

25

Ημερήσιο Δελτίο
Συναλλακτικής Δραστηριότητας

Daily Official List
of Trading Activity



Αποποίηση Ευθύνης:

Η εταιρεία Ελληνικά Χρηματιστήρια-Χρηματιστήριο Αθηνών Ανώνυμη Εταιρεία Συμμετοχών καταβάλλει κάθε δυνατή προσπάθεια ώστε να διασφαλίσει ότι οι πληροφορίες και τα λοιπά στοιχεία που εμφανίζονται στο Ημερήσιο Δελτίο Τιμών (Η.Δ.Τ.) είναι ορθά και πλήρη αλλά δεν έχει καμία ευθύνη για ενδεχόμενο λάθος ή παράλειψη στοιχείων και / ή ευθύνη σχετικά με την ακρίβεια, αξιοπιστία, επικαιροποίηση και πληρότητα των παραπάνω πληροφοριών και στοιχείων ή ευθύνη προερχόμενη άμεσα ή έμμεσα από την χρήση των παραπάνω πληροφοριών.

Η Εταιρία δεν έχει καμία ευθύνη για την ακρίβεια των στοιχείων που περιλαμβάνονται στις ανακοινώσεις των εισηγμένων εταιρειών. Πιθανές προσβολές δικαιωμάτων τρίτων από το περιεχόμενο των ανακοινώσεων συνιστούν αποκλειστική ευθύνη του αποστολέα των ανακοινώσεων.

Όλα τα αναγραφόμενα στο Η.Δ.Τ. στοιχεία παρέχονται μόνο για τους σκοπούς της πληροφόρησης και δεν συνιστούν παροχή επενδυτικών συμβουλών ή πρόσκληση για επένδυση σε κινητές αξίες που διαπραγματεύονται στο Χρηματιστήριο Αθηνών.

Αναγνωρίζεται και συμφωνείται ότι όλα τα δικαιώματα επί των πληροφοριών που εμφανίζονται στο Η.Δ.Τ. θα αποτελούν κυριότητα της εταιρίας και οποιοδήποτε άλλο δικαίωμα συμπεριλαμβανομένου του δικαιώματος πνευματικής ιδιοκτησίας, σήματος κλπ. ανήκουν στο Χρηματιστήριο Αθηνών.

Τα ανωτέρω στοιχεία αποτελούν ιδιοκτησία της Εταιρίας και προστατεύονται σύμφωνα με τις διατάξεις περί πνευματικής ιδιοκτησίας. Απαγορεύεται α) η με οποιοδήποτε τρόπο ή μέσο αναπαραγωγή, αναδημοσίευση, τροποποίηση, αντιγραφή, πώληση, μετάδοση ή διανομή του συνόλου ή μέρους τους, χωρίς αναφορά στην πηγή και β) η εμπορική εκμετάλλευση των στοιχείων από τρίτους.

Η Εταιρία δεν φέρει καμία ευθύνη προερχόμενη άμεσα ή έμμεσα από χρήση ή τυχόν αλλοίωση των ανωτέρω στοιχείων όταν αυτά χρησιμοποιούνται από

Ελληνικά Χρηματιστήρια - Χρηματιστήριο Αθηνών Α.Ε. Συμμετοχών

Λεωφόρος Αθηνών 110, 10442 Αθήνα, Τηλ: (210) 33.66.800, Fax: (210) 32.13.938

www.athexgroup.gr

Πίνακας Περιεχομένων

Ενότητα 1: Στατιστικά Στοιχεία Χρεογράφων, Παραγώγων και Δανεισμού

- Οι Αγορές Χρεογράφων Παραγώγων Δανεισμού
- Χρηματιστηριακοί Δείκτες
- Αναλυτικά Στοιχεία Συναλλαγών Αγοράς Χρεογράφων
- Στοιχεία Συναλλαγών Κλάδων Χρηματιστηρίου Αθηνών & Χρηματοοικονομικών Προϊόντων (Δ.Α.Κ.)
- Οι 10 Μετοχές με τη μεγαλύτερη Άνοδο & Πτώση
- Αναλυτικά Στοιχεία Συναλλαγών Αγοράς Παραγώγων

Ενότητα 2: Αναλυτικά Στοιχεία Συναλλαγών Χρεογράφων

- Αναλυτικά Στοιχεία Συναλλαγών Χρεογράφων
- Σημειώσεις Χρεογράφων

Ενότητα 3: Στοιχεία Συναλλαγών Χρεογράφων

- Στοιχεία Συναλλαγών Πακέτων
- Στοιχεία Συναλλαγών Δικαιωμάτων

- Στοιχεία Δανεισμού Τίτλων
- Στοιχεία Συναλλαγών Εκποιήσεων
- Στοιχεία Συναλλαγών Εκποιήσεων Ενσώματων Ονομαστικών Μετοχών
- Στοιχεία Ενεργητικού Διαπραγματεύσιμων Αμοιβαίων Κεφαλαίων (Δ.Α.Κ.)
- Χαρακτηριστικά Διαπραγματεύσιμων Αμοιβαίων Κεφαλαίων (Δ.Α.Κ.)

Ενότητα 4: Ανακοινώσεις

Ενότητα 5: Ομόλογα Διαπραγματεύσιμα στην Αγορά Αξιών Σταθερού Εισοδήματος

- Ομολογιακά Δάνεια Επιχειρήσεων – Οργανωμένη Αγορά (Μετατρέψιμα)
- Ομολογιακά Δάνεια Επιχειρήσεων – Οργανωμένη Αγορά (Μη Μετατρέψιμα)
- Ομόλογα Ελληνικού Δημοσίου
- Έντοκα Γραμμάτια & Zero Coupon Ομόλογα Ελληνικού Δημοσίου
- Ομόλογα Ελληνικού Δημοσίου Διαπραγματεύσιμα με τη Μέθοδο Εκφώνησης - Αντιφώνησης
- Ομόλογα Κρατικών Τραπεζών

Ενότητα 6: Πρόσθετα Στοιχεία Ενημέρωσης

- Πίνακας Μελών Χρηματιστηρίου Αθηνών και Μελών ΕΤ.ΕΚ.
- Πίνακας Μετοχών Υπό Ειδική Διαπραγμάτευση
- Γνωστοποιήσεις Συναλλαγών - Κατάλογος Υπόχρεων Προσώπων

Ενότητα 7: Αναλυτικά Στοιχεία Συναλλαγών Αγοράς Παραγώγων

- Συμβόλαια Μελλοντικής Εκπλήρωσης σε Δείκτες
- Συμβόλαια Μελλοντικής Εκπλήρωσης σε Μετοχές
- Δικαιώματα Προαίρεσης σε Δείκτες
- Δικαιώματα Προαίρεσης σε Μετοχές
- Στοιχεία Συναλλαγών Προϊόντων Δανεισμού

Παράρτημα Α: Κωδικοί και ονομασίες Κλάδων Οικονομικής Δραστηριότητας του Χρηματιστηρίου Αθηνών

Οι Αγορές Χρεογράφων Παραγώγων Δανεισμού

Γενικός Δείκτης Τιμών και Αξία Συναλλαγών Μετοχών και Παραγώγων

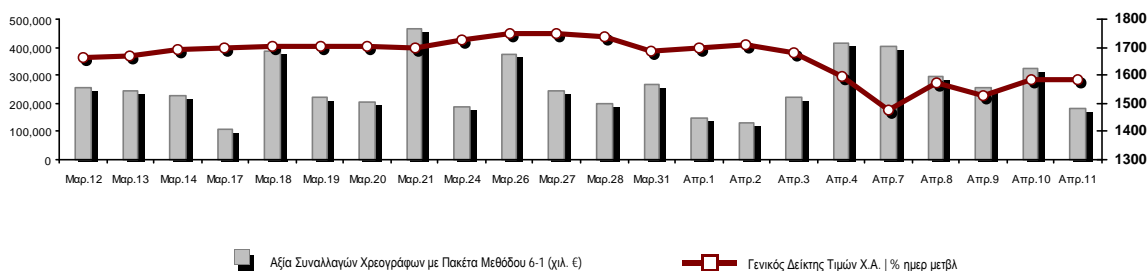

Κεφαλαιοποίηση Χ.Α. (εκατ €)**:	108,616.45		Συνολικές Ανοικτές Θέσεις σε Παράγωγα	430,398
Ημερήσια μεταβολή: εκατ. € %	152.93	0.14%	Ανοικτές θέσεις σε ΣΜΕ επί Δεικτών % ημερ μετβλ	7,973 -0.98%
Μέση ετήσια Κεφ/ποίηση: εκατ. € % Μετβλ. Μέση προηγ. έτος	111,333.00	12.82%	Ανοικτές θέσεις σε ΣΜΕ επί μετοχών % ημερ μετβλ	409,453 5.00%
Γενικός Δείκτης Τιμών Χ.Α. % ημερ μετβλ	1,582.59	0.01%	Ανοικτές θέσεις σε Δικαιώματα επί Δεικτών % ημερ μετβλ	1,381 11.01%
Κεφαλαιοποίηση Γενικού Δείκτη (εκατ. €)	101,478.13		Ανοικτές θέσεις σε Δικαιώματα επί μετοχών % ημερ μετβλ	11,591 1.45%
Ημερήσια μεταβολή (εκατ. €)	163.55			
Αξία Συναλλαγών Χρεογράφων με Πακέτα Μεθόδου 6-1 (χιλ. €)	183,622.57		Πλήθος Συμβολαίων Παραγώγων:	38,236
Ημερήσια μεταβολή: %	-140,293.33	-43.31%	Ημερήσια μεταβολή: τμχ %	-39,866 -51.04%
Μέση Αξία Συν/γών ΥΙD: χιλ. € % Μετβλ Μέση προηγ. έτος	196,402.73	42.96%	Μέσος Όγκος Συμβ. ΥΙD: % Μετβλ Μέσο προηγ. Έτος	50,715 36.29%
Αξία Συναλλαγών Πακέτων Μεθόδου 6-1 (χιλ. €)	16,966.55		Πλήθος Πράξεων Παραγώγων:	2,370
Αξία Συναλλαγών Πακέτων Μεθόδου 6-2 & 6-3 (χιλ. €)	20.18		Ημερήσια μεταβολή: πλήθος %	-1,853 -43.88%
Αξία Συναλλαγών Ομολόγων (χιλ.€)	1,488.82		Μέσο Πλήθος Πράξεων ΥΙD: % Μετβλ Μέσο προηγ. Έτος	2,504 37.41%
Όγκος Συναλλαγών Χρεογράφων με Πακέτα Μεθόδου 6-1 (χιλ. Τμχ)	45,515.86		Συνολικές Ανοικτές Θέσεις σε Δανεισμό	1,155,991
Ημερήσια μεταβολή: χιλ. τμχ %	-32,790.80	-41.87%	Ημερήσια μεταβολή: τμχ %	-152,651 -11.66%
Μέσος Όγκος Συν/γών ΥΙD: % Μετβλ Μέσο προηγ. Έτος	45,670.46	56.98%	Πλήθος Συναλλαγών Δανεισμού (Πολυμερής/Διμερής)	180,137
Όγκος Συναλλαγών Πακέτων Μεθόδου 6-1 (χιλ. Τεμάχια)	5,468.91		Ημερήσια μεταβολή: τμχ %	130,668
Όγκος Συναλλαγών Πακέτων Μεθόδου 6-2 & 6-3 (χιλ. Τεμάχια)	5.77		Πλήθος Πολυμερών Συναλλαγών	60,137
Όγκος Συναλλαγών Ομολόγων	1,486,000		Πλήθος Διμερών Συναλλαγών	120,000
Πλήθος Πράξεων Χρεογράφων με Πακέτα Μεθόδου 6-1	59,465		Πλήθος Πράξεων Δανεισμού:	11
Ημερήσια μεταβολή: πλήθος %	-27,518	-31.64%	Ημερήσια μεταβολή: %	-6
Μέσο Πλήθος Πράξεων ΥΙD: % Μετβλ Μέσο προηγ. Έτος	49,184	35.79%	Πλήθος Πράξεων Πολυμερών Συναλλαγών	10
Πλήθος πακέτων Μεθόδου 6-1	16		Πλήθος Πράξεων Διμερών Συναλλαγών	1
Πλήθος πακέτων Μεθόδου 6-2 & 6-3	3			
Πλήθος συναλλαγών Ομολόγων	233			

Κεφαλαιοποίηση Χ.Α. (εκατ €)**

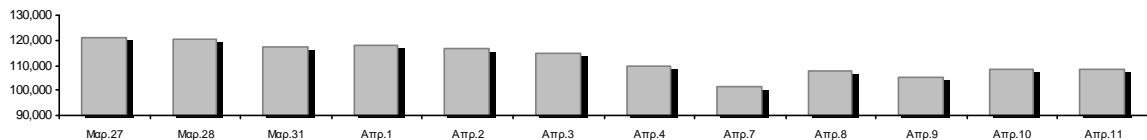

Ημερήσια Διακύμανση Γενικού Δείκτη Τιμών Χρηματιστηρίου Αθηνών



Χρηματιστηριακοί Δείκτες

Όνομασία Δείκτη	11/04/2025	10/04/2025	Δ μον.	Δ %	Κατώτερη	Ανώτερη	Κατ.έτους	Ανωτ.έτους	Ετησ. μεταβ.
Γενικός Δείκτης Τιμών Χ.Α.	1,582.59 #	1,582.40	0.19	0.01%	1,557.53	1,594.82	1,455.08	1,749.90	7.68% #
Δείκτης Συνολικής Απόδοσης Γενικού Δείκτη Χ.Α.	2,998.34 #	2,997.98	0.36	0.01%	2,950.86	3,021.51	2,755.49	3,313.79	7.88% #
Δείκτης ATHEX ESG	1,828.81 #	1,828.54	0.27	0.01%	1,800.64	1,848.24	1,676.07	2,041.98	8.98% #
Δείκτης Τιμών Εναλλακτικής Αγοράς Χ.Α.	14,560.32 #	14,540.86	19.46	0.13%	14,332.43	14,740.19	13,631.97	15,518.17	-3.56% α
FTSE/Χ.Α. Large Cap	3,888.27 #	3,886.37	1.90	0.05%	3,826.80	3,929.58	3,550.72	4,340.13	8.90% #
FTSE/Χ.Α. Mid Cap	2,457.80 #	2,451.63	6.17	0.25%	2,416.89	2,470.72	2,262.76	2,654.61	5.30% #
FTSE/Χ.Α. Υψηλής Μερισματικής Απόδοσης	4,267.82 #	4,248.22	19.60	0.46%	4,203.39	4,279.90	3,928.87	4,569.50	6.15% #
FTSE/Χ.Α. Δείκτης Αγοράς	928.38 #	927.63	0.75	0.08%	913.97	937.71	850.04	1,033.39	9.07% #
FTSE/Χ.Α. Τράπεζες	1,425.66 α	1,436.44	-10.78	-0.75%	1,402.64	1,455.07	1,278.63	1,731.20	10.86% #
FTSE/ATHEX ΤΕΧΝΟΛΟΓΙΑ & ΤΗΛΕΠΙΚΟΙΝΩΝΙΕΣ	5,671.26 #	5,596.63	74.63	1.33%	5,588.67	5,691.25	5,244.36	5,994.81	0.03% #
FTSE/ATHEX ΧΡΗΜΑΤΟΟΙΚΟΝΟΜΙΚΕΣ ΥΠΗΡΕΣΙΕΣ	6,689.89 α	6,738.62	-48.73	-0.72%	6,580.63	6,825.91	6,002.57	8,113.77	10.86% #
FTSE/ATHEX ΑΚΙΝΗΤΗΣ ΠΕΡΙΟΥΣΙΑΣ	4,619.91 #	4,587.59	32.32	0.70%	4,553.48	4,632.09	4,359.91	4,957.63	-5.32% α
FTSE/ATHEX ΚΑΤΑΝΑΛΩΤΙΚΑ ΠΡΟΪΟΝΤΑ	5,378.34 #	5,346.00	32.34	0.60%	5,264.11	5,382.59	4,770.42	5,653.18	6.81% #
FTSE/ATHEX ΒΑΣΙΚΑ ΑΓΑΘΑ	7,683.50 #	7,631.26	52.24	0.68%	7,584.01	7,744.05	6,653.46	8,061.12	14.87% #
FTSE/ATHEX ΒΙΟΜΗΧΑΝΙΕΣ	7,042.56 α	7,082.15	-39.59	-0.56%	6,949.02	7,091.04	6,534.30	7,838.15	-1.61% α
FTSE/ATHEX ΠΡΩΤΕΣ ΎΛΕΣ	4,813.49 #	4,778.68	34.81	0.73%	4,686.76	4,840.15	4,549.74	5,724.63	-4.06% α
FTSE/ATHEX ΕΝΕΡΓΕΙΑ & ΥΠΗΡΕΣΙΕΣ ΚΟΙΝΗΣ ΩΦ	5,351.52 #	5,326.83	24.69	0.46%	5,233.50	5,376.83	4,945.68	5,902.60	7.48% #
Δείκτης Όλων των Μετοχών Χ.Α.	363.56 #	363.05	0.51	0.14%	363.56	363.56	340.27	397.77	7.10% #
Ελληνικός Δείκτης Mid & Small Cap	2,172.34 #	2,166.92	5.42	0.25%	2,130.70	2,177.27	2,005.36	2,379.49	2.62% #
FTSE/Χ.Α. Large Cap Συνολικής Απόδοσης	6,701.20 #	6,697.93	3.27	0.05%			6,199.42	7,466.47	9.05% #
FTSE/Χ.Α. Mid Cap Συνολικής Απόδοσης	3,389.10 #	3,380.59	8.51	0.25%			3,153.97	3,615.26	5.98% #
MSCI GREECE REBASED	6,111.97 α	6,115.94	-3.97	-0.06%	6,012.57	6,197.15	5,512.03	7,011.08	9.90% #
Ελληνικός Δείκτης Εταιρικών Ομολόγων	139.62 #	139.28	0.33	0.24%			138.48	140.26	0.40% #
Ελληνικός Δείκτης Τιμών Εταιρικών Ομολόγων	93.32 #	93.11	0.22	0.23%			93.11	94.15	-0.64% α

Σημείωση 1: Το κλείσιμο των Δεικτών FTSE/Μed 100, Ελληνικός Δείκτης Εταιρικών Ομολόγων και, Ελληνικός Δείκτης Τιμών Εταιρικών Ομολόγων αφορούν την συνεδρίαση της 09/04/2025.

Σημείωση 2: Ο Ελληνικός Δείκτης Mid & Small Cap είναι Customized δείκτης υπολογιζόμενος από το Χρηματιστήριο Αθηνών.

Αναλυτικά Στοιχεία Συναλλαγών Αγοράς Χρεογράφων

	Όλα τα Χρεόγραφα	Κύρια Αγορά	Επιτήρηση	Διαπραγματεύσιμα Αμοιβαία Κεφάλαια
Σύνολα	125	119	5	1
Ανοδικές / Καθοδικές / Σταθερές:	51 / 54 / 20	50 / 51 / 18	1 / 2 / 2	0 / 1 / 0
Κεφαλαιοποίηση Χ.Α. (εκατ €) **	108,616.45	108,565.32	51.12	
Μέση Ημερήσια Αξία Συν/γών (χιλ. €)	196,402.73	196,373.76	19.20	320.57
Αξία Συναλλαγών	183,642.75	182,416.19	43.41	1,183.15
Κύριος Πίνακας:	166,656.02	165,429.46	43.41	1,183.15
Προσυμφωνημένων Συναλλαγών 6_1_2_3:	16,986.73	16,986.73	0.00	0.00
Πίνακας Εκποιήσεων:	0.00	0.00	0.00	0.00
Πίνακας Ειδικών Όρων:	0.00	0.00	0.00	0.00
Μέσος Ημερήσιος Όγκος Συναλλαγών	45,670,457	45,634,436	78,864	8,170
Όγκος Συναλλαγών	45,521,627	45,317,905	173,189	30,533
Κύριος Πίνακας:	40,046,944	39,843,222	173,189	30,533
Προσυμφωνημένων Συναλλαγών 6_1_2_3:	5,474,683	5,474,683	0	0
Πίνακας Εκποιήσεων:	0	0	0	0
Πίνακας Ειδικών Όρων:	0	0	0	0
Μέσο Ημερήσιο Πλήθος Πράξεων	49,184	49,017	42	126
Αριθμός Πράξεων	59,468	59,275	79	114
Κύριος Πίνακας:	59,449	59,256	79	114
Προσυμφωνημένων Συναλλαγών 6_1_2_3:	19	19	0	0
Πίνακας Εκποιήσεων:	0	0	0	0
Πίνακας Ειδικών Όρων:	0	0	0	0

Στοιχεία Συναλλαγών Κλάδων Χρηματιστηρίου Αθηνών & Χρηματοοικονομικών Προϊόντων (Δ.Α.Κ.)

Κωδικός	Κλάδοι	Ανοδικές / Καθοδικές / Σταθερές	Αριθμός Πράξεων	Όγκος Συναλλαγών	Αξία Συναλλαγών	% στη Συνολική Αξία
12000	- Χρηματοοικονομικά Προϊόντα	0 / 1 / 0	114	30,533	1,183,151.94	0.64%
3510	- Ακίνητη Περιουσία	5 / 5 / 3	1,539	417,824	1,582,201.56	0.86%
3030	- Ασφάλειες	0 / 1 / 0	8	760	3,444.40	0.00%
5020	- Βιομηχανικά Προϊόντα & Υπηρεσίες	11 / 5 / 0	2,623	841,163	5,104,408.48	2.78%
4040	- Εμπόριο	3 / 4 / 0	1,723	242,168	2,928,485.95	1.59%
6010	- Ενέργεια	3 / 1 / 0	2,197	266,316	3,383,558.23	1.84%
4020	- Καταναλωτικά Προϊόντα & Υπηρεσίες	1 / 4 / 1	593	191,032	405,314.88	0.22%
5010	- Κατασκευές & Υλικά Κατασκευών	3 / 8 / 3	3,678	876,293	6,177,305.85	3.36%
4030	- Μέσα Ενημέρωσης	1 / 2 / 0	246	98,416	290,777.24	0.16%
4520	- Προσωπική Φροντίδα, Φάρμακα & Παντοπωλεία	2 / 0 / 0	415	31,132	323,580.52	0.18%
5510	- Πρώτες Ύλες	6 / 6 / 1	1,387	318,169	940,453.42	0.51%
4050	- Ταξίδια και Αναψυχή	3 / 2 / 1	5,822	2,221,259	16,470,656.71	8.97%
1010	- Τεχνολογία	4 / 3 / 3	1,135	397,489	1,683,236.09	0.92%
1510	- Τηλεπικοινωνίες	2 / 0 / 0	2,211	447,575	6,835,304.66	3.72%
3010	- Τράπεζες	1 / 5 / 2	28,347	37,654,273	115,375,674.95	62.83%
4510	- Τρόφιμα, Ποτά & Καπνοβιομηχανίες	1 / 4 / 2	353	51,973	1,207,559.86	0.66%
2010	- Υγεία	1 / 1 / 1	165	133,488	115,160.65	0.06%
6510	- Υπηρεσίες Κοινής Ωφέλειας	2 / 1 / 2	6,262	1,217,981	19,208,866.51	10.46%
3020	- Χρηματοοικονομικές Υπηρεσίες	2 / 1 / 1	650	83,783	423,607.63	0.23%

Οι 10 Μετοχές με τη μεγαλύτερη Άνοδο & Πτώση

Κύρια Αγορά

Μετοχές με τη μεγαλύτερη Θετική μεταβολή τιμής	Τιμή κλεισ.	Μεταβ.	Μετοχές με τη μεγαλύτερη Αρνητική μεταβολή τιμής	Τιμή κλεισ.	Μεταβ.
ΧΑΪΔΕΜΕΝΟΣ (ΚΟ)	0.745	5.67% #	ΚΥΡΙΑΚΟΥΛΗΣ (ΚΟ)	0.81	-7.11% α
ΤΖΙΡΑΚΙΑΝ ΠΡΟΦΙΛ (ΚΟ)	1.3	4.84% #	ΤΡΑΠΕΖΑ ΟΡΤΙΜΑ BANK (ΚΟ)	14	-4.11% α
INTRACOM HOLDINGS (ΚΟ)	2.82	4.44% #	ΜΕΝΑCO (ΚΟ)	3.88	-3.96% α
FOURLIS ΣΥΜΜΕΤΟΧΩΝ (ΚΟ)	4	3.23% #	ΚΕΚΡΟΨ (ΚΟ)	1.08	-3.57% α
ΤΕΧΝΙΚΗ ΟΛΥΜΠΙΑΚΗ (ΚΟ)	2.21	2.79% #	ΑΥΤΟHELLAS (ΚΟ)	11.02	-2.82% α
INTRALOT (ΚΟ)	1.014	2.74% #	ΙΚΤΙΝΟΣ ΕΛΛΑΣ (ΚΟ)	0.323	-2.42% α
ΑΤΤΙCΑ ΣΥΜΜΕΤΟΧΩΝ (ΚΟ)	2.16	2.37% #	ΑΛΡΗΑ ΥΠΗΡΕΣΙΩΝ ΣΥΜΜ (ΚΟ)	1.982	-2.41% α
HELLENIQ ENERGY (ΚΟ)	7.4	2.07% #	CEENERGY HOLDINGS (ΚΑ)	8	-2.32% α
ΕΥΡΩΠΗ HOLDINGS A.E. (ΚΟ)	1.52	2.01% #	ΑΒΑΞ Α.Ε. (ΚΟ)	1.904	-2.26% α
ΒΟΓΙΑΤΖΟΓΛΟΥ (ΚΟ)	2.24	1.82% #	ΟΛΠ (ΚΟ)	37.05	-2.24% α

Μετοχές με τη μεγαλύτερη Αξία Συναλλαγών	Αξία (χιλ. €)	Μεταβ.	Μετοχές με το μεγαλύτερο Όγκο Συναλλαγών	Όγκος	Μεταβ.
ΠΕΙΡΑΙΩΣ FINANCIAL HOLD (ΚΟ)	34,590.31	0.49% #	ΑΛΡΗΑ ΥΠΗΡΕΣΙΩΝ ΣΥΜΜ (ΚΟ)	13,471,282	-2.41% α
EUROBANK HOLDINGS (ΚΟ)	28,558.40	-0.94% α	EUROBANK HOLDINGS (ΚΟ)	12,841,669	-0.94% α
ΑΛΡΗΑ ΥΠΗΡΕΣΙΩΝ ΣΥΜΜ (ΚΟ)	26,965.07	-2.41% α	ΠΕΙΡΑΙΩΣ FINANCIAL HOLD (ΚΟ)	7,659,610	0.49% #
ΕΘΝΙΚΗ ΤΡΑΠΕΖΑ (ΚΟ)	18,852.91	0.00% -	ΕΘΝΙΚΗ ΤΡΑΠΕΖΑ (ΚΟ)	2,231,066	0.00% -
ΟΠΑΠ (ΚΟ)	13,788.81	0.60% #	INTRALOT (ΚΟ)	1,328,064	2.74% #
ΜΕΤΛΕΝ ENERGY & METALS (ΚΟ)	12,931.79	0.00% -	ΟΠΑΠ (ΚΟ)	752,416	0.60% #
ΟΤΕ (ΚΟ)	6,828.31	1.79% #	ΑΤΤΙCΑ BANK A.T.E. (ΚΟ)	644,311	-1.62% α
ΔΕΗ (ΚΟ)	4,693.63	1.17% #	BANK OF CYPRUS (ΚΟ)	617,426	-2.21% α
BANK OF CYPRUS (ΚΟ)	3,295.18	-2.21% α	ΑΔΜΗΕ ΣΥΜΜΕΤΟΧΩΝ Α.Ε. (ΚΟ)	468,509	-1.44% α
TITAN CEMENT (ΚΑ)	3,290.11	-1.04% α	ΟΤΕ (ΚΟ)	446,313	1.79% #

Σημείωση: Απεικονίζονται οι Μετοχές που δεν ανήκουν στην Κατηγορία Επιτήρησης και πραγματοποιήσαν κατά τη διάρκεια της συνεδρίασης Αξία Συναλλαγών μεγαλύτερη από 10,000 Ευρώ.

Αναλυτικά Στοιχεία Συναλλαγών Αγοράς Παραγώγων

	Αριθμός Πράξεων	Όγκος	Ανοικτές θέσεις
Σ.Μ.Ε. σε Δείκτες	397	2,825	7,973
FTSE/X.A. Τράπεζες	14	113	1,692
FTSE/X.A. Large Cap	355	2,432	6,281
MSCI GREECE REBASED	28	280	0
Σ.Μ.Ε. σε Μετοχές	1,918	34,550	409,453
ΑΔΜΗΕ ΣΥΜΜΕΤΟΧΩΝ Α.Ε. (ΚΟ)	16	142	17,345
ΑΕΡΟΠΟΡΙΑ ΑΙΓΑΙΟΥ (ΚΟ)	31	177	2,220
ΑΚΤΟΡ Α.Ε. ΣΥΜ/ΧΩΝ (ΚΟ)	28	238	13,415
ΑΛΡΗΑ ΥΠΗΡΕΣΙΩΝ ΣΥΜΜ (ΚΟ)	495	14,664	116,378
ΔΙΕΘΝΗΣ ΑΕΡΟΛΙΜΕΝΑΣ ΑΘΗΝΩΝ(ΚΟ)	6	22	479
ΑΥΤΟHELLAS (ΚΟ)	0	0	167
ΑΒΑΞ Α.Ε. (ΚΟ)	4	11	2,393
BANK OF CYPRUS (ΚΟ)	3	12	654
COCA-COLA HBC AG (ΚΟ)	10	34	74
CENERGY HOLDINGS (ΚΑ)	21	89	6,768
ΕΛΛΑΚΤΩΡ (ΚΟ)	1	10	1,706
ΕΛΒΑΛΧΑΛΚΟΡ (ΚΟ)	15	56	3,130
EUROBANK HOLDINGS (ΚΟ)	117	1,943	24,578
ΕΥΔΑΠ (ΚΟ)	6	30	5,737
FOURLIS ΣΥΜΜΕΤΟΧΩΝ (ΚΟ)	2	7	798
ΓΕΚ ΤΕΡΝΑ (ΚΟ)	22	95	9,926
ΕΛΛΗΝ. ΧΡΗΜΑΤΙΣΤΗΡΙΑ-Χ.Α. (ΚΟ)	11	42	2,120
HELLENIC ENERGY (ΚΟ)	6	11	4,883
INTRACOM HOLDINGS (ΚΟ)	43	183	8,932
ΙΝΤΡΑΛΟΤ (ΚΟ)	57	4,605	61,477
JUMBO (ΚΟ)	6	8	523
LAMDA DEVELOPMENT(ΚΟ)	30	129	7,413
METLEN ENERGY & METALS (ΚΟ)	52	150	4,940
MIG (ΚΟ)	5	12	270
ΜΟΤΟΡ ΟΪΛ (ΚΟ)	20	62	5,551
ΕΘΝΙΚΗ ΤΡΑΠΕΖΑ (ΚΟ)	147	777	14,464
ΟΠΑΠ (ΚΟ)	1	5	675
ΤΡΑΠΕΖΑ ΟΡΤΙΜΑ BANK (ΚΟ)	5	7	75
ΟΤΕ (ΚΟ)	3	11	3,130
ΟΛΠ (ΚΟ)	0	0	107
ΠΕΙΡΑΙΩΣ FINANCIAL HOLD (ΚΟ)	592	9,837	60,833
ΔΕΗ (ΚΟ)	96	784	22,406
QUEST ΣΥΜΜΕΤΟΧΩΝ (ΚΟ)	0	0	171
TITAN CEMENT (ΚΑ)	11	19	315
VIOTALCO SA/ΝV (ΚΑ)	56	378	5,400
Δικαιώματα σε Δείκτες	50	839	1,381
FTSE/X.A. Large Cap	50	839	1,381
Δικαιώματα σε Μετοχές	5	22	11,591
ΑΛΡΗΑ ΥΠΗΡΕΣΙΩΝ ΣΥΜΜ (ΚΟ)	0	0	10,140
ΕΘΝΙΚΗ ΤΡΑΠΕΖΑ (ΚΟ)	1	4	798
ΟΠΑΠ (ΚΟ)	1	5	70
ΟΤΕ (ΚΟ)	1	5	30
ΠΕΙΡΑΙΩΣ FINANCIAL HOLD (ΚΟ)	0	0	55
ΔΕΗ (ΚΟ)	2	8	498
Συνολική Δραστηριότητα	2,370	38,236	430,398

Πληθος Χρεογράφων	Ονομ. Αξία	Μερίσματα [1]			Ημερ. Τελευτ. Αποκοπής Μέρημα [2]	Αποκοπή Δικαίωμα	Σημ. Χρεόγραφο	Τιμή κλεισίματος	% μεταβ.	Προηγ. Κλείσιμο-ημ/νία	Άνοιγμα	Κατωτ Τιμή	Ανωτ Τιμή	Τελ Σταθμ Τιμή	Τελευταία ζήτηση [7]	Τελευταία προσφορά [7]	Ρ/Ε μετά φ. Χρήσιμ	Όγκος	Πράξεις	Αξία Συναλλαγών[8]	Χ.Α. Εταιρείας (χιλ. €) [3,5]	Χαμηλό έτους	Υψηλό έτους	Κλάδος [4]
		2022	2023	2024																				

Κύρια Αγορά - Χαμηλής Συναλλακτικής Δραστηριότητας

14,000,000	1.95	0.26	0.26	---	05/08/2024	26/03/2024	---	ALPHA REAL ESTATE (ΚΟ)	6.26	-3.10	€	6.46	10/04/2025	6.24	6.24	6.54	6.54	6.265	4@6.34	142@6.40	---	---	227	6	1,422.24	87,640.00	6.16	7.62	35101015
11,869,224	0.540	0.15	0.15	---	02/07/2024	30/08/2019	---	FLEXORACK (ΚΟ)	7.6	---	γ	7.6	10/04/2025	---	---	---	---	---	397@7.15	555@7.70	---	---	---	---	---	90,206.10	6.9	8.1	50203030
10,500,000	0.950	---	0.15	---	05/07/2024	21/07/2023	---	MEVACO (ΚΟ)	3.88	-3.96	€	4.04	10/04/2025	3.94	3.88	4	3.88	3.915	78@3.88	2754@3.94	---	---	5,024	16	19,669.60	40,740.00	3.68	4.3	55102015
31,400,000	0.400	---	---	---	26/04/2007	10/05/2023	---	MIG (ΚΟ)	2.33	-0.43	€	2.34	10/04/2025	2.33	2.29	2.43	2.33	2.333	40@2.32	2@2.37	---	---	1,310	25	3,056.87	73,162.00	2.27	3.08	30202000
244,737,498	0.500	0.03	0.02	0.03	02/04/2025	28/12/2023	---	TRASTOR A.E.E.A.P. (ΚΟ)	1.16	---	γ	1.16	10/04/2025	1.16	1.16	1.17	1.16	100@1.16	100@1.18	---	---	402	6	466.34	283,895.50	1.09	1.37	35102000	
18,810,000	0.400	---	0.0381	---	21/10/2024	14/11/2007	---	ΒΑΡΒΕΡΗΣ Ν. - MODA BAGNO (ΚΟ)	3.85	-2.78	€	3.96	10/04/2025	4	3.75	4	3.85	3.826	90@3.71	1269@3.85	---	---	1,335	12	5,107.23	72,418.50	3.3	4	40401025
15,000,000	0.300	---	---	---	06/07/2007	18/07/2000	---	ΔΑΙΟΣ ΠΛΑΣΤΙΚΑ (ΚΟ)	4	---	γ	4	10/04/2025	---	---	---	---	---	100@3.62	320@3.98	---	---	---	---	---	60,000.00	3.28	4.4	50203015
2,760,000	11.83	11.8	12.4	---	03/06/2024	16/07/1990	---	ΚΑΡΕΛΙΑ (ΚΟ)	308	-0.65	€	310	10/04/2025	308	304	308	308	307.538	11@304.00	7@312.00	---	---	39	9	11,994.00	850,080.00	300	354	45103010
6,700,000	0.800	0.047	0.047	---	23/07/2024	29/05/2014	---	ΚΕΠΕΝΟΥ ΜΥΛΟΙ (ΚΟ)	1.88	---	γ	1.88	10/04/2025	---	---	---	---	---	600@1.73	1000@1.86	20.19	2023	---	---	---	12,596.00	1.73	2.1	45102020
21,364,000	1.12	0.4	---	---	21/08/2023	08/03/2023	---	ΛΑΜΨΑ (ΚΟ)	37	---	γ	37	10/04/2025	37	37	37	37	37	---	50@41.00	---	---	25	1	925.00	790,468.00	35.6	38	40501025
32,188,050	0.700	---	---	---	21/07/2008	20/01/2000	---	ΜΟΥΖΑΚΗΣ (ΚΟ)	0.48	-2.44	€	0.492	10/04/2025	0.492	0.48	0.492	0.48	0.487	500@0.480	50@0.486	---	---	13,000	15	6,334.30	15,450.26	0.474	0.695	55101020
6,340,000	0.600	0.1	0.2	0.23	12/12/2024	11/01/2024	---	ΝΑΚΑΣ ΜΟΥΣΙΚΗ (ΚΟ)	3.04	---	γ	3.04	10/04/2025	---	---	---	---	---	250@2.94	30@3.04	---	---	---	---	---	19,273.60	2.8	3.34	40401030
27,379,200	0.980	0.45	0.5001	---	01/08/2024	29/08/2022	---	ΠΛΑΣΤΙΚΑ ΚΡΗΤΗΣ (ΚΟ)	14.5	0.69	ρ	14.4	10/04/2025	14.1	13.6	14.5	14.5	14.11	200@13.70	115@14.50	---	---	848	8	11,965.00	396,998.40	13.6	15.3	50203015
255,494,534	2.71	0.255	0.247	0.47	11/12/2024	30/09/2021	---	ΠΡΟΝΤΕΑ (ΚΟ)	5.85	---	γ	5.85	10/04/2025	5.9	5.8	5.9	5.8	5.844	40@5.80	3604@5.90	---	---	1,965	9	11,483.00	1,494,643.02	5.25	6.7	35102000
4,181,450	0.500	---	---	---	21/08/2000	05/03/2002	---	ΣΑΡΑΝΤΟΠΟΥΛΟΣ ΚΥΛ/ΜΥΛΟΙ (ΚΟ)	1.07	---	γ	1.07	10/04/2025	---	---	---	---	---	49@0.970	490@1.15	---	---	---	---	---	4,474.15	0.965	1.14	45102020

Διαπραγματεύσιμα Αμοιβαία Κεφάλαια (Δ.Α.Κ.)

971,502	---	---	---	---	15/06/2016	---	---	ALPHA ETF FTSE Athex Large Cap	38.8	-0.38	€	38.95	10/04/2025	38.75	38.22	39.205	38.8	38.75	500@38.68	500@38.90	---	---	30,533	114	1,183,151.94	---	34.86	43.355	12003
---------	-----	-----	-----	-----	------------	-----	-----	--------------------------------	------	-------	---	-------	------------	-------	-------	--------	------	-------	-----------	-----------	-----	-----	--------	-----	--------------	-----	-------	--------	-------

Επιτήρηση

89,078,604	0.040	---	---	---	07/07/2010	16/01/2024	5160	FRIGOGLOSS (ΚΟ)	0.242	10.00	ρ	0.22	10/04/2025	0.242	0.242	0.242	0.242	0.242	1250@0.240	34938@0.242	---	2023	144,332	54	34,928.34	21,557.02	0.184	0.266	50204000	
13,191,620	0.620	---	---	---	04/08/2010	09/09/2002	5232	YALCO - ΚΩΝΣΤΑΝΤΙΝΟΥ (ΚΟ)	0.162	---	γ	0.162	10/04/2025	---	---	---	---	---	---	7328@0.146	---	---	---	---	---	2,137.04	0.146	0.162	40202020	
17,579,754	4.16	---	---	---	18/08/2006	02/08/2010	---	ΒΙΟΤΕΡ (ΚΟ)	0.195	-9.72	€	0.216	10/04/2025	0.195	0.195	0.195	0.195	0.195	27@0.195	2000@0.228	---	---	18,000	14	3,510.00	3,428.05	0.195	0.29	50101010	
15,842,391	1.51	---	---	---	15/07/2009	12/05/2000	5141	ΜΠΗΤΡΟΣ ΣΥΜΜΕΤΟΧΙΚΗ (ΚΟ)	0.53	-9.40	€	0.585	10/04/2025	0.56	0.53	0.56	0.53	0.541	---	8100@0.530	---	---	8,000	5	4,330.00	8,396.47	0.53	0.77	55102010	
24,319,250	0.300	---	---	---	09/07/2002	04/07/2007	5165	ΠΡΟΔΕΥΤΙΚΗ (ΚΟ)	0.228	---	γ	0.228	10/04/2025	0.22	0.22	0.224	0.224	0.224	900@0.224	3000@0.240	---	---	2,850	5	637.40	5,544.79	0.212	0.376	50101010	
28,438,268	0.070	---	---	---	21/08/2006	24/11/1999	5253	ΣΠΥΡΟΥ ΑΓΡ. ΟΙΚ. (ΚΟ)	0.176	---	γ	0.176	10/04/2025	0.176	0.176	0.176	0.176	0.176	---	39740@0.159	---	---	7	1	1.23	5,005.14	0.138	0.176	45102010	
1,011,000	1.00	---	---	---	01/07/2004	11/12/2012	5193	ΤΡΙΑ ΑΛΦΑ (ΚΟ)	5	---	γ	5	10/04/2025	---	---	---	---	---	---	101@4.78	---	2023	---	---	---	---	5,055.00	4.04	5	55101020

Κατάσταση σε Αναστολή

65,326,268	0.530	---	---	---	04/07/2007	19/07/2006	4750	SATO AE (ΚΟ)	0.028	---	γ	0.028	05/09/2024	---	---	---	---	---	---	---	---	---	---	---	---	---	1,829.14	0.028	0.028	40202015
3,961,300	1.28	---	---	---	29/06/2004	03/08/2000	5248	ΔΟΥΡΟΣ (ΚΟ)	0.25	---	γ	0.25	24/04/2023	---	---	---	---	---	---	---	---	---	---	---	---	---	990.33	0.25	0.25	40204020
51,754,364	0.300	---	---	---	23/12/2003	24/01/2007	5197	ΕΠΙΛΕΚΤΟΣ (ΚΟ)	0.132	---	γ	0.132	31/10/2024	---	---	---	---	---	---	---	---	---	---	---	---	---	6,831.58	0.132	0.132	55101020
118,355,090	0.300	0.3798	0.3821	---	08/07/2024	05/03/2020	---	ΤΕΡΝΑ ΕΝΕΡΓΕΙΑΚΗ (ΚΟ)	20	---	γ	20	01/04/2025	---	---	---	---	---	---	44193@20.00	200@20.12	---	---	---	---	---	2,367,101.80	19.98	20.6	65101010

Σημειώσεις Χρεογράφων

Κωδικός	Κείμενο σημείωσης
()	- Προσαρμοσμένα Μέρισματα λόγω διανομής Δωρεάν μετοχών.
*	- Τελευταία προσαρμοσμένη τιμή κλεισίματος.
[1]	- Καθαρά μερίσματα.
[2]	- Στη στήλη "Ημερ. Αποκοπής τελευταίου δικαιώματος" αναφέρεται η Ημερομηνία εισαγωγής για Νέες Εταιρείες.
[3]	- Η Χρηματιστηριακή αξία αναφέρεται στο σύνολο των μετοχών
[4]	- Η κωδικοποίηση των Κλάδων Οικονομικής Δραστηριότητας του Χ.Α. παρουσιάζονται στο Παράρτημα Α
[5]	- Η Χρηματιστηριακή Αξία αναφέρεται στο σύνολο των κατηγοριών μετοχών (εφόσον έχουν εισαχθεί περισσότερες της μιας κατηγορίες) και δεν αναφέρεται σε επιμέρους κατηγορίες μετοχών μιας εταιρείας.
[6]	- P/E μεγαλύτερο του 100
[7]	- Τελευταία εικόνα του Βιβλίου Εντολών πριν το τέλος της συνεδρίασης
[8]	- Στην Αξία Συναλλαγών των Μετοχών περιλαμβάνονται όλοι οι τύποι Πακέτων

4750 - Μεταφορά στην Κατηγορία Επιτήρησης από 8/4/2011.

5093 - Μεταφορά στην Κατηγορία Επιτήρησης από 8/4/2015.

5141 - Μεταφορά στην Κατηγορία Επιτήρησης από 10/05/2017.

5160 - Μεταφορά στην Κατηγορία Επιτήρησης από 15/04/2016.

5165 - Μεταφορά στην Κατηγορία Επιτήρησης από 15/02/2018.

5193 - Μεταφορά στην κατηγορία Επιτήρησης από 25/10/2018.

5197 - Μεταφορά στην κατηγορία Επιτήρησης από 07/11/2018.

5232 - Μεταφορά στην Κατηγορία Επιτήρησης από 08/04/2011.

5248 - Μεταφορά στην κατηγορία Επιτήρησης από 06/09/2011.

5253 - Μεταφορά στην Επιτήρησης από 14/5/2021.

Στοιχεία Συναλλαγών Πακέτων

Χρεόγραφο	Όγκος πακέτου	Τιμή πακέτου	Αξία πακέτου	Ωρα έγκρισης	Σημείωση
EUROBANK HOLDINGS (ΚΟ)	1,000,496	2.23	2,228,104.59	10:42:00	20
BANK OF CYPRUS (ΚΟ)	50,000	5.35	267,500.00	11:08:42	20
ΔΙΕΘΝΗΣ ΑΕΡΟΛΙΜΕΝΑΣ ΑΘΗΝΩΝ(ΚΟ)	100,000	9.11	910,500.00	11:19:05	20
EUROBANK HOLDINGS (ΚΟ)	791,444	2.22	1,757,005.68	11:31:22	20
METLEN ENERGY & METALS (ΚΟ)	50,000	38.96	1,948,000.00	13:21:50	20
EUROBANK HOLDINGS (ΚΟ)	470,000	2.26	1,062,200.00	13:33:18	20
ΠΕΙΡΑΙΩΣ FINANCIAL HOLD (ΚΟ)	250,000	4.55	1,137,500.00	13:35:57	20
ΠΕΙΡΑΙΩΣ FINANCIAL HOLD (ΚΟ)	250,000	4.55	1,136,750.00	14:07:32	20
EUROBANK HOLDINGS (ΚΟ)	300,000	2.26	677,400.00	14:29:19	20
ΑΔΜΗΕ ΣΥΜΜΕΤΟΧΩΝ Α.Ε. (ΚΟ)	73,000	2.75	200,750.00	15:48:57	20
EUROBANK HOLDINGS (ΚΟ)	998,769	2.21	2,202,285.65	16:15:06	20
ΠΕΙΡΑΙΩΣ FINANCIAL HOLD (ΚΟ)	250,000	4.51	1,126,500.00	16:24:48	20
LAVIPHARM (ΚΟ)	2,371	0.768	1,821.17	16:33:28	18
BANK OF CYPRUS (ΚΟ)	1,800	5.40	9,720.00	16:36:01	18
BANK OF CYPRUS (ΚΟ)	1,600	5.40	8,640.00	16:36:56	18
INTRALOT (ΚΟ)	300,000	1.00	300,600.00	16:43:24	20
ΔΙΕΘΝΗΣ ΑΕΡΟΛΙΜΕΝΑΣ ΑΘΗΝΩΝ(ΚΟ)	83,000	9.13	757,375.00	16:46:57	20
ALPHA ΥΠΗΡΕΣΙΩΝ ΣΥΜΜ (ΚΟ)	436,954	1.99	871,067.80	16:50:42	20
IDEAL HOLDINGS (ΚΟ)	65,249	5.87	383,011.63	17:11:01	20

Σημειώσεις πακέτων

- 9 - Μέθοδος 6-1 / Ειδική Χρέωση
- 10 - Μέθοδος 6-1 / Ειδική Χρέωση, Αυθημερόν Διακανονισμός
- 14 - Μέθοδος 6-3 / Πακέτο Αποκατάστασης, Ατελής αγορά και Πώληση
- 18 - Μέθοδος 6-2 / SPOT 1
- 19 - Μέθοδος 6-2 / SPOT 2
- 20 - Μέθοδος 6-1 και Μέθοδος 6-1 Αυθημερόν Διακανονισμός
- 21 - Άλλη Προσυμφωνημένη

Στοιχεία Συναλλαγών Δικαιωμάτων

Ημερ. αποκοπής	Έναρξη εξάσκησης	Λήξη εξάσκησης	Λήξη διαπραγμάτευσης	Δικαιώματα	Κατωτ Τιμή	Ανωτ Τιμή	Τιμή κλεισ.	Τελευταία ζήτηση	Τελευταία προσφορά	Όγκος	Πράξεις	Αξία Συναλλαγών
----------------	------------------	----------------	----------------------	------------	------------	-----------	-------------	------------------	--------------------	-------	---------	-----------------

Δεν υπάρχουν Συναλλαγές Δικαιωμάτων.

Στοιχεία Συναλλαγών Εκποιήσεων

Χρεόγραφα	Τύπος Χρεογράφου	Όγκος Συναλλαγών	Αριθμός Πράξεων	Αξία Συναλλαγών	Σημείωση
-----------	------------------	------------------	-----------------	-----------------	----------

Δεν πραγματοποιήθηκαν Εκποιήσεις Μετοχών.

Σημειώσεις Εκποιήσεων

- 1 - Δημόσιος Ανοικτός Πλειστηριασμός
- 2 - Εκποίηση Ενσώματων Ονομαστικών Μετοχών
- 3 - Εκποίηση Αδιάθετων Κλασματικών Υπολοίπων

Στοιχεία Ενεργητικού Διαπραγματεύσιμων Αμοιβαίων Κεφαλαίων (Δ.Α.Κ.)

	Ημερομηνία συναλλαγών	Δημιουργία / Εξαγορά	Αριθ. Μερ. (T-1)	Νέα Μερ. (T-1)	Εξαγορασθ. Μερ. (T-1)	Μερίδια (T) [1]	Αξία Ενεργητικού [2]	Καθαρή Τιμή	Μέρισμα /Μερίδιο	Ημερ. Αποκοπής
ALPHA ETF FTSE Athex Large Cap	11/04/2025	5,000	971,502	---	---	971,502	37,712,150.00	38.8184	1.35	01/07/2024

Σημειώσεις Δ.Α.Κ.

[1] - Αριθμ. μεριδίων (T) = Αριθμ. μεριδίων (T-1) + Νεοεκδιθέντα μερίδια (T-1) - Εξαγορασθέντα μερίδια (T-1)

[2] - Περιλαμβάνονται και τα μερίδια που δημιουργήθηκαν / εξαγοράσθηκαν την ημέρα T-1.

Περιγραφή	Στοιχεία
Όνομασία Δ.Α.Κ.	ALPHA ETF FTSE Athex Large Cap
Σύμβολο Δ.Α.Κ. (GR)	ΑΔΑΚ
Σύμβολο Δ.Α.Κ. (EN)	AETF
ISIN Δ.Α.Κ.	GRF000153004
Κατηγορία Διαπραγμάτευσης	Διαπραγματέσιμα Αμοιβαία Κεφάλαια (Δ.Α.Κ.)
Τύπος Δ.Α.Κ.	Μετοχών
Τρόπος διαχείρισης	Παθητικός
Επενδυτική Στρατηγική	Σκοπός της επενδυτικής πολιτικής του Αμοιβαίου Κεφαλαίου είναι η αναπαραγωγή της αποδόσεως του Δείκτη FTSE/X.A. Large Cap του Χρηματιστηρίου Αθηνών σε όρους Ευρώ, ακολουθώντας πλήρως και πανομοιότυπως τη σύνθεση του υποκείμενου Δείκτη.
Εκδότης	ΑΛΦΑ ASSET MANAGEMENT Α.Ε.Δ.Α.Κ.
Εταιρεία Διαχείρισης	ΑΛΦΑ ASSET MANAGEMENT Α.Ε.Δ.Α.Κ.
Ειδικοί Διαπραγματευτές	ΑΛΦΑ FINANCE Α.Χ.Ε.Π.Ε.Υ. , ΕΘΝΙΚΗ ΧΡΗΜΑΤΙΣΤΗΡΙΑΚΗ Α.Χ.Ε.Π.Ε.Υ.
Θεματοφύλακας	ΑΛΦΑ ΤΡΑΠΕΖΑ Α.Ε.
Σύμβολο Δείκτη (GR)	FTSE
Σύμβολο Δείκτη (EN)	FTSE
Όνομασία Δείκτη	FTSE/X.A. Large Cap
ISIN Δείκτη	GRI99201A006
Κλάσμα Δείκτη [1]	1/100
Αρχική Τιμή Μεριδίου	21.76
Συνολικός Αριθμός Μεριδίων [2]	971,502
Ημερομηνία πρώτης Έκδοσης	14/01/2008
Ημερομηνία έναρξης Διαπραγμάτευσης	24/01/2008
Νόμισμα Διαπραγμάτευσης	ΕΥΡΩ
Νόμισμα Ενεργητικού	ΕΥΡΩ
Αρχική Αξία Ενεργητικού [3]	3,000,000.00
Αριθμ. Μεριδίων για Δημιουργία-Εξαγορά [4]	5,000
Αμοιβή Διαχείρισης	0.375

Σημειώσεις Δ.Α.Κ.

[1] - Το κλάσμα της τιμής του δείκτη που αποτελεί η τιμή της πρώτης έκδοσης

[2] - Ο αριθμός μεριδίων που διαπραγματεύθηκαν στο Χρηματιστήριο την ημέρα T

[3] - Η αξία του ενεργητικού κατά την έκδοση

[4] - Ο αριθμός μεριδίων που απαιτείται κατά τη διαδικασία δημιουργίας εξαγοράς

Ανακοινώσεις

Σύμφωνα με τον [Κανονισμό](#) του Χρηματιστηρίου Αθηνών, οι ανακοινώσεις των εκδοτριών είναι αναρτημένες στην επίσημη ιστοσελίδα του Ομίλου www.athexgroup.gr και συγκεκριμένα στην ενότητα «[Δεδομένα Αγοράς – Εταιρίες – Ανακοινώσεις](#)».

Στο Ημερήσιο Δελτίο Τιμών (Η.Δ.Τ.) θα συνεχίσουν να δημοσιεύονται ανακοινώσεις των εκδοτριών σε εφαρμογή νόμων (όπως Ν 3461 / 2006 περί Δημοσίων Προτάσεων) ή εξειδικευμένων αποφάσεων της Επιτροπής Κεφαλαιαγοράς, πχ όπως

Απόφαση 4/278/12.8.2003 - Εταιρίες Επενδύσεων

Απόφαση 10Α/1038/30.10.2024 - Πρόσθετη πληροφόρηση για τη χρήση αντληθέντων κεφαλαίων

ALPHA TRUST ΑΝΔΡΟΜΕΔΑ Α.Ε.Ε.Χ.

1 ΑΝΑΚΟΙΝΩΣΗ ΓΙΑ ΥΠΟΒΟΛΗ ΣΤΟΙΧΕΙΩΝ ΒΑΣΕΙ ΤΗΣ ΑΠΟΦ. 4/278/12-08-03 ΤΗΣ ΕΚ (ΕΤΑΙΡΙΕΣ ΕΠΕΝΔΥΣΕΩΝ)

Η εταιρεία με την επωνυμία «ALPHA TRUST – ΑΝΔΡΟΜΕΔΑ Ανώνυμη Εταιρεία Επενδύσεων Χαρτοφυλακίου», κατ' εφαρμογή της απόφασης 4/278/12.8.2003 του Διοικητικού Συμβουλίου της Επιτροπής Κεφαλαιαγοράς, γνωστοποιεί την εσωτερική αξία της μετοχής της, έτσι όπως έχει διαμορφωθεί την 10.04.2025, καθώς και το υπερτίμημα/υποτίμημα (premium/discount) σε σχέση με τη χρηματιστηριακή αξία της μετοχής της, ως κάτωθι:

ΠΛΗΡΟΦΟΡΙΕΣ ΤΗΣ ΜΕΤΟΧΗΣ ΚΑΤΑ ΤΗΝ 10.04.2025	EUR
Εσωτερική αξία μετοχής	8,63
Χρηματιστηριακή τιμή	6,38
Premium/Discount	-26,05%

Ομολογιακά Δάνεια Επιχειρήσεων – Οργανωμένη Αγορά (Μη Μετατρέψιμα)

Πλήθος Εισηγμένων Ομολογιών	Ονομαστική αξία	Τιμή έκδοσης	Σημερινό επιτόκιο	Ημερ. λήξης	Διάρκεια (έτη)	Σημείωση	Τοκομερίδιο		Μον. Διασπ.	Ομόλογα Επιχειρήσεων	Δεδ. Τόκος	Αποδ./Λήξη	Κατωτ Τιμή	Ανωτ Τιμή	Τιμή κλεισ. Προηγ.	Κλείσιμο-ημ/νία	Όγκος	Αξία Συναλλαγών	Τελευταία εντολή		λαχ έτους	Μεγ έτους	
							Κοινό	Προτιμησιακό											Τιμή	Αγορ./ Πώλ.			Ημερομηνία
230,000	1,000.00	1,000.00	4.70	12/07/2029	7	---	6	---	1	LAMDA DEVELOPMENT A.E. (Μη μετατρέψιμο)	12.0111	3.7740	101.0000	101.6000	101.3520	10/04/2025	63,000	64,629.29	101.5000	A	11/04/2025	100.1000	103.2000
320,000	1,000.00	1,000.00	3.40	21/07/2027	7	---	10	---	1	LAMDA DEVELOPMENT A.E. (Μη μετατρέψιμο)	7.9333	3.4400	98.5800	99.4490	98.7153	10/04/2025	216,000	214,938.63	99.0000	A	11/04/2025	97.6000	99.7500
200,000	1,000.00	1,000.00	2.10	27/10/2027	7	---	9	---	1	Ο.Π.Α.Π. Α.Ε. (Μη μετατρέψιμο)	9.8000	3.0350	96.8511	97.3500	97.0724	10/04/2025	56,000	54,909.33	97.3000	A	11/04/2025	96.0100	98.7000
200,000	1,000.00	1,000.00	1.90	23/03/2028	7	---	9	---	1	ΜΟΤΟΡ ΟΪΛ ΔΙΥΛΙΣΤΗΡΙΑ ΚΟΡΙΝΘΟΥ ΑΕ (Μη μετατρέψιμο)	1.1611	3.1180	96.0000	96.0100	96.0004	10/04/2025	79,000	75,932.03	96.0001	A	11/04/2025	95.1501	97.0000
300,000	1,000.00	1,000.00	2.30	20/07/2028	7	---	8	---	1	ΠΡΟΝΤΕΑ ΑΕΕΑΠ (Μη μετατρέψιμο)	5.4306	4.0140	93.8100	94.1000	93.9520	10/04/2025	51,000	48,192.46	94.0001	A	11/04/2025	93.5001	95.7000
150,000	1,000.00	1,000.00	2.65	22/10/2026	5	---	7	---	1	CRPLP SHIPPING HOLDINGS PLC (Μη μετατρέψιμο)	12.8819	3.5520	98.0500	98.2000	98.1851	10/04/2025	57,000	56,699.77	98.2000	A	11/04/2025	97.3000	98.7000
250,000	1,000.00	1,000.00	2.45	16/11/2028	7	---	7	---	1	ΕΒΑΛΑΧΑΛΚΟΡ Α.Ε. (Μη μετατρέψιμο)	10.0722	3.4380	94.8000	95.8499	95.8499	10/04/2025	39,000	37,463.32	94.5188	A	11/04/2025	93.6975	97.5000
120,000	1,000.00	1,000.00	2.65	06/12/2028	7	---	7	---	1	ΝΟΒΑΛ ΠΡΟΠΕΡΤΥ ΑΕΕΑΠ (Μη μετατρέψιμο)	9.5694	3.7220	95.3001	95.5000	95.4143	10/04/2025	29,000	27,933.32	95.3010	A	11/04/2025	94.2301	97.0000
500,000	1,000.00	1,000.00	2.75	03/07/2027	7	---	10	---	1	ΓΕΚ ΤΕΡΝΑ Α.Ε. (Μη μετατρέψιμο)	7.7917	3.1820	98.1054	98.2993	98.1967	10/04/2025	46,000	45,528.90	98.0400	A	11/04/2025	96.5000	98.8500
100,000	1,000.00	1,000.00	2.95	11/02/2027	5	---	7	---	1	SAFE BULKERS PARTICIPATIONS PLC (Μη μετατρέψιμο)	5.1625	4.0120	97.4000	97.9283	97.5000	10/04/2025	19,000	18,615.65	97.5000	A	11/04/2025	96.7794	99.9999
130,000	1,000.00	1,000.00	6.00	27/02/2029	5	---	3	---	1	ΙΝΤΡΑΛΟΤ Α.Ε. (Μη μετατρέψιμο)	7.8333	4.6580	102.8500	103.4500	103.4113	10/04/2025	31,000	32,300.33	102.8500	A	11/04/2025	101.0000	103.7000
100,000	1,000.00	1,000.00	4.40	26/07/2029	7	---	6	---	1	CRPLP SHIPPING HOLDINGS PLC (Μη μετατρέψιμο)	9.5333	3.5470	101.2000	101.6900	101.6000	10/04/2025	25,000	25,558.23	101.5000	A	11/04/2025	100.4600	105.2895
199,375	1,000.00	1,000.00	3.60	12/03/2026	7	---	13	---	1	ΑΕΡΟΠΟΡΙΑ ΑΙΓΑΙΟΥ Α.Ε. (Μη μετατρέψιμο)	3.4000	2.7430	100.0000	100.5000	100.2241	10/04/2025	88,000	88,465.92	100.0401	A	11/04/2025	99.2676	101.0000
150,000	1,000.00	1,000.00	2.60	22/10/2026	7	---	11	---	1	ΤΕΡΝΑ ΕΝΕΡΓΕΙΑΚΗ Μ.Α.Ε.Χ. (Μη μετατρέψιμο)	12.6389	3.1330	98.2700	99.0000	98.5415	10/04/2025	65,000	64,873.53	98.4100	A	11/04/2025	97.6272	99.1800
100,000	1,000.00	1,000.00	2.80	25/01/2027	5	---	7	---	1	PREMIA Α.Ε. (Μη μετατρέψιμο)	6.0667	4.5940	96.2101	96.5000	96.2904	10/04/2025	29,000	28,100.16	96.4000	A	11/04/2025	96.2000	98.3000
500,000	1,000.00	1,000.00	4.00	10/07/2030	7	---	4	---	1	METLEN ENERGY & METALS A.E. (Μη μετατρέψιμο)	10.5556	3.4220	101.2500	101.7001	101.5040	10/04/2025	464,000	476,073.99	101.5001	A	11/04/2025	100.4600	102.2000
99,697	1,000.00	1,000.00	5.50	15/12/2028	5	---	3	---	1	IDEAL HOLDINGS A.E. (Μη μετατρέψιμο)	18.3333	4.0090	103.2900	104.2500	103.8817	10/04/2025	12,000	12,685.80	103.8000	A	11/04/2025	102.5039	104.5000
200,000	1,000.00	1,000.00	4.25	23/01/2029	5	---	3	---	1	AUTOHELLAS A.T.E.E. (Μη μετατρέψιμο)	9.6806	3.5880	101.5000	101.6000	101.6000	10/04/2025	57,000	58,411.79	101.5000	A	11/04/2025	100.0000	103.2000

Σημειώσεις Εταιρικών Ομολόγων

Ο Όγκος Συναλλαγών υπολογίζεται ως (Τεμάχια) * (Ονομαστική Τιμή). Η Αξία Συναλλαγών υπολογίζεται ως (Τεμάχια) * (Ονομαστική Τιμή) * (Τιμή %) + (Δεδουλευμένοι Τόκοι).

Οι τιμές συναλλαγών των ομολόγων υπολογίζονται ως ποσοστό επί τοις εκατό (%) της ονομαστικής τους τιμής.

Όλα τα ομόλογα έχουν Ονομαστική Αξία εκπεφρασμένη σε Ευρώ (εκτός εάν σημειώνεται διαφορετικά).

Ομολογιακά Δάνεια Επιχειρήσεων – Οργανωμένη Αγορά (Μη Μετατρέψιμα)

Πλήθος Εισηγμένων Ομολογιών	Ονομαστική αξία	Τιμή έκδοσης	Σημερινό επιτόκιο	Ημερ. λήξης	Διάρκεια (έτη)	Σημείωση	Τοκομερίδιο		Μον. Διασπ.	Ομόλογα Επιχειρήσεων	Δεδ. Τόκος	Αποδ./Λήξη	Κατωτ Τιμή	Ανωτ Τιμή	Τιμή κλεισ. Προηγ.	Κλείσιμο-ημ/νία	Όγκος	Αξία Συναλλαγών	Τελευταία εντολή			Μεγ έτους		
							Κοινό	Προτιμησιακό											Τιμή	Αγορ./ Πώλ.	Ημερομηνία		λαχ έτους	
300,000	1,000.00	1,000.00	2.30	14/12/2028	7	---	7	---	1	ΓΕΚ ΤΕΡΝΑ Α.Ε. (Μη μετατρέψιμο)	7.6667	3.5200	95.0000	95.1500	95.0751	95.1500	10/04/2025	60,000	57,505.05	95.1100	A	11/04/2025	92.9502	96.4990

Σημειώσεις Εταιρικών Ομολόγων

Ο Όγκος Συναλλαγών υπολογίζεται ως (Τεμάχια) * (Ονομαστική Τιμή). Η Αξία Συναλλαγών υπολογίζεται ως (Τεμάχια) * (Ονομαστική Τιμή) * (Τιμή %) + (Δεδουλευμένοι Τόκοι).
 Οι τιμές συναλλαγών των ομολόγων υπολογίζονται ως ποσοστό επί τοις εκατό (%) της ονομαστικής τους τιμής.
 Όλα τα ομόλογα έχουν Ονομαστική Αξία εκπεφρασμένη σε Ευρώ (εκτός εάν σημειώνεται διαφορετικά).

Ομόλογα Ελληνικού Δημοσίου

Πλήθος Εισηγμ. Ομολογιών	Ονομ. αξία	Σημερινό επιτόκιο	Υπολογισμός Δεδουλευμένων	Ημερ/νία Λήξης [1]	Διάρκεια (έτη)	Σημείωση	Ημερομηνία Πληρ.	Αξία τρέχοντος	Μον. Διασπ.	Ομόλογα Ελληνικού Δημοσίου	Κατωτ Τιμή	Ανωτ Τιμή	Τιμή κλειστ.	Προηγ. Κλείσιμο-ημ/νία	Όγκος	Αξία Συναλλαγών	Τελευταία εντολή Αγορ./ Πώλ. Ημερομηνία
4,000,000	1,000.00	4.13	Πργμ/Πργμ	15/06/2054	30	---	15/06	4.13	1	ΟΕΔ-ΣΤΘ-150654-30X-4,125-1,000	---	---	---	---	---	---	---
4,700,000	1,000.00	1.88	Πργμ/Πργμ	04/02/2035	15	---	04/02	1.88	1	ΟΕΔ-ΣΤΘ-040235-15X-1,875-1,000	---	---	---	---	---	---	---
6,000,000	1,000.00	0.75	Πργμ/Πργμ	18/06/2031	10	---	18/06	0.75	1	ΟΕΔ-ΣΤΘ-180631-10X-0,750-1,000	---	---	---	---	---	---	---
3,600,000	1,000.00	3.88	Πργμ/Πργμ	15/06/2028	5	---	15/06	3.88	1	ΟΕΔ-ΣΤΘ-150628-05X-3,875-1,000	---	---	---	---	---	---	---
5,962,747,327	1.00	3.75	Πργμ/Πργμ	30/01/2028	10	---	/02 - 01/02 - 31/	3.75	1	ΟΕΔ-ΣΤΘ-300128-10X-3,750-1,00	---	---	---	85.4610 13/07/2018	---	---	1.0000 A 28/11/2018
7,067,309,386	1.00	3.90	Πργμ/Πργμ	30/01/2033	15	---	/02 - 01/02 - 31/	3.90	1	ΟΕΔ-ΣΤΘ-300133-15X-3,900-1,00	---	---	---	78.6730 13/07/2018	---	---	1.0000 A 28/11/2018
5,622,848,349	1.00	4.00	Πργμ/Πργμ	30/01/2037	19	---	/02 - 01/02 - 31/	4.00	1	ΟΕΔ-ΣΤΘ-300137-19X-4,000-1,00	---	---	---	77.0370 13/07/2018	---	---	1.0000 A 28/11/2018
5,476,770,669	1.00	4.20	Πργμ/Πργμ	30/01/2042	24	---	/02 - 01/02 - 31/	4.20	1	ΟΕΔ-ΣΤΘ-300142-24X-4,200-1,00	---	---	---	77.7640 13/07/2018	---	---	1.0000 A 28/11/2018
4,950,000	1,000.00	3.38	Πργμ/Πργμ	15/06/2034	10	---	15/06	3.38	1	ΟΕΔ-ΣΤΘ-150634-10X-3,375-1,000	---	---	---	---	---	---	---
59,586,043	1.00	4.30	Πργμ/Πργμ	24/02/2026	14	---	24/02	4.30	1	ΟΕΔ-ΣΤΘ-240226-14X-2,000-1,00	---	---	---	10.0000 22/06/2015	---	---	---
41,118,344	1.00	4.30	Πργμ/Πργμ	24/02/2027	15	---	24/02	4.30	1	ΟΕΔ-ΣΤΘ-240227-15X-2,000-1,00	---	---	---	10.0000 22/06/2015	---	---	---
45,137,734	1.00	4.30	Πργμ/Πργμ	24/02/2028	16	---	24/02	4.30	1	ΟΕΔ-ΣΤΘ-240228-16X-2,000-1,00	---	---	---	10.0000 22/06/2015	---	---	---
61,768,888	1.00	4.30	Πργμ/Πργμ	24/02/2029	17	---	24/02	4.30	1	ΟΕΔ-ΣΤΘ-240229-17X-2,000-1,00	---	---	---	10.0000 22/06/2015	---	---	---
54,567,744	1.00	4.30	Πργμ/Πργμ	24/02/2030	18	---	24/02	4.30	1	ΟΕΔ-ΣΤΘ-240230-18X-2,000-1,00	---	---	---	10.0000 22/06/2015	---	---	---
37,541,515	1.00	4.30	Πργμ/Πργμ	24/02/2031	19	---	24/02	4.30	1	ΟΕΔ-ΣΤΘ-240231-19X-2,000-1,00	---	---	---	10.0000 22/06/2015	---	---	---
37,558,317	1.00	4.30	Πργμ/Πργμ	24/02/2032	20	---	24/02	4.30	1	ΟΕΔ-ΣΤΘ-240232-20X-2,000-1,00	---	---	---	10.0000 22/06/2015	---	---	---
37,473,732	1.00	4.30	Πργμ/Πργμ	24/02/2033	21	---	24/02	4.30	1	ΟΕΔ-ΣΤΘ-240233-21X-2,000-1,00	---	---	---	10.0000 22/06/2015	---	---	---
33,888,293	1.00	4.30	Πργμ/Πργμ	24/02/2034	22	---	24/02	4.30	1	ΟΕΔ-ΣΤΘ-240234-22X-2,000-1,00	---	---	---	10.0000 22/06/2015	---	---	---
35,177,800	1.00	4.30	Πργμ/Πργμ	24/02/2035	23	---	24/02	4.30	1	ΟΕΔ-ΣΤΘ-240235-23X-2,000-1,00	---	---	---	10.0000 22/06/2015	---	---	---
35,547,268	1.00	4.30	Πργμ/Πργμ	24/02/2036	24	---	24/02	4.30	1	ΟΕΔ-ΣΤΘ-240236-24X-2,000-1,00	---	---	---	10.0000 22/06/2015	---	---	---
40,246,306	1.00	4.30	Πργμ/Πργμ	24/02/2037	25	---	24/02	4.30	1	ΟΕΔ-ΣΤΘ-240237-25X-2,000-1,00	---	---	---	10.0000 22/06/2015	---	---	---
37,643,952	1.00	4.30	Πργμ/Πργμ	24/02/2038	26	---	24/02	4.30	1	ΟΕΔ-ΣΤΘ-240238-26X-2,000-1,00	---	---	---	10.0000 22/06/2015	---	---	---
36,977,100	1.00	4.30	Πργμ/Πργμ	24/02/2039	27	---	24/02	4.30	1	ΟΕΔ-ΣΤΘ-240239-27X-2,000-1,00	---	---	---	10.0000 22/06/2015	---	---	---
41,615,000	1.00	4.30	Πργμ/Πργμ	24/02/2040	28	---	24/02	4.30	1	ΟΕΔ-ΣΤΘ-240240-28X-2,000-1,00	---	---	---	10.0000 22/06/2015	---	---	---
42,227,208	1.00	4.30	Πργμ/Πργμ	24/02/2041	29	---	24/02	4.30	1	ΟΕΔ-ΣΤΘ-240241-29X-2,000-1,00	---	---	---	10.0000 22/06/2015	---	---	---
68,288,487	1.00	4.30	Πργμ/Πργμ	24/02/2042	30	---	24/02	4.30	1	ΟΕΔ-ΣΤΘ-240242-30X-2,000-1,00	---	---	---	10.0000 22/06/2015	---	---	---
4,500,000	1,000.00	3.88	Πργμ/Πργμ	12/03/2029	10	---	12/03	3.88	1	ΟΕΔ-ΣΤΘ-120329-10X-3,875-1,0000	---	---	---	---	---	100.0000	A 15/10/2019
3,192,362	1,000.00	0.00	Πργμ/Πργμ	12/02/2026	5	---	12/02	0.00	1	ΟΕΔ-ΣΤΘ-120226-05X-0,000-1,000	---	---	---	---	---	---	---
2,100,000	1,000.00	3.55	Πργμ/Πργμ	20/03/2026	7	---	20/03	3.55	1	ΟΕΔ-ΣΤΘ-200326-07X-3,550-1,000	---	---	---	---	---	---	---
5,500,000	1,000.00	1.50	Πργμ/Πργμ	18/06/2030	10	---	18/06	1.50	1	ΟΕΔ-ΣΤΘ-180630-10X-1,500-1,000	---	---	---	---	---	---	---
5,500,000	1,000.00	4.38	Πργμ/Πργμ	18/07/2038	15	---	18/07	4.38	1	ΟΕΔ-ΣΤΘ-180738-15X-4,375-1,000	---	---	---	---	---	---	---
40,000	1,000.00	3.91	FLR Πργμ/360	18/09/2025	1	---	18/09 - 18/03	---	1	ΟΕΔ-ΚΥΜ-180925-01X-3,915-1,000	---	---	---	---	---	---	---
5,364,250	1,000.00	3.25	Πργμ/Πργμ	20/03/2050	30	---	20/03	3.25	1	ΟΕΔ-ΣΤΘ-200350-30X-3,250-1,000	---	---	---	---	---	---	---
4,250,000	1,000.00	3.63	Πργμ/Πργμ	15/06/2035	10	---	15/06	3.63	1	ΟΕΔ-ΣΤΘ-150635-10X-3,625-1000,00	---	---	---	---	---	---	---

Σημειώσεις Ομολόγων Ελλ. Δημοσίου

Ο Όγκος Συναλλαγών υπολογίζεται ως (Τεμάχια) * (Ονομαστική Τιμή). Η Αξία Συναλλαγών υπολογίζεται ως (Τεμάχια) * (Ονομαστική Τιμή) * (Τιμή %) + (Δεδουλευμένοι Τόκοι)

Η Αξία του τρέχοντος τοκομεριδίου για τις εκδόσεις Ονομαστικής Αξίας 0,01 ευρώ, αναφέρεται σε Ονομαστική Αξία 100 ευρώ.

FLR (= Floating Interest Rate) Ομόλογο Μεταβλητού Επιτοκίου.

[1] - Η Ημερομηνία Λήξης της τοκοφόρου περιόδου και η Ημερομηνία Πληρωμής του τοκομεριδίου.

Ομόλογα Ελληνικού Δημοσίου

Πλήθος Εισηγμ. Ομολογιών	Ονομ. αξία	Σημερινό επιτόκιο	Υπολογισμός Δεδουλευμένων	Ημερ/νία Λήξης [1]	Διάρκεια (έτη)	Σημείωση	Ημερομηνία Πληρ.	Αξία τρέχοντος	Μον. Διαπρ.	Ομόλογα Ελληνικού Δημοσίου	Κατωτ Τιμή	Ανωτ Τιμή	Τιμή κλεισ.	Προηγ. Κλείσιμο-ημ/νία	Όγκος	Αξία Συναλλαγών	Τελευταία εντολή Αγορ./ Πώλ. Ημερομηνία
3,924,361	1,000.00	2.00	Πργμ/Πργμ	22/04/2027	7	---	22/04	2.00	1	ΟΕΔ-ΣΤΘ-220427-07Χ-2,000-1,000	---	---	---	---	---	---	99.9000 A 22/04/2020
2,298,012	1,000.00	1.88	Πργμ/Πργμ	23/07/2026	7	---	23/07	1.88	1	ΟΕΔ-ΣΤΘ-230726-07Χ-1,875-1,000	---	---	---	---	---	---	---
4,900,000	1,000.00	4.25	Πργμ/Πργμ	15/06/2033	10	---	15/06	4.25	1	ΟΕΔ-ΣΤΘ-150633-10Χ-4,250-1,000	---	---	---	---	---	---	---
3,500,000	1,000.00	1.88	Πργμ/Πργμ	24/01/2052	30	---	24/01	1.88	1	ΟΕΔ-ΣΤΘ-240152-30Χ-1,875-1,000	---	---	---	---	---	---	---
3,700,000	1,000.00	1.75	Πργμ/Πργμ	18/06/2032	10	---	18/06	1.75	1	ΟΕΔ-ΣΤΘ-180632-10Χ-1,750-1,000	---	---	---	---	---	---	---
2,200,000	1,000.00	1.13	FLR Πργμ/360	15/12/2027	5	---	- 15/12 - 15/03 -	---	1	ΟΕΔ-ΚΥΜ-151227-05Χ-1,130-1,000	---	---	---	---	---	---	102.1600 A 30/12/2022

Σημειώσεις Ομολόγων Ελλ. Δημοσίου

Ο Όγκος Συναλλαγών υπολογίζεται ως (Τεμάχια) * (Ονομαστική Τιμή). Η Αξία Συναλλαγών υπολογίζεται ως (Τεμάχια) * (Ονομαστική Τιμή) * (Τιμή %) + (Δεδουλευμένοι Τόκοι)

Η Αξία του τρέχοντος τοκομεριδίου για τις εκδόσεις Ονομαστικής Αξίας 0,01 ευρώ, αναφέρεται σε Ονομαστική Αξία 100 ευρώ.

FLR (= Floating Interest Rate) Ομόλογο Μεταβλητού Επιτοκίου.

[1] - Η Ημερομηνία Λήξης της τοκοφόρου περιόδου και η Ημερομηνία Πληρωμής του τοκομεριδίου.

Έντοκα Γραμμάτια & Zero Coupon Ομόλογα Ελληνικού Δημοσίου

Ημερ/ία	Διάρκειας 13 εβδομάδων									Διάρκειας 26 εβδομάδων									Διάρκειας 52 εβδομάδων									
	Ημερ/ία Λήξης	Αρχικό Επιτόκιο	Πλήθος Εισηγμένων	Ονομική αξία	Τιμή έκδοσης	Τελευταία Τιμή	Συναλλαγή Ημερομηνία	Όγκος Συναλλαγών	Σημ.	Ημερ/ία Λήξης	Αρχικό Επιτόκιο	Πλήθος Εισηγμένων	Ονομ/κή αξία	Τιμή έκδοσης	Τελευταία Τιμή	Συναλλαγή Ημερομηνία	Όγκος Συναλλαγών	Σημ.	Ημερ/ία Λήξης	Αρχικό Επιτόκιο	Πλήθος Εισηγμένων	Ονομ/κή αξία	Τιμή έκδοσης	Τελευταία Τιμή	Συναλλαγή Ημερομηνία	Όγκος Συναλλαγών	Σημ.	
07/06/2024	---	---	---	---	---	---	---	---	---	---	---	---	---	---	---	---	---	---	---	---	---	---	---	---	---	---	---	---
06/09/2024	---	---	---	---	---	---	---	---	---	---	---	---	---	---	---	---	---	---	---	---	---	---	---	---	---	---	---	---
06/12/2024	---	---	---	---	---	---	---	---	---	---	---	---	---	---	---	---	---	---	---	---	---	---	---	---	---	---	---	---
07/03/2025	---	---	---	---	---	---	---	---	---	---	---	---	---	---	---	---	---	---	---	---	---	---	---	---	---	---	---	---

Ημερήσιο Δελτίο Τιμών

Έτος: 146 Αύξων Αριθμός Συνεδρίασης: 69

Ενότητα 5: Ομόλογα Ελληνικού Δημοσίου Διαπραγματεύσιμα με τη Μέθοδο Εκφώνησης - Αντιφώνησης

Παρασκευή, 11 Απριλίου, 2025

Ομόλογα σε Κυκλοφορία	Νόμισμα / Ελάχιστη διαπραγ.	Ημερομηνία Πληρ.	Αξία τρέχοντος τοκομεριδίου	Σημείωση	Τοκομερίδιο	Μονάδα διαπίσης	Ημερ/νία Έκδοσης	Διάρκεια (έτη)	Σημερινό επιτόκιο	Υ.Δ.Τ σε ημέρες	Ομόλογα	Τελευταία τιμή προηγ.	Τελευτ. Τιμή	Εκφ. τοις μετρητοίς (€)	Συναλλαγές σε τμχ	Ελάχιστο ζωής	Μέγιστο ζωής		
Νομικών Προσώπων και Εταιρειών σε Συνάλλαγμα και Ευρο																			
0	GBP / 10	01/12	0.25	---	68	1	01/12/1928	100	2.5	360	Ε.Κ.Τ.Ε.	---	---	---	---	---	---		
103,746	GBP / 10	01/12	0.25	---	66	1	01/12/1930	98	2.5	360	Ε.Κ.Τ.Ε. σειρά	2.27	05/02/1996	2.27	Π	05/02/1996	---	2.27	2.27

Σημειώσεις Ομολόγων Ελλ. Δημοσίου

Υ.Δ.Τ: Υπολογισμός Δεδουλευμένων Τόκων.

FLR (= Floating Interest Rate) Ομόλογο Μεταβλητού Επιτοκίου.

Η ελάχιστη διαπραγματεύσιμη Ονομαστική Αξία για όλους τους Άυλους Τίτλους του Δημοσίου είναι τα 100 Ευρώ.

(μφρ-0)

Πίνακας Μελών Χρηματιστηρίου Αθηνών και Μελών ΕΤ.ΕΚ.

Επωνυμία	Διεύθυνση	Τηλέφωνο	Φαξ	Αγορά Μετοχών			Αγορά Παραγώγων		Μέλη ΕΤ.ΕΚ.	
				Μέλος Αγοράς	Μέλος εξ Αποστάσεως	Ειδικός Διαπρήτης	Διαπρήτης	Ειδικός Διαπρήτης	Γενικό Εκκαθ/στικό	Άμεσο Εκκαθ/στικό
AEONIC SECURITIES C.I.F. P.L.C.	ΛΑΪΟΥ 6, ΓΡ. 301B, ANNA COURT ,	35725337600		a						
ARGUS STOCKBROKERS LTD	25 ΛΕΩΦΟΡΟΣ ΔΗΜΟΣΘΕΝΗ ΣΕΒΕΡΗ 25 ,	0035722717000		a	a		a			
ATHLOS CAPITAL INVESTMENT SERVICES LTD	17 STASINOU AVENUE,BEDIZIA TOWER, 6TH & 7TH FL. ,	35722110777		a	a					
ATLANTIC SECURITIES LTD	ΠΡΟΔΡΟΜΟΥ 37 37,	0035722445400		a	a					
ΑΧΟΝ ΧΡΗΜΑΤΙΣΤΗΡΙΑΚΗ Α.Ε.Π.Ε.Υ.	ΣΤΑΔΙΟΥ 48 48, ΑΘΗΝΑ	2103363800		a			a			
ΒΕΤΑ ΧΡΗΜΑΤΙΣΤΗΡΙΑΚΗ Α.Ε.Π.Ε.Υ.	Λ.ΑΛΕΞΑΝΔΡΑΣ 29 29 , ΑΘΗΝΑ	210 6478900		a		a	a			a
BNP PARIBAS S.A.	ΛΑΜΨΑΚΟΥ 2 , ΑΘΗΝΑ	2107468525							a	
BOFA SECURITIES EUROPE SA	51 RUE LA BOÏTIE ,	+33 153655555		a	a					
CITIGROUP GLOBAL MARKETS EUROPE AG	REUTERWEG 16 16,	+49 691366-0		a	a					
CITIGROUP GLOBAL MARKETS LIMITED	33 CANADA SQUARE -CANARY WHARF 1,	+44 02079864000		a						
CREDIT SUISSE BANK (EUROPE), S.A.	CALLE AYALA 42, 3A PLANTA-B MADRID ,	+34917916000		a						
CREDIT SUISSE SECURITIES (EUROPE) LIMITED	ONE CABOT SQUARE 1 , LONDON	+44 2078888888		a						
DEUTSCHE BANK AG	GREAT WINCHESTER STREET 1 , LONDON	+44 20 754 54209	00441133361437		a					
EUROBANK EQUITIES ΜΟΝΟΠΡΟΣΩΠΗ Α.Ε.Π.Ε.Υ.	ΦΙΛΕΛΛΗΝΩΝ 10 & ΞΕΝΟΦΩΝΤΟΣ 13 , ΑΘΗΝΑ	2103720425		a		a	a			a
EUROCORP Α.Ε.Π.Ε.Υ.	ΠΛ.ΦΙΛΙΚΗΣ ΕΤΑΙΡΕΙΑΣ 14 14, ΑΘΗΝΑ	2107263600		a			a			a
EUROTRUST ΧΡΗΜΑΤΙΣΤΗΡΙΑΚΗ Α.Ε.Π.Ε.Υ.	ΣΕΒΑΣΤΟΥΠΟΛΕΩΣ 113 113, ΑΘΗΝΑ	2103363100		a			a			
EUROXX ΧΡΗΜΑΤΙΣΤΗΡΙΑΚΗ Α.Ε.Π.Ε.Υ.	ΠΑΛΑΙΟΛΟΓΟΥ 7, ΧΑΛΑΝΔΡΙ	(210)-6879400	(210)-6879401	a		a	a			a
	ΠΑΛΑΙΟΛΟΓΟΥ 7, ΧΑΛΑΝΔΡΙ	+30 2106879400	210-6879401							
FREEDOM FINANCE EUROPE LTD	ΧΡΗΣΤΑΚΗ ΚΡΑΝΟΥ 20 ,	035725257786		a	a					
GLOBAL CAPITAL SECURITIES & FINANCIAL SERVICES LTD	Λ.ΑΡΧΙΕΠΙΣΚΟΠΟΥ ΜΑΚΑΡΙΟΥ Γ50 50,	0035722710710		a	a					
GREENPOST TRADING EUROPE LTD	KIMONOS 3, ACROPOLIS MANSIONS, 2ND FLOOR, FLAT/OFFICE 202 ,	035722521389		a	a					
HSBC CONTINENTAL EUROPE	Λ.ΜΕΣΣΟΓΕΙΩΝ 109-111 109-111,	2106960000							a	
INDEX ΧΡΗΜΑΤΙΣΤΗΡΙΑΚΗ Α.Ε.Π.Ε.Υ.	ΔΡΑΓΑΤΣΑΝΙΟΥ 6 6, ΑΘΗΝΑ	2103213920		a						
LAIKI FINANCIAL SERVICES LTD	ΛΕΩΦ. ΒΥΡΩΝΟΣ 26, ΛΕΥΚΩΣΙΑ ΚΥΠΡΟΥ	357 22367367	357 22718567		a					
MEGA EQUITY SECURITIES & FINANCIAL SERVICES PUBLIC LTD	ΛΕΩΦ.ΓΡΙΒΑ ΔΙΓΕΝΗ 42-44 42-44,	0035722711711		a	a		a			
MERIT ΧΡΗΜΑΤΙΣΤΗΡΙΑΚΗ Α.Ε.Π.Ε.Υ.	ΣΟΦΟΚΛΕΟΥΣ 5 5, ΑΘΗΝΑ	2141008814		a		a	a			a
MERRILL LYNCH INTERNATIONAL	2 KING EDWARD STREET 2 , LONDON	+44 20276281000		a						
NUNTIUS ΧΡΗΜΑΤΙΣΤΗΡΙΑΚΗ ΜΟΝΟΠΡ.Α.Ε.Π.Ε.Υ	ΔΡΑΓΑΤΣΑΝΙΟΥ 6 6, ΑΘΗΝΑ	2103350599		a			a			
ONE PLUS CAPITAL LIMITED	75 PRODRΟΜΟΥ AVENUE NICOSIA 1307 ,	35722873760		a	a					
PROCHOICE CHRIMATISTIRIAKI LTD	ΛΕΩΦ.ΣΠΥΡΟΥ ΚΥΠΡΙΑΝΟΥ 57, ΑΚΙΝΗΤΑ Φ 57,	035724661192		a	a					
SHARELINK SECURITIES & FINANCIAL SERVICES LTD	HOUSE-ΘΕΟΤΟΚΗ 6 ΜΕΓΑΡΟ ΕΛΛΗΝΑ 6 ,	+357 22554200		a			a			
SOCIETE GENERALE S.A.	17 COURS VALMY, CEDEX ,	+157290504		a	a		a			

Πίνακας Μελών Χρηματιστηρίου Αθηνών και Μελών ΕΤ.ΕΚ.

Επωνυμία			Αγορά Μετοχών			Αγορά Παραγώγων		Μέλη ΕΤ.ΕΚ.	
Διεύθυνση	Τηλέφωνο	Φαξ	Μέλος Αγοράς	Μέλος εξ Αποστάσεως	Ειδικός Διαπρήτης	Διαπρήτης	Ειδικός Διαπρήτης	Γενικό Εκκαθιστικό	Άμεσο Εκκαθιστικό
SOLIDUS SECURITIES Α.Ε.Π.Ε.Υ.			a			a			a
ΛΟΥΙΖΗΣ ΡΙΑΝΚΟΥΡ 64 64, ΑΘΗΝΑ	2106900605								
THE CYPRUS INVESTMENT & SECURITIES CORPORATION LTD			a	a					
1 AG. ΠΡΟΚΟΡΙΟΥ & POSIDONOS 1ST FLOOR 154,	0035722121700								
UBS EUROPE SE			a	a					
OPERNTURM, BOCKENHEIMER LANDSTRASSE 2-4 ,	496921790								
UBS LIMITED				a					
FINSBURY AVENUE 1 , LONDON	+44 2075687135								
VIGOR FINANCE Α.Ε.Π.Ε.Υ.			a		a	a	a		
ΨΥΧΑΡΗ 14 , ΝΕΟ ΨΥΧΙΚΟ	2106718400								
Α. ΣΑΡΡΗΣ ΧΡΗΜΑΤΙΣΤΗΡΙΑΚΗ Α.Ε.Π.Ε.Υ			a						
ΔΡΑΓΑΤΣΑΝΙΟΥ 6 6, ΑΘΗΝΑ	2103367700								
ΑΛΦΑ FINANCE ΜΟΝΟΠΡΟΣΩΠΗ ΑΕΠΕΥ			a		a	a	a		a
ΠΑΝΕΠΙΣΤΗΜΙΟΥ 45 5, ΑΘΗΝΑ	2103677538								
ΑΛΦΑ ΤΡΑΠΕΖΑ ΑΝΩΝΥΜΗ ΕΤΑΙΡΙΑ								a	
ΣΤΑΔΙΟΥ 40 , ΑΘΗΝΑ	2103260000								
Γ. Α. ΠΕΡΒΑΝΑΣ ΧΡΗΜΑΤΙΣΤΗΡΙΑΚΗ Α.Ε.Π.Ε.Υ			a						
ΣΟΦΟΚΛΕΟΥΣ 7-9 7-9, ΑΘΗΝΑ	2103727200								
ΕΘΝΙΚΗ ΤΡΑΠΕΖΑ ΤΗΣ ΕΛΛΑΔΟΣ Α.Ε.			a		a	a		a	
ΑΚΑΔΗΜΙΑΣ 68, ΑΘΗΝΑ	(210)-3328817	(210)-3328678							
ΑΙΟΛΟΥ 86, ΑΘΗΝΑ	(210)-3341000	(210)-3228187							
ΕΘΝΙΚΗ ΧΡΗΜΑΤΙΣΤΗΡΙΑΚΗ ΜΟΝΟΠΡΟΣΩΠΗ ΑΕΠΕΥ			a		a	a	a		
ΛΕΩΦΟΡΟΣ ΑΘΗΝΩΝ 128-132 & ΙΦΙΓΕΝΙΑΣ 66, ΑΘΗΝΑ	2103328784								
ΕΛΛΗΝΙΚΗ ΤΡΑΠΕΖΑ (ΕΠΕΝΔΥΣΕΙΣ) ΛΤΔ				a					
ΛΕΩΦ.ΚΥΡΙΑΚΟΥ ΜΑΤΣΗ 31 - ΤΘ 24747 , ΛΕΥΚΩΣΙΑ ΚΥΠΡΟΥ	+357 22500100	357 22500110							
ΕΛΛΗΝΟΑΜΕΡΙΚΑΝΙΚΗ ΧΡΗΜΑΤΙΣΤΗΡΙΑΚΗ ΑΕΠΕΥ			a		a	a			a
ΑΝΔΡΕΑ ΠΑΠΑΝΔΡΕΟΥ 27 27, ΜΑΡΟΥΣΙ	2103311100								
Ι. Χ. ΜΑΥΡΙΚΗΣ ΧΡΗΜΑΤΙΣΤΗΡΙΑΚΗ Α.Ε.Π.Ε.Υ			a						
ΣΟΦΟΚΛΕΟΥΣ 5 5, ΑΘΗΝΑ	2103216730								
ΚΑΠΠΑ ΧΡΗΜΑΤΙΣΤΗΡΙΑΚΗ Α.Ε.Π.Ε.Υ.			a			a			
ΒΑΛΛΩΡΙΤΟΥ 15 15, ΑΘΗΝΑ	2103678600								
ΚΑΡΑΜΑΝΟΦ ΧΡΗΜΑΤΙΣΤΗΡΙΑΚΗ Α.Ε.Π.Ε.Υ.			a						
ΠΛ.ΑΓ.ΘΕΟΔΩΡΩΝ 2 2, ΑΘΗΝΑ	2103212947								
ΚΥΚΛΟΣ ΧΡΗΜΑΤΙΣΤΗΡΙΑΚΗ Α.Ε.Π.Ε.Υ.			a			a			
ΧΑΡΙΛΑΟΥ ΤΡΙΚΟΥΠΗ 6-8-10 39, ΑΘΗΝΑ	2103364300								
ΛΕΩΝ ΔΕΠΟΛΑΣ ΧΡΗΜΑΤΙΣΤΗΡΙΑΚΗ Α.Ε.Π.Ε.Υ.			a		a	a			
ΧΡΗΣΤΟΥ ΛΑΔΑ 1 1, ΑΘΗΝΑ	2103213276 -28								
Ν. ΧΡΥΣΟΧΟΙΔΗΣ ΧΡΗΜΑΤΙΣΤΗΡΙΑΚΗ Α.Ε.Π.Ε.Υ			a			a			a
ΣΟΦΟΚΛΕΟΥΣ 7-9 7-9, ΑΘΗΝΑ	2103213913								
ΠΑΓΚΡΗΤΙΑ ΤΡΑΠΕΖΑ ΑΝΩΝΥΜΗ ΕΤΑΙΡΕΙΑ								a	
ΙΚΑΡΟΥ 5 ,	2810338746								
ΠΑΝΤΕΛΑΚΗΣ ΧΡΗΜΑΤΙΣΤΗΡΙΑΚΗ Α.Ε.Π.Ε.Υ			a		a	a	a		
ΕΘΝΙΚΗΣ ΑΝΤΙΣΤΑΣΕΩΣ 57, ΚΤΙΡΙΟ Β 57, ΧΑΛΑΝΔΡΙ	2106965000								
ΠΕΙΡΑΙΩΣ ΜΟΝΟΠΡΟΣΩΠΗ Α.Ε.Π.Ε.Υ.			a		a	a	a		a
ΣΤΑΔΙΟΥ 10 10, ΑΘΗΝΑ	2103354100								
ΣΤ. ΕΜ. ΛΑΥΡΕΝΤΑΚΗΣ ΧΡΗΜΑΤΙΣΤΗΡΙΑΚΗ Α.Ε.Π.Ε.Υ.			a						
ΣΟΦΟΚΛΕΟΥΣ 7-9 7-9, ΑΘΗΝΑ	2103213336								
ΤΡΑΠΕΖΑ EUROBANK ΑΕ								a	
ΟΘΩΝΟΣ 8 , ΑΘΗΝΑ	2144043907								
ΤΡΑΠΕΖΑ ΟΡΤΙΜΑ BANK Α.Ε.			a		a	a	a	a	
ΑΙΓΙΑΛΕΙΑΣ 32 & ΠΑΡΑΔΕΙΣΟΥ , ΜΑΡΟΥΣΙ	210 8173000								
ΤΡΑΠΕΖΑ ΠΕΙΡΑΙΩΣ ΑΝΩΝΥΜΟΣ ΕΤΑΙΡΕΙΑ			a			a		a	
ΑΜΕΡΙΚΗΣ 4 , ΑΘΗΝΑ	2103335000								

Γνωστοποιήσεις Συναλλαγών - Κατάλογος Υπόχρεων Προσώπων

Ημερομηνία Υποβολής [1]	Επωνυμία	Λόγος Υποβολής [2]	Υπόχρεος	Ιδιότητα Υποχρέου	Σχέση με τον Υπόχρεο	Ημερομηνία Συναλλαγής	Αγορά	Όγκος Συναλλαγών	Αξία Συναλλαγών	Φύση Συναλλαγής [3]	Είδος Χρηματικού μέσου	Παρατηρήσεις [4]
11/04/2025	FOURLIS A.E ΣΥΜΜΕΤΟΧΩΝ	A	ΦΟΥΡΛΗ ΔΑΦΝΗ	Αντιπρόεδρος ΔΣ	Ο Ιδιος	08/04/2025	ΑΞΙΩΝ ΧΑ	10,000	37,098.00	A	Μετοχή	1

Σημειώσεις Γνωστοποιήσεων Συναλλαγών

Για περισσότερες πληροφορίες επί των γνωστοποιήσεων συναλλαγών επισκεφτείτε την ιστοσελίδα <http://athexgroup.gr/el/web/guest/companies-info-trade-notifications>

[1] - Η Ημερομηνία Υποβολής αφορά την Ημερομηνία που η Γνωστοποίηση παρελήφθει από το Χ.Α.

[2] - Λόγος Υποβολής: Α: Πρόσωπο που ασκεί Διευθυντικά καθήκοντα, Β: Πρόσωπο που έχει στενό δεσμό με πρόσωπο που ασκεί Διευθυντικά καθήκοντα.

[3] - Φύση Συναλλαγής: Α: Αγορά, Π: Πώληση.

[4] - Παρατηρήσεις: 1 - Λόγω Συμμετοχής σε ΑΜΚ, 2 - Λόγω Εξάσκησης Δικαιώματος Προαίρεσης αγοράς μετοχών που παρέχεται στο προσωπικό, 3 - Λόγω Δωρεάς, 4 - Λόγω Συγχώνευσης ή Διάσπασης κλπ, 5 - Λόγω Μετατροπής ή Ανταλλαγής Ομολογιών, 6 - Ανταλλαγή Λόγω Προαιρετικής Δημόσιας Πρότασης.

Υποκείμενη Αγορά				Αγορά Παραγώγων													
Ανωτ Τιμή	Κατωτ Τιμή	Τιμή κλεισ.	Μεταβ.	Μήνας Παράδοσης	Ανοιγμα	Ανωτ Τιμή	Κατωτ Τιμή	Τελ Τιμή	Τιμή κλεισ.	Τελευταία ζήτηση	Τελευταία προσφορά	Τιμή Εκκαθάρισης*	Υψηλό ζωής	Χαμηλό ζωής	Πράξεις	Όγκος	Ανοικτές θέσεις
FTSE/X.A. Large Cap				(Μονάδα Διαπραγμάτευσης: 1 Μονάδα Δείκτη x 2€, Χρηματικός Διακανονισμός)													
3,929.58	3,826.80	3,888.27	0.05%	Απρίλιος 2025	3,896.00	3,930.00	3,820.25	3,891.00	3,891.00	---	---	---	4,341.50	---	312	2,122	5,742
				Μάιος 2025	3,864.50	3,900.00	3,807.75	3,838.25	3,838.25	---	---	---	4,312.00	---	42	309	537
				Ιούνιος 2025	3,800.00	3,800.00	3,800.00	3,800.00	3,800.00	---	---	---	4,300.00	---	1	1	2
				Σεπτέμβριος 2025	---	---	---	---	3,921.25	---	---	---	---	---	---	---	---
				Δεκέμβριος 2025	---	---	---	---	3,941.00	---	---	---	---	---	---	---	---
				Μάρτιος 2026	---	---	---	---	3,960.75	---	---	---	---	---	---	---	---
FTSE/X.A. Τράπεζες				(Μονάδα Διαπραγμάτευσης: 1 Μονάδα Δείκτη x 15€, Χρηματικός Διακανονισμός)													
1,455.07	1,402.64	1,425.66	-0.75%	Ιούνιος 2025	1,393.00	1,410.75	1,374.50	1,388.00	1,388.00	---	---	---	1,699.50	---	14	113	1,692
				Σεπτέμβριος 2025	---	---	---	---	1,449.25	---	---	---	---	---	---	---	---
				Δεκέμβριος 2025	---	---	---	---	1,456.75	---	---	---	---	---	---	---	---
				Μάρτιος 2026	---	---	---	---	1,464.00	---	---	---	---	---	---	---	---
MSCI GREECE REBASED				(Μονάδα Διαπραγμάτευσης: 1 Μονάδα Δείκτη x 2€, Χρηματικός Διακανονισμός)													
6,197.15	6,012.57	6,111.97	-0.06%	Απρίλιος 2025	6,084.50	6,146.75	6,084.50	6,146.75	6,146.75	---	---	---	6,934.75	---	7	70	---
				Μάιος 2025	6,019.50	6,081.75	6,019.50	6,081.75	6,081.75	---	---	---	6,874.75	---	7	70	---
				Ιούνιος 2025	5,961.50	6,023.75	5,961.50	6,023.75	6,023.75	---	---	---	6,824.75	---	7	70	---
				Ιούλιος 2025	5,941.50	6,003.75	5,941.50	6,003.75	6,003.75	---	---	---	6,804.75	---	7	70	---
				Αύγουστος 2025	---	---	---	---	6,159.00	---	---	---	---	---	---	---	---
				Σεπτέμβριος 2025	---	---	---	---	6,171.00	---	---	---	---	---	---	---	---
				Δεκέμβριος 2025	---	---	---	---	6,202.00	---	---	---	---	---	---	---	---
				Μάρτιος 2026	---	---	---	---	6,232.75	---	---	---	---	---	---	---	---

Σημειώσεις Παραγώγων - <https://www.athexgroup.gr/el/market-data/statistics/eod-closing-prices/>

Τις τιμές εκκαθάρισης και τις τελικές ανοικτές θέσεις μπορείτε να τις ανακτήσετε στο ακόλουθο path <http://www.athexgroup.gr/el/market-data/statistics/eod-closing-prices>

Υποκείμενη Αγορά				Αγορά Παραγώγων													
Ανωτ Τιμή	Κατωτ Τιμή	Τιμή κλεισ.	Μεταβ.	Μήνας Παράδοσης	Άνοιγμα	Ανωτ Τιμή	Κατωτ Τιμή	Τελ Τιμή	Τιμή κλεισ.	Τελευταία ζήτηση	Τελευταία προσφορά	Τιμή Εκκαθάρισης*	Υψηλό ζωής	Χαμηλό ζωής	Πράξεις	Όγκος	Ανοικτές θέσεις
(Μέγεθος Συμβολαίου: 100 Χρεόγραφα, Φυσική Παράδοση)																	
ALPHA ΥΠΗΡΕΣΙΩΝ ΣΥΜΜ (ΚΟ)				Ιούνιος 2025	2.01	2.03	1.94	1.96	1.96	---	---	---	2.46	---	494	14,662	116,110
2.055	1.96	1.982	-2.41%	Σεπτέμβριος 2025	1.98	1.98	1.98	1.98	1.98	---	---	---	2.30	---	1	2	268
				Δεκέμβριος 2025	---	---	---	---	2.06	---	---	---	---	---	---	---	---
				Μάρτιος 2026	---	---	---	---	2.07	---	---	---	---	---	---	---	---
(Μέγεθος Συμβολαίου: 100 Χρεόγραφα, Φυσική Παράδοση)																	
AUTOHELLAS (ΚΟ)				Ιούνιος 2025	---	---	---	---	10.55	---	---	---	11.84	---	---	---	167
11.34	10.68	11.02	-2.82%	Σεπτέμβριος 2025	---	---	---	---	11.44	---	---	---	---	---	---	---	---
				Δεκέμβριος 2025	---	---	---	---	11.50	---	---	---	---	---	---	---	---
				Μάρτιος 2026	---	---	---	---	11.56	---	---	---	---	---	---	---	---
(Μέγεθος Συμβολαίου: 100 Χρεόγραφα, Φυσική Παράδοση)																	
BANK OF CYPRUS (ΚΟ)				Ιούνιος 2025	4.89	4.96	4.87	4.96	4.96	---	---	---	5.78	---	3	12	654
5.44	5.26	5.3	-2.21%	Σεπτέμβριος 2025	---	---	---	---	5.47	---	---	---	---	---	---	---	---
				Δεκέμβριος 2025	---	---	---	---	5.50	---	---	---	---	---	---	---	---
				Μάρτιος 2026	---	---	---	---	5.52	---	---	---	---	---	---	---	---
(Μέγεθος Συμβολαίου: 100 Χρεόγραφα, Φυσική Παράδοση)																	
CENERGY HOLDINGS (ΚΑ)				Ιούνιος 2025	8.03	8.27	8.01	8.06	8.06	---	---	---	9.70	---	21	89	6,767
8.33	7.94	8	-2.32%	Σεπτέμβριος 2025	---	---	---	---	8.48	---	---	---	9.50	---	---	---	1
				Δεκέμβριος 2025	---	---	---	---	8.31	---	---	---	---	---	---	---	---
				Μάρτιος 2026	---	---	---	---	8.35	---	---	---	---	---	---	---	---
(Μέγεθος Συμβολαίου: 100 Χρεόγραφα, Φυσική Παράδοση)																	
COCA-COLA HBC AG (ΚΟ)				Ιούνιος 2025	39.50	40.35	39.50	39.80	39.80	---	---	---	42.16	---	10	34	74
41.82	40.38	41	0.93%	Σεπτέμβριος 2025	---	---	---	---	40.99	---	---	---	---	---	---	---	---
				Δεκέμβριος 2025	---	---	---	---	41.19	---	---	---	---	---	---	---	---
				Μάρτιος 2026	---	---	---	---	41.40	---	---	---	---	---	---	---	---
(Μέγεθος Συμβολαίου: 100 Χρεόγραφα, Φυσική Παράδοση)																	
EUROBANK HOLDINGS (ΚΟ)				Ιούνιος 2025	2.16	2.19	2.10	2.12	2.12	---	---	---	2.65	---	117	1,943	24,577
2.28	2.184	2.211	-0.94%	Σεπτέμβριος 2025	---	---	---	---	2.16	---	---	---	2.22	---	---	---	1
				Δεκέμβριος 2025	---	---	---	---	2.26	---	---	---	---	---	---	---	---
				Μάρτιος 2026	---	---	---	---	2.27	---	---	---	---	---	---	---	---
(Μέγεθος Συμβολαίου: 100 Χρεόγραφα, Φυσική Παράδοση)																	
FOURLIS ΣΥΜΜΕΤΟΧΩΝ (ΚΟ)				Ιούνιος 2025	3.87	4.00	3.87	4.00	4.00	---	---	---	4.30	---	2	7	798
4	3.835	4	3.23%	Σεπτέμβριος 2025	---	---	---	---	3.91	---	---	---	---	---	---	---	---
				Δεκέμβριος 2025	---	---	---	---	3.93	---	---	---	---	---	---	---	---
				Μάρτιος 2026	---	---	---	---	3.95	---	---	---	---	---	---	---	---

Σημειώσεις Παραγώγων - <https://www.athexgroup.gr/el/market-data/statistics/eod-closing-prices/>

Τις τιμές εκκαθάρισης και τις τελικές ανοικτές θέσεις μπορείτε να τις ανακτήσετε στο ακόλουθο path <http://www.athexgroup.gr/el/market-data/statistics/eod-closing-prices>

Υποκείμενη Αγορά				Αγορά Παραγώγων													
Ανωτ Τιμή	Κατωτ Τιμή	Τιμή κλεισ.	Μεταβ.	Μήνας Παράδοσης	Άνοιγμα	Ανωτ Τιμή	Κατωτ Τιμή	Τελ Τιμή	Τιμή κλεισ.	Τελευταία ζήτηση	Τελευταία προσφορά	Τιμή Εκκαθάρισης*	Υψηλό ζωής	Χαμηλό ζωής	Πράξεις	Όγκος	Ανοικτές θέσεις
(Μέγεθος Συμβολαίου: 100 Χρεόγραφα, Φυσική Παράδοση)																	
7.4	7.165	7.4	2.07%	Ιούνιος 2025	7.17	7.41	7.17	7.41	7.41	---	---	---	8.12	---	6	11	4,883
				Σεπτέμβριος 2025	---	---	---	---	7.32	---	---	---	---	---	---	---	---
				Δεκέμβριος 2025	---	---	---	---	7.35	---	---	---	---	---	---	---	---
				Μάρτιος 2026	---	---	---	---	7.39	---	---	---	---	---	---	---	---
(Μέγεθος Συμβολαίου: 100 Χρεόγραφα, Φυσική Παράδοση)																	
2.82	2.7	2.82	4.44%	Ιούνιος 2025	2.75	2.82	2.73	2.82	2.82	---	---	---	3.39	---	43	183	8,932
				Σεπτέμβριος 2025	---	---	---	---	2.72	---	---	---	---	---	---	---	---
				Δεκέμβριος 2025	---	---	---	---	2.74	---	---	---	---	---	---	---	---
				Μάρτιος 2026	---	---	---	---	2.75	---	---	---	---	---	---	---	---
(Μέγεθος Συμβολαίου: 100 Χρεόγραφα, Φυσική Παράδοση)																	
24.86	24.3	24.8	0.81%	Ιούνιος 2025	24.29	24.53	24.29	24.35	24.35	---	---	---	27.10	---	6	8	523
				Σεπτέμβριος 2025	---	---	---	---	24.82	---	---	---	---	---	---	---	---
				Δεκέμβριος 2025	---	---	---	---	24.95	---	---	---	---	---	---	---	---
				Μάρτιος 2026	---	---	---	---	25.07	---	---	---	---	---	---	---	---
(Μέγεθος Συμβολαίου: 100 Χρεόγραφα, Φυσική Παράδοση)																	
6.29	6.04	6.28	1.62%	Ιούνιος 2025	6.13	6.31	6.10	6.31	6.31	---	---	---	6.95	---	30	129	7,413
				Σεπτέμβριος 2025	---	---	---	---	6.24	---	---	---	---	---	---	---	---
				Δεκέμβριος 2025	---	---	---	---	6.27	---	---	---	---	---	---	---	---
				Μάρτιος 2026	---	---	---	---	6.30	---	---	---	---	---	---	---	---
(Μέγεθος Συμβολαίου: 100 Χρεόγραφα, Φυσική Παράδοση)																	
39.38	38.5	38.9	0.00%	Ιούνιος 2025	39.10	39.51	38.70	39.09	39.09	---	---	---	43.50	---	52	150	4,898
				Σεπτέμβριος 2025	---	---	---	---	38.14	---	---	---	42.36	---	---	---	42
				Δεκέμβριος 2025	---	---	---	---	39.45	---	---	---	---	---	---	---	---
				Μάρτιος 2026	---	---	---	---	39.64	---	---	---	---	---	---	---	---
(Μέγεθος Συμβολαίου: 100 Χρεόγραφα, Φυσική Παράδοση)																	
2.43	2.29	2.33	-0.43%	Ιούνιος 2025	2.33	2.38	2.32	2.32	2.32	---	---	---	2.89	---	5	12	270
				Σεπτέμβριος 2025	---	---	---	---	2.36	---	---	---	---	---	---	---	---
				Δεκέμβριος 2025	---	---	---	---	2.37	---	---	---	---	---	---	---	---
				Μάρτιος 2026	---	---	---	---	2.38	---	---	---	---	---	---	---	---
(Μέγεθος Συμβολαίου: 100 Χρεόγραφα, Φυσική Παράδοση)																	
6.18	5.95	6	0.00%	Ιούνιος 2025	---	---	---	---	5.97	---	---	---	6.35	---	---	---	171
				Σεπτέμβριος 2025	---	---	---	---	6.05	---	---	---	---	---	---	---	---
				Δεκέμβριος 2025	---	---	---	---	6.08	---	---	---	---	---	---	---	---
				Μάρτιος 2026	---	---	---	---	6.11	---	---	---	---	---	---	---	---

Σημειώσεις Παραγώγων - <https://www.athexgroup.gr/el/market-data/statistics/eod-closing-prices/>

Τις τιμές εκκαθάρισης και τις τελικές ανοικτές θέσεις μπορείτε να τις ανακτήσετε στο ακόλουθο path <http://www.athexgroup.gr/el/market-data/statistics/eod-closing-prices>

Υποκείμενη Αγορά				Αγορά Παραγώγων													
Ανωτ Τιμή	Κατωτ Τιμή	Τιμή κλεισ.	Μεταβ.	Μήνας Παράδοσης	Άνοιγμα	Ανωτ Τιμή	Κατωτ Τιμή	Τελ Τιμή	Τιμή κλεισ.	Τελευταία ζήτηση	Τελευταία προσφορά	Τιμή Εκκαθάρισης*	Υψηλό ζωής	Χαμηλό ζωής	Πράξεις	Όγκος	Ανοικτές θέσεις
(Μέγεθος Συμβολαίου: 100 Χρεόγραφα, Φυσική Παράδοση)																	
ΤΙΤΑΝ CEMENT (ΚΑ)				Ιούνιος 2025	37.25	38.15	37.17	38.15	38.15	---	---	---	43.60	---	11	19	315
38.45	37.25	38.1	-1.04%	Σεπτέμβριος 2025	---	---	---	---	38.85	---	---	---	---	---	---	---	---
				Δεκέμβριος 2025	---	---	---	---	39.04	---	---	---	---	---	---	---	---
				Μάρτιος 2026	---	---	---	---	39.24	---	---	---	---	---	---	---	---
(Μέγεθος Συμβολαίου: 100 Χρεόγραφα, Φυσική Παράδοση)																	
ΒΙΟΗΑΛCO SA/NV (ΚΑ)				Ιούνιος 2025	5.04	5.04	4.85	4.98	4.98	---	---	---	6.29	---	56	378	5,247
5.04	4.815	5	0.81%	Σεπτέμβριος 2025	---	---	---	---	4.96	---	---	6.21	---	---	---	---	153
				Δεκέμβριος 2025	---	---	---	---	5.03	---	---	---	---	---	---	---	---
				Μάρτιος 2026	---	---	---	---	5.05	---	---	---	---	---	---	---	---
(Μέγεθος Συμβολαίου: 100 Χρεόγραφα, Φυσική Παράδοση)																	
ΑΒΑΞ Α.Ε. (ΚΟ)				Ιούνιος 2025	1.94	1.95	1.91	1.91	1.91	---	---	---	2.30	---	4	11	2,393
1.964	1.88	1.904	-2.26%	Σεπτέμβριος 2025	---	---	---	---	1.97	---	---	---	---	---	---	---	---
				Δεκέμβριος 2025	---	---	---	---	1.98	---	---	---	---	---	---	---	---
				Μάρτιος 2026	---	---	---	---	1.99	---	---	---	---	---	---	---	---
(Μέγεθος Συμβολαίου: 100 Χρεόγραφα, Φυσική Παράδοση)																	
ΑΔΜΗΕ ΣΥΜΜΕΤΟΧΩΝ Α.Ε. (ΚΟ)				Ιούνιος 2025	2.74	2.78	2.69	2.72	2.72	---	---	---	3.19	---	16	142	17,345
2.775	2.7	2.745	-1.44%	Σεπτέμβριος 2025	---	---	---	---	2.81	---	---	---	---	---	---	---	---
				Δεκέμβριος 2025	---	---	---	---	2.82	---	---	---	---	---	---	---	---
				Μάρτιος 2026	---	---	---	---	2.84	---	---	---	---	---	---	---	---
(Μέγεθος Συμβολαίου: 100 Χρεόγραφα, Φυσική Παράδοση)																	
ΑΕΡΟΠΟΡΙΑ ΑΙΓΑΙΟΥ (ΚΟ)				Ιούνιος 2025	10.62	10.73	10.45	10.60	10.60	---	---	---	11.87	---	31	177	2,170
11.58	11.16	11.4	-0.87%	Σεπτέμβριος 2025	---	---	---	---	10.79	---	---	10.51	---	---	---	---	50
				Δεκέμβριος 2025	---	---	---	---	11.66	---	---	---	---	---	---	---	---
				Μάρτιος 2026	---	---	---	---	11.72	---	---	---	---	---	---	---	---
(Μέγεθος Συμβολαίου: 100 Χρεόγραφα, Φυσική Παράδοση)																	
ΑΚΤΟΡ Α.Ε. ΣΥΜ/ΧΩΝ (ΚΟ)				Ιούνιος 2025	4.68	4.78	4.61	4.78	4.78	---	---	---	5.53	---	28	238	13,415
4.79	4.605	4.79	1.05%	Σεπτέμβριος 2025	---	---	---	---	4.78	---	---	---	---	---	---	---	---
				Δεκέμβριος 2025	---	---	---	---	4.81	---	---	---	---	---	---	---	---
				Μάρτιος 2026	---	---	---	---	4.83	---	---	---	---	---	---	---	---
(Μέγεθος Συμβολαίου: 100 Χρεόγραφα, Φυσική Παράδοση)																	
ΓΕΚ ΤΕΡΝΑ (ΚΟ)				Ιούνιος 2025	18.03	18.05	17.67	18.05	18.05	---	---	---	20.02	---	22	95	9,886
18.08	17.59	18	0.00%	Σεπτέμβριος 2025	---	---	---	---	18.21	---	---	18.78	---	---	---	---	40
				Δεκέμβριος 2025	---	---	---	---	18.25	---	---	---	---	---	---	---	---
				Μάρτιος 2026	---	---	---	---	18.34	---	---	---	---	---	---	---	---

Σημειώσεις Παραγώγων - <https://www.athexgroup.gr/el/market-data/statistics/eod-closing-prices/>

Τις τιμές εκκαθάρισης και τις τελικές ανοικτές θέσεις μπορείτε να τις ανακτήσετε στο ακόλουθο path <http://www.athexgroup.gr/el/market-data/statistics/eod-closing-prices>

Υποκείμενη Αγορά				Αγορά Παραγώγων													
Ανωτ Τιμή	Κατωτ Τιμή	Τιμή κλεισ.	Μεταβ.	Μήνας Παράδοσης	Άνοιγμα	Ανωτ Τιμή	Κατωτ Τιμή	Τελ Τιμή	Τιμή κλεισ.	Τελευταία ζήτηση	Τελευταία προσφορά	Τιμή Εκκαθάρισης*	Υψηλό ζωής	Χαμηλό ζωής	Πράξεις	Όγκος	Ανοικτές θέσεις
ΔΕΗ (ΚΟ)				(Μέγεθος Συμβολαίου: 100 Χρεόγραφα, Φυσική Παράδοση)													
13.06	12.47	13	1.17%	Ιούνιος 2025	12.81	13.10	12.54	12.77	12.77	---	---	---	14.61	---	96	784	22.246
				Σεπτέμβριος 2025	---	---	---	---	12.74	---	---	---	13.25	---	---	---	160
				Δεκέμβριος 2025	---	---	---	---	13.03	---	---	---	---	---	---	---	---
				Μάρτιος 2026	---	---	---	---	13.10	---	---	---	---	---	---	---	---
ΔΙΕΘΝΗΣ ΑΕΡΟΛΙΜΕΝΑΣ ΑΘΗΝΩΝ(ΚΟ)				(Μέγεθος Συμβολαίου: 100 Χρεόγραφα, Φυσική Παράδοση)													
9.28	9.045	9.22	1.32%	Ιούνιος 2025	8.32	8.52	8.32	8.43	8.43	---	---	---	8.86	---	6	22	389
				Σεπτέμβριος 2025	---	---	---	---	8.16	---	---	---	8.36	---	---	---	90
				Δεκέμβριος 2025	---	---	---	---	9.23	---	---	---	---	---	---	---	---
				Μάρτιος 2026	---	---	---	---	9.27	---	---	---	---	---	---	---	---
ΕΘΝΙΚΗ ΤΡΑΠΕΖΑ (ΚΟ)				(Μέγεθος Συμβολαίου: 100 Χρεόγραφα, Φυσική Παράδοση)													
8.586	8.254	8.5	0.00%	Ιούνιος 2025	8.12	8.17	7.88	8.04	8.04	---	---	---	9.86	---	147	777	14.464
				Σεπτέμβριος 2025	---	---	---	---	8.59	---	---	---	8.91	---	---	---	---
				Δεκέμβριος 2025	---	---	---	---	8.62	---	---	---	---	---	---	---	---
				Μάρτιος 2026	---	---	---	---	8.66	---	---	---	---	---	---	---	---
ΕΒΑΛΧΑΛΚΟΡ (ΚΟ)				(Μέγεθος Συμβολαίου: 100 Χρεόγραφα, Φυσική Παράδοση)													
1.89	1.8	1.86	1.09%	Ιούνιος 2025	1.81	1.87	1.81	1.87	1.87	---	---	---	2.28	---	15	56	3.130
				Σεπτέμβριος 2025	---	---	---	---	1.86	---	---	---	---	---	---	---	---
				Δεκέμβριος 2025	---	---	---	---	1.87	---	---	---	---	---	---	---	---
				Μάρτιος 2026	---	---	---	---	1.88	---	---	---	---	---	---	---	---
ΕΛΛΑΚΤΩΡ (ΚΟ)				(Μέγεθος Συμβολαίου: 159 Χρεόγραφα, Φυσική Παράδοση)													
1.378	1.33	1.354	-0.73%	Ιούνιος 2025	1.35	1.35	1.35	1.35	1.35	---	---	---	1.54	1.21	1	10	1.706
				Σεπτέμβριος 2025	---	---	---	---	1.38	---	---	---	---	---	---	---	---
				Δεκέμβριος 2025	---	---	---	---	1.38	---	---	---	---	---	---	---	---
				Μάρτιος 2026	---	---	---	---	1.39	---	---	---	---	---	---	---	---
ΕΛΛΗΝ. ΧΡΗΜΑΤΙΣΤΗΡΙΑ-Χ.Α. (ΚΟ)				(Μέγεθος Συμβολαίου: 100 Χρεόγραφα, Φυσική Παράδοση)													
5.13	4.945	5.12	1.19%	Ιούνιος 2025	4.97	5.14	4.96	5.12	5.12	---	---	---	5.87	---	11	42	2.119
				Σεπτέμβριος 2025	---	---	---	---	4.92	---	---	---	5.56	---	---	---	1
				Δεκέμβριος 2025	---	---	---	---	5.13	---	---	---	---	---	---	---	---
				Μάρτιος 2026	---	---	---	---	5.16	---	---	---	---	---	---	---	---
ΕΥΔΑΠ (ΚΟ)				(Μέγεθος Συμβολαίου: 100 Χρεόγραφα, Φυσική Παράδοση)													
5.77	5.61	5.77	1.41%	Ιούνιος 2025	5.65	5.67	5.65	5.67	5.67	---	---	---	6.08	---	6	30	5.737
				Σεπτέμβριος 2025	---	---	---	---	5.74	---	---	---	---	---	---	---	---
				Δεκέμβριος 2025	---	---	---	---	5.77	---	---	---	---	---	---	---	---
				Μάρτιος 2026	---	---	---	---	5.80	---	---	---	---	---	---	---	---

Σημειώσεις Παραγώγων - <https://www.athexgroup.gr/el/market-data/statistics/eod-closing-prices/>

Τις τιμές εκκαθάρισης και τις τελικές ανοικτές θέσεις μπορείτε να τις ανακτήσετε στο ακόλουθο path <http://www.athexgroup.gr/el/market-data/statistics/eod-closing-prices>

Υποκείμενη Αγορά				Αγορά Παραγώγων										Ανοικτές θέσεις			
Ανωτ Τιμή	Κατωτ Τιμή	Τιμή κλεισ.	Μεταβ.	Μήνας Παράδοσης	Άνοιγμα	Ανωτ Τιμή	Κατωτ Τιμή	Τελ Τιμή	Τιμή κλεισ.	Τελευταία ζήτηση	Τελευταία προσφορά	Τιμή Εκκαθάρισης*	Υψηλό ζωής	Χαμηλό ζωής	Πράξεις	Όγκος	Ανοικτές θέσεις
INTRALOT (ΚΟ)				(Μέγεθος Συμβολαίου: 100 Χρεόγραφα, Φυσική Παράδοση)													
1.018	0.96	1.014	2.74%	Ιούνιος 2025	1.01	1.03	0.987	1.03	1.03	---	---	---	1.03	---	57	4,605	61,477
				Σεπτέμβριος 2025	---	---	---	---	0.996	---	---	---	---	---	---	---	---
				Δεκέμβριος 2025	---	---	---	---	1.00	---	---	---	---	---	---	---	---
				Μάρτιος 2026	---	---	---	---	1.01	---	---	---	---	---	---	---	---
ΜΟΤΟΡ ΟΙΛ (ΚΟ)				(Μέγεθος Συμβολαίου: 100 Χρεόγραφα, Φυσική Παράδοση)													
20.36	19.68	20.2	0.10%	Ιούνιος 2025	20.01	20.36	19.75	20.30	20.30	---	---	---	23.11	---	20	62	5,531
				Σεπτέμβριος 2025	---	---	---	---	19.89	---	---	---	19.80	---	---	---	20
				Δεκέμβριος 2025	---	---	---	---	20.46	---	---	---	---	---	---	---	---
				Μάρτιος 2026	---	---	---	---	20.57	---	---	---	---	---	---	---	---
ΟΛΠ (ΚΟ)				(Μέγεθος Συμβολαίου: 100 Χρεόγραφα, Φυσική Παράδοση)													
38.2	37.05	37.05	-2.24%	Ιούνιος 2025	---	---	---	---	37.97	---	---	---	39.32	---	---	---	107
				Σεπτέμβριος 2025	---	---	---	---	38.24	---	---	---	---	---	---	---	---
				Δεκέμβριος 2025	---	---	---	---	38.43	---	---	---	---	---	---	---	---
				Μάρτιος 2026	---	---	---	---	38.62	---	---	---	---	---	---	---	---
ΟΠΑΠ (ΚΟ)				(Μέγεθος Συμβολαίου: 100 Χρεόγραφα, Φυσική Παράδοση)													
18.48	17.86	18.41	0.60%	Ιούνιος 2025	17.53	17.53	17.53	17.53	17.53	---	---	---	18.10	---	1	5	675
				Σεπτέμβριος 2025	---	---	---	---	18.46	---	---	---	---	---	---	---	---
				Δεκέμβριος 2025	---	---	---	---	18.56	---	---	---	---	---	---	---	---
				Μάρτιος 2026	---	---	---	---	18.65	---	---	---	---	---	---	---	---
ΟΤΕ (ΚΟ)				(Μέγεθος Συμβολαίου: 100 Χρεόγραφα, Φυσική Παράδοση)													
15.4	15.1	15.39	1.79%	Ιούνιος 2025	15.27	15.40	15.27	15.40	15.40	---	---	---	15.93	---	3	11	3,130
				Σεπτέμβριος 2025	---	---	---	---	15.26	---	---	---	---	---	---	---	---
				Δεκέμβριος 2025	---	---	---	---	15.33	---	---	---	---	---	---	---	---
				Μάρτιος 2026	---	---	---	---	15.41	---	---	---	---	---	---	---	---
ΠΕΙΡΑΙΩΣ FINANCIAL HOLD (ΚΟ)				(Μέγεθος Συμβολαίου: 100 Χρεόγραφα, Φυσική Παράδοση)													
4.624	4.353	4.522	0.49%	Ιούνιος 2025	4.53	4.63	4.38	4.53	4.53	---	---	---	5.57	---	592	9,837	60,663
				Σεπτέμβριος 2025	---	---	---	---	4.45	---	---	---	5.10	---	---	---	170
				Δεκέμβριος 2025	---	---	---	---	4.56	---	---	---	---	---	---	---	---
				Μάρτιος 2026	---	---	---	---	4.59	---	---	---	---	---	---	---	---
ΤΡΑΠΕΖΑ ΟΡΤΙΜΑ BANK (ΚΟ)				(Μέγεθος Συμβολαίου: 100 Χρεόγραφα, Φυσική Παράδοση)													
14.6	13.66	14	-4.11%	Ιούνιος 2025	13.94	13.94	13.63	13.63	13.63	---	---	---	15.94	---	5	7	75
				Σεπτέμβριος 2025	---	---	---	---	14.73	---	---	---	---	---	---	---	---
				Δεκέμβριος 2025	---	---	---	---	14.81	---	---	---	---	---	---	---	---
				Μάρτιος 2026	---	---	---	---	14.88	---	---	---	---	---	---	---	---

Σημειώσεις Παραγώγων - <https://www.athexgroup.gr/el/market-data/statistics/eod-closing-prices/>

Τις τιμές εκκαθάρισης και τις τελικές ανοικτές θέσεις μπορείτε να τις ανακτήσετε στο ακόλουθο path <http://www.athexgroup.gr/el/market-data/statistics/eod-closing-prices>

FTSE/X.A. Large Cap

(Μονάδα Διαπραγμάτευσης: 1 Μονάδα Δείκτη x 2€ - Τρόπος Εξάσκησης: Ευρωπαϊκός, Χρηματικός Διακανονισμός)

Τιμή Εξάσκησης	Δικαιώματα Αγοράς														Δικαιώματα Πώλησης														Τιμή Εξάσκησης					
	Απρίλιος 2025							Μάιος 2025							Λοιποί Μήνες		Απρίλιος 2025							Μάιος 2025							Λοιποί Μήνες			
	Άνοιγμα	Ανιγτ Τιμή	Κατωτ Τιμή	Τελ Τιμή	Τιμή κλεισ.	Όγκος	Ανοικτές θέσεις	Άνοιγμα	Ανιγτ Τιμή	Κατωτ Τιμή	Τελ Τιμή	Τιμή κλεισ.	Όγκος	Ανοικτές θέσεις	Όγκος	Ανοικτές θέσεις	Άνοιγμα	Ανιγτ Τιμή	Κατωτ Τιμή	Τελ Τιμή	Τιμή κλεισ.	Όγκος	Ανοικτές θέσεις	Άνοιγμα	Ανιγτ Τιμή	Κατωτ Τιμή	Τελ Τιμή	Τιμή κλεισ.		Όγκος	Ανοικτές θέσεις	Όγκος	Ανοικτές θέσεις	
3,000	-	-	-	-	-	-	-	-	-	-	-	-	-	-	-	-	-	-	-	-	-	-	-	-	-	-	-	-	-	-	-	-	3,000	
3,050	-	-	-	-	-	-	-	-	-	-	-	-	-	-	-	-	-	-	-	-	-	-	-	-	-	-	-	-	-	-	-	-	3,050	
3,100	-	-	-	-	-	-	-	-	-	-	-	-	-	-	-	-	-	-	-	-	-	-	-	-	-	-	-	-	-	-	-	-	3,100	
3,150	-	-	-	-	-	-	-	-	-	-	-	-	-	-	-	-	-	-	-	-	-	-	-	-	-	-	-	-	-	-	-	-	3,150	
3,200	-	-	-	-	-	-	-	-	-	-	-	-	-	-	-	-	-	-	-	-	-	-	-	-	-	-	-	-	-	-	-	-	3,200	
3,250	-	-	-	-	-	-	-	-	-	-	-	-	-	-	-	-	-	-	-	-	-	-	-	-	-	-	-	-	-	-	-	-	3,250	
3,300	-	-	-	-	-	-	-	-	-	-	-	-	-	-	-	-	-	-	-	-	-	-	-	-	-	-	-	-	-	-	-	-	3,300	
3,350	0.00	0.00	0.00	-	527.00	-	-	0.00	0.00	0.00	-	516.00	-	-	-	0.00	0.00	0.00	-	7.30	-	-	-	-	-	-	-	-	-	-	-	-	3,350	
3,400	0.00	0.00	0.00	-	477.00	-	-	0.00	0.00	0.00	-	470.00	-	-	-	0.00	0.00	0.00	-	10.75	-	-	-	-	-	-	-	-	-	-	-	-	3,400	
3,450	0.00	0.00	0.00	-	427.00	-	-	0.00	0.00	0.00	-	425.00	-	-	-	0.00	0.00	0.00	-	15.50	-	-	-	-	-	-	-	-	-	-	-	-	3,450	
3,500	0.00	0.00	0.00	-	377.00	-	-	0.00	0.00	0.00	-	381.00	-	-	-	0.00	0.00	0.00	-	21.75	-	-	-	-	-	-	-	-	-	-	-	-	3,500	
3,550	0.00	0.00	0.00	-	327.00	-	-	0.00	0.00	0.00	-	339.00	-	-	-	0.00	0.00	0.00	-	30.00	-	-	-	-	-	-	-	-	-	-	-	-	3,550	
3,600	0.00	0.00	0.00	-	279.00	-	1	0.00	0.00	0.00	-	300.00	-	-	-	0.00	0.00	0.00	-	40.25	-	-	-	-	-	-	-	-	-	-	-	-	3,600	
3,650	0.00	0.00	0.00	-	231.00	-	-	0.00	0.00	0.00	-	262.00	-	22	-	0.00	0.00	0.00	-	53.00	-	30	-	-	-	-	-	-	-	-	-	-	3,650	
3,700	0.00	0.00	0.00	-	186.00	-	5	0.00	0.00	0.00	-	228.00	-	24	-	9.60	0.00	9.60	9.60	68.00	-	-	-	-	-	-	-	-	-	-	-	-	3,700	
3,750	0.00	0.00	0.00	-	145.00	-	1	0.00	0.00	0.00	-	196.00	-	2	-	14.50	0.00	14.50	14.50	86.00	-	20	-	-	-	-	-	-	-	-	-	-	3,750	
3,800	120.00	120.00	120.00	120.00	120.00	20	50	172.00	172.00	172.00	172.00	172.00	40	-	-	51.00	120.00	51.00	51.00	123.00	123.00	123.00	123.00	123.00	123.00	123.00	123.00	123.00	123.00	123.00	123.00	123.00	123.00	3,800
3,850	47.00	82.00	47.00	82.00	82.00	20	-	144.00	144.00	144.00	144.00	144.00	20	20	-	42.25	82.00	42.25	55.50	146.00	146.00	117.00	117.00	117.00	117.00	117.00	117.00	117.00	117.00	117.00	117.00	117.00	3,850	
3,900	45.00	54.50	30.00	50.00	50.00	105	27	119.00	119.00	119.00	119.00	119.00	20	22	-	93.00	54.50	93.00	93.00	174.00	174.00	144.00	144.00	144.00	144.00	144.00	144.00	144.00	144.00	144.00	144.00	144.00	3,900	
3,950	31.00	44.00	25.50	44.00	44.00	41	20	0.00	0.00	0.00	-	97.00	-	20	-	106.00	44.00	95.00	111.00	206.00	206.00	171.00	178.00	178.00	178.00	178.00	178.00	178.00	178.00	178.00	178.00	178.00	3,950	
4,000	29.75	32.00	27.00	32.00	32.00	41	58	0.00	0.00	0.00	-	79.50	-	23	-	130.00	32.00	130.00	142.00	235.00	235.00	235.00	235.00	235.00	235.00	235.00	235.00	235.00	235.00	235.00	235.00	235.00	4,000	
4,100	0.00	0.00	0.00	-	6.10	-	41	0.00	0.00	0.00	-	51.50	-	4	-	0.00	0.00	0.00	-	291.00	-	15	-	-	-	-	-	-	-	-	-	-	4,100	
4,200	0.00	0.00	0.00	-	1.50	-	20	0.00	0.00	0.00	-	32.00	-	21	-	0.00	0.00	0.00	-	371.00	-	32	-	-	-	-	-	-	-	-	-	-	4,200	
4,300	0.00	0.00	0.00	-	0.28	-	145	0.00	0.00	0.00	-	19.25	-	131	-	0.00	0.00	0.00	-	458.00	-	25	-	-	-	-	-	-	-	-	-	-	4,300	
4,400	0.00	0.00	0.00	-	0.04	-	1	0.00	0.00	0.00	-	11.00	-	-	-	0.00	0.00	0.00	-	550.00	-	-	-	-	-	-	-	-	-	-	-	-	4,400	
4,500	0.00	0.00	0.00	-	0.06	-	-	0.00	0.00	0.00	-	6.10	-	-	-	0.00	0.00	0.00	-	645.00	-	-	-	-	-	-	-	-	-	-	-	-	4,500	
4,600	0.00	0.00	0.00	-	0.01	-	-	0.00	0.00	0.00	-	3.30	-	-	-	0.00	0.00	0.00	-	742.00	-	-	-	-	-	-	-	-	-	-	-	-	4,600	
4,700	0.00	0.00	0.00	-	0.02	-	-	0.00	0.00	0.00	-	1.70	-	-	-	0.00	0.00	0.00	-	840.00	-	-	-	-	-	-	-	-	-	-	-	-	4,700	
4,800	0.00	0.00	0.00	-	0.03	-	-	0.00	0.00	0.00	-	0.84	-	-	-	0.00	0.00	0.00	-	939.00	-	-	-	-	-	-	-	-	-	-	-	-	4,800	
Σύνολα:						227	369						80	289	0	0																		
Αριθμός Πράξεων:							17						4	0																				

ALPHA ΥΠΗΡΕΣΙΩΝ ΣΥΜΜ (ΚΟ)

(Μέγεθος Συμβολαίου: 100 Χρέεγραφα, Τρόπος Εξάσκησης: Αμερικάνικος, Φυσική Παράδοση)

Τιμή Εξάσκησης	Δικαιώματα Αγοράς														Δικαιώματα Πώλησης														Τιμή Εξάσκησης					
	Απρίλιος 2025						Μάιος 2025						Λοιποί Μήνες		Απρίλιος 2025						Μάιος 2025						Λοιποί Μήνες							
	Άνοιγμα	Ανιγτ Τιμή	Κατωτ Τιμή	Τελ Τιμή	Τιμή κλεισ.	Όγκος	Ανοικτές θέσεις	Άνοιγμα	Ανιγτ Τιμή	Κατωτ Τιμή	Τελ Τιμή	Τιμή κλεισ.	Όγκος	Ανοικτές θέσεις	Όγκος	Ανοικτές θέσεις	Άνοιγμα	Ανιγτ Τιμή	Κατωτ Τιμή	Τελ Τιμή	Τιμή κλεισ.	Όγκος	Ανοικτές θέσεις	Άνοιγμα	Ανιγτ Τιμή	Κατωτ Τιμή	Τελ Τιμή	Τιμή κλεισ.		Όγκος	Ανοικτές θέσεις	Όγκος	Ανοικτές θέσεις	
0.950						-	-						-	-									-	-										0.010
1.000						-	-						-	-									-	-										0.010
1.100						-	-						-	-									-	-										0.011
1.200	0.000	0.000	0.000	0.830	-	-							-	-			0.000	0.000	0.000	0.001	0.001	-	-			0.000	0.000	0.000	0.000	0.001	-	-		0.012
1.300	0.000	0.000	0.000	0.731	-	-	0.000	0.000	0.000	0.733	-	-					0.000	0.000	0.000	0.001	-	-			0.000	0.000	0.000	0.000	0.001	-	-		0.013	
1.400	0.000	0.000	0.000	0.631	-	-	0.000	0.000	0.000	0.633	-	-					0.000	0.000	0.000	0.001	-	-			0.000	0.000	0.000	0.000	0.001	-	-		0.014	
1.500	0.000	0.000	0.000	0.531	-	-	0.000	0.000	0.000	0.533	-	-					0.000	0.000	0.000	0.001	-	-			0.000	0.000	0.000	0.000	0.003	-	-		0.015	
1.600	0.000	0.000	0.000	0.432	-	-	0.000	0.000	0.000	0.434	-	-					0.000	0.000	0.000	0.001	-	-			0.000	0.000	0.000	0.000	0.001	-	-		0.016	
1.700	0.000	0.000	0.000	0.336	-	-	0.000	0.000	0.000	0.338	-	-					0.000	0.000	0.000	0.005	-	-			0.000	0.000	0.000	0.000	0.005	-	-		0.017	
1.800	0.000	0.000	0.000	0.246	-	-	0.000	0.000	0.000	0.248	-	-					0.000	0.000	0.000	0.015	-	-			0.000	0.000	0.000	0.000	0.015	-	-		0.018	
1.900	0.000	0.000	0.000	0.168	-	-	0.000	0.000	0.000	0.170	-	-					0.000	0.000	0.000	0.037	-	-			0.000	0.000	0.000	0.000	0.036	-	-		0.019	
2.000	0.000	0.000	0.000	0.106	-	-	0.000	0.000	0.000	0.108	-	30					0.000	0.000	0.000	0.076	-	-			0.000	0.000	0.000	0.000	0.075	-	-		0.020	
2.200	0.000	0.000	0.000	0.033	-	10,000	0.000	0.000	0.000	0.034	-	100					0.000	0.000	0.000	0.202	-	-			0.000	0.000	0.000	0.000	0.200	-	-		0.022	
2.400	0.000	0.000	0.000	0.007	-	-	0.000	0.000	0.000	0.008	-	-					0.000	0.000	0.000	0.377	-	-			0.000	0.000	0.000	0.000	0.375	-	-		0.024	
2.600	0.000	0.000	0.000	0.001	-	-	0.000	0.000	0.000	0.001	-	-					0.000	0.000	0.000	0.571	-	-			0.000	0.000	0.000	0.000	0.570	-	-		0.026	
2.800	0.000	0.000	0.000	0.001	-	-	0.000	0.000	0.000	0.001	-	-					0.000	0.000	0.000	0.770	-	-			0.000	0.000	0.000	0.000	0.770	-	-		0.028	
3.000	0.000	0.000	0.000	0.001	-	-	0.000	0.000	0.000	0.001	-	-					0.000	0.000	0.000	0.970	-	-			0.000	0.000	0.000	0.000	0.970	-	-		0.030	
3.200	0.000	0.000	0.000	0.001	-	-	0.000	0.000	0.000	0.001	-	-					0.000	0.000	0.000	1.17	-	-			0.000	0.000	0.000	0.000	1.17	-	-		0.032	
3.400	0.000	0.000	0.000	0.001	-	-	0.000	0.000	0.000	0.001	-	-					0.000	0.000	0.000	1.37	-	-			0.000	0.000	0.000	0.000	1.37	-	-		0.034	
Σύνολο:						0	10,000						0	130	0	0						0	0								0	10	0	0
Αριθμός Πράξεων:							0							0		0							0.00								0		0	

ΔΕΗ (ΚΟ)

(Μέγεθος Συμβολαίου: 100 Χρέογραφα, Τρόπος Εξάσκησης: Αμερικάνικος, Φυσική Παράδοση)

Τιμή Εξάσκησης	Δικαιώματα Αγοράς													Δικαιώματα Πώλησης															
	Απρίλιος 2025				Μάιος 2025				Λοιποί Μήνες					Απρίλιος 2025				Μάιος 2025				Λοιποί Μήνες							
	Άνοιγμα	Ανιγτ Τιμή	Κατωτ Τιμή	Τελ Τιμή	Τιμή κλεισ.	Όγκος	Ανοικτές θέσεις	Άνοιγμα	Ανιγτ Τιμή	Κατωτ Τιμή	Τελ Τιμή	Τιμή κλεισ.	Όγκος	Ανοικτές θέσεις	Όγκος	Ανοικτές θέσεις	Άνοιγμα	Ανιγτ Τιμή	Κατωτ Τιμή	Τελ Τιμή	Τιμή κλεισ.	Όγκος	Ανοικτές θέσεις	Όγκος	Ανοικτές θέσεις	Τιμή Εξάσκησης			
8.000						-	-						-	-									-	-			0.080		
8.400						-	-						-	-									-	-			0.084		
8.800	0.000	0.000	0.000		4.05	-	-	0.000	0.000	0.000		4.07	-	-		0.000	0.000	0.000		0.001	-	-		0.000	0.000	0.000	0.001	0.088	
9.200	0.000	0.000	0.000		3.65	-	-	0.000	0.000	0.000		3.67	-	-		0.000	0.000	0.000		0.001	-	-		0.000	0.000	0.000	0.002	0.092	
9.600	0.000	0.000	0.000		3.25	-	-	0.000	0.000	0.000		3.27	-	-		0.000	0.000	0.000		0.001	-	-		0.000	0.000	0.000	0.001	0.096	
10.000	0.000	0.000	0.000		2.85	-	-	0.000	0.000	0.000		2.87	-	-		0.000	0.000	0.000		0.001	-	-		0.000	0.000	0.000	0.001	0.100	
11.000	0.000	0.000	0.000		1.85	-	-	0.000	0.000	0.000		1.89	-	-		0.000	0.000	0.000		0.002	-	-		0.000	0.000	0.000	0.022	0.110	
12.000	0.000	0.000	0.000		0.870	-	-	0.000	0.000	0.000		1.03	-	-		0.000	0.000	0.000		0.016	-	100		0.000	0.000	0.000	0.156	0.120	
13.000	0.000	0.000	0.000		0.168	-	2	0.314	0.314	0.314	0.314	0.314	8	16		0.000	0.000	0.000		0.313	-	155		0.000	0.000	0.000	0.554	0.130	
14.000	0.000	0.000	0.000		0.007	-	19	0.000	0.000	0.000		0.129	-	20		0.000	0.000	0.000		1.15	-	5		0.000	0.000	0.000	1.26	0.140	
15.000	0.000	0.000	0.000		0.001	-	5	0.000	0.000	0.000		0.029	-	10		0.000	0.000	0.000		2.15	-	-		0.000	0.000	0.000	2.16	0.150	
16.000	0.000	0.000	0.000		0.001	-	-	0.000	0.000	0.000		0.005	-	5		0.000	0.000	0.000		3.15	-	-		0.000	0.000	0.000	3.15	0.160	
17.000	0.000	0.000	0.000		0.001	-	-	0.000	0.000	0.000		0.001	-	-		0.000	0.000	0.000		4.15	-	-		0.000	0.000	0.000	4.15	0.170	
18.000	0.000	0.000	0.000		0.001	-	-	0.000	0.000	0.000		0.001	-	-		0.000	0.000	0.000		5.15	-	-		0.000	0.000	0.000	5.15	0.180	
19.000	0.000	0.000	0.000		0.001	-	-	0.000	0.000	0.000		0.001	-	-		0.000	0.000	0.000		6.15	-	-		0.000	0.000	0.000	6.15	0.190	
Σύνολο:						0	26						8	51	0	0						0	260			0	161	0	0
Αριθμός Πράξεων:						0							2		0							0.00				0		0	

ΕΘΝΙΚΗ ΤΡΑΠΕΖΑ (ΚΟ)

(Μέγεθος Συμβολαίου: 100 Χρέογραφα, Τρόπος Εξάσκησης: Αμερικάνικος, Φυσική Παράδοση)

Τιμή Εξάσκησης	Δικαιώματα Αγοράς													Δικαιώματα Πώλησης																										
	Απρίλιος 2025						Μάιος 2025						Λοιποί Μήνες		Απρίλιος 2025						Μάιος 2025						Λοιποί Μήνες		Τιμή Εξάσκησης											
	Άνοιγμα	Ανιγτ Τιμή	Κατωτ Τιμή	Τελ Τιμή	Τιμή κλεισ.	Όγκος	Ανοικτές θέσεις	Άνοιγμα	Ανιγτ Τιμή	Κατωτ Τιμή	Τελ Τιμή	Τιμή κλεισ.	Όγκος	Ανοικτές θέσεις	Όγκος	Ανοικτές θέσεις	Άνοιγμα	Ανιγτ Τιμή	Κατωτ Τιμή	Τελ Τιμή	Τιμή κλεισ.	Όγκος	Ανοικτές θέσεις	Άνοιγμα	Ανιγτ Τιμή	Κατωτ Τιμή	Τελ Τιμή	Τιμή κλεισ.		Όγκος	Ανοικτές θέσεις	Όγκος	Ανοικτές θέσεις							
4.800						-	-						-	-									-	-								-	-							
5.200						-	-						-	-									-	-							-	-								
5.600						-	-						-	-									-	-							-	-								
6.000	0.000	0.000	0.000		2.50	-	-	0.000	0.000	0.000		2.51	-	-	0.000	0.000	0.000		0.001	-	-	0.000	0.000	0.000	0.000	0.000	0.000	0.000	0.001	-	-	0.000	0.000	0.000	0.001	-	-			
6.400	0.000	0.000	0.000		2.10	-	-	0.000	0.000	0.000		2.11	-	-	0.000	0.000	0.000		0.001	-	-	0.000	0.000	0.000	0.000	0.000	0.000	0.001	-	-	0.000	0.000	0.000	0.001	-	-				
6.800	0.000	0.000	0.000		1.70	-	-	0.000	0.000	0.000		1.72	-	-	0.000	0.000	0.000		0.001	-	-	0.000	0.000	0.000	0.000	0.000	0.000	0.005	-	-	0.000	0.000	0.000	0.005	-	-				
7.200	0.000	0.000	0.000		1.30	-	-	0.000	0.000	0.000		1.34	-	-	0.000	0.000	0.000		0.006	-	-	0.000	0.000	0.000	0.000	0.000	0.000	0.021	-	-	0.000	0.000	0.000	0.021	-	-				
7.600	0.000	0.000	0.000		0.905	-	-	0.000	0.000	0.000		0.980	-	-	0.000	0.000	0.000		0.002	-	-	0.000	0.000	0.000	0.000	0.000	0.000	0.065	-	-	0.000	0.000	0.000	0.065	-	-				
8.000	0.000	0.000	0.000		0.528	-	-	0.500	0.500	0.500	0.500	0.500	4	8	0.000	0.000	0.000		0.025	-	-	0.000	0.000	0.000	0.000	0.000	0.152	-	-	0.000	0.000	0.000	0.152	-	-					
8.400	0.000	0.000	0.000		0.232	-	-	0.000	0.000	0.000		0.425	-	-	0.000	0.000	0.000		0.129	-	-	0.000	0.000	0.000	0.000	0.000	0.309	-	-	0.000	0.000	0.000	0.309	-	-					
8.800	0.000	0.000	0.000		0.069	-	-	0.000	0.000	0.000		0.246	-	-	0.000	0.000	0.000		0.366	-	-	0.000	0.000	0.000	0.000	0.000	0.530	-	-	0.000	0.000	0.000	0.530	-	-					
9.200	0.000	0.000	0.000		0.013	-	-	0.000	0.000	0.000		0.133	-	520	0.000	0.000	0.000		0.711	-	-	0.000	0.000	0.000	0.000	0.000	0.817	-	-	0.000	0.000	0.000	0.817	-	-					
9.600	0.000	0.000	0.000		0.001	-	-	0.000	0.000	0.000		0.063	-	-	0.000	0.000	0.000		1.10	-	-	0.000	0.000	0.000	0.000	0.000	1.15	-	-	0.000	0.000	0.000	1.15	-	-					
10.000	0.000	0.000	0.000		0.001	-	-	0.000	0.000	0.000		0.029	-	-	0.000	0.000	0.000		1.50	-	2	0.000	0.000	0.000	0.000	0.000	1.52	-	-	0.000	0.000	0.000	1.52	-	-					
11.000	0.000	0.000	0.000		0.001	-	-	0.000	0.000	0.000		0.003	-	-	0.000	0.000	0.000		2.50	-	-	0.000	0.000	0.000	0.000	0.000	2.50	-	-	0.000	0.000	0.000	2.50	-	-					
12.000	0.000	0.000	0.000		0.001	-	-	0.000	0.000	0.000		0.001	-	-	0.000	0.000	0.000		3.50	-	-	0.000	0.000	0.000	0.000	0.000	3.50	-	-	0.000	0.000	0.000	3.50	-	-					
13.000	0.000	0.000	0.000		0.001	-	-	0.000	0.000	0.000		0.001	-	-	0.000	0.000	0.000		4.50	-	-	0.000	0.000	0.000	0.000	0.000	4.50	-	-	0.000	0.000	0.000	4.50	-	-					
14.000	0.000	0.000	0.000		0.001	-	-	0.000	0.000	0.000		0.001	-	-	0.000	0.000	0.000		5.50	-	-	0.000	0.000	0.000	0.000	0.000	5.50	-	-	0.000	0.000	0.000	5.50	-	-					
15.000	0.000	0.000	0.000		0.001	-	-	0.000	0.000	0.000		0.001	-	-	0.000	0.000	0.000		6.50	-	-	0.000	0.000	0.000	0.000	0.000	6.50	-	-	0.000	0.000	0.000	6.50	-	-					
Σύνολο:						0	0						4	528	0	0							0	2							0	28	0	240						
Αριθμός Πράξεων:						0							1		0								0.00								0		0	0						

ΟΠΑΠ (ΚΟ)

(Μέγεθος Συμβολαίου: 100 Χρέδγραφα, Τρόπος Εξάσκησης: Αμερικάνικος, Φυσική Παράδοση)

Τιμή Εξάσκησης	Δικαιώματα Αγοράς													Δικαιώματα Πώλησης																	
	Απρίλιος 2025				Μάιος 2025				Λοιποί Μήνες					Απρίλιος 2025				Μάιος 2025				Λοιποί Μήνες									
	Άνοιγμα	Ανιγτ Τιμή	Καπιτ Τιμή	Τελ Τιμή	Τιμή κλεισ.	Όγκος	Ανοικτές θέσεις	Άνοιγμα	Ανιγτ Τιμή	Καπιτ Τιμή	Τελ Τιμή	Τιμή κλεισ.	Όγκος	Ανοικτές θέσεις	Όγκος	Ανοικτές θέσεις	Άνοιγμα	Ανιγτ Τιμή	Καπιτ Τιμή	Τελ Τιμή	Τιμή κλεισ.	Όγκος	Ανοικτές θέσεις	Όγκος	Ανοικτές θέσεις	Τιμή Εξάσκησης					
9.600						-	-						-	-									-	-			0.096				
10.000						-	-						-	-									-	-			0.100				
11.000	0.000	0.000	0.000		7.30	-	-	0.000	0.000	0.000		7.32	-	-			0.000	0.000	0.000		0.001	-	-	0.000	0.000	0.000	0.001	-	-	0.110	
12.000	0.000	0.000	0.000		6.30	-	-	0.000	0.000	0.000		6.32	-	-			0.000	0.000	0.000		0.001	-	-	0.000	0.000	0.000	0.001	-	-	0.120	
13.000	0.000	0.000	0.000		5.31	-	-	0.000	0.000	0.000		5.33	-	-			0.000	0.000	0.000		0.001	-	-	0.000	0.000	0.000	0.003	-	-	0.130	
14.000	0.000	0.000	0.000		4.31	-	-	0.000	0.000	0.000		4.33	-	-			0.000	0.000	0.000		0.001	-	-	0.000	0.000	0.000	0.002	-	-	0.140	
15.000	0.000	0.000	0.000		3.31	-	-	0.000	0.000	0.000		3.34	-	-			0.000	0.000	0.000		0.003	-	-	0.000	0.000	0.000	0.005	-	-	0.150	
16.000	0.000	0.000	0.000		2.31	-	-	0.000	0.000	0.000		2.37	-	-			0.000	0.000	0.000		0.001	-	-	0.000	0.000	0.000	0.040	-	-	0.160	
17.000	0.000	0.000	0.000		1.31	-	-	0.000	0.000	0.000		1.50	-	5			0.000	0.000	0.000		0.004	-	-	0.286	0.286	0.286	0.286	0.286	5	5	0.170
18.000	0.000	0.000	0.000		0.441	-	-	0.000	0.000	0.000		0.823	-	25			0.000	0.000	0.000		0.134	-	10	0.000	0.000	0.000	0.489	-	-	0.180	
19.000	0.000	0.000	0.000		0.051	-	-	0.000	0.000	0.000		0.380	-	15			0.000	0.000	0.000		0.745	-	-	0.000	0.000	0.000	1.05	-	-	0.190	
20.000	0.000	0.000	0.000		0.001	-	-	0.000	0.000	0.000		0.146	-	-			0.000	0.000	0.000		1.70	-	-	0.000	0.000	0.000	1.82	-	-	0.200	
22.000	0.000	0.000	0.000		0.001	-	-	0.000	0.000	0.000		0.012	-	-			0.000	0.000	0.000		3.70	-	-	0.000	0.000	0.000	3.70	-	-	0.220	
24.000	0.000	0.000	0.000		0.001	-	-	0.000	0.000	0.000		0.001	-	-			0.000	0.000	0.000		5.70	-	-	0.000	0.000	0.000	5.70	-	-	0.240	
26.000	0.000	0.000	0.000		0.001	-	-	0.000	0.000	0.000		0.001	-	-			0.000	0.000	0.000		7.70	-	-	0.000	0.000	0.000	7.70	-	-	0.260	
28.000	0.000	0.000	0.000		0.001	-	-	0.000	0.000	0.000		0.001	-	-			0.000	0.000	0.000		9.70	-	-	0.000	0.000	0.000	9.70	-	-	0.280	
Σύνολο:						0	0						0	45	0	0						0	10				5	15	0	0	
Αριθμός Πράξεων:						0							0		0							0.00						1		0	

ΟΤΕ (ΚΟ)

(Μέγεθος Συμβολαίου: 100 Χρέδγραφα, Τρόπος Εξάσκησης: Αμερικάνικος, Φυσική Παράδοση)

Τιμή Εξάσκησης	Δικαιώματα Αγοράς													Δικαιώματα Πώλησης																																
	Απρίλιος 2025						Μάιος 2025						Λοιποί Μήνες		Απρίλιος 2025						Μάιος 2025						Λοιποί Μήνες		Τιμή Εξάσκησης																	
	Άνοιγμα	Ανιτ Τιμή	Κατωτ Τιμή	Τελ Τιμή	Τιμή κλεισ.	Όγκος	Άνοιγμα	Ανιτ Τιμή	Κατωτ Τιμή	Τελ Τιμή	Τιμή κλεισ.	Όγκος	Άνοιγτες θέσεις	Όγκος	Άνοιγτες θέσεις	Άνοιγμα	Ανιτ Τιμή	Κατωτ Τιμή	Τελ Τιμή	Τιμή κλεισ.	Όγκος	Άνοιγτες θέσεις	Άνοιγμα	Ανιτ Τιμή	Κατωτ Τιμή	Τελ Τιμή	Τιμή κλεισ.	Όγκος		Άνοιγτες θέσεις	Όγκος	Άνοιγτες θέσεις														
9.200																																				0.092										
9.600	0.000	0.000	0.000		5.52	-	-						0.000	0.000	0.000		5.54	-	-					0.000	0.000	0.000		0.001	-	-					0.000	0.000	0.000		0.001	-	-					0.096
10.000	0.000	0.000	0.000		5.12	-	-						0.000	0.000	0.000		5.14	-	-					0.000	0.000	0.000		0.001	-	-					0.000	0.000	0.000		0.001	-	-					0.100
11.000	0.000	0.000	0.000		4.12	-	-						0.000	0.000	0.000		4.14	-	-					0.000	0.000	0.000		0.001	-	-					0.000	0.000	0.000		0.001	-	-					0.110
12.000	0.000	0.000	0.000		3.12	-	-						0.000	0.000	0.000		3.14	-	-					0.000	0.000	0.000		0.001	-	-					0.000	0.000	0.000		0.001	-	-					0.120
13.000	0.000	0.000	0.000		2.13	-	-						0.000	0.000	0.000		2.15	-	-					0.000	0.000	0.000		0.010	-	-					0.000	0.000	0.000		0.009	-	-					0.130
14.000	0.000	0.000	0.000		1.13	-	-						0.000	0.000	0.000		1.24	-	-					0.000	0.000	0.000		0.004	-	-					0.000	0.000	0.000		0.089	-	-					0.140
15.000	0.000	0.000	0.000		0.295	-	-						0.000	0.000	0.000		0.542	-	-					0.000	0.000	0.000		0.170	-	-					0.000	0.000	0.000		0.394	-	-					0.150
16.000	0.000	0.000	0.000		0.017	-	-		0.231	0.231	0.231	0.231	0.231	0.231	5	5							0.000	0.000	0.000		0.893	-	5					0.000	0.000	0.000		1.02	-	-					0.160	
17.000	0.000	0.000	0.000		0.002	-	-						0.000	0.000	0.000		0.036	-	-					0.000	0.000	0.000		1.88	-	-					0.000	0.000	0.000		1.90	-	-					0.170
18.000	0.000	0.000	0.000		0.001	-	-						0.000	0.000	0.000		0.005	-	-					0.000	0.000	0.000		2.88	-	-					0.000	0.000	0.000		2.88	-	-					0.180
19.000	0.000	0.000	0.000		0.001	-	-						0.000	0.000	0.000		0.001	-	-					0.000	0.000	0.000		3.88	-	-					0.000	0.000	0.000		3.88	-	-					0.190
20.000	0.000	0.000	0.000		0.001	-	-						0.000	0.000	0.000		0.001	-	-					0.000	0.000	0.000		4.88	-	-					0.000	0.000	0.000		4.88	-	-					0.200
22.000	0.000	0.000	0.000		0.001	-	-						0.000	0.000	0.000		0.001	-	-					0.000	0.000	0.000		6.88	-	-					0.000	0.000	0.000		6.88	-	-					0.220
Σύνολο:						0	0																																							
Αριθμός Πράξεων:						0																																								

ΠΕΙΡΑΙΩΣ FINANCIAL HOLD (ΚΟ)

(Μέγεθος Συμβολαίου: 100 Χρέδωγραφα, Τρόπος Εξάσκησης: Αμερικάνικος, Φυσική Παράδοση)

Τιμή Εξάσκησης	Δικαιώματα Αγοράς												Δικαιώματα Πώλησης												Τιμή Εξάσκησης					
	Απρίλιος 2025				Μάιος 2025				Λοιποί Μήνες				Απρίλιος 2025				Μάιος 2025				Λοιποί Μήνες									
	Άνοιγμα	Ανιγτ Τιμή	Κατωτ Τιμή	Τελ Τιμή	Τιμή κλεισ.	Όγκος	Ανοικτές θέσεις	Άνοιγμα	Ανιγτ Τιμή	Κατωτ Τιμή	Τελ Τιμή	Τιμή κλεισ.	Όγκος	Ανοικτές θέσεις	Όγκος	Ανοικτές θέσεις	Άνοιγμα	Ανιγτ Τιμή	Κατωτ Τιμή	Τελ Τιμή	Τιμή κλεισ.	Όγκος	Ανοικτές θέσεις	Όγκος		Ανοικτές θέσεις				
2.400						-	-						-	-									-	-			0.024			
2.600						-	-						-	-									-	-			0.026			
2.800						-	-						-	-									-	-			0.028			
3.000	0.000	0.000	0.000		1.50	-	-	0.000	0.000	0.000		1.51	-	-	0.000	0.000	0.000		0.001	-	-	0.000	0.000	0.000		0.001	-	-	0.030	
3.200	0.000	0.000	0.000		1.30	-	-	0.000	0.000	0.000		1.31	-	-	0.000	0.000	0.000		0.001	-	-	0.000	0.000	0.000		0.001	-	-	0.032	
3.400	0.000	0.000	0.000		1.10	-	-	0.000	0.000	0.000		1.11	-	-	0.000	0.000	0.000		0.001	-	-	0.000	0.000	0.000		0.001	-	-	0.034	
3.600	0.000	0.000	0.000		0.901	-	-	0.000	0.000	0.000		0.911	-	-	0.000	0.000	0.000		0.001	-	-	0.000	0.000	0.000		0.003	-	-	0.036	
3.800	0.000	0.000	0.000		0.702	-	-	0.000	0.000	0.000		0.720	-	-	0.000	0.000	0.000		0.001	-	-	0.000	0.000	0.000		0.012	-	-	0.038	
4.000	0.000	0.000	0.000		0.508	-	-	0.000	0.000	0.000		0.542	-	-	0.000	0.000	0.000		0.007	-	-	0.000	0.000	0.000		0.034	-	-	0.040	
4.400	0.000	0.000	0.000		0.186	-	-	0.000	0.000	0.000		0.257	-	5	0.000	0.000	0.000		0.084	-	50	0.000	0.000	0.000		0.149	-	-	0.044	
4.800	0.000	0.000	0.000		0.035	-	-	0.000	0.000	0.000		0.092	-	-	0.000	0.000	0.000		0.333	-	-	0.000	0.000	0.000		0.384	-	-	0.048	
5.200	0.000	0.000	0.000		0.003	-	-	0.000	0.000	0.000		0.026	-	-	0.000	0.000	0.000		0.702	-	-	0.000	0.000	0.000		0.719	-	-	0.052	
5.600	0.000	0.000	0.000		0.001	-	-	0.000	0.000	0.000		0.005	-	-	0.000	0.000	0.000		1.10	-	-	0.000	0.000	0.000		1.10	-	-	0.056	
6.000	0.000	0.000	0.000		0.001	-	-	0.000	0.000	0.000		0.001	-	-	0.000	0.000	0.000		1.50	-	-	0.000	0.000	0.000		1.50	-	-	0.060	
6.400	0.000	0.000	0.000		0.001	-	-	0.000	0.000	0.000		0.001	-	-	0.000	0.000	0.000		1.90	-	-	0.000	0.000	0.000		1.90	-	-	0.064	
6.800	0.000	0.000	0.000		0.001	-	-	0.000	0.000	0.000		0.001	-	-	0.000	0.000	0.000		2.30	-	-	0.000	0.000	0.000		2.30	-	-	0.068	
7.200	0.000	0.000	0.000		0.001	-	-	0.000	0.000	0.000		0.001	-	-	0.000	0.000	0.000		2.70	-	-	0.000	0.000	0.000		2.70	-	-	0.072	
7.600	0.000	0.000	0.000		0.001	-	-	0.000	0.000	0.000		0.001	-	-	0.000	0.000	0.000		3.10	-	-	0.000	0.000	0.000		3.10	-	-	0.076	
Σύνολα:						0	0						0	5	0	0							0	50			0	0	0	0
Αριθμός Πράξεων:						0							0		0								0.00				0		0	

Προϊόν Δανεισμού	Υποκείμενος Τίτλος	Πολυμερείς Συναλλαγές[1]					Διμερείς Συναλλαγές[2]		Δανεισμός Τίτλων μέσω ΟΤC[3]
		Ανοιχτές θέσεις[5]	Προσφερόμενη ποσότητα	Μ.Σ.Τ[4]	Όγκος συναλλαγών	Μ.Σ.Τ[4]	Όγκος συναλλαγών	Μ.Σ.Τ[4]	Όγκος συναλλαγών
AETFBOR	ALPHA ETF FTSE Athex Large Cap	---	---	---	---	---	---	---	---
ALPHABOR	ALPHA ΥΠΗΡΕΣΙΩΝ ΣΥΜΜ (ΚΟ)	468,053	---	---	---	---	120,000	0.01%	59,771,599
ACAGBOR	AUSTRIACARD (ΚΑ)	---	---	---	750	5.54%	---	---	---
OTOELBOR	AUTOHELLAS (ΚΟ)	14,980	---	---	---	---	---	---	51,219
BOCHGRBOR	BANK OF CYPRUS (ΚΟ)	---	---	---	---	---	---	---	49,947
CENERBOR	CENERGY HOLDINGS (ΚΑ)	---	---	---	---	---	---	---	423,423
EEEBOR	COCA-COLA HBC AG (ΚΟ)	28,631	---	---	---	---	---	---	173,016
DIMANDBOR	DIMAND (ΚΟ)	---	---	---	---	---	---	---	7,676
EUROBBOR	EUROBANK HOLDINGS (ΚΟ)	10,000	---	---	---	---	---	---	65,426,450
FOYRKBOR	FOURLIS ΣΥΜΜΕΤΟΧΩΝ (ΚΟ)	---	---	---	---	---	---	---	11,673
ELPEBOR	HELLENIQ ENERGY (ΚΟ)	951	---	---	---	---	---	---	1,744,153
INTEKBOR	IDEAL HOLDINGS (ΚΟ)	---	---	---	---	---	---	---	18,638
INTRKBOR	INTRACOM HOLDINGS (ΚΟ)	---	---	---	---	---	---	---	30,000
BELABOR	JUMBO (ΚΟ)	14,041	---	---	---	---	---	---	236,708
LAMDABOR	LAMDA DEVELOPMENT(ΚΟ)	1,000	---	---	---	---	---	---	238,498
LAVIBOR	LAVIPHARM (ΚΟ)	---	---	---	---	---	---	---	---
MYTILBOR	METLEN ENERGY & METALS (ΚΟ)	500	---	---	---	---	---	---	740,409
MIGBOR	MIG (ΚΟ)	541	---	---	---	---	---	---	39,913
PROFBOR	PROFILE (ΚΟ)	---	---	---	---	---	---	---	7,989
QUESTBOR	QUEST ΣΥΜΜΕΤΟΧΩΝ (ΚΟ)	1,391	---	---	---	---	---	---	19,452
TITCBOR	TITAN CEMENT (ΚΑ)	6,153	---	---	---	---	---	---	288,875
VIOBOR	VIOHALCO SA/NV (ΚΑ)	3,356	---	---	---	---	---	---	---
AVAXBOR	ΑΒΑΞ Α.Ε. (ΚΟ)	---	---	---	---	---	---	---	35,318
ADMIEBOR	ΑΔΜΗΕ ΣΥΜΜΕΤΟΧΩΝ Α.Ε. (ΚΟ)	---	---	---	---	---	---	---	243,453
AEGBOR	ΑΕΡΟΠΟΡΙΑ ΑΙΓΑΙΟΥ (ΚΟ)	5,827	---	---	---	---	---	---	738,432
AKTRBOR	ΑΚΤΟΡ Α.Ε. ΣΥΜ/ΧΩΝ (ΚΟ)	15,899	---	---	---	---	---	---	968,882
GEKTERNABOR	ΓΕΚ ΤΕΡΝΑ (ΚΟ)	---	---	---	---	---	---	---	469,176
PPCBOR	ΔΕΗ (ΚΟ)	2,000	---	---	---	---	---	---	4,310,906
AIABOR	ΔΙΕΘΝΗΣ ΑΕΡΟΛΙΜΕΝΑΣ ΑΘΗΝΩΝ(ΚΟ)	18,300	---	---	---	---	---	---	245,485
ETEBOR	ΕΘΝΙΚΗ ΤΡΑΠΕΖΑ (ΚΟ)	194,634	---	---	---	---	---	---	22,579,657
ELHABOR	ΕΛΒΑΛΧΑΛΚΟΡ (ΚΟ)	64,233	---	---	---	---	---	---	122,773

Σημειώσεις Προϊόντων Δανεισμού

[1] - Πολυμερείς Συμβάσεις Δανειοδοσίας των μεθόδων 8-1, 8-2 και 8-3-3 (σύμφ. Με Αποφ.17 ΔΣ του Χρηματιστηρίου).

[2] - Διμερείς Συμβάσεις Δανειοδοσίας των μεθόδων 8-3-1 και 8-3-2 & Συμβάσεις της μεθόδου 4 (σύμφ. Με Αποφ. 20 ΔΣ του Χρηματιστηρίου).

[3] - Τα στοιχεία Συναλλαγές Δανεισμού Τίτλων μέσω ΟΤC δηλώνονται από τους χειριστές ΣΑΤ και αφορούν τις ποσότητες που έχουν καταγραφεί στο ΣΑΤ έως και τη προηγούμενη εργάσιμη ημέρα.

[4] - Μ.Σ.Τ: - Μέση Σταθμισμένη Τιμή (ως προς τα τεμάχια)

[5] - Τα στοιχεία αφορούν σε ανοιχτές θέσεις πριν την έναρξη της συνεδρίασης

Προϊόν Δανεισμού	Υποκείμενος Τίτλος	Πολυμερείς Συναλλαγές[1]					Διμερείς Συναλλαγές[2]		Δανεισμός Τίτλων μέσω ΟΤC[3]
		Ανοικτές θέσεις[5]	Προσφερόμενη ποσότητα	Μ.Σ.Τ[4]	Όγκος συναλλαγών	Μ.Σ.Τ[4]	Όγκος συναλλαγών	Μ.Σ.Τ[4]	Όγκος συναλλαγών
ELLAKTORBOR	ΕΛΛΑΚΤΩΡ (ΚΟ)	---	---	---	---	---	---	---	105,491
EXAEBOR	ΕΛΛΗΝ. ΧΡΗΜΑΤΙΣΤΗΡΙΑ-Χ.Α. (ΚΟ)	2,600	---	---	---	---	---	---	175,387
EYDARBOR	ΕΥΔΑΠ (ΚΟ)	---	---	---	---	---	---	---	259,221
INLOTBOR	ΙΝΤΡΑΛΟΤ (ΚΟ)	---	---	---	---	---	---	---	386,331
KRIBOR	ΚΡΙ - ΚΡΙ (ΚΟ)	1,000	---	---	---	---	---	---	1,000
MOHBOR	ΜΟΤΟΡ ΟΪΛ (ΚΟ)	1,000	---	---	---	---	---	---	894,795
NOVALBOR	ΝΟΒΑΛ ΠΡΟΠΕΡΤΥ ΑΕΕΑΠ (ΚΟ)	---	---	---	---	---	---	---	105,000
PRABOR	ΟΛΠ (ΚΟ)	3,400	---	---	---	---	---	---	103,774
OPARBOR	ΟΠΑΠ (ΚΟ)	50,653	---	---	---	---	---	---	1,708,059
HTOBOR	ΟΤΕ (ΚΟ)	2,000	---	---	---	---	---	---	1,720,228
TREIRBOR	ΠΕΙΡΑΙΩΣ FINANCIAL HOLD (ΚΟ)	232,311	---	---	59,387	4.61%	---	---	23,056,427
PLATBOR	ΠΛΑΣΤΙΚΑ ΘΡΑΚΗΣ (ΚΟ)	---	---	---	---	---	---	---	2,596
SARBOR	ΣΑΡΑΝΤΗΣ ΓΡ. (ΚΟ)	6,637	---	---	---	---	---	---	8,717
OLYMPBOR	ΤΕΧΝΙΚΗ ΟΛΥΜΠΙΑΚΗ (ΚΟ)	---	---	---	---	---	---	---	---
OPTIMABOR	ΤΡΑΠΕΖΑ ΟΡΤΙΜΑ BANK (ΚΟ)	5,900	---	---	---	---	---	---	272,831

Σημειώσεις Προϊόντων Δανεισμού

[1] - Πολυμερείς Συμβάσεις Δανειοδοσίας των μεθόδων 8-1, 8-2 και 8-3-3 (σύμφ. Με Αποφ.17 ΔΣ του Χρηματιστηρίου).

[2] - Διμερείς Συμβάσεις Δανειοδοσίας των μεθόδων 8-3-1 και 8-3-2 & Συμβάσεις της μεθόδου 4 (σύμφ. Με Αποφ. 20 ΔΣ του Χρηματιστηρίου).

[3] - Τα στοιχεία Συναλλαγές Δανεισμού Τίτλων μέσω ΟΤC δηλώνονται από τους χειριστές ΣΑΤ και αφορούν τις ποσότητες που έχουν καταγραφεί στο ΣΑΤ έως και τη προηγούμενη εργάσιμη ημέρα.

[4] - Μ.Σ.Τ: - Μέση Σταθμισμένη Τιμή (ως προς τα τεμάχια)

[5] - Τα στοιχεία αφορούν σε ανοικτές θέσεις πριν την έναρξη της συνεδρίασης

Κωδικοί και ονομασίες Κλάδων Οικονομικής Δραστηριότητας του Χρηματιστηρίου Αθηνών

12003 - Διαπραγματεύσιμα Αμοιβαία Κεφάλαια	10101010 Υπηρεσίες Ηλεκτρονικών Υπολογιστών
10101015 Λογισμικό	10102030 Υλικό Υπολογιστών
15101010 Εξοπλισμός Τηλεπικοινωνιών	15102015 Υπηρεσίες Τηλεπικοινωνιών
20101010 Υγειονομικές Μονάδες	20101025 Υπηρεσίες Υγείας
20102010 Ιατρικός Εξοπλισμός	20103015 Φαρμακευτικά Προϊόντα
30101010 Τράπεζες	30202000 Διαφοροποιημένες Χρηματοοικονομικές Υπηρεσίες
30202010 Διαχείριση Κεφαλαίων & Θεματοφύλακες	30202015 Επενδυτικές Υπηρεσίες
30204000 Επενδυτικές Εταιρείες κλειστού τύπου	30302010 Γενικές Ασφάλειες
30302015 Μεσίτες Ασφαλίσεων	30302025 Ασφάλειες Ιδιοκτησίας & Ζημιών
35101010 Συμμετοχές & Ανάπτυξη Ακίνητης Περιουσίας	35101015 Υπηρεσίες Ακίνητης Περιουσίας
35102000 Διαφοροποιημένες Α.Ε.Ε.Α.Π.	35102030 Α.Ε.Ε.Α.Π. Επαγγελματικών Χώρων
35102045 Α.Ε.Ε.Α.Π. Εμπορικών Χώρων	40201040 Υπηρεσίες Ενοικίασης και Χρηματοδοτικής Μίσθωσης
40202010 Κατασκευή Κατοικιών	40202015 Έπιπλα
40202020 Οικιακές Συσκευές	40203040 Ηλεκτρονική Ψυχαγωγία
40204020 Ρούχα και Αξεσουάρ	40301010 Ψυχαγωγία
40301030 Εκδόσεις	40301035 Ραδιοτηλεοπτικοί Φορείς
40401010 Διαφοροποιημένοι Έμποροι	40401020 Εμπόριο Ενδυμάτων
40401025 Εμπόριο Προϊόντων Οικιακής Βελτίωσης	40401030 Εξειδικευμένο Λιανικό Εμπόριο
40501010 Αεροπορικές Εταιρείες	40501015 Ταξίδια & Τουρισμός
40501020 Τυχερά Παιχνίδια	40501025 Ξενοδοχεία & Πανσιόν
45101015 Απόσταξη & Οινοπαραγωγή	45101020 Αναψυκτικά
45102010 Γεωργεία, Αλιεία, Εκτροφή και Φυτείες	45102020 Τρόφιμα
45103010 Καπνός	45201010 Λιανικό & Χονδρικό Εμπόριο Τροφίμων
45201020 Είδη Προσωπικής Φροντίδας	50101010 Κατασκευές
50101020 Κατασκευαστές Στέγασης & Επικαλύψεων	50101030 Τσιμέντα
50101035 Άλλα Οικοδομικά Υλικά	50202010 Ηλεκτρικά Εξαρτήματα
50203015 Πλαστικά	50203030 Υλικά Συσκευασίας
50204000 Μηχανήματα Βιομηχανικού Εξοπλισμού	50204020 Μηχανήματα Κατασκευών
50205010 Προμηθευτές Βιομηχανίας	50205020 Υποστηρικτικές Υπηρεσίες προς Επιχειρήσεις
50205030 Υπηρεσίες Μαζικής Εκτύπωσης	50206015 Εμπορικά Οχήματα & Ανταλλακτικά
50206030 Θαλάσσιες Μεταφορές	50206060 Υπηρεσίες Μεταφορών
55101000 Διαφοροποιημένα Υλικά	55101020 Κλωστοϋφαντουργικά Προϊόντα
55102000 Ορυχεία	55102010 Σίδηρος & Χάλυβας
55102015 Μεταλλουργία	55102035 Αλουμίνιο
60101020 Διυλιστήρια & Εμπορία Πετρελαιοειδών	65101010 Εναλλακτική Ηλεκτρική Ενέργεια
65101015 Συμβατική Ηλεκτρική Ενέργεια	65102000 Πολλαπλών Υπηρεσιών Κοινής Ωφέλειας
65102030 Ύδρευση	

ATHEXGROUP

Athens Exchange Group

Λεωφ. Αθηνών 110 | 104 42 Αθήνα
110 Athinon Ave | 104 42 Athens GR
T +30 210 3366 800
www.athexgroup.gr