

25

ΕΝΑΛΛΑΚΤΙΚΗ ΑΓΟΡΑ  
Ημερήσιο Δελτίο Συναλλακτικής  
Δραστηριότητας

---

ALTERNATIVE MARKET  
Daily Official List  
of Trading Activity

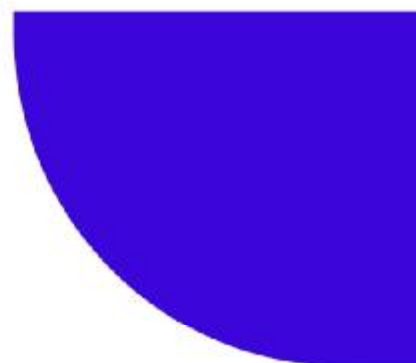
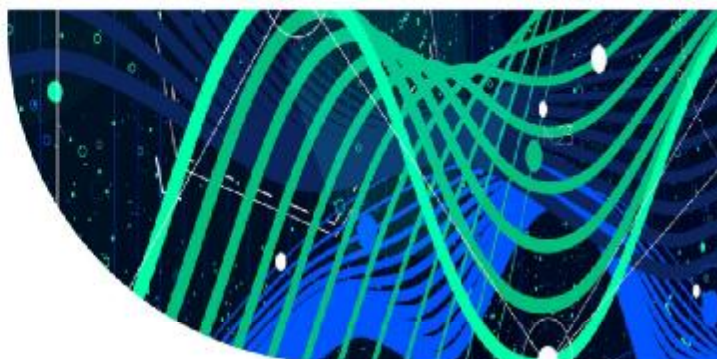

**Αποποίηση Ευθύνης:**

Η Ελληνικά Χρηματιστήρια - Χρηματιστήριο Αθηνών Α.Ε. Καταβάλλει κάθε δυνατή προσπάθεια ώστε να διασφαλίσει ότι οι πληροφορίες και τα λοιπά στοιχεία που εμφανίζονται στο Δελτίο Ημερήσιων Συναλλαγών της Εναλλακτικής Αγοράς (ΕΝ.Α.) είναι ορθά και πλήρη αλλά δεν έχει καμία ευθύνη για ενδεχόμενο λάθος ή παράλειψη στοιχείων και / ή ευθύνη σχετικά με την ακρίβεια, αξιοπιστία, επικαιροποίηση και πληρότητα των παραπάνω πληροφοριών και στοιχείων ή ευθύνη προερχόμενη άμεσα ή έμμεσα από την χρήση των παραπάνω πληροφοριών.

Όλα τα αναγραφόμενα στο Δελτίο Ημερήσιων Συναλλαγών της Εναλλακτικής Αγοράς (ΕΝ.Α.) στοιχεία παρέχονται μόνο για τους σκοπούς της πληροφόρησης και δεν συνιστούν παροχή επενδυτικών συμβουλών ή πρόσκληση για επένδυση σε κινητές αξίες που διαπραγματεύονται στην Ελληνικά Χρηματιστήρια - Χρηματιστήριο Αθηνών Α.Ε.

Αναγνωρίζεται και συμφωνείται ότι όλα τα δικαιώματα επί των πληροφοριών που εμφανίζονται στο Δελτίο Ημερήσιων Συναλλαγών της Εναλλακτικής Αγοράς (ΕΝ.Α.) θα αποτελούν κυριότητα της Εταιρείας και οποιοδήποτε άλλο δικαίωμα συμπεριλαμβανομένου του δικαιώματος πνευματικής ιδιοκτησίας, σήματος κλπ. Ανήκουν στην Ελληνικά Χρηματιστήρια - Χρηματιστήριο Αθηνών Α.Ε.

**Αυστηρώς απαγορεύεται η αναπαραγωγή, αναμετάδοση, διανομή και διαβίβαση με οποιοδήποτε μέσο των στοιχείων και πληροφοριών που αναγράφονται στο Δελτίο Ημερήσιων Συναλλαγών της Εναλλακτικής Αγοράς (ΕΝ.Α.), χωρίς τη συναίνεση της Ελληνικά Χρηματιστήρια - Χρηματιστήριο Αθηνών Α.Ε.**

**Ελληνικά Χρηματιστήρια - Χρηματιστήριο Αθηνών Α.Ε. Συμμετοχών**

Λεωφόρος Αθηνών 110, 10442 Αθήνα, Τηλ: (210) 33.66.800, Fax: (210) 32.13.938

[www.athexgroup.gr](http://www.athexgroup.gr)

Πίνακας Περιεχομένων

**Ενότητα 1: Στατιστικά Στοιχεία Συνεδρίασης**

- Στατιστικά Στοιχεία Συνεδρίασης
- Χρηματιστηριακοί Δείκτες
- Αναλυτικά Στοιχεία Συναλλαγών Αγοράς Χρεογράφων

**Ενότητα 2: Στοιχεία Συναλλαγών Μετοχών**

- Στοιχεία Συναλλαγών Μετοχών
- Σημειώσεις Μετοχών

**Ενότητα 3: Στοιχεία Λοιπών Συναλλαγών Μετοχών**

- Στοιχεία Συναλλαγών Πακέτων
- Στοιχεία Συναλλαγών Δικαιωμάτων

**Ενότητα 4: Στοιχεία Συναλλαγών Ομολόγων**

- Ομολογιακά Δάνεια Επιχειρήσεων – ΕΝ.Α. (Μη Μετατρέψιμα)

Στατιστικά Στοιχεία Συνεδρίασης

Δείκτης Τιμών ΕΝ.Α. και Αξία Συναλλαγών Μετοχών

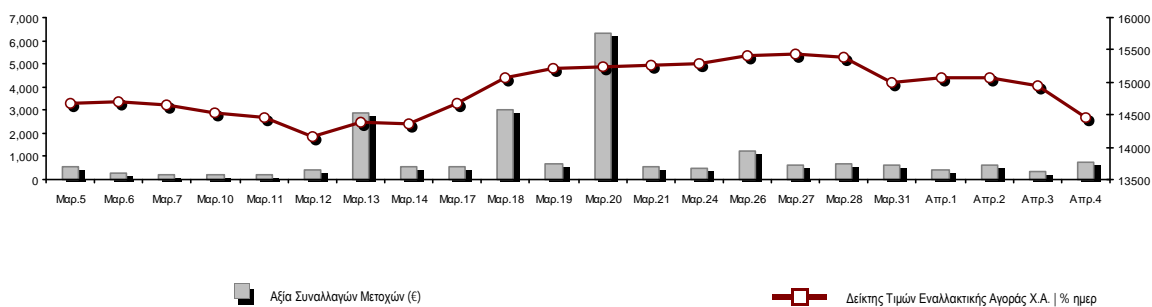

<b>Συνολική Αξία Συναλλαγών Μετοχών (€):</b>	782,988.59	<b>Κεφαλαιοποίηση (€)</b>	
<b>Κεφαλαιοποίηση (€):</b>	620,128,981.81	Ημερήσια μεταβολή: €   %	-21,082,279.09 -3.29%
Μέση ετήσια Κεφ/ποίηση: €   % Μετβλ. Μέση προηγ. Έτος	643,827,969.04	0.10%	
<b>Δείκτης Τιμών Εναλλακτικής Αγοράς Χ.Α.   % ημερ μετβλ</b>	14,463.83	-3.29%	
<b>Κεφαλαιοποίηση Δείκτη ΕΝ.Α. (€)</b>	620,128,981.81		
Ημερήσια μεταβολή (€)	-21,082,279.09		

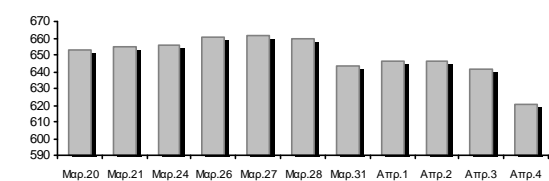

<b>Αξία Συναλλαγών Μετοχών (€)</b>	782,988.59	<b>Αξία Συναλλαγών (€)</b>	
Ημερήσια μεταβολή: €   %	455,225.32	138.89%	
Μέση Αξία Συν/γών ΥΙD: €   % Μετβλ Μέση προηγ. Έτος	714,624.38	-24.69%	
<b>Αξία Συναλλαγών Πακέτων μετοχών</b>	0.36		
<b>Αξία Συναλλαγών Ομολόγων (χιλ. €)</b>	0.00		

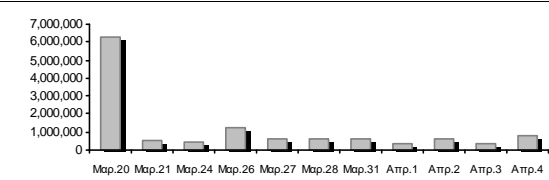

<b>Όγκος Συναλλαγών Μετοχών (τμχ)</b>	2,375,508.00	<b>Όγκος Συναλλαγών</b>	
Ημερήσια μεταβολή: τμχ   %	1,245,849.00	110.29%	
Μέσος Όγκος Συν/γών ΥΙD: τμχ   % Μετβλ Μέσο προηγ. Έτος	2,174,360.88	-42.35%	
<b>Όγκος Συναλλαγών Πακέτων μετοχών (τεμάχια)</b>	3.00		
<b>Όγκος Συναλλαγών Ομολόγων</b>	0		

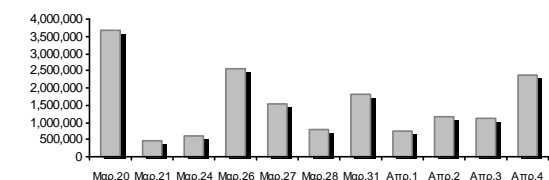

<b>Πλήθος Πράξεων Μετοχών</b>	968	<b>Αριθμός Πράξεων</b>	
Ημερήσια μεταβολή: πλήθος   %	521	116.55%	
Μέσο Πλήθος Πράξεων ΥΙD: €   % Μετβλ Μέσο προηγ. Έτος	577	-30.30%	
<b>Πλήθος πακέτων μετοχών</b>	2		
<b>Πλήθος συναλλαγών Ομολόγων</b>	0		

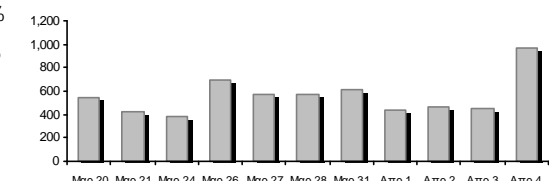

Ημερήσια Διακύμανση Δείκτη Τιμών Εναλλακτικής Αγοράς Χ.Α.



Δείκτης Τιμών Εναλλακτικής Αγοράς Χ.Α. την 03/04/2025

Ημερήσια Διακύμανση Δείκτη Τιμών Εναλλακτικής Αγοράς Χ.Α. την 04/04/2025

**Χρηματιστηριακοί Δείκτες**

Ονομασία Δείκτη	04/04/2025	03/04/2025	Δ μον.	Δ %	Κατώτερη	Ανώτερη	Κατ.έτους	Ανωτ.έτους	Ετησ. μεταβ.
Δείκτης Τιμών Εναλλακτικής Αγοράς Χ.Α.	14,463.83 €	14,955.55	-491.72	-3.29%	14,343.63	14,955.55	14,148.26	15,518.17	-4.20% €

**Αναλυτικά Στοιχεία Συναλλαγών Αγοράς Χρεογράφων**

		Όλες οι Μετοχές
<b>Σύνολα</b>		9
	Ανοδικές / Καθοδικές / Σταθερές:	0 / 7 / 2
<b>Κεφαλαιοποίηση (€)</b>		620,128,981.81
Μέση Ημερήσια Αξία Συναλλαγών (€)		714,624.38
<b>Αξία Συναλλαγών Μετοχών (€)</b>		782,988.59
	Κύριος Πίνακας:	782,988.23
	Πίνακας Προσυμφωνημένων Συναλλαγών:	0.36
	Πίνακας Εκποιήσεων:	0.00
	Πίνακας Ειδικών Όρων:	0.00
Μέσος Ημερήσιος Όγκος Συναλλαγών		2,174,361
<b>Όγκος Συναλλαγών</b>		2,375,508
	Κύριος Πίνακας:	2,375,505
	Πίνακας Προσυμφωνημένων Συναλλαγών:	3
	Πίνακας Εκποιήσεων:	0
	Πίνακας Ειδικών Όρων:	0
Μέσο Ημερήσιο Πλήθος Πράξεων		577
<b>Αριθμός Πράξεων</b>		968
	Κύριος Πίνακας:	966
	Πίνακας Προσυμφωνημένων Συναλλαγών:	2
	Πίνακας Εκποιήσεων:	0
	Πίνακας Ειδικών Όρων:	0

**Στοιχεία Συναλλαγών Κλάδων**

Κωδικός	Κλάδοι	Ανοδικές / Καθοδικές / Σταθερές	Αριθμός Πράξεων	Όγκος Συναλλαγών	Αξία Συναλλαγών	% στη Συνολική Αξία
5020	- Βιομηχανικά Προϊόντα & Υπηρεσίες	0 / 1 / 0	14	20,850	9,619.90	1.23%
4040	- Εμπόριο	0 / 1 / 0	38	17,985	20,660.38	2.64%
1010	- Τεχνολογία	0 / 1 / 2	285	91,185	362,982.38	46.36%
4510	- Τρόφιμα, Ποτά & Καπνοβιομηχανίες	0 / 0 / 0	---	---	---	---
2010	- Υγεία	0 / 0 / 0	---	---	---	---
3020	- Χρηματοοικονομικές Υπηρεσίες	0 / 4 / 0	631	2,245,488	389,725.93	49.77%

**Οι 10 Μετοχές με τη μεγαλύτερη Άνοδο & Πτώση**

Μετοχές με τη μεγαλύτερη Θετική μεταβολή τιμής	Τιμή κλεισ.	Μεταβ.	Μετοχές με τη μεγαλύτερη Αρνητική μεταβολή τιμής	Τιμή κλεισ.	Μεταβ.
SOFTWeb (ΚΟ)	1.70	0.00% ↘	REAL CONSULTING (ΚΟ)	4.00	-6.10% ☹
DOTSOFT (ΚΟ)	16.00	0.00% ↘	GALAXY COSMOS MEZZ (ΚΟ)	0.554	-5.14% ☹
			ΦΟΥΝΤΛΙΝΚ Α.Ε. (ΚΟ)	0.456	-4.80% ☹
			PHOENIX VEGA (ΚΟ)	0.066	-4.49% ☹
			CAIRO MEZZ (ΚΟ)	0.378	-4.30% ☹
			SUNRISEMEZZ (ΚΟ)	0.215	-4.03% ☹
			ΟΝΥΞ ΤΟΥΡΙΣΤΙΚΗ Α.Ε. (ΚΟ)	1.16	-1.70% ☹

Μετοχές με τη μεγαλύτερη Αξία Συναλλαγών	Αξία (€)	Μεταβ.	Μετοχές με το μεγαλύτερο Όγκο Συναλλαγών	Όγκος	Μεταβ.
REAL CONSULTING (ΚΟ)	357.60	-6.10% ☹	PHOENIX VEGA (ΚΟ)	1,464,028	-4.49% ☹
CAIRO MEZZ (ΚΟ)	142.25	-4.30% ☹	CAIRO MEZZ (ΚΟ)	375,396	-4.30% ☹
GALAXY COSMOS MEZZ (ΚΟ)	100.66	-5.14% ☹	SUNRISEMEZZ (ΚΟ)	226,244	-4.03% ☹
PHOENIX VEGA (ΚΟ)	97.75	-4.49% ☹	GALAXY COSMOS MEZZ (ΚΟ)	179,820	-5.14% ☹
SUNRISEMEZZ (ΚΟ)	49.07	-4.03% ☹	REAL CONSULTING (ΚΟ)	87,983	-6.10% ☹
ΟΝΥΞ ΤΟΥΡΙΣΤΙΚΗ Α.Ε. (ΚΟ)	20.66	-1.70% ☹	ΦΟΥΝΤΛΙΝΚ Α.Ε. (ΚΟ)	20,850	-4.80% ☹
ΦΟΥΝΤΛΙΝΚ Α.Ε. (ΚΟ)	9.62	-4.80% ☹	ΟΝΥΞ ΤΟΥΡΙΣΤΙΚΗ Α.Ε. (ΚΟ)	17,985	-1.70% ☹
SOFTWeb (ΚΟ)	5.35	0.00% ↘	SOFTWeb (ΚΟ)	3,200	0.00% ↘
DOTSOFT (ΚΟ)	0.03	0.00% ↘	DOTSOFT (ΚΟ)	2	0.00% ↘

Πληθ. Μετοχών	Εισηγμ. Αξία	Μερίσματα [1]			Ημερ. Τελευτ. Αποκοπής Δικαίωμα [2]	Σημ.	Χρεόγραφο	Τιμή κλεισίματος	% μεταβ.	Προηγ. Κλείσιμο-ημ/νία	Άνοιγμα	Κατωτ Τιμή	Ανωτ Τιμή	Τελ Τιμή	Σταθμ Τιμή	Τελευταία ζήτηση [7]	Τελευταία προσφορά [7]	Ρ/Ε μετά φ.	Χρήσιμ.	Όγκος	Πράξεις	Αξία Συναλλαγών	Χ.Α. Εταιρείας (€) [3,5]	Χαμηλό έτους	Υψηλό έτους	Κλάδος [4]		
		2022	2023	2024																								
5,130,000	0.120	---	---	---	23/07/2024	---	SOFTWeb (ΚΟ)	1.70	---	1.70	03/04/2025	1.70	1.63	1.73	1.70	1.67	100@1.61	1250@1.70	---	---	3,200	19	5,345.87	8,695.35	1.62	2.00	10101015	
3,120,000	0.100	---	---	---	10/08/2023	---	DOTSOFT (ΚΟ)	16.00	---	16.00	27/03/2025	16.00	16.00	16.00	16.00	16.00	298@16.00	---	---	---	2	1	32.00	49,920.00	14.20	16.00	10101010	
68,926,799	0.240	---	---	---	07/07/2023	---	ΟΝΥΣ ΤΟΥΡΙΣΤΙΚΗ Α.Ε. (ΚΟ)	1.16	-1.70	€	1.18	03/04/2025	1.16	1.14	1.16	1.16	1.15	1550@1.12	6101@1.16	---	---	17,985	38	20,660.38	79,955.090	925	1.30	40401020
178,623,895	0.031	---	---	---	27/11/2024	---	SUNRISEMEZZ (ΚΟ)	0.215	-4.03	€	0.224	03/04/2025	0.219	0.211	0.223	0.215	0.217	130@0.230	1547@0.220	9.71	2023	226,244	128	49,066.18	38,314.830	211	0.279	30202010
86,941,164	0.074	---	---	---	09/12/2024	---	GALAXY COSMOS MEZZ (ΚΟ)	0.554	-5.14	€	0.584	03/04/2025	0.567	0.537	0.575	0.554	0.560	1937@0.556	700@0.565	8.90	2023	179,820	154	100,655.69	48,165.400	537	0.668	30202010
1,250,367,229	0.008	---	---	---	27/11/2024	---	PHOENIX VEGA (ΚΟ)	0.066	-4.49	€	0.069	03/04/2025	0.069	0.065	0.069	0.066	0.067	20000@0.066	24154@0.068	7.37	2023	1,464,028	156	97,751.07	82,524.240	065	0.084	30202010
21,500,000	0.400	0.03	0.04	---	29/08/2024	06/08/2021	REAL CONSULTING (ΚΟ)	4.00	-6.10	€	4.26	03/04/2025	4.21	3.90	4.21	4.00	4.06	950@3.96	2130@4.05	---	---	87,983	265	357,604.51	86,000.00	3.28	4.68	10101010
309,096,827	0.100	---	---	---	29/09/2020	---	CAIRO MEZZ (ΚΟ)	0.378	-4.30	€	0.395	03/04/2025	0.387	0.368	0.397	0.378	0.379	2500@0.373	3286@0.378	0.95	2023	375,396	193	142,252.99	116,838.600	368	0.449	30202010
33,352,551	0.100	---	---	---	12/06/2012	25/08/2023	ΦΟΥΝΤΛΙΚ Α.Ε. (ΚΟ)	0.456	-4.80	€	0.479	03/04/2025	0.471	0.455	0.471	0.456	0.461	1400@0.456	12877@0.460	---	---	20,850	14	9,619.90	15,208.760	421	0.540	50205010
3,333,500	0.300	---	---	---	13/07/2020	09/12/2008	ΟΠΤΟΗΛΕΚΤΡΟΝΙΚΕΣ ΤΕΧΝΟΛ. (ΚΟ)	1.38	---	---	1.38	28/02/2025	---	---	---	---	---	---	200@1.48	21.60	2023	---	---	---	4,600.23	1.35	1.48	10102015
12,481,290	0.040	---	---	---	19/08/2008	14/06/2024	ΝΤΟΠΛΕΡ (ΚΟ)	0.585	---	---	0.585	20/03/2025	---	---	---	---	---	45@0.555	500@0.575	---	---	---	---	---	7,301.550	0.655	50204000	
14,791,000	0.360	---	---	---	05/05/2010	12/05/2008	EUROXX (ΚΟ)	4.60	---	---	4.60	02/04/2025	---	---	---	---	---	996@4.32	---	18.40	2023	---	---	---	68,038.60	4.32	4.60	30202015
7,300,000	0.500	0.0387	0.0499	---	26/08/2024	28/02/2008	MEDITERRA (ΚΟ)	1.42	---	---	1.42	27/02/2025	---	---	---	---	---	180@1.34	1100@1.54	26.99	2023	---	---	---	10,366.00	1.25	1.54	45102020
857,210	1.05	---	---	---	08/06/2010	12/03/2010	VIDAVO (ΚΟ)	4.90	---	---	4.90	03/04/2025	---	---	---	---	---	500@4.70	900@5.00	33.89	2023	---	---	---	4,200.33	2.80	5.60	20101025



**Σημειώσεις Μετοχών****Κωδικός Κείμενο σημείωσης**

- ( ) - Προσαρμοσμένα Μέρισματά λόγω διανομής Δωρεάν μετοχών.  
\* - Τελευταία προσαρμοσμένη τιμή κλεισίματος.  
[1] - Καθαρά μερίσματα.  
[2] - Στη στήλη "Ημερ. Αποκοπής τελευταίου δικαιώματος" αναφέρεται η Ημερομηνία εισαγωγής για Νέες Εταιρείες.  
[3] - Η Χρηματιστηριακή αξία αναφέρεται μόνο στο πλήθος των εισηγμένων μετοχών  
[4] - Η κωδικοποίηση των Κλάδων Οικονομικής Δραστηριότητας του Χ.Α. παρουσιάζονται στο Παράρτημα Α  
[5] - Η Χρηματιστηριακή Αξία αναφέρεται στο σύνολο των κατηγοριών μετοχών (εφόσον έχουν εισαχθεί περισσότερες της μιας κατηγορίες) και δεν αναφέρεται σε επιμέρους κατηγορίες μετοχών μιας εταιρείας.  
[6] - Ρ/Ε μεγαλύτερο του 100  
[7] - Τελευταία εικόνα του Βιβλίου Εντολών πριν το τέλος της συνεδρίασης

## Στοιχεία Συναλλαγών Πακέτων

Μετοχές	Όγκος πακέτου	Τιμή πακέτου	Αξία πακέτου	Ωρα έγκρισης	Σημείωση
SUNRISEMEZZ (ΚΟ)	1	0.220	0.22	16:42:34	18
PHOENIX VEGA (ΚΟ)	2	0.068	0.14	16:43:28	18

## Σημειώσεις πακέτων

2 - Πακέτο Διακανονισμού SPOT 1 ή SPOT 2	11 - Ενεργητικό Εταιρίας > 500 δις
3 - Πακέτο με Short Selling	12 - Προσφορά προς πώληση μέσω ΧΑ
4 - Πακέτο με Buy to Close	13 - Εκποιήσεις ΥΠΕΘΟ
6 - Ταυτόχρονη Κατάρτιση	14 - Πακέτο Αποκατάστασης
7 - Σύμφωνο Επαναγοράς	15 - Πακέτο Ειδικού Διαπραγματευτή
8 - Επίτευξη Διασποράς (μη εισηγμένων)	16 - Πακέτο Ανοικτής Πώλησης
9 - Επίτευξη Διασποράς (εισηγμένων)	18 - Πακέτο Διακανονισμού SPOT 1
10 - Με Πλειοψηφία του Ελλ. Δημοσίου (> 50 δις)	20 - Πακέτο Μεθόδου 6-1

## Στοιχεία Συναλλαγών Δικαιωμάτων

Ημερ. αποκοπής	Έναρξη εξάσκησης	Λήξη εξάσκησης	Λήξη διαπραγμάτευσης	Δικαιώματα	Κατω Τιμή	Ανω Τιμή	Τιμή κλεισ.	Τελευταία ζήτηση	Τελευταία προσφορά	Όγκος	Πράξεις	Αξία Συναλλαγών
-------------------	---------------------	-------------------	-------------------------	------------	--------------	-------------	----------------	---------------------	-----------------------	-------	---------	--------------------

Δεν υπάρχουν Συναλλαγές Δικαιωμάτων.

**Ομολογιακά Δάνεια Επιχειρήσεων – ΕΝ.Α. (Μη Μετατρέψιμα)**

Πλήθος Εισηγμένων Ομολογίων	Ονομαστική αξία	Τιμή έκδοσης	Σημερινό επιτόκιο	Ημερ. Λήξης	Διάρκεια (έτη)	Σημείωση	Τοκομερίδιο			Μον. Διατ. Πρ.	Ομολογιακά Δάνεια Επιχειρήσεων – ΕΝ.Α.	Δεδ. Τόκοι	Αποδ. Λήξη	Καπιωτ. Τιμή	Ανωτ. Τιμή	λ ή κλεισ. Προηγ.	Κλείσιμο-ημ/νία	Όγκος	Αξία Συναλλαγών	Τελευταία εντολή			Μεγ. Έτους	
							Κοινό	Προτιμησιακό												Τιμή	Αγορ./ Πώλ.	Ημερομηνία		Έλαχ. Έτους
4,075	1,000.00	1,000.00	4.50	22/12/2026	5	---	7	---	1	Ρ ΕΝΕΡΓΕΙΑ 1 ΕΝΕΡΓΕΙΑΚΗ Α.Ε. (Μη μετατ	13.2500	4.4320	---	---	---	99.0370	31/03/2025	---	---	99.0000	A	04/04/2025	99.0366	100.7000
6,500	441.00	1,000.00	5.50	22/12/2025	8	---	15	---	1	ΔΕΛΤΑ ΤΕΧΝΙΚΗ Α.Κ.Β.Ε.Τ.Ε. (Μη Μετατρέ	7.1418	3.9110	---	---	---	100.0000	27/03/2025	---	---	97.0711	A	04/04/2025	100.0000	101.5000

**Σημειώσεις Εταιρικών Ομολόγων**

Ο Όγκος Συναλλαγών υπολογίζεται ως (Τεμάχια) \* (Ονομαστική Τιμή). Η Αξία Συναλλαγών υπολογίζεται ως (Τεμάχια) \* (Ονομαστική Τιμή) \* (Τιμή %) + (Δεδουλευμένοι Τόκοι).

Οι τιμές συναλλαγών των ομολόγων υπολογίζονται ως ποσοστό επί τοις εκατό (%) της ονομαστικής τους τιμής.

Όλα τα ομόλογα έχουν Ονομαστική Αξία εκπεφρασμένη σε Ευρώ (εκτός εάν σημειώνεται διαφορετικά).

# ATHEXGROUP

Athens Exchange Group

Λεωφ. Αθηνών 110 | 104 42 Αθήνα  
110 Athinon Ave | 104 42 Athens GR  
T +30 210 3366 800  
[www.athexgroup.gr](http://www.athexgroup.gr)