

24

Εναλλακτική Αγορά Ημερήσιο Δελτίο Συναλλακτικής Δραστηριότητας

Alternative Market
Daily Official List of Trading Activity

Δευτέρα, 25 Νοεμβρίου, 2024

Έτος: 17 Αύξων Αριθμός Συνεδρίασης: 224



ATHEX
Athens Stock Exchange

Αποποίηση Ευθύνης:

Η Ελληνικά Χρηματιστήρια - Χρηματιστήριο Αθηνών Α.Ε. Καταβάλλει κάθε δυνατή προσπάθεια ώστε να διασφαλίσει ότι οι πληροφορίες και τα λοιπά στοιχεία που εμφανίζονται στο Δελτίο

Ημερήσιων Συναλλαγών της Εναλλακτικής Αγοράς (ΕΝ.Α.) είναι ορθά και πλήρη αλλά δεν έχει καμία ευθύνη για ενδεχόμενο λάθος ή παράλειψη στοιχείων και / ή ευθύνη σχετικά με την ακρίβεια, αξιοπιστία, επικαιροποίηση και πληρότητα των παραπάνω πληροφοριών και στοιχείων ή ευθύνη προερχόμενη άμεσα ή έμμεσα από την χρήση των παραπάνω πληροφοριών.

Όλα τα αναγραφόμενα στο Δελτίο Ημερήσιων Συναλλαγών της Εναλλακτικής Αγοράς (ΕΝ.Α.) στοιχεία παρέχονται μόνο για τους σκοπούς της πληροφόρησης και δεν συνιστούν παροχή επενδυτικών συμβουλών ή πρόσκληση για επένδυση σε κινητές αξίες που διαπραγματεύονται στην Ελληνικά Χρηματιστήρια - Χρηματιστήριο Αθηνών Α.Ε.

Αναγνωρίζεται και συμφωνείται ότι όλα τα δικαιώματα επί των πληροφοριών που εμφανίζονται στο Δελτίο Ημερήσιων Συναλλαγών της Εναλλακτικής Αγοράς (ΕΝ.Α.) θα αποτελούν κυριότητα της Εταιρείας και οποιοδήποτε άλλο δικαίωμα συμπεριλαμβανομένου του δικαιώματος πνευματικής ιδιοκτησίας, σήματος κλπ. Ανήκουν στην Ελληνικά Χρηματιστήρια - Χρηματιστήριο Αθηνών Α.Ε.

Αυστηρώς απαγορεύεται η αναπαραγωγή, αναμετάδοση, διανομή και διαβίβαση με οποιοδήποτε μέσο των στοιχείων και πληροφοριών που αναγράφονται στο Δελτίο Ημερήσιων Συναλλαγών της Εναλλακτικής Αγοράς (ΕΝ.Α.), χωρίς τη συναίνεση της Ελληνικά Χρηματιστήρια - Χρηματιστήριο Αθηνών Α.Ε.

Ελληνικά Χρηματιστήρια - Χρηματιστήριο Αθηνών Α.Ε. Συμμετοχών

Λεωφόρος Αθηνών 110, 10442 Αθήνα, Τηλ: (210) 33.66.800, Fax: (210) 32.13.938

www.athexgroup.gr

Χρηματιστηριακό Κέντρο Θεσσαλονίκης

Κατούνη 16-18, Θεσ/νίκη 546 25, Τηλ: (2310) 567.667, Fax: (2310) 530.455

Συνεγγυητικό Κεφάλαιο Εξασφάλισης Επενδυτικών Υπηρεσιών

Φειδίου 14-16, Αθήνα 106 78, Τηλ: (210) 33.04.682, Fax: (210) 33.04.155

Επιτροπή Κεφαλαιαγοράς

Κολοκοτρώνη 1 & Σταδίου 1, Αθήνα 105 62, Τηλ: (210) 33.77.100, Fax: (210) 33.77.173

Πίνακας Περιεχομένων

Ενότητα 1: Στατιστικά Στοιχεία Συνεδρίασης

Στατιστικά Στοιχεία Συνεδρίασης
Χρηματιστηριακοί Δείκτες
Αναλυτικά Στοιχεία Συναλλαγών Αγοράς Χρεογράφων

Ενότητα 2: Στοιχεία Συναλλαγών Μετοχών

Στοιχεία Συναλλαγών Μετοχών
Σημειώσεις Μετοχών

Ενότητα 3: Στοιχεία Λοιπών Συναλλαγών Μετοχών

Στοιχεία Συναλλαγών Πακέτων
Στοιχεία Συναλλαγών Δικαιωμάτων

Ενότητα 4: Στοιχεία Συναλλαγών Ομολόγων

Ομολογιακά Δάνεια Επιχειρήσεων – ΕΝ.Α. (Μη Μετατρέψιμα)

Στατιστικά Στοιχεία Συνεδρίασης

Δείκτης Τιμών ΕΝ.Α. και Αξία Συναλλαγών Μετοχών

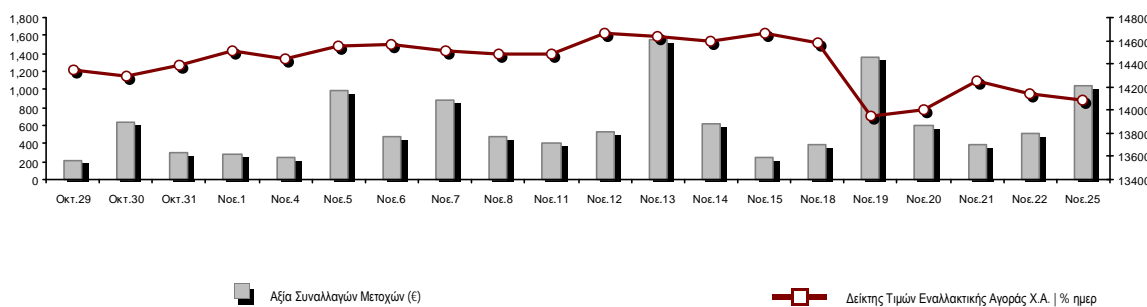

Συνολική Αξία Συναλλαγών Μετοχών (€):	1,038,780.29	Κεφαλαιοποίηση (€)	
Κεφαλαιοποίηση (€):	636,534,082.09	Ημερήσια μεταβολή: € %	-2,411,018.76 -0.38%
Μέση ετήσια Κεφ/ποίηση: € % Μετβλ. Μέση προηγ. Έτος	616,980,097.43		64.64%
Δείκτης Τιμών Εναλλακτικής Αγοράς Χ.Α. % ημερ μετβλ	14,089.90		-0.38%
Κεφαλαιοποίηση Δείκτη ΕΝ.Α. (€)	636,534,082.09		
Ημερήσια μεταβολή (€)	-2,411,018.76		

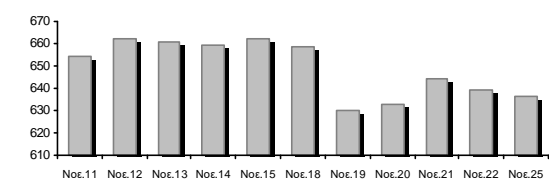

Αξία Συναλλαγών Μετοχών (€)	1,038,780.29	Αξία Συναλλαγών (€)	
Ημερήσια μεταβολή: € %	522,388.31	101.16%	
Μέση Αξία Συν/γων ΥΙD: € % Μετβλ Μέση προηγ. Έτος	943,142.45	75.13%	
Αξία Συναλλαγών Πακέτων μετοχών	86,595.28		
Αξία Συναλλαγών Ομολόγων (χιλ. €)	0.00		

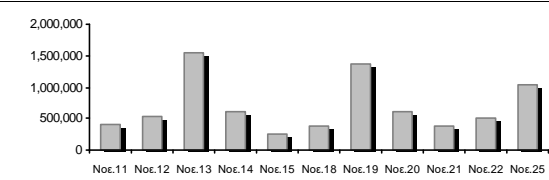

Όγκος Συναλλαγών Μετοχών (τμχ)	2,850,878.00	Όγκος Συναλλαγών	
Ημερήσια μεταβολή: τμχ %	1,181,230.00	70.75%	
Μέσος Όγκος Συν/γων ΥΙD: τμχ % Μετβλ Μέσο προηγ. Έτος	3,856,333.46	10.55%	
Όγκος Συναλλαγών Πακέτων μετοχών (τεμάχια)	63,673.00		
Όγκος Συναλλαγών Ομολόγων	0		

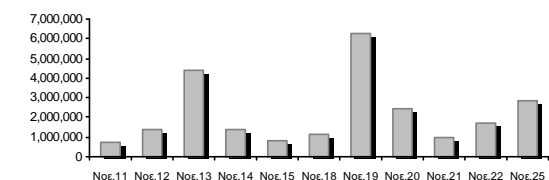

Πλήθος Πράξεων Μετοχών	853	Αριθμός Πράξεων	
Ημερήσια μεταβολή: πλήθος %	423	98.37%	
Μέσο Πλήθος Πράξεων ΥΙD: € % Μετβλ Μέσο προηγ. Έτος	842	24.40%	
Πλήθος πακέτων μετοχών	1		
Πλήθος συναλλαγών Ομολόγων	0		

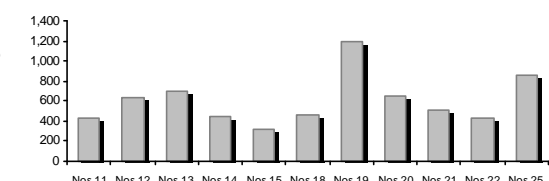

Ημερήσια Διακύμανση Δείκτη Τιμών Εναλλακτικής Αγοράς Χ.Α.

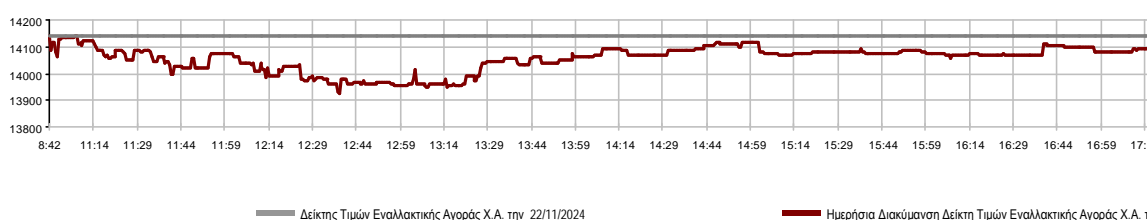

Χρηματιστηριακοί Δείκτες

Ονομασία Δείκτη	25/11/2024	22/11/2024	Δ μον.	Δ %	Κατώτερη	Ανώτερη	Κατ.έτους	Ανωτ.έτους	Ετησ. μεταβ.
Δείκτης Τιμών Εναλλακτικής Αγοράς Χ.Α.	14,089.90 €	14,143.27	-53.37	-0.38%	13,927.18	14,143.27	9,352.11	15,435.43	50.66% #

Αναλυτικά Στοιχεία Συναλλαγών Αγοράς Χρεογράφων

	Όλες οι Μετοχές
Σύνολα	10
Ανοδικές / Καθοδικές / Σταθερές:	4 / 5 / 1
Κεφαλαιοποίηση (€)	636,534,082.09
Μέση Ημερήσια Αξία Συναλλαγών (€)	943,142.45
Αξία Συναλλαγών Μετοχών (€)	1,038,780.29
Κύριος Πίνακας:	952,185.01
Πίνακας Προσυμφωνημένων Συναλλαγών:	86,595.28
Πίνακας Εκποιήσεων:	0.00
Πίνακας Ειδικών Όρων:	0.00
Μέσος Ημερήσιος Όγκος Συναλλαγών	3,856,333
Όγκος Συναλλαγών	2,850,878
Κύριος Πίνακας:	2,787,205
Πίνακας Προσυμφωνημένων Συναλλαγών:	63,673
Πίνακας Εκποιήσεων:	0
Πίνακας Ειδικών Όρων:	0
Μέσο Ημερήσιο Πλήθος Πράξεων	842
Αριθμός Πράξεων	853
Κύριος Πίνακας:	852
Πίνακας Προσυμφωνημένων Συναλλαγών:	1
Πίνακας Εκποιήσεων:	0
Πίνακας Ειδικών Όρων:	0

Στοιχεία Συναλλαγών Κλάδων

Κωδικός	Κλάδοι	Ανοδικές / Καθοδικές / Σταθερές	Αριθμός Πράξεων	Όγκος Συναλλαγών	Αξία Συναλλαγών	% στη Συνολική Αξία
5020	- Βιομηχανικά Προϊόντα & Υπηρεσίες	2 / 0 / 0	19	15,990	6,350.61	0.61%
4040	- Εμπόριο	0 / 1 / 0	41	8,200	7,818.25	0.75%
1010	- Τεχνολογία	2 / 0 / 0	47	17,977	57,436.66	5.53%
4510	- Τρόφιμα, Ποτά & Καπνοβιομηχανίες	0 / 0 / 1	1	63,673	86,595.28	8.34%
2010	- Υγεία	0 / 0 / 0	---	---	---	---
3020	- Χρηματοοικονομικές Υπηρεσίες	0 / 4 / 0	745	2,745,038	880,579.49	84.77%

Οι 10 Μετοχές με τη μεγαλύτερη Άνοδο & Πτώση

Μετοχές με τη μεγαλύτερη Θετική μεταβολή τιμής	Τιμή κλεισ.	Μεταβ.	Μετοχές με τη μεγαλύτερη Αρνητική μεταβολή τιμής	Τιμή κλεισ.	Μεταβ.
ΝΤΟΠΛΕΡ (ΚΟ)	0.580	4.50% #	GALAXY COSMOS MEZZ (ΚΟ)	0.653	-2.39% α
REAL CONSULTING (ΚΟ)	3.30	2.80% #	CAIRO MEZZ (ΚΟ)	0.394	-1.50% α
SOFTWeb (ΚΟ)	1.72	1.48% #	MED A.B.E.E. (ΚΟ)	0.960	-1.03% α
ΦΟΥΝΤΛΙΝΚ Α.Ε. (ΚΟ)	0.364	1.39% #	PHOENIX VEGA (ΚΟ)	0.089	-0.67% α
MEDITERRA (ΚΟ)	1.33	0.00% -	SUNRISEMEZZ (ΚΟ)	0.302	-0.49% α

Μετοχές με τη μεγαλύτερη Αξία Συναλλαγών	Αξία (€)	Μεταβ.	Μετοχές με το μεγαλύτερο Όγκο Συναλλαγών	Όγκος	Μεταβ.
CAIRO MEZZ (ΚΟ)	659.88	-1.50% α	CAIRO MEZZ (ΚΟ)	1,718,311	-1.50% α
GALAXY COSMOS MEZZ (ΚΟ)	94.73	-2.39% α	PHOENIX VEGA (ΚΟ)	658,666	-0.67% α
MEDITERRA (ΚΟ)	86.60	0.00% -	SUNRISEMEZZ (ΚΟ)	223,010	-0.49% α
SUNRISEMEZZ (ΚΟ)	67.04	-0.49% α	GALAXY COSMOS MEZZ (ΚΟ)	145,051	-2.39% α
PHOENIX VEGA (ΚΟ)	58.93	-0.67% α	MEDITERRA (ΚΟ)	63,673	0.00% -
REAL CONSULTING (ΚΟ)	55.63	2.80% #	REAL CONSULTING (ΚΟ)	16,927	2.80% #
MED A.B.E.E. (ΚΟ)	7.82	-1.03% α	ΦΟΥΝΤΛΙΝΚ Α.Ε. (ΚΟ)	13,490	1.39% #
ΦΟΥΝΤΛΙΝΚ Α.Ε. (ΚΟ)	4.90	1.39% #	MED A.B.E.E. (ΚΟ)	8,200	-1.03% α
SOFTWeb (ΚΟ)	1.81	1.48% #	ΝΤΟΠΛΕΡ (ΚΟ)	2,500	4.50% #
ΝΤΟΠΛΕΡ (ΚΟ)	1.45	4.50% #	SOFTWeb (ΚΟ)	1,050	1.48% #

Πληθ. Μετοχών	Εισηγμ. Αξία	Μερίσματα [1]			Ημερ. Τελευτ. Αποκοπής Μέρισμα [2]	Αποκοπής Δικαίωμα	Σημ.	Χρεόγραφο	Τιμή κλεισίματος	% μεταβ.	Προηγ. Κλείσιμο-ημ/νία	Άνοιγμα	Κατωτ Τιμή	Ανωτ Τιμή	Τελ Σταθμ Τιμή	Τελευταία ζήτηση [7]	Τελευταία προσφορά [7]	Ρ/Ε μετά φ. Χρήσιμ.	Όγκος	Πράξεις	Αξία Συναλλαγών	Χ.Α. Εταιρείας (€) [3,5]	Χαμηλό έτους	Υψηλό έτους	Κλάδος [4]		
		2021	2022	2023																							
5,130,000	0.120	---	---	---	23/07/2024	---	SOFTWeb (ΚΟ)	1.72	1.48 P	1.70	22/11/2024	1.72	1.70	1.74	1.70	1.72	40@1.65	1000@1.67	---	---	1,050	15	1,808.86	8,823.600.900	2.68	10101015	
3,120,000	0.100	---	---	---	10/08/2023	---	DOTSOFT (ΚΟ)	14.80	---	14.80	21/11/2024	---	---	---	---	---	500@14.20	63@15.90	---	---	---	---	---	46,176.00	4.24	16.20	10101010
68,926,799	0.240	---	---	---	07/07/2023	---	MED A.B.E.E. (ΚΟ)	0.960	-1.03 E	0.970	21/11/2024	0.970	0.930	0.970	0.960	0.953	150@0.955	680@0.960	---	---	8,200	41	7,818.25	66,169.730.715	1.23	40401020	
178,623,895	0.081	---	---	---	29/11/2023	---	SUNRISEMEZZ (ΚΟ)	0.302	-0.49 E	0.304	22/11/2024	0.297	0.297	0.305	0.302	0.301	7000@0.301	8147@0.302	13.67	2023	223,010	78	67,043.41	53,944.420.210	0.399	30202010	
86,941,164	0.164	---	---	---	14/12/2023	---	GALAXY COSMOS MEZZ (ΚΟ)	0.653	-2.39 E	0.669	22/11/2024	0.651	0.647	0.668	0.662	0.653	1@0.661	1014@0.662	10.49	2023	145,051	140	94,728.44	56,772.580.482	0.890	30202010	
1,250,367,229	0.021	---	---	---	29/11/2023	---	PHOENIX VEGA (ΚΟ)	0.089	-0.67 E	0.090	22/11/2024	0.090	0.088	0.091	0.089	0.089	11500@0.089	20000@0.091	9.99	2023	658,666	67	58,931.70	111,782.830.045	0.106	30202010	
21,500,000	0.400	0.03	0.03	0.04	29/08/2024	06/08/2021	REAL CONSULTING (ΚΟ)	3.30	2.80 P	3.21	22/11/2024	3.23	3.23	3.31	3.30	3.29	453@3.27	300@3.29	---	---	16,927	32	55,627.80	70,950.00	2.55	4.32	10101010
309,096,827	0.100	---	---	---	29/09/2020	---	CAIRO MEZZ (ΚΟ)	0.394	-1.50 E	0.400	22/11/2024	0.396	0.375	0.398	0.394	0.384	8000@0.391	8746@0.395	0.99	2023	1,718,311	460	659,875.94	121,784.150.160	0.497	30202010	
33,352,551	0.100	---	---	---	12/06/2012	25/08/2023	ΦΟΥΝΤΛΙΚ Α.Ε. (ΚΟ)	0.364	1.39 P	0.359	22/11/2024	0.360	0.360	0.364	0.364	0.363	135@0.366	5000@0.368	---	---	13,490	13	4,900.36	12,140.330.314	0.590	50205010	
3,333,500	0.300	---	---	---	13/07/2020	09/12/2008	ΟΠΤΟΗΛΕΚΤΡΟΝΙΚΕΣ ΤΕΧΝΟΛ. (ΚΟ)	1.48	---	1.48	06/11/2024	---	---	---	---	---	---	648@1.48	23.17	2023	---	---	---	4,933.58	1.25	1.86	10102015
12,481,290	0.040	---	---	---	19/08/2008	14/06/2024	ΝΤΟΠΛΕΡ (ΚΟ)	0.580	4.50 P	0.555	22/11/2024	0.580	0.580	0.585	0.580	0.580	1000@0.500	500@0.580	---	---	2,500	6	1,450.25	7,239.150.464	1.33	50204000	
14,791,000	0.360	---	---	---	05/05/2010	12/05/2008	EUROXX (ΚΟ)	4.32	---	4.32	15/11/2024	---	---	---	---	---	1000@4.20	---	17.28	2023	---	---	---	63,897.12	4.00	4.40	30202015
7,300,000	0.500	---	0.03870	0.0499	26/08/2024	28/02/2008	MEDITERRA (ΚΟ)	1.33	---	1.33	20/11/2024	---	---	---	---	1.36	100@1.24	200@1.39	25.28	2023	63,673	1	86,595.28	9,709.00	1.21	1.74	45102020
857,210	1.05	---	---	---	08/06/2010	12/03/2010	VIDAVO (ΚΟ)	2.58	---	2.58	10/10/2024	---	---	---	---	---	---	114@2.82	17.84	2023	---	---	---	2,211.60	2.00	2.80	20101025

Σημειώσεις Μετοχών

Κωδικός Κείμενο σημείωσης

- () - Προσαρμοσμένα Μέρισμα λόγω διανομής Δωρεάν μετοχών.
* - Τελευταία προσαρμοσμένη τιμή κλεισίματος.
[1] - Καθαρά μερίσματα.
[2] - Στη στήλη "Ημερ. Αποκοπής τελευταίου δικαιώματος" αναφέρεται η Ημερομηνία εισαγωγής για Νέες Εταιρείες.
[3] - Η Χρηματιστηριακή αξία αναφέρεται μόνο στο πλήθος των εισηγμένων μετοχών
[4] - Η κωδικοποίηση των Κλάδων Οικονομικής Δραστηριότητας του Χ.Α. παρουσιάζονται στο Παράρτημα Α
[5] - Η Χρηματιστηριακή Αξία αναφέρεται στο σύνολο των κατηγοριών μετοχών (εφόσον έχουν εισαχθεί περισσότερες της μιας κατηγορίες) και δεν αναφέρεται σε επιμέρους κατηγορίες μετοχών μιας εταιρείας.
[6] - P/E μεγαλύτερο του 100
[7] - Τελευταία εικόνα του Βιβλίου Εντολών πριν το τέλος της συνεδρίασης

Στοιχεία Συναλλαγών Πακέτων

Μετοχές	Όγκος πακέτου	Τιμή πακέτου	Αξία πακέτου	Ωρα έγκρισης	Σημείωση
MEDITERRA (ΚΟ)	63,673	1.36	86,595.28	14:21:37	20

Σημειώσεις πακέτων

2 - Πακέτο Διακανονισμού SPOT 1 ή SPOT 2	11 - Ενεργητικό Εταιρίας > 500 δις
3 - Πακέτο με Short Selling	12 - Προσφορά προς πώληση μέσω ΧΑ
4 - Πακέτο με Buy to Close	13 - Εκποιήσεις ΥΠΕΘΟ
6 - Ταυτόχρονη Κατάρτιση	14 - Πακέτο Αποκατάστασης
7 - Σύμφωνο Επαναγοράς	15 - Πακέτο Ειδικού Διαπραγματευτή
8 - Επίτευξη Διασποράς (μη εισηγμένων)	16 - Πακέτο Ανοικτής Πώλησης
9 - Επίτευξη Διασποράς (εισηγμένων)	18 - Πακέτο Διακανονισμού SPOT 1
10 - Με Πλειοψηφία του Ελλ. Δημοσίου (> 50 δις)	20 - Πακέτο Μεθόδου 6-1

Στοιχεία Συναλλαγών Δικαιωμάτων

Ημερ. αποκοπής	Έναρξη εξάσκησης	Λήξη εξάσκησης	Λήξη διαπραγμάτευσης	Δικαιώματα	Κατω Τιμή	Ανω Τιμή	Τιμή κλεισ.	Τελευταία ζήτηση	Τελευταία προσφορά	Όγκος	Πράξεις	Αξία Συναλλαγών
-------------------	---------------------	-------------------	-------------------------	------------	--------------	-------------	----------------	---------------------	-----------------------	-------	---------	--------------------

Δεν υπάρχουν Συναλλαγές Δικαιωμάτων.

Ομολογιακά Δάνεια Επιχειρήσεων – ΕΝ.Α.

(Μη Μετατρέψιμα)

Πλήθος Εισηγμένων Ομολογίων	Ονομαστική αξία	Τιμή έκδοσης	Σημερινό επιτόκιο	Ημερ. Λήξης	Διάρκεια (έτη)	Σημείωση	Τοκομερίδιο Κοινό	Προτιμησιακό	Μον. Δια πρ.	Ομολογιακά Δάνεια Επιχειρήσεων –	Δεδ. Τόκοι	Αποδ. Λήξη	Καπιωτ Τιμή	Ανωτ Τιμή	λ ή κλεισ. Προηγ.	Κλείσιμο-ημ/νία	Όγκος	Αξία Συναλλαγών	Τελευταία εντολή Τιμή	Αγορ./ Πώλ.	Ημερομηνία	Έλαχ. Έτους	Μεγ. Έτους	
4,075	1,000.00	1,000.00	4.50	22/12/2026	5	---	6	---	1	Ρ ΕΝΕΡΓΕΙΑ 1 ΕΝΕΡΓΕΙΑΚΗ Α.Ε. (Μη μετατ	19.3750	4.0150	---	---	---	99.9000	18/11/2024	---	---	99.0000	A	25/11/2024	98.0000	100.0000
6,500	506.00	1,000.00	5.50	22/12/2025	8	---	14	---	1	ΔΕΛΤΑ ΤΕΧΝΙΚΗ Α.Κ.Β.Ε.Τ.Ε. (Μη Μετατρέ	11.9824	3.9670	---	---	---	100.0000	19/11/2024	---	---	97.2221	A	25/11/2024	97.7978	100.0000

Σημειώσεις Εταιρικών Ομολόγων

Ο Όγκος Συναλλαγών υπολογίζεται ως (Τεμάχια) * (Ονομαστική Τιμή). Η Αξία Συναλλαγών υπολογίζεται ως (Τεμάχια) * (Ονομαστική Τιμή) * (Τιμή %) + (Δεδουλευμένοι Τόκοι).

Οι τιμές συναλλαγών των ομολόγων υπολογίζονται ως ποσοστό επί τοις εκατό (%) της ονομαστικής τους τιμής.

Όλα τα ομόλογα έχουν Ονομαστική Αξία εκπεφρασμένη σε Ευρώ (εκτός εάν σημειώνεται διαφορετικά).



ATHEX
Athens Stock Exchange

Λεωφ. Αθηνών 110 104 42 Αθήνα
110, Athinon Ave. GR 104 42 Athens
tel. (+30)210-33.66.800, fax (+30)210-33.66.101
www.athexgroup.gr