

18

Αγορά Χρεωγράφων

Μηνιαίο Στατιστικό Δελτίο

Securities Market

Monthly Statistical Bulletin

Φεβρουάριος / February



ATHEXGROUP
Athens Exchange Group



ATHEXGROUP
Όμιλος Χρηματιστηρίου Αθηνών

Σελίδα
Page

Διάγ/μα
Πίνακας



ATHEXGROUP
Athens Exchange Group

Περιεχόμενα	Σελίδα Page	Διάγ/μα Πίνακας	CONTENTS
Εξελίξεις μηνός Φεβρουαρίου 2018	1-2		Developments in February 2018
1. Αγορές και Δείκτες			1. Markets & Indices
Βασικοί Δείκτες Αγοράς Μετοχών Χρηματιστηρίου Αθηνών	4		ATHEX Main Stock Market Indices
Διάγραμμα Γ.Δ. Τιμών & Αξίας Συναλλαγών Χρεογράφων	4	1	Composite Share Price Index Chart & Securities Value of Transactions Chart
Λοιποί Δείκτες Μετοχών Χρηματιστηρίου Αθηνών	5		ATHEX Other Market Indices
Κλαδικό Δείκτης Μετοχών Χρηματιστηρίου Αθηνών	6		ATHEX Sector Market Indices
Χρηματιστηριακή Αξία	7		Market Capitalisation
Διάγραμματα Χρηματιστηριακής Αξίας	7	2	Market Capitalisation Charts
Αξία Συναλλαγών	8		Transactions Value
Διάγραμματα Αξίας Συναλλαγών	8	3	Transactions Charts Value
Συναλλαγές μηνός Φεβρουαρίου 2018	9		February 2018 Transactions
2. Ανάλυση Συναλλακτικής Δραστηριότητας			2. Transactional Activity Analysis
Στοιχεία Μέσης Ημερήσιας Αξίας Συναλλαγών μετοχών ανά κατηγορία διαπραγμάτευσης	10-11		Average daily stocks value of transactions data per trading category
Στοιχεία Μέσης Ημερήσιας Αξίας Συναλλαγών μετοχών ανά δείκτη κατηγορίας Μεγάλης Κεφαλαιοποίησης	12-13		Average daily stocks value of transactions data per index of Big Cap category
3. Μηνιαία Ρευστότητα			3. Monthly Liquidity
Μηνιαίο Μέσο Όροι Spread	14	4	Monthly average Spread
Μηνιαία μέση Κυκλοφοριακή Ταχύτητα	15	5-6	Monthly average Velocity
Μηνιαία ιστορική Μεταβλητότητα	16	7-8	Monthly historical Volatility
Ομόλογα Διαπραγματεύσιμα στην Α.Α.Σ.Ε.	17-18		Bonds traded in Fixed Income Securities Market
Σημειώσεις Ομολόγων	19		Bonds Notes
Μηνιαία Στοιχεία Μετοχών	20-31		Monthly Stocks Data
Επεξήγηση Πινάκων	32		Explanation of Tables
Σημειώσεις Μετοχών	33		Stocks Notes
Σταθμισμένο P/E των επιμέρους κλάδων και συνόλου αγοράς	34-35		Sectoral and composite weighted P/E ratio
Σταθμισμένο D.Y. των επιμέρους κλάδων και συνόλου αγοράς	36-37		Sectoral and composite weighted D.Y. ratio
Οι 10 μετοχές με τα μεγαλύτερα και μικρότερα P/E	38		10 stocks with the highest and the lowest P/E ratio
Μετοχές με τις μεγαλύτερες και τις μικρότερες Μερισματαποδόσεις στο Χρηματιστήριο Αθηνών	38		Stocks with the Highest and Lowest Dividend Yields in the Athex Exchange
Τα 10 χρεόγραφα με τις μεγαλύτερες και μικρότερες μεταβολές τιμής	38		10 securities with the highest and the lowest price changes
Τα 10 χρεόγραφα με την μεγαλύτερη Αξία Συναλλαγών	39		10 securities with the highest Transactions Value
Οι 10 μετοχές με την μεγαλύτερη Εμπορευσιμότητα	39		10 stocks with the highest Marketability
Οι 10 μεγαλύτερες εταιρείες με βάση την Χρηματιστηριακή τους Αξία κατά την 28/02/2018	39		10 biggest companies based on their Market Capitalisation on 28/02/2018
Αποκοπές Μερισμάτων	40		Dividends
Μεταβολές Μετοχικού Κεφαλαίου	41		Share Capital Changes
Δικαιώματα μετοχών	42		Stocks Rights



ATHEXGROUP
Όμιλος Χρηματιστηρίου Αθηνών

Σελίδα
Page

Διάγ/μα
Πίνακας



ATHEXGROUP
Athens Exchange Group

Νέες Εταιρείες	43		New Companies
Αριθμός Εισηγμένων Ομολογιακών Δανείων, Εταιριών & Μετοχικών Εκδόσεων	44		Number of Listed Bonds, Companies and Stock Issues
Διάγραμμα αριθμού Εισηγμένων Εταιριών & Μετοχικών Εκδόσεων	44	9	Number of Listed Companies and Stock Issues chart
5. Σύγκριση Γ.Δ. με δείκτες ξένων χρηματιστηρίων		4. Comparison Composite Index to foreign exchange	
Κυριότεροι ευρωπαϊκοί χρηματιστηριακοί Δείκτες	45		Major european stock exchanges Indices
Διάγραμμα σωρευτικών μεταβολών	45	10	Cumulative changes chart
Στοιχεία συντελεστών συσχέτισης των κυριότερων ξένων χρηματιστηριακών δεικτών με Γ.Δ.	46-48		Correlation co-efficients data between major foreign exchanges indices with the Composite index
Πίνακας συντελεστών συσχέτισης των κυριότερων ξένων χρηματιστηριακών δεικτών με Γ.Δ. 01/01/2018-28/02/2018	49	11	Table of correlation co-efficients data between the major foreign exchanges indices with the Composite index 1/01/2018-28/02/2018
Διαγράμματα συσχέτισης των κυριότερων ξένων χρηματιστηριακών δεικτών με Γ.Δ. 28/02/2017-28/02/2018	50-52	12	Correlation charts between major foreign exchanges indices with the Composite index for the period 28/02/2017-28/02/2018

Η εταιρεία Ελληνικά Χρηματιστήρια-Χρηματιστήριο Αθηνών ΑΝΩΝΥΜΗ ΕΤΑΙΡΕΙΑ ΣΥΜΜΕΤΟΧΩΝ καταβάλλει κάθε δυνατή προσπάθεια ώστε να διασφαλίσει ότι οι πληροφορίες και τα λοιπά στοιχεία που εμφανίζονται στο Μηνιαίο Στατιστικό Δελτίο είναι ορθά και πλήρη αλλά δεν έχει καμία ευθύνη για ενδεχόμενο λάθος ή παράλειψη στοιχείων και / ή ευθύνη σχετικά με την ακρίβεια, αξιοπιστία, επικαιροποίηση και πληρότητα των παραπάνω πληροφοριών και στοιχείων ή ευθύνη προερχόμενη άμεσα ή έμμεσα από την χρήση των παραπάνω πληροφοριών.

Η Εταιρεία δεν έχει καμία ευθύνη για την ακρίβεια των στοιχείων που περιλαμβάνονται στις ανακοινώσεις των εισηγμένων εταιρειών. Πιθανές προσβολές δικαιωμάτων τρίτων από το περιεχόμενο των ανακοινώσεων συνιστούν αποκλειστική ευθύνη του αποστολέα των ανακοινώσεων.

Όλα τα αναγραφόμενα στο Μ.Σ.Δ. στοιχεία παρέχονται μόνο για τους σκοπούς της πληροφόρησης και δεν συνιστούν παροχή επενδυτικών συμβουλών ή πρόσκληση για επένδυση σε κινητές αξίες που διαπραγματεύονται στο Χρηματιστήριο.

Αναγνωρίζεται και συμφωνείται ότι όλα τα δικαιώματα επί των πληροφοριών που εμφανίζονται στο ΜΣΔ αποτελούν κυριότητα της εταιρείας και οποιοδήποτε άλλο δικαίωμα συμπεριλαμβανομένου του δικαιώματος πνευματικής ιδιοκτησίας σήματος κ.λ.π ανήκουν στην εταιρεία.

Hellenic Exchanges-Athens Stock Exchange S.A endeavours to ensure that the data and other material ("Information") presented on the Monthly Statistical Bulletin are accurate and complete, but it is not liable for any errors or omissions of data or /and for the accuracy, credibility, updating and completeness of the aforesaid information nor it has any liability arising directly or indirectly from the use of the above information.

The Company is not liable for the accuracy of the data included in listed companies' announcements. Only the sender of such an announcement is fully and solely liable for any infringement of third party's rights from the content of such announcement.

All contents of the Monthly Statistical Bulletin List are provided only for information purposes and do not constitute investment advice or solicitation to invest in securities or other products listed for trading on the company.

You acknowledge and agree that the Company is the owner of any property rights related to any Information appearing on the Monthly Statistical Bulletin including intellectual property rights copyright, trademarks, etc.

ΕΚΔΟΤΗΣ : ΕΛΛΗΝΙΚΑ ΧΡΗΜΑΤΙΣΤΗΡΙΑ - ΧΡΗΜΑΤΙΣΤΗΡΙΟ ΑΘΗΝΩΝ
ΑΝΩΝΥΜΗ ΕΤΑΙΡΕΙΑ ΣΥΜΜΕΤΟΧΩΝ

Υπεύθυνο Τμήμα : Τμήμα Ανάλυσης Αγορών
Λεωφόρος Αθηνών 110, 10442 Αθήνα
Τηλ.: (210) 33.66.259, Fax: (210) 33.66.668
www.athexgroup.gr

PUBLISHER: HELLENIC EXCHANGES - ATHENS STOCK EXCHANGE S.A

Dpt in Charge : Market Analysis Department
110, Athinon Ave., 104 42 Athens, Greece
Tel.: +30 210 33.66.259, Fax: +30 210 33.66.668
www.athexgroup.gr

Τον Φεβρουάριο ο **Γενικός Δείκτης του Χρηματιστηρίου Αθηνών** έκλεισε στις 835,66 μονάδες σημειώνοντας πτώση της τάξεως του 4,91% σε σύγκριση με το κλείσιμο του προηγούμενου μήνα. Η ανώτατη τιμή του Φεβρουαρίου ήταν 895,64 μονάδες, καταγράφηκε κατά την διάρκεια της συνεδρίασης της 1/02/2018, η κατώτατη τιμή του μήνα ήταν 811,54 μονάδες και καταγράφηκε κατά την διάρκεια της συνεδρίασης της 13/02/2018.

Ο δείκτης FTSE/XA Large Cap, έκλεισε στις 2129,81 μονάδες σημειώνοντας πτώση 4,78% σε σχέση με τον προηγούμενο μήνα που έκλεισε στις 2236,84 μονάδες ενώ σε σχέση με τον αντίστοιχο Φεβρουάριο του 2017 που είχε κλείσει στις 1727,59 μονάδες, σημείωσε άνοδο 23,28%. Ο δείκτης FTSE/X.A Mid Cap, έκλεισε στις 1324,54 μονάδες σημειώνοντας πτώση 3,91% σε σχέση με τον προηγούμενο μήνα που έκλεισε στις 1378,50 ενώ σε σχέση με τον αντίστοιχο Φεβρουάριο του 2017 που είχε κλείσει στις 814,49 μονάδες, σημείωσε άνοδο 62,62%. Αντίστοιχα ο δείκτης FTSE/X.A Mid & Small Cap **Θεμελιωδών μεγεθών** έκλεισε στις 2345.18 μονάδες σημειώνοντας άνοδο 4,96% σε σχέση με τον προηγούμενο μήνα που είχε κλείσει στις 2234.40 μονάδες ενώ σε σχέση με τον αντίστοιχο Φεβρουάριο του 2017 που είχε κλείσει στις 1392.87 μονάδες σημείωσε άνοδο 63.87%.

Η **μηνιαία αξία συναλλαγών** έφτασε το ύψος των 1234,75 εκ. ευρώ. σε σχέση με τον Ιανουάριο που ήταν στο επίπεδο των 1680,32 εκ. ευρώ, σημείωσε πτώση 26,52% ενώ σε σχέση με τον αντίστοιχο Φεβρουάριο του 2017 που βρισκόταν στα 825.34 εκ. ευρώ σημείωσε άνοδο 49,60%.

Η **μέση ημερήσια συναλλακτική κίνηση** έφτασε τα 64,32 εκ. ευρώ έναντι 75,78 εκ. ευρώ του Ιανουαρίου και των 43,42 εκ. ευρώ του Φεβρουαρίου 2017. Ο **μέσος ημερήσιος αριθμός πράξεων** έφτασε τις 22546 έναντι 26185 του Ιανουαρίου και των 15958 σε σχέση με τον Φεβρουάριο του 2017.

Η **χρηματιστηριακή αξία** των μετοχών στην τελευταία ημέρα διαπραγμάτευσής τους έφτασε τα 56507,74 εκ. ευρώ έναντι 58545,48 εκ. ευρώ του Ιανουαρίου πτώση 3,48% ενώ σε σχέση με τον Φεβρουάριο 2017 που είχε φτάσει στο επίπεδο των 44371,94 εκ. ευρώ σημείωσε άνοδο 27,35%.

Από τα **χρεόγραφα που κινήθηκαν περισσότερο** σε αξία τον μήνα Φεβρουάριο ήταν οι: ALPHA BANK (ΚΟ), ΟΤΕ Α.Ε (ΚΟ), ΠΕΙΡΑΙΩΣ ΤΡΑΠΕΖΑ (ΚΟ), ΕΘΝΙΚΗ ΤΡΑΠΕΖΑ (ΚΟ) και ΟΠΑΠ (ΚΟ).

In February, the ATHEX Composite Share Price Index closed at 835.66 units and compared to last month's closing price was decreased by 4.91%. During the month of February the highest price which was 895.64 units was recorded during the session of February 01, 2018 while the lowest price which was 811.54 units as recorded during the session of February 13, 2018.

The FTSE/ATHEX Large Cap Index closed at 2129.81 units, marking a decreased of 4.78% compared to the previous month's closing price which was 2236.84 units and an increase of 23.28% compared to February 2017 closing price that was 1727.59 units. The FTSE/X.A Mid Cap Index closed at 1324.54 units, marking a decrease of 3.91% compared to the previous month's closing price which was 1378.50 units and an increase of 62.62% compared to February 2017 closing price that was 814.49 units. The FTSE/X.A Mid & Small Cap Factor-Weighted Index closed at 2345.18 units, recording an increase of 4.96% compared to the previous month's closing price which was 2234.40 units and an increase of 63.87% compared to February 2017 closing price that was 1392.87 units.

The monthly value of transactions reached 1234.75 million euros, recording a decrease of 26.52% compared to 1680.32 million euros recorded in January and an increase of 49.60% compared to February 2017 (825.34 m €).

The average daily value of transactions amounted to 64.32 million euros versus 75.78 million in January and 43.42 million euros to February 2017. The average daily number of trades reached 22546 versus 26185 in January and 15958 compared to February 2017.

The market capitalisation of shares during their last trading day amounted to 56507.74 million euros and compared to January's figure which was 58545.48 million euros marks a decrease of 3.48%. Compared to February 2017 capitalisation recorded at 44371.94 million an increase 27.35%.

Also, the most active securities in February were the following: ALPHA BANK (CR), ΟΤΕ (CR), ΠΙΡΑΕΥΣ ΒΑΝΚ (CR), NATIONAL BANK (CR), and ΟΠΑΠ S.A (CR).

1.1 ΒΑΣΙΚΟΙ ΔΕΙΚΤΕΣ ΑΓΟΡΑΣ ΜΕΤΟΧΩΝ ΕΛΛΗΝΙΚΑ ΧΡΗΜΑΤΙΣΤΗΡΙΑ - ΧΡΗΜΑΤΙΣΤΗΡΙΟ ΑΘΗΝΩΝ ΑΝΩΝΥΜΗ ΕΤΑΙΡΕΙΑ ΣΥΜΜΕΤΟΧΩΝ - HELLENIC EXCHANGES - ATHENS STOCK EXCHANGE MARKET INDICES *

Βάση Δείκτη FTSE/XA Large Cap-FTSE/ATHEX Large Cap Index Base: 23.09.1997 = 1000 Μονάδες - Units,

Βάση Δείκτη FTSE/X.A - Χ.Α.Κ Τραπεζικός Δείκτης -FTSE/ATHEX - CSE Banking Index Base: 31.10.2008 = 2000 Μονάδες - Units

Βάση Δείκτη Τιμών Μεσαίας & Μικρής Κεφαλαιοποίησης - Athex Mid & SmallCap Category Price Index Index Base: 28.11.2008 = 5000 Μονάδες - Units

Βάση Δείκτη FTSE/XA MID CAP-FTSE/ATHEX MID CAP Index Base: 08.12.1999 = 1000 Μονάδες - Units, Βάση Δείκτη FTSE/XA SmallCap -FTSE/ATHEX SmallCap Index Base: 31.05.2001,

Βάση Δείκτη FTSE/XA ΔΕΙΚΤΗΣ ΑΓΟΡΑΣ-FTSE/ATHEX MARKET INDEX Index Base: 31.12.2002 = 2000 Μονάδες - Units, Βάση Δείκτη FTSE MED 100 - FTSE MED 100 Index Base:19.06.2003=5000 Μονάδες - Units,

Βάση Δείκτη FTSE/XA Διεθνούς Δραστηριοποίησης-FTSE/ATHEX Global Traders Index Plus Plus Index Base: 03.12.2012 = 1000 Μονάδες - Units, Βάση Δείκτη FTSE/X.A. Διεθνούς Δραστηριοποίησης - FTSE/ATHEX Global Traders Index Index Base: 03.12.2012 = 1000 Μονάδες - Units,

Βάση Δείκτη GT - 30 Price Index : 31.12.2005 = 1000 Μονάδες - Units, Βάση Δείκτη FTSE/XA Mid & Small Cap Θεμελιωδών μεγεθών-FTSE/ATHEX Mid & Small Cap Factor-Weighted: Index Base 29.10.2012= 1000 Μονάδες-Units, Βάση Δείκτη ΕΛΛΗΝΙΚΟΣ ΔΕΙΚΤΗΣ MID & SMALL CAP/HELLENIC MID & SMALL CAP INDEX Index Base:14.01.2013 = 1000 Μονάδες - Units

Μήνας Months	Γενικός Δείκτης Composite Index			FTSE/X.A. Large Cap - FTSE/Athex Large Cap	FTSE/X.A. Mid Cap - FTSE/Athex Mid Cap	FTSE/X.A.- Χ.Α.Κ. Τραπεζικός Δείκτης - FTSE/Athex - CSE Banking Index	ΕΛΛΗΝΙΚΟΣ ΔΕΙΚΤΗΣ MID & SMALL CAP - HELLENIC MID & SMALL CAP INDEX	FTSE/X.A. Διεθνούς Δραστηριοποίησης Plus - FTSE/ATHEX Global Traders Index Plus	FTSE/X.A. Διεθνούς Δραστηριοποίησης - FTSE/ATHEX Global Traders Index	FTSE/X.A Mid & Small Cap Θεμελιωδών μεγεθών	Δείκτης Τιμών Μεσαίας & Μικρής Κεφαλαιοποίησης Χ.Α ATHEX Mid & SmallCap Price Index	FTSE/X.A. Δείκτης Αγοράς - FTSE/Athex Market Index
	Κλείσιμο Last	Κατώτερη Έτους Year Low	Ανώτερη Έτους Year High									
2017 Φεβ. - Feb.	645.88	602.43	670.21	1,727.59	814.49	587.29	808.82	1,610.45	1,654.88	1,392.87	2,189.04	424.73
Μάρ. - Mar.	666.06	602.43	674.97	1,778.63	848.15	566.27	854.30	1,725.57	1,768.85	1,490.42	2,354.13	437.41
Απρ. - Apr.	712.17	602.43	714.00	1,904.97	904.87	672.50	881.34	1,762.88	1,821.71	1,541.16	2,510.66	468.43
Μάιος - May	775.24	602.43	800.08	2,061.55	988.71	734.79	958.80	2,019.32	1,993.37	1,593.30	2,756.14	507.06
Ιούν.-Jun.	823.74	602.43	828.32	2,153.01	1,091.73	787.31	1,031.72	2,218.75	2,123.14	1,763.47	3,076.47	530.29
Ιούλ.-Jul.	812.21	602.43	859.78	2,115.71	1,105.98	773.17	1,010.05	2,243.21	2,097.19	1,773.11	3,213.72	521.51
Αύγ. - Aug.	825.48	602.43	859.78	2,170.62	1,137.00	784.18	1,020.47	2,279.73	2,107.40	1,822.07	3,274.25	535.06
Σεπ. - Sep.	755.61	602.43	859.78	1,980.64	1,023.97	608.71	991.60	2,217.77	2,046.63	1,808.65	3,179.64	488.10
Οκτ. - Oct.	759.30	602.43	859.78	1,992.23	1,024.73	591.15	994.81	2,241.17	2,061.93	1,835.96	3,063.65	490.91
Νοέμ.-Nov.	740.20	602.43	859.78	1,920.77	1,051.93	559.72	981.61	2,256.19	2,039.79	1,921.72	3,259.53	473.92
Δεκ.-Dec.	802.37	602.43	859.78	2,083.22	1,198.22	663.16	1,032.05	2,339.63	2,178.30	1,953.64	3,462.23	514.92
2018 Ιαν. - Jan.	878.83	802.37	889.17	2,236.84	1,378.50	724.66	1,164.51	2,614.63	2,419.44	2,234.40	4,192.19	554.81
Φεβ. - Feb.	835.66	802.37	895.64	2,129.81	1,324.54	691.80	1,111.60	2,520.48	2,320.04	2,345.18	4,275.78	528.53

1. Διάγραμμα Γ.Δ. Τιμών & Αξίας Συναλλαγών Χρεογράφων (Βάση Δείκτη - Index Base: 31.12.1980 = 100 Μονάδες - Units)



ΛΟΙΠΟΙ ΔΕΙΚΤΕΣ ΜΕΤΟΧΩΝ ΕΛΛΗΝΙΚΑ ΧΡΗΜΑΤΙΣΤΗΡΙΑ - ΧΡΗΜΑΤΙΣΤΗΡΙΟ ΑΘΗΝΩΝ ΑΝΩΝΥΜΗ ΕΤΑΙΡΕΙΑ ΣΥΜΜΕΤΟΧΩΝ / HELLENIC EXCHANGES - ATHENS STOCK EXCHANGE OTHER MARKET INDIC

Μήνας Months	FTSE/Med 100 - FTSE/Med 100	Συν. Απόδοσης Γενικού Δείκτη ΧΑ Total Return of ATHEX Composite Index	FTSE/Χ.Α. Large Cap Σ.Α. - FTSE/Athex Large Cap Total Return	FTSE/Χ.Α. Large Cap Net Σ.Α. - FTSE/ATHEX Large Cap Net Total Return	FTSE/Χ.Α Mid Cap Συνολικής Απόδοσης FTSE/ATHEX Mid Cap Total Return Index	FTSE/Χ.Α.-Χ.ΑΚ Τραπεζικός Δείκτης Συνολικής Απόδοσης FTSE/ATHEX-CSE Banking Total Return Index
2017 Φεβ. - Feb.	4,718.81	985.26	2,494.76	728.13	994.28	602.88
Μάρ. - Mar.	4,638.23	1,017.38	2,571.60	750.47	1,035.32	581.34
Απρ. - Apr.	4,643.14	1,087.81	2,769.43	803.78	1,104.53	690.36
Μάιος - May	4,653.34	1,189.39	2,999.22	874.41	1,207.23	754.32
Ιούν.-Jun.	4,816.46	1,269.78	3,141.43	917.65	1,333.34	808.22
Ιούλ.-Jul.	4,629.62	1,254.06	3,100.41	903.25	1,350.76	793.74
Αύγ. - Aug.	4,106.15	1,274.62	3,180.85	926.69	1,388.64	805.05
Σεπ. - Sep.	4,108.36	1,167.44	2,904.98	846.22	1,251.54	624.88
Οκτ. - Oct.	4,104.55	1,173.18	2,921.98	851.17	1,253.96	606.85
Νοέμ.-Nov.	4,065.38	1,143.68	2,817.15	820.64	1,287.26	574.61
Δεκ.-Dec.	4,335.32	1,247.44	3,018.64	896.18	1,442.56	635.46
Ιαν. - Jan.	4,473.06	1,366.46	3,241.43	962.32	1,659.62	694.41
2018 Φεβ. - Feb.	4,320.50	1,299.33	3,086.31	916.27	1,594.69	662.93

1.3 ΚΛΑΔΙΚΟΙ ΔΕΙΚΤΕΣ ΜΕΤΟΧΩΝ ΕΛΛΗΝΙΚΑ ΧΡΗΜΑΤΙΣΤΗΡΙΑ - ΧΡΗΜΑΤΙΣΤΗΡΙΟ ΑΘΗΝΩΝ ΑΝΩΝΥΜΗ ΕΤΑΙΡΕΙΑ ΣΥΜΜΕΤΟΧΩΝ / HELLENIC EXCHANGES - ATHEX STOCK EXCHANGE MARKET INDICES *

Βάση Κλαδικών Δεικτών Χρηματιστηρίου Αθηνών - Athex Sectoral Indices Base: 30.12.2005=5000

Βάση Δείκτη Όλων των Μετοχών-All Share Index Base: 04.01.1988 = 100 Μονάδες - Units

Μήνας Months	FTSE/Χ.Α. Τράπεζες - FTSE/Athex Banks	FTSE/Χ.Α. Χρηματοοικονομικές Υπηρεσίες - FTSE/Athex Financial Services	FTSE/Χ.Α. Βιομηχανικά Προϊόντα & Υπηρεσίες - FTSE/Athex Industrial Goods & Services	FTSE/Χ.Α. Εμπόριο - FTSE/Athex Retail	FTSE/Χ.Α. Ακίνητης Περιουσίας - FTSE/Real Estate	FTSE/Χ.Α. Προσωπικά & Οικιακά Προϊόντα - FTSE/Athex Personal & Household Goods	FTSE/Χ.Α. Τρόφιμα & Ποτά - FTSE/Athex Food & Beverage	FTSE/Χ.Α. Πρώτες Ύλες - FTSE/Athex Basic Resources	FTSE/Χ.Α. Κατασκευές & Υλικά - FTSE/Athex Construction & Materials	FTSE/Χ.Α. Πετρέλαιο & Αέριο - FTSE/Athex Oil & Gas	FTSE/Χ.Α. Χημικά - FTSE/Athex Chemicals	FTSE/Χ.Α. Ταξίδια & Αναψυχή - FTSE/Athex Travel & Leisure	FTSE/Χ.Α. Τεχνολογία - FTSE/Athex Technology	FTSE/Χ.Α. Τηλ/νίες - FTSE/Athex Telecommu nications	FTSE/Χ.Α. Υπηρεσίες Κοινής Ωφέλειας - FTSE/Athex Utilities	FTSE/Χ.Α. Υγεία - FTSE/Athex Health Care	Όλων των μετοχών - All Share Index
2017 Φεβ. - Feb.	775.95	1,023.04	1,637.83	2,703.11	2,643.55	6,894.08	8,487.86	3,123.43	2,278.03	3,298.96	0.00	1,495.48	627.17	2,331.43	1,486.58	0.00	156.54
Μάρ. - Mar.	748.17	1,022.34	1,664.12	2,622.75	2,730.62	7,627.13	8,994.44	3,123.43	2,447.66	3,615.35	0.00	1,556.88	654.10	2,422.26	1,570.69	0.00	161.79
Απρ. - Apr.	888.53	1,084.82	1,656.15	2,855.07	2,796.73	7,557.95	9,446.52	3,039.85	2,542.43	3,570.46	0.00	1,622.18	662.37	2,458.04	1,765.17	0.00	171.07
Μάιος - May	970.84	1,153.51	1,826.19	2,907.67	2,868.39	8,401.72	9,558.87	3,422.58	2,785.72	4,133.05	0.00	1,719.84	673.20	2,793.86	2,249.47	0.00	185.11
Ιούν. - Jun.	1,040.23	1,193.66	2,144.68	3,127.63	3,345.95	8,420.90	9,621.35	3,633.74	2,843.91	4,703.40	10,597.41	1,746.59	727.77	2,901.21	2,283.56	147.18	194.77
Ιούλ. - Jul.	1,021.54	1,152.80	2,051.88	2,960.84	3,343.73	7,663.72	9,573.75	3,704.23	2,769.90	4,614.78	11,450.07	1,717.49	822.93	2,967.27	2,208.45	161.44	190.05
Αύγ. - Aug.	1,036.09	1,103.02	2,279.91	3,057.61	3,299.25	7,617.59	10,723.22	3,788.02	2,809.07	4,551.53	12,302.74	1,665.67	872.52	2,945.25	2,225.11	155.92	195.16
Σεπ. - Sep.	804.26	1,011.58	2,117.67	2,694.72	3,290.13	7,617.90	10,533.43	3,682.18	2,594.14	4,695.00	11,084.64	1,593.19	793.71	2,815.88	1,977.89	150.86	181.70
Οκτ. - Oct.	781.05	995.85	2,112.07	2,637.12	3,265.43	7,480.57	10,804.47	3,964.41	2,612.34	4,820.95	10,353.79	1,684.10	794.24	2,807.62	1,923.88	174.78	182.63
Νοέμ. - Nov.	739.52	966.41	2,127.38	2,280.72	3,051.47	7,050.35	9,964.88	4,030.56	2,602.30	4,753.47	10,028.96	1,776.02	819.58	2,793.86	2,007.54	216.17	177.51
Δεκ. - Dec.	876.19	1,125.44	2,246.15	2,782.06	3,408.70	8,000.46	10,153.19	4,032.43	2,818.18	4,529.60	11,472.39	1,829.76	910.40	3,165.46	1,992.30	258.02	190.26
Ιαν. - Jan.	957.45	1,280.33	2,616.37	2,832.12	3,504.66	8,599.65	10,293.68	4,454.52	3,163.68	4,973.39	11,115.86	1,919.64	1,082.46	3,482.00	2,438.87	327.48	206.12
2018 Φεβ. - Feb.	914.03	1,130.73	2,488.44	2,577.10	3,519.35	8,168.30	10,173.35	4,252.21	2,972.71	4,722.84	10,453.46	1,793.13	1,048.95	3,217.75	2,281.07	312.76	198.95

ΧΡΗΜΑΤΙΣΤΗΡΙΑΚΗ ΑΞΙΑ 2018 (σε Εκατομμύρια Ευρώ)
2018 MARKET CAPITALISATION (Million Euro)

ΜΗΝΑΣ MONTH	ΚΥΡΙΑ ΑΓΟΡΑ MAIN MARKET	ΕΠΙΤΗΡΗΣΗ SURVEILLANCE	ΠΡΟΣ ΔΙΑΓΡΑΦΗ UNDER DELETION	ΣΥΝΟΛΟ ΜΕΤΟΧΩΝ STOCKS TOTAL
28/02/2017	41,248.16	114.74	6.41	44,371.94
31/03/2017	42,595.70	111.91	6.36	45,854.51
28/04/2017	44,948.77	146.69	6.53	47,802.24
31/05/2017	48,769.38	160.80	12.63	51,791.16
30/06/2017	51,478.03	169.72	11.17	54,338.74
31/07/2017	50,662.27	172.02	11.32	53,714.09
31/08/2017	51,943.55	170.72	11.05	55,132.84
29/09/2017	48,191.38	236.06	10.36	51,395.06
31/10/2017	48,780.71	204.82	9.37	51,842.66
30/11/2017	47,372.52	216.57	10.56	50,409.68
29/12/2017	53,786.95	268.37	0.00	54,055.32
31/01/2018	58,270.84	274.64	0.00	58,545.48
28/02/2018	56,245.95	261.79	0.00	56,507.74

Σημειώσεις -Notes

-Δεν περιλαμβάνεται η Χρηματιστηριακή αξία των μετοχών σε αναστολή - The market value of suspended shares is
- Η Χρηματιστηριακή αξία των μετοχών αναφέρεται στην τελευταία ημέρα διαπραγμάτευσης - The Market
capitalisation refers to the last trading day



ΑΞΙΑ ΣΥΝΑΛΛΑΓΩΝ 2018 (σε Εκατομμύρια Ευρώ)
2018 TRANSACTIONS VALUE (Million Euro)

ΜΗΝΑΣ MONTH	ΑΞΙΕΣ ΣΤΑΘΕΡΟΥ ΕΙΣΟΔΗΜΑΤΟΣ BONDS	ΜΕΤΟΧΕΣ - STOCKS					ΔΙΑΠΡΑΓΜΑΤΕΥΣΙΜΑ ΑΜΟΙΒΑΙΑ ΚΕΦΑΛΑΙΑ (Δ.Α.Κ) EXCHANGE TRADED FUNDS ETFs	ΚΑΤΑΣΤΑΣΗ ΑΝΑΣΤΟΛΗΣ SUSPENSION STATUS	ΤΙΤΛΟΙ ΠΑΡΑΣΤΑΤΙΚΟΙ WARRANTS	ΓΕΝΙΚΟ ΣΥΝΟΛΟ ΟΜΟΛΟΓΩΝ & ΧΡΕΙΡΑΦΩΝ GRAND TOTAL BONDS & SECURITIES
		ΚΥΡΙΑ ΑΓΟΡΑ MAIN MARKET	ΧΑΜΗΛΗ ΔΙΑΣΠΟΡΑ LOW DISPERSION	ΕΠΙΤΗΡΗΣΗ SURVEILLANCE	ΠΡΟΣ ΔΙΑΓΡΑΦΗ UNDER DELETION					
Σύνολο 2017 Total	135.24	14,563.74	41.69	5.44	0.16	9.46	0.49	0.94	14,757.14	
Ιαν. - Jan.	13.08	1,662.68	-	0.78	-	3.77	0.00	-	1,680.32	
Φεβ. - Feb.	12.76	1,221.30	-	0.47	-	0.21	0.00	-	1,234.75	
Σύνολο 2018 Total	691.91	2,883.98	-	1.25	-	3.98	0.00	-	2,915.07	

Σημείωση - Note: Στην αξία συναλλαγών των Μετοχών περιλαμβάνονται όλοι οι τύποι Πακτέτων - All Blocks Methods' Transactions Value are included

Η αξία συναλλαγών των δικαιωμάτων των μετοχών συμπεριλαμβάνεται στις κατά κατηγορία συναλλαγές-The value of rights transactions is included in the value transactions per category

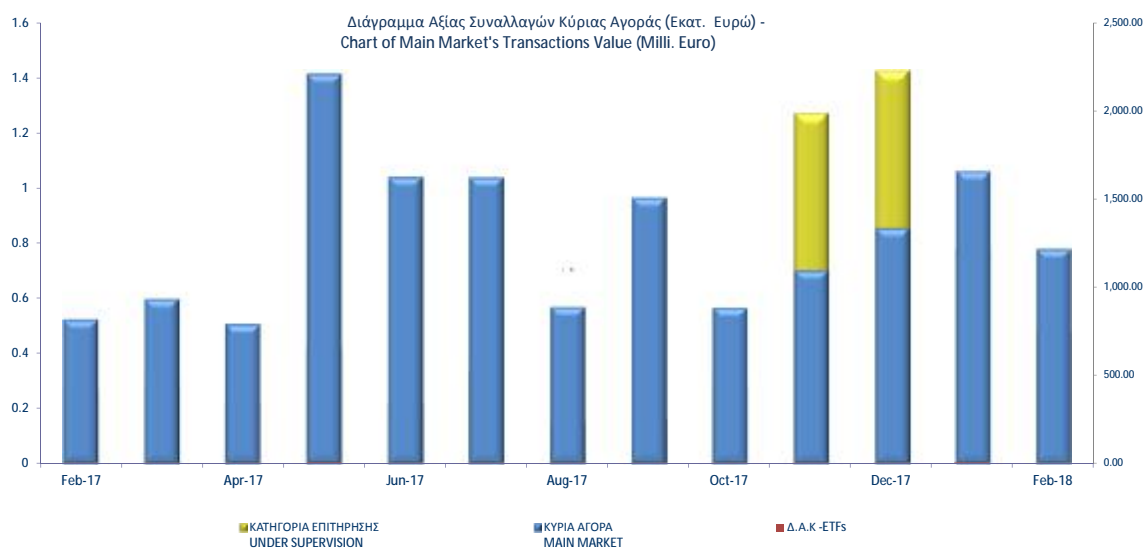

Συναλλαγές τον Φεβρουάριο 2018
February 2018 Transactions

	Όγκος Συναλλαγών Transactions Volume	Αξία Συναλλαγών (Ευρώ - Euro) Transactions Value	Ποσοστό Συμμετοχής Percentage (%)
A. Δάνεια - Bonds			
ΟΜΟΛΟΓΙΑΚΑ ΔΑΝΕΙΑ ΕΠΙΧΕΙΡΗΣΕΩΝ – ΟΡΓΑΝΩΜΕΝΗ ΑΓΟΡΑ (ΜΗ ΜΕΤΑΤΡΕΨΙΜΑ) NON CONVERTIBLE CORPORATE BONDS - REGULATED MARKET	12,419,298	12,764,968.47	1.03
ΟΜΟΛΟΓΙΑΚΑ ΔΑΝΕΙΑ ΕΠΙΧΕΙΡΗΣΕΩΝ – ΟΡΓΑΝΩΜΕΝΗ ΑΓΟΡΑ (ΜΕΤΑΤΡΕΨΙΜΑ) - CONVERTIBLE CORPORATE BONDS - REGULATED MARKET	0	0.00	0.00
ΟΜΟΛΟΓΑ ΕΛΛΗΝΙΚΟΥ ΔΗΜΟΣΙΟΥ - GOVERNMENT BONDS - DEMATERIALIZED SECURITIE	0	0.00	0.00
Σύνολο Ομολόγων Διαπραγματεύσιμα στην Α.Α.Σ.Ε. - Total of Bonds Traded in F.I.S.M. @	12,419,298	12,764,968.47	1.03
Σύνολο Δανείων - Total of Bonds	12,419,298	12,764,968.47	1.03
B. Μετοχές - Stocks **			
Τράπεζες-Banks	598,534,562	473,877,160.63	38.38
Χρηματοοικονομικές Υπηρεσίες-Financial Services	2,392,643	12,756,176.10	1.03
Βιομηχανικά Προϊόντα & Υπηρεσίες-Industrial Goods & Services	8,403,245	17,343,443.35	1.40
Κατασκευές & Υλικά Κατασκευών-Construction & Materials	16,761,821	69,451,813.80	5.62
Εμπόριο-Retail	1,270,604	19,619,328.24	1.59
Μέσα Ενημέρωσης-Media	62,166	10,038.32	0.00
Πετρέλαιο & Αέριο-Oil & Gas	4,025,733	50,695,093.62	4.11
Προσωπικά & Οικιακά Αγαθά-Personal & Household Goods	4,873,161	40,576,045.33	3.29
Πρώτες Ύλες-Basic Resources	9,222,214	68,159,238.68	5.52
Υπηρεσίες Κοινής Ωφέλειας-Utilities	17,114,054	53,552,390.56	4.34
Τεχνολογία-Technology	11,553,925	11,442,096.58	0.93
Τηλεπικοινωνίες-Telecommunications	12,842,953	153,777,963.06	12.45
Τρόφιμα & Ποτά-Food & Beverage	6,332,474	30,456,983.68	2.47
Υγεία-Health Care	15,481,903	11,160,820.71	0.90
Ταξίδια & Αναψυχή-Travel & Leisure	27,993,840	124,157,368.27	10.06
Χημικά-Chemicals	424,326	1,314,356.42	0.11
Κύρια Αγορά - Main Market	810,004,776	1,221,302,146.57	98.91
Κατηγορία Επιτήρησης - Under Supervision	3,118,855	473,906.27	0.04
Αναστολή - Under Suspension	0	0.00	0.00
Σύνολο Μετοχών - Total of Stocks	813,123,631	1,221,776,052.84	98.95
Γ. Διαπραγματεύσιμα Αμοιβαία Κεφάλαια (Δ.Α.Κ) - ETFs	9,720	209,632.15	0.02
ΓΕΝΙΚΟ ΣΥΝΟΛΟ ΧΡΕΟΓΡΑΦΩΝ - SECURITIES GRAND TOTAL	825,552,649	1,234,750,653.46	100.00
Σύνολο Δικαιωμάτων - Total of Rights *	0	0.00	0.0000

Στην Αξία Συναλλαγών των Μετοχών περιλαμβάνονται όλοι οι τύποι Πακέτων - All Blocks Methods' Transactions Value are included.

ΣΤΟΙΧΕΙΑ ΜΕΣΗΣ ΗΜΕΡΗΣΙΑΣ ΑΞΙΑΣ ΣΥΝΑΛΛΑΓΩΝ ΜΕΤΟΧΩΝ ΑΝΑ ΚΑΤΗΓΟΡΙΑ ΔΙΑΠΡΑΓΜΑΤΕΥΣΗΣ
AVERAGE DAILY STOCKS VALUE OF TRANSACTIONS DATA PER TRADING CATEGORY

	Κύρια Αγορά Main Market	Επιτήρηση Surveillance	ΣΥΝΟΛΟ-Total	
	01/02/2018-28/02/2018	01/02/2018-28/02/2018	01/02/2018-28/02/2018	
	<i>Μέση Αξία Συναλλαγών χωρίς δικαιώματα (Σύνολο σε εκατ. Euro) / Average daily value of transactions without right trades (Total in million of Euros)</i>			
A 1. ΑΝΑΛΥΣΗ ΑΝΑ ΦΑΣΗ				A1. ANALYSIS PER TRADING PHASE
ΣΤΟ ΑΝΟΙΓΜΑ	0.89	0.01	0.90	At the Open
ΣΥΝΕΧΗΣ ΔΙΑΠΡΑΓΜΑΤΕΥΣΗ	47.87	0.00	47.87	Continuous Trading
ΕΝΔΙΑΜΕΣΑ ΑΥΚΤΙΟΝ	0.19	0.01	0.20	Intraday Auctions
ΑΥΚΤΙΟΝ ΚΛΕΙΣΙΜΑΤΟΣ	5.78	0.01	5.79	Closing Auction
ΣΤΟ ΚΛΕΙΣΙΜΟ	1.28	0.00	1.28	At the Close
ΣΥΝΟΛΟ	56.01	0.02	56.04	Total
Πακέτα	8.27	0.00	8.27	Block Trades
Γενικό ΣΥΝΟΛΟ	64.28	0.02	64.30	Grand total
Αξία συναλλαγών ανοικτών πωλήσεων	0.00%	0.00%	0.00%	Value of Transactions Short selling
Αξία συναλλαγών ειδικών διαπραγματευτών	9.86%	0.00%	9.85%	Value of Transactions of Market Makers
Αξία συναλλαγών μέσω ODL	65.20%	0.00%	65.20%	Value of Transactions ODL
% Στο σύνολο	99.96%	0.04%	100.00%	% on the Total
	Κύρια Αγορά Main Market	Επιτήρηση Surveillance	ΣΥΝΟΛΟ-Total	
	<i>Μέση Αξία Συναλλαγών χωρίς δικαιώματα (Σύνολο σε εκατ. Euro) / Average daily value of transactions without right trades (Total in million of Euros)</i>			
B 1. ΣΥΝΕΧΗΣ ΔΙΑΠΡΑΓΜΑΤΕΥΣΗ				B1. CONTINUOUS TRADING PHASE
Α' ΧΡΟΝΙΚΗ ΠΕΡΙΟΔΟΣ (Έως 11:00:00) *	5.01	0.00	5.01	1st Period (till 11:00:00) *
Β' ΧΡΟΝΙΚΗ ΠΕΡΙΟΔΟΣ (11:00:01 - 11:30:00)	4.06	0.00	4.06	2nd Period (11:00:01 - 11:30:00)
Γ' ΧΡΟΝΙΚΗ ΠΕΡΙΟΔΟΣ (11:30:01 - 12:00:00)	4.00	0.00	4.00	3rd Period (11:30:01 - 12:00:00)
Δ' ΧΡΟΝΙΚΗ ΠΕΡΙΟΔΟΣ (12:00:01 - 12:30:00)	3.44	0.00	3.44	4th Period (12:00:01 - 12:30:00)
Ε' ΧΡΟΝΙΚΗ ΠΕΡΙΟΔΟΣ (12:30:01 - 13:00:00)	2.57	0.00	2.57	5th Period (12:30:01 - 13:00:00)
ΣΤ' ΧΡΟΝΙΚΗ ΠΕΡΙΟΔΟΣ (13:00:01 - 13:30:00)	2.57	0.00	2.57	6th Period (14:00:01 - 13:30:00)
Ζ' ΧΡΟΝΙΚΗ ΠΕΡΙΟΔΟΣ (13:30:01 - 14:00:00)	2.33	0.00	2.33	7th Period (13:30:01 - 14:00:00)
Η' ΧΡΟΝΙΚΗ ΠΕΡΙΟΔΟΣ (14:00:01 - 14:30:00)	2.84	0.00	2.84	8th Period (14:00:01 - 14:30:00)
Θ' ΧΡΟΝΙΚΗ ΠΕΡΙΟΔΟΣ (14:30:01 - 15:00:00)	2.79	0.00	2.79	9th Period (14:30:01 - 15:00:00)
Ι' ΧΡΟΝΙΚΗ ΠΕΡΙΟΔΟΣ (15:00:01 - 15:30:00)	2.72	0.00	2.72	10th Period (Από 15:00:01 - 15:30:00)
ΙΑ' ΧΡΟΝΙΚΗ ΠΕΡΙΟΔΟΣ (15:30:01 - 16:00:00)	3.73	0.00	3.73	11th Period (15:30:01 - 16:00:00)
ΙΒ' ΧΡΟΝΙΚΗ ΠΕΡΙΟΔΟΣ (Από 16:00:01 - 16:30:00)	4.61	0.00	4.61	12th Period (16:00:01 - 16:30:00)
ΙΓ' ΧΡΟΝΙΚΗ ΠΕΡΙΟΔΟΣ (Από 16:30:01)	7.22	0.00	7.22	13th Period (16:30:01)
Γ(i) ΧΡΟΝΙΚΗ ΠΕΡΙΟΔΟΣ (Από 16:50:00) - ΤΕΛΕΥΤΑΙΑ 10 ΛΕΠΤΑ	3.17	0.00	3.17	C (i) (From 16:50:00) Last ten minutes of Continuous Trading
Γ(ii) ΑΞΙΑ 30% ΠΡΑΞΕΩΝ ΤΟΥ ΒΑΣΙΚΟΥ ΠΙΝΑΚΑ	5.96	0.00	5.96	C (ii) The Value of 30% of the trades which are included to the calculation of the closing prices
ΣΥΝΟΛΟ*	47.87	0.00	47.87	TOTAL

* δεν περιλαμβάνεται η αξία των συναλλαγών στο άνοιγμα

ΣΤΟΙΧΕΙΑ ΜΕΣΗΣ ΗΜΕΡΗΣΙΑΣ ΑΞΙΑΣ ΣΥΝΑΛΛΑΓΩΝ ΜΕΤΟΧΩΝ ΑΝΑ ΚΑΤΗΓΟΡΙΑ ΔΙΑΠΡΑΓΜΑΤΕΥΣΗΣ
AVERAGE DAILY STOCKS VALUE OF TRANSACTIONS DATA PER TRADING CATEGORY

	Κύρια Αγορά Main Market	Επιτήρηση Surveillance	ΣΥΝΟΛΟ-Total	
	01/02/2018-28/02/2018	01/02/2018-28/02/2018	01/02/2018-28/02/2018	
	<i>Μέσος Αριθμός Πράξεων χωρίς δικαιώματα. / Average daily number of transactions without right trades</i>			
Γ 1. ΑΝΑΛΥΣΗ ΑΝΑ ΦΑΣΗ				C1. ANALYSIS PER TRADING PHASE
ΣΤΟ ΑΝΟΙΓΜΑ	487.84	50.21	538.05	At the Open
ΣΥΝΕΧΗΣ ΔΙΑΠΡΑΓΜΑΤΕΥΣΗ	20,765.79	0.00	20,765.79	ContinuousTrading
ΕΝΔΙΑΜΕΣΑ ΑΥΣΤΙΟΝ	17.37	21.53	38.89	Intraday Auctions
ΑΥΣΤΙΟΝ ΚΛΕΙΣΙΜΑΤΟΣ	929.00	26.32	955.32	Closing Auction
ΣΤΟ ΚΛΕΙΣΙΜΟ	232.47	4.95	237.42	At the Close
ΣΥΝΟΛΟ	22,432.47	103.00	22,535.47	Total
Πακέτα	9.42	0.05	9.47	BlockTrades
Γενικό ΣΥΝΟΛΟ	22,441.89	103.05	22,544.95	Grand total
Αριθμός Πράξεων ανοικτών πωλήσεων	0.00%	0.00%	0.00%	Number of Trades of Short selling
Αριθμός Πράξεων ειδικών διαπραγματευτών	9.72%	0.00%	9.68%	Number of Trades of Market Makers
Αριθμός Πράξεων μέσω ODL	79.49%	85.65%	79.52%	Number of Trades through ODL
% Στο σύνολο	99.54%	0.46%	100.00%	% on the Total
	Κύρια Αγορά Main Market	Επιτήρηση Surveillance	ΣΥΝΟΛΟ-Total	
	<i>Μέσος Αριθμός Πράξεων χωρίς δικαιώματα. / Average daily number of transactions without right trades</i>			
Δ 1. ΣΥΝΕΧΗΣ ΔΙΑΠΡΑΓΜΑΤΕΥΣΗ				D1. CONTINUOUS TRADING PHASE
Α' ΧΡΟΝΙΚΗ ΠΕΡΙΟΔΟΣ (Έως 11:00:00) *	2,277.00	0.00	2,277.00	1st Period (till 11:00:00) *
Β' ΧΡΟΝΙΚΗ ΠΕΡΙΟΔΟΣ (11:00:01 - 11:30:00)	1,775.74	0.00	1,775.74	2rd Period (11:00:01 - 11:30:00)
Γ' ΧΡΟΝΙΚΗ ΠΕΡΙΟΔΟΣ (11:30:01 - 12:00:00)	1,720.58	0.00	1,720.58	3rd Period (11:30:01 - 12:00:00)
Δ' ΧΡΟΝΙΚΗ ΠΕΡΙΟΔΟΣ (12:00:01 - 12:30:00)	1,530.26	0.00	1,530.26	4th Period (12:00:01 - 12:30:00)
Ε' ΧΡΟΝΙΚΗ ΠΕΡΙΟΔΟΣ (12:30:01 - 13:00:00)	1,205.84	0.00	1,205.84	5th Period (12:30:01 - 13:00:00)
ΣΤ' ΧΡΟΝΙΚΗ ΠΕΡΙΟΔΟΣ (13:00:01 - 13:30:00)	1,238.26	0.00	1,238.26	6th Period (14:00:01 - 13:30:00)
Ζ' ΧΡΟΝΙΚΗ ΠΕΡΙΟΔΟΣ (13:30:01 - 14:00:00)	1,091.21	0.00	1,091.21	7th Period (13:30:01 - 14:00:00)
Η' ΧΡΟΝΙΚΗ ΠΕΡΙΟΔΟΣ (14:00:01 - 14:30:00)	1,248.79	0.00	1,248.79	8th Period (14:00:01 - 14:30:00)
Θ' ΧΡΟΝΙΚΗ ΠΕΡΙΟΔΟΣ (14:30:01 - 15:00:00)	1,269.63	0.00	1,269.63	9th Period (14:30:01 - 15:00:00)
Ι' ΧΡΟΝΙΚΗ ΠΕΡΙΟΔΟΣ (15:00:01 - 15:30:00)	1,198.74	0.00	1,198.74	10th Period (Από 15:00:01 - 15:30:00)
ΙΑ' ΧΡΟΝΙΚΗ ΠΕΡΙΟΔΟΣ (15:30:01 - 16:00:00)	1,534.53	0.00	1,534.53	11th Period (15:30:01 - 16:00:00)
ΙΒ' ΧΡΟΝΙΚΗ ΠΕΡΙΟΔΟΣ (Από 16:00:01 - 16:30:00)	1,799.16	0.00	1,799.16	12th Period (16:00:01 - 16:30:00)
ΙΓ' ΧΡΟΝΙΚΗ ΠΕΡΙΟΔΟΣ (Από 16:30:01)	2,876.05	0.00	2,876.05	13th Period (16:30:01)
Γ(ι) ΧΡΟΝΙΚΗ ΠΕΡΙΟΔΟΣ (Από 16:50:00) - ΤΕΛΕΥΤΑΙΑ 10 ΛΕΠΤΑ	1,283.11	0.00	1,283.11	C (i) (From 16:50:00) Last ten minutes of Continuous Trading
Γ(ii) ΑΞΙΑ 30% ΠΡΑΞΕΩΝ ΤΟΥ ΒΑΣΙΚΟΥ ΠΙΝΑΚΑ	1,135.00	0.00	1,135.00	C (iii) The Value of 30% of the trades which are included to the calculation of the closing prices
ΣΥΝΟΛΟ*	20,765.79	0.00	20,765.79	TOTAL

* δεν περιλαμβάνεται η αξία των συναλλαγών στο άνοιγμα

ΣΤΟΙΧΕΙΑ ΜΕΣΗΣ ΗΜΕΡΗΣΙΑΣ ΑΞΙΑΣ ΣΥΝΑΛΛΑΓΩΝ ΜΕΤΟΧΩΝ ΑΝΑ ΔΕΙΚΤΗ ΚΥΡΙΑΣ ΑΓΟΡΑΣ
AVERAGE DAILY STOCKS VALUE OF TRANSACTIONS DATA PER INDEX OF MAIN MARKET

ΓΔ Composite Index	FTSE/X.A. Large Cap - FTSE/Athex Large Cap	FTSE/X.A. Mid Cap - FTSE/Athex Mid Cap	FTSE/X.A Mid & Small Cap Θεμελιωδών μεγεθών		
01/02/2018- 28/02/2018	01/02/2018- 28/02/2018	01/02/2018-28/02/2018	01/02/2018-28/02/2018		
<i>Μέση Αξία Συναλλαγών χωρίς δικαιώματα (Σύνολο σε εκατ. Euro) / Average daily value of transactions without right trades (Total in million of Euros)</i>					
A 1. ΑΝΑΛΥΣΗ ΑΝΑ ΦΑΣΗ				A1. ANALYSIS PER TRADING PHASE	
ΣΤΟ ΑΝΟΙΓΜΑ	0.84	0.67	0.15	0.03	At the Open
ΣΥΝΕΧΗΣ ΔΙΑΠΡΑΓΜΑΤΕΥΣΗ	46.99	42.85	3.77	1.06	Continuous Trading
ΕΝΔΙΑΜΕΣΑ ΑΥΚΤΙΟΝ	0.19	0.19	0.00	0.00	Intraday Auctions
ΑΥΚΤΙΟΝ ΚΛΕΙΣΙΜΑΤΟΣ	5.75	5.59	0.15	0.03	Closing Auction
ΣΤΟ ΚΛΕΙΣΙΜΟ	1.26	1.19	0.06	0.02	At the Close
ΣΥΝΟΛΟ	55.04	50.49	4.14	1.14	Total
Πακέτα	8.27	7.80	0.47	0.00	Block Trades
Γενικό ΣΥΝΟΛΟ	63.31	58.29	4.61	1.14	Grand total
Αξία συναλλαγών ανοικτών πωλήσεων	0.00%	0.00%	0.00%	0.00%	Value of Transactions Short selling
Αξία συναλλαγών ειδικών διαπραγματευτών	9.99%	9.39%	18.27%	1.32%	Value of Transactions of Market Makers
Αξία συναλλαγών μέσω ODL	65.02%	64.95%	66.23%	68.07%	Value of Transactions ODL
% Στο σύνολο	98.45%	90.64%	7.16%	1.78%	% on the Total
ΓΔ Composite Index	FTSE/X.A. Large Cap - FTSE/Athex Large Cap	FTSE/X.A. Mid Cap - FTSE/Athex Mid Cap	FTSE/X.A Mid & Small Cap Θεμελιωδών μεγεθών		
<i>Μέση Αξία Συναλλαγών χωρίς δικαιώματα (Σύνολο σε εκατ. Euro) / Average daily value of transactions without right trades (Total in million of Euros)</i>					
B 1. ΣΥΝΕΧΗΣ ΔΙΑΠΡΑΓΜΑΤΕΥΣΗ				B1. CONTINUOUS TRADING PHASE	
A' ΧΡΟΝΙΚΗ ΠΕΡΙΟΔΟΣ (Έως 11:00:00) *	4.89	4.34	0.51	0.15	1st Period (till 11:00:00) *
B' ΧΡΟΝΙΚΗ ΠΕΡΙΟΔΟΣ (11:00:01 - 11:30:00)	3.98	3.55	0.41	0.08	2nd Period (11:00:01 - 11:30:00)
Γ' ΧΡΟΝΙΚΗ ΠΕΡΙΟΔΟΣ (11:30:01 - 12:00:00)	3.92	3.55	0.32	0.12	3rd Period (11:30:01 - 12:00:00)
Δ' ΧΡΟΝΙΚΗ ΠΕΡΙΟΔΟΣ (12:00:01 - 12:30:00)	3.36	2.99	0.32	0.12	4th Period (12:00:01 - 12:30:00)
Ε' ΧΡΟΝΙΚΗ ΠΕΡΙΟΔΟΣ (12:30:01 - 13:00:00)	2.53	2.25	0.26	0.04	5th Period (12:30:01 - 13:00:00)
ΣΤ' ΧΡΟΝΙΚΗ ΠΕΡΙΟΔΟΣ (13:00:01 - 13:30:00)	2.51	2.27	0.22	0.05	6th Period (14:00:01 - 13:30:00)
Ζ' ΧΡΟΝΙΚΗ ΠΕΡΙΟΔΟΣ (13:30:01 - 14:00:00)	2.28	2.08	0.18	0.04	7th Period (13:30:01 - 14:00:00)
Η' ΧΡΟΝΙΚΗ ΠΕΡΙΟΔΟΣ (14:00:01 - 14:30:00)	2.79	2.55	0.22	0.05	8th Period (14:00:01 - 14:30:00)
Θ' ΧΡΟΝΙΚΗ ΠΕΡΙΟΔΟΣ (14:30:01 - 15:00:00)	2.74	2.52	0.20	0.04	9th Period (14:30:01 - 15:00:00)
Ι' ΧΡΟΝΙΚΗ ΠΕΡΙΟΔΟΣ (15:00:01 - 15:30:00)	2.67	2.42	0.20	0.10	10th Period (Από 15:00:01 - 15:30:00)
ΙΑ' ΧΡΟΝΙΚΗ ΠΕΡΙΟΔΟΣ (15:30:01 - 16:00:00)	3.67	3.36	0.29	0.08	11th Period (15:30:01 - 16:00:00)
ΙΒ' ΧΡΟΝΙΚΗ ΠΕΡΙΟΔΟΣ (Από 16:00:01 - 16:30:00)	4.54	4.23	0.28	0.08	12th Period (16:00:01 - 16:30:00)
ΙΓ' ΧΡΟΝΙΚΗ ΠΕΡΙΟΔΟΣ (Από 16:30:01)	7.13	6.73	0.37	0.13	13th Period (16:30:01)
Γ(ι) ΧΡΟΝΙΚΗ ΠΕΡΙΟΔΟΣ (Από 16:50:00) - ΤΕΛΕΥΤΑΙΑ 10 ΛΕΠΤΑ	3.13	2.95	0.17	0.06	C (i) (From 16:50:00) Last ten minutes of Continuous Trading
Γ(ii) ΑΞΙΑ 30% ΠΡΑΞΕΩΝ ΤΟΥ ΒΑΣΙΚΟΥ ΠΙΝΑΚΑ	5.87	5.64	0.19	0.08	C (iii) The Value of 30% of the trades which are included to the calculation of the closing prices
ΣΥΝΟΛΟ*	46.99	42.85	3.77	1.06	TOTAL

* δεν περιλαμβάνεται η αξία των συναλλαγών στο άνοιγμα

ΣΤΟΙΧΕΙΑ ΜΕΣΗΣ ΗΜΕΡΗΣΙΑΣ ΑΞΙΑΣ ΣΥΝΑΛΛΑΓΩΝ ΜΕΤΟΧΩΝ ΑΝΑ ΔΕΙΚΤΗ ΚΥΡΙΑΣ ΑΓΟΡΑΣ
AVERAGE DAILY STOCKS VALUE OF TRANSACTIONS DATA PER INDEX OF MAIN MARKET

ΓΔ Composite Index	FTSE/X.A. Large Cap - FTSE/Athex Large Cap	FTSE/X.A. Mid Cap - FTSE/Athex Mid Cap	FTSE/X.A Mid & Small Cap Θεμελιωδών μεγεθών		
01/02/2018- 28/02/2018	01/02/2018- 28/02/2018	01/02/2018-28/02/2018	01/02/2018-28/02/2018		
<i>Μέσος Αριθμός Πράξεων χωρίς πακέτα. / Average daily number of transactions without right trades</i>					
Γ 1. ΑΝΑΛΥΣΗ ΑΝΑ ΦΑΣΗ				C1. ANALYSIS PER TRADING PHASE	
ΣΤΟ ΑΝΟΙΓΜΑ	378.47	296.26	57.32	26.95	At the Open
ΣΥΝΕΧΗΣ ΔΙΑΠΡΑΓΜΑΤΕΥΣΗ	19,392.63	15,742.74	3,259.11	821.32	Continuous Trading
ΕΝΔΙΑΜΕΣΑ ΑΥΣΤΙΟΝ	12.84	9.79	1.95	1.21	Intraday Auctions
ΑΥΣΤΙΟΝ ΚΛΕΙΣΙΜΑΤΟΣ	860.84	709.21	129.26	40.37	Closing Auction
ΣΤΟ ΚΛΕΙΣΙΜΟ	202.32	145.89	49.11	12.95	At the Close
ΣΥΝΟΛΟ	20,847.11	16,903.89	3,496.74	902.79	Total
Πακέτα	9.37	8.95	0.42	0.00	Block Trades
Γενικό ΣΥΝΟΛΟ	20,856.47	16,912.84	3,497.16	902.79	Grand total
Αριθμός Πράξεων ανοικτών πωλήσεων	0.00%	0.00%	0.00%	0.00%	Number of Trades of Short selling
Αριθμός Πράξεων ειδικών διαπραγματευτών	10.21%	9.70%	13.34%	4.56%	Number of Trades of Market Makers
Αριθμός Πράξεων μέσω ODL	79.47%	79.10%	81.51%	77.00%	Number of Trades through ODL
% Στο σύνολο	92.51%	75.02%	15.51%	4.00%	% on the Total
ΓΔ Composite Index	FTSE/X.A. Large Cap - FTSE/Athex Large Cap	FTSE/X.A. Mid Cap - FTSE/Athex Mid Cap	FTSE/X.A Mid & Small Cap Θεμελιωδών μεγεθών		
<i>Μέσος Αριθμός Πράξεων χωρίς πακέτα. / Average daily number of transactions without block trades</i>					
Δ 1. ΣΥΝΕΧΗΣ ΔΙΑΠΡΑΓΜΑΤΕΥΣΗ				D1. CONTINUOUS TRADING PHASE	
Α' ΧΡΟΝΙΚΗ ΠΕΡΙΟΔΟΣ (Έως 11:00:00) *	2,113.26	1,666.16	416.74	87.16	1st Period (till 11:00:00) *
Β' ΧΡΟΝΙΚΗ ΠΕΡΙΟΔΟΣ (11:00:01 - 11:30:00)	1,643.32	1,298.47	316.63	73.11	2nd Period (11:00:01 - 11:30:00)
Γ' ΧΡΟΝΙΚΗ ΠΕΡΙΟΔΟΣ (11:30:01 - 12:00:00)	1,604.63	1,288.63	278.74	67.05	3rd Period (11:30:01 - 12:00:00)
Δ' ΧΡΟΝΙΚΗ ΠΕΡΙΟΔΟΣ (12:00:01 - 12:30:00)	1,419.58	1,131.95	252.42	68.42	4th Period (12:00:01 - 12:30:00)
Ε' ΧΡΟΝΙΚΗ ΠΕΡΙΟΔΟΣ (12:30:01 - 13:00:00)	1,125.74	892.63	209.16	48.11	5th Period (12:30:01 - 13:00:00)
ΣΤ' ΧΡΟΝΙΚΗ ΠΕΡΙΟΔΟΣ (13:00:01 - 13:30:00)	1,155.00	940.05	188.58	51.37	6th Period (14:00:01 - 13:30:00)
Ζ' ΧΡΟΝΙΚΗ ΠΕΡΙΟΔΟΣ (13:30:01 - 14:00:00)	1,017.89	822.32	171.00	42.21	7th Period (13:30:01 - 14:00:00)
Η' ΧΡΟΝΙΚΗ ΠΕΡΙΟΔΟΣ (14:00:01 - 14:30:00)	1,164.74	943.32	199.95	47.26	8th Period (14:00:01 - 14:30:00)
Θ' ΧΡΟΝΙΚΗ ΠΕΡΙΟΔΟΣ (14:30:01 - 15:00:00)	1,184.16	968.26	192.84	45.79	9th Period (14:30:01 - 15:00:00)
Ι' ΧΡΟΝΙΚΗ ΠΕΡΙΟΔΟΣ (15:00:01 - 15:30:00)	1,127.53	926.79	171.11	56.26	10th Period (Από 15:00:01 - 15:30:00)
ΙΑ' ΧΡΟΝΙΚΗ ΠΕΡΙΟΔΟΣ (15:30:01 - 16:00:00)	1,435.37	1,172.37	235.84	56.32	11th Period (15:30:01 - 16:00:00)
ΙΒ' ΧΡΟΝΙΚΗ ΠΕΡΙΟΔΟΣ (Από 16:00:01 - 16:30:00)	1,688.89	1,404.37	251.79	68.37	12th Period (16:00:01 - 16:30:00)
ΙΓ' ΧΡΟΝΙΚΗ ΠΕΡΙΟΔΟΣ (Από 16:30:01)	2,712.53	2,287.42	374.32	109.89	13th Period (16:30:01)
Γ(i) ΧΡΟΝΙΚΗ ΠΕΡΙΟΔΟΣ (Από 16:50:00) - ΤΕΛΕΥΤΑΙΑ 10 ΛΕΠΤΑ	1,207.68	1,016.53	166.74	50.16	C (i) (From 16:50:00) Last ten minutes of Continuous Trading
Γ(ii) ΑΞΙΑ 30% ΠΡΑΞΕΩΝ ΤΟΥ ΒΑΣΙΚΟΥ ΠΙΝΑΚΑ	938.68	731.68	153.68	74.89	C (ii) The Value of 30% of the trades which are included to the calculation of the closing prices
ΣΥΝΟΛΟ*	19,392.63	15,742.74	3,259.11	821.32	TOTAL
* δεν περιλαμβάνεται η αξία των συναλλαγών στο άνοιγμα					

Μηνιαίοι μέσοι όροι spread - Σύνολο αγορών Monthly average spread - Total of markets

ΜΗΝΑΣ-ΕΤΟΣ MONTH/YEAR	Spread πράξεων * Trades spread *	Time (συνεδρίασης) spread ** Time spread **	Μέση Ημερήσια Αξία συναλλαγών Average Transactions Value
02-17	4.838	6.923	43.420
03-17	5.004	6.694	40.851
04-17	4.555	7.087	44.349
05-17	4.089	6.072	100.897
06-17	4.082	6.051	77.753
07-17	3.459	5.239	77.583
08-17	4.007	6.354	40.614
09-17	4.217	7.080	71.994
10-17	5.110	7.325	40.442
11-17	5.035	7.352	50.132
12-17	5.069	7.755	70.605
01-18	3.593	5.550	75.783
02-18	3.938	5.718	64.315

4. Μηνιαίοι μέσοι όροι spread - Σύνολο αγορών
Monthly average spread - Total markets



Spread: Ως spread ορίζεται το πηλίκιο της διαφοράς της καλύτερης τιμής αγοράς από την καλύτερη τιμή πώλησης προς το ημίθροισμα αυτών των τιμών.

Spread: The spread is defined as the ratio of the difference between the best ask and the best bid price over the average of the sum of the two prices.

* Spread πράξεων: Ο σταθμισμένος, με την ποσοστιαία αξία συναλλαγών των πράξεων, μέσος όρος των spread που αντιστοιχούν σε αυτές τις πράξεις. Το spread που αντιστοιχεί στην αξία συναλλαγών κάποιας πράξης είναι αυτό που παρατηρείται ακριβώς πριν τη διενέργεια της πράξης.

Trades spread: The weighted, by traded value, average of the spreads corresponding to these trades. The spread that corresponds to a trade is the one experienced exactly before the trade.

* * Υπολογισμός Spread σύμφωνα με τον κανονισμό του ΧΑ. - Spread calculation according to the ATHEX regulation

Spread συνεδρίασης: Ο σταθμισμένος, με την ποσοστιαία χρονική διάρκεια, μέσος όρος των spread που παρατηρούνται κατά τη διάρκεια της συνεδρίασης.

Time spread: The weighted, by time duration, average of spreads experienced during a trading session.

Μηνιαία μέση κυκλοφοριακή ταχύτητα
Monthly average velocity

ΜΗΝΑΣ-ΕΤΟΣ MONTH/YEAR	ΚΥΡΙΑ ΑΓΟΡΑ MAIN MARKET	ΕΠΙΤΗΡΗΣΗΣ SURVEILLANCE	FTSE®/ATHEX Large Cap	Γενικός Δείκτης ΧΑ ATHEX Composite Index
02-17	0.099%	0.012%	0.107%	0.102%
03-17	0.089%	0.011%	0.096%	0.092%
04-17	0.093%	0.011%	0.100%	0.095%
05-17	0.192%	0.013%	0.205%	0.197%
06-17	0.135%	0.006%	0.142%	0.137%
07-17	0.114%	0.009%	0.121%	0.116%
08-17	0.071%	0.004%	0.076%	0.071%
09-17	0.133%	0.004%	0.145%	0.136%
10-17	0.074%	0.006%	0.080%	0.075%
11-17	0.093%	0.028%	0.102%	0.095%
12-07	0.101%	0.031%	0.112%	0.109%
01-18	0.117%	0.013%	0.124%	0.125%
02-18	0.099%	0.009%	0.108%	0.107%

5. Μηνιαίοι μέσοι όροι κυκλ. ταχύτητας - Average Velocity

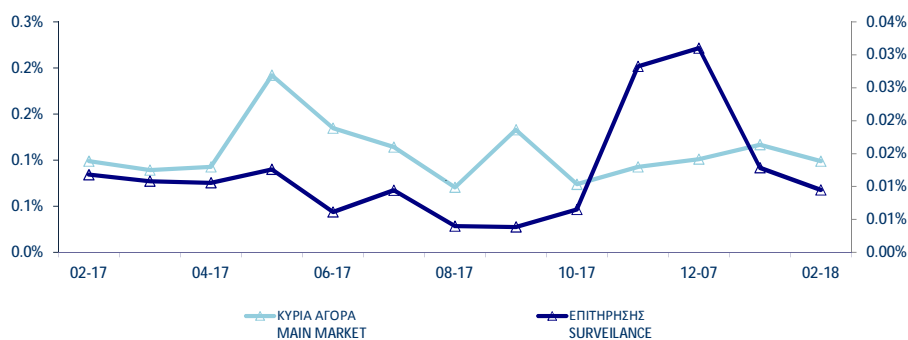

6. Μηνιαίοι μέσοι όροι κυκλ. ταχύτητας - Average Velocity

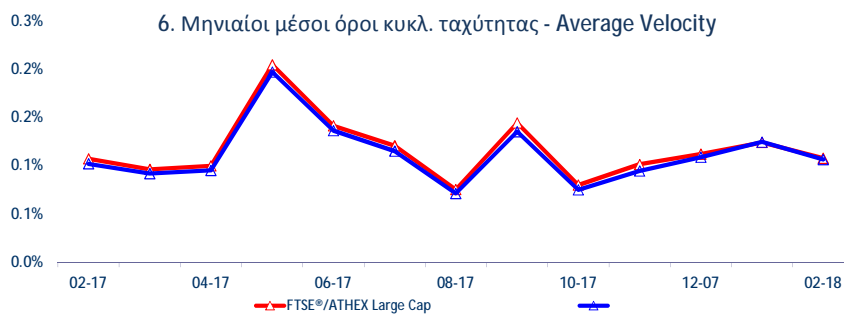

Κυκλοφοριακή Ταχύτητα : Αξία Συναλλαγών / Κεφαλαιοποίηση Velocity : Trading Value / Capitalisation

$$\sum_{i=1}^m \frac{V_i}{XA_i}$$

$$\frac{V_i}{XA_i}$$

: αξία συναλλαγών της μετοχής για κάθε μέρα διαπραγμάτευσης i - trading value of the stock in each trading day i

: χρηματιστηριακή αξία της μετοχής - market capitalisation of the stock

m

: αριθμός ημερών που διαπραγματεύτηκε η μετοχή - number of trading days of the stock

Μηνιαία ιστορική μεταβλητότητα (volatility) Monthly historical volatility

ΜΗΝΑΣ-ΕΤΟΣ MONTH/YEAR	ΚΥΡΙΑ ΑΓΟΡΑ MAIN MARKET	ΕΠΙΤΗΡΗΣΗΣ SURVEILLANCE	FTSE®/ATHEX Large Cap	Γενικός Δείκτης ΧΑ ATHEX Composite Index
02-17	11.90%	21.30%	7.99%	9.62%
03-17	13.75%	27.12%	8.52%	10.75%
04-17	11.75%	21.43%	6.81%	8.46%
05-17	13.37%	26.56%	9.11%	10.54%
06-17	13.21%	28.60%	9.60%	10.45%
07-17	14.58%	32.78%	7.71%	9.27%
08-17	10.53%	27.89%	6.74%	7.26%
09-17	13.46%	27.69%	11.75%	10.54%
10-17	12.90%	29.01%	7.86%	8.85%
11-17	12.93%	25.08%	9.66%	10.17%
12-17	11.52%	25.89%	7.66%	9.42%
01-18	12.58%	27.36%	8.68%	10.00%
02-18	11.15%	25.28%	7.83%	8.47%

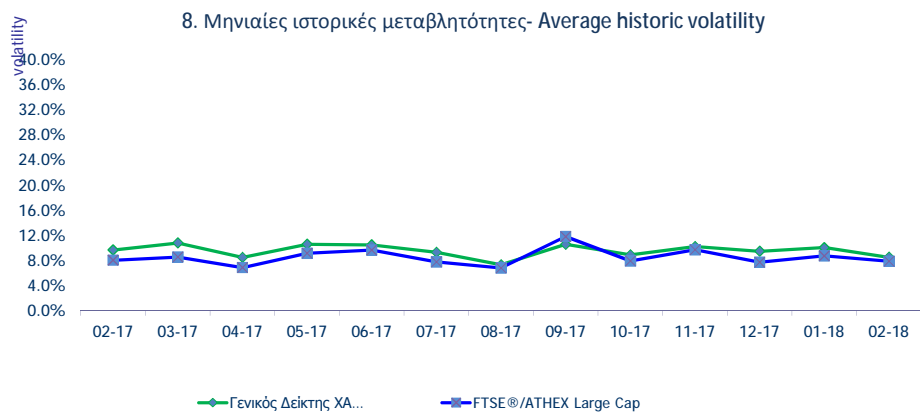
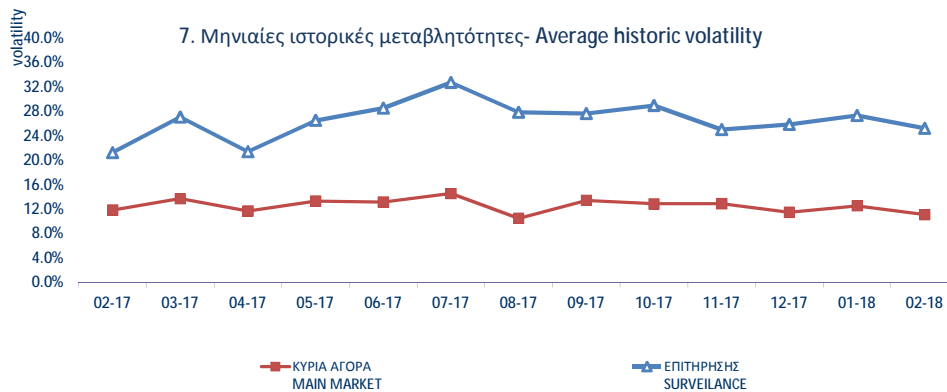

Μηνιαία Μεταβλητότητα: Προκύπτει από την μεταβολή των τιμών κλεισίματος για κάθε συνεδριακή ημέρα του μήνα.
Volatility: Is calculated from the closing price changes for each working day of the month.

ΟΜΟΛΟΓΑ ΔΙΑΠΡΑΓΜΑΤΕΥΣΙΜΑ ΣΤΗΝ Α.Α.Σ.Ε. BONDS TRADED IN FIXED INCOME SECURITIES' MARKET

Όνομαστική Αξία Nominal Value	Σημερινό Επιτόκιο Today's Interest Rate	Αξία Τελευταίου Αποπληρωθέντος Τόκου Value of Last Paid	Δεδουλευμένοι Τόκοι Accrued Interest	Απόδοση στη Λήξη Yield to Maturity (%)	Ημερομηνία Έκδοσης Issue Date	Διάρκεια (Έτη) - No. στην Εξίσωση - Note Nr	Όνομασία Name	Μηνιαίες Τιμές Συναλλαγών επί τοις Εκατό (%)			Όγκος Συναλλαγών Volume of Transactions	Αξία Συναλλαγών (χιλ. €) Value of Transactions (thous. €)	Τιμές Έτους από 1.1. 2018		
								Κατώτερη - Low (%)	Ανώτερη - High (%)	Κλείσιμο-Clc (%)			Κατώτερη - Low (%)	Ανώτερη - High (%)	
ΟΜΟΛΟΓΙΑΚΑ ΔΑΝΕΙΑ ΕΠΙΧΕΙΡΗΣΕΩΝ – ΟΡΓΑΝΩΜΕΝΗ ΑΓΟΡΑ (ΜΕΤΑΤΡΕΨΙΜΑ) - CONVERTIBLE CORPORATE BONDS - REGULATED MARKET															
€	13.76	0.00%	0.18		12.07.07	18	ΝΗΡΕΥΣ ΙΧΘΥΟΚΑΛΛΙΕΡΓΕΙΕΣ Α.Ε. (Μ.Ο.Δ.) - NIREUS S.A. (Convertible)	95.00	95.00	95.00		80.00	95.00		
€	0.30	1.00%	0.00		11.10.16	9	FORTHNET Α.Ε. (Μ.Ο.Δ.) - FORTHNET S.A. (Convertible)	100.00	100.00	100.00		100.00	100.00		
ΟΜΟΛΟΓΙΑΚΑ ΔΑΝΕΙΑ ΕΠΙΧΕΙΡΗΣΕΩΝ – ΟΡΓΑΝΩΜΕΝΗ ΑΓΟΡΑ (ΜΗ ΜΕΤΑΤΡΕΨΙΜΑ) NON CONVERTIBLE CORPORATE BONDS - REGULATED MARKET															
€	1.00	5.00%	0.01	0.0079	3.39	04.10.16	5	HOUSEMARKET Α.Ε. (Μη Μετατρέψιμο) - HOUSEMARKET S.A. (Non Convertible)	104.20	105.10	104.43	931,298	980.75	104.00	105.10
€	1,000.00	3.50%	17.89	15.7500	2.68	21.03.17	5	Ο.Π.Α.Π. Α.Ε. (Μη Μετατρέψιμο) - Ο.Ρ.Α.Ρ. S.A. (Non Convertible)	102.32	103.05	102.70	2,982,000	3,108.17	102.59	103.10
€	1,000.00	4.25%	21.60	8.5000	3.63	20.06.17	5	ΣΥΣΤΗΜΑΤΑ SUNLIGHT Α.Β.Ε.Ε. (Μη Μετατρέψιμο) - SYSTEMS SUNLIGHT S.A. (Non Convertible)	100.50	102.50	101.93	1,715,000	1,761.87	101.18	103.20
€	1,000.00	3.10%	15.76	5.5972	2.75	27.06.17	5	ΜΥΤΙΛΗΝΑΙΟΣ Α.Ε. ΟΜ. ΕΠΙΧΕΙΡΗΣΕΩΝ (Μη Μετατρέψιμο) - MYTILINEOS HOLDINGS S.A. (Non Convertible)	100.51	101.90	101.15	5,171,000	5,256.66	100.00	103.48
€	1,000.00	3.85%	19.78	4.1708	3.26	21.07.17	5	ΤΕΡΝΑ ΕΝΕΡΓΕΙΑΚΗ Μ.Α.Ε.Χ. (Μη μετατρέψιμο) - TERNA ENERGY FINANCE S.A. (Non Convertible)	101.20	103.39	102.00	1,620,000	1,657.53	100.58	103.49

ΟΜΟΛΟΓΑ ΔΙΑΠΡΑΓΜΑΤΕΥΣΙΜΑ ΣΤΗΝ Α.Α.Σ.Ε. BONDS TRADED IN FIXED INCOME SECURITIES' MARKET

Όνομαστική Αξία Nominal Value	Σήμερα's Επιτόκιο Today's Interest Rate	Αξία Τελευταίου Απρόκ/ντος Τόκ/δίου Value of Last Paid	Δεδουλευμένοι Τόκοι Accrued Interest	Απόδοση στη Λήξη Yield to Maturity (%)	Ημερομηνία Έκδοσης Issue Date	Διάρκεια (Έτη) - No Σημείωσης - Note Nr	Όνομασία Name	Μηνιαίες Τιμές Συναλλαγών επί τοιας Εκατό (%) Monthly Transactions - Prices in Percentage			Όγκος Συναλλαγών Volume of Transactions	Αξία Συναλλαγών (χιλ. €) Value of Transactions (thous. €)	Τιμές Έτους από 1.1. 2018	
								Κατώτερη - Low (%)	Ανώτερη - High (%)	Κλείσιμο-Clc (%)			Κατώτερη - Low (%)	Ανώτερη - High (%)
ΟΜΟΛΟΓΑ ΕΛΛΗΝΙΚΟΥ ΔΗΜΟΣΙΟΥ - GOVERNMENT BONDS - DEMATERIALIZED SECURITIES														
€ 1.00	3.00%	0.02			09.03.12	11	ΟΕΔ-ΣΤΘ-240223-11X-2,000-1,00 - GGB-FXD-240223-11Y-2.000-1.00	10.00	10.00	10.00		10.00	10.00	
€ 1.00	3.00%	0.02			09.03.12	12	ΟΕΔ-ΣΤΘ-240224-12X-2,000-1,00 - GGB-FXD-240224-12Y-2.000-1.00	10.00	10.00	10.00		10.00	10.00	
€ 1.00	3.00%	0.02			09.03.12	13	ΟΕΔ-ΣΤΘ-240225-13X-2,000-1,00 - GGB-FXD-240225-13Y-2.000-1.00	10.00	10.00	10.00		10.00	10.00	
€ 1.00	3.00%	0.02			09.03.12	14	ΟΕΔ-ΣΤΘ-240226-14X-2,000-1,00 - GGB-FXD-240226-14Y-2.000-1.00	10.00	10.00	10.00		10.00	10.00	
€ 1.00	3.00%	0.02			09.03.12	15	ΟΕΔ-ΣΤΘ-240227-15X-2,000-1,00 - GGB-FXD-240227-15Y-2.000-1.00	10.00	10.00	10.00		10.00	10.00	
€ 1.00	3.00%	0.02			09.03.12	16	ΟΕΔ-ΣΤΘ-240228-16X-2,000-1,00 - GGB-FXD-240228-16Y-2.000-1.00	10.00	10.00	10.00		10.00	10.00	
€ 1.00	3.00%	0.02			09.03.12	17	ΟΕΔ-ΣΤΘ-240229-17X-2,000-1,00 - GGB-FXD-240229-17Y-2.000-1.00	10.00	10.00	10.00		10.00	10.00	
€ 1.00	3.00%	0.02			09.03.12	18	ΟΕΔ-ΣΤΘ-240230-18X-2,000-1,00 - GGB-FXD-240230-18Y-2.000-1.00	10.00	10.00	10.00		10.00	10.00	
€ 1.00	3.00%	0.02			09.03.12	19	ΟΕΔ-ΣΤΘ-240231-19X-2,000-1,00 - GGB-FXD-240231-19Y-2.000-1.00	10.00	10.00	10.00		10.00	10.00	
€ 1.00	3.00%	0.02			09.03.12	20	ΟΕΔ-ΣΤΘ-240232-20X-2,000-1,00 - GGB-FXD-240232-20Y-2.000-1.00	10.00	10.00	10.00		10.00	10.00	
€ 1.00	3.00%	0.02			09.03.12	21	ΟΕΔ-ΣΤΘ-240233-21X-2,000-1,00 - GGB-FXD-240233-21Y-2.000-1.00	10.00	10.00	10.00		10.00	10.00	
€ 1.00	3.00%	0.02			09.03.12	22	ΟΕΔ-ΣΤΘ-240234-22X-2,000-1,00 - GGB-FXD-240234-22Y-2.000-1.00	10.00	10.00	10.00		10.00	10.00	
€ 1.00	3.00%	0.02			09.03.12	23	ΟΕΔ-ΣΤΘ-240235-23X-2,000-1,00 - GGB-FXD-240235-23Y-2.000-1.00	10.00	10.00	10.00		10.00	10.00	
€ 1.00	3.00%	0.02			09.03.12	24	ΟΕΔ-ΣΤΘ-240236-24X-2,000-1,00 - GGB-FXD-240236-24Y-2.000-1.00	10.00	10.00	10.00		10.00	10.00	
€ 1.00	3.00%	0.02			09.03.12	25	ΟΕΔ-ΣΤΘ-240237-25X-2,000-1,00 - GGB-FXD-240237-25Y-2.000-1.00	10.00	10.00	10.00		10.00	10.00	
€ 1.00	3.00%	0.02			09.03.12	26	ΟΕΔ-ΣΤΘ-240238-26X-2,000-1,00 - GGB-FXD-240238-26Y-2.000-1.00	10.00	10.00	10.00		10.00	10.00	
€ 1.00	3.00%	0.02			09.03.12	27	ΟΕΔ-ΣΤΘ-240239-27X-2,000-1,00 - GGB-FXD-240239-27Y-2.000-1.00	10.00	10.00	10.00		10.00	10.00	
€ 1.00	3.00%	0.02			09.03.12	28	ΟΕΔ-ΣΤΘ-240240-28X-2,000-1,00 - GGB-FXD-240240-28Y-2.000-1.00	10.00	10.00	10.00		10.00	10.00	
€ 1.00	3.00%	0.02			09.03.12	29	ΟΕΔ-ΣΤΘ-240241-29X-2,000-1,00 - GGB-FXD-240241-29Y-2.000-1.00	10.00	10.00	10.00		10.00	10.00	
€ 1.00	3.00%	0.02			09.03.12	30	ΟΕΔ-ΣΤΘ-240242-30X-2,000-1,00 - GGB-FXD-240242-30Y-2.000-1.00	10.00	10.00	10.00		10.00	10.00	
€ 1,000.00	4.75%	47.50			17.04.14	5	ΟΕΔ-ΣΤΘ-170419-05X-4,750-1,000 - GGB-FXD-170419-05Y-4.750-1,000	99.13	99.13	99.13		99.13	99.13	
€ 1,000.00	0.35% flr	1.85			11.08.14	5	ΟΕΔ-ΚΥΜ-100819-05X-0,934-1,000 - GGB-FLT-100819-05Y-0.934-1,000	100.00	100.00	100.00		100.00	100.00	
€ 1,000.00	4.38%	43.75			01.08.17	5	ΟΕΔ-ΣΤΘ-010822-05X-4,375-1,000 - GGB-FXD-010822-05Y-4.375-1,000	98.91	98.91	98.91		98.91	98.91	
€ 1.00	3.50%	0.01			05.12.17	5	ΟΕΔ-ΣΤΘ-300123-05X-3,500-1,00 - GGB-FXD-300123-05Y-3.500-1.00	94.57	94.57	94.57		94.57	94.57	
€ 1.00	3.75%	0.01			05.12.17	10	ΟΕΔ-ΣΤΘ-300128-10X-3,750-1,00 - GGB-FXD-300128-10Y-3.750-1.00	85.46	85.46	85.46		85.46	85.46	
€ 1.00	3.90%	0.01			05.12.17	15	ΟΕΔ-ΣΤΘ-300133-15X-3,900-1,00 - GGB-FXD-300133-15Y-3.900-1.00	78.67	78.67	78.67		78.67	78.67	
€ 1.00	4.00%	0.01			05.12.17	19	ΟΕΔ-ΣΤΘ-300137-19X-4,000-1,00 - GGB-FXD-300137-19Y-4.000-1.00	77.04	77.04	77.04		77.04	77.04	
€ 1.00	4.20%	0.01			05.12.17	24	ΟΕΔ-ΣΤΘ-300142-24X-4,200-1,00 - GGB-FXD-300142-24Y-4.200-1.00	77.76	77.76	77.76		77.76	77.76	
€ 1,000.00	3.38%	33.75			15.02.18	7	ΟΕΔ-ΣΤΘ-150225-07X-3,375-1,000 - GGB-FXD-150225-07Y-3.375-1,000	99.24	99.24	99.24		99.24	99.24	

ΟΜΟΛΟΓΑ ΔΙΑΠΡΑΓΜΑΤΕΥΣΙΜΑ ΜΕ ΤΗ ΜΕΘΟΔΟ ΕΚΦΩΝΗΣΗΣ-ΑΝΤΙΦΩΝΗΣΗΣ BONDS TRADED WITH THE OPEN OUTCRY METHOD

Ονομαστική Αξία / Ελάχιστη Διαπραγματευσιμη Ποσότητα Nominal Value / Minimum Nominal Traded Value	Σημερινό Επιτόκιο Today's Interest Rate	Αξία Τελευταίου Αποκοπέντος Τόκ/θίου Value of Last Paid Coupon	Απόδοση στη Λήξη	Ημερομηνία Έκδοσης Issue Date	Διάρκεια(Έτη) Duration (Years)	No Σημείωσης - Note Nr	ΔΑΝΕΙΑ ONDS	Μηνιαίες Τιμές Εκφώνησης Monthly Outcry Prices			Συναλλαγές σε Τεμάχια Αξία Συναλλαγών	Τιμές Έτους από 1.1. 2018	
								Κατώτερη - Low	Ανώτερη-High	Τελευταία-Last		Κατώτερη Low	Ανώτερη High

ΝΟΜΙΚΩΝ ΠΡΟΣΩΠΩΝ ΚΑΙ ΕΤΑΙΡΕΙΩΝ ΣΕ ΣΥΝΑΛΛΑΓΜΑ ΚΑΙ ΕΥΡΩ - CORPORATION BONDS IN FOREIGN CURRENCY AND EURO

GBP	10.00	2.50	0.250000	01/12/1928	09.04.00		E.K.T.E. - National Mortgage Bank					0.00	0.00
GBP	10.00	2.50	0.250000	01/12/1930	07.04.00		E.K.T.E. σειρά - National Mortgage B	2.27	2.27	2.27		2.27	2.27

ΣΗΜΕΙΩΣΕΙΣ ΟΜΟΛΟΓΩΝ - BONDS NOTES

ΑΠΟΔΟΣΕΙΣ ΟΜΟΛΟΓΩΝ: Υπολογίζεται η ετησιοποιημένη απόδοση στην λήξη του Ομολόγου στο νόμισμα εκδόσής του όπου α) δεν λαμβάνονται υπόψιν οι δυνατότητες μετατροπής των ομολογίων σε μετοχές και β) τα ομόλογα κυμαινόμενου επιτοκίου θεωρείται ότι μέχρι να λήξουν θα έχουν το σημερινό επιτόκιο / BONDS YIELD: Annualised Bond's Yield to Maturity (YTM) in terms of the Bond's clause is calculated, where a) the entitlement of a convertible bond to be converted into shares is not considered and b) the floating interest rate Bonds are considered to retain the current interest rate up to their redemption date.

* Όσον αφορά τα ομόλογα που διαπραγματεύονται στην Α.Α.Σ.Ε όλες οι τιμές εκφράζονται επί τοις εκατό (%) της ονομαστικής τιμής τους. Ο όγκος συναλλαγών υπολογίζεται ως (Τεμάχια) * (Ονομαστική τιμή). Transactions Volume = (Pieces) * (Face Value).

Η αξία συναλλαγών υπολογίζεται ως (Τεμάχια)*(Ονομαστική Τιμή)*(Τιμή%)+(Αεδουλεμένοι Τόκοι) / All the prices for the bonds that are traded in the F.I.S.M. refer to percentage (%) upon the nominal value, while the volume of transactions refer to euro. Transactions Value = (Pieces) * (Nominal value) * (price %) + (Accrued interest).

Συντμήσεις - Abbreviations Α.Α.Σ.Ε = ΑΓΟΡΑ ΑΞΙΩΝ ΣΤΑΘΕΡΗΣ ΕΙΣΟΔΗΜΑΤΟΣ / F.I.S.M=FIXED INCOME SECURITIES' MARKET

Σύμβολο ΟΑΣΗΣ OASHS Code	Χρεόγραφα (1)	Αριθμός Εισηγμένων Χρεογράφων Number of Listed Securities (1)	Όνομαστική Αξία Χρημ/κή Αξία (Εκστ. Ευρώ) Market Capitalisation (Million Euro)(***)	% στη Συνολική Χρημ/κή Αξία% in Total Market Capitalisation	Κατηγορία - Category (\$)	No. Σημείωσης - Note Nr	Τιμή Κλεισίματος Closing Price	Τιμή Κλεισίματος Πρ. Μήνα Previous Month Closing	% Μεταβολή Μηνός % Monthly Price Change	Κέρδη ανά Μετοχή Profits per Share		Έτος γράσης Fiscal year
										προ φόρων before tax	μετά φόρων after tax	
Τράπεζες												
6 Τίτλοι-Stocks, ΣΥΝΟΛΟ ΚΛΑΔΟΥ :		16,101,881,141	9,686.71	17.10								
ΑΛΦΑ	ALPHA BANK (ΚΟ)	1,543,699,381	0.3	3,027.19	5.35	K	1.96	1.96	0.00	-0.01	0.03	---
ΑΤΤ	ATTICA BANK A.T.E. (ΚΟ)	2,339,353,394	0.3	81.88	0.14	K	0.035	0.037	-5.41	-0.02	-0.02	---
ΕΛΛ	ΕΛΛΑΔΟΣ ΤΡΑΠΕΖΑ (ΚΟ)	19,864,886	5.6	331.74	0.59	K	16.70	17.60	-5.11	0.00	0.00	---
ΕΤΕ	ΕΘΝΙΚΗ ΤΡΑΠΕΖΑ (ΚΟ)	9,147,151,527	0.3	2,791.71	4.93	K	0.305	0.342	-10.82	0.03	-0.31	---
ΕΥΡΩΒ	ΤΡΑΠΕΖΑ ΕΥΡΟΒΑΝΚ ΕΡΓΑΣΙΑΣ (ΚΟ)	2,185,998,765	0.3	1,814.38	3.20	K	0.830	0.900	-7.78	0.07	0.11	---
ΠΕΙΡ	ΠΕΙΡΑΙΩΣ ΤΡΑΠΕΖΑ (ΚΟ)	436,659,164	6	1,585.07	2.80	K	3.63	3.63	0.00	-0.02	0.00	---
ΤΒΑΝΚ	T BANK (ΚΟ)	144,688,060	0.6	6.95	0.01	A	0.048	0.048	0.00	0.00	0.00	---
ΤΤ	ΤΑΧΥΔΡΟΜΙΚΟ ΤΑΜΙΕΥΤΗΡΙΟ (ΚΟ)	284,465,964	3.7	47.79	0.08	A	0.168	0.168	0.00	0.00	0.00	---
Ασφάλειες Ιδιοκτησίας & Ζημιών												
1 Τίτλοι-Stocks, ΣΥΝΟΛΟ ΚΛΑΔΟΥ :		27,503,677		93.51	0.17							
ΕΥΠΙΚ	ΕΥΡΩΠΑΪΚΗ ΠΙΣΤΗ (ΚΟ)	27,503,677	0.63	93.51	0.17	K	3.40	3.67	-7.36	0.76	0.53	---
Μεσίτες Ασφαλίσεων												
1 Τίτλοι-Stocks, ΣΥΝΟΛΟ ΚΛΑΔΟΥ :		6,000,000		.04	0.00							
ΕΥΒΡΚ	ΓΙΟΥΡΟΜΠΡΟΚΕΡΣ (ΚΟ)	6,000,000	0.6	0.04	0.00	E	0.007	0.007	0.00	0.00	0.00	2016
Εταιρείες Επενδύσεων												
2 Τίτλοι-Stocks, ΣΥΝΟΛΟ ΚΛΑΔΟΥ :		2,653,208		10.73	0.02							
ΑΙΟΛΚ	ΑΙΟΛΙΚΗ ΑΕΕΧ (ΚΟ)	2,235,600	0.35	1.30	0.00	K	0.580	0.514	12.84	0.00	0.00	2016
ΑΝΔΡΟ	ΑΝΔΡΟΜΕΔΑ ΑΕΕΧ (ΚΟ)	417,608	16	9.44	0.02	K	22.60	21.80	3.67	0.00	0.00	2017
Επενδυτικές Υπηρεσίες												
1 Τίτλοι-Stocks, ΣΥΝΟΛΟ ΚΛΑΔΟΥ :		60,599,000		310.27	0.55							
ΕΧΑΕ	ΕΛΛΗΝ. ΧΡΗΜΑΤΙΣΤΗΡΙΑ-Χ.Α. (ΚΟ)	60,599,000	0.84	310.27	0.55	K	5.12	5.75	-10.96	0.05	0.02	---
Συμμετοχές & Ανάπτυξη Ακίνητης Περιουσίας												
5 Τίτλοι-Stocks, ΣΥΝΟΛΟ ΚΛΑΔΟΥ :		257,685,855		701.56	1.24							
ΒΑΛΚ	ΒΑΛΚΑΝ ΑΚΙΝΗΤΑ (ΚΟ)	20,121,710	1.21	3.82	0.01	A	0.190	0.190	0.00	0.00	0.00	---
ΒΩΒΟΣ	ΒΩΒΟΣ ΜΠΑΜΠΗΣ (ΚΟ)	33,930,000	0.3	10.31	0.02	A	0.304	0.304	0.00	0.00	0.00	---
ΕΛΒΙΟ	ΕΛΒΙΕΜΕΚ (ΚΟ)	7,085,888	1.59	33.30	0.06	E	4.70	4.70	0.00	-0.02	-0.02	---
ΚΑΜΠ	REDS (ΚΟ)	57,434,884	1.31	57.43	0.10	K	1.00	0.935	6.95	0.00	-0.01	---
ΚΕΚΡ	ΚΕΚΡΩΦ (ΚΟ)	19,804,134	0.3	27.33	0.05	K	1.38	1.49	-7.38	0.00	0.00	2016
ΚΕΡΑΛ	ΚΕΡΑΜΕΙΑ-ΑΜΛΑΤΙΝΗ (ΚΟ)	24,619,524	0.5	2.17	0.00	A	0.088	0.088	0.00	0.00	0.00	---
ΛΑΜΔΑ	LAMDA DEVELOPMENT(ΚΟ)	79,721,775	0.3	566.02	1.00	K	7.10	7.20	-1.39	0.04	-0.04	---
ΠΑΣΑΛ	PASAL A.E. (ΚΟ)	14,967,940	0.5	1.17	0.00	E	0.078	0.083	-6.02	-1.36	-1.36	---
Υπηρεσίες Ακίνητης Περιουσίας												
1 Τίτλοι-Stocks, ΣΥΝΟΛΟ ΚΛΑΔΟΥ :		14,000,000		88.2	0.16							
ΑΣΤΑΚ	ALPHA ΑΣΤΙΚΑ ΑΚΙΝΗΤΑ (ΚΟ)	14,000,000	4.15	88.20	0.16	K	6.30	6.40	-1.56	-0.29	-0.38	---
Ε.Ε.Α.Π. Βιομηχανικών & Επαγγελματικών Χώρων												
3 Τίτλοι-Stocks, ΣΥΝΟΛΟ ΚΛΑΔΟΥ :		348,106,718		1,315.36	2.32							
ΜΠΡΙΚ	BRIQ PROPERTIES (ΚΟ)	11,921,531	2.33	22.41	0.04	K	1.88	2.00	-6.00	0.00	0.00	---
ΠΑΝΓΑΙ	ΕΘΝΙΚΗ ΠΑΝΓΑΙΑ (ΚΟ)	255,494,534	3	1,226.37	2.17	K	4.80	4.80	0.00	0.24	0.21	---
ΤΡΑΣΤΟ	TRASTOR A.E.E.A.Π. (ΚΟ)	80,690,653	0.5	66.57	0.12	K	0.825	0.870	-5.17	-0.04	-0.04	---
Εξειδικευμένες Ε.Ε.Α.Π.												
1 Τίτλοι-Stocks, ΣΥΝΟΛΟ ΚΛΑΔΟΥ :		101,260,000		957.92	1.69							
ΓΡΙΒ	GRIVALIA PROPERTIES (ΚΟ)	101,260,000	2.13	957.92	1.69	K	9.46	9.30	1.72	0.31	0.26	2016
Εξειδικευμένες Χρηματοοικονομικές Υπηρεσίες												
1 Τίτλοι-Stocks, ΣΥΝΟΛΟ ΚΛΑΔΟΥ :		939,510,748		133.41	0.24							
ΜΙΓ	MARFIN INVESTMENT GROUP (ΚΟ)	939,510,748	0.3	133.41	0.24	K	0.142	0.166	-14.46	-0.09	-0.09	---
Σταθερή Τηλεφωνία												
1 Τίτλοι-Stocks, ΣΥΝΟΛΟ ΚΛΑΔΟΥ :		490,150,389		5,729.86	10.12							
ΟΤΕ	ΟΤΕ (ΚΟ)	490,150,389	2.83	5,729.86	10.12	K	11.69	12.65	-7.59	0.51	0.17	---
Εξοπλισμός Τηλεπικοινωνιών												
2 Τίτλοι-Stocks, ΣΥΝΟΛΟ ΚΛΑΔΟΥ :		139,482,526		148.02	0.26							
ΙΝΤΚΑ	INTRACOM HOLDINGS (ΚΟ)	133,025,996	1.41	115.73	0.20	K	0.870	0.932	-6.65	0.02	-0.03	---
ΣΠΕΙΣ	SPACE HELLAS (ΚΟ)	6,456,530	1.08	32.28	0.06	K	5.00	4.66	7.30	0.22	0.14	---
Διυλιστήρια												
1 Τίτλοι-Stocks, ΣΥΝΟΛΟ ΚΛΑΔΟΥ :		110,782,980		2,131.46	3.76							
ΜΟΗ	ΜΟΤΟΡ ΟΪΛ (ΚΟ)	110,782,980	0.75	2,131.46	3.76	K	19.24	20.15	-4.52	3.87	2.69	---
Καθετοποιημένες Εταιρ. Πετρελαίου & Φυσικού Αερίου												
2 Τίτλοι-Stocks, ΣΥΝΟΛΟ ΚΛΑΔΟΥ :		329,463,315		2,563.67	4.53							
ΕΛΙΝ	ΕΛΙΝΟΪΛ (ΚΟ)	23,828,130	0.5	42.18	0.07	K	1.77	1.89	-6.35	0.28	0.20	---
ΕΛΠΕ	ΕΛΛΗΝΙΚΑ ΠΕΤΡΕΛΑΙΑ (ΚΟ)	305,635,185	2.18	2,521.49	4.45	K	8.25	8.79	-6.14	1.52	1.08	---
Συμβατικός Ηλεκτρισμός												
2 Τίτλοι-Stocks, ΣΥΝΟΛΟ ΚΛΑΔΟΥ :		464,000,000		1,101.54	1.95							
ΑΔΜΗΕ	ΑΔΜΗΕ ΣΥΜΜΕΤΟΧΩΝ Α.Ε. (ΚΟ)	232,000,000	2.12	447.76	0.79	K	1.93	2.11	-8.31	0.00	0.00	---
ΔΕΗ	ΔΕΗ (ΚΟ)	232,000,000	2.48	653.78	1.15	K	2.82	3.19	-11.55	0.73	0.29	---

P/E	Προφύλλον φόρων before tax	Προφύλλον φόρων after tax	Μέρισμα / Προμήρισμα 2015 Dividend / Interim	Μέρισμα / Προμήρισμα 2016 Dividend / Interim	Μερισματοπρόδοση Dividend Yield (%) (14)	Διακυμάνσεις Τιμών Φεβρουαρίου Monthly Price in February		Διακυμάνσεις Τιμών από 1/1/2018 Price Range since 1.1.2018		Αξία Συναλλαγών Value of Transactions (6), (10)	Όγκος Συναλλαγών Transactions Volume (7)	Αριθμός Πράξεων Number of Trades	Μηνιαία Ευρεσιμότητα Monthly Marketability (%)	Securities (1)
						Κατώτερη Low	Ανώτερη High	Κατώτερη Low	Ανώτερη High					
Banks														
										473,877,160.63	598,534,562	131,647	3.72	: TOTAL OF SECTOR
						1.94	2.12	1.79	2.12	172,139,725.80	85,751,662	32,113	5.55	ALPHA BANK (CR)
						0.03	0.04	0.03	0.04	1,596,241.29	46,784,595	3,667	2.00	ATTICA BANK S.A. (CR)
			0.67		4.02	16.25	17.90	15.05	19.20	1,685,208.45	99,849	1,802	0.50	BANK OF GREECE (CR)
						0.29	0.35	0.29	0.36	106,959,223.17	339,339,361	33,944	3.71	NATIONAL BANK (CR)
						0.79	0.93	0.79	0.93	82,295,795.99	96,762,475	30,901	4.43	EUROBANK ERGASIAS (CR)
						3.37	3.93	3.10	3.93	109,200,965.93	29,796,620	29,220	6.82	PIRAEUS BANK (CR)
						0.05	0.05	0.05	0.05	0.00	0	0	0.00	T BANK (CR)
						0.17	0.17	0.17	0.17	0.00	0	0	0.00	TT HELLENIC POSTBANK (CR)
Property & Casualty Insurance														
			0.10		2.94	3.30	3.76	3.30	3.90	232,004.38	68,142	412	0.25	: TOTAL OF SECTOR
										232,004.38	68,142	412	0.25	EUROPEAN RELIANCE INSUR. (CR)
Insurance Brokers														
										0.00	0	0	0.00	: TOTAL OF SECTOR
						0.01	0.01	0.01	0.01	0.00	0	0	0.00	EUROBROKERS S.A. (CR)
Equity Investment Instruments														
										30,878.61	23,932	164	0.90	: TOTAL OF SECTOR
						0.43	0.58	0.43	0.58	11,563.01	23,066	81	1.03	AEOLIAN INVESTMENT FUND (CR)
						20.40	23.60	18.60	23.60	19,315.60	866	83	0.21	ANDROMEDA SA (CR)
Investment Services														
			0.06		1.27	5.01	5.80	5.01	5.87	12,725,297.49	2,368,711	5,887	3.91	: TOTAL OF SECTOR
										12,725,297.49	2,368,711	5,887	3.91	HELLENIC EXCHANGES-A.S.E. (CR)
Real Estate Holding & Development														
										19,339,961.35	5,041,726	13,376	1.96	: TOTAL OF SECTOR
						0.19	0.19	0.19	0.19	0.00	0	0	0.00	BALKAN R.E. (CR)
						0.30	0.30	0.30	0.30	0.00	0	0	0.00	BABIS VOVOV SA (CR)
						4.70	4.70	4.70	4.70	0.00	0	0	0.00	ELVIEMEK (CR)
						0.85	1.00	0.72	1.00	325,173.48	343,492	528	0.60	REDS S.A. (CR)
						1.25	1.74	0.72	1.74	3,621,201.22	2,421,843	5,407	12.23	KEKROPS SA (CR)
						0.09	0.09	0.09	0.09	0.00	0	0	0.00	KERAMIA-ALLATINI (CR)
						6.53	7.50	6.53	7.52	15,388,403.48	2,209,922	7,399	2.77	LAMDA DEVELOPMENT SA (CR)
						0.07	0.09	0.06	0.10	5,183.17	66,469	42	0.44	PASAL DEVELOPMENT S.A. (CR)
Real Estate Services														
										45,364.20	7,107	212	0.05	: TOTAL OF SECTOR
						6.00	6.90	6.00	7.25	45,364.20	7,107	212	0.05	ALPHA REAL ESTATE SA(CR)
Industrial & Office REITs														
										72,998.33	47,518	227	0.01	: TOTAL OF SECTOR
						1.86	2.05	1.72	2.10	53,062.21	27,880	153	0.23	BRIQ PROPERTIES (CR)
			0.20	0.09	4.17	4.80	5.25	4.80	5.25	4,005.20	819	11	0.00	NBG PANGAEA (CR)
						0.80	0.90	0.77	0.90	15,930.92	18,819	63	0.02	TRASTOR REAL EST. INV. CO.(CR)
Specialty REITs														
			0.19		2.01	8.59	9.60	8.59	9.65	30,315,155.24	3,349,026	3,848	3.31	: TOTAL OF SECTOR
										30,315,155.24	3,349,026	3,848	3.31	GRIVALIA PROPERTIES (CR)
Specialty Finance														
										9,994,909.20	63,855,430	12,119	6.80	: TOTAL OF SECTOR
						0.14	0.17	0.12	0.18	9,994,909.20	63,855,430	12,119	6.80	MARFIN INVESTMENT GROUP (CR)
Fixed Line Telecommunications														
			0.16		1.37	11.52	12.70	11.25	12.81	153,777,963.06	12,842,953	20,803	2.62	: TOTAL OF SECTOR
										153,777,963.06	12,842,953	20,803	2.62	OTE (CR)
Telecommunications Equipment														
										8,036,015.37	8,336,725	8,503	5.98	: TOTAL OF SECTOR
						0.83	0.98	0.73	0.98	7,451,441.73	8,194,827	8,073	6.16	INTRACOM HOLDINGS (CR)
						3.70	5.70	3.60	5.70	584,573.64	141,898	430	2.20	SPACE HELLAS SA (CR)
Exploration & Production														
			0.90	0.30	4.68	18.14	20.45	18.14	20.45	31,460,333.76	1,654,670	10,000	1.49	: TOTAL OF SECTOR
										31,460,333.76	1,654,670	10,000	1.49	MOTOR OIL (CR)
Integrated Oil & Gas														
										19,234,759.86	2,371,063	11,785	0.72	: TOTAL OF SECTOR
			0.05		2.94	1.70	1.90	1.37	1.95	27,247.98	15,114	112	0.06	ELINOIL S.A. (CR)
					0.15	7.61	8.88	7.54	8.88	19,207,511.88	2,355,949	11,673	0.77	HELLENIC PETROLEUM (CR)
Conventional Electricity														
										34,677,644.59	13,196,992	26,654	2.84	: TOTAL OF SECTOR
						1.90	2.17	1.90	2.28	8,342,204.83	4,167,023	7,607	1.80	ADMIE (IPTO) HOLDING S.A. (CR)
						2.67	3.34	1.95	3.35	26,335,439.76	9,029,969	19,047	3.89	PPC (CR)

Σύμβολο ΟΑΣΗΣ OASIS Code	Χρρογράφα (1)	Αριθμός Εισηγμένων Χρρογράφων Number of Listed Securities (1)	Όνομαστική Αξία Χρρογράφα (Εκστ. Ευρώ) Market Capitalization (Million Euro)(***)	% στη Συνολική Χρρογράφα Αξία% in Total Market Capitalisation	Κατηγορία - Category (\$)	No. Σημείωσης - Note Nr	Τιμή Κλεισίματος Closing Price	Τιμή Κλεισίματος Πρ. Μήνα Previous Month Closing % Μεταβολή Μηνός % Monthly Price Change	Κέρδη ανά Μετοχή Profits per Share		Έτος γοράσης Fiscal year	
									προ φόρων before tax	μετά φόρων after tax		
Υδρορευση												
2 Τίτλοι-Stocks, ΣΥΝΟΛΟ ΚΛΑΔΟΥ :		142,800,000	841.37	1.49								
ΕΥΑΠΣ	ΕΥΑΘ (ΚΟ)	36,300,000	1.12	177.87	0.31	K	4.90	5.08	-3.54	0.60	0.34	---
ΕΥΔΑΠ	ΕΥΔΑΠ (ΚΟ)	106,500,000	0.6	663.50	1.17	K	6.23	6.84	-8.92	0.39	0.23	---
Βασικά Χημικά												
1 Τίτλοι-Stocks, ΣΥΝΟΛΟ ΚΛΑΔΟΥ :		26,730,187	40.1	0.07								
ΕΛΤΟΝ	ΕΛΤΟΝ (ΚΟ)	26,730,187	0.52	40.10	0.07	K	1.50	1.46	2.74	0.13	0.10	---
Εξειδικευμένα Χημικά												
5 Τίτλοι-Stocks, ΣΥΝΟΛΟ ΚΛΑΔΟΥ :		118,432,040	501.38	0.89								
ΔΑΙΟΣ	ΔΑΙΟΣ ΠΛΑΣΤΙΚΑ (ΚΟ)	15,000,000	0.3	43.20	0.08	K	2.88	2.78	3.60	0.12	0.07	---
ΔΡΟΥΚ	ΝΤΡΟΥΚΦΑΡΜΠΕΝ ΕΛΛΑΣ (ΚΟ)	3,873,120	0.3	3.99	0.01	K	1.03	1.23	-16.26	0.15	0.09	---
ΠΛΑΘ	ΠΛΑΣΤΙΚΑ ΘΡΑΚΗΣ (ΚΟ)	43,741,452	0.66	108.04	0.19	K	2.47	2.69	-8.18	0.41	0.30	---
ΠΛΑΚΡ	ΠΛΑΣΤΙΚΑ ΚΡΗΤΗΣ (ΚΟ)	27,379,200	0.41	336.76	0.59	K	12.30	10.40	18.27	0.96	0.71	---
ΣΠΥΡ	ΣΠΥΡΟΥ ΑΓΡ. ΟΙΚ. (ΚΟ)	28,438,268	0.3	9.38	0.02	K	0.330	0.330	0.00	-0.20	-0.17	---
Αλουμίνιο												
1 Τίτλοι-Stocks, ΣΥΝΟΛΟ ΚΛΑΔΟΥ :		27,016,250	9.46	0.02								
ΑΛΚΟ	ΑΛΚΟ ΕΛΛΑΣ (ΚΟ)	5,000,000	0.4	0.90	0.00	A	0.180	0.180	0.00	0.00	0.00	---
ΑΛΜΥ	ΑΛΟΥΜΥΛ (ΚΟ)	22,016,250	0.37	8.56	0.02	K	0.389	0.409	-4.89	0.01	0.00	---
Μη Σιδηρούχα Μέταλλα												
2 Τίτλοι-Stocks, ΣΥΝΟΛΟ ΚΛΑΔΟΥ :		518,132,747	2,050.58	3.62								
ΕΛΧΑ	ΕΛΒΑΛΧΑΛΚΟΡ (ΚΑ)	375,241,586	0.39	671.68	1.19	K	1.79	1.73	3.47	-0.10	-0.07	---
ΜΥΤΙΛ	ΜΥΤΙΛΗΝΑΙΟΣ (ΚΟ)	142,891,161	0.97	1,378.90	2.43	K	9.65	10.10	-4.46	0.71	0.52	---
Χάλυβας												
7 Τίτλοι-Stocks, ΣΥΝΟΛΟ ΚΛΑΔΟΥ :		77,427,120	46.63	0.08								
ΕΛΣΤΡ	ΕΛΑΣΤΡΟΝ (ΚΟ)	18,421,516	1	27.26	0.05	K	1.48	1.64	-9.48	0.13	0.09	---
ΚΟΡΔΕ	ΚΟΡΔΕΛΛΟΥ Χ. ΑΦΟΙ (ΚΟ)	21,224,340	0.42	9.38	0.02	K	0.442	0.460	-3.91	0.00	0.00	2016
ΛΕΒΚ	ΛΕΒΕΝΤΕΡΗΣ Ν. (ΚΑ)	8,321,682	0.67	2.19	0.00	K	0.191	0.189	1.06	0.00	0.00	2016
ΛΕΒΠ	ΛΕΒΕΝΤΕΡΗΣ Ν. (ΠΑ)	2,160,524	0.67			K	0.280	0.240	16.67	0.00	0.00	2016
ΜΠΤΚ	ΜΠΗΤΡΟΣ ΣΥΜΜΕΤΟΧΙΚΗ (ΚΟ)	15,842,391	1.51	3.14	0.01	E	0.198	0.174	13.79	-0.49	-0.50	---
ΣΙΔΜΑ	ΣΙΔΜΑ (ΚΟ)	10,186,667	1.35	4.32	0.01	E	0.424	0.350	21.14	-0.43	-0.43	---
ΤΖΚΑ	ΤΖΙΡΑΚΙΑΝ ΠΡΟΦΙΛ (ΚΑ)	1,270,000	0.3	0.34	0.00	E	0.264	0.090	193.33	0.00	0.00	2016
Ορυχεία												
1 Τίτλοι-Stocks, ΣΥΝΟΛΟ ΚΛΑΔΟΥ :		468,700	8.62	0.02								
ΜΕΡΚΟ	ΜΕΡΜΕΡΕΝ ΚΟΜΒ. Α.Δ. ΡΡ. (ΕΛΠ)	468,700	---	8.62	0.02	K	18.40	18.05	1.94	0.00	0.00	2016
Οικοδομικά Υλικά & Εξαρτήματα												
9 Τίτλοι-Stocks, ΣΥΝΟΛΟ ΚΛΑΔΟΥ :		195,520,727	1,950.42	3.44								
ΑΚΡΙΤ	ΑΚΡΙΤΑΣ (ΚΟ)	13,000,000	1	1.82	0.00	E	0.140	0.154	-9.09	-0.62	-0.54	---
ΒΙΟΣΚ	ΥΝΙΒΙΟΣ (ΚΟ)	3,125,463	0.3	2.18	0.00	K	0.696	0.750	-7.20	-0.11	-0.13	---
ΙΚΤΙΝ	ΙΚΤΙΝΟΣ ΕΛΛΑΣ (ΚΟ)	28,580,100	0.4	72.31	0.13	K	2.53	2.52	0.40	0.13	0.03	---
ΜΑΘΙΟ	ΜΑΘΙΟΣ ΠΥΡΙΜΑΧΑ (ΚΟ)	9,819,370	0.69	2.95	0.01	K	0.300	0.294	2.04	-0.09	-0.09	---
ΜΟΝΤΑ	ΒΑΡΒΕΡΗΣ Ν. - ΜΟΔΑ ΒΑΓΝΟ (ΚΟ)	18,810,000	0.4	9.22	0.02	K	0.490	0.490	0.00	-0.04	-0.04	---
ΞΥΛΚ	ΙΝΤΕΡΓΟΥΝΤ-ΞΥΛΕΜΠΟΡΙΑ (ΚΟ)	34,986,430	0.44	3.65	0.01	K	0.100	0.135	-25.93	0.00	0.00	---
ΞΥΛΠ	ΙΝΤΕΡΓΟΥΝΤ-ΞΥΛΕΜΠΟΡΙΑ (ΠΟ)	2,566,836	0.44			K	0.060	0.060	0.00	0.00	0.00	---
ΤΙΤΚ	ΤΙΤΑΝ (ΚΟ)	77,063,568	3	1,858.30	3.28	K	22.40	24.70	-9.31	0.75	1.50	---
ΤΙΤΠ	ΤΙΤΑΝ (ΠΟ)	7,568,960	3			K	17.45	18.15	-3.86	0.75	1.50	---
Κατασκευές												
11 Τίτλοι-Stocks, ΣΥΝΟΛΟ ΚΛΑΔΟΥ :		826,969,264	1,130.55	2.00								
ΑΒΑΞ	J. & P. - ΑΒΑΞ (ΚΟ)	77,654,850	0.58	69.89	0.12	K	0.900	0.920	-2.17	-0.75	-0.56	---
ΑΕΓΕΚ	ΑΕΓΕΚ (ΚΟ)	33,301,715	0.32	2.26	0.00	E	0.068	0.036	88.89	-0.47	-0.62	---
ΑΘΗΝΑ	ΑΘΗΝΑ (ΚΟ)	113,465,290	0.3	79.43	0.14	K	0.700	0.700	0.00	-2.24	-1.36	---
ΑΤΤΙΚ	ΑΤΤΙ - ΚΑΤ (ΚΟ)	81,644,555	0.3	0.98	0.00	A	0.012	0.012	0.00	0.00	0.00	---
ΒΙΟΤ	ΒΙΟΤΕΡ (ΚΟ)	17,579,754	4.16	1.11	0.00	E	0.063	0.077	-18.18	-1.00	-1.05	---
ΓΕΚΤΕΡ	ΓΕΚ ΤΕΡΝΑ (ΚΟ)	103,423,291	0.57	548.14	0.97	K	5.30	5.41	-2.03	0.91	0.44	---
ΔΟΜΙΚ	ΔΟΜΙΚΗ ΚΡΗΤΗΣ (ΚΟ)	15,878,748	0.48	2.22	0.00	E	0.140	0.162	-13.58	-0.02	-0.02	---
ΕΔΡΑ	ΕΔΡΑΣΗ - ΨΑΛΛΙΔΑΣ Χ. (ΚΟ)	7,847,611	1.2	1.18	0.00	A	0.150	0.150	0.00	-0.71	-0.76	---
ΕΚΤΕΡ	ΕΚΤΕΡ (ΚΟ)	11,250,000	0.52	9.79	0.02	K	0.870	0.835	4.19	0.03	0.01	---
ΕΛΛΑΚΤ	ΕΛΛΑΚΤΩΡ (ΚΟ)	177,001,313	1.03	332.76	0.59	K	1.88	1.87	0.32	-0.21	-0.55	---
ΙΝΚΑΤ	ΙΝΤΡΑΚΑΤ (ΚΟ)	30,477,156	0.3	40.53	0.07	K	1.33	1.35	-1.12	-0.12	-0.23	---
ΚΛΜ	ΚΛΟΥΚΙΝΑΣ - ΛΑΠΠΑΣ (ΚΟ)	40,219,218	0.3	31.61	0.06	K	0.786	0.796	-1.26	0.03	0.01	---
ΜΗΧΚ	ΜΗΧΑΝΙΚΗ (ΚΟ)	66,937,526	0.7	9.19	0.02	A	0.100	0.100	0.00	0.00	0.00	---
ΜΗΧΠ	ΜΗΧΑΝΙΚΗ (ΠΟ)	25,968,987	0.7			A	0.096	0.096	0.00	0.00	0.00	---
ΠΡΔ	ΠΡΟΟΔΕΥΤΙΚΗ (ΚΟ)	24,319,250	0.3	1.46	0.00	E	0.060	0.060	0.00	-0.04	-0.05	---
Υλικά Συσκευασίας												
5 Τίτλοι-Stocks, ΣΥΝΟΛΟ ΚΛΑΔΟΥ :		40,292,972	194.06	0.34								
ΒΙΣ	ΒΙΣ (ΚΟ)	4,968,600	2.88	5.12	0.01	K	1.03	0.855	20.47	0.00	0.00	2016
ΚΑΡΤΖ	ΚΑΡΑΤΖΗ (ΚΟ)	14,679,792	1.68	96.15	0.17	K	6.55	6.30	3.97	0.82	0.57	---
ΠΑΙΡ	ΠΑΪΡΗΣ ΠΛΑΣΤΙΚΩΝ (ΚΟ)	4,971,466	1.46	1.31	0.00	K	0.264	0.262	0.76	0.03	0.06	---
ΠΠΑΚ	PAPERPACK (ΚΟ)	3,953,090	0.3	11.78	0.02	K	2.98	2.96	0.68	0.00	0.00	2016

P/E	Προ φόρων before tax	Περί φόρων after tax	Μέρισμα / Προμήρισμα 2015 Dividend / Interim	Μέρισμα / Προμήρισμα 2016 Dividend / Interim	Μερισματοπώση Dividend Yield (%) (14)	Διακυμάνσεις Τιμών Φεβρουαρίου Monthly Price in February		Διακυμάνσεις Τιμών από 1/1.2018 Price Range since 1.1.2018		Αξία Συναλλαγών Value of Transactions (6), (10)	Όγκος Συναλλαγών Transactions Volume (7) (C)	Αριθμός Πράξεων Number of Trades	Μηνιαία Ευρεσιμότητα Monthly Marketability (%)	Securities (1)
						Κατώτερη Low	Ανώτερη High	Κατώτερη Low	Ανώτερη High					
Water														
										6,870,802.58	1,120,337	5,418	0.78	: TOTAL OF SECTOR
---	---	0.23	---	4.65	4.70	5.22	4.46	5.22	801,658.97	162,483	574	0.45	THESSALONIKA WATER & SEWERAGE	
---	---	0.11	---	1.77	5.95	6.96	5.95	6.97	6,069,143.61	957,854	4,844	0.90	EYDAP S.A. (CR)	
Commodity Chemicals														
										310,396.83	208,555	881	0.78	: TOTAL OF SECTOR
---	---				1.37	1.62	1.33	1.62	310,396.83	208,555	881	0.78	ELTON SA (CR)	
Specialty Chemicals														
										1,003,959.59	215,771	1,307	0.18	: TOTAL OF SECTOR
---	---				2.66	2.88	2.64	2.88	5,052.52	1,853	11	0.01	DAIOS PLASTICS SA (CR)	
---	---				0.94	1.32	0.94	1.40	6,800.38	6,068	90	0.16	DRUCKFARBEN HELLAS (CR)	
---	---				2.40	2.75	2.40	2.98	334,394.36	133,504	763	0.31	THRACE PLASTICS SA (CR)	
---	---				10.20	12.90	9.05	12.90	651,973.20	57,234	385	0.21	CRETE PLASTICS SA (CR)	
---	---				0.29	0.37	0.21	0.37	5,739.13	17,112	58	0.06	SPIROY AGRICULTURE SA (CR)	
Aluminum														
										72,718.76	185,508	443	0.69	: TOTAL OF SECTOR
---	---				0.18	0.18	0.18	0.18	0.00	0	0	0.00	ALCO HELLAS SA (CR)	
---	---				0.32	0.45	0.32	0.45	72,718.76	185,508	443	0.84	ALUMIL (CR)	
Nonferrous Metals														
										67,493,755.54	8,713,725	22,142	1.68	: TOTAL OF SECTOR
---	---				1.73	2.10	1.38	2.10	4,267,544.72	2,221,080	4,410	0.59	ELVALHALCOR (CB)	
---	---				9.32	10.38	9.08	10.38	63,226,210.82	6,492,645	17,732	4.54	MYTILINEOS HOLDINGS (CR)	
Steel														
										392,154.53	312,249	1,097	0.40	: TOTAL OF SECTOR
---	---				1.40	1.66	1.40	1.74	368,017.77	244,753	902	1.33	ELASTRON (CR)	
---	---	0.01	---	2.26	0.40	0.50	0.32	0.54	16,334.77	37,858	108	0.18	KORDELLOS BROS SA (CR)	
---	---				0.16	0.20	0.16	0.21	1,139.92	6,338	26	0.08	N. LEVEDERIS SA (CB)	
---	---	0.04	---	15.55	0.21	0.28	0.19	0.28	2,048.56	8,697	11	0.40	N. LEVEDERIS SA (PB)	
---	---				0.15	0.20	0.15	0.20	120.66	610	5	0.00	BITROS HOLDING SA (CR)	
---	---				0.30	0.43	0.28	0.43	4,215.80	11,453	36	0.11	SIDMA SA (CR)	
---	---				0.09	0.26	0.04	0.26	277.05	2,540	9	0.20	GIRAKIAN PROFIL SA (CB)	
General Mining														
										200,609.85	10,732	175	2.29	: TOTAL OF SECTOR
---	---	0.73	0.73	3.97	17.50	19.50	14.80	19.65	200,609.85	10,732	175	2.29	MERMEREN KOMB. A.D. PR. (GDR)	
Building Materials & Fixtures														
										36,965,420.32	2,069,297	7,506	1.06	: TOTAL OF SECTOR
---	---				0.12	0.16	0.12	0.19	362.68	2,602	70	0.02	AKRITAS SA (CR)	
---	---				0.60	0.82	0.48	0.82	32,365.40	47,416	330	1.52	UNIBIOS (CR)	
---	---				2.34	2.60	2.18	2.60	1,009,212.62	398,166	1,379	1.39	IKTINOS HELLAS SA (CR)	
---	---				0.28	0.35	0.21	0.35	11,111.21	35,908	56	0.37	MATHIOS REFRACTORY SA (CR)	
---	---				0.44	0.49	0.44	0.49	51.27	116	1	0.00	VARVERIS - MODA BAGNO SA (CR)	
---	---				0.10	0.15	0.10	0.15	4,295.36	38,754	27	0.11	INTERWOOD-XYLEMPORIA (CR)	
---	---				0.06	0.07	0.06	0.07	35.45	537	3	0.02	INTERWOOD-XYLEMPORIA (PR)	
---	---	0.10	---	0.47	22.40	25.10	22.40	25.35	35,321,314.58	1,512,909	5,417	1.96	TITAN CEMENT (CR)	
---	---	0.10	---	0.60	17.35	18.40	15.70	18.40	586,671.75	32,889	223	0.43	TITAN CEMENT CO. (PR)	
Heavy Construction														
										32,486,393.48	14,692,524	27,104	1.78	: TOTAL OF SECTOR
---	---				0.79	0.97	0.77	1.05	1,993,885.75	2,271,372	3,172	2.92	J & P - AVAX SA (CR)	
---	---				0.03	0.08	0.03	0.08	7,075.08	132,692	158	0.40	AEGEK (CR)	
---	---				0.70	0.70	0.68	0.70	1,172.50	1,675	10	0.00	ATHENA SA (CR)	
---	---				0.01	0.01	0.01	0.01	0.00	0	0	0.00	ATTI - KAT SA (CR)	
---	---				0.06	0.09	0.05	0.10	6,244.64	87,399	74	0.50	BIOTER SA (CR)	
---	---				5.03	5.64	4.42	5.64	16,403,432.32	3,073,419	8,914	2.97	GEK TERNA (CR)	
---	---				0.14	0.16	0.10	0.18	270.79	1,675	10	0.01	DOMIKI KRITIS SA (CR)	
---	---				0.15	0.15	0.15	0.15	0.00	0	0	0.00	EDRASIS - C. PSALLIDAS SA (CR)	
---	---	0.04	---	4.60	0.75	1.03	0.63	1.03	942,685.47	1,024,970	1,718	9.11	EKTER SA (CR)	
---	---				1.63	1.96	1.63	2.01	10,449,405.16	5,892,013	9,249	3.33	ELLAKTOR (CR)	
---	---				1.26	1.47	1.01	1.47	2,306,769.56	1,674,714	2,941	5.49	INTRACOM CONSTR. (CR)	
---	---				0.73	0.83	0.70	0.84	369,560.71	466,245	798	1.16	KLOUKINAS - LAPPAS SA (CR)	
---	---				0.10	0.10	0.10	0.10	0.00	0	0	0.00	MICHANIKI SA (CR)	
---	---				0.10	0.10	0.10	0.10	0.00	0	0	0.00	MICHANIKI SA (PR)	
---	---				0.06	0.10	0.06	0.10	5,891.50	66,350	60	0.27	PROODEFTIKH SA (CR)	
Containers & Packaging														
										440,843.40	96,182	435	0.24	: TOTAL OF SECTOR
---	---				0.78	1.03	0.77	1.03	4,097.36	4,304	13	0.09	VIS SA (CR)	
---	---	0.07	---	1.07	6.00	6.85	5.20	6.85	117,336.00	18,623	255	0.13	KARATZIS SA (CR)	
---	---				0.24	0.31	0.24	0.45	1,421.65	5,091	18	0.10	PAIRIS SA (CR)	
---	---	0.12	---	4.03	2.66	3.20	2.20	3.20	96,405.74	32,620	90	0.83	PAPERPACK (CR)	

Σύμβολο ΟΑΣΗΣ OASHS Code	Χρεόγραφο (1)	Αριθμός Εισηγμένων Χρεογράφων Number of Listed Securities (2)	Όνομαστική Αξία Χρημ/κή Αξία (Εκτ. Ευρώ) Market Capitalisation (Million Euro) (**)	% στη Συνολική Χρημ/κή Αξία/% in Total Market Capitalisation	Κατηγορία - Category (\$)	No. Σημείωσης - Note Nr	Τιμή Κλεισίματος Closing Price	Τιμή Κλεισίματος Πρ. Μήνα Previous Month Closing % Μεταβολή Μηνός % Monthly Price Change	Κέρδη ανά Μετοχή Profits per Share		Έτος γοήσιος Fiscal year	
									προ φόρων before tax	μετά φόρων after tax		
Υλικά Συσκευασίας (Συνέχεια)												
ΦΛΕΞΟ	FLEXORACK (ΚΟ)	11,720,024	0.54	79.70	0.14	K	6.80	6.40	6.25	0.65	0.44	---
Διαφοροποιημένες Βιομηχανίες												
2 Τίτλοι-Stocks, ΣΥΝΟΛΟ ΚΛΑΔΟΥ :		449,352,442		1,164.19	2.06							
CENER	CENERGY HOLDINGS (ΚΑ)	190,162,681	---	254.44	0.45	K	1.34	1.45	-7.72	0.01	-0.02	---
BIO	VIOHALCO SA/NV (ΚΑ)	259,189,761	---	909.76	1.61	K	3.51	3.80	-7.63	0.03	-0.03	---
Ηλεκτρικά Μέρη & Εξοπλισμός												
1 Τίτλοι-Stocks, ΣΥΝΟΛΟ ΚΛΑΔΟΥ :		22,996,875		40.24	0.07							
ΑΛΚΑΤ	NEXANS ΕΛΛΑΣ (ΚΟ)	22,996,875	1.25	40.24	0.07	K	1.75	1.42	23.24	0.00	0.00	2016
Εμπορικά Οχήματα και Φορτηγά												
2 Τίτλοι-Stocks, ΣΥΝΟΛΟ ΚΛΑΔΟΥ :		44,585,245		90.18	0.16							
ΕΛΤΚ	ΕΛΤΡΑΚ (ΚΟ)	14,050,971	0.34	44.12	0.08	K	3.14	3.44	-8.72	0.28	0.25	---
ΝΕΩΡΣ	ΝΕΩΡΙΟΝ (ΚΟ)	23,463,874	0.8	2.93	0.01	A	0.125	0.125	0.00	0.00	0.00	---
ΠΕΤΡΟ	ΠΕΤΡΟΠΟΥΛΟΣ ΠΕΤΡΟΣ (ΚΟ)	7,070,400	0.93	43.13	0.08	K	6.10	6.08	0.33	0.34	0.19	---
Μηχανήματα Βιομηχανικού Εξοπλισμού												
2 Τίτλοι-Stocks, ΣΥΝΟΛΟ ΚΛΑΔΟΥ :		365,937,751		76.13	0.13							
ΜΕΒΑ	ΜΕΒΑCO (ΚΟ)	10,500,000	0.95	11.45	0.02	K	1.09	1.08	0.93	0.00	0.00	2016
ΦΡΙΓΟ	FRIGOGLOSS (ΚΟ)	355,437,751	0.36	64.69	0.11	E	0.182	0.228	-20.18	-0.58	-0.96	2016
Υπηρεσίες Μεταφορών												
2 Τίτλοι-Stocks, ΣΥΝΟΛΟ ΚΛΑΔΟΥ :		35,080,000		722.36	1.28							
ΟΛΘ	ΟΛΘ (ΚΟ)	10,080,000	3	297.36	0.53	K	29.50	30.10	-1.99	0.00	0.00	2016
ΟΛΠ	ΟΛΠ (ΚΟ)	25,000,000	2	425.00	0.75	K	17.00	17.02	-0.12	0.00	0.00	2017
Υποστηρικτικές Υπηρεσίες προς Επιχειρήσεις												
4 Τίτλοι-Stocks, ΣΥΝΟΛΟ ΚΛΑΔΟΥ :		67,892,234		34.37	0.06							
ΕΣΥΜΒ	ΕΥΡΩΣΥΜΒΟΥΛΟΙ (ΚΟ)	11,125,110	0.3	5.14	0.01	K	0.462	0.444	4.05	-0.36	-0.33	---
ΛΥΚ	INFORM ΛΥΚΟΣ Π. (ΚΟ)	20,578,374	0.62	17.82	0.03	K	0.866	0.952	-9.03	-0.03	-0.04	---
ΝΙΟΥΣ	ΕΙΔΗΣΕΟΦΩΝΙΚΗ ΕΛΛΑΣ (ΚΟ)	27,848,000	0.3	7.74	0.01	K	0.278	0.282	-1.42	-0.04	-0.05	---
ΧΑΙΔΕ	ΧΑΪΔΕΜΕΝΟΣ (ΚΟ)	8,340,750	1.18	3.67	0.01	K	0.440	0.462	-4.76	0.00	0.00	2016
Προμηθευτές Βιομηχανίας												
3 Τίτλοι-Stocks, ΣΥΝΟΛΟ ΚΛΑΔΟΥ :		36,252,311		27.95	0.05							
ΒΟΥΣΥ	ΒΟΓΙΑΤΖΟΛΟΥ SYSTEMS (ΚΟ)	6,325,000	0.6	11.45	0.02	K	1.81	1.90	-4.74	0.14	0.12	---
ΓΕΒΚΑ	ΓΕΝΙΚΗ ΕΜΠΟΡΙΟΥ (ΚΟ)	24,060,000	0.3	13.59	0.02	K	0.565	0.580	-2.59	0.04	0.03	---
ΔΙΟΝ	DIONIC (ΚΟ)	5,867,311	0.3	2.91	0.01	E	0.496	0.380	30.53	-3.55	-3.60	---
Απόσταξη & Οينوπαραγωγή												
3 Τίτλοι-Stocks, ΣΥΝΟΛΟ ΚΛΑΔΟΥ :		44,737,112		11.06	0.02							
ΚΤΗΛΑ	ΚΤΗΜΑ Κ. ΛΑΖΑΡΙΔΗ (ΚΟ)	18,017,472	0.36	9.91	0.02	K	0.550	0.580	-5.17	0.00	-0.01	---
ΜΠΟΚΑ	ΜΠΟΥΤΑΡΗΣ Ι. & ΥΙΟΣ (ΚΑ)	25,179,640	0.6	1.15	0.00	E	0.042	0.040	5.00	-0.12	-0.12	---
ΜΠΟΠ/	ΜΠΟΥΤΑΡΗΣ Ι. & ΥΙΟΣ (ΠΑ)	1,540,000	0.6			E	0.068	0.068	0.00	-0.12	-0.12	---
Αναψυκτικά												
1 Τίτλοι-Stocks, ΣΥΝΟΛΟ ΚΛΑΔΟΥ :		370,763,039		10,103.29	17.84							
ΕΕΕ	COCA-COLA HBC AG (ΚΟ)	370,763,039	5.7CHF	10,103.29	17.84	K	27.25	27.57	-1.16	1.25	0.94	---
Γεωργία & Αλιεία												
3 Τίτλοι-Stocks, ΣΥΝΟΛΟ ΚΛΑΔΟΥ :		577,029,192		144.43	0.26							
ΕΛΙΧΘ	ΕΛΛΗΝΙΚΕΣ ΙΧΘΥΟΚΑΛ/ΡΓΕΙΕΣ (ΚΟ)	30,390,000	0.31	2.13	0.00	A	0.070	0.070	0.00	0.00	0.00	---
ΚΡΕΚΑ	ΚΡΕΚΑ (ΚΟ)	7,125,216	0.65	1.45	0.00	E	0.204	0.173	17.92	0.00	0.00	2016
ΝΗΡ	ΝΗΡΕΥΣ (ΚΟ)	294,016,812	0.3	85.85	0.15	K	0.292	0.306	-4.58	0.03	0.04	---
ΣΕΛΟ	ΣΕΛΟΝΤΑ (ΚΟ)	245,497,164	0.3	54.99	0.10	K	0.224	0.227	-1.32	0.03	0.01	---
Τρόφιμα												
12 Τίτλοι-Stocks, ΣΥΝΟΛΟ ΚΛΑΔΟΥ :		290,818,971		315.33	0.56							
ΕΒΖ	ΕΛ. ΒΙΟΜ. ΖΑΧΑΡΗΣ (ΚΑ)	36,748,909	0.73	2.76	0.00	A	0.075	0.075	0.00	-1.14	-1.16	---
ΕΒΡΟΦ	ΕΒΡΟΦΑΡΜΑ (ΚΟ)	13,673,200	0.88	7.45	0.01	K	0.545	0.420	29.76	0.07	0.03	---
ΕΛΓΕΚ	ΕΛΓΕΚΑ (ΚΟ)	31,734,530	1.6	7.62	0.01	K	0.240	0.210	14.29	-0.31	-0.28	---
ΚΑΝΑΚ	ΚΑΝΑΚΗΣ Σ. (ΚΟ)	7,500,000	0.61	29.25	0.05	K	3.90	3.24	20.37	0.00	0.00	2016
ΚΕΠΕΝ	ΚΕΠΕΝΟΥ ΜΥΛΟΙ (ΚΟ)	6,700,000	0.8	13.00	0.02	K	1.94	1.92	1.04	0.00	0.00	2016
ΚΜΟΛ	ΚΑΡΑΜΟΛΕΓΚΟΣ (ΚΟ)	9,742,920	0.4	23.97	0.04	K	2.46	2.46	0.00	-0.67	-0.48	---
ΚΡΕΤΑ	ΚΡΕΤΑ ΦΑΡΜ (ΚΟ)	29,480,000	0.42	20.58	0.04	K	0.698	0.730	-4.38	-0.22	-0.17	---
ΚΡΙ	ΚΡΙ - ΚΡΙ (ΚΟ)	33,065,136	0.38	120.36	0.21	K	3.64	3.73	-2.41	0.00	0.00	2016
ΛΟΥΛΗ	ΛΟΥΛΗ ΜΥΛΟΙ (ΚΟ)	17,120,280	0.94	39.38	0.07	K	2.30	2.40	-4.17	0.27	0.17	---
ΝΙΚΑΣ	ΝΙΚΑΣ (ΚΟ)	79,596,820	0.3	31.84	0.06	E	0.400	0.460	-13.04	-0.37	-0.12	---
ΠΕΡΣ	ΠΕΡΣΕΥΣ (ΚΟ)	17,240,776	0.37	16.12	0.03	K	0.935	0.420	122.62	0.00	0.00	2016
ΣΑΡΑΝ	ΣΑΡΑΝΤΟΠΟΥΛΟΣ ΚΥΛ/ΜΥΛΟΙ (ΚΟ)	4,181,450	0.5	2.47	0.00	K	0.590	0.590	0.00	-0.06	-0.06	---
ΧΚΡΑΝ	ΧΑΤΖΗΚΡΑΝΙΩΤΗ Ε. ΥΙΟΙ (ΚΟ)	4,034,950	0.68	0.55	0.00	E	0.137	0.116	18.10	0.00	0.00	2016
Διαρκή Καταναλωτικά Αγαθά												
4 Τίτλοι-Stocks, ΣΥΝΟΛΟ ΚΛΑΔΟΥ :		195,272,748		337.15	0.60							
ΓΕΔ	Γ.Ε. ΔΗΜΗΤΡΙΟΥ (ΚΟ)	77,126,446	0.34	1.16	0.00	E	0.015	0.015	0.00	-0.07	-0.08	---
ΕΦΤΖΙ	F.G. EUROPE (ΚΟ)	52,800,154	0.3	37.49	0.07	K	0.710	0.530	33.96	0.06	0.05	---
ΤΡΟΠ	ΤΡΟΠΑΙΑ ΣΥΜΜΕΤΟΧΙΚΗ (ΚΟ)	510,840	1	1.02	0.00	A	2.00	2.00	0.00	-2.07	-2.96	---

P/E	Προ φόρων before tax	Προ φόρων after tax	Μέρισμα / Προμήρισμα 2015 Dividend / Interim	Μέρισμα / Προμήρισμα 2016 Dividend / Interim	Μερισματοπώση Dividend Yield (%) (14)	Διακυμάνσεις Τιμών Φεβρουαρίου Monthly Price in February		Διακυμάνσεις Τιμών από 1/1/2018 Price Range since 1.1.2018		Αξία Συναλλαγών Value of Transactions (6), (10)	Όγκος Συναλλαγών Transactions Volume (7)	Αριθμός Πράξεων Number of Trades	Μηνιαία Ευρεσιμότητα Monthly Marketability (%)	Securities (1)
						Κατώτερη Low	Ανώτερη High	Κατώτερη Low	Ανώτερη High					
						5.80	6.90	5.35	6.90	221,582.65	35,544	59	0.30	(Continued) Containers & Packaging
														FLEXOPACK SA (CR)
										16,274,693.22	6,541,561	12,029	1.46	Diversified Industrials
						1.30	1.53	1.24	1.60	4,510,874.42	3,217,619	4,030	1.69	: TOTAL OF SECTOR
						3.26	3.90	3.21	4.00	11,763,818.80	3,323,942	7,999	1.28	CENERGY HOLDINGS (CB)
														VIOHALCO SA/NV (CB)
										111,810.95	68,109	221	0.30	Electrical Components & Equipment
						1.45	1.82	1.15	1.82	111,810.95	68,109	221	0.30	: TOTAL OF SECTOR
														NEXANS HELLAS SA (CR)
										162,363.02	38,803	413	0.09	Commercial Vehicles & Trucks
						3.02	3.82	3.02	3.82	99,407.66	28,280	250	0.20	: TOTAL OF SECTOR
						0.13	0.13	0.13	0.13	0.00	0	0	0.00	ELTRAK SA (CR)
						5.70	6.18	5.02	6.18	62,955.36	10,523	163	0.15	NEORION SA (CR)
														PETROPOULOS PETROS (CR)
										353,732.76	1,658,590	713	0.45	Industrial Machinery
						1.03	1.15	0.97	1.15	18,936.75	17,551	68	0.17	: TOTAL OF SECTOR
						0.18	0.23	0.18	0.27	334,796.01	1,641,039	645	0.46	MEVACO SA (CR)
														FRIGOGLOSS SA (CR)
										4,592,399.58	254,680	2,721	0.73	Transportation Services
			0.49	1.66	28.00	30.90	24.90	31.40	877,388.90	29,699	382	0.29	: TOTAL OF SECTOR	
			0.09	0.52	15.92	17.58	15.44	17.70	3,715,010.68	224,981	2,339	0.90	TPA SA (CR)	
														P.P.A. S.A. (CR)
										186,336.53	276,497	779	0.41	Business Support Services
						0.41	0.48	0.41	0.54	1,220.41	2,745	22	0.02	: TOTAL OF SECTOR
			0.07	8.08	0.84	0.97	0.74	1.00	153,569.58	176,860	578	0.86	EUROCONSULTANTS S.A. (CR)	
						0.25	0.30	0.23	0.32	19,714.71	72,741	126	0.26	INFORM P. LYKOS SA (CR)
						0.39	0.50	0.31	0.50	11,831.83	24,151	53	0.29	NEWSPHONE HELLAS SA (CR)
														HAIDEMENOS SA (CR)
										79,801.67	109,048	237	0.30	Industrial Suppliers
			0.11	6.08	1.70	2.00	1.36	2.00	27,070.74	14,673	37	0.23	: TOTAL OF SECTOR	
			0.01	1.77	0.51	0.62	0.49	0.62	49,381.82	86,349	164	0.36	VOGIATZOGLOU SYSTEMS SA (CR)	
					0.30	0.54	0.30	0.55	3,349.11	8,026	36	0.14	GEN. COMMERCIAL & IND SA (CR)	
														DIONIC (CR)
										16,215.75	82,922	108	0.19	Distillers & Vintners
						0.51	0.61	0.50	0.65	13,812.47	25,357	58	0.14	: TOTAL OF SECTOR
						0.04	0.05	0.03	0.05	2,335.78	56,565	49	0.22	KTIMA KOSTAS LAZARIDIS SA (CR)
						0.07	0.07	0.07	0.08	67.50	1,000	1	0.06	J.BOUTARIS & SON HOLD. SA (CB)
														J.BOUTARIS & SON HOLD. (PB)
										27,527,108.18	1,027,982	4,138	0.28	Soft Drinks
			0.44	1.61	24.93	28.26	24.93	28.26	27,527,108.18	1,027,982	4,138	0.28	: TOTAL OF SECTOR	
														CC HBC AG (CR)
										1,316,051.51	4,370,285	3,424	0.76	Farming Fishing & Plantations
						0.07	0.07	0.07	0.07	0.00	0	0	0.00	: TOTAL OF SECTOR
						0.17	0.24	0.16	0.24	1,683.50	8,270	10	0.12	HELLENIC FISHFARMING SA (CR)
						0.28	0.34	0.26	0.34	1,201,576.57	3,861,234	2,884	1.31	KRE.KA SA (CR)
						0.20	0.25	0.18	0.25	112,791.44	500,781	530	0.20	NIREFS SA (CR)
														SELONDA AQUACULTURE SA (CR)
										1,597,608.24	851,285	2,281	0.29	Food Products
						0.08	0.08	0.08	0.08	0.00	0	0	0.00	: TOTAL OF SECTOR
						0.37	0.58	0.32	0.58	88,757.26	177,869	307	1.30	HEL. SUGAR INDUSTRY SA (CB)
						0.19	0.25	0.15	0.25	5,355.84	24,127	64	0.08	EVROFARMA SA (CR)
						3.16	4.06	3.16	4.06	74,931.96	21,165	273	0.28	ELGEKA SA (CR)
			0.03	1.44	1.92	1.94	1.84	2.00	2,886.00	1,500	4	0.02	S.KANAKIS SA (CR)	
						2.22	2.46	2.22	2.46	593.82	261	5	0.00	MILLS KEPENOS (CR)
						0.67	0.75	0.56	0.84	85,123.12	120,562	285	0.41	KARAMOLEGOS SA (CR)
			0.09	2.47	3.35	3.76	3.00	3.80	1,082,441.22	305,440	687	0.92	KRETA FARM SA (CR)	
						2.30	2.54	2.00	2.56	155,610.94	64,552	264	0.38	KRI-KRI S.A. (CR)
						0.40	0.46	0.40	0.50	400.00	1,000	2	0.00	LOULIS MILLS SA (CR)
						0.42	1.14	0.33	1.14	100,010.45	125,226	338	0.73	NIKAS SA (CR)
						0.54	0.65	0.53	0.65	176.54	301	3	0.01	PERSEUS SA (CR)
						0.10	0.17	0.10	0.17	1,321.09	9,282	49	0.23	FLOUR MILLS SARANTOPOULOS SA
														CHATZIKRANIOTIS & SONS SA (CR)
										5,332,015.17	1,414,849	2,410	0.72	Durable Household Products
						0.01	0.02	0.01	0.02	2,945.31	200,282	82	0.26	: TOTAL OF SECTOR
						0.48	0.77	0.41	0.77	19,838.37	32,058	86	0.06	G.E. DIMITRIOU (CR)
						2.00	2.00	2.00	2.00	0.00	0	0	0.00	F.G. EUROPE S.A. (CR)
														TROPEA HOLDING (CR)

Σύμβολο ΟΑΣΗΣ OASIS Code	Χρεόγραφα (1)	Αριθμός Εισηγμένων Χρεογράφων Number of Listed Securities (1)	Ονομαστική Αξία Χρημ/κή Αξία (Εκστ. Ευρώ) Market Capitalisation (Million Euro)(***)	% στη Συνολική Χρημ/κή Αξία% in Total Market Capitalisation	Κατηγορία - Category (\$)	No. Σημείωσης - Note Nr	Τιμή Κλεισίματος Closing Price	Τιμή Κλεισίματος Πρ. Μήνα Previous Month Closing % Μεταβολή Μηνός % Monthly Price Change	Κέρδη ανά Μετοχή Profits per Share		Έτος γράσης Fiscal year	
									προ φόρων before tax	μετά φόρων after tax		
Διαρκή Καταναλωτικά Αγαθά (Συνέχεια)												
ΥΑΛΚΟ	YALCO - ΚΩΝΣΤΑΝΤΙΝΟΥ (ΚΑ)	13,191,620	0.62	1.05	0.00	Ε	0.080	0.120	-33.33	0.31	0.18	---
ΦΡΛΚ	FOURLIS ΣΥΜΜΕΤΟΧΩΝ (ΚΟ)	51,643,688	0.97	296.43	0.52	Κ	5.74	5.88	-2.38	0.15	0.12	---
Επιπλα												
4 Τίτλοι-Stocks, ΣΥΝΟΛΟ ΚΛΑΔΟΥ :		128,770,271		25.33	0.04							
ΒΑΡΓ	ΒΑΡΑΓΚΗΣ (ΚΟ)	4,737,503	0.32	0.51	0.00	Ε	0.107	0.107	0.00	-0.28	-0.30	---
ΒΙΟΚΑ	ΒΙΟΚΑΡΠΕΤ (ΚΟ)	23,986,500	1.05	11.75	0.02	Κ	0.490	0.424	15.57	-0.08	-0.08	---
ΔΡΟΜΕ	ΔΡΟΜΕΑΣ (ΚΟ)	34,720,000	0.31	9.51	0.02	Κ	0.274	0.294	-6.80	0.00	0.00	---
ΣΑΤΟΚ	ΣΑΤΟ ΑΕ (ΚΟ)	65,326,268	0.53	3.56	0.01	Ε	0.055	0.036	52.78	-0.03	-0.03	---
Κατασκευή Κατοικιών												
1 Τίτλοι-Stocks, ΣΥΝΟΛΟ ΚΛΑΔΟΥ :		40,693,350		82.61	0.15							
ΟΛΥΜΠ	ΤΕΧΝΙΚΗ ΟΛΥΜΠΙΑΚΗ (ΚΟ)	40,693,350	5	82.61	0.15	Κ	2.03	2.25	-9.78	-0.21	-0.20	---
Παιχνίδια												
1 Τίτλοι-Stocks, ΣΥΝΟΛΟ ΚΛΑΔΟΥ :		136,059,759		2,032.73	3.59							
ΜΠΕΛΑ	JUMBO (ΚΟ)	136,059,759	0.88	2,032.73	3.59	Κ	14.94	15.92	-6.16	1.21	0.89	2016
Ρουχισμός & Αξεσουάρ												
11 Τίτλοι-Stocks, ΣΥΝΟΛΟ ΚΛΑΔΟΥ :		156,512,133		51.46	0.09							
ΑΑΑΚ	ΤΡΙΑ ΑΛΦΑ (ΚΟ)	766,000	1	1.68	0.00	Κ	2.00	2.08	-3.85	0.00	0.00	2016
ΑΑΑΠ	ΤΡΙΑ ΑΛΦΑ (ΠΟ)	245,000	1			Κ	0.600	0.600	0.00	0.00	0.00	2016
ΒΑΡΝΗ	ΒΑΡΒΑΡΕΣΟΣ (ΚΑ)	16,383,428	0.3	0.74	0.00	Ε	0.045	0.090	-50.00	0.00	0.00	2016
ΔΟΥΡΟ	ΔΟΥΡΟΣ (ΚΟ)	3,961,300	1.28	1.03	0.00	Ε	0.260	0.250	4.00	0.00	0.00	2016
ΕΛΒΕ	ΕΛΒΕ Α.Β.Ε.Ε. (ΚΟ)	3,307,500	0.71	8.53	0.02	Κ	2.58	2.76	-6.52	0.32	0.19	---
ΕΠΙΛΚ	ΕΠΙΛΕΚΤΟΣ (ΚΟ)	51,887,910	0.3	12.97	0.02	Κ	0.250	0.236	5.93	-0.07	-0.10	2016
ΛΑΝΑΚ	ΛΑΝΑΚΑΜ (ΚΟ)	5,939,268	0.62	2.30	0.00	Κ	0.388	0.352	10.23	0.00	0.00	2016
ΜΙΝ	ΜΙΝΕΡΒΑ (ΚΑ)	6,200,000	0.5	1.29	0.00	Κ	0.208	0.324	-35.80	-0.09	-0.10	---
ΜΟΥΖΚ	ΜΟΥΖΑΚΗΣ (ΚΑ)	32,188,050	1.04	12.75	0.02	Κ	0.396	0.420	-5.71	0.00	-0.01	---
ΝΑΥΠ	ΚΛΩΣ/ΓΙΑ ΝΑΥΠΑΚΤΟΥ (ΚΑ)	11,510,102	0.89	6.85	0.01	Κ	0.595	0.440	35.23	-0.02	-0.03	---
ΤΕΣΤ	ΤΕΣΑΡΠΕΤ (ΚΟ)	13,920,000	0.32	1.11	0.00	Α	0.080	0.080	0.00	0.00	0.00	---
ΦΙΕΡ	ΦΙΕΡΑΤΕΕ (ΚΟ)	10,203,575	0.73	2.20	0.00	Κ	0.216	0.179	20.67	0.00	0.00	2016
Είδη Προσωπικής Φροντίδας												
3 Τίτλοι-Stocks, ΣΥΝΟΛΟ ΚΛΑΔΟΥ :		99,322,611		614.08	1.08							
ΚΟΡΡΕΣ	ΚΟΡΡΕΣ (ΚΟ)	13,586,500	0.39	69.02	0.12	Κ	5.08	5.02	1.20	-0.18	-0.21	---
ΠΑΠ	ΠΑΠΟΥΤΣΑΝΗΣ (ΚΟ)	50,797,369	0.31	20.98	0.04	Κ	0.413	0.390	5.90	0.00	0.00	2016
ΣΑΡ	ΣΑΡΑΝΤΗΣ ΓΡ. (ΚΟ)	34,938,742	1.55	524.08	0.93	Κ	15.00	15.05	-0.33	0.68	0.56	---
Καπνός												
1 Τίτλοι-Stocks, ΣΥΝΟΛΟ ΚΛΑΔΟΥ :		2,760,000		789.36	1.39							
ΚΑΡΕΛ	ΚΑΡΕΛΙΑ (ΚΑ)	2,760,000	11.83	789.36	1.39	Κ	286.00	300.00	-4.67	32.21	22.61	---
Ιατρικές Υπηρεσίες												
4 Τίτλοι-Stocks, ΣΥΝΟΛΟ ΚΛΑΔΟΥ :		521,799,455		435.29	0.77							
ΑΧΟΝ	ΑΧΟΝ ΣΥΜΜΕΤΟΧΩΝ (ΚΟ)	20,255,805	0.3	1.17	0.00	Α	0.058	0.058	0.00	0.00	0.00	---
ΕΥΡΟΜ	ΕΥΡΟΜΕΔΙΚΑ (ΚΟ)	21,820,410	0.8	3.10	0.01	Ε	0.142	0.083	71.08	-1.02	-1.15	---
ΙΑΣΩ	ΙΑΣΩ (ΚΟ)	87,254,824	0.44	107.76	0.19	Κ	1.24	1.40	-11.79	0.07	0.04	---
ΙΑΤΡ	ΙΑΤΡΙΚΟ ΑΘΗΝΩΝ (ΚΟ)	86,735,980	0.31	115.36	0.20	Κ	1.33	1.40	-5.00	0.08	0.04	---
ΥΓΕΙΑ	ΥΓΕΙΑ (ΚΟ)	305,732,436	0.41	207.90	0.37	Κ	0.680	0.712	-4.49	0.00	0.00	---
Ιατρικός Εξοπλισμός												
1 Τίτλοι-Stocks, ΣΥΝΟΛΟ ΚΛΑΔΟΥ :		4,419,616		4.15	0.01							
ΜΕΝΤΙ	ΜΕΔΙΣΟΝ ΕΛΛΑΣ (ΚΟ)	4,419,616	1.58	4.15	0.01	Ε	0.940	0.880	6.82	0.33	0.27	---
Φαρμακευτικά Προϊόντα												
1 Τίτλοι-Stocks, ΣΥΝΟΛΟ ΚΛΑΔΟΥ :		51,081,030		12.46	0.02							
ΛΑΒΙ	ΛΑΒΙΦΑΡΜ (ΚΟ)	51,081,030	1	12.46	0.02	Ε	0.244	0.164	48.78	0.23	0.17	---
Εξειδικευμένο Λιανικό Εμπόριο												
6 Τίτλοι-Stocks, ΣΥΝΟΛΟ ΚΛΑΔΟΥ :		128,308,710		1,234.57	2.18							
ΑΣΚΟ	A.S. COMPANY (ΚΟ)	13,126,020	0.61	26.51	0.05	Κ	2.02	1.99	1.51	0.27	0.20	---
ΜΟΤΟ	ΜΟΤΟΔΥΝΑΜΙΚΗ (ΚΟ)	11,700,000	0.4	8.19	0.01	Κ	0.700	0.785	-10.83	0.08	0.08	---
ΝΑΚΑΣ	ΝΑΚΑΣ ΜΟΥΣΙΚΗ (ΚΟ)	6,340,000	0.6	10.08	0.02	Κ	1.59	1.35	17.78	0.22	0.17	2017
ΡΕΒΟΙΛ	ΡΕΒΟΙΛ (ΚΟ)	22,280,000	0.3	14.59	0.03	Κ	0.655	0.630	3.97	-1.31	-1.32	---
ΣΦΑ	ΣΦΑΚΙΑΝΑΚΗΣ (ΚΟ)	7,914,480	0.3	3.59	0.01	Ε	0.454	0.600	-24.33	-0.94	-0.96	---
ΦΦΓΚΡΙ	FOLLI-FOLLIE (ΚΟ)	66,948,210	0.3	1,171.59	2.07	Κ	17.50	19.28	-9.23	3.79	3.39	---
Τηλεόραση & Ψυχαγωγία												
1 Τίτλοι-Stocks, ΣΥΝΟΛΟ ΚΛΑΔΟΥ :		151,912,941		13.92	0.02							
ΑΒΕ	ΑΥΔΙΟVISUAL (ΚΑ)	51,119,369	0.7	7.87	0.01	Κ	0.154	0.169	-8.88	-0.20	-0.21	---
ΤΗΛΕΤ	ΤΗΛΕΤΥΠΟΣ (ΚΟ)	100,793,572	0.3	6.05	0.01	Α	0.060	0.060	0.00	0.00	0.00	---
Εκδόσεις												
2 Τίτλοι-Stocks, ΣΥΝΟΛΟ ΚΛΑΔΟΥ :		65,719,655		12.65	0.02							
ΑΤΕΚ	ΑΤΤΙΚΕΣ ΕΚΔΟΣΕΙΣ (ΚΟ)	15,300,000	0.3	7.65	0.01	Κ	0.500	0.535	-6.54	0.07	0.02	---
ΛΙΒΑΝ	ΛΙΒΑΝΗ ΕΚΔΟΤ. ΟΡΓ. (ΚΟ)	7,734,375	1	0.77	0.00	Ε	0.099	0.122	-18.85	-0.63	-0.59	---
ΝΑΥΤ	ΝΑΥΤΕΜΠΟΡΙΚΗ (ΚΟ)	23,935,280	0.3	2.56	0.00	Α	0.107	0.107	0.00	0.00	0.00	---

P/E	Προ φόρων before tax	Προ φόρων after tax	Μέρισμα / Προμήρισμα 2015 Dividend / Interim	Μέρισμα / Προμήρισμα 2016 Dividend / Interim	Μερισματοπώση Dividend Yield (%) (14)	Διακυμάνσεις Τιμών Φεβρουαρίου Monthly Price in February		Διακυμάνσεις Τιμών από 1/1/2018 Price Range since 1.1.2018		Αξία Συναλλαγών Value of Transactions (6), (10)	Όγκος Συναλλαγών Transactions Volume (7)	Αριθμός Πράξεων Number of Trades	Μηνιαία Ευρεσιμότητα Monthly Marketability (%)	Securities (1)
						Κατώτερη Low	Ανώτερη High	Κατώτερη Low	Ανώτερη High					
<i>(Continued) Durable Household Products</i>														
---	---	---	---	---	---	0.06	0.12	0.06	0.13	18,936.67	264,371	88	2.00	YALCO - CONSTANTINOU SA (CB)
---	---	---	---	---	---	5.41	6.04	5.41	6.26	5,290,294.82	918,138	2,154	1.78	FOURLIS (CR)
<i>Furnishings</i>														
										112,859.14	362,171	363	0.28	: TOTAL OF SECTOR
---	---	---	---	---	---	0.11	0.11	0.09	0.17	0.00	0	0	0.00	VARANGIS AVEPE S.A. (CR)
---	---	---	---	---	---	0.41	0.51	0.30	0.51	42,221.24	92,900	106	0.39	BIOKARPET S.A.(CR)
---	---	---	---	---	---	0.26	0.31	0.18	0.33	69,534.58	240,963	235	0.69	DROMEAS SA (CR)
---	---	---	---	---	---	0.03	0.08	0.03	0.08	1,103.32	28,308	22	0.04	SATO SA (CR)
<i>Home Construction</i>														
										976,779.64	460,098	1,467	1.13	: TOTAL OF SECTOR
---	---	---	---	---	---	1.98	2.36	1.56	2.57	976,779.64	460,098	1,467	1.13	TECHNICAL OLYMPIC SA (CR)
<i>Toys</i>														
										34,012,978.51	2,201,746	11,976	1.62	: TOTAL OF SECTOR
12.3	16.8	0.36	0.36	2.41	14.70	16.40	14.62	16.40	34,012,978.51	2,201,746	11,976	1.62	JUMBO SA (CR)	
<i>Clothing & Accessories</i>														
										141,412.87	434,297	806	0.28	: TOTAL OF SECTOR
---	---	---	---	---	---	1.98	2.48	1.98	2.48	4,433.60	1,982	19	0.26	TRIA ALFA SA (CR)
---	---	---	---	---	---	0.60	0.66	0.60	0.66	2,505.00	4,095	7	1.67	TRIA ALFA SA (PR)
---	---	---	---	---	---	0.05	0.11	0.05	0.11	488.25	5,702	17	0.03	VARVARESSOS SA (CB)
---	---	---	---	---	---	0.25	0.26	0.25	0.26	780.00	3,000	4	0.08	DUROS SA (CR)
---	---	---	---	---	---	2.52	2.76	2.52	2.90	1,244.84	484	10	0.01	ELVE SA (CR)
---	---	---	---	---	---	0.22	0.28	0.17	0.28	49,539.10	200,746	341	0.39	SELECTED TEXT. IND. ASSOC (CR)
---	---	---	---	---	---	0.29	0.57	0.29	0.57	3,540.37	9,782	47	0.16	LANAKAM SA (CR)
---	---	---	---	---	---	0.20	0.32	0.20	0.43	7,182.93	28,210	36	0.46	MINERVA KNITWEAR SA (CB)
---	---	---	---	---	---	0.36	0.43	0.32	0.45	16,439.64	40,447	110	0.13	EL. D. MOUZAKIS SA (CB)
---	---	---	---	---	---	0.31	0.67	0.31	0.67	48,164.21	102,412	138	0.89	NAFPAKTOS TEXTILE IND. SA (CB)
---	---	---	---	---	---	0.08	0.08	0.08	0.08	0.00	0	0	0.00	TEXAPRET SA (CR)
---	---	---	---	---	---	0.17	0.22	0.13	0.22	7,094.93	37,437	77	0.37	FIERATEX SA (CR)
<i>Personal Products</i>														
										11,350,535.82	2,019,533	4,105	2.03	: TOTAL OF SECTOR
---	---	---	---	---	---	4.90	5.10	4.90	5.10	4,638,957.95	913,720	458	6.73	KORRES (CR)
---	---	---	---	---	---	0.34	0.42	0.25	0.42	255,569.17	660,026	968	1.30	PAPOUTSANIS (CR)
---	---	0.18	---	1.17	13.70	15.60	12.65	16.55	6,456,008.70	445,787	2,679	1.28	GR. SARANTIS SA (CR)	
<i>Tobacco</i>														
										133,620.00	450	56	0.02	: TOTAL OF SECTOR
---	---	9.20	---	3.22	286.00	306.00	268.00	306.00	133,620.00	450	56	0.02	KARELIA TOBACCO CO. SA (CB)	
<i>Health Care Providers</i>														
										11,139,442.78	15,396,698	3,909	2.95	: TOTAL OF SECTOR
---	---	---	---	---	---	0.06	0.06	0.06	0.06	0.00	0	0	0.00	AXON HOLDING SA (CR)
---	---	---	---	---	---	0.09	0.14	0.08	0.14	2,755.53	19,754	18	0.09	EUROMEDICA SA (CR)
---	---	---	---	---	---	1.21	1.44	1.13	1.50	1,042,273.70	805,610	1,772	0.92	IASO SA (CR)
---	---	---	---	---	---	1.26	1.45	1.26	1.49	69,286.60	51,341	184	0.06	ATHENS MEDICAL CENTER SA (CR)
---	---	---	---	---	---	0.66	0.74	0.56	0.75	10,025,126.95	14,519,993	1,935	4.75	HYGEIA SA (CR)
<i>Medical Equipment</i>														
										7,619.78	8,240	39	0.19	: TOTAL OF SECTOR
---	---	---	---	---	---	0.89	0.98	0.66	1.23	7,619.78	8,240	39	0.19	MEDICON S.A (CR)
<i>Pharmaceuticals</i>														
										13,758.15	76,965	103	0.15	: TOTAL OF SECTOR
---	---	---	---	---	---	0.15	0.25	0.13	0.25	13,758.15	76,965	103	0.15	LAVIPHARM SA (CR)
<i>Specialty Retailers</i>														
										19,619,328.24	1,270,604	11,363	0.99	: TOTAL OF SECTOR
---	---	---	---	---	---	1.78	2.12	1.58	2.12	208,820.63	108,147	251	0.82	AS COMPANY SA (CR)
---	---	---	---	---	---	0.69	0.81	0.61	0.81	16,903.09	22,760	59	0.19	MOTODYNAMICS S.A. (CR)
3.7	4.9	---	---	---	---	1.34	1.75	1.30	1.75	10,991.85	6,604	38	0.10	NAKAS MUSIC
---	---	---	---	---	---	0.55	0.66	0.53	0.69	31,491.99	52,031	91	0.23	REVOIL (CR)
---	---	---	---	---	---	0.43	0.60	0.43	0.76	3,964.02	7,388	35	0.09	SFAKIANAKIS SA (CR)
---	---	---	---	---	---	17.16	19.66	17.16	19.90	19,347,156.66	1,073,674	10,889	1.60	FOLLI FOLLIE (CR)
<i>Broadcasting & Entertainment</i>														
										9,134.83	59,788	98	0.04	: TOTAL OF SECTOR
---	---	---	---	---	---	0.14	0.17	0.10	0.17	9,134.83	59,788	98	0.12	AUDIO VISUAL ENTERPRISES (CR)
---	---	---	---	---	---	0.06	0.06	0.06	0.06	0.00	0	0	0.00	TELETIPOS SA (CR)
<i>Publishing</i>														
										903.49	2,378	22	0.00	: TOTAL OF SECTOR
---	---	---	---	---	---	0.45	0.55	0.45	0.58	832.59	1,657	15	0.01	ATTICA PUBLICATIONS SA (CR)
---	---	---	---	---	---	0.09	0.12	0.09	0.12	70.90	721	7	0.01	LIVANIS SA (CR)
---	---	---	---	---	---	0.11	0.11	0.11	0.11	0.00	0	0	0.00	NAYTEMPORIKI PUBLISHING SA(CR)

Σύμβολο ΟΑΣΗΣ OASIS Code	Χρεόγραφο (1)	Αριθμός Εισηγμένων Χρεογράφων Number of Listed Securities (1)	Ονομαστική Αξία Χρημ/κή Αξία (Εκστ. Ευρώ) Market Capitalisation (Million Euro) (**)	% στη Συνολική Χρημ/κή Αξία% in Total Market Capitalisation	Κατηγορία - Category (\$)	No. Σημείωσης - Note Nr	Τιμή Κλεισίματος Closing Price	Τιμή Κλεισίματος Πρ. Μήνα Previous Month Closing % Μεταβολή Μηνός % Monthly Price Change	Κέρδη ανά Μετοχή Profits per Share		Έτος γοράς Fiscal year	
									προ φόρων before tax	μετά φόρων after tax		
Εκδόσεις (Συνέχεια)												
ΠΗΓΑΣ	ΠΗΓΑΣΟΣ ΕΚΔΟΤΙΚΗ Α.Ε. (ΚΟ)	18,750,000	0.3	1.67	0.00	A	0.089	0.089	0.00	-1.35	-1.35	---
Τυχερά Παιχνίδια												
3 Τίτλοι-Stocks, ΣΥΝΟΛΟ ΚΛΑΔΟΥ :		579,085,527		3,423.29	6.04							
ΙΝΛΟΤ	ΙΝΤΡΑΛΟΤ (ΚΟ)	158,961,721	0.3	213.01	0.38	K	1.34	1.45	-7.33	0.03	0.28	---
ΟΠΑΠ	ΟΠΑΠ (ΚΟ)	319,000,000	0.3	3,193.19	5.64	K	10.01	10.80	-7.31	0.74	0.54	---
ΣΕΝΤΡ	CENTRIC ΣΥΜΜΕΤΟΧΩΝ (ΚΟ)	101,123,806	0.36	17.09	0.03	K	0.169	0.181	-6.63	-0.03	-0.03	---
Ξενοδοχεία												
2 Τίτλοι-Stocks, ΣΥΝΟΛΟ ΚΛΑΔΟΥ :		29,782,750		399.78	0.71							
ΛΑΜΨΑ	ΛΑΜΨΑ (ΚΟ)	21,364,000	1.12	361.05	0.64	K	16.90	17.00	-0.59	0.15	0.09	---
ΠΡΕΖΤ	ΓΕΚΕ (ΚΑ)	8,418,750	0.3	38.73	0.07	K	4.60	4.72	-2.54	0.00	0.00	2016
Ταξίδια & Τουρισμός												
7 Τίτλοι-Stocks, ΣΥΝΟΛΟ ΚΛΑΔΟΥ :		762,563,772		861.17	1.52							
ΑΝΕΚ	ΑΝΕΚ (ΚΟ)	185,373,016	0.3	13.98	0.02	E	0.074	0.084	-11.90	0.01	0.01	---
ΑΝΕΠ	ΑΝΕΚ (ΠΟ '90)	312,163	0.3			E	0.075	0.090	-16.67	0.01	0.01	---
ΑΝΕΠΟ	ΑΝΕΚ (ΠΟ '96)	2,969,713	0.3			E	0.080	0.074	8.11	0.01	0.01	---
ΑΤΤΙΚΑ	ΑΤΤΙΚΑ ΣΥΜΜΕΤΟΧΩΝ (ΚΟ)	191,660,320	0.3	264.49	0.47	K	1.38	1.49	-7.38	0.11	0.11	---
ΚΥΡΙΟ	ΚΥΡΙΑΚΟΥΛΗΣ (ΚΟ)	7,595,160	0.6	5.16	0.01	K	0.680	0.705	-3.55	0.06	0.04	---
ΜΙΝΟΑ	ΜΙΝΩΙΚΕΣ ΓΡΑΜΜΕΣ ΑΝΕ (ΚΟ)	106,980,050	2.25	256.75	0.45	K	2.40	2.40	0.00	0.21	0.19	---
ΝΕΛ	ΝΕΛ (ΚΟ)	255,459,600	0.3	17.88	0.03	A	0.070	0.070	0.00	0.00	0.00	---
ΟΤΟΕΛ	ΑΥΤΟΗΕΛΛΑΣ (ΚΟ)	12,213,750	0.32	302.90	0.53	K	24.80	24.00	3.33	2.48	1.86	---
Υπηρεσίες Ηλεκτρονικών Υπολογιστών												
5 Τίτλοι-Stocks, ΣΥΝΟΛΟ ΚΛΑΔΟΥ :		301,743,506		164.47	0.29							
ΑΓΚΡΙ	ΑΛΦΑ ΓΚΡΙΣΙΝ Α.Ε. (ΚΟ)	14,870,100	0.3	0.21	0.00	A	0.014	0.014	0.00	-0.19	-0.19	---
ΑΛΤΕΚ	ΑΛΤΕΚ (ΚΟ)	215,246,452	0.3	2.58	0.00	A	0.012	0.012	0.00	-0.04	-0.04	---
ΒΥΤΕ	ΒΥΤΕ COMPUTER (ΚΟ)	15,816,009	0.3	8.07	0.01	K	0.510	0.505	0.99	-0.06	-0.06	---
ΚΟΥΑΛ	QUALITY & RELIABILITY (ΚΟ)	27,345,120	0.47	8.48	0.01	K	0.310	0.286	8.39	-0.02	-0.01	---
ΚΟΥΕΣ	QUEST ΣΥΜΜΕΤΟΧΩΝ (ΚΟ)	11,913,632	0.68	132.24	0.23	K	11.10	11.20	-0.89	1.45	0.53	---
ΛΟΓΟΣ	LOGISΜΟΣ (ΚΟ)	4,740,000	0.86	1.91	0.00	K	0.402	0.378	6.35	0.00	0.00	2016
ΠΡΟΦ	PROFILE (ΚΟ)	11,812,193	0.47	10.99	0.02	K	0.930	0.902	3.10	0.05	0.05	---
Διαδίκτυο												
1 Τίτλοι-Stocks, ΣΥΝΟΛΟ ΚΛΑΔΟΥ :		163,815,807		61.92	0.11							
ΦΟΡΘ	FORTHNET (ΚΟ)	163,815,807	0.3	61.92	0.11	E	0.378	0.368	2.72	-0.13	-0.13	---
Λογισμικό												
2 Τίτλοι-Stocks, ΣΥΝΟΛΟ ΚΛΑΔΟΥ :		20,643,132		55.4	0.10							
ΙΛΥΔΑ	ΙΛΥΔΑ (ΚΟ)	8,226,132	0.9	2.01	0.00	K	0.244	0.234	4.27	0.00	0.00	2016
ΜΛΣ	MLS ΠΛΗΡΟΦΟΡΙΚΗ (ΚΟ)	12,417,000	0.31	53.39	0.09	K	4.30	4.40	-2.27	0.00	0.00	2016
Υλικό Υπολογιστών												
3 Τίτλοι-Stocks, ΣΥΝΟΛΟ ΚΛΑΔΟΥ :		43,216,365		110.15	0.19							
ΙΝΤΕΤ	ΙΝΤΕΡΤΕΚ (ΚΟ)	11,233,200	0.73	4.56	0.01	K	0.406	0.505	-19.60	0.00	0.00	2016
ΠΛΑΙΣ	ΠΛΑΙΣΙΟ COMPUTERS (ΚΟ)	22,075,665	0.33	102.65	0.18	K	4.65	4.52	2.88	0.30	0.20	---
ΣΠΙ	CPI (ΚΟ)	9,907,500	0.3	2.93	0.01	K	0.296	0.200	48.00	0.00	0.00	2017
Ηλεκτρονικός Εξοπλισμός Γραφείων												
1 Τίτλοι-Stocks, ΣΥΝΟΛΟ ΚΛΑΔΟΥ :		8,298,467		6.31	0.01							
ΙΝΤΕΚ	ΙΝΤΕΑΛ ΟΜΙΛΟΣ (ΚΟ)	8,298,467	0.4	6.31	0.01	K	0.760	0.880	-13.64	0.08	0.08	---
Αεροπορικές Εταιρείες												
1 Τίτλοι-Stocks, ΣΥΝΟΛΟ ΚΛΑΔΟΥ :		71,417,100		654.89	1.16							
ΑΡΑΙΓ	ΑΕΡΟΠΟΡΙΑ ΑΙΓΑΙΟΥ (ΚΟ)	71,417,100	0.65	654.89	1.16	K	9.17	9.17	0.00	0.72	0.45	---
Εναλλακτικός Ηλεκτρισμός												
2 Τίτλοι-Stocks, ΣΥΝΟΛΟ ΚΛΑΔΟΥ :		191,981,400		717.24	1.27							
ΑΝΕΜC	ΕΛ.ΤΕΧ. ΑΝΕΜΟΣ Α.Ε. (ΚΟ)	82,667,000	0.3	148.80	0.26	K	1.80	1.77	1.69	0.18	0.13	---
ΤΕΝΕΡΓ	ΤΕΡΝΑ ΕΝΕΡΓΕΙΑΚΗ (ΚΟ)	109,314,400	0.3	568.43	1.00	K	5.20	4.92	5.80	0.33	0.20	---
Διαπραγματεύσιμα Αμοιβαία Κεφάλαια												
1 Τίτλοι-Stocks, ΣΥΝΟΛΟ ΚΛΑΔΟΥ :		629,082		0.00								
ΑΔΑΚ	ALPHA ETF FTSE Athex Large Cap	629,082	---			ΔΑΚ	21.56	22.42	-3.84	0.00	0.00	---
Διαφοροποιημένες Ε.Ε.Α.Π.												
1 Τίτλοι-Stocks, ΣΥΝΟΛΟ ΚΛΑΔΟΥ :		10,500,000		57.75	0.10							
ΙΝΤΕΡΚΙ	INTERCONTINENTAL (ΚΟ)	10,500,000	4	57.75	0.10	K	5.50	5.70	-3.51	0.00	0.00	2016
		27,538,623,923		56,633.10	100.00							

P/E	Προ φόρων before tax	Προ φόρων after tax	Μέρισμα / Προμήρισμα 2015 Dividend / Interim	Μέρισμα / Προμήρισμα 2016 Dividend / Interim	Μερισματοπόσοση Dividend Yield (%) (14)	Διακυμάνσεις Τιμών Φεβρουαρίου Price in February		Διακυμάνσεις Τιμών από 1/1/2018 Price Range since 1.1.2018		Αξία Συναλλαγών Value of Transactions (6), (10)	Όγκος Συναλλαγών Transactions Volume (7)	Αριθμός Πράξεων Number of Trades	Μηνιαία Ευροεπιμετρία Monthly Marketability (%)	Securities (1)
						Κατώτερη Low	Ανώτερη High	Κατώτερη Low	Ανώτερη High					
(Continued)														
						0.09	0.09	0.09	0.09	0.00	0	0	0.00	Publishing
														PEGASUS PUBLISHING S.A. (CR)
										121,878,654.60	27,317,746	32,405	4.72	Gambling
										24,441,069.97	17,362,721	11,760	10.92	: TOTAL OF SECTOR
			0.72	0.10	7.19	9.98	10.95	9.98	11.15	97,346,921.62	9,444,956	20,230	2.96	INTRALOT (CR)
										90,663.01	510,069	415	0.50	OPAP (CR)
						0.16	0.20	0.15	0.21					CENTRIC HOLDINGS (CR)
										94,575.22	6,506	93	0.02	Hotels
										88,942.60	5,256	68	0.02	: TOTAL OF SECTOR
			0.30		6.52	4.38	4.78	4.38	4.90	5,632.62	1,250	25	0.01	LAMPASA HOTEL SA (CR)
														GEKE SA (CB)
										2,184,138.45	669,588	981	0.09	Travel & Tourism
										26,488.91	336,676	188	0.18	: TOTAL OF SECTOR
						0.07	0.09	0.07	0.10	1.35	18	1	0.01	ANEK LINES SA (CR)
						0.08	0.08	0.08	0.09	1,196.16	15,114	17	0.51	ANEK LINES SA (PR, issue '90)
						0.07	0.09	0.07	0.09	212,666.35	149,872	354	0.08	ANEK LINES SA (PR, issue '96)
						1.31	1.50	1.31	1.65	28,655.60	41,036	102	0.54	ATTICA HOLDINGS (CR)
						0.66	0.79	0.62	0.79	128,043.88	54,621	141	0.05	KIRIAKOULIS SHIPPING SA (CR)
						2.24	2.40	2.24	2.44	0.00	0	0	0.00	MINOAN LINES SA (CR)
						0.07	0.07	0.07	0.07	1,787,086.20	72,251	178	0.59	NEL SA (CR)
			0.85		3.43	24.00	26.00	22.60	26.00					AUTOHELLAS SA (CR)
										1,923,985.10	2,580,565	3,792	0.86	Computer Services
										0.00	0	0	0.00	: TOTAL OF SECTOR
						0.01	0.01	0.01	0.01	0.00	0	0	0.00	ALPHA GRISSIN S.A. (CR)
						0.01	0.01	0.01	0.01	13,273.74	26,023	84	0.16	ALTEC SA (CR)
						0.50	0.53	0.45	0.53	519,080.59	1,608,958	1,843	5.88	BYTE COMPUTER SA (CR)
						0.29	0.37	0.26	0.37	533,585.25	48,769	365	0.41	QUALITY & RELIABILITY SA (CR)
						10.25	11.40	9.30	12.00	932.98	2,286	6	0.05	QUEST HOLDINGS (CR)
						0.38	0.41	0.32	0.41	857,112.54	894,529	1,494	7.57	LOGISMOS S.A. (CR)
						0.88	1.04	0.70	1.04					PROFILE SA (CR)
										20,203.56	55,344	82	0.03	Internet
										20,203.56	55,344	82	0.03	: TOTAL OF SECTOR
						0.30	0.40	0.30	0.40					Forthnet (CR)
										664,550.38	246,755	814	1.20	Software
										23,250.80	97,798	102	1.19	: TOTAL OF SECTOR
						0.22	0.26	0.17	0.26	641,299.58	148,957	712	1.20	ILYDA S.A. (CR)
						4.18	4.48	4.16	4.50					MLS MULTIMEDIA SA (CR)
										797,342.17	334,536	1,347	0.77	Computer Hardware
										10,309.33	27,903	150	0.25	: TOTAL OF SECTOR
						0.28	0.50	0.28	0.51	757,536.61	169,767	1,007	0.77	INTERTECH SA (CR)
			0.05		1.08	4.14	4.74	4.14	4.74	29,496.23	136,866	190	1.38	PLAISIO COMPUTERS SA (CR)
15.8	20.0					0.17	0.30	0.12	0.30					CPI SA (CR)
										4,236.45	5,428	36	0.07	Electronic Office Equipment
										4,236.45	5,428	36	0.07	: TOTAL OF SECTOR
						0.73	0.88	0.68	0.88					IDEAL GROUP SA (CR)
										7,050,028.29	794,325	4,551	1.11	Airlines
										7,050,028.29	794,325	4,551	1.11	: TOTAL OF SECTOR
			0.40		4.36	8.41	9.30	8.17	9.30					AGEAN AIRLINES (CR)
										12,003,943.39	2,796,725	8,273	1.46	Alternative Electricity
										929,152.65	531,317	1,079	0.64	: TOTAL OF SECTOR
						1.65	1.82	1.53	1.92	11,074,790.74	2,265,408	7,194	2.07	ELTECH ANEMOS S.A. (CR)
			0.09	0.04	1.81	4.54	5.28	4.40	5.28					TERNA ENERGY (CR)
										209,632.15	9,720	28	1.55	ETF
										209,632.15	9,720	28	1.55	: TOTAL OF SECTOR
						20.96	22.80	20.96	22.90					ALPHA ETF FTSE Athex Large Cap
										28,384.45	5,097	55	0.05	Diversified REITs
										28,384.45	5,097	55	0.05	: TOTAL OF SECTOR
			0.28		5.09	5.45	5.70	5.20	6.10					INTERCONTINENTAL (CR)
										1,221,985,684.99	813,133,351	428,383	2.95	

ΕΠΕΞΗΓΗΣΗ ΠΙΝΑΚΩΝ EXPLANATION OF TABLES

$$\text{Spread Συνεδρίασης} = \frac{\sum (\text{Ask}_t - \text{Bid}_t) * \text{Time}_{\text{wt}} - \text{Time}_t}{(\text{Ask}_t + \text{Bid}_t) / 2 \sum \text{Time}_{\text{wt}} - \text{Time}_t}$$

Κωδικός ΟΑΣΗΣ
Ticker Symbol
H ελληνική ονομασία της μετοχής.
Share's Greek Name.

Αριθμός εισηγμένων μετοχών στο τέλος του μήνα.
Number of listed shares at the end of the month.

Η αγορά στην οποία ανήκει και διαπραγματεύεται η μετοχή.
The market in which the share is listed and traded.

Τα προ φόρων και τα μετά φόρων κέρδη ανά μετοχή αντίστοιχα, βάσει του σταθμισμένου - λόγω των μεταβολών μετοχικού κεφαλαίου - αριθμού των μετοχών.
Before tax and after tax profits per share respectively, according to the weighted - due to share capital changes - number of shares.

Το ιστορικό κλείσιμο της μετοχής την τελευταία συνεδρίαση του μήνα.
The historical closing price on the last session of the month.

Το έτος χρήσης στο οποίο αναφέρονται τα κέρδη ανά μετοχή και το P / E.
The fiscal year that the profits per share and the P / E ratio refer to.

Σύμβολο ΟΑΣΗΣ OASHS Code	Χρεόγραφο (1)	Αριθμός Εισηγμένων Χρεογράφων Number of Listed Securities (2)	Ονομαστική Αξία Nominal Value	Χρηματική Αξία (Εκστ. Ευρώ) Market Capitalisation (Million Euro) (3,4,5)	% στη Συνολική Χρηματική Αξία % in Total Market Capitalisation	Κατηγορία - Category (\$) No Σημείωσης - Note Nr	Τιμή Κλεισίματος Closing Price	Τιμή Κλεισίματος Πρ. Μήνα Previous Month Closing Price	% Μεταβολή Μηνός % Monthly Price Change	% Spread Μηνός % Monthly Spread	Κέρδη ανά Μετοχή Profits per Share		Έτος χρήσης Fiscal year
											προ φόρων before tax	μετά φόρων after tax	

H ονομαστική αξία της μετοχής.
Share's Nominal Value.

% της Χρηματιστηριακής αξίας στο σύνολο της
% of the capitalisation on the market's total capitalisation.

Οι σημειώσεις παρατίθενται στο τέλος αυτού του πίνακα.
The notes appear at the end of this table.

H μερισματοπόδοση υπολογίζεται ως εξής:

$$\text{Μερισματοπόδοση} = \frac{\text{Τιμή αποκοπέντος μερισματος τελευταίας χρήσης}}{\text{Αποπροσαρμοσμένη(2) τιμή κλεισίματος}}$$

The dividend yield is calculated as follows:

$$\text{Dividend Yield} = \frac{\text{Last dividend's historical price}}{\text{Readjusted(2) closing price}}$$

Ο δείκτης Τιμή / Κέρδη ανά μετοχή (P/E) υπολογίζεται ως εξής:

$$\text{P/E} = \frac{\text{Αποπροσαρμοσμένη(2) τιμή κλεισίματος}}{\text{Κέρδη είτε προ είτε μετά φόρων αντίστοιχα}}$$

The ratio Price/Profits per share is calculated as follows:

$$\text{P/E} = \frac{\text{Readjusted(2) closing price}}{\text{Profits per share either before or after tax respectively}}$$

Μεταβολή Μηνός (%)

$$\frac{\text{Τελευταία τιμή τρέχοντος μήνα} - \text{Τελευταία τιμή προηγούμενου μήνα (προσαρμοσμένη)} * 100}{\text{Τελευταία τιμή προηγούμενου μήνα (προσαρμοσμένη)}}$$

Monthly Price Change (%)

$$\frac{\text{Closing price on present month's last session} - \text{Closing price on previous month's last}}{\text{Closing price on previous month's last}}$$

Τα στοιχεία έχουν προσαρμοστεί για τις τυχόν μεταβολές μετοχικού κεφαλαίου της μετοχής και τις συνακόλουθες προσαρμογές της τιμής ως εξής:
 Προσαρμοσμένος όγκος συναλλαγών = $\frac{\text{Ιστορική τιμή κλεισίματος} * \text{Ιστορικός όγκος συναλλαγών}}{\text{Προσαρμοσμένη τιμή κλεισίματος}}$

Adjusted volume of transactions = $\frac{\text{Historical closing price} * \text{Historical volume of transactions}}{\text{Adjusted closing price}}$

P/E	Μέρισμα / Προμήρισμα 2008 Dividend / Interim Dividend 2008	Μέρισμα / Προμήρισμα 2009 Dividend / Interim Dividend 2009	Μερισματοπόδοση Dividend Yield (%) (1,4)	Διακυμάνσεις Τιμών από 1/1.2011 Price Range since 1.1.2011		Αξία Συναλλαγών Value of Transactions (6)	Συναλλαγές σε Τεμάχια Shares Transactions in Items (7)	Αριθμός Πράξεων Number of Trades	Μηνιαία Εμπορευσιμότητα Monthly Marketability (%)	Securities (1)
				Κατώτερη Low	Ανώτερη High					

H τιμή του μερισματος / προμερισματος της μετοχής κατά την τελευταία χρήση και την προηγούμενη χρήση αντίστοιχα.
Dividend's price (or Interim dividend) during the last and previous fiscal year respectively.

H μηνιαία αξία συναλλαγών της
Share's monthly value of

H κατώτερη και ανώτερη προσαρμοσμένη τιμή κλεισίματος της μετοχής σε
The lowest and highest share's adjusted closing price on month and year basis

H μηνιαία εμπορευσιμότητα υπολογίζεται ως εξής:

$$\text{Μηνιαία εμπορευσιμότητα} = \frac{\text{Προσ/μέρος όγκος συναλλαγών κατά τη διάρκεια του μήνα} * 100}{\text{Αριθμός μετοχών την τελευταία ημέρα του μήνα}}$$

The monthly marketability is calculated as follows:

$$\text{Monthly marketability} = \frac{\text{Adjusted volume of transactions within the month}}{\text{Number of shares on the last day of the month}} * 100$$

Ο αριθμός των
The number of

H αγγλική ονομασία
Share's Name in English.

(2) Προσαρμοσμένη τιμή = Ιστορική τιμή κλεισίματος * Συντελεστής προσαρμογής - Adjusted price = Historical closing price * Adjustment co-efficient
 Αποπροσαρμοσμένη τιμή = Ιστορική τιμή κλεισίματος * (1 / Συντελεστής προσαρμογής) - Readjusted price = Historical closing price * (1 / Adjustment co-efficient)
 Όπου : Συντελεστής προσαρμογής = Προσαρμοσμένη τιμή κλεισίματος / Ιστορική τιμή κλεισίματος την ημέρα πραγματοποίησης της μεταβολής μετοχικού κεφαλαίου -
 Where: Adjustment co-efficient = Adjusted closing price / Historical closing price on the day of the share capital change realisation

Αρχής γενομένης του Μηνιαίου Στατιστικού Δελτίου του Ιανουαρίου 2002 για την προσαρμογή των τιμών των μετοχών στις περιπτώσεις εταιρικών πράξεων χρησιμοποιείται η μεθοδολογία του Σταθερού Συντελεστή σύμφωνα με την οποία οι ιστορικές τιμές προγενέστερων της ημερομηνίας αποκοπής δικαιώματος εταιρικής πράξης, πολλαπλασιάζονται με τον σταθερό συντελεστή προσαρμογής όπως αυτός προκύπτει κατά την ημερομηνία αποκοπής. - Adjustments made to share prices following a corporate action, are made through the use of a fixed co-efficient method, whereby prices of the share, during the period prior to the corporate action, are multiplied by the co-efficient.

ΣΗΜΕΙΩΣΕΙΣ ΜΕΤΟΧΩΝ - STOKS NOTES

1	<p>Συντμήσεις - Abbreviations: Κ = Κοινές = Com. = Common., Πρ. = Προνομιούχες = Pref. = Preferred., Ον. = Ονομαστικές = Reg. = Registered., Αν. = Ανώνυμες = Bear. = Bearer.</p>	***	<p>Τα στοιχεία αφορούν σε σύνολα εταιριών και όχι σε επιμέρους μετοχικές εκδόσεις - Data concern total value of the companies.</p>
14	<p>Η Μερισμααπόδοση προκύπτει από το τελευταίο αποκοπέν μέρισμα (και όχι από τυχόν προμέρισμα) - The Dividend Yield results from the last distributed dividend (and not from any interim dividend).</p>	**	<p>Το P/E είναι μεγαλύτερο από 100. - P/E is higher than 100.</p>
\$	<p>Κ= ΚΥΡΙΑ ΑΓΟΡΑ - MAIN MARKET, Χ=ΚΑΤΗΓΟΡΙΑ ΧΑΜΗΛΗΣ ΔΙΑΣΠΟΡΑΣ - LOW DISPERSION, Ε= ΚΑΤΗΓΟΡΙΑ ΕΠΙΤΗΡΗΣΗΣ - SURVEILLANCE, Δ= ΠΡΟΣ ΔΙΑΓΡΑΦΗ - UNDER DELETION, Α= ΚΑΤΑΣΤΑΣΗ ΑΝΑΣΤΟΛΗΣ - SUSPENSION STATUS - Δ = ΔΙΑΠΡΑΓΜΑΤΕΥΣΙΜΑ ΑΜΟΙΒΑΙΑ ΚΕΦΑΛΑΙΑ - EXCHANGE TRADED FUNDS, W=ΤΙΤΛΟΙ ΠΑΡΑΣΤΑΤΙΚΟΙ - WARRANTS</p>	9	<p>Στην αξία συναλλαγών των μετοχών συμπεριλαμβάνεται και η αξία των δικαιωμάτων, ενώ στα τεμάχια όχι. - The value of stocks' transactions also includes the rights' transactions while the volume of transactions are not include them.</p>
(*)	<p>Στην περίπτωση του Δ.Α.Κ ο όρος μερίδια αντικαθιστά τον όρο χρεόγραφα - In the case of ETFs the term "Units" replaces the term securities.</p>	10	<p>Στην Αξία Συναλλαγών των Μετοχών περιλαμβάνονται όλοι οι τύποι Πακέτων - All Blocks Methods' Transactions Value are included.</p>

ΣΤΑΘΜΙΣΜΕΝΟ P/E (μετά φόρων) ΤΩΝ ΕΠΙΜΕΡΟΥΣ ΚΛΑΔΩΝ ΚΑΙ ΣΥΝΟΛΟΥ ΤΗΣ ΑΓΟΡΑΣ
 SECTORAL AND COMPOSITE WEIGHTED P/E RATIO (after tax) *

	2017												2018	
	Φεβ.	Μάρ.	Απρ.	Μάι.	Ιούν.	Ιούλ.	Αύγ.	Σεπ.	Οκτ.	Νοέμ.	Δεκ.	Ιαν.	Φεβ.	
	Feb.	Mar.	Apr.	May	Jun.	Jul.	Aug.	Sep	Oct	Nov.	Dec.	Jan.	Feb.	
Τράπεζες														Banks
Επενδυτικές Υπηρεσίες	38.3													Investment Services
Ασφάλειες Ιδιοκτησίας & Ζημιών	3.4													Property & Casualty Insurance
Εμπορικά Οχήματα και Φορτηγά	28.5													Commercial Vehicles & Trucks
Μηχανήματα Βιομηχανικού Εξοπλισμού	5.9													Industrial Machinery
Προμηθευτές Βιομηχανίας	9.8													Industrial Suppliers
Υλικά Συσκευασίας	9.0													Containers & Packaging
Υπηρεσίες Μεταφορών	31.0													Transportation Services
Υποστηρικτικές Υπηρεσίες προς Επιχειρήσεις	6.6													Business Support Services
Εξειδικευμένο Λιανικό Εμπόριο	6.3	4.9	4.9	4.9	4.9	4.9	4.9	4.9	4.9	4.9	4.9	4.9	4.9	Specialty Retailers
Κατασκευές	11.1													Heavy Construction
Οικοδομικά Υλικά & Εξαρτήματα	38.9													Building Materials & Fixtures
Εκδόσεις	64.4													Publishing
Καθετοποιημένες Εταιρ. Πετρελαίου & Φυσικού Αερίου	27.1													Integrated Oil & Gas
Είδη Προσωπικής Φροντίδας	14.5													Personal Products
Καπνός	12.8													Tobacco
Παιχνίδια	12.6	16.9	16.9	16.9	16.9	16.9	16.9	16.9	16.9	16.9	16.8	16.8	16.8	Toys
Ρουχισμός & Αξεσουάρ														Clothing & Accessories
Μη Σιδηρούχα Μέταλλα	5.7													Nonferrous Metals
Ορυχεία	0.5													General Mining
Ξενοδοχεία	30.9													Hotels
Ταξίδια & Τουρισμός	8.4													Travel & Tourism
Τυχερά Παιχνίδια	12.3													Gambling
Εξοπλισμός Τηλεπικοινωνιών	10.4													Telecommunications Equipment
Ηλεκτρονικός Εξοπλισμός Γραφείων	5.9													Electronic Office Equipment
Λογισμικό	23.0													Software

ΣΤΑΘΜΙΣΜΕΝΟ P/E (μετά φόρων) ΤΩΝ ΕΠΙΜΕΡΟΥΣ ΚΛΑΔΩΝ ΚΑΙ ΣΥΝΟΛΟΥ ΤΗΣ ΑΓΟΡΑΣ
 SECTORAL AND COMPOSITE WEIGHTED P/E RATIO (after tax) *

	2017												2018		
	Φεβ.	Μάρ.	Απρ.	Μάι.	Ιούν.	Ιούλ.	Αύγ.	Σεπ.	Οκτ.	Νοέμ.	Δεκ.	Ιαν.	Φεβ.		
	Feb.	Mar.	Apr.	May	Jun.	Jul.	Aug.	Sep	Oct	Nov.	Dec.	Jan.	Feb.		
Υλικό Υπολογιστών	14.6	20.0	20.0	20.0	20.0	20.0	20.0	20.0	20.0	20.0	20.0	20.0	20.0	20.0	Computer Hardware
Υπηρεσίες Ηλεκτρονικών Υπολογιστών	6.7														Computer Services
Σταθερή Τηλεφωνία	35.2														Fixed Line Telecommunications
Γεωργία & Αλιεία	3.3														Farming Fishing & Plantations
Τρόφιμα	20.6														Food Products
Ιατρικός Εξοπλισμός	1.2														Medical Equipment
Συμβατικός Ηλεκτρισμός															Conventional Electricity
Υδρευση	11.4														Water
Βασικά Χημικά	9.6														Commodity Chemicals
Εξειδικευμένα Χημικά	7.8														Specialty Chemicals
Υπηρεσίες Ακίνητης Περιουσίας	16.4														Real Estate Services
Ε.Ε.Α.Π. Βιομηχανικών & Επαγγελματικών Χώρων	30.1														Industrial & Office REITs
Εξειδικευμένες Ε.Ε.Α.Π.	12.0														Specialty REITs
Αεροπορικές Εταιρείες	7.1														Airlines
Εναλλακτικός Ηλεκτρισμός	13.5														Alternative Electricity
ΣΥΝΟΛΟ	19.9	16.8	16.8	16.8	16.8	16.8	16.8	16.8	16.8	16.8	16.7	16.7	16.7	TOTAL	

* Για τη στάθμιση του P/E λαμβάνεται υπόψη η κεφαλαιοποίηση των εισηγμένων εταιριών σε σχέση με το άθροισμα της κεφαλαιοποίησης του κλάδου. - In the calculation of the weighted composite and sectoral P/E ratio the market value of each listed company, compared to the each market value each sector is taken into consideration. Με βάση την τιμή κλεισίματος στο τέλος του μήνα
 - Based on the closing price at the end of each month.
Σημείωση: Εταιρίες που παρουσίασαν "Ζημιές" ή P/E μεγαλύτερο ή ίσο του 100 δεν λαμβάνονται υπόψη. - Companies with "Losses" as well as with P/E ratio over or equal to 100 points are not taken into consideration.

ΣΤΑΘΜΙΣΜΕΝΗ ΜΕΡΙΣΜΑΤΑΠΟΔΟΣΗ ΤΩΝ ΕΠΙΜΕΡΟΥΣ ΚΛΑΔΩΝ ΚΑΙ ΣΥΝΟΛΟΥ ΤΗΣ ΑΓΟΡΑΣ
SECTORAL AND COMPOSITE WEIGHTED D.Y. RATIO *

	2017											2018		
	Φεβ. Feb.	Μάρ. Mar.	Απρ. Apr.	Μάι. May	Ιούν. Jun.	Ιουλ. Jul.	Αύγ. Aug.	Σεπ. Sep	Οκτ. Oct	Νοέμ. Nov.	Δεκ. Dec.	Ιαν. Jan.	Φεβ. Feb.	
Τράπεζες		5.9	5.8	5.6	5.4	5.0	4.6	5.0	4.8	4.9	4.4	3.8	4.0	Banks
Επενδυτικές Υπηρεσίες				1.2	1.1	1.2	1.3	1.3	1.4	1.4	1.2	1.1	1.3	Investment Services
Ασφάλειες Ιδιοκτησίας & Ζημιών				3.2	2.7	2.6	2.6	2.9	2.9	3.0	2.8	2.7	2.9	Property & Casualty Insurance
Μηχανήματα Βιομηχανικού Εξοπλισμού					1.8									Industrial Machinery
Προμηθευτές Βιομηχανίας						4.7	4.1	4.1	4.7	4.8	4.6	3.6	3.7	Industrial Suppliers
Υλικά Συσκευασίας					1.6	1.6	1.5	1.7	1.8	1.8	1.8	1.4	1.4	Containers & Packaging
Υπηρεσίες Μεταφορών						1.2	1.2	1.1	1.1	1.1	1.1	1.0	1.0	Transportation Services
Υποστηρικτικές Υπηρεσίες προς Επιχειρήσεις				9.4	8.9	8.9	8.9	8.9	9.3	9.9	9.2	7.4	8.1	Business Support Services
Κατασκευές						5.3	5.5	6.3	6.4	6.8	6.3	4.8	4.6	Heavy Construction
Οικοδομικά Υλικά & Εξαρτήματα				0.4	0.5	0.5	0.5	0.5	0.5	0.5	0.5	0.4	0.5	Building Materials & Fixtures
Διυλιστήρια	4.5				4.7	4.7	4.8	4.5	4.4	4.5	4.8	4.5	4.7	Exploration & Production
Καθετοποιημένες Εταιρ. Πετρελαίου & Φυσικού Αερίου					3.9	3.6	3.3	3.6	3.6	3.7	3.7	2.8	2.9	Integrated Oil & Gas
Διαρκή Καταναλωτικά Αγαθά														Durable Household Products
Είδη Προσωπικής Φροντίδας				1.4	1.4	1.4	1.5	1.4	1.4	1.3	1.4	1.2	1.2	Personal Products
Έπιπλα														Furnishings
Καπνός						3.2	3.1	3.1	3.1	3.4	3.3	3.1	3.2	Tobacco
Παιχνίδια	2.7	2.4	2.5	2.2	2.3	2.5	2.6	2.6	2.6	2.8	2.4	2.3	2.4	Toys
Ρουχισμός & Αξεσουάρ														Clothing & Accessories
Υποδήματα														Footwear
Άλουμίνιο														Aluminum
Μη Σιδηρούχα Μέταλλα														Nonferrous Metals
Ορυχεία					5.5	6.2	5.6	5.5	5.4	5.0	4.9	4.0	4.0	General Mining
Χάλυβας						2.0	3.0	4.0	3.6	4.0	3.5	3.0	3.1	Steel
Ταξίδια & Τουρισμός					4.2	4.1	3.7	3.7	3.7	3.7	3.6	3.5	3.4	Travel & Tourism
Τυχερά Παιχνίδια	4.7			7.3	7.3	7.4	7.7	8.0	7.5	7.0	6.9	6.7	7.2	Gambling
Υλικό Υπολογιστών				1.3	1.2	1.2	1.2	1.2	1.3	1.4	1.2	1.1	1.1	Computer Hardware
Σταθερή Τηλεφωνία						1.5	1.5	1.6	1.6	1.6	1.4	1.3	1.4	Fixed Line Telecommunications
Αναψυκτικά				1.7	1.7	1.5	1.6	1.5	1.7	1.7	1.6	1.6	1.6	Soft Drinks
Τρόφιμα				1.2	1.4	2.8	2.8	2.9	2.9	2.9	2.8	2.3	2.4	Food Products

ΣΤΑΘΜΙΣΜΕΝΗ ΜΕΡΙΣΜΑΤΑΠΟΔΟΣΗ ΤΩΝ ΕΠΙΜΕΡΟΥΣ ΚΛΑΔΩΝ ΚΑΙ ΣΥΝΟΛΟΥ ΤΗΣ ΑΓΟΡΑΣ
SECTORAL AND COMPOSITE WEIGHTED D.Y. RATIO *

	2017											2018		
	Φεβ. Feb.	Μάρ. Mar.	Απρ. Apr.	Μάι. May	Ιούν. Jun.	Ιουλ. Jul.	Αύγ. Aug.	Σεπ. Sep	Οκτ. Oct	Νοέμ. Nov.	Δεκ. Dec.	Ιαν. Jan.	Φεβ. Feb.	
Υδρευση					2.5	2.4	2.5	2.5	2.5	2.5	2.4	2.2	2.4	Water
Εξειδικευμένα Χημικά														Specialty Chemicals
Συμμετοχές & Ανάπτυξη Ακίνητης Περιουσίας														Real Estate Holding & Development
Υπηρεσίες Ακίνητης Περιουσίας														Real Estate Services
Ε.Ε.Α.Π. Βιομηχανικών & Επαγγελματικών Χώρων	4.9			4.6	4.5	4.2	3.8	3.9	4.1	4.1	4.2	4.2	4.2	Industrial & Office REITs
Εξειδικευμένες Ε.Ε.Α.Π.		2.3	2.2	2.2	2.1	2.1	2.1	2.2	2.1	2.3	2.1	2.0	2.0	Specialty REITs
Θαλάσσιες Μεταφορές														Marine Transportation
Διαφοροποιημένες Βιομηχανίες														Diversified Industrials
Κατασκευή Κατοικιών														Home Construction
Αεροπορικές Εταιρείες				5.4	4.8	4.8	5.0	4.9	5.1	5.2	4.9	4.4	4.4	Airlines
Εναλλακτικός Ηλεκτρισμός					2.4	2.4	2.4	2.3	2.3	2.1	2.1	1.9	1.8	Alternative Electricity
Διαφοροποιημένες Ε.Ε.Α.Π.													5.1	Diversified REITs
ΣΥΝΟΛΟ	4.2	2.7	2.7	4.5	2.9	2.7	2.7	2.7	2.6	2.7	2.6	2.5	2.6	TOTAL

* Για τη στάθμιση της D.Y. λαμβάνεται υπόψη η κεφαλαιοποίηση των εισηγμένων εταιριών σε σχέση με το άθροισμα της κεφαλαιοποίησης του κλάδου. - In the calculation of the weighted composite and sectoral D.Y. ratio the market value of each listed company, as compared to the total amount of market value in each sector is taken into consideration. Με βάση την τιμή κλεισίματος στο τέλος του μήνα - Based on the closing price at the end of the month.

Οι 10 Μετοχές με τα μεγαλύτερα και μικρότερα (μετά φόρων) P/Es κατά την 28/02/2018
10 Stocks with the Highest and Lowest (after tax) P/Es on 28/02/2018 (*)

ΜΕΤΟΧΗ - SHARE NAME	P/E	ΜΕΤΟΧΗ - SHARE NAME	P/E
CPI (ΚΟ) - CPI SA (CR)	19.99		
JUMBO (ΚΟ) - JUMBO SA (CR)	16.77		
ΝΑΚΑΣ ΜΟΥΣΙΚΗ (ΚΟ) - ΝΑΚΑΣ MUSIC	4.87		

* Εξαιρούνται οι Μετοχές με P/E αρνητικό ή >= 100 - The Shares, whose P/E is negative or >= 100 are not Included.

Μετοχές με τις μεγαλύτερες και μικρότερες Μερισματοδοσίες στο Χρηματιστήριο Αθηνών κατά την 28/02/2018
Stocks with the Highest and Lowest Dividend Yields in the Athex Stock Exchange on 28/02/2018 (*)

ΜΕΤΟΧΗ - SHARE NAME	Μερισ/δοση Divident Yield (%)	ΜΕΤΟΧΗ - SHARE NAME	
ΛΕΒΕΝΤΕΡΗΣ Ν. (ΠΑ) - Ν. LEVEDERIS SA (PB)	15.55	ΤΙΤΑΝ (ΚΟ) - TITAN CEMENT (CR)	0.47
INFORM ΛΥΚΟΣ Π. (ΚΟ) - INFORM P. LYKOS SA (CR)	8.08	ΟΛΠ (ΚΟ) - P.P.A. S.A. (CR)	0.52
ΟΠΑΠ (ΚΟ) - ΟΡΑΡ (CR)	7.19	ΤΙΤΑΝ (ΠΟ) - TITAN CEMENT CO. (PR)	0.60
ΓΕΚΕ (ΚΑ) - GEKE SA (CB)	6.52	ΚΑΡΑΤΖΗ (ΚΟ) - ΚΑΡΑΤΖΙΣ SA (CR)	1.07
ΒΟΓΙΑΤΖΟΓΛΟΥ SYSTEMS (ΚΟ) - VOGIATZOGLU SYSTEMS SA (CR)	6.08	ΠΛΑΙΣΙΟ COMPUTERS (ΚΟ) - PLAISIO COMPUTERS SA (CR)	1.08
INTERCONTINENTAL (ΚΟ) - INTERCONTINENTAL (CR)	5.09	ΣΑΡΑΝΤΗΣ ΓΡ. (ΚΟ) - GR. SARANTIS SA (CR)	1.17
ΜΟΤΟΡ ΟΙΛ (ΚΟ) - MOTOR OIL (CR)	4.68	ΕΛΛΗΝ. ΧΡΗΜΑΤΙΣΤΗΡΙΑ-Χ.Α. (ΚΟ) - HELLENIC EXCHANGES-A.S.E. (CR)	1.27
ΕΥΑΘ (ΚΟ) - THESSALONIKA WATER & SEWERAGE	4.65	ΟΤΕ (ΚΟ) - ΟΤΕ (CR)	1.37
ΕΚΤΕΡ (ΚΟ) - ΕΚΤΕΡ SA (CR)	4.60	ΚΕΠΕΝΟΥ ΜΥΛΟΙ (ΚΟ) - MILLS KEPENOS (CR)	1.44
ΑΕΡΟΠΟΡΙΑ ΑΙΓΑΙΟΥ (ΚΟ) - AEGEAN AIRLINES (CR)	4.36	COCA-COLA HBC AG (ΚΟ) - CC HBC AG (CR)	1.61

Τα 10 χρεόγραφα με τις μεγαλύτερες και μικρότερες Μεταβολές Τιμής μέσα στο μήνα Φεβρουάριο 2018
10 Securities with the Highest and Lowest Price Changes on February 2018 (*)

ΜΕΤΟΧΗ - SHARE NAME	Μεταβ. Τιμής Pr.Change (%)	ΜΕΤΟΧΗ - SHARE NAME	Μεταβ. Τιμής Pr.Change (%)
ΤΖΙΡΑΚΙΑΝ ΠΡΟΦΙΛ (ΚΑ) - GIRAKIAN PROFIL SA (CB)	193.33	ΒΑΡΒΑΡΕΣΟΣ (ΚΑ) - VARVARESSOS SA (CB)	-50.00
ΠΕΡΣΕΥΣ (ΚΟ) - PERSEUS SA (CR)	122.62	MINERVA (ΚΑ) - MINERVA KNITWEAR SA (CB)	-35.80
ΑΕΓΕΚ (ΚΟ) - ΑΕΓΕΚ (CR)	88.89	ΥΑΛΚΟ - ΚΩΝΣΤΑΝΤΙΝΟΥ (ΚΑ) - ΥΑΛΚΟ - CONSTANTINOU SA (CB)	-33.33
EUROMEDICA (ΚΟ) - EUROMEDICA SA (CR)	71.08	ΙΝΤΕΡΓΟΥΝΤ-ΞΥΛΕΜΠΟΡΙΑ (ΚΟ) - INTERWOOD-XYLEMPORIA (CR)	-25.93
SATO ΑΕ (ΚΟ) - SATO SA (CR)	52.78	ΣΦΑΚΙΑΝΑΚΗΣ (ΚΟ) - ΣΦΑΚΙΑΝΑΚΙΣ SA (CR)	-24.33
ΛΑΒΙΡΦΑΡΜ (ΚΟ) - LAVIPHARM SA (CR)	48.78	FRIGOGLASS (ΚΟ) - FRIGOGLASS SA (CR)	-20.18
CPI (ΚΟ) - CPI SA (CR)	48.00	ΙΝΤΕΡΤΕΚ (ΚΟ) - INTERTECH SA (CR)	-19.60
ΚΛΩΣ/ΓΙΑ ΝΑΥΠΑΚΤΟΥ (ΚΑ) - ΝΑΦΡΑΚΤΟΣ TEXTILE IND. SA (CB)	35.23	ΛΙΒΑΝΗ ΕΚΔΟΤ. ΟΡΓ. (ΚΟ) - LIVANIS SA (CR)	-18.85
F.G. EUROPE (ΚΟ) - F.G. EUROPE S.A. (CR)	33.96	ΒΙΟΤΕΡ (ΚΟ) - BIOTER SA (CR)	-18.18
DIONIC (ΚΟ) - DIONIC (CR)	30.53	ΑΝΕΚ (ΠΟ '90) - ΑΝΕΚ LINES SA (PR, issue '90)	-16.67

* Οι Μεταβολές Τιμών έχουν λάβει υπόψιν τις αποκοπές Μερισμάτων & Δικαιωμάτων - The Price Changes have considered the Divident
Ακόμη, εξαιρούνται οι Μετοχές, που έχουν Μηδενικές Μεταβολές Τιμών - The Stocks whose Price Changes equal to zero are not co

Τα 10 χρεόγραφα με την μεγαλύτερη Αξία Συναλλαγών κατά το μήνα Φεβρουάριο 2018
10 Securities with the highest Transactions Value on February 2018

ΜΕΤΟΧΗ - SHARE NAME	Αξία Συναλλαγών (Ευρώ) Value of Transactions (Euro)	Συμμετοχή * Participation (%)	Όγκος Συναλλαγών (Ευρώ) Transactions Volume (Euro)	Συμμετοχή * Participation (%)
ALPHA BANK (ΚΟ) - ALPHA BANK (CR)	172,139,725.80	14.09	85,751,662	10.55
ΟΤΕ (ΚΟ) - ΟΤΕ (CR)	153,777,963.06	12.58	12,842,953	1.58
ΠΕΙΡΑΙΩΣ ΤΡΑΠΕΖΑ (ΚΟ) - PIRAEUS BANK (CR)	109,200,965.93	8.94	29,796,620	3.66
ΕΘΝΙΚΗ ΤΡΑΠΕΖΑ (ΚΟ) - NATIONAL BANK (CR)	106,959,223.17	8.75	339,339,361	41.73
ΟΠΑΠ (ΚΟ) - ΟΡΑΡ (CR)	97,346,921.62	7.97	9,444,956	1.16
ΤΡΑΠΕΖΑ EUROBANK ERGASIAS (ΚΟ) - EUROBANK ERGASIAS (CR)	82,295,795.99	6.73	96,762,475	11.90
ΜΥΤΙΛΗΝΑΙΟΣ (ΚΟ) - MYTILINEOS HOLDINGS (CR)	63,226,210.82	5.17	6,492,645	0.80
ΤΙΤΑΝ (ΚΟ) - ΤΙΤΑΝ CEMENT (CR)	35,321,314.58	2.89	1,512,909	0.19
JUMBO (ΚΟ) - JUMBO SA (CR)	34,012,978.51	2.78	2,201,746	0.27
ΜΟΤΟΡ ΟΪΛ (ΚΟ) - MOTOR OIL (CR)	31,460,333.76	2.57	1,654,670	0.20
ΣΥΝΟΛΟ - TOTAL	885,741,433.24	72.48	585,799,997	72.04

* Επί του Συνόλου των Μετοχών - It refers to the Total of Shares.

Τα 10 Χρεόγραφα με τη μεγαλύτερη εμπορευσιμότητα κατά το μήνα Φεβρουάριο 2018
10 Securities with the Highest Marketability on February 2018

ΜΕΤΟΧΗ - SHARE NAME	Εμπορ/τα (%) Marketability	Αξία Συναλλαγών (Ευρώ) Value of Transactions (Euro)	Συμμετοχή * Participation (%)	Όγκος Συναλλαγών (Ευρώ) Transactions Volume (Euro)	Συμμετοχή * Participation (%)
ΚΕΚΡΩΦ (ΚΟ) - KEKROPS SA (CR)	12.23	3,621,201.22	0.45	2,421,843.00	0.20
ΙΝΤΡΑΛΟΤ (ΚΟ) - INTRALOT (CR)	10.92	24,441,069.97	3.01	17,362,721.00	1.42
ΕΚΤΕΡ (ΚΟ) - EKTER SA (CR)	9.11	942,685.47	0.12	1,024,970.00	0.08
PROFILE (ΚΟ) - PROFILE SA (CR)	7.57	857,112.54	0.11	894,529.00	0.07
ΠΕΙΡΑΙΩΣ ΤΡΑΠΕΖΑ (ΚΟ) - PIRAEUS BANK (CR)	6.82	109,200,965.93	13.43	29,796,620.00	2.44
MARFIN INVESTMENT GROUP (ΚΟ) - MARFIN INVESTMENT GROUP (CR)	6.80	9,994,909.20	1.23	63,855,430.00	5.23
ΚΟΡΡΕΣ (ΚΟ) - KORRES (CR)	6.73	4,638,957.95	0.57	913,720.00	0.07
INTRACOM HOLDINGS (ΚΟ) - INTRACOM HOLDINGS (CR)	6.16	7,451,441.73	0.92	8,194,827.00	0.67
QUALITY & RELIABILITY (ΚΟ) - QUALITY & RELIABILITY SA (CR)	5.88	519,080.59	0.06	1,608,958.00	0.13
ALPHA BANK (ΚΟ) - ALPHA BANK (CR)	5.55	172,139,725.80	21.17	85,751,662.00	7.02
ΣΥΝΟΛΟ - TOTAL	---	333,807,150	41.05	211,825,280.00	17.33

* Επί του Συνόλου των Μετοχών - It refers to the Total of Shares.

Οι 10 Μεγαλύτερες Εταιρίες με Βάση τη Χρηματιστηριακή τους Αξία κατά την 28/02/2018
10 Biggest Companies Based on their Market Capitalisation on 28/02/2018

ΕΤΑΙΡΙΕΣ - NAME OF COMPANIES	Χρημ/κή Αξία (Ευρώ) Market Capitalisation (Euro)	Συμμετοχή * Participation (%)
COCA-COLA HBC AG - COCA-COLA HBC AG	10,103,292,812.75	17.84
ΟΤΕ Α.Ε. - HELLENIC TELECOM. ORG.	5,729,858,047.41	10.12
ΟΡΓΑΝΙΣΜΟΣ ΠΡΟΓΝΩΣΤΙΚΩΝ ΑΓΩΝΩΝ ΠΟΔΟΣΦΑΙΡΟΥ Α.Ε. - GREEK ORGANISATION OF FOOTBALL PROGNOSTICS S.A.	3,193,190,000.00	5.64
ALPHA ΤΡΑΠΕΖΑ Α.Ε. - ALPHA BANK A.E.	3,027,194,486.14	5.35
ΕΘΝΙΚΗ ΤΡΑΠΕΖΑ ΤΗΣ ΕΛΛΑΔΟΣ Α.Ε. - NATIONAL BANK OF GREECE S.A.	2,791,710,646.04	4.93
ΕΛΛΗΝΙΚΑ ΠΕΤΡΕΛΑΙΑ Α.Ε. - HELLENIC PETROLEUM S.A.	2,521,490,276.25	4.45
ΜΟΤΟΡ ΟΪΛ (ΕΛΛΑΣ) ΔΙΥΛΙΣΤΗΡΙΑ ΚΟΡΙΝΘΟΥ ΑΕ - MOTOR OIL (HELLAS) CORINTH REFINERIES SA	2,131,464,535.20	3.76
JUMBO ΑΝΩΝΥΜΗ ΕΜΠΟΡΙΚΗ ΕΤΑΙΡΙΑ - JUMBO S.A.	2,032,732,799.46	3.59
ΤΙΤΑΝ ΑΝΩΝΥΜΗ ΕΤΑΙΡΙΑ ΤΣΙΜΕΝΤΩΝ - TITAN CEMENT COMPANY S.A.	1,858,302,275.20	3.28
ΤΡΑΠΕΖΑ EUROBANK ERGASIAS Α.Ε. - EUROBANK ERGASIAS S.A.	1,814,378,974.95	3.20
ΣΥΝΟΛΟ - TOTAL	35,203,614,853.40	62.16

* Επί του Συνόλου της Χρηματιστηριακής Αξίας των Μετοχών - It refers to the Total Shares' Market Capitalisation.

**ΑΠΟΚΟΠΕΣ ΜΕΡΙΣΜΑΤΩΝ
DIVIDENDS**

Επωνυμία Μετοχής / Εταιρείας Name of Share / Company	Χρήση Fiscal Year	Ημερ. Αποκοπής Μερίσματος Ex Dividend Date	Μέρισμα ανά μετοχή (Ευρώ) Dividend per share (Euro)	Συνολική Αξία Πληρωμών (Ευρώ) Total Value of Payments (Euro)
ΣΥΝΟΛΟ ΜΕΡΙΣΜΑΤΩΝ - TOTAL OF PAID DIVIDENDS :				0.00
ΓΕΝΙΚΟ ΣΥΝΟΛΟ ΜΕΡΙΣΜΑΤΩΝ & ΤΟΚΟΜΕΡΙΔΙΩΝ - GRAND TOTAL OF PAID DIVIDENDS & COUPONS :				0.00

ΜΕΤΑΒΟΛΕΣ ΜΕΤΟΧΙΚΟΥ ΚΕΦΑΛΑΙΟΥ - SHARE CAPITAL CHANGES

ΜΕΤΟΧΗ NAME OF STOCK	Ημερομηνία Αποκοπής Ex Date	Αριθμός Νέων Δωρεάν Μετοχών Number of New Bonus Shares	Αριθμός Νέων Μετοχών (Με Καταβολή Μετρητών) Number of New Shares (By Rights' Issue)	Τιμή Διάθεσης Ευρώ Issue Price Euro	Αλλαγή Ονομ. Αξίας (Ευρώ) Change of Nominal Value	
					Νέα New	Παλιά Old
FOURLIS A.E ΣΥΜΜΕΤΟΧΩΝ (ΚΟ) - FOURLIS S.A. (CR)	01/02/2018			3.34		
ΕΛΒΑΛΧΑΛΚΟΡ ΕΛΛΗΝΙΚΗ ΒΙΟΜΗΧΑΝΙΑ ΧΑΛΚΟΥ ΚΑΙ ΑΛΟΥΜΙΝΙΟΥ Α.Ε. (ΚΑ) - ELVALHALCOR HELLENIC COPPER AND ALUMINIUM INDUSTRY S.A. (CB)	01/02/2018				0.39	0.38
ΕΛΤΡΑΚ Α.Ε. (ΚΟ) - ELTRAK S.A. (CR)	21/02/2018				0.94	0.34
ΕΛΤΡΑΚ Α.Ε. (ΚΟ) - ELTRAK S.A. (CR)	21/02/2018				0.34	0.94

Σημείωση - Note

- **ΕΛΒΑΛΧΑΛΚΟΡ ΕΛΛΗΝΙΚΗ ΒΙΟΜΗΧΑΝΙΑ ΧΑΛΚΟΥ ΚΑΙ ΑΛΟΥΜΙΝΙΟΥ Α.Ε.:** Μεταβολή μετοχικού κεφαλαίου λόγω συγχώνευσης με απορρόφηση της εταιρίας "ΕΛΒΑΛ ΕΛΛΗΝΙΚΗ ΒΙΟΜΗΧΑΝΙΑ ΑΛΟΥΜΙΝΙΟΥ Α.Ε." στις 01/02/2018. - **ELVALHALCOR HELLENIC COPPER AND ALUMINIUM INDUSTRY S.A.:** Share capital change due to merger with aquisition of the company "ELVAL S.A." on 01.02.2018.

Ημερομηνία Απονομής Δικαιώματος Ex Coupon Date for Rights Issue	ΔΙΚΑΙΩΜΑΤΑ ΜΕΤΟΧΩΝ STOCKS RIGHTS	Στοιχεία Τελευταίας Συνεδρίασης του Μήνα Data of Month's Last Session			
Αριθμός Μερισματοδέσσης No of Coupon		Τιμές Συναλλαγών Τοις Μετρητοίς (Ευρώ) Transactions' Prices in Cash (Euro)		Μήνα	
		Κατώτερη Low	Ανώτερη High	Τελευταία Last	Τιμή Τελευταίας Ζήτησεως Τελευταίας Ζήτησεως Volume of Last Bid
					Τιμή Τελευταίας Προσφοράς Price of Last Offer Τιμή Τελευταίας Προσφοράς Volume of Last Offer
				Συναλλαγές Μηνός σε Τεμάχια Monthly Transactions in Items	
				Αριθμός Πράξεων Μηνός Monthly Nr of Trades	
				Αξία Συναλλαγών Μηνός (Ευρώ) Monthly Value of Transactions (Euro)	

ΕΙΣΑΓΩΓΕΣ ΝΕΩΝ ΕΤΑΙΡΙΩΝ - LISTING OF NEW COMPANIES

Ημερομηνία Εισαγωγής - Issue Date	Εταιρία - Company	Αγορά - Market

ΑΡΙΘΜΟΣ ΕΙΣΗΓΜΕΝΩΝ ΟΜΟΛΟΓΙΑΚΩΝ ΔΑΝΕΙΩΝ, ΕΤΑΙΡΙΩΝ & ΜΕΤΟΧΙΚΩΝ ΕΚΔΟΣΕΩΝ ΣΤΣ

ETH YEARS	ΧΡΕΟΓΡΑΦΑ - SECURITIES								Δ.Α.Κ - E.T.F.s
	Αριθμός Ομολογιακών Δανείων Number of Bonds *		Κύρια Αγορά Main Market		Επιτήρηση Surveillance		Αναστολή Under Suspension		
	Εθνικά National	Εταιρικά Corporate	Αριθμός Εταιριών Number of Companies	Αριθμός Εισηγμένων Μετοχών Number of Listed Shares Issues	Αριθμός Εταιριών Number of Companies	Αριθμός Εισηγμένων Μετοχών Number of Listed Shares Issues	Αριθμός Εταιριών Number of Companies	Αριθμός Εισηγμένων Μετοχών Number of Listed Shares Issues	
2017	30	7	140	144	29	32	22	23	1
2018 Ιαν. - Jan.	30	7	140	144	29	32	22	23	1
2018 Φεβ. - Feb.	31	7	140	144	30	33	21	22	1

9. Διάγραμμα Αριθμού Εισηγμένων Εταιριών & Μετοχών -
Number of Listed Companies & Stock Issues Chart

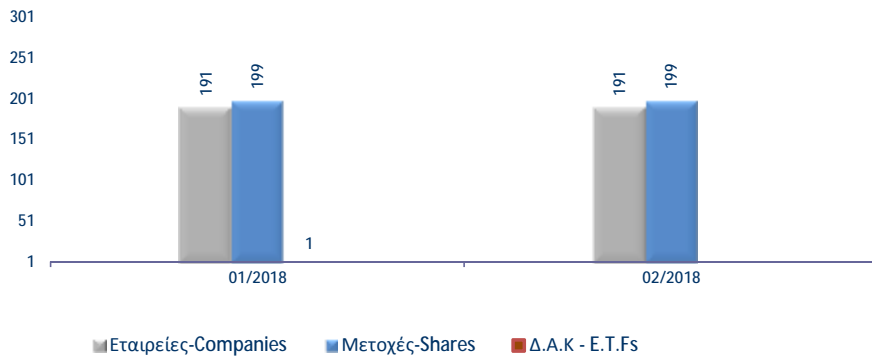

Κυριότεροι ευρωπαϊκοί χρηματιστηριακοί δείκτες (κλείσιμο τέλους περιόδου). Σωρευτικές μεταβολές από 31/12/2012
Major european stock exchanges indices (closing at the end of period). Cumulative changes since 31/12/2012

ΕΤΟΣ / ΜΗΝΑΣ YEAR / MONTH	HELEX - Greece		BEL20-Βέλγιο		CAC 40-France		DAX-Germany		FTSE MIB - Ιταλία		IBEX 35-Spain		PSI20-Portugal	
	Τιμή στο κλείσιμο	Δ%	Τιμή στο κλείσιμο	Δ%	Τιμή στο κλείσιμο	Δ%	Τιμή στο κλείσιμο	Δ%	Τιμή στο κλείσιμο	Δ%	Τιμή στο κλείσιμο	Δ%	Τιμή στο κλείσιμο	Δ%
2012	907.90		2,475.81		3,641.07		7,612.39		16,273.38		8,167.50		5,655.15	
2013	1,162.68	28.06%	2,923.82	18.10%	4,295.95	17.99%	9,552.16	25.48%	18,967.71	16.56%	9,916.70	21.42%	6,558.85	15.98%
2014	826.18	-9.00%	3,285.26	32.69%	4,272.75	17.35%	9,805.55	28.81%	19,011.96	16.83%	10,279.50	25.86%	4,798.99	-15.14%
2015	631.35	-30.46%	3,700.30	49.46%	4,637.06	27.35%	10,743.01	41.13%	21,418.37	31.62%	9,544.20	16.86%	5,313.17	-6.05%
2016	643.64	-29.11%	3,606.36	45.66%	4,862.31	33.54%	11,481.06	50.82%	19,234.58	18.20%	9,352.10	14.50%	4,679.20	-17.26%
2017	802.37	-11.62%	3,977.88	60.67%	5,312.56	45.91%	12,917.64	69.69%	21,853.34	34.29%	10,043.90	22.97%	5,388.33	-4.72%
Jan-18	878.83	-3.20%	4,111.65	66.07%	5,481.93	50.56%	13,189.48	73.26%	23,507.06	44.45%	10,451.50	27.96%	5,663.44	0.15%
Feb-18	835.66	-7.96%	3,994.45	61.34%	5,320.49	46.12%	12,435.85	63.36%	22,607.61	38.92%	9,840.30	20.48%	5,468.21	-3.31%

10. Διάγραμμα σωρευτικών μεταβολών από 31/12/2012
Cumulative changes chart since 31/12/2012

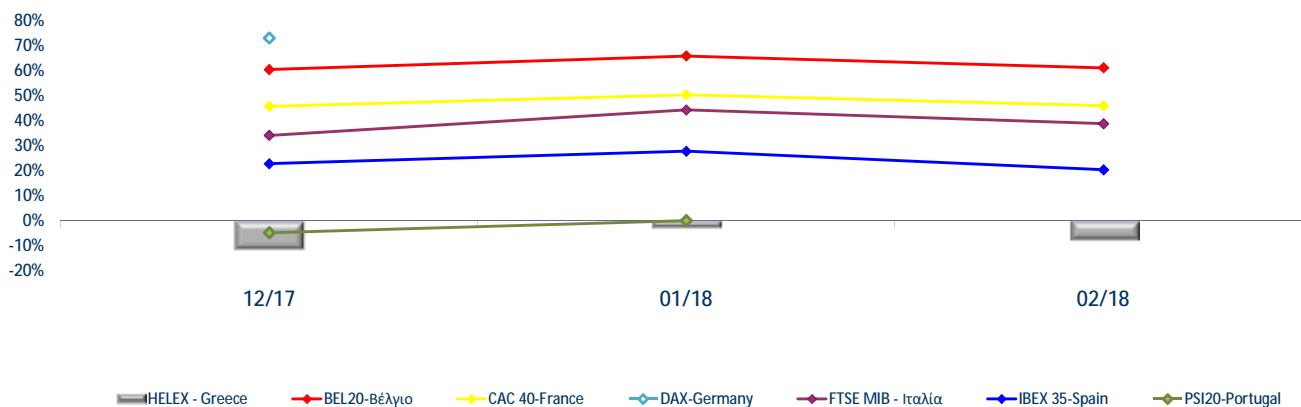

Ανοδικές/Καθοδικές συνεδριάσεις, Μεταβλητότητα και Συντελεστές Συσχέτισης ξένων χρηματιστηριακών δεικτών με Γενικό Δείκτη Posit./Neg. Trading Sessions, Volatility and Correlation Co-Efficients of major foreign indices with the ATHEX Composite index

Τρίμηνα Quarters	FTSE®100				ΓΕΝΙΚΟΣ ΔΕΙΚΤΗΣ ΧΡΗΜΑΤΙΣΤΗΡΙΟΥ ΑΘΗΝΩΝ - ATHEX COMPOSITE INDEX					
	Συνεδριάσεις Trading sessions		Δ%	Μεταβλητότητα (SD) Volatility	Συντελεστής Συσχέτισης με Γεν. Δείκτη Correlation with ATHEX Composite Index	Συνεδριάσεις - Trading sessions				Δ%
	Ανοδικές Positive	Καθοδικές Negative				Ανοδικές Positive	Κοινά ανοδικές με FTSE®100 Positive trading both for the session and FTSE®100	Καθοδικές Negative	Κοινά καθοδικές με FTSE®100 Negative in common with FTSE®100	
2016:2	37	25	5.33%	1.24%	0.40	30	19	31	14	-6.06%
2016:3	34	30	6.07%	0.70%	0.36	37	24	28	17	4.32%
2016:4	40	30	3.53%	0.69%	0.36	37	23	33	17	13.81%
2017:1	34	29	2.52%	0.47%	0.28	35	22	28	17	3.48%
2017:2	29	31	-0.14%	0.61%	0.39	39	22	22	14	23.67%
2017:3	32	31	0.82%	0.60%	0.35	34	20	30	18	-8.27%
2017:4	34	29	4.27%	0.48%	-0.02	37	18	26	10	6.19%
1/1/2018- 28/2/2018	18	24	-5.93%	0.79%	0.43	22	13	19	14	4.15%
Τρίμηνα Quarters	DAX				ΓΕΝΙΚΟΣ ΔΕΙΚΤΗΣ ΧΡΗΜΑΤΙΣΤΗΡΙΟΥ ΑΘΗΝΩΝ - ATHEX COMPOSITE INDEX					
	Συνεδριάσεις Trading sessions		Δ%	Μεταβλητότητα (SD) Volatility	Συντελεστής Συσχέτισης με Γεν. Δείκτη Correlation with ATHEX Composite Index	Συνεδριάσεις - Trading sessions				Δ%
	Ανοδικές Positive	Καθοδικές Negative				Ανοδικές Positive	Κοινά ανοδικές με DAX Positive sessions in common with DAX	Καθοδικές Negative	Κοινά καθοδικές με DAX Negative in common with DAX	
2016:2	37	25	-2.86%	1.59%	0.54	30	20	31	14	-6.06%
2016:3	33	32	8.58%	1.02%	0.49	37	24	28	19	4.32%
2016:4	38	32	9.23%	0.79%	0.44	37	22	33	17	13.81%
2017:1	37	27	7.25%	0.67%	0.43	35	25	28	17	3.48%
2017:2	31	30	0.10%	0.70%	0.35	39	21	22	12	23.67%
2017:3	35	29	4.09%	0.68%	0.30	34	21	30	16	-8.27%
2017:4	30	31	0.69%	0.63%	0.10	37	19	26	15	6.19%
1/1/2018- 28/2/2018	20	22	-3.73%	0.97%	0.44	22	14	19	13	4.15%
Τρίμηνα Quarters	CAC 40				ΓΕΝΙΚΟΣ ΔΕΙΚΤΗΣ ΧΡΗΜΑΤΙΣΤΗΡΙΟΥ ΑΘΗΝΩΝ - ATHEX COMPOSITE INDEX					
	Συνεδριάσεις Trading sessions		Δ%	Μεταβλητότητα (SD) Volatility	Συντελεστής Συσχέτισης με Γεν. Δείκτη Correlation with ATHEX Composite Index	Συνεδριάσεις - Trading sessions				Δ%
	Ανοδικές Positive	Καθοδικές Negative				Ανοδικές Positive	Κοινά ανοδικές με CAC 40 Positive trading both for the session and CAC 40	Καθοδικές Negative	Κοινά καθοδικές με CAC 40 Negative trading both for the session	
2016:2	32	31	-3.37%	1.69%	0.56	30	17	31	17	-6.06%
2016:3	33	32	4.97%	0.96%	0.56	37	26	28	21	4.32%
2016:4	36	35	9.31%	0.75%	0.41	37	22	33	20	13.81%
2017:1	36	28	5.35%	0.60%	0.36	35	23	28	15	3.48%
2017:2	25	36	-0.04%	0.85%	0.32	39	18	22	15	23.67%
2017:3	35	29	4.08%	0.68%	0.32	34	21	30	16	-8.27%
2017:4	28	35	-0.32%	0.53%	0.02	37	19	26	17	6.19%
1/1/2018- 28/2/2018	22	20	0.15%	0.92%	0.54	22	15	19	12	4.15%
Τρίμηνα Quarters	IBEX 35				ΓΕΝΙΚΟΣ ΔΕΙΚΤΗΣ ΧΡΗΜΑΤΙΣΤΗΡΙΟΥ ΑΘΗΝΩΝ - ATHEX COMPOSITE INDEX					
	Συνεδριάσεις Trading sessions		Δ%	Μεταβλητότητα (SD) Volatility	Συντελεστής Συσχέτισης με Γεν. Δείκτη X.A. Correlation with ATHEX Composite Index	Συνεδριάσεις - Trading sessions				Δ%
	Ανοδικές Positive	Καθοδικές Negative				Ανοδικές Positive	Κοινά ανοδικές με IBEX 35 Positive sessions in common with IBEX 35	Καθοδικές Negative	Κοινά καθοδικές με IBEX 35 Negative in common with IBEX 35	
2016:2	36	27	-6.42%	2.20%	0.64	30	21	31	17	-6.06%
2016:3	34	31	7.55%	1.14%	0.59	37	26	28	20	4.32%
2016:4	38	33	6.52%	0.92%	0.33	37	22	33	18	13.81%
2017:1	34	30	11.88%	0.72%	0.36	35	21	28	16	3.48%
2017:2	30	31	-0.18%	0.88%	0.21	39	21	22	13	23.67%
2017:3	31	33	-0.60%	0.76%	0.30	34	20	30	19	-8.27%
2017:4	26	37	-3.25%	0.90%	0.05	37	16	26	16	6.19%
1/1/2018- 28/2/2018	24	18	-2.03%	0.96%	0.57	22	17	19	12	4.15%

Ανοδικές/Καθοδικές συνεδριάσεις, Μεταβλητότητα και Συντελεστές Συσχέτισης ξένων χρηματιστηριακών δεικτών με Γενικό Δείκτη Posit./Neg. Trading Sessions, Volatility and Correlation Co-Efficients of major foreign indices with the ATHEX Composite index

Τρίμηνα Quarters	BEL-20				ΓΕΝΙΚΟΣ ΔΕΙΚΤΗΣ ΧΡΗΜΑΤΙΣΤΗΡΙΟΥ ΑΘΗΝΩΝ - ATHEX COMPOSITE INDEX					
	Συνεδριάσεις Trading sessions		Δ%	Μεταβλητότητα (SD) Volatility	Συντελεστής Συσχέτισης με Γεν. Δείκτη Correlation with ATHEX Composite Index	Συνεδριάσεις - Trading sessions				Δ%
	Ανοδικές Positive	Καθοδικές Negative				Ανοδικές Positive	Κοινά ανοδικές με BEL-20 Positive sessions in common with BEL-20	Καθοδικές Negative	Κοινά καθοδικές με BEL-20 Negative in common with BEL-20	
2016:2	37	26	-0.81%	1.45%	0.62	30	21	31	16	-6.06%
2016:3	35	30	6.29%	0.83%	0.61	37	26	28	19	4.32%
2016:4	34	37	1.42%	0.71%	0.34	37	21	33	20	13.81%
2017:1	33	31	5.84%	0.64%	0.37	35	23	28	18	3.48%
2017:2	29	32	-0.61%	0.74%	0.35	39	22	22	15	23.67%
2017:3	37	27	5.91%	0.59%	0.22	34	22	30	15	-8.27%
2017:4	32	31	-0.99%	0.45%	0.03	37	20	26	14	6.19%
1/1/2018- 28/2/2018	22	20	0.42%	0.86%	0.52	22	15	19	12	4.15%
Τρίμηνα Quarters	AEX				Γενικός Δείκτης Χ.Α - ATHEX COMPOSITE INDEX					
	Συνεδριάσεις Trading sessions		Δ%	Μεταβλητότητα (SD) Volatility	Συντελεστής Συσχέτισης με Γεν. Δείκτη Correlation with ATHEX Composite Index	Συνεδριάσεις - Trading sessions				Δ%
	Ανοδικές Positive	Καθοδικές Negative				Ανοδικές Positive	Κοινά ανοδικές με AEX Positive sessions in common with AEX	Καθοδικές Negative	Κοινά καθοδικές με AEX Negative in common with AEX	
2016:2	37	26	-0.96%	1.45%	0.53	30	19	31	14	-6.06%
2016:3	31	34	3.77%	0.87%	0.52	37	22	28	19	4.32%
2016:4	38	33	6.82%	0.78%	0.38	37	23	33	18	13.81%
2017:1	34	30	6.91%	0.59%	0.40	35	23	28	17	3.48%
2017:2	32	29	-1.82%	0.59%	0.45	39	24	22	14	23.67%
2017:3	33	30	5.90%	0.57%	0.28	34	19	30	15	-8.27%
2017:4	34	29	1.40%	0.48%	0.01	37	20	26	12	6.19%
1/1/2018- 28/2/2018	22	20	-1.65%	0.90%	0.47	22	14	19	11	4.15%
Τρίμηνα Quarters	PSI-20				ΓΕΝΙΚΟΣ ΔΕΙΚΤΗΣ ΧΡΗΜΑΤΙΣΤΗΡΙΟΥ ΑΘΗΝΩΝ - ATHEX COMPOSITE INDEX					
	Συνεδριάσεις Trading sessions		Δ%	Μεταβλητότητα (SD) Volatility	Συντελεστής Συσχέτισης με Γεν. Δείκτη Correlation with ATHEX Composite Index	Συνεδριάσεις - Trading sessions				Δ%
	Ανοδικές Positive	Καθοδικές Negative				Ανοδικές Positive	Κοινά ανοδικές με PSI-20 Positive sessions in common with PSI-20	Καθοδικές Negative	Κοινά καθοδικές με PSI-20 Negative in common with PSI-20	
2016:2	28	35	-11.29%	1.51%	0.63	30	17	31	21	-6.06%
2016:3	39	26	3.22%	0.91%	0.49	37	28	28	17	4.32%
2016:4	37	34	1.78%	0.81%	0.46	37	25	33	22	13.81%
2017:1	35	29	7.02%	0.84%	0.43	35	22	28	15	3.48%
2017:2	31	30	2.90%	0.77%	0.37	39	23	22	14	23.67%
2017:3	37	27	4.98%	0.65%	0.14	34	22	30	15	-8.27%
2017:4	31	32	-0.39%	0.49%	0.09	37	18	26	13	6.19%
1/1/2018- 28/2/2018	23	19	1.48%	0.93%	0.51	22	12	19	8	4.15%
Τρίμηνα Quarters	FTSE MIB				ΓΕΝΙΚΟΣ ΔΕΙΚΤΗΣ ΧΡΗΜΑΤΙΣΤΗΡΙΟΥ ΑΘΗΝΩΝ - ATHEX COMPOSITE INDEX					
	Συνεδριάσεις Trading sessions		Δ%	Μεταβλητότητα (SD) Volatility	Συντελεστής Συσχέτισης με Γεν. Δείκτη Correlation with ATHEX Composite Index	Συνεδριάσεις - Trading sessions				Δ%
	Ανοδικές Positive	Καθοδικές Negative				Ανοδικές Positive	Κοινά ανοδικές με OBX Positive sessions in common with OBX	Καθοδικές Negative	Κοινά καθοδικές με OBX Negative in common with OBX	
2016:2	31	32	-10.59%	2.47%	0.64	30	17	31	18	-6.06%
2016:3	37	28	1.25%	1.38%	0.51	37	26	28	17	4.32%
2016:4	38	33	17.28%	1.18%	0.36	37	23	33	18	13.81%
2017:1	38	26	6.54%	0.97%	0.35	35	23	28	14	3.48%
2017:2	31	30	0.45%	1.08%	0.28	39	21	22	12	23.67%
2017:3	37	27	10.26%	0.71%	0.30	34	20	30	13	-8.27%
2017:4	30	33	-3.71%	0.71%	0.05	37	19	26	15	6.19%
1/1/2018- 28/2/2018	26	16	3.45%	1.10%	0.49	22	16	19	9	4.15%

Ανοδικές/Καθοδικές συνεδριάσεις, Μεταβλητότητα και Συντελεστές Συσχέτισης ξένων χρηματιστηριακών δεικτών με Γενικό Δείκτη Posit./Neg. Trading Sessions, Volatility and Correlation Co-Efficients of major foreign indices with the ATHEX Composite index

Τρίμηνα Quarters	S&P500				Συντελεστής Συσχέτισης με Γεν. Δείκτη Correlation with ATHEX Composite Index	ΓΕΝΙΚΟΣ ΔΕΙΚΤΗΣ ΧΡΗΜΑΤΙΣΤΗΡΙΟΥ ΑΘΗΝΩΝ - ATHEX COMPOSITE INDEX				Δ%
	Συνεδριάσεις Trading sessions		Δ%	Μεταβλητότητα (SD) Volatility		Συνεδριάσεις - Trading sessions			Δ%	
	Ανοδικές Positive	Καθοδικές Negative				Ανοδικές Positive	Κοινά ανοδικές με S&P500 Positive sessions in common with S&P500	Καθοδικές Negative		
2016:2	23	19	1.90%	0.77%	0.52	30	11	31	12	-6.06%
2016:3	32	31	3.31%	0.61%	0.17	37	23	28	17	4.32%
2016:4	35	35	3.25%	0.56%	0.22	37	20	33	17	13.81%
2017:1	33	28	5.53%	0.41%	0.43	35	22	28	17	3.48%
2017:2	32	29	2.57%	0.47%	0.19	39	22	22	12	23.67%
2017:3	39	23	3.96%	0.44%	0.17	34	22	30	11	-8.27%
2017:4	36	26	6.12%	0.35%	-0.02	37	19	26	9	6.19%
1/1/2018- 28/2/2018	25	15	1.50%	1.22%	0.33	22	16	19	9	4.15%

Τρίμηνα Quarters	DJI				Συντελεστής Συσχέτισης με Γεν. Δείκτη Correlation with ATHEX Composite Index	ΓΕΝΙΚΟΣ ΔΕΙΚΤΗΣ ΧΡΗΜΑΤΙΣΤΗΡΙΟΥ ΑΘΗΝΩΝ - ATHEX COMPOSITE INDEX				Δ%
	Συνεδριάσεις Trading sessions		Δ%	Μεταβλητότητα (SD) Volatility		Συνεδριάσεις - Trading sessions			Δ%	
	Ανοδικές Positive	Καθοδικές Negative				Ανοδικές Positive	Κοινά ανοδικές με FTSE- 100 Positive sessions in common with DJI	Καθοδικές Negative		
2016:2	33	29	1.38%	0.82%	0.46	30	16	31	15	-6.06%
2016:3	31	32	2.11%	0.59%	0.17	37	22	28	17	4.32%
2016:4	38	32	7.94%	0.52%	0.19	37	23	33	17	13.81%
2017:1	29	32	4.56%	0.42%	0.44	35	19	28	18	3.48%
2017:2	31	30	3.32%	0.46%	0.18	39	21	22	12	23.67%
2017:3	40	22	4.94%	0.40%	0.06	34	20	30	8	-8.27%
2017:4	42	20	10.33%	0.39%	0.02	37	23	26	7	6.19%
1/1/2018- 28/2/2018	25	15	1.25%	1.36%	0.32	22	16	19	9	4.15%

Τρίμηνα Quarters	ΝΙΚΚΕΙ-225				Συντελεστής Συσχέτισης με Γεν. Δείκτη Correlation with ATHEX Composite Index	ΓΕΝΙΚΟΣ ΔΕΙΚΤΗΣ ΧΡΗΜΑΤΙΣΤΗΡΙΟΥ ΑΘΗΝΩΝ - ATHEX COMPOSITE INDEX				Δ%
	Συνεδριάσεις Trading sessions		Δ%	Μεταβλητότητα (SD) Volatility		Συνεδριάσεις - Trading sessions			Δ%	
	Ανοδικές Positive	Καθοδικές Negative				Ανοδικές Positive	Κοινά ανοδικές με ΝΙΚΚΕΙ- 225 Positive sessions in common with ΝΙΚΚΕΙ-225	Καθοδικές Negative		
2016:2	34	26	-7.06%	1.91%	0.56	30	22	31	20	-6.06%
2016:3	31	30	5.61%	1.18%	0.36	37	20	28	15	4.32%
2016:4	41	25	16.20%	1.22%	0.13	37	22	33	13	13.81%
2017:1	29	31	-1.07%	0.94%	0.14	35	17	28	14	3.48%
2017:2	29	28	5.95%	0.67%	0.24	39	21	22	14	23.67%
2017:3	29	32	1.61%	0.59%	-0.19	34	15	30	15	-8.27%
2017:4	38	22	11.83%	0.72%	0.07	37	21	26	8	6.19%
1/1/2018- 28/2/2018	18	20	-3.06%	1.33%	-0.06	22	9	19	9	4.15%

Τρίμηνα Quarters	HANGSENG				Συντελεστής Συσχέτισης με Γεν. Δείκτη Correlation with ATHEX Composite Index	ΓΕΝΙΚΟΣ ΔΕΙΚΤΗΣ ΧΡΗΜΑΤΙΣΤΗΡΙΟΥ ΑΘΗΝΩΝ - ATHEX COMPOSITE INDEX				Δ%
	Συνεδριάσεις Trading sessions		Δ%	Μεταβλητότητα (SD) Volatility		Συνεδριάσεις - Trading sessions			Δ%	
	Ανοδικές Positive	Καθοδικές Negative				Ανοδικές Positive	Κοινά ανοδικές με HANGSENG Positive sessions in common with HANGSENG	Καθοδικές Negative		
2016:2	34	27	0.09%	1.17%	0.41	30	20	31	16	-6.06%
2016:3	39	23	12.04%	0.93%	0.26	37	25	28	13	4.32%
2016:4	31	36	-5.57%	0.94%	0.27	37	18	33	19	13.81%
2017:1	35	26	9.60%	0.66%	0.03	35	20	28	11	3.48%
2017:2	32	26	6.86%	0.60%	0.33	39	23	22	11	23.67%
2017:3	39	24	6.95%	0.72%	0.24	34	25	30	15	-8.27%
2017:4	35	26	8.58%	0.83%	0.23	37	22	26	11	6.19%
1/1/2018- 28/2/2018	25	15	3.09%	1.37%	0.50	22	16	19	10	4.15%

Συντελεστής συσχέτισης : $\rho = \text{covariance}(x,y) / (\text{sd}(x) * \text{sd}(y))$

όπου :

$\text{sd}(x)$: τυπική απόκλιση του x (π.χ. ο Γενικός Δείκτης) και $\text{sd}(y)$: είναι η τυπική απόκλιση του συγκρινόμενου ξένου δείκτη
 covariance (συνδιακύμανση) = $\sum ((x-\mu_x) * (y-\mu_y)) / \text{αριθμός παρατηρήσεων}$

Σημειώνεται πως x =ημερήσια ποσοστιαία μεταβολή

11. Πίνακας συντελεστών συσχέτισης μεταξύ των κυριότερων ξένων χρηματιστηριακών δεικτών (01/01/2018 - 28/02/2018)
 Table of correlation co-efficients data between the major foreign exchanges indices (01/01/2018 - 28/02/2018)

	ΓΔ	FTSE-100	DAX	CAC-40	IBEX-35	BEL-20	AEX	PSI-20	FTSE MIB	SP-500	DJI	NIKKEI 225	HANGSENG
ΓΔ	1.000												
FTSE-100	0.434	1.000											
DAX	0.441	0.806	1.000										
CAC-40	0.536	0.882	0.917	1.000									
IBEX-35	0.574	0.781	0.852	0.897	1.000								
BEL-20	0.524	0.877	0.831	0.926	0.911	1.000							
AEX	0.468	0.893	0.915	0.944	0.869	0.907	1.000						
PSI-20	0.511	0.729	0.767	0.787	0.753	0.762	0.822	1.000					
FTSE MIB	0.490	0.805	0.804	0.881	0.843	0.858	0.865	0.778	1.000				
SP-500	0.331	0.306	0.368	0.415	0.385	0.327	0.338	0.420	0.407	1.000			
DJI	0.325	0.301	0.340	0.412	0.409	0.350	0.321	0.386	0.409	0.979	1.000		
NIKKEI 225	-0.064	-0.176	-0.100	-0.133	-0.039	-0.110	-0.084	-0.275	-0.208	-0.122	-0.164	1.000	
HANGSENG	0.499	0.518	0.428	0.478	0.364	0.346	0.532	0.464	0.371	0.093	0.023	0.082	1.000

12. Διαγράμματα συσχέτισης των κυριότερων ξένων χρηματιστηριακών δεικτών με Γενικό Δείκτη για την περίοδο 28/02/2017-28/02/2018
 Correlation charts between major foreign exchanges indices with the ATHEX Composite Index for the period 28/02/2017-28/02/2018

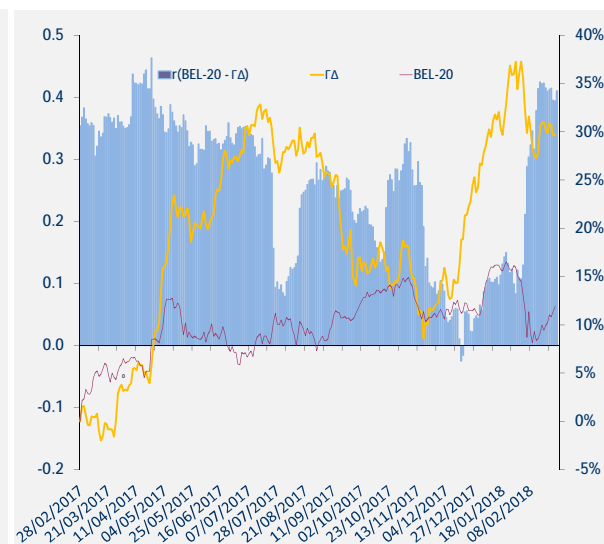
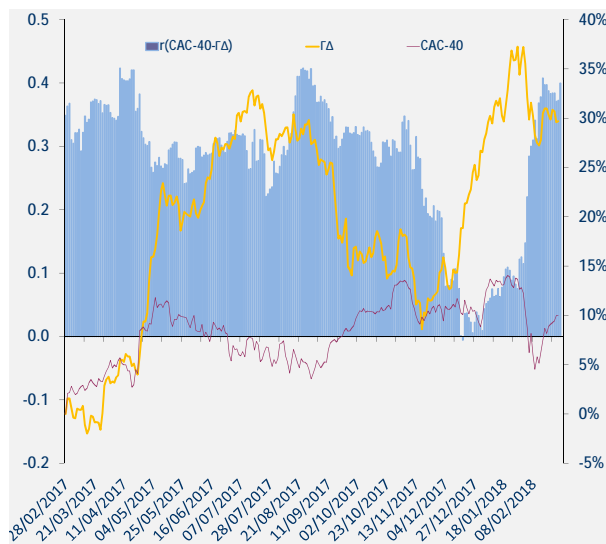
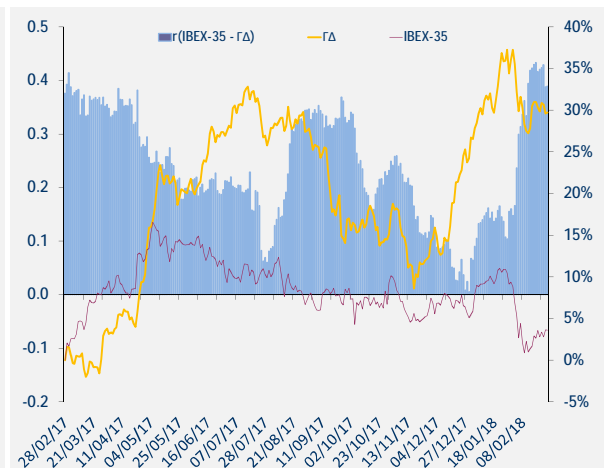
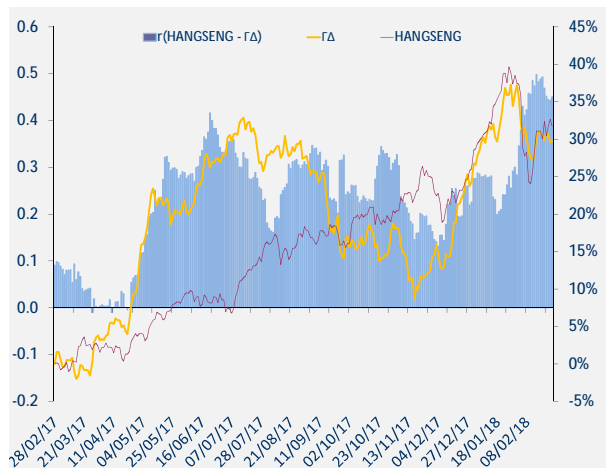
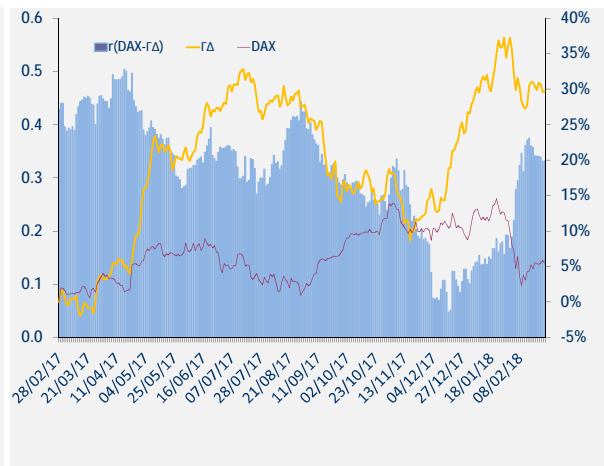
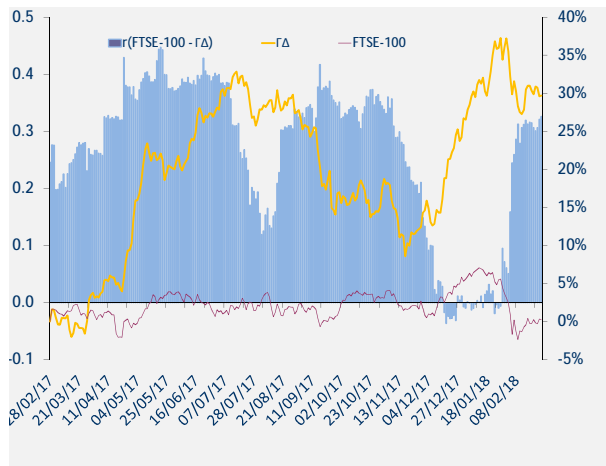

12. Διαγράμματα συσχέτισης των κυριότερων ξένων χρηματιστηριακών δεικτών με Γενικό Δείκτη για την περίοδο 28/02/2017-28/02/2018
 Correlation charts between major foreign exchanges indices with the ATHEX Composite Index for the period 28/02/2017-28/02/2018

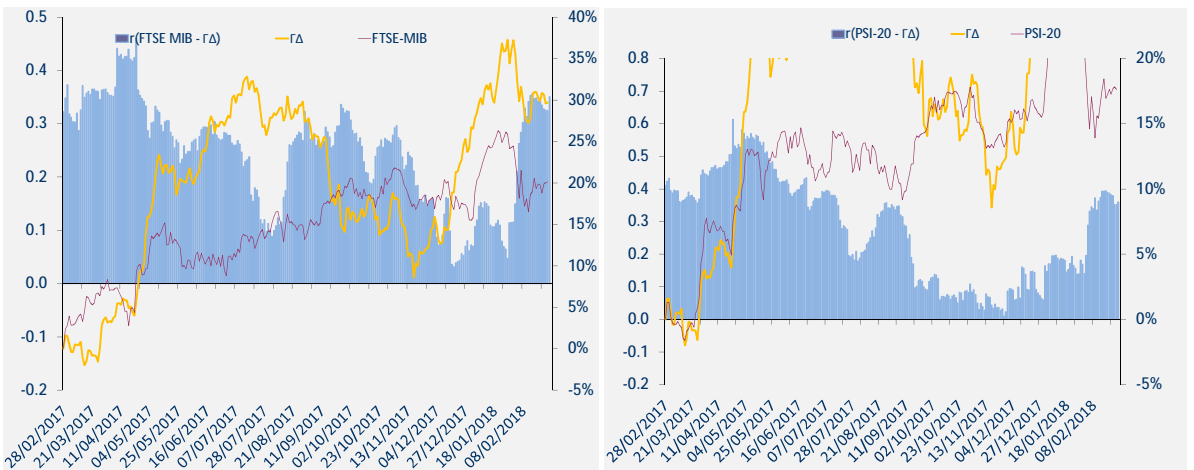
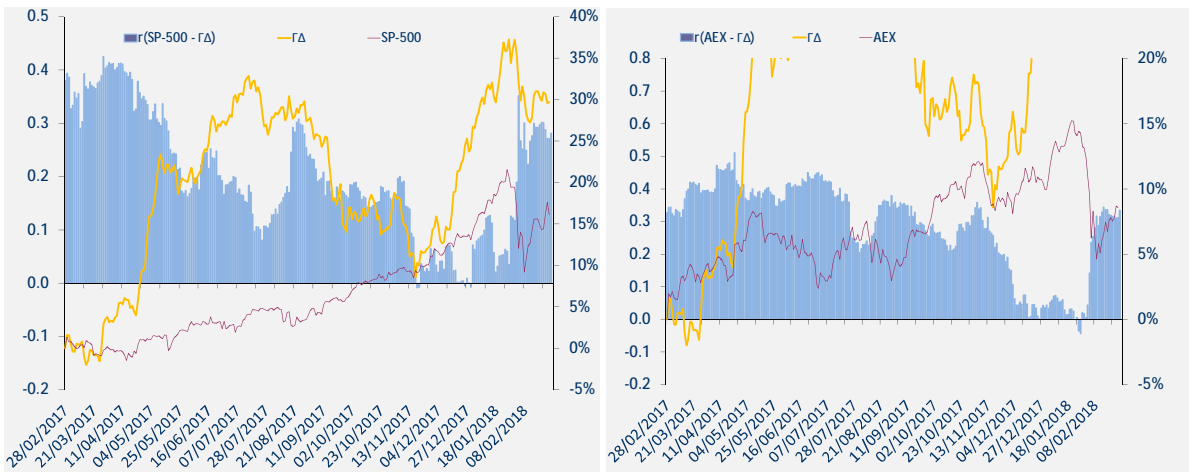
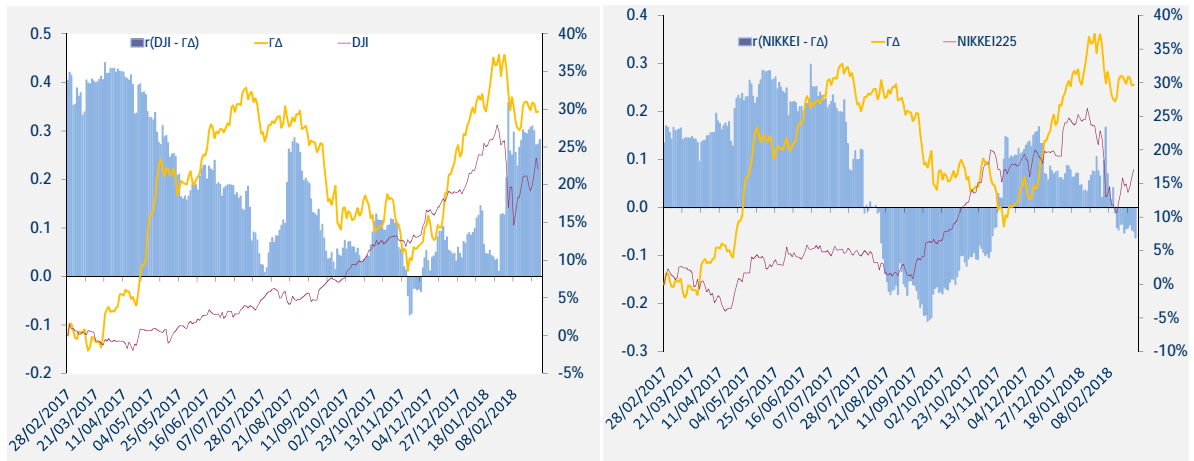

12. Διαγράμματα συσχέτισης των κυριότερων ξένων χρηματιστηριακών δεικτών με Γενικό Δείκτη για την περίοδο 28/02/2017-28/02/2018
Correlation charts between major foreign exchanges indices with the ATHEX Composite Index for the period 28/02/2017-28/02/2018

ΜΕΤΑΒΟΛΕΣ ΠΕΡΙΟΔΟΥ 28/02/2017 - 28/02/2018	
Changes 28/02/2017 - 28/02/2018	
ΓΔ (Ελλάδα)	29.4%
FTSE-100 (Ην. Βασίλειο)	-0.4%
DAX (Γερμανία)	5.1%
CAC-40 (Γαλλία)	9.5%
IBEX-35 (Ισπανία)	3.0%
BEL-20 (Βέλγιο)	11.4%
AEX (Ολλανδία)	8.1%
PSI-20 (Πορτογαλία)	17.6%
FTSE MIB (Ιταλία)	19.5%
SP-500 (ΗΠΑ)	14.8%
DJI (ΗΠΑ)	20.3%
ΝΙΚΚΕΙ225 (Ιαπωνία)	15.4%
HANGSENG (Χονγκ-Κονγκ)	29.9%

Όλοι οι δείκτες απεικονίζονται ως % μεταβολές ως προς μια κοινή ημερομηνίας 28/2/2018.
Το ραβδόγραμμα απεικονίζει τον συντελεστή συσχέτισης (r) μεταξύ του ΓΔ και αντίστοιχου δείκτη ξένου χρηματιστηρίου, όπως αυτός υπολογίζεται διαχρονικά από κυλιόμενο δείγμα 60 παρατηρήσεων (συνεδριάσεις) το οποίο καλύπτει περίπου ένα ημερολογιακό τρίμηνο.



ATHEX
Athens Stock Exchange

Λεωφ. Αθηνών 110 104 42 Αθήνα
110, Athinon Ave. GR 104 42 Athens
tel. (+30)210-33.66.800, fax (+30)210-33.66.101
www.athexgroup.gr