

Αγορά Χρεωγράφων

Μηνιαίο Στατιστικό Δελτίο

Securities Market

Monthly Statistical Bulletin

Ιούνιος / June

17



ATHEXGROUP
Athens Exchange Group



ATHEXGROUP
Ομίλος Χρηματιστηρίου Αθηνών

Σελίδα
Page

Διάγ/μα
Πίνακας



ATHEXGROUP
Athens Exchange Group

Περιεχόμενα

Εξελίξεις μηνός Ιουνίου 2017

1-2

3

CONTENTS

Developments in June 2017

1. Αγορές και Δείκτες

1. Markets & Indices

Βασικοί Δείκτες Αγοράς Μετοχών Χρηματιστηρίου Αθηνών

4

ATHEX Main Stock Market Indices

Διάγραμμα Γ.Δ. Τιμών & Αξίας Συναλλαγών Χρεογράφων

4

1

Composite Share Price Index Chart & Securities Value of Transactions Chart

Λοιποί Δείκτες Μετοχών Χρηματιστηρίου Αθηνών

5

ATHEX Other Market Indices

Κλαδικοί Δείκτες Μετοχών Χρηματιστηρίου Αθηνών

6

ATHEX Sector Market Indices

Χρηματιστηριακή Αξία

7

Market Capitalisation

Διάγραμματα Χρηματιστηριακής Αξίας

7

2

Market Capitalisation Charts

Αξία Συναλλαγών

8

Transactions Value

Διάγραμματα Αξίας Συναλλαγών

8

3

Transactions Charts Value

Συναλλαγές μηνός Ιουνίου 2017

9

June 2017 Transactions

2. Ανάλυση Συναλλακτικής Δραστηριότητας

2. Transactional Activity Analysis

Στοιχεία Μέσης Ημερήσιας Αξίας Συναλλαγών μετοχών ανά κατηγορία διαπραγμάτευσης

10-11

Average daily stocks value of transactions data per trading category

Στοιχεία Μέσης Ημερήσιας Αξίας Συναλλαγών μετοχών ανά δείκτη κατηγορίας Μεγάλης Κεφαλαιοποίησης

12-13

Average daily stocks value of transactions data per index of Big Cap category

3. Μηνιαία Ρευστότητα

3. Monthly Liquidity

Μηνιαίοι Μέσοι Όροι Spread

14

4

Monthly average Spread

Μηνιαία μέση Κυκλοφοριακή Ταχύτητα

15

5-6

Monthly average Velocity

Μηνιαία ιστορική Μεταβλητότητα

16

7-8

Monthly historical Volatility

Ομόλογα Διαπραγματεύσιμα στην Α.Α.Σ.Ε.

17-18

Bonds traded in Fixed Income Securities Market

Σημειώσεις Ομολόγων

19

Bonds Notes

Μηνιαία Στοιχεία Μετοχών

20-31

Monthly Stocks Data

Επεξήγηση Πινάκων

32

Explanation of Tables

Σημειώσεις Μετοχών

33

Stocks Notes

Σταθμισμένο P/E των επιμέρους κλάδων και συνόλου αγοράς

34-35

Sectoral and composite weighted P/E ratio

Σταθμισμένο D.Y. των επιμέρους κλάδων και συνόλου αγοράς

36-37

Sectoral and composite weighted D.Y. ratio

Οι 10 μετοχές με τα μεγαλύτερα και μικρότερα P/E

38

10 stocks with the highest and the lowest P/E ratio

Μετοχές με τις μεγαλύτερες και τις μικρότερες Μερισματαποδόσεις στο Χρηματιστήριο Αθηνών

38

Stocks with the Highest and Lowest Dividend Yields in the Athex Exchange

Τα 10 χρεόγραφα με τις μεγαλύτερες και μικρότερες μεταβολές τιμής

38

10 securities with the highest and the lowest price changes

Τα 10 χρεόγραφα με την μεγαλύτερη Αξία Συναλλαγών

39

10 securities with the highest Transactions Value

Οι 10 μετοχές με την μεγαλύτερη Εμπορευσιμότητα

39

10 stocks with the highest Marketability

Οι 10 μεγαλύτερες εταιρείες με βάση την Χρηματιστηριακή τους Αξία κατά την 30/06/2017

39

10 biggest companies based on their Market Capitalisation on 30/06/2017

Αποκοπές Μερισμάτων

40

Dividends

Μεταβολές Μετοχικού Κεφαλαίου

41

Share Capital Changes

Δικαιώματα μετοχών

42

Stocks Rights

Νέες Εταιρείες	43		New Companies
Αριθμός Εισηγμένων Ομολογιακών Δανείων, Εταιριών & Μετοχικών Εκδόσεων	44		Number of Listed Bonds, Companies and Stock Issues
Διάγραμμα αριθμού Εισηγμένων Εταιριών & Μετοχικών Εκδόσεων	44	9	Number of Listed Companies and Stock Issues chart
5. Σύγκριση Γ.Δ. με δείκτες ξένων χρηματιστηρίων		4. Comparison Composite Index to foreign exchange	
Κυριότεροι ευρωπαϊκοί χρηματιστηριακοί Δείκτες	45		Major european stock exchanges Indices
Διάγραμμα σωρευτικών μεταβολών	45	10	Cumulative changes chart
Στοιχεία συντελεστών συσχέτισης των κυριότερων ξένων χρηματιστηριακών δεικτών με Γ.Δ.	46-48		Correlation co-efficients data between major foreign exchanges indices with the Composite index
Πίνακας συντελεστών συσχέτισης των κυριότερων ξένων χρηματιστηριακών δεικτών με Γ.Δ. 01/04/2017-30/6/2017	49	11	Table of correlation co-efficients data between the major foreign exchanges indices with the Composite index 01/04/2017-30/6/2017
Διαγράμματα συσχέτισης των κυριότερων ξένων χρηματιστηριακών δεικτών με Γ.Δ. 30/06/2016-30/6/2017	50-52	12	Correlation charts between major foreign exchanges indices with the Composite index for the period 30/6/2016-30/6/2017

Η εταιρεία Ελληνικά Χρηματιστήρια-Χρηματιστήριο Αθηνών ΑΝΩΝΥΜΗ ΕΤΑΙΡΕΙΑ ΣΥΜΜΕΤΟΧΩΝ καταβάλλει κάθε δυνατή προσπάθεια ώστε να διασφαλίσει ότι οι πληροφορίες και τα λοιπά στοιχεία που εμφανίζονται στο Μηνιαίο Στατιστικό Δελτίο είναι ορθά και πλήρη αλλά δεν έχει καμία ευθύνη για ενδεχόμενο λάθος ή παράλειψη στοιχείων και / ή ευθύνη σχετικά με την ακρίβεια, αξιοπιστία, επικαιροποίηση και πληρότητα των παραπάνω πληροφοριών και στοιχείων ή ευθύνη προερχόμενη άμεσα ή έμμεσα από την χρήση των παραπάνω πληροφοριών.

Η Εταιρεία δεν έχει καμία ευθύνη για την ακρίβεια των στοιχείων που περιλαμβάνονται στις ανακοινώσεις των εισηγμένων εταιρειών. Πιθανές προσβολές δικαιωμάτων τρίτων από το περιεχόμενο των ανακοινώσεων συνιστούν αποκλειστική ευθύνη του αποστολέα των ανακοινώσεων.

Όλα τα αναγραφόμενα στο Μ.Σ.Δ. στοιχεία παρέχονται μόνο για τους σκοπούς της πληροφόρησης και δεν συνιστούν παροχή επενδυτικών συμβουλών ή πρόσκληση για επένδυση σε κινητές αξίες που διαπραγματεύονται στο Χρηματιστήριο.

Αναγνωρίζεται και συμφωνείται ότι όλα τα δικαιώματα επί των πληροφοριών που εμφανίζονται στο ΜΣΔ αποτελούν κυριότητα της εταιρείας και οποιοδήποτε άλλο δικαίωμα συμπεριλαμβανομένου του δικαιώματος πνευματικής ιδιοκτησίας σήματος κ.λ.π ανήκουν στην εταιρεία.

Hellenic Exchanges-Athens Stock Exchange S.A endeavours to ensure that the data and other material ("Information") presented on the Monthly Statistical Bulletin are accurate and complete, but it is not liable for any errors or omissions of data or /and for the accuracy, credibility, updating and completeness of the aforesaid information nor it has any liability arising directly or indirectly from the use of the above Information.

The Company is not liable for the accuracy of the data included in listed companies' announcements. Only the sender of such an announcement is fully and solely liable for any infringement of third party's rights from the content of such announcement. All contents of the Monthly Statistical Bulletin List are provided only for information purposes and do not constitute investment advice or solicitation to invest in securities or other products listed for trading on the company.

You acknowledge and agree that the Company is the owner of any property rights related to any Information appearing on the Monthly Statistical Bulletin including intellectual property rights copyright, trademarks, etc.

ΕΚΔΟΤΗΣ : ΕΛΛΗΝΙΚΑ ΧΡΗΜΑΤΙΣΤΗΡΙΑ - ΧΡΗΜΑΤΙΣΤΗΡΙΟ ΑΘΗΝΩΝ
ΑΝΩΝΥΜΗ ΕΤΑΙΡΕΙΑ ΣΥΜΜΕΤΟΧΩΝ

Υπεύθυνο Τμήμα : Τμήμα Ανάλυσης Αγορών

Λεωφόρος Αθηνών 110, 10442 Αθήνα, Τηλ.: (210) 33.66.259, Fax: (210) 33.66.666
www.helex.gr

PUBLISHER :HELLENIC EXCHANGES - ATHENS STOCK EXCHANGE S.A

Dpt in Charge : Market Analysis Department

110, Athinon Ave., 104 42 Athens, Greece, Tel.: (210) 33.66.259, Fax: (210) 33.66.666
www.helex.gr

Τον Ιούνιο ο **Γενικός Δείκτης του Χρηματιστηρίου Αθηνών** έκλεισε στις 823,74 μονάδες σημειώνοντας άνοδο της τάξεως του 6,26% σε σύγκριση με το κλείσιμο του προηγούμενου μήνα. Η ανώτατη τιμή του Ιουνίου ήταν 828,32 μονάδες, καταγράφηκε κατά την διάρκεια της συνεδρίασης της 22/06/2017, η κατώτατη τιμή του μήνα ήταν 768,76 μονάδες και καταγράφηκε κατά την διάρκεια της συνεδρίασης της 07/06/2017.

Ο δείκτης FTSE/XA Large Cap, έκλεισε στις 2153,01 μονάδες σημειώνοντας άνοδο 4,44% σε σχέση με τον προηγούμενο μήνα που έκλεισε στις 2061,55 μονάδες ενώ σε σχέση με τον αντίστοιχο Ιούνιο του 2016 που είχε κλείσει στις 1451,96 μονάδες, σημείωσε άνοδο 48,28%. Ο δείκτης FTSE/X.A Mid Cap, έκλεισε στις 1091,73 μονάδες σημειώνοντας άνοδο 10,42% σε σχέση με τον προηγούμενο μήνα που έκλεισε στις 988,71 ενώ σε σχέση με τον αντίστοιχο Ιούνιο του 2016 που είχε κλείσει στις 680,54 μονάδες, σημείωσε άνοδο 60,42%. Αντίστοιχα ο δείκτης FTSE/X.A Mid & Small Cap **Θεμελιωδών μεγεθών** έκλεισε στις 1763,47 μονάδες σημειώνοντας άνοδο 10,68% σε σχέση με τον προηγούμενο μήνα που είχε κλείσει στις 1593,30 μονάδες ενώ σε σχέση με τον αντίστοιχο Ιούνιο του 2016 που είχε κλείσει στις 1165,42 μονάδες σημείωσε άνοδο 51,32%.

Η **μηνιαία αξία συναλλαγών** έφτασε το ύψος των 1656.99 εκ. ευρώ. σε σχέση με τον Μάιο που ήταν στο επίπεδο των 2226,63 εκ. ευρώ, σημείωσε πτώση 25,58% ενώ σε σχέση με τον αντίστοιχο Ιούνιο του 2016 που βρισκόταν στα 1665.12 εκ. ευρώ σημείωσε πτώση κατά 0,49%.

Η **μέση ημερήσια συναλλακτική κίνηση** έφτασε τα 77,75 εκ. ευρώ έναντι 100,90 εκ. ευρώ του Μαΐου και των 79,29 εκ. ευρώ του Ιουνίου 2016. Ο **μέσος ημερήσιος αριθμός πράξεων** έφτασε τις 21472 έναντι 25632 του Μαΐου και των 24123 σε σχέση με τον Ιούνιο του 2016.

Η **χρηματιστηριακή αξία** των μετοχών στην τελευταία ημέρα διαπραγμάτευσής τους έφτασε τα 54338,74 εκ. ευρώ έναντι 51791,16 εκ. ευρώ του Μαΐου άνοδο 4,92% ενώ σε σχέση με τον Ιούνιο 2016 που είχε φτάσει στο επίπεδο των 38949,65 εκ. ευρώ σημείωσε άνοδο 39,51%.

Από τα **χρεόγραφα που κινήθηκαν περισσότερο** σε αξία τον μήνα Ιούνιο ήταν οι: ALPHA ΤΡΑΠΕΖΑ (ΚΟ), ΕΘΝΙΚΗ ΤΡΑΠΕΖΑ (ΚΟ), ΟΤΕ Α.Ε (ΚΟ), JUMBO (ΚΟ) και ΠΕΙΡΑΙΩΣ ΤΡΑΠΕΖΑ (ΚΟ).

In June, the ATHEX Composite Share Price Index closed at 823.74 units and compared to last month's closing price was increasing by 6.26%. During the month of June the highest price which was 828.32 units was recorded during the session of June 22, 2017 while the lowest price which was 768.76 units as recorded during the session of June 07, 2017.

The FTSE/ATHEX Large Cap Index closed at 2153.01 units, marking an increase of 4.44% compared to the previous month's closing price which was 2061.55 units and an increase of 48.28% compared to June 2016 closing price that was 1451.96 units. The FTSE/X.A Mid Cap Index closed at 1091.73 units, marking an increase of 10.42% compared to the previous month's closing price which was 988.71 units and an increase of 60.42% compared to June 2016 closing price that was 680.54 units. The FTSE/X.A Mid & Small Cap Factor-Weighted Index closed at 1763.47 units, recording an increase of 10.68% compared to the previous month's closing price which was 1593.30 units and an increase of 51.32% compared to June 2016 closing price that was 1165.42 units.

The monthly value of transactions reached 1656.99 million euros, recording a decrease of 25.58% compared to 2226.63 million euros recorded in May and a decrease of 0.49% compared to June 2016 (1665.12 m €).

The average daily value of transactions amounted to 77.75 million euros versus 100.90 million in May and 79.29 million euros to June 2016. The average daily number of trades reached 21472 versus 25632 in May and 24123 compared to June 2016.

The market capitalisation of shares during their last trading day amounted to 54338,74 million euros and compared to Mays' figure which was 51791,16 million euros marks an increase of 4.92%. Compared to June 2016 capitalisation recorded at 38949.65 million signalling an increase 39.51%.

Also, the most active securities in June were the following: ALPHA BANK (CR), NATIONAL BANK (CR), OTE (CR), JUMBO (CR) and PIRAEUS BANK (CR).

1.1 ΒΑΣΙΚΟΙ ΔΕΙΚΤΕΣ ΑΓΟΡΑΣ ΜΕΤΟΧΩΝ - ΕΛΛΗΝΙΚΑ ΧΡΗΜΑΤΙΣΤΗΡΙΑ - ΧΡΗΜΑΤΙΣΤΗΡΙΟ ΑΘΗΝΩΝ ΑΝΩΝΥΜΗ ΕΤΑΙΡΕΙΑ ΣΥΜΜΕΤΟΧΩΝ - HELLENIC EXCHANGES - ATHENS STOCK EXCHANGE MARKET INDICES *

Βάση Δείκτη FTSE/XA Large Cap-FTSE/ATHEX Large Cap Index Base: 23.09.1997 = 1000 Μονάδες - Units,
 Βάση Δείκτη FTSE/X.A - Χ.Α.Κ Τραπεζικός Δείκτης -FTSE/ATHEX - CSE Banking Index Base: 31.10.2008 = 2000 Μονάδες - Units
 Βάση Δείκτη Τιμών Μεσαίας & Μικρής Κεφαλαιοποίησης - Athex Mid & SmallCap Category Price Index Index Base: 28.11.2008 = 5000 Μονάδες - Units
 Βάση Δείκτη FTSE/XA MID CAP-FTSE/ATHEX MID CAP Index Base: 08.12.1999 = 1000 Μονάδες - Units, Βάση Δείκτη FTSE/XA SmallCap -FTSE/ATHEX SmallCap Index Base: 31.05.2001,
 Βάση Δείκτη FTSE/XA ΔΕΙΚΤΗΣ ΑΓΟΡΑΣ-FTSE/ATHEX MARKET INDEX Index Base: 31.12.2002 = 2000 Μονάδες - Units, Βάση Δείκτη FTSE MED 100 - FTSE MED 100 Index Base:19.06.2003=5000 Μονάδες - Units,
 Βάση Δείκτη FTSE/XA Διεθνούς Δραστηριοποίησης-FTSE/ATHEX Global Traders Index Plus Plus Index Base: 03.12.2012 = 1000 Μονάδες - Units, Βάση Δείκτη FTSE/X.A. Διεθνούς Δραστηριοποίησης - FTSE/ATHEX Global Traders Index Index Base: 03.12.2012 = 1000 Μονάδες - Units,

Βάση Δείκτη GT - 30 Price Index : 31.12.2005 = 1000 Μονάδες - Units, Βάση Δείκτη FTSE/XA Mid & Small Cap Θεμελιωδών μεγεθών-FTSE/ATHEX Mid & Small Cap Factor-Weighted: Index Base 29.10.2012= 1000 Μονάδες-Units, Βάση Δείκτη ΕΛΛΗΝΙΚΟΣ ΔΕΙΚΤΗΣ MID

Μήνας Months	Γενικός Δείκτης Composite Index			FTSE/X.A. Large Cap - FTSE/Athex Large Cap	FTSE/X.A. Mid Cap - FTSE/Athex Mid Cap	FTSE/X.A.- Χ.Α.Κ. Τραπεζικός Δείκτης - FTSE/Athex - CSE Banking Index	ΕΛΛΗΝΙΚΟΣ ΔΕΙΚΤΗΣ MID & SMALL CAP - HELLENIC MID & SMALL CAP INDEX	FTSE/X.A. Διεθνούς Δραστηριοποίησης Plus - FTSE/ATHEX Global Traders Index Plus	FTSE/X.A. Διεθνούς Δραστηριοποίησης - FTSE/ATHEX Global Traders Index	FTSE/X.A Mid & Small Cap Θεμελιωδών μεγεθών	GT-30 Δείκτης GT-30 Price Index	Δείκτης Τιμών Μεσαίας & Μικρής Κεφαλαιοποίησης Χ.Α ATHEX Mid & SmallCap Price Index	FTSE/X.A. Δείκτης Αγοράς - FTSE/Athex Market Index	
	Κλείσιμο Last	Κατώτερη Έτους Year Low	Ανώτερη Έτους Year High											
2016	Ιούν.-Jun.	542.12	420.82	658.99	1,451.96	680.54	522.63	682.28	1,214.15	1,403.74	1,165.42	463.63	2,149.70	356.89
	Ιουλ.-Jul.	571.33	420.82	658.99	1,527.96	688.12	535.48	716.40	1,323.25	1,468.03	1,191.70	449.29	2,102.89	375.13
	Αύγ. - Aug.	577.39	420.82	658.99	1,550.05	719.25	535.74	720.61	1,328.36	1,473.70	1,189.34	453.98	2,128.76	380.88
	Σεπ. - Sep.	565.53	420.82	658.99	1,500.87	729.08	475.71	712.35	1,370.50	1,462.42	1,237.89	442.46	2,080.15	369.30
	Οκτ. - Oct.	591.13	420.82	658.99	1,563.39	750.64	503.27	757.95	1,439.44	1,573.33	1,328.91	456.30	2,135.97	384.56
	Νοέμ.-Nov.	628.75	420.82	658.99	1,705.13	779.50	626.46	777.11	1,468.22	1,613.65	1,350.40	423.49	2,122.20	418.88
	Δεκ.-Dec.	643.64	420.82	658.99	1,740.86	753.69	634.20	786.74	1,513.50	1,643.63	1,340.71	442.71	1,675.92	427.09
	Ιαν. - Jan.	611.75	610.49	670.21	1,634.97	794.14	551.51	771.61	1,489.88	1,599.43	1,330.14	437.86	1,996.28	402.27
	Φεβ. - Feb.	645.88	602.43	670.21	1,727.59	814.49	587.29	808.82	1,610.45	1,654.88	1,392.87	467.69	2,189.04	424.73
	Μάρ. - Mar.	666.06	602.43	674.97	1,778.63	848.15	566.27	854.30	1,725.57	1,768.85	1,490.42	472.74	2,354.13	437.41
	Απρ. - Apr.	712.17	602.43	714.00	1,904.97	904.87	672.50	881.34	1,762.88	1,821.71	1,541.16	505.34	2,510.66	468.43
	Μάιος - May	775.24	602.43	800.08	2,061.55	988.71	734.79	958.80	2,019.32	1,993.37	1,593.30	509.17	2,756.14	507.06
2017	Ιούν.-Jun.	823.74	602.43	828.32	2,153.01	1,091.73	787.31	1,031.72	2,218.75	2,123.14	1,763.47	520.66	3,076.47	530.29



1.2 ΛΟΙΠΟΙ ΔΕΙΚΤΕΣ ΜΕΤΟΧΩΝ ΕΛΛΗΝΙΚΑ ΧΡΗΜΑΤΙΣΤΗΡΙΑ - ΧΡΗΜΑΤΙΣΤΗΡΙΟ ΑΘΗΝΩΝ ΑΝΩΝΥΜΗ ΕΤΑΙΡΕΙΑ ΣΥΜΜΕΤΟΧΩΝ / HELLENIC EXCHANGES - ATHENS STOCK EXCHANGE OTHER MARKET INDICES *

Μήνας Months	FTSE/Med 100 - FTSE/Med 100	Συν. Απόδοσης Γενικού Δείκτη ΧΑ Total Return of ATHEX Composite Index	FTSE/X.A. Large Cap Σ.Α. - FTSE/Athex Large Cap Total Return	FTSE/X.A. Large Cap Net Σ.Α. - FTSE/ATHEX Large Cap Net Total Return	FTSE/X.A Mid Cap Συνολικής Απόδοσης FTSE/ATHEX Mid Cap Total Return Index	GT-30 Συνολικής Απόδοσης GT-30 Total Return Index	FTSE/X.A.-Χ.ΑΚ Τραπεζικός Δείκτης Συνολικής Απόδοσης FTSE/ATHEX-CSE Banking Total Return Index
2016 Ιούν.-Jun.	4,596.44	821.82	2,041.72	609.11	836.67	586.73	499.43
Ιούλ.-Jul.	4,898.48	867.38	2,151.79	641.86	848.35	568.58	511.69
Αύγ. - Aug.	4,799.25	876.80	2,182.89	651.14	886.75	574.52	511.94
Σεπ. - Sep.	4,625.65	858.79	2,113.64	630.48	898.89	560.13	454.57
Οκτ. - Oct.	4,492.43	898.51	2,204.63	657.48	925.50	577.83	480.91
Νοέμ.-Nov.	4,580.14	957.30	2,461.01	718.34	951.36	537.09	643.09
Δεκ.-Dec.	4,596.36	981.85	2,513.86	733.72	919.99	561.76	651.03
Ιαν. - Jan.	4,400.91	933.20	2,360.99	689.09	969.41	555.60	566.13
Φεβ. - Feb.	4,718.81	985.26	2,494.76	728.13	994.28	593.46	602.88
Μάρ. - Mar.	4,638.23	1,017.38	2,571.60	750.47	1,035.32	601.13	581.34
Απρ. - Apr.	4,643.14	1,087.81	2,769.43	803.78	1,104.53	653.10	690.36
Μάιος - May	4,653.34	1,189.39	2,999.22	874.41	1,207.23	659.08	754.32
2017 Ιούν.-Jun.	4,816.46	1,269.78	3,141.43	917.65	1,333.34	676.21	808.22

1.3 ΚΛΑΔΙΚΟΙ ΔΕΙΚΤΕΣ ΜΕΤΟΧΩΝ ΕΛΛΗΝΙΚΑ ΧΡΗΜΑΤΙΣΤΗΡΙΑ - ΧΡΗΜΑΤΙΣΤΗΡΙΟ ΑΘΗΝΩΝ ΑΝΩΝΥΜΗ ΕΤΑΙΡΕΙΑ ΣΥΜΜΕΤΟΧΩΝ / HELLENIC EXCHANGES - ATHEX STOCK EXCHANGE MARKET INDICES *

Βάση Κλαδικών Δεικτών Χρηματιστηρίου Αθηνών - Athex Sectoral Indices Base: 30.12.2005=5000

Βάση Δείκτη Όλων των Μετοχών-All Share Index Base: 04.01.1988 = 100 Μονάδες - Units

Μήνας Months	FTSE/Χ.Α. Τράπεζες - FTSE/Athex Banks	FTSE/Χ.Α. Χρηματοοικονομικές Υπηρεσίες - FTSE/Athex Financial Services	FTSE/Χ.Α. Βιομηχανικά Προϊόντα & Υπηρεσίες - FTSE/Athex Industrial Goods & Services	FTSE/Χ.Α. Εμπόριο - FTSE/Athex Retail	FTSE/Χ.Α. Ακίνητης Περιουσίας - FTSE/Real Estate	FTSE/Χ.Α. Προσωπικά & Οικιακά Προϊόντα - FTSE/Athex Personal & Household Goods	FTSE/Χ.Α. Τρόφιμα & Ποτά - FTSE/Athex Food & Beverage	FTSE/Χ.Α. Πρώτες Ύλες - FTSE/Athex Basic Resources	FTSE/Χ.Α. Κατασκευές & Υλικά - FTSE/Athex Construction & Materials	FTSE/Χ.Α. Πετρέλαιο & Αέριο - FTSE/Athex Oil & Gas	FTSE/Χ.Α. Χημικά - FTSE/Athex Chemicals	FTSE/Χ.Α. Μέσα Ενημέρωσης - FTSE/Athex Media	FTSE/Χ.Α. Ταξίδια & Αναψυχή - FTSE/Athex Travel & Leisure	FTSE/Χ.Α. Τεχνολογία - FTSE/Athex Technology	FTSE/Χ.Α. Τηλ/νίες - FTSE/Athex Telecommu nications	FTSE/Χ.Α. Υπηρεσίες Κοινής Ωφέλειας - FTSE/Athex Utilities	FTSE/Χ.Α. Υγεία - FTSE/Athex Health Care	Όλων των μετοχών - All Share Index
2016 Ιούν.-Jun.	690.53	865.20	1,488.66	2,450.34	2,401.52	6,034.72	6,673.21	1,658.50	1,942.23	2,330.88	7,052.46	1,997.67	1,121.03	619.38	2,221.32	1,388.85	0.00	137.30
Ιούλ.-Jul.	707.50	892.14	1,575.35	3,214.51	2,429.05	5,541.34	6,897.41	1,715.69	2,123.80	2,443.89	7,101.77	1,747.96	1,289.25	629.23	2,394.74	1,516.43	0.00	143.03
Αύγ. - Aug.	707.85	931.02	1,571.53	3,170.68	2,461.69	5,772.18	7,339.78	1,715.69	2,136.28	2,392.93	7,594.95	1,664.72	1,344.80	652.32	2,339.68	1,461.41	0.00	145.19
Σεπ. - Sep.	628.53	880.71	1,544.66	3,229.12	2,391.06	5,868.04	7,686.78	1,830.07	2,131.03	2,401.31	8,285.40	1,643.91	1,323.28	653.35	2,147.00	1,438.15	0.00	141.73
Οκτ. - Oct.	664.95	962.59	1,588.72	3,188.21	2,535.41	6,657.53	7,392.39	2,291.98	2,180.03	2,591.09	8,827.90	1,872.81	1,359.30	654.95	2,298.40	1,545.74	0.00	146.79
Νοέμ.-Nov.	827.70	996.23	1,556.08	2,960.27	2,677.26	6,941.80	7,471.07	2,608.72	2,189.70	2,834.58	0.00	1,997.67	1,530.20	645.76	2,367.21	1,573.40	0.00	155.96
Δεκ.-Dec.	837.94	1,056.65	1,454.94	2,809.78	2,642.99	7,650.08	7,708.25	2,705.51	2,254.97	2,998.46	0.00	1,768.77	1,466.51	638.85	2,458.04	1,516.75	0.00	159.10
Ιαν. - Jan.	728.67	978.25	1,473.68	2,589.14	2,588.86	6,793.36	7,842.90	2,833.08	2,136.98	3,015.67	0.00	1,852.00	1,448.57	616.00	2,320.42	1,421.26	0.00	149.29
Φεβ. - Feb.	775.95	1,023.04	1,637.83	2,703.11	2,643.55	6,894.08	8,487.86	3,123.43	2,278.03	3,298.96	0.00	1,914.43	1,495.48	627.17	2,331.43	1,486.58	0.00	156.54
Μάρ. - Mar.	748.17	1,022.34	1,664.12	2,622.75	2,730.62	7,627.13	8,994.44	3,123.43	2,447.66	3,615.35	0.00	1,664.72	1,556.88	654.10	2,422.26	1,570.69	0.00	161.79
Απρ. - Apr.	888.53	1,084.82	1,656.15	2,855.07	2,796.73	7,557.95	9,446.52	3,039.85	2,542.43	3,570.46	0.00	1,664.72	1,622.18	662.37	2,458.04	1,765.17	0.00	171.07
Μάιος - May	970.84	1,153.51	1,826.19	2,907.67	2,868.39	8,401.72	9,558.87	3,422.58	2,785.72	4,133.05	0.00	1,269.35	1,719.84	673.20	2,793.86	2,249.47	0.00	185.11
2017 Ιούν.-Jun.	1,040.23	1,193.66	2,144.68	3,127.63	3,345.95	8,420.90	9,621.35	3,633.74	2,843.91	4,703.40	10,597.41	0.00	1,746.59	727.77	2,901.21	2,283.56	147.18	194.77

ΧΡΗΜΑΤΙΣΤΗΡΙΑΚΗ ΑΞΙΑ 2017 (σε Εκατομμύρια Ευρώ)
2017 MARKET CAPITALISATION (Million Euro)

ΜΗΝΑΣ MONTH	ΚΥΡΙΑ ΑΓΟΡΑ MAIN MARKET	ΧΑΜΗΛΗ ΔΙΑΣΠΟΡΑ LOW DISPERSION	ΕΠΙΤΗΡΗΣΗ SURVEILLANCE	ΠΡΟΣ ΔΙΑΓΡΑΦΗ UNDER DELETION	ΣΥΝΟΛΟ ΜΕΤΟΧΩΝ STOCKS TOTAL
30/06/2016	36,105.29	2,708.65	129.11	6.60	38,949.65
29/07/2016	37,771.47	2,662.12	122.69	6.48	40,562.76
31/08/2016	38,395.18	2,707.86	144.25	6.65	41,253.94
30/09/2016	37,344.36	2,719.22	116.21	6.68	40,186.46
31/10/2016	38,700.50	2,793.83	119.79	6.36	41,620.48
30/11/2016	41,155.28	2,931.91	110.75	6.43	44,204.38
31/12/2016	42,061.11	2,915.05	119.20	6.43	45,101.80
31/01/2017	39,085.72	3,117.85	120.72	5.90	42,330.19
28/02/2017	41,248.16	3,002.64	114.74	6.41	44,371.94
31/03/2017	42,595.70	3,140.54	111.91	6.36	45,854.51
28/04/2017	44,948.77	2,700.25	146.69	6.53	47,802.24
31/05/2017	48,769.38	2,848.36	160.80	12.63	51,791.16
30/06/2017	51,478.03	2,679.82	169.72	11.17	54,338.74

Σημειώσεις -Notes

-Δεν περιλαμβάνεται η Χρηματιστηριακή αξία των μετοχών σε αναστολή - The market value of suspended shares is not included.

- Η Χρηματιστηριακή αξία των μετοχών αναφέρεται στην τελευταία ημέρα διαπραγμάτευσης - The Market capitalisation refers to the last trading day

2. Διάγραμμα Χρηματιστηριακής Αξίας Κύριας Αγοράς (Εκατ. Ευρώ) - Market Capitalisation Chart (Mill. Euro)



2. Διάγραμμα Χρημ/κής Αξίας Λοιπών κατηγοριών (Εκατ. Ευρώ) - Chart of Other Categories Market Capitalisation (Mill. Euro)

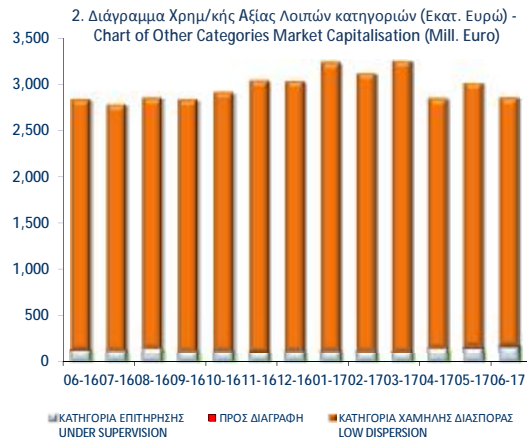

ΑΞΙΑ ΣΥΝΑΛΛΑΓΩΝ 2017 (σε Εκατομμύρια Ευρώ)
2017 TRANSACTIONS VALUE (Million Euro)

ΜΗΝΑΣ MONTH	ΑΞΙΕΣ ΣΤΑΘΕΡΟΥ ΕΙΣΟΔΗΜΑΤΟΣ BONDS	ΜΕΤΟΧΕΣ - STOCKS					ΔΙΑΠΡΑΓΜΑΤΕΥΣΙΜΑ ΑΜΟΙΒΑΙΑ ΚΕΦΑΛΑΙΑ (Δ.Α.Κ) EXCHANGE TRADED FUNDS ETFs	ΚΑΤΑΣΤΑΣΗ ΑΝΑΣΤΟΛΗΣ SUSPENSION STATUS	ΤΙΤΛΟΙ ΠΑΡΑΣΤΑΤΙΚΟΙ WARRANTS	ΓΕΝΙΚΟ ΣΥΝΟΛΟ ΟΜΟΛΟΓΩΝ & ΧΡΕΩΤΡΑΦΩΝ GRAND TOTAL BONDS & SECURITIES
		ΚΥΡΙΑ ΑΓΟΡΑ MAIN MARKET	ΧΑΜΗΛΗ ΔΙΑΣΠΟΡΑ LOW DISPERSION	ΕΠΙΤΗΡΗΣΗ SURVEILLANCE	ΠΡΟΣ ΔΙΑΓΡΑΦΗ UNDER DELETION					
Σύνολο 2016 Total	4.36	14,624.83	413.38	2.41	0.04	3.43	0.00	2.52	15,050.97	
Ιαν. - Jan.	0.86	807.19	29.62	0.39	0.00	0.10	0.00	0.05	838.21	
Φεβ. - Feb.	0.37	821.13	3.10	0.27	0.00	0.36	0.00	0.12	825.34	
Μάρ. - Mar.	12.87	937.36	1.74	0.29	0.00	0.05	0.00	0.14	952.45	
Απρ. - Apr.	7.32	794.57	2.32	0.22	0.00	1.14	0.00	0.03	805.61	
Μάιος - May	6.89	2,212.99	2.37	0.42	0.02	3.75	0.00	0.19	2,226.63	
Ιούν. - Jun.	24.19	1,629.78	0.43	0.22	0.03	1.82	0.48	0.05	1,656.99	
Σύνολο 2017 Total	52.51	7,203.02	39.58	1.80	0.06	7.22	0.48	0.58	7,305.25	

Σημείωση - Note: Στην αξία συναλλαγών των Μετοχών περιλαμβάνονται όλοι οι τύποι Πακτέτων - All Blocks Methods' Transactions Value are included

Η αξία συναλλαγών των δικαιωμάτων των μετοχών συμπεριλαμβάνεται στις κατά κατηγορία συναλλαγές - The value of rights transactions is included in the value transactions per category

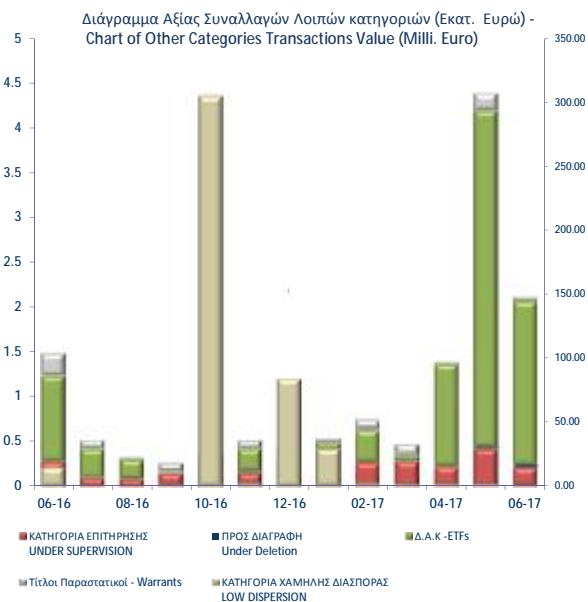
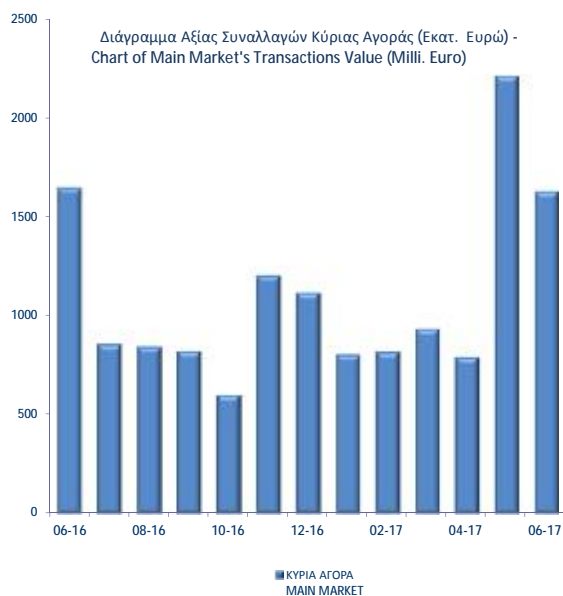

Συναλλαγές τον Ιούνιο 2017
June 2017 Transactions

Όγκος
Συναλλαγών
Transactions
Volume

Αξία Συναλλαγών
(Ευρώ - Euro)
Transactions Value

Ποσοστό
Συμμετοχής
Percentage
(%)

Συναλλαγές τον Ιούνιο 2017 June 2017 Transactions	Όγκος Συναλλαγών Transactions Volume	Αξία Συναλλαγών (Ευρώ - Euro) Transactions Value	Ποσοστό Συμμετοχής Percentage (%)
A. Δάνεια - Bonds			
ΟΜΟΛΟΓΙΑΚΑ ΔΑΝΕΙΑ ΕΠΙΧΕΙΡΗΣΕΩΝ – ΟΡΓΑΝΩΜΕΝΗ ΑΓΟΡΑ (ΜΗ ΜΕΤΑΤΡΕΨΙΜΑ) NON CONVERTIBLE CORPORATE BONDS - REGULATED MARKET	23,942,631	24,182,817.18	1.46
ΟΜΟΛΟΓΙΑΚΑ ΔΑΝΕΙΑ ΕΠΙΧΕΙΡΗΣΕΩΝ – ΟΡΓΑΝΩΜΕΝΗ ΑΓΟΡΑ (ΜΕΤΑΤΡΕΨΙΜΑ) - CONVERTIBLE CORPORATE BONDS - REGULATED MARKET	4,816	4,563.50	0.00
Σύνολο Ομολόγων Διαπραγματεύσιμα στην Α.Α.Σ.Ε. - Total of Bonds Traded in F.I.S.M. @	23,942,631	24,187,380.68	1.46
Σύνολο Δανείων - Total of Bonds	23,942,631	24,187,380.68	1.46
B. Μετοχές - Stocks **			
Τράπεζες-Banks	1,567,851,278	716,877,366.34	43.26
Χρηματοοικονομικές Υπηρεσίες-Financial Services	2,893,577	11,936,109.22	0.72
Ακίνητη Περιουσία - Real Estate	2,875,005	18,697,767.89	1.13
Ασφάλειες-Insurance	387,176	1,209,826.24	0.07
Βιομηχανικά Προϊόντα & Υπηρεσίες-Industrial Goods & Services	14,049,206	36,715,174.30	2.22
Κατασκευές & Υλικά Κατασκευών-Construction & Materials	36,583,895	80,581,200.75	4.86
Εμπόριο-Retail	1,858,952	34,435,486.85	2.08
Μέσα Ενημέρωσης-Media	219,769	29,667.98	0.00
Πετρέλαιο & Αέριο-Oil & Gas	7,468,394	82,054,127.35	4.95
Προσωπικά & Οικιακά Αναθά-Personal & Household Goods	13,205,811	165,102,550.42	9.96
Πρώτες Ύλες-Basic Resources	5,437,470	29,002,217.87	1.75
Υπηρεσίες Κοινής Ωφέλειας-Utilities	36,047,838	102,347,836.47	6.18
Τεχνολογία-Technology	3,908,084	5,775,867.78	0.35
Τηλεπικοινωνίες-Telecommunications	16,442,232	167,299,087.51	10.10
Τρόφιμα & Ποτά-Food & Beverage	8,309,559	23,921,979.08	1.44
Υγεία-Health Care	2,516,820	1,132,864.16	0.07
Ταξίδια & Αναψυχή-Travel & Leisure	16,725,566	115,177,359.98	6.95
Χημικά-Chemicals	460,534	980,488.38	0.06
Κύρια Αγορά - Main Market	1,800,769,284	1,629,782,788.68	98.36
Χαμηλής Διασποράς - Low Dispersion	181,623	426,123.11	0.03
Κατηγορία Επιτήρησης - Under Supervision	2,221,462	215,007.73	0.01
Προς Διαγραφή - Under Deletion	341,186	31,680.05	0.00
Αναστολή - Under Suspension	98,071	477,723.50	0.03
Σύνολο Μετοχών - Total of Stocks	1,803,611,626	1,630,933,323.07	98.43
Γ. Διαπραγματεύσιμα Αμοιβαία Κεφάλαια (Δ.Α.Κ) - ETFs	83,878	1,821,368	0.11
Δ. Παραστατικοί Τίτλοι - Warrants	20,926,406	50,966	0.00
ΓΕΝΙΚΟ ΣΥΝΟΛΟ ΧΡΕΟΓΡΑΦΩΝ - SECURITIES GRAND TOTAL	1,848,480,663	1,656,993,037.13	100.00
Σύνολο Δικαιωμάτων - Total of Rights *	0	0.00	0.0000
Στην Αξία Συναλλαγών των Μετοχών περιλαμβάνονται όλοι οι τύποι Πακέτων - All Blocks Methods' Transactions Value are included.			

ΣΤΟΙΧΕΙΑ ΜΕΣΗΣ ΗΜΕΡΗΣΙΑΣ ΑΞΙΑΣ ΣΥΝΑΛΛΑΓΩΝ ΜΕΤΟΧΩΝ ΑΝΑ ΚΑΤΗΓΟΡΙΑ ΔΙΑΠΡΑΓΜΑΤΕΥΣΗΣ
AVERAGE DAILY STOCKS VALUE OF TRANSACTIONS DATA PER TRADING CATEGORY

	Κύρια Αγορά Main Market	Χαμηλή Διασπορά Low Dispersion	Επιτήρηση Surveillance	Προς Διαγραφή Under Deletion	ΣΥΝΟΛΟ-Total	
	01/06/2017-30/06/2017	01/06/2017-30/06/2017	01/06/2017-30/06/2017	01/06/2017-30/06/2017	01/06/2017-30/06/2017	
	<i>Μέση Αξία Συναλλαγών χωρίς δικαιώματα (Σύνολο σε εκατ. Euro) / Average daily value of transactions without right trades (Total in million of Euros)</i>					
A 1. ΑΝΑΛΥΣΗ ΑΝΑ ΦΑΣΗ						A1. ANALYSIS PER TRADING PHASE
ΣΤΟ ΑΝΟΙΓΜΑ	0.62	0.02	0.00	0.00	0.65	At the Open
ΣΥΝΕΧΗΣ ΔΙΑΠΡΑΓΜΑΤΕΥΣΗ	58.03	0.00	0.00	0.00	58.03	ContinuousTrading
ΕΝΔΙΑΜΕΣΑ ΑΥΚΤΙΟΝ	0.07	0.01	0.00	0.00	0.08	Intraday Auctions
ΑΥΚΤΙΟΝ ΚΛΕΙΣΙΜΑΤΟΣ	7.88	0.01	0.00	0.00	7.89	Closing Auction
ΣΤΟ ΚΛΕΙΣΙΜΟ	1.43	0.00	0.00	0.00	1.44	At the Close
ΣΥΝΟΛΟ	68.03	0.04	0.01	0.00	68.08	Total
Πακέτα	9.58	0.00	0.00	0.00	9.58	BlockTrades
Γενικό ΣΥΝΟΛΟ	77.61	0.04	0.01	0.00	77.66	Grand total
Αξία συναλλαγών ανοικτών πωλήσεων	0.00%	0.00%	0.00%	0.00	0.00%	Value of Transactions Short selling
Αξία συναλλαγών ειδικών διαπραγματευτών	7.85%	0.00%	0.00%	0.00	7.85%	Value of Transactions of Market Makers
Αξία συναλλαγών μέσω ODL	64.25%	52.76%	0.00%	0.63	64.24%	Value of Transactions ODL
% Στο σύνολο	99.93%	0.06%	0.01%	0.00%	100.00%	% on the Total
	Κύρια Αγορά Main Market	Χαμηλή Διασπορά Low Dispersion	Επιτήρηση Surveillance	Προς Διαγραφή Under Deletion	ΣΥΝΟΛΟ-Total	
	<i>Μέση Αξία Συναλλαγών χωρίς δικαιώματα (Σύνολο σε εκατ. Euro) / Average daily value of transactions without right trades (Total in million of Euros)</i>					
B 1. ΣΥΝΕΧΗΣ ΔΙΑΠΡΑΓΜΑΤΕΥΣΗ						B1. CONTINUOUS TRADING PHASE
Α' ΧΡΟΝΙΚΗ ΠΕΡΙΟΔΟΣ ('Εως 11:00:00) *	5.46	0.00	0.00	0.00	5.46	1st Period (till 11:00:00) *
Β' ΧΡΟΝΙΚΗ ΠΕΡΙΟΔΟΣ (11:00:01 - 11:30:00)	4.56	0.00	0.00	0.00	4.56	2rd Period (11:00:01 - 11:30:00)
Γ' ΧΡΟΝΙΚΗ ΠΕΡΙΟΔΟΣ (11:30:01 - 12:00:00)	4.31	0.00	0.00	0.00	4.31	3rd Period (11:30:01 - 12:00:00)
Δ' ΧΡΟΝΙΚΗ ΠΕΡΙΟΔΟΣ (12:00:01 - 12:30:00)	4.35	0.00	0.00	0.00	4.35	4th Period (12:00:01 - 12:30:00)
Ε' ΧΡΟΝΙΚΗ ΠΕΡΙΟΔΟΣ (12:30:01 - 13:00:00)	4.05	0.00	0.00	0.00	4.05	5th Period (12:30:01 - 13:00:00)
ΣΤ' ΧΡΟΝΙΚΗ ΠΕΡΙΟΔΟΣ (13:00:01 - 13:30:00)	3.37	0.00	0.00	0.00	3.37	6th Period (14:00:01 - 13:30:00)
Ζ' ΧΡΟΝΙΚΗ ΠΕΡΙΟΔΟΣ (13:30:01 - 14:00:00)	3.74	0.00	0.00	0.00	3.74	7th Period (13:30:01 - 14:00:00)
Η' ΧΡΟΝΙΚΗ ΠΕΡΙΟΔΟΣ (14:00:01 - 14:30:00)	3.43	0.00	0.00	0.00	3.43	8th Period (14:00:01 - 14:30:00)
Θ' ΧΡΟΝΙΚΗ ΠΕΡΙΟΔΟΣ (14:30:01 - 15:00:00)	4.01	0.00	0.00	0.00	4.01	9th Period (14:30:01 - 15:00:00)
Ι' ΧΡΟΝΙΚΗ ΠΕΡΙΟΔΟΣ (15:00:01 - 15:30:00)	3.51	0.00	0.00	0.00	3.51	10th Period (Από 15:00:01 - 15:30:00)
ΙΑ' ΧΡΟΝΙΚΗ ΠΕΡΙΟΔΟΣ (15:30:01 - 16:00:00)	3.76	0.00	0.00	0.00	3.76	11th Period (15:30:01 - 16:00:00)
ΙΒ' ΧΡΟΝΙΚΗ ΠΕΡΙΟΔΟΣ (Από 16:00:01 - 16:30:00)	5.34	0.00	0.00	0.00	5.34	12th Period (16:00:01 - 16:30:00)
ΙΓ' ΧΡΟΝΙΚΗ ΠΕΡΙΟΔΟΣ (Από 16:30:01)	8.14	0.00	0.00	0.00	8.14	13th Period (16:30:01)
Γ(ι) ΧΡΟΝΙΚΗ ΠΕΡΙΟΔΟΣ (Από 16:50:00) - ΤΕΛΕΥΤΑΙΑ 10 ΛΕΠΤΑ	3.62	0.00	0.00	0.00	3.62	C (i) (From 16:50:00) Last ten minutes of Continuous Trading
Γ(ii) ΑΞΙΑ 30% ΠΡΑΞΕΩΝ ΤΟΥ ΒΑΣΙΚΟΥ ΠΙΝΑΚΑ	24.39	0.00	0.00	0.00	24.39	C (iii) The Value of 30% of the trades which are included to the calculation of the closing prices
ΣΥΝΟΛΟ*	58.03	0.00	0.00	0.00	58.03	TOTAL

* δεν περιλαμβάνεται η αξία των συναλλαγών στο άνοιγμα

ΣΤΟΙΧΕΙΑ ΜΕΣΗΣ ΗΜΕΡΗΣΙΑΣ ΑΞΙΑΣ ΣΥΝΑΛΛΑΓΩΝ ΜΕΤΟΧΩΝ ΑΝΑ ΚΑΤΗΓΟΡΙΑ ΔΙΑΠΡΑΓΜΑΤΕΥΣΗΣ
AVERAGE DAILY STOCKS VALUE OF TRANSACTIONS DATA PER TRADING CATEGORY

	Κύρια Αγορά Main Market	Χαμηλή Διασπορά Low Dispersion	Επιτήρηση Surveillance	Προς Διαγραφή Under Deletion	ΣΥΝΟΛΟ-Total	
	01/06/2017-30/06/2017	01/06/2017-30/06/2017	01/06/2017-30/06/2017	01/06/2017-30/06/2017	01/06/2017-30/06/2017	
	<i>Μέσος Αριθμός Πράξεων χωρίς δικαιώματα. / Average daily number of transactions without right trades</i>					
Γ 1. ΑΝΑΛΥΣΗ ΑΝΑ ΦΑΣΗ						C1. ANALYSIS PER TRADING PHASE
ΣΤΟ ΑΝΟΙΓΜΑ	397.57	18.14	31.00	12.57	459.29	At the Open
ΣΥΝΕΧΗΣ ΔΙΑΠΡΑΓΜΑΤΕΥΣΗ	19,861.90	0.00	0.00	0.00	19,861.90	ContinuousTrading
ΕΝΔΙΑΜΕΣΑ ΑΥΣΤΙΟΝ	15.52	10.00	12.33	0.00	37.86	Intraday Auctions
ΑΥΣΤΙΟΝ ΚΛΕΙΣΙΜΑΤΟΣ	826.67	8.67	14.86	0.00	850.19	Closing Auction
ΣΤΟ ΚΛΕΙΣΙΜΟ	225.48	1.95	1.81	0.62	229.86	At the Close
ΣΥΝΟΛΟ	21,327.14	38.76	60.00	13.19	21,439.10	Total
Πακέτα	8.62	0.00	0.10	0.00	8.71	BlockTrades
Γενικό ΣΥΝΟΛΟ	21,335.76	38.76	60.10	13.19	21,447.81	Grand total
Αριθμός Πράξεων ανοικτών πωλήσεων	0.00%	0.00%	0.00%	0.00	0.00%	Number of Trades of Short selling
Αριθμός Πράξεων ειδικών διαπραγματευτών	7.55%	0.00%	0.00%	0.00	7.51%	Number of Trades of Market Makers
Αριθμός Πράξεων μέσω ODL	77.74%	72.91%	79.32%	0.58	77.72%	Number of Trades through ODL
% Στο σύνολο	99.48%	0.18%	0.28%	0.06%	100.00%	% on the Total
	Κύρια Αγορά Main Market	Χαμηλή Διασπορά Low Dispersion	Επιτήρηση Surveillance	Προς Διαγραφή Under Deletion	ΣΥΝΟΛΟ-Total	
	<i>Μέσος Αριθμός Πράξεων χωρίς δικαιώματα. / Average daily number of transactions without right trades</i>					
Δ 1. ΣΥΝΕΧΗΣ ΔΙΑΠΡΑΓΜΑΤΕΥΣΗ						D1. CONTINUOUS TRADING PHASE
Α' ΧΡΟΝΙΚΗ ΠΕΡΙΟΔΟΣ ('Εως 11:00:00) *	2,127.48	0.00	0.00	0.00	2,127.48	1st Period (till 11:00:00) *
Β' ΧΡΟΝΙΚΗ ΠΕΡΙΟΔΟΣ (11:00:01 - 11:30:00)	1,739.57	0.00	0.00	0.00	1,739.57	2rd Period (11:00:01 - 11:30:00)
Γ' ΧΡΟΝΙΚΗ ΠΕΡΙΟΔΟΣ (11:30:01 - 12:00:00)	1,540.33	0.00	0.00	0.00	1,540.33	3rd Period (11:30:01 - 12:00:00)
Δ' ΧΡΟΝΙΚΗ ΠΕΡΙΟΔΟΣ (12:00:01 - 12:30:00)	1,469.14	0.00	0.00	0.00	1,469.14	4th Period (12:00:01 - 12:30:00)
Ε' ΧΡΟΝΙΚΗ ΠΕΡΙΟΔΟΣ (12:30:01 - 13:00:00)	1,378.24	0.00	0.00	0.00	1,378.24	5th Period (12:30:01 - 13:00:00)
ΣΤ' ΧΡΟΝΙΚΗ ΠΕΡΙΟΔΟΣ (13:00:01 - 13:30:00)	1,164.71	0.00	0.00	0.00	1,164.71	6th Period (14:00:01 - 13:30:00)
Ζ' ΧΡΟΝΙΚΗ ΠΕΡΙΟΔΟΣ (13:30:01 - 14:00:00)	1,204.43	0.00	0.00	0.00	1,204.43	7th Period (13:30:01 - 14:00:00)
Η' ΧΡΟΝΙΚΗ ΠΕΡΙΟΔΟΣ (14:00:01 - 14:30:00)	1,154.43	0.00	0.00	0.00	1,154.43	8th Period (14:00:01 - 14:30:00)
Θ' ΧΡΟΝΙΚΗ ΠΕΡΙΟΔΟΣ (14:30:01 - 15:00:00)	1,228.76	0.00	0.00	0.00	1,228.76	9th Period (14:30:01 - 15:00:00)
Ι' ΧΡΟΝΙΚΗ ΠΕΡΙΟΔΟΣ (15:00:01 - 15:30:00)	1,233.19	0.00	0.00	0.00	1,233.19	10th Period (Από 15:00:01 - 15:30:00)
ΙΑ' ΧΡΟΝΙΚΗ ΠΕΡΙΟΔΟΣ (15:30:01 - 16:00:00)	1,231.48	0.00	0.00	0.00	1,231.48	11th Period (15:30:01 - 16:00:00)
ΙΒ' ΧΡΟΝΙΚΗ ΠΕΡΙΟΔΟΣ (Από 16:00:01 - 16:30:00)	1,685.05	0.00	0.00	0.00	1,685.05	12th Period (16:00:01 - 16:30:00)
ΙΓ' ΧΡΟΝΙΚΗ ΠΕΡΙΟΔΟΣ (Από 16:30:01)	2,705.10	0.00	0.00	0.00	2,705.10	13th Period (16:30:01)
Γ(ι) ΧΡΟΝΙΚΗ ΠΕΡΙΟΔΟΣ (Από 16:50:00) - ΤΕΛΕΥΤΑΙΑ 10 ΛΕΠΤΑ	1,242.14	0.00	0.00	0.00	1,242.14	C (i) (From 16:50:00) Last ten minutes of Continuous Trading
Γ(ii) ΑΞΙΑ 30% ΠΡΑΞΕΩΝ ΤΟΥ ΒΑΣΙΚΟΥ ΠΙΝΑΚΑ	6,331.67	0.00	0.00	4.57	6,336.24	C (iii) The Value of 30% of the trades which are included to the calculation of the closing prices
ΣΥΝΟΛΟ*	19,861.90	0.00	0.00	0.00	19,861.90	TOTAL

* δεν περιλαμβάνεται η αξία των συναλλαγών στο άνοιγμα

ΣΤΟΙΧΕΙΑ ΜΕΣΗΣ ΗΜΕΡΗΣΙΑΣ ΑΞΙΑΣ ΣΥΝΑΛΛΑΓΩΝ ΜΕΤΟΧΩΝ ΑΝΑ ΔΕΙΚΤΗ ΚΥΡΙΑΣ ΑΓΟΡΑΣ
AVERAGE DAILY STOCKS VALUE OF TRANSACTIONS DATA PER INDEX OF MAIN MARKET

ΓΔ Composite Index	FTSE/X.A. Large Cap - FTSE/Athex Large Cap	FTSE/X.A. Mid Cap - FTSE/Athex Mid Cap	FTSE/X.A Mid & Small Cap Θεμελιωδών μεγεθών		
01/06/2017- 30/06/2017	01/06/2017- 30/06/2017	01/06/2017-30/06/2017	01/06/2017-30/06/2017		
<i>Μέση Αξία Συναλλαγών χωρίς δικαιώματα (Σύνολο σε εκατ. Euro) / Average daily value of transactions without right trades (Total in million of Euros)</i>					
A 1. ΑΝΑΛΥΣΗ ΑΝΑ ΦΑΣΗ				A1. ANALYSIS PER TRADING PHASE	
ΣΤΟ ΑΝΟΙΓΜΑ	0.60	0.55	0.03	0.02	At the Open
ΣΥΝΕΧΗΣ ΔΙΑΠΡΑΓΜΑΤΕΥΣΗ	57.47	54.02	2.57	0.43	Continuous Trading
ΕΝΔΙΑΜΕΣΑ ΑΥΚΤΙΟΝ	0.06	0.06	0.00	0.00	Intraday Auctions
ΑΥΚΤΙΟΝ ΚΛΕΙΣΙΜΑΤΟΣ	7.86	7.68	0.15	0.01	Closing Auction
ΣΤΟ ΚΛΕΙΣΙΜΟ	1.42	1.36	0.05	0.01	At the Close
ΣΥΝΟΛΟ	67.42	63.66	2.81	0.47	Total
Πακέτα	9.58	9.46	0.03	0.08	Block Trades
Γενικό ΣΥΝΟΛΟ	77.00	73.13	2.84	0.55	Grand total
Αξία συναλλαγών ανοικτών πωλήσεων	0.00%	0.00%	0.00%	0.00%	Value of Transactions Short selling
Αξία συναλλαγών ειδικών διαπραγματευτών	7.81%	7.91%	9.66%	4.99%	Value of Transactions of Market Makers
Αξία συναλλαγών μέσω ODL	64.18%	63.84%	73.95%	55.62%	Value of Transactions ODL
% Στο σύνολο	99.14%	94.16%	3.66%	0.71%	% on the Total
ΓΔ Composite Index	FTSE/X.A. Large Cap - FTSE/Athex Large Cap	FTSE/X.A. Mid Cap - FTSE/Athex Mid Cap	FTSE/X.A Mid & Small Cap Θεμελιωδών μεγεθών		
<i>Μέση Αξία Συναλλαγών χωρίς δικαιώματα (Σύνολο σε εκατ. Euro) / Average daily value of transactions without right trades (Total in million of Euros)</i>					
B 1. ΣΥΝΕΧΗΣ ΔΙΑΠΡΑΓΜΑΤΕΥΣΗ				B1. CONTINUOUS TRADING PHASE	
A' ΧΡΟΝΙΚΗ ΠΕΡΙΟΔΟΣ (Έως 11:00:00) *	5.40	5.04	0.30	0.03	1st Period (till 11:00:00) *
B' ΧΡΟΝΙΚΗ ΠΕΡΙΟΔΟΣ (11:00:01 - 11:30:00)	4.51	4.21	0.24	0.03	2nd Period (11:00:01 - 11:30:00)
Γ' ΧΡΟΝΙΚΗ ΠΕΡΙΟΔΟΣ (11:30:01 - 12:00:00)	4.27	3.94	0.24	0.07	3rd Period (11:30:01 - 12:00:00)
Δ' ΧΡΟΝΙΚΗ ΠΕΡΙΟΔΟΣ (12:00:01 - 12:30:00)	4.30	3.98	0.23	0.06	4th Period (12:00:01 - 12:30:00)
Ε' ΧΡΟΝΙΚΗ ΠΕΡΙΟΔΟΣ (12:30:01 - 13:00:00)	4.01	3.78	0.16	0.03	5th Period (12:30:01 - 13:00:00)
ΣΤ' ΧΡΟΝΙΚΗ ΠΕΡΙΟΔΟΣ (13:00:01 - 13:30:00)	3.34	3.07	0.16	0.02	6th Period (14:00:01 - 13:30:00)
Ζ' ΧΡΟΝΙΚΗ ΠΕΡΙΟΔΟΣ (13:30:01 - 14:00:00)	3.70	3.48	0.18	0.03	7th Period (13:30:01 - 14:00:00)
Η' ΧΡΟΝΙΚΗ ΠΕΡΙΟΔΟΣ (14:00:01 - 14:30:00)	3.39	3.19	0.16	0.02	8th Period (14:00:01 - 14:30:00)
Θ' ΧΡΟΝΙΚΗ ΠΕΡΙΟΔΟΣ (14:30:01 - 15:00:00)	3.97	3.80	0.11	0.03	9th Period (14:30:01 - 15:00:00)
Ι' ΧΡΟΝΙΚΗ ΠΕΡΙΟΔΟΣ (15:00:01 - 15:30:00)	3.48	3.28	0.15	0.02	10th Period (Από 15:00:01 - 15:30:00)
ΙΑ' ΧΡΟΝΙΚΗ ΠΕΡΙΟΔΟΣ (15:30:01 - 16:00:00)	3.73	3.51	0.16	0.02	11th Period (15:30:01 - 16:00:00)
ΙΒ' ΧΡΟΝΙΚΗ ΠΕΡΙΟΔΟΣ (Από 16:00:01 - 16:30:00)	5.30	5.06	0.19	0.03	12th Period (16:00:01 - 16:30:00)
ΙΓ' ΧΡΟΝΙΚΗ ΠΕΡΙΟΔΟΣ (Από 16:30:01)	8.07	7.68	0.28	0.04	13th Period (16:30:01)
Γ(ι) ΧΡΟΝΙΚΗ ΠΕΡΙΟΔΟΣ (Από 16:50:00) - ΤΕΛΕΥΤΑΙΑ 10 ΛΕΠΤΑ	3.59	3.43	0.12	0.02	C (i) (From 16:50:00) Last ten minutes of Continuous Trading
Γ(ii) ΑΞΙΑ 30% ΠΡΑΞΕΩΝ ΤΟΥ ΒΑΣΙΚΟΥ ΠΙΝΑΚΑ	24.21	23.15	0.85	0.10	C (iii) The Value of 30% of the trades which are included to the calculation of the closing prices
ΣΥΝΟΛΟ*	57.47	54.02	2.57	0.43	TOTAL

* δεν περιλαμβάνεται η αξία των συναλλαγών στο άνοιγμα

ΣΤΟΙΧΕΙΑ ΜΕΣΗΣ ΗΜΕΡΗΣΙΑΣ ΑΞΙΑΣ ΣΥΝΑΛΛΑΓΩΝ ΜΕΤΟΧΩΝ ΑΝΑ ΔΕΙΚΤΗ ΚΥΡΙΑΣ ΑΓΟΡΑΣ
AVERAGE DAILY STOCKS VALUE OF TRANSACTIONS DATA PER INDEX OF MAIN MARKET

ΓΔ Composite Index	FTSE/X.A. Large Cap - FTSE/Athex Large Cap	FTSE/X.A. Mid Cap - FTSE/Athex Mid Cap	FTSE/X.A Mid & Small Cap Θεμελιωδών μεγεθών		
01/06/2017- 30/06/2017	01/06/2017- 30/06/2017	01/06/2017-30/06/2017	01/06/2017-30/06/2017		
<i>Μέσος Αριθμός Πράξεων χωρίς πακέτα. / Average daily number of transactions without right trades</i>					
Γ 1. ΑΝΑΛΥΣΗ ΑΝΑ ΦΑΣΗ				C1. ANALYSIS PER TRADING PHASE	
ΣΤΟ ΑΝΟΙΓΜΑ	331.14	270.00	43.05	13.71	At the Open
ΣΥΝΕΧΗΣ ΔΙΑΠΡΑΓΜΑΤΕΥΣΗ	19,053.67	16,245.14	2,037.05	399.76	Continuous Trading
ΕΝΔΙΑΜΕΣΑ ΑΥΚΤΙΟΝ	11.33	9.67	0.62	0.67	Intraday Auctions
ΑΥΚΤΙΟΝ ΚΛΕΙΣΙΜΑΤΟΣ	788.90	662.90	90.67	21.57	Closing Auction
ΣΤΟ ΚΛΕΙΣΙΜΟ	209.86	155.52	36.52	7.05	At the Close
ΣΥΝΟΛΟ	20,394.90	17,343.24	2,207.90	442.76	Total
Πακέτα	8.29	7.76	0.43	0.14	Block Trades
Γενικό ΣΥΝΟΛΟ	20,403.19	17,351.00	2,208.33	442.90	Grand total
Αριθμός Πράξεων ανοικτών πωλήσεων	0.00%	0.00%	0.00%	0.00%	Number of Trades of Short selling
Αριθμός Πράξεων ειδικών διαπραγματευτών	7.40%	7.54%	9.52%	9.99%	Number of Trades of Market Makers
Αριθμός Πράξεων μέσω ODL	77.64%	77.10%	81.21%	80.33%	Number of Trades through ODL
% Στο σύνολο	95.13%	80.90%	10.30%	2.07%	% on the Total
ΓΔ Composite Index	FTSE/X.A. Large Cap - FTSE/Athex Large Cap	FTSE/X.A. Mid Cap - FTSE/Athex Mid Cap	FTSE/X.A Mid & Small Cap Θεμελιωδών μεγεθών		
<i>Μέσος Αριθμός Πράξεων χωρίς πακέτα. / Average daily number of transactions without block trades</i>					
Δ 1. ΣΥΝΕΧΗΣ ΔΙΑΠΡΑΓΜΑΤΕΥΣΗ				D1. CONTINUOUS TRADING PHASE	
Α' ΧΡΟΝΙΚΗ ΠΕΡΙΟΔΟΣ (Έως 11:00:00) *	2,046.29	1,769.38	233.29	28.43	1st Period (till 11:00:00) *
Β' ΧΡΟΝΙΚΗ ΠΕΡΙΟΔΟΣ (11:00:01 - 11:30:00)	1,669.48	1,426.67	198.10	32.76	2nd Period (11:00:01 - 11:30:00)
Γ' ΧΡΟΝΙΚΗ ΠΕΡΙΟΔΟΣ (11:30:01 - 12:00:00)	1,482.24	1,231.24	190.57	39.48	3rd Period (11:30:01 - 12:00:00)
Δ' ΧΡΟΝΙΚΗ ΠΕΡΙΟΔΟΣ (12:00:01 - 12:30:00)	1,417.10	1,193.95	164.90	31.43	4th Period (12:00:01 - 12:30:00)
Ε' ΧΡΟΝΙΚΗ ΠΕΡΙΟΔΟΣ (12:30:01 - 13:00:00)	1,327.67	1,126.52	137.14	31.52	5th Period (12:30:01 - 13:00:00)
ΣΤ' ΧΡΟΝΙΚΗ ΠΕΡΙΟΔΟΣ (13:00:01 - 13:30:00)	1,111.95	932.62	129.10	22.76	6th Period (14:00:01 - 13:30:00)
Ζ' ΧΡΟΝΙΚΗ ΠΕΡΙΟΔΟΣ (13:30:01 - 14:00:00)	1,148.33	975.76	129.24	22.67	7th Period (13:30:01 - 14:00:00)
Η' ΧΡΟΝΙΚΗ ΠΕΡΙΟΔΟΣ (14:00:01 - 14:30:00)	1,102.52	942.33	115.00	21.00	8th Period (14:00:01 - 14:30:00)
Θ' ΧΡΟΝΙΚΗ ΠΕΡΙΟΔΟΣ (14:30:01 - 15:00:00)	1,182.33	1,028.48	102.48	22.67	9th Period (14:30:01 - 15:00:00)
Ι' ΧΡΟΝΙΚΗ ΠΕΡΙΟΔΟΣ (15:00:01 - 15:30:00)	1,180.81	988.48	126.67	25.14	10th Period (Από 15:00:01 - 15:30:00)
ΙΑ' ΧΡΟΝΙΚΗ ΠΕΡΙΟΔΟΣ (15:30:01 - 16:00:00)	1,179.43	999.52	113.71	25.00	11th Period (15:30:01 - 16:00:00)
ΙΒ' ΧΡΟΝΙΚΗ ΠΕΡΙΟΔΟΣ (Από 16:00:01 - 16:30:00)	1,620.43	1,403.90	150.95	36.00	12th Period (16:00:01 - 16:30:00)
ΙΓ' ΧΡΟΝΙΚΗ ΠΕΡΙΟΔΟΣ (Από 16:30:01)	2,585.10	2,226.29	245.90	60.90	13th Period (16:30:01)
Γ(i) ΧΡΟΝΙΚΗ ΠΕΡΙΟΔΟΣ (Από 16:50:00) - ΤΕΛΕΥΤΑΙΑ 10 ΛΕΠΤΑ	1,191.00	1,031.14	109.43	30.14	C (i) (From 16:50:00) Last ten minutes of Continuous Trading
Γ(ii) ΑΞΙΑ 30% ΠΡΑΞΕΩΝ ΤΟΥ ΒΑΣΙΚΟΥ ΠΙΝΑΚΑ	6,052.67	5,154.76	650.95	131.19	C (ii) The Value of 30% of the trades which are included to the calculation of the closing prices
ΣΥΝΟΛΟ*	19,053.67	16,245.14	2,037.05	399.76	TOTAL
* δεν περιλαμβάνεται η αξία των συναλλαγών στο άνοιγμα					

Μηνιαίοι μέσοι όροι spread - Σύνολο αγορών Monthly average spread - Total of markets

ΜΗΝΑΣ-ΕΤΟΣ MONTH/YEAR	Spread πράξεων * Trades spread *	Time (συνεδρίασης) spread ** Time spread **	Μέση Ημερήσια Αξία συναλλαγών Average Transactions Value
06-16	4.680	7.240	79.291
07-16	4.513	7.566	40.975
08-16	4.090	7.590	38.486
09-16	4.486	6.513	37.522
10-16	4.049	6.816	45.402
11-16	4.809	7.817	54.978
12-16	4.638	6.584	57.335
01-17	5.238	7.519	39.874
02-17	4.838	6.923	43.420
03-17	5.004	6.694	40.851
04-17	4.555	7.087	44.349
05-17	4.089	6.072	100.897
06-17	4.082	6.051	77.753

4. Μηνιαίοι μέσοι όροι spread - Σύνολο αγορών
Monthly average spread - Total markets

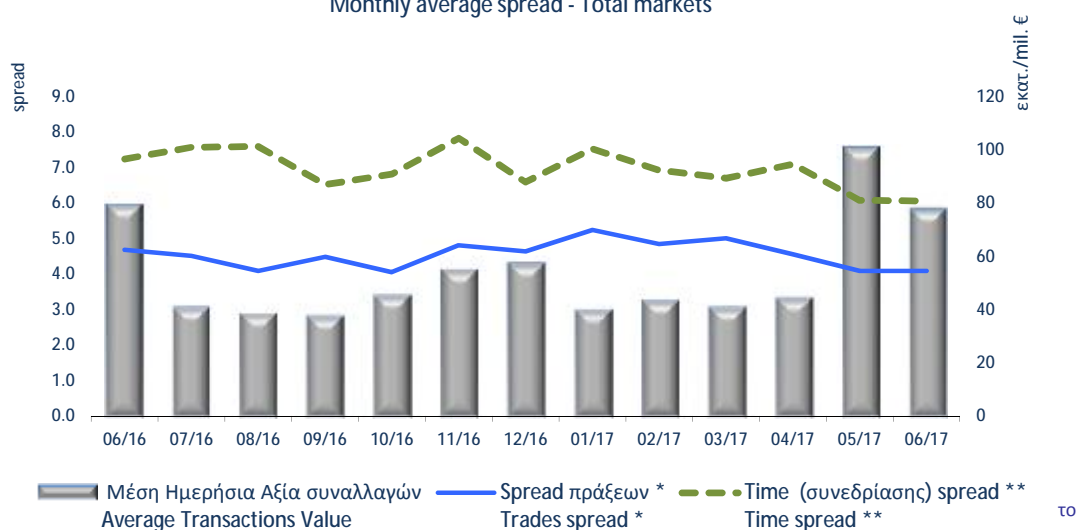

Spread: The spread is defined as the ratio of the difference between the best ask and the best bid price over the average of the sum of the two prices.

* **Spread πράξεων:** Ο σταθμισμένος, με την ποσοστιαία αξία συναλλαγών των πράξεων, μέσος όρος των spread που αντιστοιχούν σε αυτές τις πράξεις. Το spread που αντιστοιχεί στην αξία συναλλαγών κάποιας πράξης είναι αυτό που παρατηρείται ακριβώς πριν τη διενέργεια της πράξης.

Trades spread: The weighted, by traded value, average of the spreads corresponding to these trades. The spread that corresponds to a trade is the one experienced exactly before the trade.

** **Υπολογισμός Spread σύμφωνα με τον κανονισμό του ΧΑ.** - Spread calculation according to the ATHEX regulation

Spread **συνεδρίασης:** Ο σταθμισμένος, με την ποσοστιαία χρονική διάρκεια, μέσος όρος των spread που παρατηρούνται κατά τη διάρκεια της συνεδρίασης.

Time spread: The weighted, by time duration, average of spreads experienced during a trading session.

Μηνιαία μέση κυκλοφοριακή ταχύτητα
Monthly average velocity

ΜΗΝΑΣ-ΕΤΟΣ MONTH/YEAR	ΚΥΡΙΑ ΑΓΟΡΑ MAIN MARKET	ΧΑΜΗΛΗΣ ΔΙΑΣΠΟΡΑΣ LOW DISPERSION	ΕΠΙΤΗΡΗΣΗΣ SURVEILLANCE	ΣΥΝΟΛΟ ΑΓΟΡΩΝ TOTAL MARKETS	FTSE®/ATHEX Large Cap	Γενικός Δείκτης ΧΑ ATHEX Composite Index
06-16	0.183%	0.001%	0.009%	0.170%	0.206%	0.190%
07-16	0.100%	0.001%	0.004%	0.092%	0.111%	0.104%
08-16	0.063%	0.000%	0.003%	0.058%	0.071%	0.065%
09-16	0.089%	0.002%	0.005%	0.083%	0.100%	0.093%
10-16	0.072%	0.010%	0.010%	0.067%	0.079%	0.074%
11-16	0.118%	0.005%	0.006%	0.110%	0.133%	0.123%
12-16	0.114%	0.014%	0.011%	0.107%	0.125%	0.118%
01-17	0.083%	0.048%	0.015%	0.080%	0.088%	0.085%
02-17	0.099%	0.005%	0.012%	0.092%	0.107%	0.102%
03-17	0.089%	0.013%	0.011%	0.084%	0.096%	0.092%
04-17	0.093%	0.004%	0.011%	0.086%	0.100%	0.095%
05-17	0.192%	0.002%	0.013%	0.178%	0.205%	0.197%
06-17	0.135%	0.001%	0.006%	0.126%	0.142%	0.137%

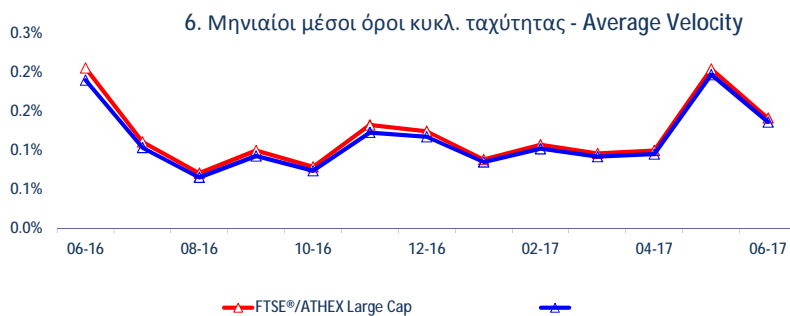
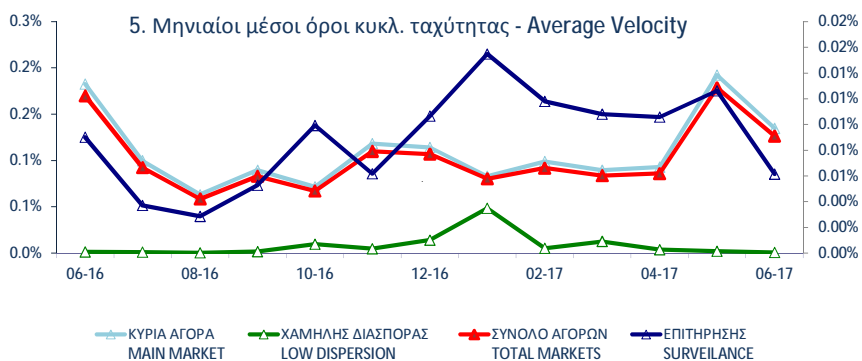

Κυκλοφοριακή Ταχύτητα : Αξία Συναλλαγών / Κεφαλαιοποίηση Velocity : Trading Value / Capitalisation

$$\sum_{i=1}^m \frac{V_i}{XA_i}$$

V_i : αξία συναλλαγών της μετοχής για κάθε μέρα διαπραγμάτευσης i - trading value of the stock in each trading day i

XA_i : χρηματιστηριακή αξία της μετοχής - market capitalisation of the stock

m : αριθμός ημερών που διαπραγματεύτηκε η μετοχή - number of trading days of the stock

Μηνιαία ιστορική μεταβλητότητα (volatility)
Monthly historical volatility

ΜΗΝΑΣ-ΕΤΟΣ MONTH/YEAR	ΚΥΡΙΑ ΑΓΟΡΑ MAIN MARKET	ΧΑΜΗΛΗΣ ΔΙΑΣΠΟΡΑΣ LOW DISPERSION	ΕΠΙΤΗΡΗΣΗΣ SURVEILLANCE	ΣΥΝΟΛΟ ΑΓΟΡΩΝ TOTAL MARKETS	FTSE®/ATHEX Large Cap	Γενικός Δείκτης ΧΑ ATHEX Composite Index
06-16	18.51%	17.07%	18.51%	17.16%	21.03%	19.17%
07-16	13.11%	14.35%	17.51%	12.28%	10.05%	12.55%
08-16	12.40%	18.97%	18.22%	11.67%	9.40%	11.43%
09-16	13.86%	18.21%	19.14%	13.34%	9.11%	11.44%
10-16	12.29%	18.54%	18.20%	12.68%	7.56%	9.77%
11-16	13.25%	14.36%	21.74%	13.75%	10.44%	10.64%
12-16	17.69%	12.84%	25.21%	17.22%	10.65%	11.67%
01-17	14.60%	10.81%	24.59%	14.94%	8.64%	10.66%
02-17	11.90%	9.21%	21.30%	12.66%	7.99%	9.62%
03-17	13.75%	11.51%	27.12%	15.01%	8.52%	10.75%
04-17	11.75%	9.22%	21.43%	12.38%	6.81%	8.46%
05-17	13.37%	16.16%	26.56%	14.76%	9.11%	10.54%
06-17	13.21%	12.09%	28.60%	15.43%	9.60%	10.45%

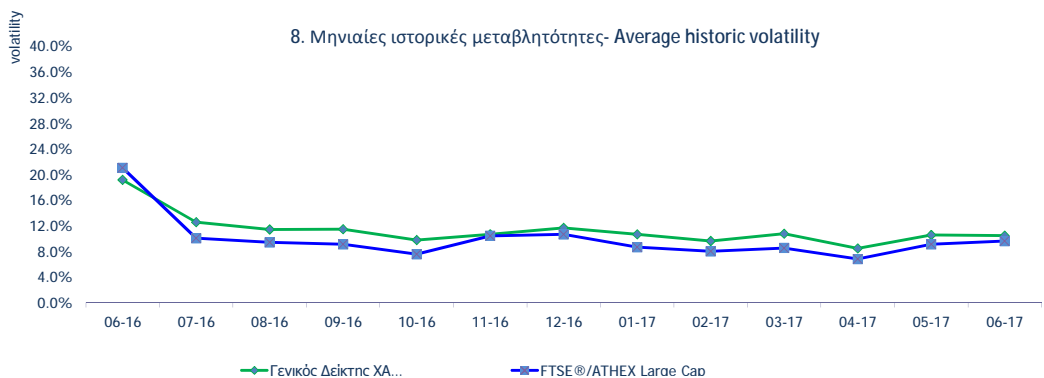
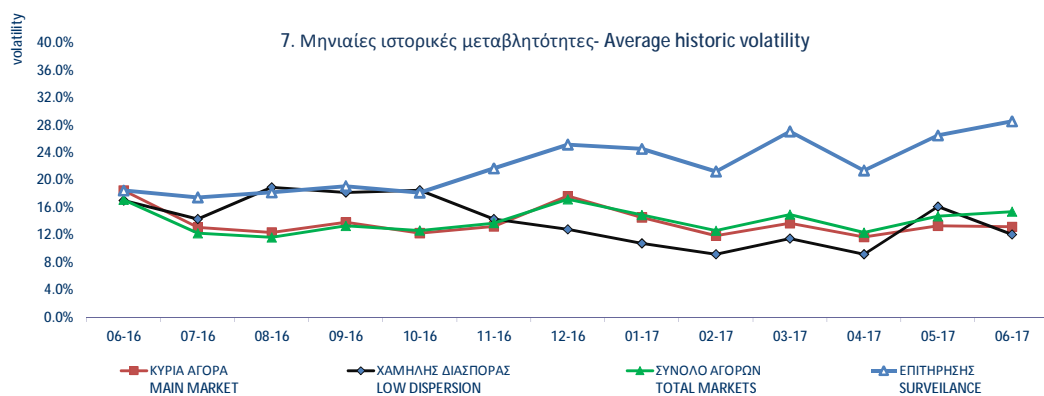

ΟΜΟΛΟΓΑ ΔΙΑΠΡΑΓΜΑΤΕΥΣΙΜΑ ΣΤΗΝ Α.Α.Σ.Ε. BONDS TRADED IN FIXED INCOME SECURITIES' MARKET

Όνομαστική Αξία Nominal Value	Σημερινός Επιτόκος Today's Interest Rate	Αξία Τελευταίου Ατόκου/Τόκου Πληρωμένου Value of Last Paid	Δεδουλευμένοι Τόκοι Accrued Interest	Απόδοση στη Λήξη Yield to Maturity (%)	Ημερομηνία Έκδοσης Issue Date	Διάρκεια (Έτη) - No Σημείωσης - Note Nr	Όνομασία Name	Μηνιαίες Τιμές Συναλλαγών επί τους Εκατό (%)			Όγκος Συναλλαγών Volume of Transactions	Αξία Συναλλαγών (χιλ. €) Value of Transactions (thous. €)	Τιμές Έτους από 1.1. 2017		
								Κατώτερη - Low (%)	Ανώτερη - High (%)	Κλείσιμο-Clc (%)			Κατώτερη - Low (%)	Ανώτερη - High (%)	
ΟΜΟΛΟΓΙΑΚΑ ΔΑΝΕΙΑ ΕΠΙΧΕΙΡΗΣΕΩΝ – ΟΡΓΑΝΩΜΕΝΗ ΑΓΟΡΑ (ΜΕΤΑΤΡΕΨΙΜΑ) - CONVERTIBLE CORPORATE BONDS - REGULATED MARKET															
€	13.76	0.00%	0.18		12.07.07	18	ΝΗΡΕΥΣ ΙΧΘΥΟΚΑΜΜΙΕΡΓΕΙΣ Α.Ε. (Μ.Ο.Δ.) - NIREUS S.A. (Convertible)	89.10	99.00	89.10	4,816.00	4.56	10.00	150.00	
€	1.00	7.00%	0.02		29.07.13	6	MARFIN INVESTMENT GROUP Α.Ε. ΣΕΙΡΑ Α (Μ.Ο.Δ.) - MARFIN INVESTMENT GROUP S.A. SERIES A (Convert.)	1.00	1.00	1.00			1.00	1.00	
€	1.00	6.30%	0.02		29.07.13	7	MARFIN INVESTMENT GROUP Α.Ε. ΣΕΙΡΑ Β (Μ.Ο.Δ.) - MARFIN INVESTMENT GROUP S.A. SERIES B (Convert.)	0.90	0.90	0.90			0.85	0.90	
€	0.30	1.00%	0.00		11.10.16	9	FORTHNET Α.Ε. (Μ.Ο.Δ.) - FORTHNET S.A. (Convertible)	100.00	100.00	100.00			100.00	100.00	
ΟΜΟΛΟΓΙΑΚΑ ΔΑΝΕΙΑ ΕΠΙΧΕΙΡΗΣΕΩΝ – ΟΡΓΑΝΩΜΕΝΗ ΑΓΟΡΑ (ΜΗ ΜΕΤΑΤΡΕΨΙΜΑ) NON CONVERTIBLE CORPORATE BONDS - REGULATED MARKET															
€	1.00	5.00%	0.01	0.000	4.32	04.10.16	5	HOUSEMARKET Α.Ε. (Μη Μετατρέψιμο) - HOUSEMARKET S.A. (Non Convertible)	100.50	102.30	101.90	2,724,815	2,788.62	99.90	102.70
€	1,000.00	3.50%	17.89	10.208	3.04	21.03.17	5	Ο.Π.Α.Π. Α.Ε. (Μη Μετατρέψιμο) - Ο.Π.Α.Π. Σ.Α. (Non Convertible)	100.00	102.00	101.80	5,320,000	5,436.55	100.28	102.00
€	1,000.00	4.25%	21.60	1.653	4.07	20.06.17	5	ΣΥΣΤΗΜΑΤΑ SUNLIGHT Α.Β.Ε.Ε. (Μη Μετατρέψιμο) - SYSTEMS SUNLIGHT S.A. (Non Convertible)	100.01	101.35	100.75	5,520,000	5,546.79	100.01	101.35
€	1,000.00	3.10%	15.76	0.603	2.98	27.06.17	5	ΜΥΤΙΛΗΝΑΙΟΣ Α.Ε. ΟΜ. ΕΠΙΧΕΙΡΗΣΕΩΝ (Μη Μετατρέψιμο) - MYTILINEOS HOLDINGS S.A. (Non Convertible)	100.30	100.64	100.53	10,373,000	10,410.86	100.30	100.64

ΟΜΟΛΟΓΑ ΔΙΑΠΡΑΓΜΑΤΕΥΣΙΜΑ ΣΤΗΝ Α.Α.Σ.Ε. BONDS TRADED IN FIXED INCOME SECURITIES' MARKET

Όνομαστική Αξία Nominal Value	Σημερινός Επιτόκος Today's Interest Rate	Αξία Τελευταίου Αποπληρωθέντος Τόκου Value of Last Paid	Ακρωτήριο Τόκοι Accrued Interest	Απόδοση στη Λήξη Yield to Maturity (%)	Ημερομηνία Έκδοσης Issue Date	Διάρκεια (Έτη) - No. Σημείωσης - Note Nr	Όνομασία Name	Μηνιαίες Τιμές Συναλλαγών επί τους Εκατό (%)			Όγκος Συναλλαγών Volume of Transactions	Αξία Συναλλαγών (χιλ. €) Value of Transactions (thous. €)	Τιμές Έτους από 1.1.2017	
								Κατώτερη - Low (%)	Ανώτερη - High (%)	Κλείσιμο-Clc (%)			Κατώτερη - Low (%)	Ανώτερη - High (%)
ΟΜΟΛΟΓΑ ΕΛΛΗΝΙΚΟΥ ΔΗΜΟΣΙΟΥ - GOVERNMENT BONDS - DEMATERIALIZED SECURITIES														
€	1.00	3.00%	0.02		09.03.12	11	ΟΕΑ-ΣΤΟ-240223-11X-2,000-1,00 - GGB-FXD-240223-11Y-2.000-1.00	10.00	10.00	10.00		10.00	10.00	
€	1.00	3.00%	0.02		09.03.12	12	ΟΕΑ-ΣΤΟ-240224-12X-2,000-1,00 - GGB-FXD-240224-12Y-2.000-1.00	10.00	10.00	10.00		10.00	10.00	
€	1.00	3.00%	0.02		09.03.12	13	ΟΕΑ-ΣΤΟ-240225-13X-2,000-1,00 - GGB-FXD-240225-13Y-2.000-1.00	10.00	10.00	10.00		10.00	10.00	
€	1.00	3.00%	0.02		09.03.12	14	ΟΕΑ-ΣΤΟ-240226-14X-2,000-1,00 - GGB-FXD-240226-14Y-2.000-1.00	10.00	10.00	10.00		10.00	10.00	
€	1.00	3.00%	0.02		09.03.12	15	ΟΕΑ-ΣΤΟ-240227-15X-2,000-1,00 - GGB-FXD-240227-15Y-2.000-1.00	10.00	10.00	10.00		10.00	10.00	
€	1.00	3.00%	0.02		09.03.12	16	ΟΕΑ-ΣΤΟ-240228-16X-2,000-1,00 - GGB-FXD-240228-16Y-2.000-1.00	10.00	10.00	10.00		10.00	10.00	
€	1.00	3.00%	0.02		09.03.12	17	ΟΕΑ-ΣΤΟ-240229-17X-2,000-1,00 - GGB-FXD-240229-17Y-2.000-1.00	10.00	10.00	10.00		10.00	10.00	
€	1.00	3.00%	0.02		09.03.12	18	ΟΕΑ-ΣΤΟ-240230-18X-2,000-1,00 - GGB-FXD-240230-18Y-2.000-1.00	10.00	10.00	10.00		10.00	10.00	
€	1.00	3.00%	0.02		09.03.12	19	ΟΕΑ-ΣΤΟ-240231-19X-2,000-1,00 - GGB-FXD-240231-19Y-2.000-1.00	10.00	10.00	10.00		10.00	10.00	
€	1.00	3.00%	0.02		09.03.12	20	ΟΕΑ-ΣΤΟ-240232-20X-2,000-1,00 - GGB-FXD-240232-20Y-2.000-1.00	10.00	10.00	10.00		10.00	10.00	
€	1.00	3.00%	0.02		09.03.12	21	ΟΕΑ-ΣΤΟ-240233-21X-2,000-1,00 - GGB-FXD-240233-21Y-2.000-1.00	10.00	10.00	10.00		10.00	10.00	
€	1.00	3.00%	0.02		09.03.12	22	ΟΕΑ-ΣΤΟ-240234-22X-2,000-1,00 - GGB-FXD-240234-22Y-2.000-1.00	10.00	10.00	10.00		10.00	10.00	
€	1.00	3.00%	0.02		09.03.12	23	ΟΕΑ-ΣΤΟ-240235-23X-2,000-1,00 - GGB-FXD-240235-23Y-2.000-1.00	10.00	10.00	10.00		10.00	10.00	
€	1.00	3.00%	0.02		09.03.12	24	ΟΕΑ-ΣΤΟ-240236-24X-2,000-1,00 - GGB-FXD-240236-24Y-2.000-1.00	10.00	10.00	10.00		10.00	10.00	
€	1.00	3.00%	0.02		09.03.12	25	ΟΕΑ-ΣΤΟ-240237-25X-2,000-1,00 - GGB-FXD-240237-25Y-2.000-1.00	10.00	10.00	10.00		10.00	10.00	
€	1.00	3.00%	0.02		09.03.12	26	ΟΕΑ-ΣΤΟ-240238-26X-2,000-1,00 - GGB-FXD-240238-26Y-2.000-1.00	10.00	10.00	10.00		10.00	10.00	
€	1.00	3.00%	0.02		09.03.12	27	ΟΕΑ-ΣΤΟ-240239-27X-2,000-1,00 - GGB-FXD-240239-27Y-2.000-1.00	10.00	10.00	10.00		10.00	10.00	
€	1.00	3.00%	0.02		09.03.12	28	ΟΕΑ-ΣΤΟ-240240-28X-2,000-1,00 - GGB-FXD-240240-28Y-2.000-1.00	10.00	10.00	10.00		10.00	10.00	
€	1.00	3.00%	0.02		09.03.12	29	ΟΕΑ-ΣΤΟ-240241-29X-2,000-1,00 - GGB-FXD-240241-29Y-2.000-1.00	10.00	10.00	10.00		10.00	10.00	
€	1.00	3.00%	0.02		09.03.12	30	ΟΕΑ-ΣΤΟ-240242-30X-2,000-1,00 - GGB-FXD-240242-30Y-2.000-1.00	10.00	10.00	10.00		10.00	10.00	
€	1,000.00	4.75%	47.50		17.04.14	5	ΟΕΑ-ΣΤΟ-170419-05X-4,750-1.000 - GGB-FXD-170419-05Y-4.750-1.000	99.13	99.13	99.13		99.13	99.13	
€	1,000.00	3.38%	33.75		17.07.14	3	ΟΕΑ-ΣΤΟ-170717-03X-3,375-1.000 - GGB-FXD-170717-03Y-3.375-1.000	99.65	99.65	99.65		99.65	99.65	
€	1,000.00	0.93% flr	2.27		11.08.14	5	ΟΕΑ-ΚΥΜ-100819-05X-0,934-1.000 - GGB-FLT-100819-05Y-0.934-1.000	100.00	100.00	100.00		100.00	100.00	

ΟΜΟΛΟΓΑ ΔΙΑΠΡΑΓΜΑΤΕΥΣΙΜΑ ΜΕ ΤΗ ΜΕΘΟΔΟ ΕΚΦΩΝΗΣΗΣ-ΑΝΤΙΦΩΝΗΣΗΣ BONDS TRADED WITH THE OPEN OUTCRY METHOD

Ονομαστική Αξία / Ελάχιστη Διαπραγματευσιμη Ποσότητα Nominal Value / Minimum Nominal Traded Value	Σημερινό Επιτόκιο Today's Interest Rate	Αξία Τελευταίου Αποκοπέντος Τοκίου Value of Last Paid Coupon	Απόδοση στη Λήξη	Ημερομηνία Έκδοσης Issue Date	Διάρκεια(Έτη) Duration (Years)	No Σημείωσης - Note Nr	ΔΑΝΕΙΑ ONDS	Μηνιαίες Τιμές Εκφώνησης Monthly Outcry Prices			Συναλλαγές σε Τεμάχια Αξία Συναλλαγών	Τιμές Έτους από 1.1. 2017	
								Κατώτερη - Low	Ανώτερη-High	Τελευταία-Last		Κατώτερη Low	Ανώτερη High
ΝΟΜΙΚΩΝ ΠΡΟΣΩΠΩΝ ΚΑΙ ΕΤΑΙΡΕΙΩΝ ΣΕ ΣΥΝΑΛΛΑΓΜΑ ΚΑΙ ΕΥΡΩ - CORPORATION BONDS IN FOREIGN CURRENCY AND EURO													
GBP	10.00	2.50	0.250000	01/12/1928	09.04.00		E.K.T.E. - National Mortgage Bank					0.00	0.00
GBP	10.00	2.50	0.250000	01/12/1930	07.04.00		E.K.T.E. σειρά - National Mortgage B	2.27	2.27	2.27		2.27	2.27

ΣΗΜΕΙΩΣΕΙΣ ΟΜΟΛΟΓΩΝ - BONDS NOTES

ΑΠΟΔΟΣΕΙΣ ΟΜΟΛΟΓΩΝ: Υπολογίζεται η ετησιοποιημένη απόδοση στην λήξη του Ομολόγου στο νόμισμα εκδόσής του όπου α) δεν λαμβάνονται υπόψη οι δυνατότητες μετατροπής των ομολογιών σε μετοχές και β) τα ομόλογα κυμαινόμενου επιτοκίου θεωρείται ότι μέχρι να λήξουν θα έχουν το σημερινό επιτόκιο / BONDS YIELD: Annualised Bond's Yield to Maturity (YTM) in terms of the Bond's clause is calculated, where a) the entitlement of a convertible bond to be converted into shares is not considered and b) the floating interest rate Bonds are considered to retain the current interest rate up to their redemption date.

Συντμήσεις - Abbreviations Α.Α.Σ.Ε = ΑΓΟΡΑ ΑΞΙΩΝ ΣΤΑΘΕΡΗΣ ΕΙΣΟΔΗΜΑΤΟΣ / F.I.S.M=FIXED INCOME SECURITIES' MARKET

* Όσον αφορά τα ομόλογα που διαπραγματεύονται στην Α.Α.Σ.Ε όλες οι τιμές εκφράζονται επί τοις εκατό (%) της ονομαστικής τιμής τους. Ο όγκος συναλλαγών υπολογίζεται ως (Τεμάχια) * (Ονομαστική τιμή). Transactions Volume = (Pieces) * (Face Value).

Η αξία συναλλαγών υπολογίζεται ως (Τεμάχια)*(Ονομαστική Τιμή)*(Τιμή%)+(Δεδουλευμένοι Τόκοι) / All the prices for the bonds that are traded in the F.I.S.M. refer to percentage (%) upon the nominal value, while the volume of transactions refer to euro. Transactions Value = (Pieces) * (Nominal value) * (price %) + (Accrued interest).

Σύμβολο ΟΑΣΗΣ OASHS Code	Χρεόγραφα (1)	Αριθμός Εισηγμένων Χρεογράφων Number of Listed Securities (1)	Όνομαστική Αξία Χρημ/κή Αξία (Εκστ. Ευρώ) Market Capitalisation (Million Euro)(**)	% στη Συνολική Χρημ/κή Αξία% in Total Market Capitalisation	Κατηγορία - Category (\$)	No Σημείωσης - Note Nr	Τιμή Κλεισίματος Closing Price	Τιμή Κλεισίματος Πρ. Μήνα Previous Month Closing % Μεταβολή Μηνός % Monthly Price Change	Κέρδη ανά Μετοχή Profits per Share		Έτος χρήσης Fiscal year	
									προ φόρων before tax	μετά φόρων after tax		
Τράπεζες												
9 Τίτλοι-Stocks, ΣΥΝΟΛΟ ΚΛΑΔΟΥ :		26,629,522,107	10,982.53	19.83								
ΑΛΦΑ	ALPHA BANK (ΚΟ)	1,543,699,381	0.3	3,334.39	6.02	K	2.16	2.05	5.37	-0.01	0.03	---
ΑΛΦΑΤ	ALPHA ΤΡΑΠΕΖΑ (ΤΠΔ)	1,141,734,167	---	---	---	W	0.002	0.001	100.00	-0.01	0.03	---
ΑΤΤ	ATTICA BANK Α.Τ.Ε. (ΚΟ)	2,339,353,394	0.3	278.38	0.50	K	0.119	0.096	23.96	-0.02	-0.02	---
ΕΛΛ	ΕΛΛΑΔΟΣ ΤΡΑΠΕΖΑ (ΚΟ)	19,864,886	5.6	249.11	0.45	K	12.54	12.11	3.55	0.00	0.00	---
ΕΤΕ	ΕΘΝΙΚΗ ΤΡΑΠΕΖΑ (ΚΟ)	9,147,151,527	0.3	3,046.00	5.50	K	0.333	0.311	7.07	0.03	-0.31	---
ΕΤΕΠ	ΕΘΝΙΚΗ ΤΡΑΠΕΖΑ (ΤΠΔ)	245,745,661	---	---	---	W	0.005	0.006	-16.67	0.03	-0.31	---
ΕΥΡΩΒ	ΤΡΑΠΕΖΑ EUROBANK ERGASIAS (ΚΟ)	2,185,998,765	0.3	2,142.28	3.87	K	0.980	0.900	8.89	0.07	0.11	---
ΠΕΙΡ	ΠΕΙΡΑΙΩΣ ΤΡΑΠΕΖΑ (ΚΟ)	8,733,183,280	0.3	1,877.63	3.39	K	0.215	0.199	8.04	-0.02	0.00	---
ΠΕΙΡΤΠ	ΤΡ. ΠΕΙΡΑΙΩΣ (ΤΠΔ)	843,637,022	---	---	---	W	0.001	0.001	0.00	-0.02	0.00	---
ΤΒΑΝΚ	T BANK (ΚΟ)	144,688,060	0.6	6.95	0.01	A	0.048	0.048	0.00	0.00	0.00	---
ΤΤ	ΤΑΧΥΔΡΟΜΙΚΟ ΤΑΜΙΕΥΤΗΡΙΟ (ΚΟ)	284,465,964	3.7	47.79	0.09	A	0.168	0.168	0.00	0.00	0.00	---
Ασφάλειες Ιδιοκτησίας & Ζημιών												
1 Τίτλοι-Stocks, ΣΥΝΟΛΟ ΚΛΑΔΟΥ :		27,503,677		100.39	0.18							
ΕΥΠΙΚ	ΕΥΡΩΠΑΪΚΗ ΠΙΣΤΗ (ΚΟ)	27,503,677	0.63	100.39	0.18	K	3.65	3.15	15.87	0.76	0.53	---
Μεσίτες Ασφαλίσεων												
0 Τίτλοι-Stocks, ΣΥΝΟΛΟ ΚΛΑΔΟΥ :		6,000,000		.04	0.00							
ΕΥΒΡΚ	ΓΙΟΥΡΟΜΠΡΟΚΕΡΣ (ΚΟ)	6,000,000	0.6	0.04	0.00	A	0.007	0.007	0.00	0.00	0.00	---
Εταιρείες Επενδύσεων												
2 Τίτλοι-Stocks, ΣΥΝΟΛΟ ΚΛΑΔΟΥ :		11,595,608		15.61	0.03							
ΑΙΟΛΚ	ΑΙΟΛΙΚΗ ΑΕΕΧ (ΚΟ)	11,178,000	1.12	7.91	0.01	K	0.708	0.639	10.80	0.00	0.00	2016
ΑΝΔΡΟ	ΑΝΔΡΟΜΕΔΑ ΑΕΕΧ (ΚΟ)	417,608	16	7.70	0.01	K	18.43	16.42	12.24	0.00	0.00	2016
Επενδυτικές Υπηρεσίες												
1 Τίτλοι-Stocks, ΣΥΝΟΛΟ ΚΛΑΔΟΥ :		65,368,563		371.29	0.67							
ΕΧΑΕ	ΕΛΛΗΝ. ΧΡΗΜΑΤΙΣΤΗΡΙΑ-Χ.Α. (ΚΟ)	65,368,563	1.08	371.29	0.67	K	5.68	5.24	8.40	0.05	0.02	---
Συμμετοχές & Ανάπτυξη Ακίνητης Περιουσίας												
4 Τίτλοι-Stocks, ΣΥΝΟΛΟ ΚΛΑΔΟΥ :		251,084,477		625.14	1.13							
ΒΑΛΚ	ΒΑΛΚΑΝ ΑΚΙΝΗΤΑ (ΚΟ)	20,121,710	1.21	3.82	0.01	A	0.190	0.190	0.00	0.00	0.00	---
ΒΩΒΟΣ	ΒΩΒΟΣ ΜΠΑΜΠΗΣ (ΚΟ)	33,930,000	0.3	10.31	0.02	A	0.304	0.304	0.00	0.00	0.00	---
ΕΛΒΙΟ	ΕΛΒΙΕΜΕΚ (ΚΟ)	7,085,888	1.59	33.30	0.06	E	4.70	4.70	0.00	-0.02	-0.02	---
ΚΑΜΠ	REDS (ΚΟ)	57,434,884	1.31	42.33	0.08	K	0.737	0.653	12.86	0.00	-0.01	---
ΚΕΚΡ	ΚΕΚΡΟΦ (ΚΟ)	13,202,756	0.7	3.30	0.01	K	0.500	0.225	11.11	0.00	0.00	---
ΚΕΡΑΛ	ΚΕΡΑΜΕΙΑ-ΑΛΛΑΤΙΝΗ (ΚΟ)	24,619,524	0.5	2.17	0.00	A	0.088	0.088	0.00	0.00	0.00	---
ΛΑΜΔΑ	LAMDA DEVELOPMENT(ΚΟ)	79,721,775	0.3	528.56	0.95	K	6.63	4.97	33.40	0.04	-0.04	---
ΠΑΣΑΛ	PASAL Α.Ε. (ΚΟ)	14,967,940	0.5	1.35	0.00	E	0.090	0.071	26.76	-1.36	-1.36	---
Υπηρεσίες Ακίνητης Περιουσίας												
1 Τίτλοι-Stocks, ΣΥΝΟΛΟ ΚΛΑΔΟΥ :		14,000,000		74.06	0.13							
ΑΣΤΑΚ	ALPHA ΑΣΤΙΚΑ ΑΚΙΝΗΤΑ (ΚΟ)	14,000,000	4.15	74.06	0.13	X	5.29	5.75	-8.00	-0.29	-0.38	---
Ε.Ε.Α.Π. Βιομηχανικών & Επαγγελματικών Χώρων												
2 Τίτλοι-Stocks, ΣΥΝΟΛΟ ΚΛΑΔΟΥ :		336,185,187		1,199.06	2.17							
ΠΑΝΓΑΙ	ΕΘΝΙΚΗ ΠΑΝΓΑΙΑ (ΚΟ)	255,494,534	3	1,131.84	2.04	X	4.43	4.40	0.68	0.24	0.21	---
ΤΡΑΣΤΟ	TRASTOR Α.Ε.Ε.Α.Π. (ΚΟ)	80,690,653	0.5	67.22	0.12	X	0.833	0.822	1.34	-0.04	-0.04	---
Εξειδικευμένες Ε.Ε.Α.Π.												
1 Τίτλοι-Stocks, ΣΥΝΟΛΟ ΚΛΑΔΟΥ :		101,260,000		926.53	1.67							
ΓΡΙΒ	GRIVALIA PROPERTIES (ΚΟ)	101,260,000	2.13	926.53	1.67	K	9.15	8.55	7.02	0.31	0.26	2016
Εξειδικευμένες Χρηματοοικονομικές Υπηρεσίες												
1 Τίτλοι-Stocks, ΣΥΝΟΛΟ ΚΛΑΔΟΥ :		939,510,748		140.93	0.25							
ΜΙΓ	MARFIN INVESTMENT GROUP (ΚΟ)	939,510,748	0.3	140.93	0.25	K	0.150	0.176	-14.77	-0.09	-0.09	---
Σταθερή Τηλεφωνία												
1 Τίτλοι-Stocks, ΣΥΝΟΛΟ ΚΛΑΔΟΥ :		490,150,389		5,166.19	9.33							
ΟΤΕ	ΟΤΕ (ΚΟ)	490,150,389	2.83	5,166.19	9.33	K	10.54	10.15	3.84	0.51	0.17	---
Εξοπλισμός Τηλεπικοινωνιών												
3 Τίτλοι-Stocks, ΣΥΝΟΛΟ ΚΛΑΔΟΥ :		149,049,815		73.12	0.13							
ΙΝΤΚΑ	INTRACOM HOLDINGS (ΚΟ)	133,025,996	1.41	60.39	0.11	K	0.454	0.406	11.82	0.02	-0.03	---
ΜΑΡΑΚ	ΜΑΡΑΚ ΗΛΕΚΤΡΟΝΙΚΗ (ΚΟ)	9,567,289	0.3	2.85	0.01	Δ	0.298	0.298	0.00	-0.31	-0.31	---
ΣΠΕΙΣ	SPACE HELLAS (ΚΟ)	6,456,530	1.61	9.88	0.02	K	1.53	1.65	-7.27	0.22	0.14	---
Διυλιστήρια												
1 Τίτλοι-Stocks, ΣΥΝΟΛΟ ΚΛΑΔΟΥ :		110,782,980		2,112.63	3.82							
ΜΟΗ	ΜΟΤΟΡ ΟΪΛ (ΚΟ)	110,782,980	0.75	2,112.63	3.82	K	19.07	17.14	15.45	3.87	2.69	---
Καθετοποιημένες Εταιρ. Πετρελαίου & Φυσικού Αερίου												
2 Τίτλοι-Stocks, ΣΥΝΟΛΟ ΚΛΑΔΟΥ :		329,463,315		2,568.94	4.64							
ΕΛΙΝ	ΕΛΙΝΟΙΛ (ΚΟ)	23,828,130	0.5	32.17	0.06	K	1.35	1.35	4.03	0.28	0.20	---
ΕΛΠΕ	ΕΛΛΗΝΙΚΑ ΠΕΤΡΕΛΑΙΑ (ΚΟ)	305,635,185	2.18	2,536.77	4.58	K	8.30	6.94	19.60	1.52	1.08	---

P/E	Προφύλλο φόρων before tax	Προφύλλο φόρων after tax	Μέρισμα / Προμήρεια 2015 Dividend / Interim	Μέρισμα / Προμήρεια 2016 Dividend / Interim	Μερισματοπρόδοση Dividend Yield (%) (14)	Διακυμάνσεις Τιμών Ιουνίου Monthly Price in June		Διακυμάνσεις Τιμών από 1/1/2017 Price Range since 1.1.2017		Αξία Συναλλαγών Value of Transactions (6), (7)	Όγκος Συναλλαγών Transactions Volume (7)	Αριθμός Πράξεων Number of Trades	Μηνιαία Ευρεσιμότητα Monthly Marketability (%)	Securities (8)	
						Κατώτερη Low	Ανώτερη High	Κατώτερη Low	Ανώτερη High						
Banks															
										716,877,366.34	1,567,851,278	158,419	5.89	: TOTAL OF SECTOR	
---	---	---	---	---	---	2.05	2.30	1.53	2.33	274,951,200.95	126,887,633	32,676	8.22	ALPHA BANK (CR)	
---	---	---	---	---	---	0.00	0.00	0.00	0.00	12,681.65	12,175,261	188	1.07	ALPHA BANK (W)	
---	---	---	---	---	---	0.10	0.14	0.03	0.14	18,015,365.19	156,634,692	12,539	6.70	ATTICA BANK S.A. (CR)	
---	---	---	0.67	0.67	5.36	12.00	12.68	10.60	13.00	804,655.80	64,960	1,204	0.33	BANK OF GREECE (CR)	
---	---	---	---	---	---	0.31	0.36	0.20	0.36	196,073,732.19	582,506,829	41,181	6.37	NATIONAL BANK (CR)	
---	---	---	---	---	---	0.00	0.01	0.00	0.01	37,468.75	7,935,836	304	3.23	NATIONAL BANK (W)	
---	---	---	---	---	---	0.83	1.03	0.50	1.03	102,211,625.42	109,205,457	31,998	5.00	EUROBANK ERGASIAS (CR)	
---	---	---	---	---	---	0.20	0.24	0.15	0.25	124,769,821.08	571,625,301	38,321	6.55	PIRAEUS BANK (CR)	
---	---	---	---	---	---	0.00	0.00	0.00	0.00	815.31	815,309	8	0.10	PIRAEUS BANK (W)	
---	---	---	---	---	---	0.05	0.05	0.05	0.05	0.00	0	0	0.00	T BANK (CR)	
---	---	---	---	---	---	0.17	0.17	0.17	0.17	0.00	0	0	0.00	TT HELLENIC POSTBANK (CR)	
Property & Casualty Insurance															
										1,209,826.24		387,176	339	1.41	: TOTAL OF SECTOR
---	---	---	0.06	0.10	2.74	2.98	3.70	1.95	3.70	1,209,826.24	387,176	339	1.41	EUROPEAN RELIANCE INSUR. (CR)	
Insurance Brokers															
										0.00		0	0	0.00	: TOTAL OF SECTOR
---	---	---	---	---	---	0.01	0.01	0.01	0.01	0.00	0	0	0.00	EUROBROKERS S.A. (CR)	
Equity Investment Instruments															
										635,252.78		840,540	870	7.25	: TOTAL OF SECTOR
---	---	---	---	---	---	0.59	0.80	0.53	0.80	626,574.33	840,028	835	7.52	AEOLIAN INVESTMENT FUND (CR)	
---	---	---	---	---	---	15.50	19.00	12.83	19.00	8,678.45	512	35	0.12	ANDROMEDA SA (CR)	
Investment Services															
										11,300,856.44		2,053,037	6,298	3.14	: TOTAL OF SECTOR
---	---	---	0.10	0.06	1.14	5.15	5.86	4.25	5.86	11,300,856.44	2,053,037	6,298	3.14	HELLENIC EXCHANGES-A.S.E. (CR)	
Real Estate Holding & Development															
										10,249,034.89		1,944,651	6,969	0.77	: TOTAL OF SECTOR
---	---	---	---	---	---	0.19	0.19	0.19	0.19	0.00	0	0	0.00	BALKAN R.E. (CR)	
---	---	---	---	---	---	0.30	0.30	0.30	0.30	0.00	0	0	0.00	BABIS VOVOIS SA (CR)	
---	---	---	---	---	---	4.70	4.70	4.70	4.70	0.00	0	0	0.00	ELVIEMEK (CR)	
---	---	---	---	---	---	0.65	0.79	0.30	0.79	41,887.48	59,667	164	0.10	REDS S.A. (CR)	
---	---	---	---	---	---	0.40	0.50	0.40	0.78	33,907.36	72,306	141	0.55	KEKROPS SA (CR)	
---	---	---	---	---	---	0.09	0.09	0.09	0.09	0.00	0	0	0.00	KERAMIA-ALLATINI (CR)	
---	---	---	---	---	---	4.99	6.88	4.20	6.88	10,166,324.52	1,734,699	6,611	2.18	LAMDA DEVELOPMENT SA (CR)	
---	---	---	---	---	---	0.06	0.11	0.06	0.19	6,915.53	77,979	53	0.52	PASAL DEVELOPMENT S.A. (CR)	
Real Estate Services															
										16,962.82		3,343	98	0.02	: TOTAL OF SECTOR
---	---	---	---	---	---	4.64	5.99	4.31	7.07	16,962.82	3,343	98	0.02	ALPHA REAL ESTATE SA(CR)	
Industrial & Office REITs															
										18,765.17		13,194	72	0.00	: TOTAL OF SECTOR
---	---	---	0.20	0.20	4.51	4.40	5.00	3.77	5.00	9,441.43	2,068	34	0.00	NBG PANGAEA (CR)	
---	---	---	---	---	---	0.81	0.88	0.74	0.90	9,323.74	11,126	38	0.01	TRASTOR REAL EST. INV. CO.(CR)	
Specialty REITs															
										8,369,328.46		906,312	3,508	0.90	: TOTAL OF SECTOR
---	---	---	0.31	0.19	2.08	8.61	9.80	7.54	9.84	8,369,328.46	906,312	3,508	0.90	GRIVALIA PROPERTIES (CR)	
Specialty Finance															
										13,943,216.01		83,091,141	11,136	8.84	: TOTAL OF SECTOR
---	---	---	---	---	---	0.14	0.19	0.13	0.21	13,943,216.01	83,091,141	11,136	8.84	MARFIN INVESTMENT GROUP (CR)	
Fixed Line Telecommunications															
										167,299,087.51		16,442,232	21,899	3.35	: TOTAL OF SECTOR
---	---	---	0.10	---	---	9.71	10.90	8.33	10.90	167,299,087.51	16,442,232	21,899	3.35	OTE (CR)	
Telecommunications Equipment															
										807,766.08		1,859,718	1,983	1.25	: TOTAL OF SECTOR
---	---	---	---	---	---	0.39	0.47	0.29	0.47	805,679.55	1,858,470	1,977	1.40	INTRACOM HOLDINGS (CR)	
---	---	---	---	---	---	0.30	0.30	0.30	0.30	0.00	0	0	0.00	MARAC ELECTRONICS (CR)	
---	---	---	---	---	---	1.53	1.80	0.60	1.80	2,086.53	1,248	6	0.02	SPACE HELLAS SA (CR)	
Exploration & Production															
										44,338,111.55		2,434,408	11,583	2.20	: TOTAL OF SECTOR
---	---	---	0.65	0.90	4.72	17.10	19.40	12.89	19.40	44,338,111.55	2,434,408	11,583	2.20	MOTOR OIL (CR)	
Integrated Oil & Gas															
										37,716,015.80		5,033,986	17,070	1.53	: TOTAL OF SECTOR
---	---	---	0.16	0.05	3.85	1.17	1.48	0.75	1.54	65,997.97	50,320	99	0.21	ELINOIL S.A. (CR)	
---	---	---	---	---	---	6.69	8.40	4.19	8.40	37,650,017.83	4,983,666	16,971	1.63	HELLENIC PETROLEUM (CR)	

Σύμβολο ΟΑΣΗΣ OASHS Code	Χρεόγραφα (1)	Αριθμός Εισηγμένων Χρεογράφων Number of Listed Securities (2)	Ονομαστική Αξία Χρημ/κή Αξία (Εκστ. Ευρώ) Market Capitalisation (Million Euro)(**)	% στη Συνολική Χρημ/κή Αξία% in Total Market Capitalisation	Κατηγορία - Category (\$)	No Σημείωσης - Note Nr	Τιμή Κλεισίματος Closing Price	Τιμή Κλεισίματος Πρ. Μήνα Previous Month Closing % Μεταβολή Μηνός % Monthly Price Change	Κέρδη ανά Μετοχή Profits per Share		Έτος/χρήσιος Fiscal year
									προ φόρων before tax	μετά φόρων after tax	
Συμβατικός Ηλεκτρισμός											
2 Τίτλοι-Stocks, ΣΥΝΟΛΟ ΚΛΑΔΟΥ :		464,000,000	1,027.76	1.86							
ΑΔΜΗΕ	ΑΔΜΗΕ ΣΥΜΜΕΤΟΧΩΝ Α.Ε. (ΚΟ)	232,000,000	2.12	519.68	0.94	K	2.24	0.000	5.66	0.00	---
ΔΕΗ	ΔΕΗ (ΚΟ)	232,000,000	2.48	508.08	0.92	K	2.19	4.70	-53.40	0.73	0.29
Υδρευση											
2 Τίτλοι-Stocks, ΣΥΝΟΛΟ ΚΛΑΔΟΥ :		142,800,000	789.57	1.43							
ΕΥΑΠΣ	ΕΥΑΘ (ΚΟ)	36,300,000	1.12	163.35	0.29	K	4.50	4.14	14.28	0.60	0.34
ΕΥΔΑΠ	ΕΥΔΑΠ (ΚΟ)	106,500,000	0.6	626.22	1.13	K	5.88	5.59	7.15	0.39	0.23
Βασικά Χημικά											
1 Τίτλοι-Stocks, ΣΥΝΟΛΟ ΚΛΑΔΟΥ :		26,730,187	36.89	0.07							
ΕΛΤΟΝ	ΕΛΤΟΝ (ΚΟ)	26,730,187	0.6	36.89	0.07	K	1.38	1.18	16.95	0.13	0.10
Εξειδικευμένα Χημικά											
4 Τίτλοι-Stocks, ΣΥΝΟΛΟ ΚΛΑΔΟΥ :		132,121,640	396.48	0.72							
ΔΑΙΟΣ	ΔΑΙΟΣ ΠΛΑΣΤΙΚΑ (ΚΟ)	15,000,000	0.3	43.50	0.08	K	2.90	2.91	-0.34	0.12	0.07
ΔΡΟΥΚ	ΝΤΡΟΥΚΦΑΡΜΠΕΝ ΕΛΛΑΣ (ΚΟ)	3,873,120	0.3	5.38	0.01	K	1.39	1.55	-10.32	0.15	0.09
ΠΛΑΘ	ΠΛΑΣΤΙΚΑ ΘΡΑΚΗΣ (ΚΟ)	43,741,452	0.66	114.17	0.21	K	2.61	2.62	-0.38	0.41	0.30
ΠΛΑΚΡ	ΠΛΑΣΤΙΚΑ ΚΡΗΤΗΣ (ΚΟ)	41,068,800	0.42	218.90	0.40	A	5.33	5.33	0.00	0.00	0.00
ΣΠΥΡ	ΣΠΥΡΟΥ ΑΓΡ. ΟΙΚ. (ΚΟ)	28,438,268	0.3	14.53	0.03	K	0.511	0.511	0.00	-0.20	-0.17
Αλουμίνιο											
1 Τίτλοι-Stocks, ΣΥΝΟΛΟ ΚΛΑΔΟΥ :		27,016,250	11.12	0.02							
ΑΛΚΟ	ΑΛΚΟ ΕΛΛΑΣ (ΚΟ)	5,000,000	0.4	0.90	0.00	A	0.180	0.180	0.00	0.00	---
ΑΛΜΥ	ΑΛΟΥΜΥΛ (ΚΟ)	22,016,250	0.37	10.22	0.02	K	0.464	0.402	15.42	0.01	0.00
Μη Σιδηρούχα Μέταλλα											
2 Τίτλοι-Stocks, ΣΥΝΟΛΟ ΚΛΑΔΟΥ :		218,195,489	1,041.38	1.88							
ΜΥΤΙΑ	ΜΥΤΙΑΗΝΑΙΟΣ (ΚΟ)	116,915,862	0.97	965.73	1.74	K	8.26	7.78	6.17	0.71	0.52
ΧΑΚΟΡ	ΧΑΛΚΟΡ (ΚΑ)	101,279,627	0.38	75.66	0.14	K	0.747	0.620	20.48	-0.10	-0.07
Χάλυβας											
7 Τίτλοι-Stocks, ΣΥΝΟΛΟ ΚΛΑΔΟΥ :		77,427,120	40.45	0.07							
ΕΛΣΤΡ	ΕΛΑΣΤΡΟΝ (ΚΟ)	18,421,516	1	25.61	0.05	K	1.39	1.03	34.95	0.13	0.09
ΚΟΡΔΕ	ΚΟΡΔΕΛΛΟΥ Χ. ΑΦΟΙ (ΚΟ)	21,224,340	0.42	7.00	0.01	K	0.330	0.283	16.61	0.00	0.00
ΛΕΒΚ	ΛΕΒΕΝΤΕΡΗΣ Ν. (ΚΑ)	8,321,682	0.67	1.68	0.00	Δ	0.150	0.091	64.84	0.00	0.00
ΛΕΒΠ	ΛΕΒΕΝΤΕΡΗΣ Ν. (ΠΑ)	2,160,524	0.67			Δ	0.198	0.216	-8.33	0.00	0.00
ΜΠΤΚ	ΜΠΗΤΡΟΣ ΣΥΜΜΕΤΟΧΙΚΗ (ΚΟ)	15,842,391	1.51	2.20	0.00	E	0.139	0.096	44.79	-0.49	-0.50
ΣΙΔΜΑ	ΣΙΔΜΑ (ΚΟ)	10,186,667	1.35	3.94	0.01	E	0.387	0.206	87.86	-0.43	-0.43
ΤΖΚΑ	ΤΖΙΡΑΚΙΑΝ ΠΡΟΦΙΛ (ΚΑ)	1,270,000	0.3	0.02	0.00	E	0.016	0.020	-20.00	0.00	0.00
Ορυχεία											
1 Τίτλοι-Stocks, ΣΥΝΟΛΟ ΚΛΑΔΟΥ :		468,700	6.2	0.01							
ΜΕΡΚΟ	ΜΕΡΜΕΡΕΝ ΚΟΜΒ. Α.Δ. ΡΡ. (ΕΛΠ)	468,700	---	6.20	0.01	K	13.23	8.92	56.71	0.00	0.00
Οικοδομικά Υλικά & Εξαρτήματα											
9 Τίτλοι-Stocks, ΣΥΝΟΛΟ ΚΛΑΔΟΥ :		218,806,980	2,201.82	3.98							
ΑΚΡΙΤ	ΑΚΡΙΤΑΣ (ΚΟ)	13,000,000	1	2.02	0.00	E	0.155	0.195	-20.51	-0.62	-0.54
ΒΙΟΣΚ	ΒΙΟΒΙΟΣ (ΚΟ)	3,125,463	0.3	1.58	0.00	K	0.505	0.478	5.65	-0.11	-0.13
ΙΚΤΙΝ	ΙΚΤΙΝΟΣ ΕΛΛΑΣ (ΚΟ)	28,580,100	0.4	36.01	0.07	K	1.26	1.07	17.76	0.13	0.03
ΚΥΡΜ	ΚΥΡΙΑΚΙΔΗΣ Η.- Φ.Η.Λ. (ΚΟ)	23,286,253	0.99	104.79	0.19	A	4.50	4.70	-4.26	1.16	0.81
ΜΑΘΙΟ	ΜΑΘΙΟΣ ΠΥΡΙΜΑΧΑ (ΚΟ)	9,819,370	0.69	2.95	0.01	K	0.300	0.259	15.83	-0.09	-0.09
ΜΟΝΤΑ	ΒΑΡΒΕΡΗΣ Ν. - ΜΟΔΑ ΒΑΓΝΟ (ΚΟ)	18,810,000	0.4	8.43	0.02	K	0.448	0.158	183.54	-0.04	-0.04
ΞΥΛΚ	ΙΝΤΕΡΓΟΥΝΤ-ΞΥΛΕΜΠΟΡΙΑ (ΚΟ)	34,986,430	0.44	2.46	0.00	K	0.066	0.060	10.00	0.00	0.00
ΞΥΛΠ	ΙΝΤΕΡΓΟΥΝΤ-ΞΥΛΕΜΠΟΡΙΑ (ΠΟ)	2,566,836	0.44			K	0.060	0.060	0.00	0.00	0.00
ΤΙΤΚ	ΤΙΤΑΝ (ΚΟ)	77,063,568	3	2,043.59	3.69	K	24.77	26.16	-4.92	0.75	1.50
ΤΙΠΠ	ΤΙΤΑΝ (ΠΟ)	7,568,960	3			K	17.80	19.20	-6.76	0.75	1.50
Κατασκευές											
10 Τίτλοι-Stocks, ΣΥΝΟΛΟ ΚΛΑΔΟΥ :		719,646,358	791.01	1.43							
ΑΒΑΞ	J. & P. - ΑΒΑΞ (ΚΟ)	77,654,850	0.58	43.72	0.08	K	0.563	0.465	21.08	-0.75	-0.56
ΑΕΓΕΚ	ΑΕΓΕΚ (ΚΟ)	33,301,715	0.32	1.17	0.00	A	0.035	0.035	0.00	0.00	0.00
ΑΘΗΝΑ	ΑΘΗΝΑ (ΚΟ)	13,465,290	0.3	8.29	0.01	X	0.616	0.616	0.00	-2.24	-1.36
ΑΤΤΙΚ	ΑΤΤΙ - ΚΑΤ (ΚΟ)	81,644,555	0.3	0.98	0.00	A	0.012	0.012	0.00	0.00	0.00
ΒΙΟΤ	ΒΙΟΤΕΡ (ΚΟ)	17,579,754	4.16	1.04	0.00	Δ	0.059	0.144	-59.03	-1.00	-1.05
ΓΕΚΤΕΡ	ΓΕΚ ΤΕΡΝΑ (ΚΟ)	103,423,291	0.57	419.90	0.76	K	4.06	3.54	14.69	0.91	0.44
ΔΟΜΙΚ	ΔΟΜΙΚΗ ΚΡΗΤΗΣ (ΚΟ)	15,878,748	0.48	1.27	0.00	E	0.080	0.086	-6.98	-0.02	-0.02
ΕΔΡΑ	ΕΔΡΑΣΗ - ΨΑΛΛΙΔΑΣ Χ. (ΚΟ)	7,847,611	1.2	1.18	0.00	A	0.150	0.150	0.00	-0.71	-0.76
ΕΚΤΕΡ	ΕΚΤΕΡ (ΚΟ)	11,250,000	0.52	7.57	0.01	K	0.673	0.590	14.07	0.03	0.01
ΕΛΛΑΚΤ	ΕΛΛΑΚΤΟΡ (ΚΟ)	177,001,313	1.03	256.65	0.46	K	1.45	1.42	2.11	-0.21	-0.55
ΙΝΚΑΤ	ΙΝΤΡΑΚΑΤ (ΚΟ)	23,154,250	1.36	11.14	0.02	K	0.481	0.588	-18.20	-0.12	-0.23
ΚΛΜ	ΚΛΟΥΚΙΝΑΣ - ΛΑΠΠΑΣ (ΚΟ)	40,219,218	0.3	27.75	0.05	K	0.690	0.615	15.86	0.03	0.01
ΜΗΧΚ	ΜΗΧΑΝΙΚΗ (ΚΟ)	66,937,526	0.7	9.19	0.02	A	0.100	0.100	0.00	0.00	0.00
ΜΗΧΠ	ΜΗΧΑΝΙΚΗ (ΠΟ)	25,968,987	0.7			A	0.096	0.096	0.00	0.00	0.00
ΠΡΔ	ΠΡΟΟΔΕΥΤΙΚΗ (ΚΟ)	24,319,250	0.3	1.17	0.00	Δ	0.048	0.063	-23.81	-0.04	-0.05

P/E	Ποσ. φόρων before tax	Ποσ. φόρων after tax	Μέρισμα / Προμήρεια 2015 Dividend / Interim	Μέρισμα / Προμήρεια 2016 Dividend / Interim	Μερισματοδόση Dividend Yield (%) (14)	Διακυμάνσεις Τιμών Ιουνίου Monthly Price in June		Διακυμάνσεις Τιμών από 1/1/2017 Price Range since 1.1.2017		Αξία Συναλλαγών Value of Transactions (6), (10)	Όγκος Συναλλαγών Transactions Volume (7)	Αριθμός Πράξεων Number of Trades	Μηνιαία Ευρεσιμότητα Monthly Marketability (%)	Securities (1)
						Κατώτερη Low	Ανώτερη High	Κατώτερη Low	Ανώτερη High					
Conventional Electricity														
										78,265,016.64	29,534,746	43,989	6.37	: TOTAL OF SECTOR
---	---	---	---	---	---	2.17	2.49	2.17	2.49	26,719,660.10	11,548,997	14,133	4.98	ADMIE (IPTO) HOLDING S.A. (CR)
---	---	---	---	---	---	1.75	4.73	1.75	4.73	51,545,356.54	17,985,749	29,856	7.75	PPC (CR)
Water														
										13,533,464.63	2,435,107	8,789	1.71	: TOTAL OF SECTOR
---	---	---	0.25	0.23	5.07	3.98	4.77	3.42	4.77	1,208,783.90	275,470	1,205	0.76	THESSALONIKA WATER & SEWERAGE
---	---	---	0.31	0.11	1.87	5.49	6.07	5.01	6.07	12,324,680.73	2,159,637	7,584	2.03	EYDAP S.A. (CR)
Commodity Chemicals														
										168,615.84	131,823	531	0.49	: TOTAL OF SECTOR
---	---	---	---	---	---	1.16	1.40	0.84	1.40	168,615.84	131,823	531	0.49	ELTON SA (CR)
Specialty Chemicals														
										811,872.54	328,711	1,138	0.25	: TOTAL OF SECTOR
---	---	---	---	---	---	2.69	3.00	2.63	3.00	9,851.32	3,493	40	0.02	DAIOS PLASTICS SA (CR)
---	---	---	---	---	---	1.26	1.55	0.51	1.55	1,742.39	1,250	8	0.03	DRUCKFARBEN HELLAS (CR)
---	---	---	---	---	---	2.30	2.70	2.18	2.75	800,278.83	323,968	1,090	0.74	THRACE PLASTICS SA (CR)
---	---	0.12	---	---	---	5.33	5.33	4.77	5.35	0.00	0	0	0.00	CRETE PLASTICS SA (CR)
---	---	---	---	---	---	0.51	0.51	0.46	0.70	0.00	0	0	0.00	SPIROY AGRICULTURE SA (CR)
Aluminum														
										67,350.00	164,164	478	0.61	: TOTAL OF SECTOR
---	---	---	---	---	---	0.18	0.18	0.18	0.18	0.00	0	0	0.00	ALCO HELLAS SA (CR)
---	---	---	---	---	---	0.37	0.48	0.15	0.48	67,350.00	164,164	478	0.75	ALUMIL (CR)
Nonferrous Metals														
										27,898,321.99	4,639,933	11,858	2.13	: TOTAL OF SECTOR
---	---	---	---	---	---	7.65	8.43	6.06	8.43	27,011,555.31	3,350,694	10,221	2.87	MYTILINEOS HOLDINGS (CR)
---	---	---	---	---	---	0.59	0.78	0.43	0.78	886,766.68	1,289,239	1,637	1.27	HALKOR SA (CB)
Steel														
										581,393.70	594,415	1,537	0.77	: TOTAL OF SECTOR
---	---	---	---	---	---	0.97	1.39	0.69	1.39	551,696.01	470,670	1,265	2.56	ELASTRON (CR)
---	---	---	---	---	---	0.19	0.37	0.18	0.41	22,398.83	73,243	170	0.35	KORDELLOS BROS SA (CR)
---	---	---	---	---	---	0.09	0.15	0.09	0.24	2,047.03	17,760	24	0.21	N. LEVEDERIS SA (CB)
---	---	0.04	---	---	---	0.16	0.31	0.12	0.33	3,491.43	18,330	30	0.85	N. LEVEDERIS SA (PB)
---	---	---	---	---	---	0.08	0.14	0.08	0.22	1,335.16	12,809	30	0.08	BITROS HOLDING SA (CR)
---	---	---	---	---	---	0.21	0.42	0.16	0.42	422.44	1,428	16	0.01	SIDMA SA (CR)
---	---	---	---	---	---	0.02	0.02	0.02	0.10	2.80	175	2	0.01	GIRAKIAN PROFIL SA (CB)
General Mining														
										455,152.18	38,958	534	8.31	: TOTAL OF SECTOR
---	---	---	1.00	0.73	5.52	8.91	14.70	5.77	14.70	455,152.18	38,958	534	8.31	MERMEREN KOMB. A.D. PR. (GDR)
Building Materials & Fixtures														
										30,080,971.45	2,089,445	8,579	0.95	: TOTAL OF SECTOR
---	---	---	---	---	---	0.15	0.20	0.11	0.24	65.88	420	32	0.00	AKRITAS SA (CR)
---	---	---	---	---	---	0.44	0.55	0.42	0.76	10,246.68	21,100	149	0.68	UNIBIOS (CR)
---	---	---	---	---	---	1.00	1.40	0.73	1.40	904,952.68	761,831	1,019	2.67	IKTINOS HELLAS SA (CR)
---	---	---	---	---	---	4.50	4.90	3.04	4.90	413,094.50	91,621	113	0.39	KYRIAKIDIS MARBLES SA (CR)
---	---	---	---	---	---	0.23	0.32	0.15	0.32	20,087.86	76,870	99	0.78	MATHIOS REFRACTORY SA (CR)
---	---	---	---	---	---	0.20	0.52	0.05	0.52	1,753.32	5,839	12	0.03	VARVERIS - MODA BAGNO SA (CR)
---	---	---	---	---	---	0.06	0.07	0.06	0.07	374.38	5,698	5	0.02	INTERWOOD-XYLEMPORIA (CR)
---	---	---	---	---	---	0.06	0.06	0.06	0.11	120.00	2,000	2	0.08	INTERWOOD-XYLEMPORIA (PR)
---	---	0.31	0.10	0.42	24.77	27.00	20.81	27.19	27,859,579.16	1,077,445	6,801	1.40	TITAN CEMENT (CR)	
---	---	0.31	0.10	0.59	17.10	19.40	13.52	19.65	870,696.99	46,621	347	0.62	TITAN CEMENT CO. (PR)	
Heavy Construction														
										50,500,229.30	34,494,450	19,231	4.79	: TOTAL OF SECTOR
---	---	---	---	---	---	0.41	0.57	0.38	0.57	803,073.21	1,685,573	2,471	2.17	J & P - AVAX SA (CR)
---	---	---	---	---	---	0.04	0.04	0.03	0.06	0.00	0	0	0.00	AEGEK (CR)
---	---	---	---	---	---	0.62	0.62	0.41	0.79	49.28	80	4	0.00	ATHENA SA (CR)
---	---	---	---	---	---	0.01	0.01	0.01	0.01	0.00	0	0	0.00	ATTI - KAT SA (CR)
---	---	---	---	---	---	0.05	0.14	0.04	0.19	13,090.46	216,441	98	1.23	BIOTER SA (CR)
---	---	---	---	---	---	3.49	4.08	2.20	4.08	9,582,299.67	2,553,097	6,277	2.47	GEK TERNA (CR)
---	---	---	---	---	---	0.08	0.11	0.07	0.29	2,091.15	21,133	31	0.13	DOMIKI KRITIS SA (CR)
---	---	---	---	---	---	0.15	0.15	0.15	0.15	0.00	0	0	0.00	EDRASIS - C. PSALLIDAS SA (CR)
---	---	0.04	---	---	---	0.57	0.68	0.40	0.68	53,528.52	88,535	130	0.79	EKTER SA (CR)
---	---	---	---	---	---	1.32	1.50	1.04	1.55	39,284,417.53	28,187,142	7,530	15.92	ELLAKTOR (CR)
---	---	---	---	---	---	0.36	0.60	0.33	0.72	611,728.45	1,441,282	2,137	6.22	INTRACOM CONSTR. (CR)
---	---	---	---	---	---	0.58	0.69	0.25	0.69	147,036.16	240,359	489	0.60	KLOUKINAS - LAPPAS SA (CR)
---	---	---	---	---	---	0.10	0.10	0.10	0.10	0.00	0	0	0.00	MICHANIKI SA (CR)
---	---	---	---	---	---	0.10	0.10	0.10	0.10	0.00	0	0	0.00	MICHANIKI SA (PR)
---	---	---	---	---	---	0.04	0.06	0.02	0.06	2,914.87	60,808	64	0.25	PROODEFTIKH SA (CR)

Σύμβολο ΟΑΣΗΣ OASHS Code	Χρεόγραφα (1)	Αριθμός Εισηγμένων Χρεογράφων Number of Listed Securities (2)	Όνομαστική Αξία Χρημ/κή Αξία (Εκστ. Ευρώ) Market Capitalisation (Million Euro) (**)	% στη Συνολική Χρημ/κή Αξία% in Total Market Capitalisation	Κατηγορία - Category (\$)	No Σημείωσης - Note Nr	Τιμή Κλεισίματος Closing Price	Τιμή Κλεισίματος Πρ. Μηνός Previous Month Closing % Μεταβολή Μηνός % Monthly Price Change	Κέρδη ανά Μετοχή Profits per Share		Έτος/χρήσις Fiscal year
									προ φόρων before tax	μετά φόρων after tax	
Υλικά Συσκευασίας											
5 Τίτλοι-Stocks, ΣΥΝΟΛΟ ΚΛΑΔΟΥ :		40,292,972	149.51	0.27							
ΒΙΣ	ΒΙΣ (ΚΟ)	4,968,600	2.88	3.58	0.01	K	0.720	0.786	-8.40	0.00	2016
ΚΑΡΤΖ	ΚΑΡΑΤΖΗ (ΚΟ)	14,679,792	1.68	82.94	0.15	K	5.65	5.30	7.87	0.82	---
ΠΑΙΡ	ΠΑΪΡΗΣ ΠΛΑΣΤΙΚΩΝ (ΚΟ)	4,971,466	1.46	1.12	0.00	K	0.226	0.249	-9.24	0.03	---
ΠΠΑΚ	PAPERPACK (ΚΟ)	3,953,090	0.3	8.89	0.02	K	2.25	2.10	13.60	0.00	2016
ΦΛΞΟ	FLEXORACK (ΚΟ)	11,720,024	0.54	52.97	0.10	K	4.52	4.61	-1.95	0.65	---
Διαφοροποιημένες Βιομηχανίες											
2 Τίτλοι-Stocks, ΣΥΝΟΛΟ ΚΛΑΔΟΥ :		449,352,442	969.82	1.75							
CENER	CENERGY HOLDINGS (ΚΑ)	190,162,681	---	212.98	0.38	K	1.12	0.850	31.76	0.01	-0.02
BIO	ΒΙΟΗΛΑΧΟ SA/ΝV (ΚΑ)	259,189,761	---	756.83	1.37	K	2.92	2.00	46.00	0.03	-0.03
Ηλεκτρικά Μέρη & Εξοπλισμός											
1 Τίτλοι-Stocks, ΣΥΝΟΛΟ ΚΛΑΔΟΥ :		22,996,875	26.22	0.05							
ΑΛΚΑΤ	ΝΕΧΑΝΣ ΕΛΛΑΣ (ΚΟ)	22,996,875	1.25	26.22	0.05	X	1.14	1.04	9.62	0.00	2016
Εμπορικά Οχήματα και Φορτηγά											
2 Τίτλοι-Stocks, ΣΥΝΟΛΟ ΚΛΑΔΟΥ :		44,585,245	68.99	0.12							
ΕΛΤΚ	ΕΛΤΡΑΚ (ΚΟ)	14,050,971	0.34	30.07	0.05	K	2.14	1.90	12.63	0.28	---
ΝΕΩΡΣ	ΝΕΩΡΙΟΝ (ΚΟ)	23,463,874	0.8	2.93	0.01	A	0.125	0.125	0.00	0.00	---
ΠΕΤΡΟ	ΠΕΤΡΟΠΟΥΛΟΣ ΠΕΤΡΟΣ (ΚΟ)	7,070,400	0.93	35.99	0.06	K	5.09	4.86	4.73	0.34	---
Μηχανήματα Βιομηχανικού Εξοπλισμού											
3 Τίτλοι-Stocks, ΣΥΝΟΛΟ ΚΛΑΔΟΥ :		136,693,132	440.89	0.80							
ΚΛΕΜ	ΚΛΕΜΑΝ HELLAS (ΚΟ)	23,648,700	0.35	0.00	0.00	A	0.000	2.02	---	0.23	0.17
ΜΕΒΑ	ΜΕΒΑCO (ΚΟ)	10,500,000	0.95	10.61	0.02	K	1.01	1.09	-7.34	0.00	2016
ΜΕΤΚ	ΜΕΤΚΑ (ΚΟ)	51,950,600	0.32	425.48	0.77	K	8.19	7.86	6.20	1.22	---
ΦΡΙΓΟ	FRIGOGLASS (ΚΟ)	50,593,832	0.3	4.81	0.01	E	0.095	0.090	5.56	-0.58	-0.96
Υπηρεσίες Μεταφορών											
2 Τίτλοι-Stocks, ΣΥΝΟΛΟ ΚΛΑΔΟΥ :		35,080,000	609.53	1.10							
ΟΛΘ	ΟΛΘ (ΚΟ)	10,080,000	3	223.78	0.40	K	22.20	20.52	8.19	0.00	2016
ΟΛΠ	ΟΛΠ (ΚΟ)	25,000,000	2	385.75	0.70	K	15.43	14.28	8.05	0.00	2016
Υποστηρικτικές Υπηρεσίες προς Επιχειρήσεις											
4 Τίτλοι-Stocks, ΣΥΝΟΛΟ ΚΛΑΔΟΥ :		65,390,349	31.21	0.06							
ΕΣΥΜΒ	ΕΥΡΩΣΥΜΒΟΥΛΟΙ (ΚΟ)	8,623,225	0.6	4.44	0.01	K	0.515	0.508	1.38	-0.36	-0.33
ΛΥΚ	INFORM ΛΥΚΟΣ Π. (ΚΟ)	20,578,374	0.62	15.27	0.03	K	0.742	0.708	15.96	-0.03	-0.04
ΝΙΟΥΣ	ΕΙΔΗΣΕΟΦΩΝΙΚΗ ΕΛΛΑΣ (ΚΟ)	27,848,000	0.3	8.08	0.01	K	0.290	0.230	26.09	-0.04	-0.05
ΧΑΪΔΕ	ΧΑΪΔΕΜΕΝΟΣ (ΚΟ)	8,340,750	1.18	3.42	0.01	K	0.410	0.414	-0.97	0.00	2016
Προμηθευτές Βιομηχανίας											
3 Τίτλοι-Stocks, ΣΥΝΟΛΟ ΚΛΑΔΟΥ :		36,252,311	23.92	0.04							
ΒΟΣΥΣ	ΒΟΓΙΑΤΖΟΓΛΟΥ SYSTEMS (ΚΟ)	6,325,000	0.6	9.30	0.02	K	1.47	1.26	16.67	0.14	0.12
ΓΕΒΚΑ	ΓΕΝΙΚΗ ΕΜΠΟΡΙΟΥ (ΚΟ)	24,060,000	0.3	12.80	0.02	K	0.532	0.445	19.55	0.04	0.03
ΔΙΟΝ	ΔΙΟΝIC (ΚΟ)	5,867,311	0.3	1.82	0.00	E	0.310	0.400	-22.50	-3.55	-3.60
Απόσταξη & Οينوπαραγωγή											
3 Τίτλοι-Stocks, ΣΥΝΟΛΟ ΚΛΑΔΟΥ :		42,524,440	8.49	0.02							
ΚΤΗΛΑ	ΚΤΗΜΑ Κ. ΛΑΖΑΡΙΔΗ (ΚΟ)	15,804,800	0.36	7.27	0.01	K	0.460	0.358	28.49	0.00	-0.01
ΜΠΟΚΑ	ΜΠΟΥΤΑΡΗΣ Ι. & ΥΙΟΣ (ΚΑ)	25,179,640	0.6	1.22	0.00	E	0.044	0.080	-45.00	-0.12	-0.12
ΜΠΟΠΙ	ΜΠΟΥΤΑΡΗΣ Ι. & ΥΙΟΣ (ΠΑ)	1,540,000	0.6			E	0.070	0.079	-11.39	-0.12	-0.12
Αναψυκτικά											
1 Τίτλοι-Stocks, ΣΥΝΟΛΟ ΚΛΑΔΟΥ :		367,769,779	9,492.14	17.14							
ΕΕΕ	COCA-COLA HBC AG (ΚΟ)	367,769,779	5.7CHF	9,492.14	17.14	K	25.81	25.65	2.32	1.25	0.94
Γεωργία & Αλιεία											
4 Τίτλοι-Stocks, ΣΥΝΟΛΟ ΚΛΑΔΟΥ :		588,586,108	143.42	0.26							
ΓΑΛΑΞ	ΓΑΛΑΞΙΔΙ (ΚΟ)	14,076,360	0.37	9.85	0.02	K	0.700	0.715	-2.10	0.09	0.07
ΕΛΙΧΘ	ΕΛΛΗΝΙΚΗΣ ΙΧΘΥΟΚΑΛ/ΡΓΕΙΕΣ (ΚΟ)	30,390,000	0.31	2.13	0.00	A	0.070	0.070	0.00	0.00	---
ΚΡΕΚΑ	ΚΡΕΚΑ (ΚΟ)	7,125,216	0.65	0.86	0.00	E	0.120	0.168	-28.57	0.00	2016
ΝΗΡ	ΝΗΡΕΥΣ (ΚΟ)	291,497,368	0.3	76.08	0.14	K	0.261	0.232	12.50	0.03	0.04
ΣΕΛΟ	ΣΕΛΟΝΤΑ (ΚΟ)	245,497,164	0.3	54.50	0.10	K	0.222	0.204	8.82	0.03	0.01
Τρόφιμα											
12 Τίτλοι-Stocks, ΣΥΝΟΛΟ ΚΛΑΔΟΥ :		290,823,753	260.65	0.47							
ΕΒΖ	ΕΛ. ΒΙΟΜ. ΖΑΧΑΡΗΣ (ΚΑ)	36,748,909	0.73	2.76	0.00	A	0.075	0.075	0.00	-1.14	-1.16
ΕΒΡΟΦ	ΕΒΡΟΦΑΡΜΑ (ΚΟ)	13,673,200	0.88	5.09	0.01	K	0.372	0.320	16.25	0.07	0.03
ΕΛΓΕΚ	ΕΛΓΕΚΑ (ΚΟ)	31,734,530	1.6	5.27	0.01	K	0.166	0.104	59.62	-0.31	-0.28
ΚΑΝΑΚ	ΚΑΝΑΚΗΣ Σ. (ΚΟ)	7,500,000	0.69	21.30	0.04	K	2.84	2.48	14.52	0.00	0.00
ΚΕΠΕΝ	ΚΕΠΕΝΟΥ ΜΥΛΟΙ (ΚΟ)	6,700,000	0.8	15.61	0.03	K	2.33	1.86	27.01	0.00	2016
ΚΜΟΛ	ΚΑΡΑΜΟΛΕΓΚΟΣ (ΚΟ)	9,742,920	0.4	19.49	0.04	K	2.00	1.87	6.95	-0.67	-0.48
ΚΡΕΤΑ	ΚΡΕΤΑ ΦΑΡΜ (ΚΟ)	29,480,000	0.42	16.42	0.03	K	0.557	0.427	30.44	-0.22	-0.17
ΚΡΙ	ΚΡΙ - ΚΡΙ (ΚΟ)	33,065,136	0.38	97.21	0.18	K	2.94	2.48	18.55	0.00	2016
ΛΟΥΛΗ	ΛΟΥΛΗ ΜΥΛΟΙ (ΚΟ)	17,125,062	0.94	40.24	0.07	K	2.35	2.21	6.33	0.27	0.17

P/E	Μέρισμα / Προμήθεια 2015 Dividend / Interim	Μέρισμα / Προμήθεια 2016 Dividend / Interim	Μερισματοδόση Dividend Yield (%) ⁽¹⁴⁾	Διακυμάνσεις Τιμών Ιουνίου Monthly Price in June		Διακυμάνσεις Τιμών από 1/1/2017 Price Range since 1.1.2017		Αξία Συναλλαγών Value of Transactions ^{(6), (10)}	Όγκος Συναλλαγών Transactions Volume ⁽⁷⁾	Αριθμός Πράξεων Number of Trades	Μηνιαία Ευρεσιμότητα Monthly Marketability (%)	Securities ⁽¹⁾	
				Κατώτερη Low	Ανώτερη High	Κατώτερη Low	Ανώτερη High						
Containers & Packaging													
								135,422.96		59,844	319	0.15	: TOTAL OF SECTOR
---	---	---	---	0.71	0.86	0.70	0.91	1,754.68	2,427	8	0.05	VIS SA (CR)	
---	---	0.07	1.24	5.10	5.90	3.90	5.90	76,567.15	14,000	127	0.10	KARATZIS SA (CR)	
---	---	---	---	0.21	0.37	0.11	0.37	5,535.52	22,334	69	0.45	PAIRIS SA (CR)	
---	0.11	0.12	5.33	1.93	2.25	1.26	2.25	37,050.55	17,917	100	0.45	PAPERPACK (CR)	
---	---	---	---	4.38	4.72	2.90	5.00	14,515.06	3,166	15	0.03	FLEXOPACK SA (CR)	
Diversified Industrials													
								19,110,922.60		11,153,875	15,390	2.48	: TOTAL OF SECTOR
---	---	---	---	0.82	1.16	0.62	1.16	5,752,633.47	5,757,060	5,618	3.03	CENERGY HOLDINGS (CB)	
---	---	---	---	2.03	3.03	1.24	3.03	13,358,289.13	5,396,815	9,772	2.08	VIOTALCO SA/NV (CB)	
Electrical Components & Equipment													
								1,749.62		1,526	21	0.01	: TOTAL OF SECTOR
---	---	---	---	0.92	1.28	0.84	1.28	1,749.62	1,526	21	0.01	NEXANS HELLAS SA (CR)	
Commercial Vehicles & Trucks													
								165,270.74		46,540	294	0.10	: TOTAL OF SECTOR
---	---	---	---	1.85	2.20	1.22	2.20	42,943.20	21,904	71	0.16	ELTRAK SA (CR)	
---	---	---	---	0.13	0.13	0.13	0.13	0.00	0	0	0.00	NEORION SA (CR)	
---	---	---	---	4.80	5.11	4.07	5.11	122,327.54	24,636	223	0.35	PETROPOULOS PETROS (CR)	
Industrial Machinery													
								17,301,808.38		2,787,421	4,106	2.04	: TOTAL OF SECTOR
---	---	---	---	2.02	2.02	1.92	2.04	0.00	0	0	0.00	KLEEMAN HELLAS SA (CR)	
---	---	---	---	0.97	1.10	0.90	1.15	7,851.19	7,812	22	0.07	MEVACO SA (CR)	
---	0.12	0.15	1.83	7.60	8.29	6.10	8.29	17,235,513.16	2,153,497	3,832	4.15	METKA (CR)	
---	---	---	---	0.09	0.10	0.08	0.16	58,444.03	626,112	252	1.24	FRIGOGLASS SA (CR)	
Transportation Services													
								7,160,461.91		446,181	3,580	1.27	: TOTAL OF SECTOR
---	0.58	---	---	20.33	22.25	17.55	22.25	1,956,069.06	93,034	548	0.92	TPA SA (CR)	
---	0.11	---	---	13.93	15.63	12.30	15.63	5,204,392.85	353,147	3,032	1.41	P.P.A. S.A. (CR)	
Business Support Services													
								264,083.45		783,786	633	1.20	: TOTAL OF SECTOR
---	---	---	---	0.30	0.53	0.30	0.66	1,108.99	2,587	47	0.03	EUROCONSULTANTS S.A. (CR)	
---	0.07	0.07	9.43	0.66	0.80	0.43	0.88	91,007.69	128,312	185	0.62	INFORM P. LYKOS SA (CR)	
---	0.01	---	---	0.21	0.33	0.20	0.33	164,991.62	635,395	358	2.28	NEWSPHONE HELLAS SA (CR)	
---	---	---	---	0.37	0.44	0.21	0.48	6,975.15	17,492	43	0.21	HAIDEMENOS SA (CR)	
Industrial Suppliers													
								85,425.63		175,653	201	0.48	: TOTAL OF SECTOR
---	---	---	---	1.25	1.47	0.89	1.48	6,529.96	4,670	41	0.07	VOGIATZOGLOU SYSTEMS SA (CR)	
---	0.01	---	---	0.40	0.53	0.32	0.53	78,151.70	168,762	138	0.70	GEN. COMMERCIAL & IND.SA (CR)	
---	---	---	---	0.27	0.51	0.27	0.56	743.97	2,221	22	0.04	DIONIC (CR)	
Distillers & Vintners													
								19,430.52		99,412	103	0.23	: TOTAL OF SECTOR
---	---	---	---	0.33	0.50	0.20	0.50	16,243.05	39,817	63	0.25	KTIMA KOSTAS LAZARIDIS SA (CR)	
---	---	---	---	0.04	0.08	0.04	0.08	3,117.47	58,595	39	0.23	J.BOUTARIS & SON HOLD. SA (CB)	
---	---	---	---	0.07	0.08	0.07	0.08	70.00	1,000	1	0.06	J.BOUTARIS & SON HOLD. (PB)	
Soft Drinks													
								21,001,269.50		790,928	3,180	0.22	: TOTAL OF SECTOR
---	0.40	0.44	1.70	25.65	27.49	20.37	27.49	21,001,269.50	790,928	3,180	0.22	CC HBC AG (CR)	
Farming Fishing & Plantations													
								2,082,384.37		6,781,017	3,794	1.15	: TOTAL OF SECTOR
---	---	---	---	0.70	0.73	0.23	0.75	401,334.60	573,106	188	4.07	GALAXIDI S.A. (CR)	
---	---	---	---	0.07	0.07	0.07	0.07	0.00	0	0	0.00	HELLENIC FISHFARMING SA (CR)	
---	---	---	---	0.09	0.17	0.04	0.19	2,915.41	26,601	25	0.37	KRE.KA SA (CR)	
---	---	---	---	0.23	0.30	0.16	0.30	1,605,553.89	5,858,230	3,176	2.01	NIREFS SA (CR)	
---	---	---	---	0.18	0.25	0.14	0.25	72,580.47	323,080	405	0.13	SELONDA AQUACULTURE SA (CR)	
Food Products													
								818,894.69		638,202	1,732	0.22	: TOTAL OF SECTOR
---	---	---	---	0.08	0.08	0.08	0.08	0.00	0	0	0.00	HEL. SUGAR INDUSTRY SA (CB)	
---	---	---	---	0.29	0.38	0.23	0.38	7,445.08	20,861	58	0.15	EVROFARMA SA (CR)	
---	---	---	---	0.10	0.17	0.10	0.17	9,080.63	65,417	122	0.21	ELGEKA SA (CR)	
---	---	---	---	2.45	2.88	2.20	2.88	74,133.38	27,657	326	0.37	S.KANAKIS SA (CR)	
---	0.02	0.03	1.20	1.69	2.40	1.11	2.40	20,355.27	10,285	84	0.15	MILLS KEPENOS (CR)	
---	0.01	---	---	1.84	2.00	1.84	2.14	145,706.69	78,629	22	0.81	KARAMOLEGOS SA (CR)	
---	---	---	---	0.43	0.57	0.40	0.57	99,335.55	194,655	381	0.66	KRETA FARM SA (CR)	
---	0.06	---	---	2.41	2.94	1.75	2.94	351,755.23	133,317	584	0.40	KRI-KRI S.A. (CR)	
---	---	---	---	2.17	2.39	1.33	2.39	101,131.23	45,342	98	0.26	LOULIS MILLS SA (CR)	

Σύμβολο ΟΑΣΗΣ OASHS Code	Χρεόγραφο (1)	Αριθμός Εισηγμένων Χρεογράφων Number of Listed Securities (1)	Ονομαστική Αξία Χρημ/κή Αξία (Εκστ. Ευρώ) Market Capitalisation (Million Euro)(**)	% στη Συνολική Χρημ/κή Αξία % in Total Market Capitalisation	Κατηγορία - Category (\$)	No Σημείωσης - Note Nr	Τιμή Κλεισίματος Closing Price	Τιμή Κλεισίματος Πρ. Μήνα Previous Month Closing % Μεταβολή Μηνός % Monthly Price Change	Κέρδη ανά Μετοχή Profits per Share		Έτος/χρήσιος Fiscal year	
									προ φόρων before tax	μετά φόρων after tax		
Τρόφιμα (Συνέχεια)												
ΝΙΚΑΣ	ΝΙΚΑΣ (ΚΟ)	79,596,820	0.3	28.50	0.05	F	0.358	0.325	10.15	-0.37	-0.12	---
ΠΕΡΣ	ΠΕΡΣΕΥΣ (ΚΟ)	17,240,776	0.37	5.69	0.01	X	0.330	0.300	10.00	0.00	0.00	2016
ΣΑΡΑΝ	ΣΑΡΑΝΤΟΠΟΥΛΟΣ ΚΥΛ/ΜΥΛΟΙ (ΚΟ)	4,181,450	0.5	2.63	0.00	K	0.630	0.630	0.00	-0.06	-0.06	---
ΧΚΡΑΝ	ΧΑΤΖΗΚΡΑΝΙΩΤΗ Ε. ΥΙΟΙ (ΚΟ)	4,034,950	0.68	0.44	0.00	E	0.110	0.130	-15.38	0.00	0.00	2016
Διαρκή Καταναλωτικά Αγαθά												
4 Τίτλοι-Stocks, ΣΥΝΟΛΟ ΚΛΑΔΟΥ :		195,209,470		332.25		0.60						
ΓΕΔ	Γ.Ε. ΔΗΜΗΤΡΙΟΥ (ΚΟ)	77,376,446	0.34	1.16	0.00	E	0.015	0.012	25.00	-0.07	-0.08	---
ΕΦΤΖΙ	F.G. EUROPE (ΚΟ)	52,800,154	0.3	28.20	0.05	K	0.534	0.551	-3.09	0.06	0.05	---
ΤΡΟΠ	ΤΡΟΠΑΙΑ ΣΥΜΜΕΤΟΧΙΚΗ (ΚΟ)	510,840	1	1.02	0.00	A	2.00	2.00	0.00	-2.07	-2.96	---
ΥΑΛΚΟ	ΥΑΛΚΟ - ΚΩΝΣΤΑΝΤΙΝΟΥ (ΚΑ)	13,191,620	0.62	0.57	0.00	E	0.043	0.040	7.50	0.31	0.18	---
ΦΡΑΚ	FOURLIS ΣΥΜΜΕΤΟΧΩΝ (ΚΟ)	51,330,410	1.07	301.31	0.54	K	5.87	5.40	8.70	0.15	0.12	---
Έπιπλα												
4 Τίτλοι-Stocks, ΣΥΝΟΛΟ ΚΛΑΔΟΥ :		128,770,271		18.47		0.03						
ΒΑΡΓ	ΒΑΡΑΓΚΗΣ (ΚΟ)	4,737,503	0.32	1.04	0.00	E	0.220	0.220	0.00	-0.28	-0.30	---
ΒΙΟΚΑ	ΒΙΟΚΑΡΠΕΤ (ΚΟ)	23,986,500	1.05	7.00	0.01	K	0.292	0.288	1.39	-0.08	-0.08	---
ΔΡΟΜΕ	ΔΡΟΜΕΑΣ (ΚΟ)	34,720,000	0.31	7.29	0.01	K	0.210	0.225	-6.67	0.00	0.00	---
ΣΑΤΟΚ	ΣΑΤΟ ΑΕ (ΚΟ)	65,326,268	0.53	3.14	0.01	E	0.048	0.082	-41.46	-0.03	-0.03	---
Κατασκευή Κατοικιών												
1 Τίτλοι-Stocks, ΣΥΝΟΛΟ ΚΛΑΔΟΥ :		40,693,350		59.41		0.11						
ΟΛΥΜΠ	ΤΕΧΝΙΚΗ ΟΛΥΜΠΙΑΚΗ (ΚΟ)	40,693,350	5	59.41	0.11	K	1.46	1.38	5.80	-0.21	-0.20	---
Παιχνίδια												
1 Τίτλοι-Stocks, ΣΥΝΟΛΟ ΚΛΑΔΟΥ :		136,059,759		2,176.96		3.93						
ΜΠΕΛΑ	JUMBO (ΚΟ)	136,059,759	0.88	2,176.96	3.93	K	16.00	16.11	-0.68	1.21	0.89	2016
Ρουχισμός & Αξεσουάρ												
11 Τίτλοι-Stocks, ΣΥΝΟΛΟ ΚΛΑΔΟΥ :		170,383,746		42.34		0.08						
ΑΑΑΚ	ΤΡΙΑ ΑΛΦΑ (ΚΟ)	766,000	1	1.75	0.00	Δ	1.76	2.59	-32.05	0.00	0.00	2016
ΑΑΑΠ	ΤΡΙΑ ΑΛΦΑ (ΠΟ)	245,000	1			Δ	1.63	1.63	0.00	0.00	0.00	2016
ΒΑΡΝΗ	ΒΑΡΒΑΡΕΣΟΣ (ΚΑ)	16,383,428	0.3	2.75	0.00	E	0.168	0.140	20.00	0.00	0.00	2016
ΔΟΥΡΟ	ΔΟΥΡΟΣ (ΚΟ)	3,961,300	1.28	0.79	0.00	E	0.200	0.280	-28.57	0.00	0.00	2016
ΕΛΒΕ	ΕΛΒΕ Α.Β.Ε.Ε. (ΚΟ)	3,307,500	0.96	7.67	0.01	K	2.32	2.19	5.94	0.32	0.19	---
ΕΛΥΦ	ΕΛΛΗΝΙΚΗ ΥΦΑΝΤΟΥΡΓΙΑ (ΚΟ)	13,692,227	1.47	1.60	0.00	A	0.117	0.117	0.00	0.00	0.00	---
ΕΠΙΛΚ	ΕΠΙΛΕΚΤΟΣ (ΚΟ)	52,067,296	0.3	12.24	0.02	K	0.235	0.200	17.50	-0.07	-0.10	2016
ΛΑΝΑΚ	ΛΑΝΑΚΑΜ (ΚΟ)	5,939,268	0.62	2.68	0.00	Δ	0.452	0.353	28.05	0.00	0.00	2016
ΜΙΝ	ΜΙΝΕΡΒΑ (ΚΑ)	6,200,000	0.5	2.47	0.00	K	0.398	0.300	32.67	-0.09	-0.10	---
ΜΟΥΖΚ	ΜΟΥΖΑΚΗΣ (ΚΑ)	32,188,050	1.04	5.63	0.01	K	0.175	0.181	-3.31	0.00	-0.01	---
ΝΑΥΠ	ΚΛΩΣ/ΓΙΑ ΝΑΥΠΙΑΚΤΟΥ (ΚΑ)	11,510,102	0.89	2.80	0.01	K	0.243	0.193	25.91	-0.02	-0.03	---
ΤΕΞΤ	ΤΕΞΑΠΡΕΤ (ΚΟ)	13,920,000	0.32	1.11	0.00	A	0.080	0.080	0.00	0.00	0.00	---
ΦΙΕΡ	ΦΙΕΡΑΤΕΕ (ΚΟ)	10,203,575	0.73	0.84	0.00	K	0.082	0.075	9.33	0.00	0.00	2016
Είδη Προσωπικής Φροντίδας												
3 Τίτλοι-Stocks, ΣΥΝΟΛΟ ΚΛΑΔΟΥ :		99,164,851		495.77		0.90						
ΚΟΡΡΕΣ	ΚΟΡΡΕΣ (ΚΟ)	13,586,500	0.39	59.64	0.11	K	4.39	4.65	-5.59	-0.18	-0.21	---
ΠΑΠ	ΠΑΠΟΥΤΣΑΝΗΣ (ΚΟ)	50,797,369	0.31	12.14	0.02	K	0.239	0.170	40.59	0.00	0.00	2016
ΣΑΡ	ΣΑΡΑΝΤΗΣ ΓΡ. (ΚΟ)	34,780,982	1.55	423.98	0.77	K	12.19	12.37	-1.46	0.68	0.56	---
Καπνός												
1 Τίτλοι-Stocks, ΣΥΝΟΛΟ ΚΛΑΔΟΥ :		2,760,000		819.72		1.48						
ΚΑΡΕΛ	ΚΑΡΕΛΙΑ (ΚΑ)	2,760,000	11.83	819.72	1.48	X	297.00	280.00	6.07	32.21	22.61	---
Ιατρικές Υπηρεσίες												
4 Τίτλοι-Stocks, ΣΥΝΟΛΟ ΚΛΑΔΟΥ :		499,985,749		280.27		0.51						
ΑΧΟΝ	ΑΧΟΝ ΣΥΜΜΕΤΟΧΩΝ (ΚΟ)	20,255,805	0.3	1.17	0.00	A	0.058	0.058	0.00	0.00	0.00	---
ΕΥΡΟΜ	EUROMEDICA (ΚΟ)	21,820,410	0.8	3.29	0.01	E	0.151	0.016	843.75	-1.02	-1.15	---
ΙΑΣΩ	ΙΑΣΩ (ΚΟ)	65,441,118	0.44	63.48	0.11	K	0.970	0.761	27.46	0.07	0.04	---
ΙΑΤΡ	ΙΑΤΡΙΚΟ ΑΘΗΝΩΝ (ΚΟ)	86,735,980	0.31	114.49	0.21	K	1.32	1.10	20.00	0.08	0.04	---
ΥΓΕΙΑ	ΥΓΕΙΑ (ΚΟ)	305,732,436	0.41	97.83	0.18	K	0.320	0.343	-6.71	0.00	0.00	---
Ιατρικός Εξοπλισμός												
1 Τίτλοι-Stocks, ΣΥΝΟΛΟ ΚΛΑΔΟΥ :		4,419,616		2.88		0.01						
ΜΕΝΤΙ	MEDICON ΕΛΛΑΣ (ΚΟ)	4,419,616	1.58	2.88	0.01	E	0.651	0.800	-18.63	0.33	0.27	---
Φαρμακευτικά Προϊόντα												
1 Τίτλοι-Stocks, ΣΥΝΟΛΟ ΚΛΑΔΟΥ :		51,081,030		5.31		0.01						
ΛΑΒΙ	LAVIPHARM (ΚΟ)	51,081,030	1	5.31	0.01	E	0.104	0.091	14.29	0.23	0.17	---
Εξειδικευμένο Λιανικό Εμπόριο												
6 Τίτλοι-Stocks, ΣΥΝΟΛΟ ΚΛΑΔΟΥ :		141,863,810		1,489.77		2.69						
ΑΣΚΟ	A.S. COMPANY (ΚΟ)	13,126,020	0.65	18.11	0.03	K	1.38	1.26	9.52	0.27	0.20	---
ΜΛΑΝΤ	MICROLAND COMPUTERS (ΚΟ)	13,555,100	1	8.68	0.02	A	0.640	0.640	0.00	0.00	0.00	---
ΜΟΤΟ	ΜΟΤΟΔΥΝΑΜΙΚΗ (ΚΟ)	11,700,000	0.4	7.48	0.01	K	0.639	0.600	6.50	0.08	0.08	---
ΝΑΚΑΣ	ΝΑΚΑΣ ΜΟΥΣΙΚΗ (ΚΟ)	6,340,000	0.6	8.24	0.01	K	1.30	1.25	4.00	0.22	0.17	2016
ΡΕΒΟΙΛ	ΡΕΒΟΙΛ (ΚΟ)	22,280,000	0.3	10.69	0.02	K	0.480	0.423	13.48	-1.31	-1.32	---

P/E	Προφύλλο φόρων before tax	Προφύλλο φόρων after tax	Μέρισμα / Προμήρεια 2015 Dividend / Interim	Μέρισμα / Προμήρεια 2016 Dividend / Interim	Μερισματοδόση Dividend Yield (%) (14)	Διακυμάνσεις Τιμών Ιουνίου Monthly Price in June		Διακυμάνσεις Τιμών από 1/1/2017 Price Range since 1.1.2017		Αξία Συναλλαγών Value of Transactions (6), (10)	Όγκος Συναλλαγών Transactions Volume (7)	Αριθμός Πράξεων Number of Trades	Μηνιαία Ευρεσιμότητα Monthly Marketability (%)	Securities (1)
						Κατώτερη Low	Ανώτερη High	Κατώτερη Low	Ανώτερη High					
(Continued)														
Food Products														
---	---	---	---	---	---	0.29	0.36	0.23	0.44	438.76	1,263	7	0.00	NIKAS SA (CR)
---	---	---	---	---	---	0.30	0.34	0.20	0.36	988.56	2,920	8	0.02	PERSEUS SA (CR)
---	---	---	---	---	---	0.57	0.63	0.52	0.63	348.45	600	3	0.01	FLOUR MILLS SARANTOPOULOS SA
---	---	---	---	---	---	0.10	0.16	0.03	0.16	8,175.86	57,256	39	1.42	CHATZIKRANIOTIS & SONS SA (CR)
Durable Household Products														
										13,017,413.12	2,544,482	3,869	1.30	: TOTAL OF SECTOR
---	---	---	---	---	---	0.01	0.02	0.01	0.03	2,785.94	188,708	48	0.24	G.E. DIMITRIOU (CR)
---	---	---	---	---	---	0.47	0.60	0.43	0.69	6,844.55	12,885	51	0.02	F.G. EUROPE S.A. (CR)
---	---	---	---	---	---	2.00	2.00	2.00	2.00	0.00	0	0	0.00	TROPEA HOLDING (CR)
---	---	---	---	---	---	0.04	0.05	0.03	0.05	1,938.26	43,594	10	0.33	YALCO - CONSTANTINOY SA (CB)
---	---	---	---	---	---	5.32	6.00	3.95	6.00	13,005,844.37	2,299,295	3,760	4.48	FOURLIS (CR)
Furnishings														
										39,949.21	191,678	239	0.15	: TOTAL OF SECTOR
---	---	---	---	---	---	0.22	0.22	0.22	0.22	0.00	0	0	0.00	VARANGIS AVEPE S.A. (CR)
---	---	---	---	---	---	0.25	0.33	0.20	0.33	12,995.33	47,270	88	0.20	BIOKARPET S.A. (CR)
---	---	---	---	---	---	0.19	0.25	0.10	0.25	25,227.93	116,684	133	0.34	DROMEAS SA (CR)
---	---	---	---	---	---	0.05	0.08	0.03	0.11	1,725.95	27,724	18	0.04	SATO SA (CR)
Home Construction														
										143,187.44	101,995	434	0.25	: TOTAL OF SECTOR
---	---	---	---	---	---	1.34	1.48	0.90	1.69	143,187.44	101,995	434	0.25	TECHNICAL OLYMPIC SA (CR)
Toys														
										151,774,149.63	9,857,774	11,303	7.25	: TOTAL OF SECTOR
12.4	16.9	---	0.36	2.25	15.24	16.32	12.62	16.50	151,774,149.63	9,857,774	11,303	7.25	JUMBO SA (CR)	
Clothing & Accessories														
										127,851.02	509,882	390	0.30	: TOTAL OF SECTOR
---	---	---	---	---	---	1.70	2.59	1.70	2.59	222.16	122	9	0.02	TRIA ALFA SA (CR)
---	---	---	---	---	---	1.63	1.63	1.63	1.63	0.00	0	0	0.00	TRIA ALFA SA (PR)
---	---	---	---	---	---	0.14	0.17	0.03	0.17	1.68	10	1	0.00	VARVARESSOS SA (CB)
---	---	---	---	---	---	0.20	0.28	0.17	0.40	1,577.49	7,416	13	0.19	DUROS SA (CR)
---	---	---	---	---	---	2.07	2.39	1.63	2.39	22,568.86	10,055	30	0.30	ELVE SA (CR)
---	---	---	---	---	---	0.12	0.12	0.12	0.12	0.00	0	0	0.00	HELLENIC FABRICS SA (CR)
---	---	---	---	---	---	0.18	0.25	0.12	0.25	72,519.50	351,724	130	0.68	SELECTED TEXT. IND. ASSOC (CR)
---	---	---	---	---	---	0.29	0.45	0.29	0.59	9,909.58	26,972	49	0.45	LANAKAM SA (CR)
---	---	---	---	---	---	0.22	0.40	0.03	0.46	606.40	2,000	15	0.03	MINERVA KNITWEAR SA (CB)
---	---	---	---	---	---	0.16	0.20	0.12	0.23	11,475.77	65,805	85	0.20	EL. D. MOUZAKIS SA (CB)
---	---	---	---	---	---	0.18	0.25	0.18	0.26	8,451.62	39,473	48	0.34	NAFPAKTOS TEXTILE IND. SA (CB)
---	---	---	---	---	---	0.08	0.08	0.08	0.08	0.00	0	0	0.00	TEXAPRET SA (CR)
---	---	---	---	---	---	0.08	0.09	0.05	0.09	517.96	6,305	10	0.06	FIERATEX SA (CR)
Personal Products														
										4,041,053.76	1,283,149	3,141	1.29	: TOTAL OF SECTOR
---	---	---	---	---	---	4.29	4.69	3.30	4.74	438,945.83	97,891	254	0.72	KORRES (CR)
---	---	---	---	---	---	0.17	0.24	0.12	0.24	172,770.12	902,148	940	1.78	PAPOUTSANIS (CR)
---	---	---	0.16	0.18	1.44	11.70	12.41	10.00	12.75	3,429,337.81	283,110	1,947	0.81	GR. SARANTIS SA (CR)
Tobacco														
										156,846.30	537	51	0.02	: TOTAL OF SECTOR
---	---	---	8.50	---	---	282.00	305.00	255.00	305.00	156,846.30	537	51	0.02	KARELIA TOBACCO CO. SA (CB)
Health Care Providers														
										1,094,762.34	2,173,532	2,161	0.43	: TOTAL OF SECTOR
---	---	---	---	---	---	0.06	0.06	0.01	0.07	0.00	0	0	0.00	AXON HOLDING SA (CR)
---	---	---	---	---	---	0.02	0.15	0.01	0.15	562.25	6,455	22	0.03	EUROMEDICA SA (CR)
---	---	---	---	---	---	0.72	1.10	0.39	1.10	480,946.56	564,405	894	0.86	IASO SA (CR)
---	---	---	---	---	---	1.10	1.40	0.55	1.40	114,577.67	93,237	148	0.11	ATHENS MEDICAL CENTER SA (CR)
---	---	---	---	---	---	0.31	0.35	0.15	0.35	498,675.86	1,509,435	1,097	0.49	HYGEIA SA (CR)
Medical Equipment														
										454.72	790	10	0.02	: TOTAL OF SECTOR
---	---	---	---	---	---	0.54	0.80	0.27	0.84	454.72	790	10	0.02	MEDICON S.A (CR)
Pharmaceuticals														
										37,647.10	342,498	87	0.67	: TOTAL OF SECTOR
---	---	---	---	---	---	0.09	0.12	0.07	0.13	37,647.10	342,498	87	0.67	LAVIPHARM SA (CR)
Specialty Retailers														
										34,435,486.85	1,858,952	13,608	1.31	: TOTAL OF SECTOR
---	---	---	---	---	---	1.22	1.41	0.64	1.41	85,660.70	65,745	129	0.50	AS COMPANY SA (CR)
---	---	---	---	---	---	0.64	0.64	0.64	0.64	0.00	0	0	0.00	MICROLAND COMPUTERS SA (CR)
---	---	---	---	---	---	0.54	0.65	0.37	0.65	10,642.64	17,588	38	0.15	MOTODYNAMICS S.A. (CR)
3.7	4.9	---	---	---	---	1.25	1.32	0.60	1.35	15,901.20	12,614	31	0.20	NAKAS MUSIC
---	---	---	---	---	---	0.40	0.50	0.25	0.50	38,945.68	92,158	180	0.41	REVOIL (CR)

Σύμβολο ΟΑΣΗΣ OASHS Code	Χρεογράφα (1)	Αριθμός Εισηγμένων Χρεογράφων Number of Listed Securities (1)	Όνομαστική Αξία Χρημ/κή Αξία (Εκστ. Ευρώ) Market Capitalisation (Million Euro) (**)	% στη Συνολική Χρημ/κή Αξία% in Total Market Capitalisation	Κατηγορία - Category (\$)	No Σημείωσης - Note Nr	Τιμή Κλεισίματος Closing Price	Τιμή Κλεισίματος Πρ. Μήνα Previous Month Closing % Μεταβολή Μηνός % Monthly Price Change	Κέρδη ανά Μετοχή Profits per Share		Έτος/χρήσιος Fiscal year	
									προ φόρων before tax	μετά φόρων after tax		
Εξειδικευμένο Λιανικό Εμπόριο (Συνέχεια)												
ΣΦΑ	ΣΦΑΚΙΑΝΑΚΗΣ (ΚΟ)	7,914,480	0.3	3.88	0.01	F	0.490	0.650	-24.62	-0.94	-0.96	---
ΦΦΓΚΡΙ	FOLLI-FOLLIE (ΚΟ)	66,948,210	0.3	1,432.69	2.59	K	21.40	19.90	7.54	3.79	3.39	---
Τηλεόραση & Ψυχαγωγία												
1 Τίτλοι-Stocks, ΣΥΝΟΛΟ ΚΛΑΔΟΥ :		150,424,029		9.77	0.02							
ABE	AUDIOVISUAL (ΚΟ)	49,630,457	0.7	3.72	0.01	K	0.075	0.061	22.95	-0.20	-0.21	---
ΤΗΛΕΤ	ΤΗΛΕΤΥΠΟΣ (ΚΟ)	100,793,572	0.3	6.05	0.01	A	0.060	0.060	0.00	0.00	0.00	---
Εκδόσεις												
4 Τίτλοι-Stocks, ΣΥΝΟΛΟ ΚΛΑΔΟΥ :		65,719,655		14.79	0.03							
ΑΤΕΚ	ΑΤΤΙΚΕΣ ΕΚΔΟΣΕΙΣ (ΚΟ)	15,300,000	0.3	10.77	0.02	K	0.704	0.704	0.00	0.07	0.02	---
ΛΙΒΑΝ	ΛΙΒΑΝΗ ΕΚΔΟΤ. ΟΡΓ. (ΚΟ)	7,734,375	1	0.08	0.00	F	0.010	0.006	66.67	-0.63	-0.59	---
ΝΑΥΤ	ΝΑΥΤΕΜΠΟΡΙΚΗ (ΚΟ)	23,935,280	0.3	0.43	0.00	E	0.018	0.025	-28.00	0.00	0.00	2016
ΠΗΓΑΣ	ΠΗΓΑΣΟΣ ΕΚΔΟΤΙΚΗ Α.Ε. (ΚΟ)	18,750,000	0.3	3.51	0.01	E	0.187	0.103	81.55	-1.35	-1.35	---
Τυχερά Παιχνίδια												
3 Τίτλοι-Stocks, ΣΥΝΟΛΟ ΚΛΑΔΟΥ :		579,085,527		3,362.4	6.07							
ΙΝΛΟΤ	ΙΝΤΡΑΛΟΤ (ΚΟ)	158,961,721	0.3	190.75	0.34	K	1.20	1.08	11.11	0.03	0.28	---
ΟΠΑΠ	ΟΠΑΠ (ΚΟ)	319,000,000	0.3	3,158.10	5.70	K	9.90	9.90	0.00	0.74	0.54	---
ΣΕΝΤΡ	CENTRIC ΣΥΜΜΕΤΟΧΩΝ (ΚΟ)	101,123,806	0.36	13.55	0.02	K	0.134	0.118	13.56	-0.03	-0.03	---
Ξενοδοχεία												
2 Τίτλοι-Stocks, ΣΥΝΟΛΟ ΚΛΑΔΟΥ :		124,309,706		978.03	1.77							
ΑΣΤΗΡ	ΑΣΤΗΡ ΠΑΛΑΣ (ΚΟ)	81,122,516	3	444.55	0.80	A	5.48	5.48	0.00	-0.11	-0.11	---
ΙΟΝΑ	ΙΟΝΙΚΗ ΞΕΝΟΔΟΧΕΙΑΚΗ (ΚΟ)	13,404,440	8.63	134.31	0.24	A	10.02	10.02	0.00	0.00	0.00	---
ΛΑΜΨΑ	ΛΑΜΨΑ (ΚΟ)	21,364,000	1.12	362.12	0.65	K	16.95	16.93	0.12	0.15	0.09	---
ΠΡΕΖΤ	ΓΕΚΕ (ΚΑ)	8,418,750	0.3	37.04	0.07	X	4.40	3.90	21.01	0.00	0.00	2016
Ταξίδια & Τουρισμός												
7 Τίτλοι-Stocks, ΣΥΝΟΛΟ ΚΛΑΔΟΥ :		762,563,772		794.36	1.43							
ΑΝΕΚ	ΑΝΕΚ (ΚΟ)	185,373,016	0.3	16.21	0.03	E	0.086	0.092	-6.52	0.01	0.01	---
ΑΝΕΠ	ΑΝΕΚ (ΠΟ '90)	312,163	0.3			E	0.400	0.400	0.00	0.01	0.01	---
ΑΝΕΠΟ	ΑΝΕΚ (ΠΟ '96)	2,969,713	0.3			E	0.047	0.047	0.00	0.01	0.01	---
ΑΤΤΙΚΑ	ΑΤΤΙΚΑ ΣΥΜΜΕΤΟΧΩΝ (ΚΟ)	191,660,320	0.3	252.99	0.46	X	1.32	1.22	8.20	0.11	0.11	---
ΚΥΡΙΟ	ΚΥΡΙΑΚΟΥΛΗΣ (ΚΟ)	7,595,160	0.6	4.54	0.01	K	0.598	0.541	10.54	0.06	0.04	---
ΜΙΝΟΑ	ΜΙΝΩΙΚΕΣ ΓΡΑΜΜΕΣ ΑΝΕ (ΚΟ)	106,980,050	2.25	256.75	0.46	X	2.40	2.40	0.00	0.21	0.19	---
ΝΕΛ	ΝΕΛ (ΚΟ)	255,459,600	0.3	17.88	0.03	A	0.070	0.070	0.00	0.00	0.00	---
ΟΤΟΕΛ	ΑΥΤΟΗΕΛΛΑΣ (ΚΟ)	12,213,750	0.32	245.98	0.44	K	20.14	16.98	24.58	2.48	1.86	---
Υπηρεσίες Ηλεκτρονικών Υπολογιστών												
5 Τίτλοι-Stocks, ΣΥΝΟΛΟ ΚΛΑΔΟΥ :		342,697,708		140.86	0.25							
ΑΓΚΡΙ	ΑΛΦΑ ΓΚΡΙΣΙΝ Α.Ε. (ΚΟ)	14,870,100	0.3	0.21	0.00	A	0.014	0.014	0.00	-0.19	-0.19	---
ΑΛΤΕΚ	ALTEC (ΚΟ)	215,246,452	0.3	2.58	0.00	A	0.012	0.012	0.00	-0.04	-0.04	---
ΒΥΤΕ	ΒΥΤΕ COMPUTER (ΚΟ)	15,816,009	0.3	5.19	0.01	K	0.328	0.315	4.13	-0.06	-0.06	---
ΚΟΥΑΛ	QUALITY & RELIABILITY (ΚΟ)	27,345,120	0.47	5.20	0.01	K	0.190	0.174	9.20	-0.02	-0.01	---
ΚΟΥΕΣ	QUEST ΣΥΜΜΕΤΟΧΩΝ (ΚΟ)	11,921,531	3.32	115.64	0.21	K	9.70	8.77	10.60	1.45	0.53	---
ΛΟΓΟΣ	LOGISMOS (ΚΟ)	4,740,000	0.86	2.46	0.00	K	0.520	0.520	0.00	0.00	0.00	2016
ΠΡΟΦ	PROFILE (ΚΟ)	11,812,193	0.47	9.33	0.02	K	0.790	0.609	29.72	0.05	0.05	---
ΠΣΥΣΤ	PC SYSTEMS (ΚΟ)	40,946,303	0.36	0.25	0.00	A	0.006	0.006	0.00	0.00	0.00	---
Διαδίκτυο												
1 Τίτλοι-Stocks, ΣΥΝΟΛΟ ΚΛΑΔΟΥ :		110,122,976		42.95	0.08							
ΦΟΡΟ	FORTHNET (ΚΟ)	110,122,976	0.3	42.95	0.08	E	0.390	0.340	14.71	-0.13	-0.13	---
Λογισμικό												
3 Τίτλοι-Stocks, ΣΥΝΟΛΟ ΚΛΑΔΟΥ :		22,637,180		58.06	0.10							
ΙΛΥΔΑ	ΙΛΥΔΑ (ΚΟ)	9,090,000	0.9	2.18	0.00	K	0.240	0.213	12.68	0.00	0.00	2016
ΚΟΜΠ	COMPUCON (ΚΟ)	1,130,180	0.44	0.01	0.00	Δ	0.006	0.006	0.00	-1.17	-1.41	2016
ΜΛΣ	MLS ΠΛΗΡΟΦΟΡΙΚΗ (ΚΟ)	12,417,000	0.37	55.88	0.10	K	4.50	4.38	2.74	0.00	0.00	2016
Υλικό Υπολογιστών												
3 Τίτλοι-Stocks, ΣΥΝΟΛΟ ΚΛΑΔΟΥ :		43,216,365		100.97	0.18							
ΙΝΤΕΤ	ΙΝΤΕΡΤΕΚ (ΚΟ)	11,233,200	0.73	3.21	0.01	K	0.286	0.373	-23.32	0.00	0.00	2016
ΠΛΑΙΣ	ΠΛΑΙΣΙΟ COMPUTERS (ΚΟ)	22,075,665	0.33	96.25	0.17	K	4.36	3.85	13.25	0.30	0.20	---
ΣΠΙ	CPI (ΚΟ)	9,907,500	0.3	1.51	0.00	K	0.152	0.182	-16.48	0.00	0.00	2016
Ηλεκτρονικός Εξοπλισμός Γραφείων												
1 Τίτλοι-Stocks, ΣΥΝΟΛΟ ΚΛΑΔΟΥ :		8,298,467		7.24	0.01							
ΙΝΤΕΚ	ΙΝΤΕΑΛ ΟΜΙΛΟΣ (ΚΟ)	8,298,467	0.4	7.24	0.01	K	0.872	0.740	17.84	0.08	0.08	---
Αεροπορικές Εταιρείες												
1 Τίτλοι-Stocks, ΣΥΝΟΛΟ ΚΛΑΔΟΥ :		71,417,100		592.76	1.07							
ΑΡΑΙΓ	ΑΕΡΟΠΟΡΙΑ ΑΙΓΑΙΟΥ (ΚΟ)	71,417,100	0.65	592.76	1.07	K	8.30	7.48	10.96	0.72	0.45	---

P/E	Ποσ. Φόρων before tax	Ποσ. Φόρων after tax	Μέρισμα / Προμήρεια 2015 Dividend / Interim	Μέρισμα / Προμήρεια 2016 Dividend / Interim	Μερισματοπρόδοση Dividend Yield (%) (14)	Διακυμάνσεις Τιμών Ιουνίου Monthly Price in June		Διακυμάνσεις Τιμών από 1/1/2017 Price Range since 1.1.2017		Αξία Συναλλαγών Value of Transactions (6), (10)	Όγκος Συναλλαγών Transactions Volume (7)	Αριθμός Πράξεων Number of Trades	Μηνιαία Ευπορευσιμότητα Monthly Marketability (%)	Securities (8)
						Κατώτερη Low	Ανώτερη High	Κατώτερη Low	Ανώτερη High					
(Continued)														
<i>Specialty Retailers</i>														
---	---	---	---	---	---	0.49	0.75	0.21	1.04	1,461.34	2,574	10	0.03	SFAKIANAKIS SA (CR)
---	---	---	---	---	---	19.45	21.62	17.31	21.71	34,282,875.29	1,668,273	13,220	2.49	FOLLI FOLLIE (CR)
<i>Broadcasting & Entertainment</i>														
: TOTAL OF SECTOR														
---	---	---	---	---	---	0.06	0.09	0.06	0.09	4,387.06	59,971	79	0.12	AUDIO VISUAL ENTERPRISES (CR)
---	---	---	---	---	---	0.06	0.06	0.06	0.06	0.00	0	0	0.00	TELETIPPOS SA (CR)
<i>Publishing</i>														
: TOTAL OF SECTOR														
---	---	---	---	---	---	0.70	0.70	0.59	0.86	25,280.92	159,798	225	0.24	ATTICA PUBLICATIONS SA (CR)
---	---	---	---	---	---	0.01	0.01	0.01	0.01	0.00	0	0	0.00	LIVANIS SA (CR)
---	---	---	---	---	---	0.01	0.01	0.01	0.01	5.61	676	4	0.01	NAYTEMPORIKI PUBLISHING SA (CR)
---	---	---	---	---	---	0.02	0.03	0.02	0.07	353.30	19,588	13	0.08	PEGASUS PUBLISHING S.A. (CR)
---	---	---	---	---	---	0.06	0.25	0.02	0.25	24,922.01	139,534	208	0.74	
<i>Gambling</i>														
: TOTAL OF SECTOR														
---	---	---	---	---	---	1.04	1.23	1.02	1.32	113,268,117.36	15,921,649	24,397	2.75	INTRALOT (CR)
---	---	---	---	---	---	0.40	0.72	7.27	9.23	4,435,466.54	3,949,082	3,969	2.48	OPAP (CR)
---	---	---	---	---	---	0.12	0.15	0.08	0.15	108,720,165.41	11,085,268	19,906	3.48	CENTRIC HOLDINGS (CR)
---	---	---	---	---	---	0.12	0.15	0.08	0.15	112,485.41	887,299	522	0.88	
<i>Hotels</i>														
: TOTAL OF SECTOR														
---	---	---	---	---	---	5.48	5.48	5.34	5.48	157,346.19	14,480	197	0.01	ASTIR PALACE SA (CR)
---	---	---	---	---	---	10.02	10.02	9.30	10.02	0.00	0	0	0.00	IONIAN HOTELS SA (CR)
---	---	---	---	---	---	16.51	17.20	16.00	17.50	64,629.00	6,450	34	0.05	LAMPSPA HOTEL SA (CR)
---	---	---	---	---	---	0.12	0.30	6.82	3.90	79,290.71	4,716	76	0.02	GEKE SA (CB)
---	---	---	---	---	---	3.90	5.28	2.94	5.28	13,426.48	3,314	87	0.04	
<i>Travel & Tourism</i>														
: TOTAL OF SECTOR														
---	---	---	---	---	---	0.07	0.10	0.05	0.10	1,751,896.43	789,437	822	0.10	ANEK LINES SA (CR)
---	---	---	---	---	---	0.40	0.40	0.40	0.42	45,600.80	519,457	189	0.28	ANEK LINES SA (PR, issue '90)
---	---	---	---	---	---	0.05	0.05	0.05	0.06	0.00	0	0	0.00	ANEK LINES SA (PR, issue '96)
---	---	---	---	---	---	1.20	1.35	0.66	1.35	0.19	4	1	0.00	ATTICA HOLDINGS (CR)
---	---	---	---	---	---	0.47	0.63	0.41	0.65	173,814.42	138,458	249	0.07	KIRIAKOULIS SHIPPING SA (CR)
---	---	---	---	---	---	2.25	2.40	2.22	2.55	17,578.28	34,493	87	0.45	MINOAN LINES SA (CR)
---	---	---	---	---	---	0.07	0.07	0.07	0.07	43,520.46	18,251	77	0.02	NEL SA (CR)
---	---	---	---	---	---	0.07	0.07	0.07	0.07	0.00	0	0	0.00	AUTOHELLAS SA (CR)
---	---	---	0.85	0.85	4.22	16.30	20.35	11.53	20.35	1,471,382.28	78,774	219	0.64	
<i>Computer Services</i>														
: TOTAL OF SECTOR														
---	---	---	---	---	---	0.01	0.01	0.01	0.03	2,310,154.90	827,375	1,765	0.24	ALPHA GRISSIN S.A. (CR)
---	---	---	---	---	---	0.01	0.01	0.01	0.01	0.00	0	0	0.00	ALTEC SA (CR)
---	---	---	---	---	---	0.32	0.33	0.27	0.33	10,154.03	31,131	58	0.20	BYTE COMPUTER SA (CR)
---	---	---	---	---	---	0.16	0.19	0.15	0.35	49,490.78	290,109	560	1.06	QUALITY & RELIABILITY SA (CR)
---	---	---	---	---	---	8.53	9.94	6.30	10.00	2,068,988.43	235,247	490	1.97	QUEST HOLDINGS (CR)
---	---	---	---	---	---	0.52	0.52	0.17	0.55	0.00	0	0	0.00	LOGISMOS S.A. (CR)
---	---	---	---	---	---	0.58	0.80	0.46	0.80	181,521.66	270,888	657	2.29	PROFILE SA (CR)
---	---	---	---	---	---	0.01	0.01	0.01	0.01	0.00	0	0	0.00	PC SYSTEMS SA (CR)
<i>Internet</i>														
: TOTAL OF SECTOR														
---	---	---	---	---	---	0.29	0.39	0.17	0.47	11,232.63	35,442	79	0.03	Forthnet (CR)
<i>Software</i>														
: TOTAL OF SECTOR														
---	---	---	---	---	---	0.19	0.24	0.17	0.48	771,782.51	702,863	1,009	3.10	ILYDA S.A. (CR)
---	---	---	---	---	---	0.01	0.01	0.01	0.01	114,271.61	554,822	459	6.10	COMPUCON SA (CR)
---	---	---	---	---	---	4.28	4.60	3.98	4.60	4.52	753	3	0.07	MLS MULTIMEDIA SA (CR)
---	---	---	---	---	---	4.28	4.60	3.98	4.60	657,506.38	147,288	547	1.19	
<i>Computer Hardware</i>														
: TOTAL OF SECTOR														
---	---	---	---	---	---	0.18	0.45	0.13	0.45	1,874,931.66	482,686	1,403	1.12	INTERTECH SA (CR)
---	---	---	0.08	0.05	1.15	3.75	4.64	3.30	4.64	2,898.93	11,110	108	0.10	PLAISIO COMPUTERS SA (CR)
15.8	20.0	---	---	---	---	0.14	0.18	0.14	0.19	1,868,919.75	451,501	1,271	2.05	CPI SA (CR)
---	---	---	---	---	---	0.14	0.18	0.14	0.19	3,112.98	20,075	24	0.20	
<i>Electronic Office Equipment</i>														
: TOTAL OF SECTOR														
---	---	---	---	---	---	0.75	0.87	0.68	0.87	5,442.36	6,543	17	0.08	IDEAL GROUP SA (CR)
<i>Airlines</i>														
: TOTAL OF SECTOR														
---	---	---	0.70	0.40	4.82	7.48	8.40	6.30	8.58	12,050,780.79	1,509,876	6,442	2.11	AEGEAN AIRLINES (CR)
---	---	---	0.70	0.40	4.82	7.48	8.40	6.30	8.58	12,050,780.79	1,509,876	6,442	2.11	

Σύμβολο ΟΔΣΗΣ OASHS Code	Χρεόγραφα (1)	Αριθμός Εισηγμένων Χρεογράφων Number of Listed Securities ()	Όνομαστική Αξία Χρημ/κή Αξία (Εκστ. Ευρώ) Market Capitalisation (Million Euro) (***)	% στη Συνολική Χρημ/κή Αξία% in Total Market Capitalisation	Κατηγορία - Category (\$)	No Σημείωσης - Note Nr	Τιμή Κλεισίματος Closing Price	Τιμή Κλεισίματος Πρ. Μήνα Previous Month Closing % Μεταβολή Μηνός % Monthly Price Change	Κέρδη ανά Μετοχή Profits per Share		Έτος χρήσης Fiscal year	
									προ φόρων before tax	μετά φόρων after tax		
Εναλλακτικός Ηλεκτρισμός												
2 Τίτλοι-Stocks, ΣΥΝΟΛΟ ΚΛΑΔΟΥ :		219,247,882	560.99	1.01								
4 Τίτλο	ΕΛ.ΤΕΧ. ΑΝΕΜΟΣ Α.Ε. (ΚΟ)	109,933,482	0.3	124.83	0.23	K	1.51	1.34	12.69	0.18	0.13	--
	TENERG ΤΕΡΝΑ ΕΝΕΡΓΕΙΑΚΗ (ΚΟ)	109,314,400	0.3	436.16	0.79	K	3.99	3.21	27.64	0.33	0.20	--
Διαπραγματεύσιμα Αμοιβαία Κεφάλαια												
1 Τίτλοι-Stocks, ΣΥΝΟΛΟ ΚΛΑΔΟΥ :		619,082	.	0.00								
ΑΔΑΚ	ALPHA ETF FTSE Athex Large Cap	619,082	--	0.00	0.00	ΔΑΚ	21.63	20.54	5.33	0.00	0.00	--
Διαφοροποιημένες Ε.Ε.Α.Π.												
1 Τίτλοι-Stocks, ΣΥΝΟΛΟ ΚΛΑΔΟΥ :		10,500,000	63.95	0.12								
INTEPKI	INTERCONTINENTAL (ΚΟ)	10,500,000	4	63.95	0.12	K	6.09	5.57	9.34	0.00	0.00	2016
		37,590,288,097		55,374.15	100.00							

P/E	Προ φόρων before tax	Μετα φόρων after tax	Μέρισμα / Προμήρισμα 2015 Dividend / Interim	Μέρισμα / Προμήρισμα 2016 Dividend / Interim	Μερισματοδόση Dividend Yield (%) ⁽¹⁴⁾	Διακυμάνσεις Τιμών Ιουνίου Monthly Price in June		Διακυμάνσεις Τιμών από 1/1/2017 Price Range since 1.1.2017		Αξία Συναλλαγών Value of Transactions ^{(6), (10)}	Όγκος Συναλλαγών Transactions Volume ⁽⁷⁾	Αριθμός Πράξεων Number of Trades	Μηνιαία Ευπορευσιμότητα Monthly Marketability (%)	Securities ⁽¹⁾
						Κατώτερη Low	Ανώτερη High	Κατώτερη Low	Ανώτερη High					
<i>Alternative Electricity</i>														
										10,549,355.20	4,077,985	8,839	1.86	: TOTAL OF SECTOR
---	---	---	---	---	---	1.31	1.64	0.88	1.64	2,657,171.99	1,760,999	1,604	2.13	ELTECH ANEMOS S.A. (CR)
---	---	0.09	0.09	2.35	3.10	4.00	2.71	4.00	7,892,183.21	2,316,986	7,235	2.12	TERNA ENERGY (CR)	
<i>ETF</i>														
										1,821,367.67	83,878	14	13.55	: TOTAL OF SECTOR
---	---	---	---	---	20.54	21.88	16.01	21.88	1,821,367.67	83,878	14	13.55	ALPHA ETF FTSE Athex Large Cap	
<i>Diversified REITs</i>														
										43,676.55	7,505	76	0.07	: TOTAL OF SECTOR
---	---	---	0.28	4.60	5.56	6.11	5.28	6.11	43,676.55	7,505	76	0.07	INTERCONTINENTAL (CR)	
										1,632,805,656.45	1,824,621,910	450,918	4.85	

ΕΠΕΞΗΓΗΣΗ ΠΙΝΑΚΩΝ EXPLANATION OF TABLES

$$\text{Spread Συνεδρίασης} = \frac{\sum (\text{Ask}_t - \text{Bid}_t) * \text{Time}_{st} - \text{Time}_t}{(\text{Ask}_t + \text{Bid}_t) / 2 \sum \text{Time}_{st} - \text{Time}_t}$$

Κωδικός ΟΑΣΗΣ
Ticker Symbol
H ελληνική ονομασία της μετοχής.
Share's Greek Name.

Αριθμός εισηγμένων μετοχών στο τέλος του μήνα.
Number of listed shares at the end of the month.

Η αγορά στην οποία ανήκει και διαπραγματεύεται η μετοχή.
The market in which the share is listed and traded.

Τα προ φόρων και τα μετά φόρων κέρδη ανά μετοχή αντίστοιχα, βάσει του σταθμισμένου - λόγω των μεταβολών μετοχικού κεφαλαίου - αριθμού των μετοχών.
Before tax and after tax profits per share respectively, according to the weighted - due to share capital changes - number of shares.

Το ιστορικό κλείσιμο της μετοχής την τελευταία συνεδρίαση του μήνα.
The historical closing price on the last session of the month.

Το έτος χρήσης στο οποίο αναφέρονται τα κέρδη ανά μετοχή και το P / E.
The fiscal year that the profits per share and the P / E ratio refer to.

Σύμβολο ΟΑΣΗΣ OASHS Code	Χρεόγραφο (1)	Αριθμός Εισηγμένων Χρεογράφων Number of Listed Securities (2)	Ονομαστική Αξία Nominal Value	Χρηματική Αξία (Εκστ. Ευρώ) Market Capitalisation (Million Euro) (3,4,5)	% στη Συνολική Χρηματική Αξία % in Total Market Capitalisation	Κατηγορία - Category (\$) No Σημείωσης - Note Nr	Τιμή Κλεισίματος Closing Price	Τιμή Κλεισίματος Πρ. Μήνα Previous Month Closing Price	% Μεταβολή Μηνός % Monthly Price Change	% Spread Μηνός % Monthly Spread	Κέρδη ανά Μετοχή Profits per Share		Έτος χρήσης Fiscal year
											προ φόρων before tax	μετά φόρων after tax	

H ονομαστική αξία της μετοχής.
Share's Nominal Value.

% της Χρηματιστηριακής αξίας στο σύνολο της
% of the capitalisation on the market's total capitalisation.

Οι σημειώσεις παρατίθενται στο τέλος αυτού του πίνακα.
The notes appear at the end of this table.

H μερισματοπόδοση υπολογίζεται ως εξής:

$$\text{Μερισματοπόδοση} = \frac{\text{Τιμή αποκοπέντος μερισματος τελευταίας χρήσης}}{\text{Αποπροσαρμοσμένη(*) τιμή κλεισίματος}}$$

The dividend yield is calculated as follows:

$$\text{Dividend Yield} = \frac{\text{Last dividend's historical price}}{\text{Readjusted(*) closing price}}$$

Ο δείκτης Τιμή / Κέρδη ανά μετοχή (P/E) υπολογίζεται ως εξής:

$$\text{P/E} = \frac{\text{Αποπροσαρμοσμένη(*) τιμή κλεισίματος}}{\text{Κέρδη είτε προ είτε μετά φόρων αντίστοιχα}}$$

The ratio Price/Profits per share is calculated as follows:

$$\text{P/E} = \frac{\text{Readjusted(*) closing price}}{\text{Profits per share either before or after tax respectively}}$$

Μεταβολή Μηνός (%)

$$\frac{\text{Τελευταία τιμή τρέχοντος μήνα} - \text{Τελευταία τιμή προηγούμενου μήνα (προσαρμοσμένη)} * 100}{\text{Τελευταία τιμή προηγούμενου μήνα (προσαρμοσμένη)}}$$

Monthly Price Change (%)

$$\frac{\text{Closing price on present month's last session} - \text{Closing price on previous month's last}}{\text{Closing price on previous month's last}}$$

Τα στοιχεία έχουν προσαρμοστεί για τις τυχόν μεταβολές μετοχικού κεφαλαίου της μετοχής και τις συνακόλουθες προσαρμογές της τιμής ως εξής:
 Προσαρμοσμένος όγκος συναλλαγών = $\frac{\text{Ιστορική τιμή κλεισίματος} * \text{Ιστορικός όγκος συναλλαγών}}{\text{Προσαρμοσμένη τιμή κλεισίματος}}$

Adjusted volume of transactions = $\frac{\text{Historical closing price} * \text{Historical volume of transactions}}{\text{Adjusted closing price}}$

P/E	Μέρισμα / Προμήρισμα 2008 Dividend / Interim Dividend 2008	Μέρισμα / Προμήρισμα 2009 Dividend / Interim Dividend 2009	Μερισματοπόδοση Dividend Yield (%) (1,4)	Διακυμάνσεις Τιμών από 1/1/2011 Price Range since 1.1.2011				Αξία Συναλλαγών Value of Transactions (6)	Συναλλαγές σε Τεμάχια Shares Transactions in Items (7)	Αριθμός Πράξεων Number of Trades	Μηνιαία Εμπορευσιμότητα Monthly Marketability (%)	Securities (1)
				Κατώτερη Low	Ανώτερη High	Κατώτερη Low	Ανώτερη High					

H τιμή του μερισματος / προμερισματος της μετοχής κατά την τελευταία χρήση και την προηγούμενη χρήση αντίστοιχα.
Dividend's price (or Interim dividend) during the last and previous fiscal year respectively.

H κατώτερη και ανώτερη προσαρμοσμένη τιμή κλεισίματος της μετοχής σε
The lowest and highest share's adjusted closing price on month and year basis

H μηνιαία αξία συναλλαγών της
Share's monthly value of

Ο αριθμός των
The number of

H αγγλική ονομασία
Share's Name in English.

H μηνιαία εμπορευσιμότητα υπολογίζεται ως εξής:

$$\text{Μηνιαία εμπορευσιμότητα} = \frac{\text{Προσ/μέρος όγκος συναλλαγών κατά τη διάρκεια του μήνα} * 100}{\text{Αριθμός μετοχών την τελευταία ημέρα του μήνα}}$$

The monthly marketability is calculated as follows:

$$\text{Monthly marketability} = \frac{\text{Adjusted volume of transactions within the month}}{\text{Number of shares on the last day of the month}} * 100$$

(*) Προσαρμοσμένη τιμή = Ιστορική τιμή κλεισίματος * Συντελεστής προσαρμογής - Adjusted price = Historical closing price * Adjustment co-efficient
 Αποπροσαρμοσμένη τιμή = Ιστορική τιμή κλεισίματος * (1 / Συντελεστής προσαρμογής) - Readjusted price = Historical closing price * (1 / Adjustment co-efficient)
 Όπου : Συντελεστής προσαρμογής = Προσαρμοσμένη τιμή κλεισίματος / Ιστορική τιμή κλεισίματος την ημέρα πραγματοποίησης της μεταβολής μετοχικού κεφαλαίου -
 Where: Adjustment co-efficient = Adjusted closing price / Historical closing price on the day of the share capital change realisation

Αρχής γενομένης του Μηνιαίου Στατιστικού Δελτίου του Ιανουαρίου 2002 για την προσαρμογή των τιμών των μετοχών στις περιπτώσεις εταιρικών πράξεων χρησιμοποιείται η μεθοδολογία του Σταθερού Συντελεστή σύμφωνα με την οποία οι ιστορικές τιμές προγενέστερων της ημερομηνίας αποκοπής δικαιώματος εταιρικής πράξης, πολλαπλασιάζονται με τον σταθερό συντελεστή προσαρμογής όπως αυτός προκύπτει κατά την ημερομηνία αποκοπής. - Adjustments made to share prices following a corporate action, are made through the use of a fixed co-efficient method, whereby prices of the share, during the period prior to the corporate action, are multiplied by the co-efficient.

ΣΗΜΕΙΩΣΕΙΣ ΜΕΤΟΧΩΝ - STOKS NOTES

1	<p>Συντμήσεις - Abbreviations: Κ = Κοινές = Com. = Common., Πρ. = Προνομιούχες = Pref. = Preferred., Ον. = Ονομαστικές = Reg. = Registered., Αν. = Ανώνυμες = Bear. = Bearer.</p>	***	<p>Τα στοιχεία αφορούν σε σύνολα εταιριών και όχι σε επιμέρους μετοχικές εκδόσεις - Data concern total value of the companies. Επίσης, για την εταιρεία Ο ΚΕΚΡΟΨ Α.Ε. (ΚΟ)η χρηματιστηριακή αξία αναφέρεται στον νέο αριθμό μετοχών - Also ΚΕΚΡΟΨ S.A. (CR) the market value refers to the new number of stocks.</p>
14	<p>Η Μερισματαλόδοση προκύπτει από το τελευταίο αποκοπέν μέρισμα (και όχι από τυχόν προμέρισμα) - The Dividend Yield results from the last distributed dividend (and not from any interim dividend).</p>	**	<p>Το P/E είναι μεγαλύτερο από 100. - P/E is higher than 100.</p>
\$	<p>Κ= ΚΥΡΙΑ ΑΓΟΡΑ - MAIN MARKET, Χ=ΚΑΤΗΓΟΡΙΑ ΧΑΜΗΛΗΣ ΔΙΑΣΠΟΡΑΣ - LOW DISPERSION, Ε= ΚΑΤΗΓΟΡΙΑ ΕΠΙΤΗΡΗΣΗΣ - SURVEILLANCE, Δ= ΠΡΟΣ ΔΙΑΓΡΑΦΗ - UNDER DELETION, Α= ΚΑΤΑΣΤΑΣΗ ΑΝΑΣΤΟΛΗΣ - SUSPENSION STAUS - Δ = ΔΙΑΠΡΑΓΜΑΤΕΥΣΙΜΑ ΑΜΟΙΒΑΙΑ ΚΕΦΑΛΑΙΑ - EXCHANGE TRADED FUNDS, W=ΤΙΤΛΟΙ ΠΑΡΑΣΤΑΤΙΚΟΙ - WARRANTS</p>	9	<p>Στην αξία συναλλαγών των μετοχών συμπεριλαμβάνεται και η αξία των δικαιωμάτων, ενώ στα τεμάχια όχι. - The value of stocks' transactions also includes the rights' transactions while the volume of transactions are not include them.</p>
(*)	<p>Στην περίπτωση του Δ.Α.Κ ο όρος μερίδια αντικαθιστά τον όρο χρεόγραφα - In the case of ETFs the term "Units" replaces the term securities.</p>	10	<p>Στην Αξία Συναλλαγών των Μετοχών περιλαμβάνονται όλοι οι τύποι Πακέτων - All Blocks Methods' Transactions Value are included.</p>

ΣΤΑΘΜΙΣΜΕΝΟ P/E (μετά φόρων) ΤΩΝ ΕΠΙΜΕΡΟΥΣ ΚΛΑΔΩΝ ΚΑΙ ΣΥΝΟΛΟΥ ΤΗΣ ΑΓΟΡΑΣ
 SECTORAL AND COMPOSITE WEIGHTED P/E RATIO (after tax) *

	2017											2017	
	Ιαν.	Φεβ.	Μάρ.	Απρ.	Μάι.	Ιούν.	Ιούλ.	Αύγ.	Σεπ.	Οκτ.	Νοέμ.	Δεκ.	
	Jan.	Feb.	Mar.	Apr.	May	Jun.	Jul.	Aug.	Sep	Oct	Nov.	Dec.	
Υλικό Υπολογιστών	14.5	14.6	20.0	20.0	20.0	20.0							Computer Hardware
Υπηρεσίες Ηλεκτρονικών Υπολογιστών	6.7	6.7											Computer Services
Σταθερή Τηλεφωνία	35.2	35.2											Fixed Line Telecommunications
Γεωργία & Αλιεία	3.7	3.3											Farming Fishing & Plantations
Τρόφιμα	21.0	20.6											Food Products
Ιατρικός Εξοπλισμός	1.2	1.2											Medical Equipment
Συμβατικός Ηλεκτρισμός													Conventional Electricity
Υδρευση	11.5	11.4											Water
Βασικά Χημικά	9.6	9.6											Commodity Chemicals
Εξειδικευμένα Χημικά	7.8	7.8											Specialty Chemicals
Υπηρεσίες Ακίνητης Περιουσίας	16.4	16.4											Real Estate Services
Ε.Ε.Α.Π. Βιομηχανικών & Επαγγελματικών Χώρων	30.1	30.1											Industrial & Office REITs
Εξειδικευμένες Ε.Ε.Α.Π.	12.0	12.0											Specialty REITs
Αεροπορικές Εταιρείες	7.1	7.1											Airlines
Εναλλακτικός Ηλεκτρισμός	13.6	13.5											Alternative Electricity
ΣΥΝΟΛΟ	20.0	19.9	16.8	16.8	16.8	16.8							TOTAL

* Για τη στάθμιση του P/E λαμβάνεται υπόψη η κεφαλαιοποίηση των εισηγμένων εταιριών σε σχέση με το άθροισμα της κεφαλαιοποίησης του κλάδου. - In the calculation of the weighted composite and sectoral P/E ratio the market value of each listed company, compared to the each market value each sector is taken into consideration. Με βάση την τιμή κλεισίματος στο τέλος του μήνα - Based on the closing price at the end of each month.
Σημείωση: Εταιρίες που παρουσίασαν "Ζημιές" ή P/E μεγαλύτερο ή ίσο του 100 δεν λαμβάνονται υπόψη. - Companies with "Losses" as well as with P/E ratio over or equal to 100 points are not taken into consideration.

ΣΤΑΘΜΙΣΜΕΝΗ ΜΕΡΙΣΜΑΤΑΠΟΔΟΣΗ ΤΩΝ ΕΠΙΜΕΡΟΥΣ ΚΛΑΔΩΝ ΚΑΙ ΣΥΝΟΛΟΥ ΤΗΣ ΑΓΟΡΑΣ
SECTORAL AND COMPOSITE WEIGHTED D.Y. RATIO *

	2017						2017						
	Ιαν. Jan.	Φεβ. Feb.	Μάρ. Mar.	Απρ. Apr.	Μάι. May	Ιούν. Jun.	Ιούλ. Jul.	Αύγ. Aug.	Σεπ. Sep	Οκτ. Oct	Νοέμ. Nov.	Δεκ. Dec.	
Υδρευση						2.5							Water
Εξειδικευμένα Χημικά													Specialty Chemicals
Ε.Ε.Α.Π. Βιομηχανικών & Επαγγελματικών Χώρων	4.6	4.9			4.6	4.5							Industrial & Office REITs
Εξειδικευμένες Ε.Ε.Α.Π.			2.3	2.2	2.2	2.1							Specialty REITs
Αεροπορικές Εταιρείες					5.4	4.8							Airlines
Εναλλακτικός Ηλεκτρισμός						2.4							Alternative Electricity
ΣΥΝΟΛΟ	4.3	4.2	2.7	2.7	4.5	2.9							TOTAL

* Για τη στάθμιση της D.Y. λαμβάνεται υπόψιν η κεφαλαιοποίηση των εισηγμένων εταιριών σε σχέση με το άθροισμα της κεφαλαιοποίησης του κλάδου. - In the calculation of the weighted composite and sectoral D.Y. ratio the market value of each listed company, as compared to the total amount of market value in each sector is taken into consideration. Με βάση την τιμή κλεισίματος στο τέλος του μήνα - Based on the closing price at the end of the month.

Οι 10 Μετοχές με τα μεγαλύτερα και μικρότερα (μετά φόρων) P/Es κατά την 30/06/2017
10 Stocks with the Highest and Lowest (after tax) P/Es on 30/06/2017 (*)

ΜΕΤΟΧΗ - SHARE NAME	P/E	ΜΕΤΟΧΗ - SHARE NAME	P/E
CPI (ΚΟ) - CPI SA (CR)	19.99		
JUMBO (ΚΟ) - JUMBO SA (CR)	16.90		
ΝΑΚΑΣ ΜΟΥΣΙΚΗ (ΚΟ) - ΝΑΚΑΣ MUSIC	4.87		

* Εξαιρούνται οι Μετοχές με P/E αρνητικό ή ≥ 100 - The Shares, whose P/E is negative or ≥ 100 are not Included.

Μετοχές με τις μεγαλύτερες και μικρότερες Μερισματοδόσεις στο Χρηματιστήριο Αθηνών κατά την 30/06/2017
Stocks with the Highest and Lowest Dividend Yields in the Athex Stock Exchange on 30/06/2017 (*)

ΜΕΤΟΧΗ - SHARE NAME	Μερισ/δοση Divident Yield (%)	ΜΕΤΟΧΗ - SHARE NAME	
INFORM ΛΥΚΟΣ Π. (ΚΟ) - INFORM P. LYKOS SA (CR)	9.43	ΤΙΤΑΝ (ΚΟ) - TITAN CEMENT (CR)	0.42
ΟΠΑΠ (ΚΟ) - ΟΡΑΡ (CR)	7.27	ΤΙΤΑΝ (ΠΟ) - TITAN CEMENT CO. (PR)	0.59
ΓΕΚΕ (ΚΑ) - ΓΕΚΕ SA (CB)	6.82	ΕΛΛΗΝ. ΧΡΗΜΑΤΙΣΤΗΡΙΑ-Χ.Α. (ΚΟ) - HELLENIC EXCHANGES-A.S.E. (CR)	1.14
MERMEREN KOMB. A.D. PR. (ΕΛΠ) - MERMEREN KOMB. A.D. PR. (G)	5.52	ΠΛΑΙΣΙΟ COMPUTERS (ΚΟ) - PLAISIO COMPUTERS SA (CR)	1.15
ΕΛΛΑΔΟΣ ΤΡΑΠΕΖΑ (ΚΟ) - BANK OF GREECE (CR)	5.36	ΚΕΠΕΝΟΥ ΜΥΛΟΙ (ΚΟ) - MILLS KEPENOS (CR)	1.20
PAPERPACK (ΚΟ) - PAPERPACK (CR)	5.33	ΚΑΡΑΤΖΗ (ΚΟ) - KARATZIS SA (CR)	1.24
ΕΥΑΘ (ΚΟ) - THESSALONIKA WATER & SEWERAGE	5.07	ΣΑΡΑΝΤΗΣ ΓΡ. (ΚΟ) - GR. SARANTIS SA (CR)	1.44
ΑΕΡΟΠΟΡΙΑ ΑΙΓΑΙΟΥ (ΚΟ) - AEGEAN AIRLINES (CR)	4.82	COCA-COLA HBC AG (ΚΟ) - CC HBC AG (CR)	1.70
ΜΟΤΟΡ ΟΙΛ (ΚΟ) - MOTOR OIL (CR)	4.72	ΜΕΤΚΑ (ΚΟ) - ΜΕΤΚΑ (CR)	1.83
INTERCONTINENTAL (ΚΟ) - INTERCONTINENTAL (CR)	4.60	ΕΥΔΑΠ (ΚΟ) - EYDAP S.A. (CR)	1.87

Τα 10 χρεόγραφα με τις μεγαλύτερες και μικρότερες Μεταβολές Τιμής μέσα στο μήνα Ιούνιο 2017
10 Securities with the Highest and Lowest Price Changes on June 2017 (*)

ΜΕΤΟΧΗ - SHARE NAME	Μεταβ. Τιμής Pr.Change (%)	ΜΕΤΟΧΗ - SHARE NAME	Μεταβ. Τιμής Pr.Change (%)
EUROMEDICA (ΚΟ) - EUROMEDICA SA (CR)	843.75	ΒΙΟΤΕΡ (ΚΟ) - ΒΙΟΤΕΡ SA (CR)	-59.03
ΒΑΡΒΕΡΗΣ Ν. - MODA BAGNO (ΚΟ) - VARVERIS - MODA BAGNO SA (183.54	ΔΕΗ (ΚΟ) - PPC (CR)	-53.40
ΑΛΦΗ ΤΡΑΠΕΖΑ (ΤΠΔ) - ΑΛΦΗ BANK (W)	100.00	ΜΠΟΥΤΑΡΗΣ Ι. & ΥΙΟΣ (ΚΑ) - J.BOUTARIS & SON HOLD. SA (CB)	-45.00
ΣΙΔΑΜΑ (ΚΟ) - SIDMA SA (CR)	87.86	SATO AE (ΚΟ) - SATO SA (CR)	-41.46
ΠΗΓΑΣΟΣ ΕΚΔΟΤΙΚΗ Α.Ε. (ΚΟ) - PEGASUS PUBLISHING S.A. (CR)	81.55	ΤΡΙΑ ΑΛΦΑ (ΚΟ) - TRIA ALFA SA (CR)	-32.05
ΛΙΒΑΝΗ ΕΚΔΟΤ. ΟΡΓ. (ΚΟ) - LIVANIS SA (CR)	66.67	ΚΡΕΚΑ (ΚΟ) - KRE.KA SA (CR)	-28.57
ΛΕΒΕΝΤΕΡΗΣ Ν. (ΚΑ) - N. LEVEDERIS SA (CB)	64.84	ΔΟΥΡΟΣ (ΚΟ) - DUROS SA (CR)	-28.57
ΕΛΓΕΚΑ (ΚΟ) - ELGEKA SA (CR)	59.62	ΝΑΥΤΕΜΠΟΡΙΚΗ (ΚΟ) - ΝΑΥΤΕΜΠΟΡΙΚΗ PUBLISHING SA(CR)	-28.00
MERMEREN KOMB. A.D. PR. (ΕΛΠ) - MERMEREN KOMB. A.D. PR. (G)	56.71	ΣΦΑΚΙΑΝΑΚΗΣ (ΚΟ) - SFAKIANAKIS SA (CR)	-24.62
ΒΙΟΗΑΛΚΟ SA/NV (ΚΑ) - ΒΙΟΗΑΛΚΟ SA/NV (CB)	46.00	ΠΡΟΟΔΕΥΤΙΚΗ (ΚΟ) - ΠΡΟΟΔΕΥΤΙΚΗ SA (CR)	-23.81

* Οι Μεταβολές Τιμών έχουν λάβει υπόψη τις αποκοπές Μερισμάτων & Δικαιωμάτων - The Price Changes have considered the Dividend
Ακόμη, εξαιρούνται οι Μετοχές, που έχουν Μηδενικές Μεταβολές Τιμών - The Stocks whose Price Changes equal to zero are not co

Τα 10 χρεόγραφα με την μεγαλύτερη Αξία Συναλλαγών κατά το μήνα Ιούνιο 2017
10 Securities with the highest Transactions Value on June 2017

ΜΕΤΟΧΗ - SHARE NAME	Αξία Συναλλαγών (Ευρώ) Value of Transactions (Euro)	Συμμετοχή * Participation (%)	Όγκος Συναλλαγών (Ευρώ) Transactions Volume (Euro)	Συμμετοχή * Participation (%)
ALPHA BANK (ΚΟ) - ALPHA BANK (CR)	274,951,200.95	16.84	126,887,633	6.95
ΕΘΝΙΚΗ ΤΡΑΠΕΖΑ (ΚΟ) - NATIONAL BANK (CR)	196,073,732.19	12.01	582,506,829	31.92
ΟΤΕ (ΚΟ) - ΟΤΕ (CR)	167,299,087.51	10.25	16,442,232	0.90
JUMBO (ΚΟ) - JUMBO SA (CR)	151,774,149.63	9.30	9,857,774	0.54
ΠΕΙΡΑΙΩΣ ΤΡΑΠΕΖΑ (ΚΟ) - PIRAEUS BANK (CR)	124,769,821.08	7.64	571,625,301	31.33
ΟΠΑΠ (ΚΟ) - OPAP (CR)	108,720,165.41	6.66	11,085,268	0.61
ΤΡΑΠΕΖΑ EUROBANK ERGASIAS (ΚΟ) - EUROBANK ERGASIAS (CR)	102,211,625.42	6.26	109,205,457	5.99
ΔΕΗ (ΚΟ) - PPC (CR)	51,545,356.54	3.16	17,985,749	0.99
ΜΟΤΟΡ ΟΪΛ (ΚΟ) - MOTOR OIL (CR)	44,338,111.55	2.72	2,434,408	0.13
ΕΛΛΑΚΤΩΡ (ΚΟ) - ELLAKTOR (CR)	39,284,417.53	2.41	28,187,142	1.54
ΣΥΝΟΛΟ - TOTAL	1,260,967,667.81	77.23	1,476,217,793	80.91

* Επί του Συνόλου των Μετοχών - It refers to the Total of Shares.

Τα 10 Χρεόγραφα με τη μεγαλύτερη εμπορευσιμότητα κατά το μήνα Ιούνιο 2017
10 Securities with the Highest Marketability on June 2017

ΜΕΤΟΧΗ - SHARE NAME	Εμπορ/τα (%) Marketability	Αξία Συναλλαγών (Ευρώ) Value of Transactions (Euro)	Συμμετοχή * Participation (%)	Όγκος Συναλλαγών (Ευρώ) Transactions Volume (Euro)	Συμμετοχή * Participation (%)
ΕΛΛΑΚΤΩΡ (ΚΟ) - ELLAKTOR (CR)	15.92	39,284,417.53	2.15	28,187,142.00	1.73
ALPHA ETF FTSE Athex Large Cap - ALPHA ETF FTSE Athex Large Cap	13.55	1,821,367.67	0.10	83,878.00	0.01
MARFIN INVESTMENT GROUP (ΚΟ) - MARFIN INVESTMENT GROUP (CR)	8.84	13,943,216.01	0.76	83,091,141.00	5.09
MERMEREN KOMB. A.D. PR. (ΕΛΠ) - MERMEREN KOMB. A.D. PR. (GDR)	8.31	455,152.18	0.02	38,958.00	0.00
ALPHA BANK (ΚΟ) - ALPHA BANK (CR)	8.22	274,951,200.95	15.07	126,887,633.00	7.77
ΔΕΗ (ΚΟ) - PPC (CR)	7.75	51,545,356.54	2.82	17,985,749.00	1.10
ΑΙΟΛΙΚΗ ΑΕΕΧ (ΚΟ) - AEOLIAN INVESTMENT FUND (CR)	7.52	626,574.33	0.03	840,028.00	0.05
JUMBO (ΚΟ) - JUMBO SA (CR)	7.25	151,774,149.63	8.32	9,857,774.00	0.60
ΑΤΤΙΚΑ BANK Α.Τ.Ε. (ΚΟ) - ΑΤΤΙΚΑ BANK S.A. (CR)	6.70	18,015,365.19	0.99	156,634,692.00	9.59
ΠΕΙΡΑΙΩΣ ΤΡΑΠΕΖΑ (ΚΟ) - PIRAEUS BANK (CR)	6.55	124,769,821.08	6.84	571,625,301.00	35.01
ΣΥΝΟΛΟ - TOTAL	---	677,186,621	37.11	995,232,296.00	60.95

* Επί του Συνόλου των Μετοχών - It refers to the Total of Shares.

Οι 10 Μεγαλύτερες Εταιρίες με Βάση τη Χρηματιστηριακή τους Αξία κατά την 30/06/2017
10 Biggest Companies Based on their Market Capitalisation on 30/06/2017

ΕΤΑΙΡΙΕΣ - NAME OF COMPANIES	Χρημ/κή Αξία (Ευρώ) Market Capitalisation (Euro)	Συμμετοχή * Participation (%)
COCA-COLA HBC AG - COCA-COLA HBC AG	9,492,137,995.99	17.14
ΟΤΕ Α.Ε. - HELLENIC TELECOM. ORG.	5,166,185,100.06	9.33
ALPHA ΤΡΑΠΕΖΑ Α.Ε. - ALPHA BANK A.E.	3,334,390,662.96	6.02
ΟΡΓΑΝΙΣΜΟΣ ΠΡΟΓΝΩΣΤΙΚΩΝ ΑΓΩΝΩΝ ΠΟΔΟΣΦΑΙΡΟΥ Α.Ε. - GREEK ORGANISATION OF FOOTBALL PROGNOSTICS S.A.	3,158,100,000.00	5.70
ΕΘΝΙΚΗ ΤΡΑΠΕΖΑ ΤΗΣ ΕΛΛΑΔΟΣ Α.Ε. - NATIONAL BANK OF GREECE S.A.	3,046,001,458.49	5.50
ΕΛΛΗΝΙΚΑ ΠΕΤΡΕΛΑΙΑ Α.Ε. - HELLENIC PETROLEUM S.A.	2,536,772,035.50	4.58
JUMBO ΑΝΩΝΥΜΗ ΕΜΠΟΡΙΚΗ ΕΤΑΙΡΙΑ - JUMBO S.A.	2,176,956,144.00	3.93
ΤΡΑΠΕΖΑ EUROBANK ERGASIAS Α.Ε. - EUROBANK ERGASIAS S.A.	2,142,278,789.70	3.87
ΜΟΤΟΡ ΟΪΛ (ΕΛΛΑΣ) ΔΙΥΛΙΣΤΗΡΙΑ ΚΟΡΙΝΘΟΥ ΑΕ - MOTOR OIL (HELLAS) CORINTH REFINERIES SA	2,112,631,428.60	3.82
ΤΙΤΑΝ ΑΝΩΝΥΜΗ ΕΤΑΙΡΙΑ ΤΣΙΜΕΝΤΩΝ - TITAN CEMENT COMPANY S.A.	2,043,592,067.36	3.69
ΣΥΝΟΛΟ - TOTAL	35,209,045,682.66	63.58

* Επί του Συνόλου της Χρηματιστηριακής Αξίας των Μετοχών - It refers to the Total Shares' Market Capitalisation.

**ΑΠΟΚΟΠΕΣ ΜΕΡΙΣΜΑΤΩΝ
DIVIDENDS**

Επωνυμία Μετοχής/ Εταιρίας Name of Share / Company	Χρήση Fiscal Year	Ημερ. Αποκοπής Μερίσματος Ex Dividend Date	Μέρισμα ανά μετοχή (Ευρώ) Dividend per share (Euro)	Συνολική Αξία Πληρωμών (Ευρώ) Total Value of Payments (Euro)
PAPERPACK A.B.E.E. (ΚΟ) - PAPERPACK S.A. (CR)	2016	06/06/2017	0.1200	474,370.80
ΓΕΚΕ Α.Ε. (ΚΑ) - GEKE S.A. (CB)	2016	06/06/2017	0.3000	2,525,625.00
ΜΕΤΚΑ ΒΙΟΜΗΧΑΝΙΚΗ - ΚΑΤΑΣΚΕΥΑΣΤΙΚΗ Α.Ε. (ΚΟ) - ΜΕΤΚΑ INDUSTRIAL - CONSTRUCTION S.A. (CR)	2016	06/06/2017	0.1500	7,792,590.00
INFORM Π. ΛΥΚΟΣ Α.Ε.(ΚΟ) - INFORM P. LYKOS S.A. (CR)	2016	07/06/2017	0.0700	1,440,486.18
ΑΝΩΝΥΜΟΣ ΕΤΑΙΡΙΑ ΤΣΙΜΕΝΤΩΝ ΤΙΤΑΝ (ΚΟ) - TITAN CEMENT COMPANY S.A. (CR)	2016	13/06/2017	0.1049	8,082,427.01
ΑΝΩΝΥΜΟΣ ΕΤΑΙΡΙΑ ΤΣΙΜΕΝΤΩΝ ΤΙΤΑΝ (ΠΟ) - TITAN CEMENT COMPANY S.A. (PR)	2016	13/06/2017	0.1049	793,832.52
AUTOHELLAS A.T.E.E. (ΚΟ) - AUTOHELLAS S.A. (CR)	2016	15/06/2017	0.8500	10,381,687.50
ΤΕΡΝΑ ΕΝΕΡΓΕΙΑΚΗ Α.Β.Ε.Τ.Ε. (ΚΟ) - TERNA ENERGY S.A. (CR)	2016	19/06/2017	0.0939	10,264,403.53
Ι. ΚΛΟΥΚΙΝΑΣ - Ι. ΛΑΠΠΑΣ ΤΕΧΝ. & ΕΜΠΟΡ.Α.Ε. (ΚΟ) - Ι. ΚΛΟΥΚΙΝΑΣ - Ι. LAPPAS S.A. CON. AND CO.C	2008	20/06/2017	0.0200	804,384.36
Ε.ΥΔ.Α.Π. Α.Ε. (ΚΟ) - ATHENS WATER SUPPLY & SEWERAGE S.A. (CR)	2016	22/06/2017	0.1100	11,715,000.00
ΜΟΤΟΡ ΟΪΛ (ΕΛΛΑΣ) ΔΙΥΛ. ΚΟΡΙΝΘΟΥ ΑΕ (ΚΟ) - MOTOR OIL (HELLAS) REFINERIES SA (CR)	2016	26/06/2017	0.7000	77,548,086.00
MERMEREN KOMBINAT A.D. PRILEP (ΕΛΠ) - MERMEREN KOMBINAT A.D. PRILEP (GDR)	2016	28/06/2017	0.7300	342,151.00
ΚΑΡΑΤΖΗ Α.Ε. (ΚΟ) - KARATZIS S.A. (CR)	2016	28/06/2017	0.0700	1,027,585.44
COCA-COLA HBC AG (ΚΟ) - COCA-COLA HBC AG (CR)	2016	29/06/2017	0.4400	161,818,702.76
ΕΛΙΝΟΙΛ ΕΛΛΗΝΙΚΗ ΕΤΑΙΡΙΑ ΠΕΤΡΕΛΑΙΩΝ Α.Ε. (ΚΟ) - ELINOIL HELLENIC PETROLEUM COMPANY S.A. (C	2016	29/06/2017	0.0520	1,239,062.76
ΕΤ. ΥΔΡΕΥΣΗΣ & ΑΠΟΧ. ΘΕΣ/ΚΗΣ Α.Ε. (ΚΟ) - THESSALONIKA WATER & SEWERAGE SA (CR)	2016	29/06/2017	0.2280	8,276,400.00
ΜΥΛΟΙ ΚΕΠΕΝΟΥ Α.Β.Ε.Ε. (ΚΟ) - FLOUR MILLS KEPENOS S.A. (CR)	2016	29/06/2017	0.0280	187,600.00
ΣΥΝΟΛΟ ΜΕΡΙΣΜΑΤΩΝ - TOTAL OF PAID DIVIDENDS :				304,714,394.87
ΓΕΝΙΚΟ ΣΥΝΟΛΟ ΜΕΡΙΣΜΑΤΩΝ & ΤΟΚΟΜΕΡΙΔΙΩΝ - GRAND TOTAL OF PAID DIVIDENDS & COUPONS :				304,714,394.87

ΜΕΤΑΒΟΛΕΣ ΜΕΤΟΧΙΚΟΥ ΚΕΦΑΛΑΙΟΥ
SHARE CAPITAL CHANGES

ΜΕΤΟΧΗ NAME OF STOCK	Ημερομηνία Αποκοπής Ex Date	Αριθμός Νέων Δωρεάν Μετοχών Number of New Bonus Shares	Αριθμός Νέων Μετοχών (Με Καταβολή Μετρητών) Number of New Shares (By Rights' Issue)	Τιμή Διάθεσης Euro Issue Price Euro	Αλλαγή Ονομ. Αξίας (Ευρώ) Change of Nominal Value	
					Νέο New	Παλιό Old
ΕΠΙΧΕΙΡΗΣΕΙΣ ΗΧΟΥ ΚΑΙ ΕΙΚΟΝΟΣ Α.Ε. (ΚΟ) AUDIO VISUAL ENTERPRISES S.A. (CR)	01/06/2017					
ΕΜΠΟΡΙΚΗ ΕΙΣΑΓΩΓΙΚΗ ΑΥΤΟΚΙΝΗΤΩΝ ΔΙΤΡΟΧΩΝ ΚΑΙ ΜΗΧΑΝΩΝ ΘΑΛΑΣΣΗΣ ΑΝΩΝΥΜΗ ΕΜΠΟΡΙΚΗ ΕΤΑΙΡΙΑ (ΚΟ) - CARS MOTORCYCLES AND MARINE ENGINE TRADE AND IMPORT COMPANY S.A (CR)	02/06/2017				0.56	0.59
ΕΜΠΟΡΙΚΗ ΕΙΣΑΓΩΓΙΚΗ ΑΥΤΟΚΙΝΗΤΩΝ ΔΙΤΡΟΧΩΝ ΚΑΙ ΜΗΧΑΝΩΝ ΘΑΛΑΣΣΗΣ ΑΝΩΝΥΜΗ ΕΜΠΟΡΙΚΗ ΕΤΑΙΡΙΑ (ΚΟ) - CARS MOTORCYCLES AND MARINE ENGINE TRADE AND IMPORT COMPANY S.A (CR)	02/06/2017				0.40	0.56
COCA-COLA HBC AG (ΚΟ) - COCA-COLA HBC AG (CR)	07/06/2017					
TITAN ΑΝΩΝΥΜΗ ΕΤΑΙΡΙΑ ΤΣΙΜΕΝΤΩΝ (ΚΟ) - TITAN CEMENT COMPANY S.A. (CR)	13/06/2017				3.00	4.00
TITAN ΑΝΩΝΥΜΗ ΕΤΑΙΡΙΑ ΤΣΙΜΕΝΤΩΝ (ΠΟ) - TITAN CEMENT COMPANY S.A. (PR)	13/06/2017				3.00	4.00
ΔΗΜΟΣΙΑ ΕΠΙΧΕΙΡΗΣΗ ΗΛΕΚΤΡΙΣΜΟΥ ΑΕ (ΚΟ) - PUBLIC POWER CORPORATION SA (CR)	15/06/2017				2.48	4.60
ΜΕΒΑCO ΜΕΤΑΛΛΟΥΡΓΙΚΗ Α.Β.Ε.Ε. (ΚΟ) - MEVACO S.A. (CR)	30/06/2017				0.99	0.95
ΜΕΒΑCO ΜΕΤΑΛΛΟΥΡΓΙΚΗ Α.Β.Ε.Ε. (ΚΟ) - MEVACO S.A. (CR)	30/06/2017				0.95	0.99
ΚΕΚΡΟΨ Α.Ε. (ΚΟ) - ΚΕΚΡΟΨ S.A. (CR)	30/06/2017	1 νέα ΚΟ / -2 παλιές ΚΟ - 1 new CR / -2 old CR			0.70	0.35

Σημείωση - Note

-Forthnet A.E.: Μεταβολή μετοχικού κεφαλαίου λόγω προσθήκης τεμαχίων από ομολογιακό δάνειο στις 29/6/2017. - Forthnet S.A.:
Share capital change due to bond conversion on 29/6/2017.

Ημερομηνία Απονομής Δικαιώματος Ex Coupon Date for Rights Issue	ΔΙΚΑΙΩΜΑΤΑ ΜΕΤΟΧΩΝ STOCKS RIGHTS	Στοιχεία Τελευταίας Συνεδρίασης του Μήνα Data of Month's Last Session			
Αριθμός Μερισμάτων/Δείξης No of Coupon		Τιμές Συναλλαγών Τοις Μετρητοίς (Ευρώ) Transactions' Prices in Cash (Euro)		Μήνα	
		Κατώτερη Low	Ανώτερη High	Τελευταία Last	Τιμή Τελευταίας Ζήτησεως Τελευταίας Ζήτησεως Volume of Last Bid
					Τιμή Τελευταίας Προσφοράς Price of Last Offer Τιμή Τελευταίας Προσφοράς Volume of Last Offer
				Συναλλαγές Μηνός σε Τεμάχια Monthly Transactions in Items	
				Αριθμός Πράξεων Μηνός Monthly Nr of Trades	
				Αξία Συναλλαγών Μηνός (Ευρώ) Monthly Value of Transactions (Euro)	

ΕΙΣΑΓΩΓΕΣ ΝΕΩΝ ΕΤΑΙΡΙΩΝ - LISTING OF NEW COMPANIES

Ημερομηνία Εισαγωγής Issue Date	ΕΤΑΙΡΙΑ COMPANY	ΑΓΟΡΑ MARKET
19/06/2017	ΑΔΜΗΕ ΣΥΜΜΕΤΟΧΩΝ Α.Ε. - ADMIE (IPTO) HOLDING S.A.	ΚΥΡΙΑ ΑΓΟΡΑ - MAIN MARKET

ΑΡΙΘΜΟΣ ΕΙΣΗΓΜΕΝΩΝ ΟΜΟΛΟΓΙΑΚΩΝ ΔΑΝΕΙΩΝ, ΕΤΑΙΡΙΩΝ & ΜΕΤΟΧΙΚΩΝ ΕΚΔΟΣΕΩΝ ΣΤΟ ΤΕΛΟΣ ΤΟΥ ΜΗΝΑ

ETH YEARS	ΧΡΕΟΓΡΑΦΑ - SECURITIES												Δ.Α.Κ - E.T.F.s
	Αριθμός Ομολογιακών Δανείων Number of Bonds *		Κύρια Αγορά Main Market		Χαμηλής Διασποράς Low Dispersion		Επιτήρηση Surveillance		Προς Διαγραφή Under Deletion		Αναστολή Under Suspension		
	Εθνικά National	Εταιρικά Corporate	Αριθμός Εταιριών Number of Companies	Αριθμός Εισηγμένων Μετοχών Number of Listed Shares Issues	Αριθμός Εταιριών Number of Companies	Αριθμός Εισηγμένων Μετοχών Number of Listed Shares Issues	Αριθμός Εταιριών Number of Companies	Αριθμός Εισηγμένων Μετοχών Number of Listed Shares Issues	Αριθμός Εταιριών Number of Companies	Αριθμός Εισηγμένων Μετοχών Number of Listed Shares Issues	Αριθμός Εταιριών Number of Companies	Αριθμός Εισηγμένων Μετοχών Number of Listed Shares Issues	
2017 Ιαν. - Jan.	26	5	133	136	12	12	30	33	4	5	21	22	3
2017 Φεβ. - Feb.	25	5	133	136	12	12	31	34	4	5	20	21	3
2017 Μάρ. - Mar.	25	6	131	134	14	14	31	34	4	5	20	21	3
2017 Απρ. - Apr.	25	6	130	133	12	12	29	32	4	5	25	26	1
2017 Μάιος - May	25	6	126	128	12	12	28	31	7	9	26	28	1
2017 Ιούν. - Jun.	25	8	127	129	10	10	28	31	7	9	27	29	1

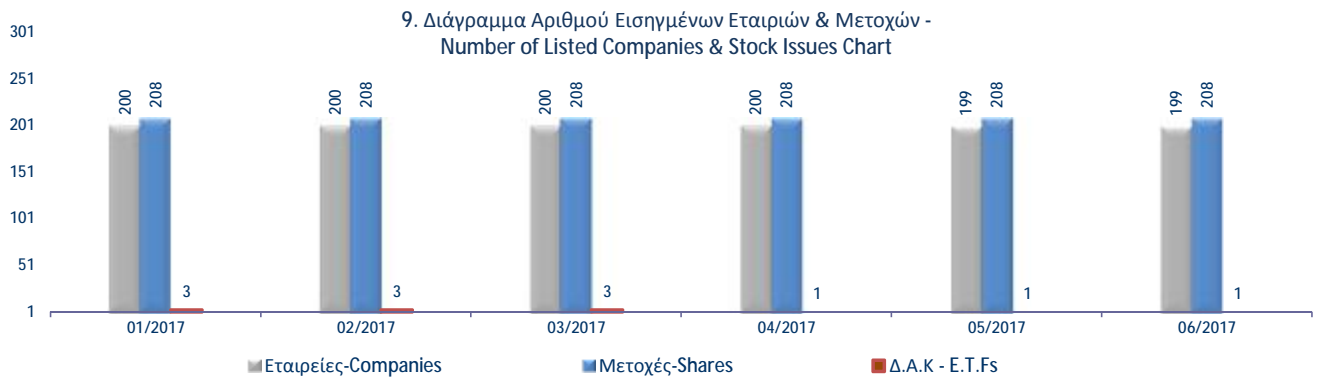

Κυριότεροι ευρωπαϊκοί χρηματιστηριακοί δείκτες (κλείσιμο τέλους περιόδου). Σωρευτικές μεταβολές από 31/12/2012
Major european stock exchanges indices (closing at the end of period). Cumulative changes since 31/12/2012

ΕΤΟΣ / ΜΗΝΑΣ YEAR / MONTH	HELEX - Greece		BEL20-Βέλγιο		CAC 40-France		DAX-Germany		FTSE MIB - Ιταλία		IBEX 35-Spain		PSI20-Portugal	
	Τιμή στο κλείσιμο	Δ%	Τιμή στο κλείσιμο	Δ%	Τιμή στο κλείσιμο	Δ%	Τιμή στο κλείσιμο	Δ%	Τιμή στο κλείσιμο	Δ%	Τιμή στο κλείσιμο	Δ%	Τιμή στο κλείσιμο	Δ%
2012	907.90		2,475.81		3,641.07		7,612.39		16,273.38		8,167.50		5,655.15	
2013	1,162.68	28.06%	2,923.82	18.10%	4,295.95	17.99%	9,552.16	25.48%	18,967.71	16.56%	9,916.70	21.42%	6,558.85	15.98%
2014	826.18	-9.00%	3,285.26	32.69%	4,272.75	17.35%	9,805.55	28.81%	19,011.96	16.83%	10,279.50	25.86%	4,798.99	-15.14%
2015	631.35	-30.46%	3,700.30	49.46%	4,637.06	27.35%	10,743.01	41.13%	21,418.37	31.62%	9,544.20	16.86%	5,313.17	-6.05%
2016	643.64	-29.11%	3,606.36	45.66%	4,862.31	33.54%	11,481.06	50.82%	19,234.58	18.20%	9,352.10	14.50%	4,679.20	-17.26%
Jan-17	611.75	-32.62%	3,542.27	43.08%	4,748.90	30.43%	11,535.31	51.53%	18,590.73	14.24%	9,315.20	14.05%	4,475.03	-20.87%
Feb-17	645.88	-28.86%	3,584.13	44.77%	4,858.58	33.44%	11,834.41	55.46%	18,913.28	16.22%	9,555.50	16.99%	4,647.90	-17.81%
Mar-17	666.06	-26.64%	3,817.02	54.17%	5,122.51	40.69%	12,312.87	61.75%	20,492.94	25.93%	10,462.90	28.10%	5,007.85	-11.45%
Apr-17	712.17	-21.56%	3,875.53	56.54%	5,267.33	44.66%	12,438.01	63.39%	20,609.16	26.64%	10,715.80	31.20%	5,033.66	-10.99%
May-17	775.24	-14.61%	3,888.32	57.05%	5,283.63	45.11%	12,615.06	65.72%	20,731.68	27.40%	10,880.00	33.21%	5,289.98	-6.46%
Jun-17	823.74	-9.27%	3,793.62	53.23%	5,120.68	40.64%	12,325.12	61.91%	20,584.23	26.49%	10,444.50	27.88%	5,152.96	-8.88%

10. Διάγραμμα σωρευτικών μεταβολών από 31/12/2012
Cumulative changes chart since 31/12/2012

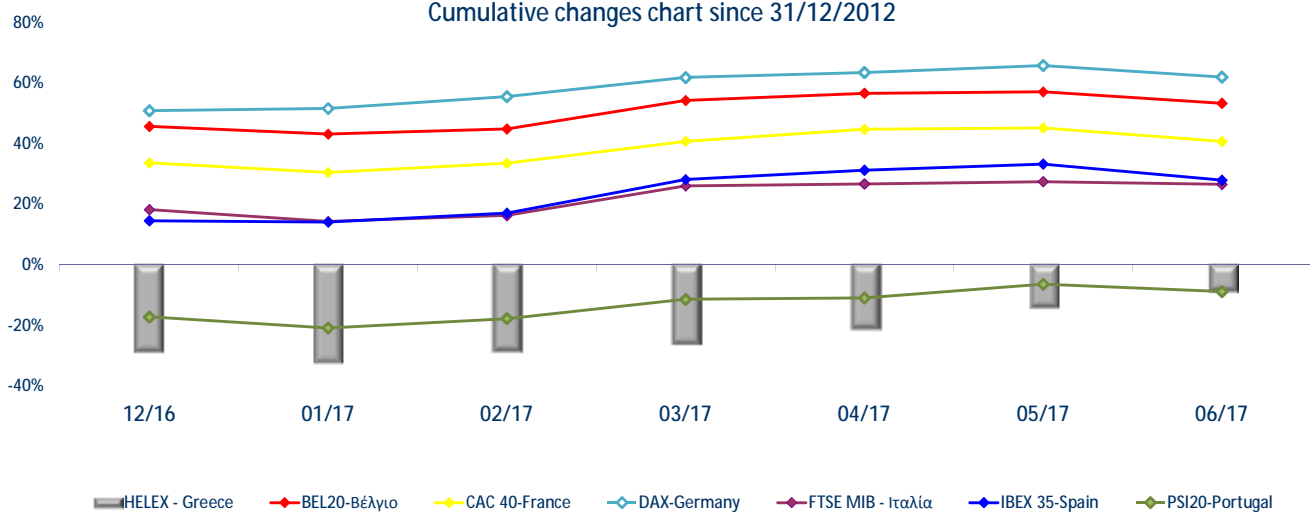

Ανοδικές/Καθοδικές συνεδριάσεις, Μεταβλητότητα και Συντελεστές Συσχέτισης ξένων χρηματιστηριακών δεικτών με Γενικό Δείκτη Posit./Neg. Trading Sessions, Volatility and Correlation Co-Efficients of major foreign indices with the ATHEX Composite index

Τρίμηνα Quarters	FTSE®100					ΓΕΝΙΚΟΣ ΔΕΙΚΤΗΣ ΧΡΗΜΑΤΙΣΤΗΡΙΟΥ ΑΘΗΝΩΝ - ATHEX COMPOSITE INDEX				
	Συνεδριάσεις Trading sessions		Δ%	Μεταβλητότητα (SD) Volatility	Συντελεστής Συσχέτισης με Γεν. Δείκτη Correlation with ATHEX Composite Index	Συνεδριάσεις - Trading sessions				Δ%
	Ανοδικές Positive	Καθοδικές Negative				Ανοδικές Positive	Κοινά ανοδικές με FTSE®100 Positive trading both for the session and FTSE®100	Καθοδικές Negative	Κοινά καθοδικές με FTSE®100 Negative in common with FTSE®100	
2015:3	29	35	-7.04%	1.49%	0.42	21	13	22	18	-17.97%
2015:4	32	30	2.98%	1.00%	0.26	29	15	34	16	-3.49%
2016:1	28	32	-1.08%	1.49%	0.62	30	18	30	20	-8.59%
2016:2	37	25	5.33%	1.24%	0.40	30	19	31	14	-6.06%
2016:3	34	30	6.07%	0.70%	0.36	37	24	28	17	4.32%
2016:4	40	30	3.53%	0.69%	0.36	37	23	33	17	13.81%
2017:1	34	29	2.52%	0.47%	0.28	35	22	28	17	3.48%
2017:2	29	31	-0.14%	0.61%	0.39	39	22	22	14	23.67%
Τρίμηνα Quarters	DAX					ΓΕΝΙΚΟΣ ΔΕΙΚΤΗΣ ΧΡΗΜΑΤΙΣΤΗΡΙΟΥ ΑΘΗΝΩΝ - ATHEX COMPOSITE INDEX				
	Συνεδριάσεις Trading sessions		Δ%	Μεταβλητότητα (SD) Volatility	Συντελεστής Συσχέτισης με Γεν. Δείκτη Correlation with ATHEX Composite Index	Συνεδριάσεις - Trading sessions				Δ%
	Ανοδικές Positive	Καθοδικές Negative				Ανοδικές Positive	Κοινά ανοδικές με DAX Positive sessions in common with DAX	Καθοδικές Negative	Κοινά καθοδικές με DAX Negative in common with DAX	
2015:3	33	33	-11.74%	1.81%	0.35	21	12	22	14	-17.97%
2015:4	36	26	11.21%	1.38%	0.29	29	17	34	15	-3.49%
2016:1	28	32	-7.24%	1.73%	0.65	30	21	30	23	-8.59%
2016:2	37	25	-2.86%	1.59%	0.54	30	20	31	14	-6.06%
2016:3	33	32	8.58%	1.02%	0.49	37	24	28	19	4.32%
2016:4	38	32	9.23%	0.79%	0.44	37	22	33	17	13.81%
2017:1	37	27	7.25%	0.67%	0.43	35	25	28	17	3.48%
2017:2	31	30	0.10%	0.70%	0.35	39	21	22	12	23.67%
Τρίμηνα Quarters	CAC 40					ΓΕΝΙΚΟΣ ΔΕΙΚΤΗΣ ΧΡΗΜΑΤΙΣΤΗΡΙΟΥ ΑΘΗΝΩΝ - ATHEX COMPOSITE INDEX				
	Συνεδριάσεις Trading sessions		Δ%	Μεταβλητότητα (SD) Volatility	Συντελεστής Συσχέτισης με Γεν. Δείκτη Correlation with ATHEX Composite Index	Συνεδριάσεις - Trading sessions				Δ%
	Ανοδικές Positive	Καθοδικές Negative				Ανοδικές Positive	Κοινά ανοδικές με CAC 40 Positive trading both for the session and CAC 40	Καθοδικές Negative	Κοινά καθοδικές με CAC 40 Negative trading both for the session	
2015:3	35	31	-6.99%	1.85%	0.38	21	14	22	16	-17.97%
2015:4	33	30	4.08%	1.30%	0.24	29	14	34	15	-3.49%
2016:1	28	32	-5.43%	1.73%	0.66	30	20	30	22	-8.59%
2016:2	32	31	-3.37%	1.69%	0.56	30	17	31	17	-6.06%
2016:3	33	32	4.97%	0.96%	0.56	37	26	28	21	4.32%
2016:4	36	35	9.31%	0.75%	0.41	37	22	33	20	13.81%
2017:1	36	28	5.35%	0.60%	0.36	35	23	28	15	3.48%
2017:2	25	36	-0.04%	0.85%	0.32	39	18	22	15	23.67%
Τρίμηνα Quarters	IBEX 35					ΓΕΝΙΚΟΣ ΔΕΙΚΤΗΣ ΧΡΗΜΑΤΙΣΤΗΡΙΟΥ ΑΘΗΝΩΝ - ATHEX COMPOSITE INDEX				
	Συνεδριάσεις Trading sessions		Δ%	Μεταβλητότητα (SD) Volatility	Συντελεστής Συσχέτισης με Γεν. Δείκτη X.A. Correlation with ATHEX Composite Index	Συνεδριάσεις - Trading sessions				Δ%
	Ανοδικές Positive	Καθοδικές Negative				Ανοδικές Positive	Κοινά ανοδικές με IBEX 35 Positive sessions in common with IBEX 35	Καθοδικές Negative	Κοινά καθοδικές με IBEX 35 Negative in common with IBEX 35	
2015:3	30	36	-11.23%	1.65%	0.36	21	12	22	17	-17.97%
2015:4	32	31	-0.16%	1.29%	0.21	29	13	34	15	-3.49%
2016:1	30	30	-8.60%	1.95%	0.65	30	20	30	20	-8.59%
2016:2	36	27	-6.42%	2.20%	0.64	30	21	31	17	-6.06%
2016:3	34	31	7.55%	1.14%	0.59	37	26	28	20	4.32%
2016:4	38	33	6.52%	0.92%	0.33	37	22	33	18	13.81%
2017:1	34	30	11.88%	0.72%	0.36	35	21	28	16	3.48%
2017:2	30	31	-0.18%	0.88%	0.21	39	21	22	13	23.67%

Ανοδικές/Καθοδικές συνεδριάσεις, Μεταβλητότητα και Συντελεστές Συσχέτισης ξένων χρηματιστηριακών δεικτών με Γενικό Δείκτη Posit./Neg. Trading Sessions, Volatility and Correlation Co-Efficients of major foreign indices with the ATHEX Composite index

Τρίμηνα Quarters	BEL-20					ΓΕΝΙΚΟΣ ΔΕΙΚΤΗΣ ΧΡΗΜΑΤΙΣΤΗΡΙΟΥ ΑΘΗΝΩΝ - ATHEX COMPOSITE INDEX				
	Συνεδριάσεις Trading sessions		Δ%	Μεταβλητότητα (SD) Volatility	Συντελεστής Συσχέτισης με Γεν. Δείκτη Correlation with ATHEX Composite Index	Συνεδριάσεις - Trading sessions				Δ%
	Ανοδικές Positive	Καθοδικές Negative				Ανοδικές Positive	Κοινά ανοδικές με BEL-20 Positive sessions in common with BEL-20	Καθοδικές Negative	Κοινά καθοδικές με BEL-20 Negative in common with BEL-20	
2015:3	34	32	-6.44%	1.56%	0.38	21	14	22	14	-17.97%
2015:4	30	33	10.64%	1.01%	0.25	29	14	34	18	-3.49%
2016:1	28	32	-8.84%	1.51%	0.68	30	20	30	22	-8.59%
2016:2	37	26	-0.81%	1.45%	0.62	30	21	31	16	-6.06%
2016:3	35	30	6.29%	0.83%	0.61	37	26	28	19	4.32%
2016:4	34	37	1.42%	0.71%	0.34	37	21	33	20	13.81%
2017:1	33	31	5.84%	0.64%	0.37	35	23	28	18	3.48%
2017:2	29	32	-0.61%	0.74%	0.35	39	22	22	15	23.67%
Τρίμηνα Quarters	AEX					Γενικός Δείκτης Χ.Α - ATHEX COMPOSITE INDEX				
	Συνεδριάσεις Trading sessions		Δ%	Μεταβλητότητα (SD) Volatility	Συντελεστής Συσχέτισης με Γεν. Δείκτη Correlation with ATHEX Composite Index	Συνεδριάσεις - Trading sessions				Δ%
	Ανοδικές Positive	Καθοδικές Negative				Ανοδικές Positive	Κοινά ανοδικές με AEX Positive sessions in common with AEX	Καθοδικές Negative	Κοινά καθοδικές με AEX Negative in common with AEX	
2015:3	32	34	-10.88%	1.79%	0.37	21	14	22	18	-17.97%
2015:4	29	34	4.91%	1.28%	0.25	29	13	34	18	-3.49%
2016:1	29	31	-0.39%	1.66%	0.65	30	18	30	19	-8.59%
2016:2	37	26	-0.96%	1.45%	0.53	30	19	31	14	-6.06%
2016:3	31	34	3.77%	0.87%	0.52	37	22	28	19	4.32%
2016:4	38	33	6.82%	0.78%	0.38	37	23	33	18	13.81%
2017:1	34	30	6.91%	0.59%	0.40	35	23	28	17	3.48%
2017:2	32	29	-1.82%	0.59%	0.45	39	24	22	14	23.67%
Τρίμηνα Quarters	PSI-20					ΓΕΝΙΚΟΣ ΔΕΙΚΤΗΣ ΧΡΗΜΑΤΙΣΤΗΡΙΟΥ ΑΘΗΝΩΝ - ATHEX COMPOSITE INDEX				
	Συνεδριάσεις Trading sessions		Δ%	Μεταβλητότητα (SD) Volatility	Συντελεστής Συσχέτισης με Γεν. Δείκτη Correlation with ATHEX Composite Index	Συνεδριάσεις - Trading sessions				Δ%
	Ανοδικές Positive	Καθοδικές Negative				Ανοδικές Positive	Κοινά ανοδικές με PSI-20 Positive sessions in common with PSI-20	Καθοδικές Negative	Κοινά καθοδικές με PSI-20 Negative in common with PSI-20	
2015:3	28	38	-9.09%	1.76%	0.36	21	11	22	16	-17.97%
2015:4	34	29	5.27%	1.33%	0.22	29	17	34	17	-3.49%
2016:1	31	29	-5.59%	1.73%	0.60	30	22	30	21	-8.59%
2016:2	28	35	-11.29%	1.51%	0.63	30	17	31	21	-6.06%
2016:3	39	26	3.22%	0.91%	0.49	37	28	28	17	4.32%
2016:4	37	34	1.78%	0.81%	0.46	37	25	33	22	13.81%
2017:1	35	29	7.02%	0.84%	0.43	35	22	28	15	3.48%
2017:2	31	30	2.90%	0.77%	0.37	39	23	22	14	23.67%
Τρίμηνα Quarters	FTSE MIB					ΓΕΝΙΚΟΣ ΔΕΙΚΤΗΣ ΧΡΗΜΑΤΙΣΤΗΡΙΟΥ ΑΘΗΝΩΝ - ATHEX COMPOSITE INDEX				
	Συνεδριάσεις Trading sessions		Δ%	Μεταβλητότητα (SD) Volatility	Συντελεστής Συσχέτισης με Γεν. Δείκτη Correlation with ATHEX Composite Index	Συνεδριάσεις - Trading sessions				Δ%
	Ανοδικές Positive	Καθοδικές Negative				Ανοδικές Positive	Κοινά ανοδικές με OBX Positive sessions in common with OBX	Καθοδικές Negative	Κοινά καθοδικές με OBX Negative in common with OBX	
2015:3	30	36	-5.19%	2.11%	0.40	21	13	22	16	-17.97%
2015:4	26	36	0.58%	1.27%	0.16	29	11	34	19	-3.49%
2016:1	27	33	-15.41%	2.41%	0.61	30	19	30	22	-8.59%
2016:2	31	32	-10.59%	2.47%	0.64	30	17	31	18	-6.06%
2016:3	37	28	1.25%	1.38%	0.51	37	26	28	17	4.32%
2016:4	38	33	17.28%	1.18%	0.36	37	23	33	18	13.81%
2017:1	38	26	6.54%	0.97%	0.35	35	23	28	14	3.48%
2017:2	31	30	0.45%	1.08%	0.28	39	21	22	12	23.67%

Ανοδικές/Καθοδικές συνεδριάσεις, Μεταβλητότητα και Συντελεστές Συσχέτισης ξένων χρηματιστηριακών δεικτών με Γενικό Δείκτη Posit./Neg. Trading Sessions, Volatility and Correlation Co-Efficients of major foreign indices with the ATHEX Composite index

Τρίμηνα Quarters	S&P500				Συντελεστής Συσχέτισης με Γεν. Δείκτη Correlation with ATHEX Composite Index	ΓΕΝΙΚΟΣ ΔΕΙΚΤΗΣ ΧΡΗΜΑΤΙΣΤΗΡΙΟΥ ΑΘΗΝΩΝ - ATHEX COMPOSITE INDEX				Δ%
	Συνεδριάσεις Trading sessions		Δ%	Μεταβλητότητα (SD) Volatility		Συνεδριάσεις - Trading sessions			Δ%	
	Ανοδικές Positive	Καθοδικές Negative				Ανοδικές Positive	Κοινά ανοδικές με S&P500 Positive sessions in common with S&P500	Καθοδικές Negative		
2015:3	30	34	-6.94%	1.30%	0.28	21	12	22	16	-17.97%
2015:4	30	31	6.45%	0.94%	0.24	29	17	34	19	-3.49%
2016:1	32	25	0.77%	1.21%	0.37	30	18	30	15	-8.59%
2016:2	23	19	1.90%	0.77%	0.52	30	11	31	12	-6.06%
2016:3	32	31	3.31%	0.61%	0.17	37	23	28	17	4.32%
2016:4	35	35	3.25%	0.56%	0.22	37	20	33	17	13.81%
2017:1	33	28	5.53%	0.41%	0.43	35	22	28	17	3.48%
2017:2	32	29	2.57%	0.47%	0.19	39	22	22	12	23.67%

Τρίμηνα Quarters	DJI				Συντελεστής Συσχέτισης με Γεν. Δείκτη Correlation with ATHEX Composite Index	ΓΕΝΙΚΟΣ ΔΕΙΚΤΗΣ ΧΡΗΜΑΤΙΣΤΗΡΙΟΥ ΑΘΗΝΩΝ - ATHEX COMPOSITE INDEX				Δ%
	Συνεδριάσεις Trading sessions		Δ%	Μεταβλητότητα (SD) Volatility		Συνεδριάσεις - Trading sessions			Δ%	
	Ανοδικές Positive	Καθοδικές Negative				Ανοδικές Positive	Κοινά ανοδικές με FTSE- 100 Positive sessions in common with DJI	Καθοδικές Negative		
2015:3	27	37	-7.58%	1.26%	0.28	21	12	22	17	-17.97%
2015:4	32	29	7.00%	0.91%	0.24	29	18	34	18	-3.49%
2016:1	33	25	0.46%	1.18%	0.35	30	19	30	15	-8.59%
2016:2	33	29	1.38%	0.82%	0.46	30	16	31	15	-6.06%
2016:3	31	32	2.11%	0.59%	0.17	37	22	28	17	4.32%
2016:4	38	32	7.94%	0.52%	0.19	37	23	33	17	13.81%
2017:1	29	32	4.56%	0.42%	0.44	35	19	28	18	3.48%
2017:2	31	30	3.32%	0.46%	0.18	39	21	22	12	23.67%

Τρίμηνα Quarters	ΝΙΚΚΕΙ-225				Συντελεστής Συσχέτισης με Γεν. Δείκτη Correlation with ATHEX Composite Index	ΓΕΝΙΚΟΣ ΔΕΙΚΤΗΣ ΧΡΗΜΑΤΙΣΤΗΡΙΟΥ ΑΘΗΝΩΝ - ATHEX COMPOSITE INDEX				Δ%
	Συνεδριάσεις Trading sessions		Δ%	Μεταβλητότητα (SD) Volatility		Συνεδριάσεις - Trading sessions			Δ%	
	Ανοδικές Positive	Καθοδικές Negative				Ανοδικές Positive	Κοινά ανοδικές με ΝΙΚΚΕΙ- 225 Positive sessions in common with ΝΙΚΚΕΙ-225	Καθοδικές Negative		
2015:3	31	31	-14.07%	1.91%	0.12	21	14	22	16	-17.97%
2015:4	35	23	9.46%	1.13%	0.20	29	18	34	15	-3.49%
2016:1	23	34	-11.95%	2.23%	0.47	30	19	30	23	-8.59%
2016:2	34	26	-7.06%	1.91%	0.56	30	22	31	20	-6.06%
2016:3	31	30	5.61%	1.18%	0.36	37	20	28	15	4.32%
2016:4	41	25	16.20%	1.22%	0.13	37	22	33	13	13.81%
2017:1	29	31	-1.07%	0.94%	0.14	35	17	28	14	3.48%
2017:2	29	28	5.95%	0.67%	0.24	39	21	22	14	23.67%

Τρίμηνα Quarters	HANGSENG				Συντελεστής Συσχέτισης με Γεν. Δείκτη Correlation with ATHEX Composite Index	ΓΕΝΙΚΟΣ ΔΕΙΚΤΗΣ ΧΡΗΜΑΤΙΣΤΗΡΙΟΥ ΑΘΗΝΩΝ - ATHEX COMPOSITE INDEX				Δ%
	Συνεδριάσεις Trading sessions		Δ%	Μεταβλητότητα (SD) Volatility		Συνεδριάσεις - Trading sessions			Δ%	
	Ανοδικές Positive	Καθοδικές Negative				Ανοδικές Positive	Κοινά ανοδικές με HANGSENG Positive sessions in common with HANGSENG	Καθοδικές Negative		
2015:3	25	38	-20.59%	1.77%	0.29	21	9	22	16	-17.97%
2015:4	25	36	5.12%	1.15%	0.26	29	14	34	22	-3.49%
2016:1	25	32	-5.19%	1.67%	0.46	30	15	30	17	-8.59%
2016:2	34	27	0.09%	1.17%	0.41	30	20	31	16	-6.06%
2016:3	39	23	12.04%	0.93%	0.26	37	25	28	13	4.32%
2016:4	31	36	-5.57%	0.94%	0.27	37	18	33	19	13.81%
2017:1	35	26	9.60%	0.66%	0.03	35	20	28	11	3.48%
2017:2	32	26	6.86%	0.60%	0.33	39	23	22	11	23.67%

Συντελεστής συσχέτισης : $\rho = \text{covariance}(x,y) / (\text{sd}(x) * \text{sd}(y))$

όπου :

$\text{sd}(x)$: τυπική απόκλιση του x (π.χ. ο Γενικός Δείκτης) και $\text{sd}(y)$: είναι η τυπική απόκλιση του συγκρινόμενου ξένου δείκτη
 covariance (συνδιακύμανση) = $\sum ((x-\mu_x) * (y-\mu_y)) / \text{αριθμός παρατηρήσεων}$

Σημειώνεται πως x =ημερήσια ποσοστιαία μεταβολή

11. Πίνακας συντελεστών συσχέτισης μεταξύ των κυριότερων ξένων χρηματιστηριακών δεικτών (01/04/2017 - 30/6/2017)
 Table of correlation co-efficients data between the major foreign exchanges indices (01/04/2017 -30/06/2017)

	ΓΔ	FTSE-100	DAX	CAC-40	IBEX-35	BEL-20	AEX	PSI-20	FTSE MIB	SP-500	DJI	NIKKEI 225	HANGSENG
ΓΔ	1.000												
FTSE-100	0.385	1.000											
DAX	0.293	0.666	1.000										
CAC-40	0.256	0.690	0.920	1.000									
IBEX-35	0.183	0.527	0.843	0.844	1.000								
BEL-20	0.314	0.581	0.874	0.842	0.887	1.000							
AEX	0.429	0.786	0.879	0.886	0.834	0.855	1.000						
PSI-20	0.350	0.453	0.720	0.700	0.788	0.801	0.711	1.000					
FTSE MIB	0.283	0.592	0.847	0.852	0.858	0.861	0.825	0.714	1.000				
SP-500	0.095	0.368	0.589	0.640	0.555	0.477	0.588	0.526	0.565	1.000			
DJI	0.088	0.402	0.542	0.600	0.477	0.425	0.541	0.477	0.494	0.953	1.000		
NIKKEI 225	0.348	0.211	0.216	0.142	0.003	0.098	0.213	0.064	0.172	-0.002	0.024	1.000	
HANGSENG	0.356	0.386	0.187	0.212	-0.054	0.091	0.216	0.213	0.049	0.257	0.354	0.329	1.000

12. Διαγράμματα συσχέτισης των κυριότερων ξένων χρηματιστηριακών δεικτών με Γενικό Δείκτη για την περίοδο 30/6/2016-30/6/2017
 Correlation charts between major foreign exchanges indices with the ATHEX Composite Index for the period 30/6/2016-30/6/2017

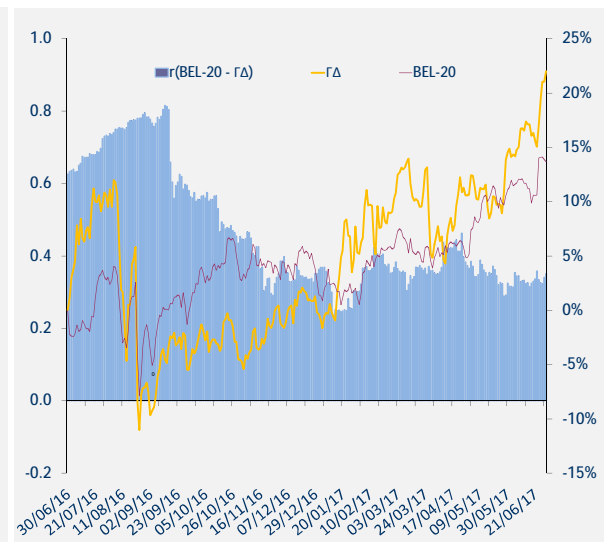
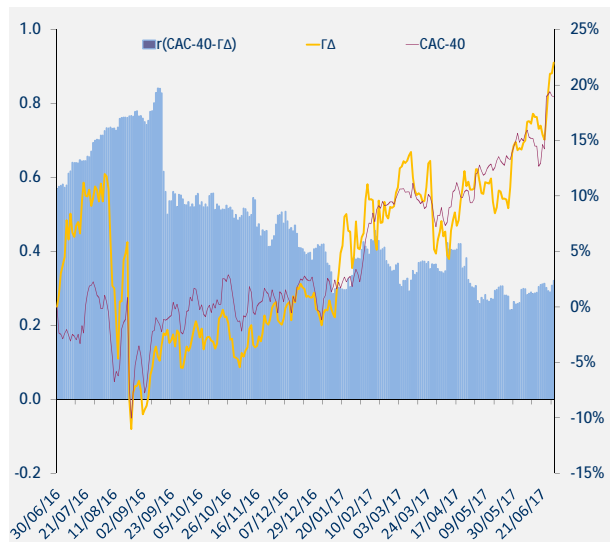
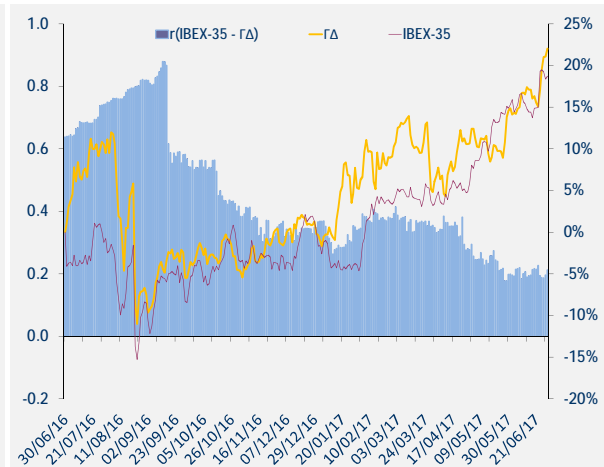
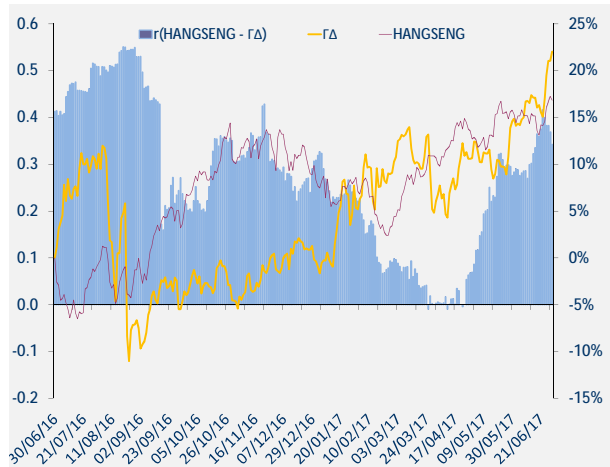
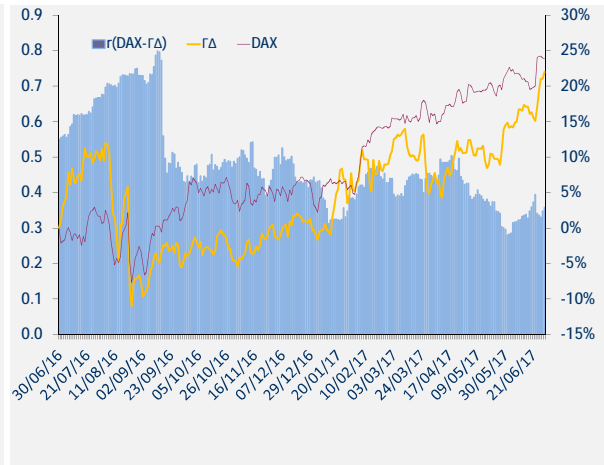
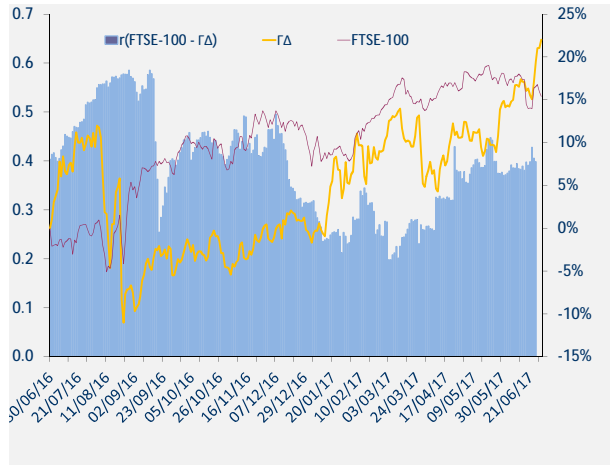

12. Διαγράμματα συσχέτισης των κυριότερων ξένων χρηματιστηριακών δεικτών με Γενικό Δείκτη για την περίοδο 30/06/2016-30/06/2017
 Correlation charts between major foreign exchanges indices with the ATHEX Composite Index for the period 30/6/2016-30/6/2017

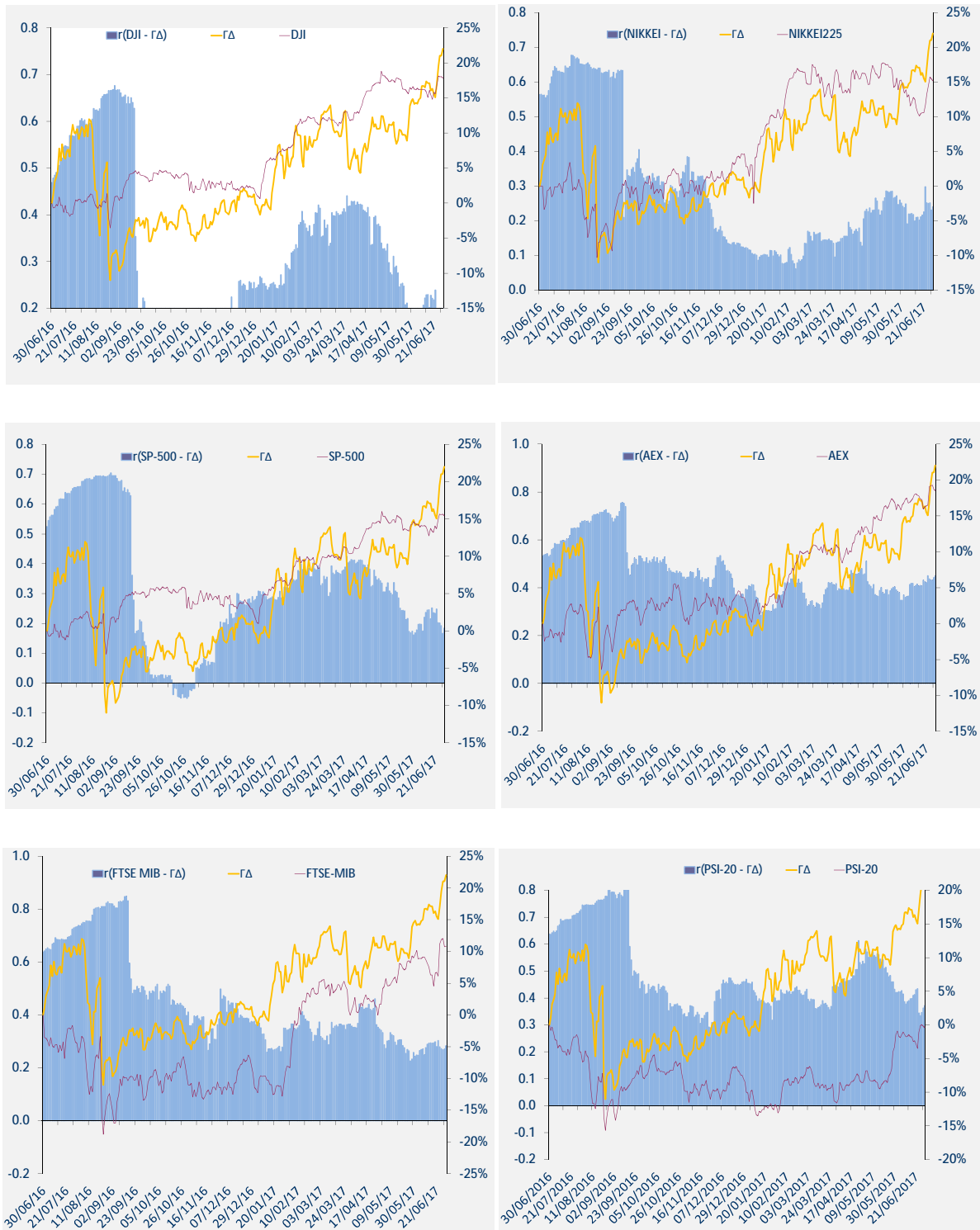

12. Διαγράμματα συσχέτισης των κυριοτέρων ξένων χρηματιστηριακών δεικτών με Γενικό Δείκτη για την περίοδο 30/06/2016-30/06/2017
Correlation charts between major foreign exchanges indices with the ATHEX Composite Index for the period 30/6/2016-30/6/2017

ΜΕΤΑΒΟΛΕΣ ΠΕΡΙΟΔΟΥ 30/06/2016 - 30/06/2017	
Changes 30/06/2016 - 30/06/2017	
ΓΔ (Ελλάδα)	51.9%
FTSE-100 (Ην. Βασίλειο)	12.4%
DAX (Γερμανία)	27.3%
CAC-40 (Γαλλία)	20.8%
IBEX-35 (Ισπανία)	27.9%
BEL-20 (Βέλγιο)	13.4%
AEX (Ολλανδία)	16.4%
PSI-20 (Πορτογαλία)	15.7%
FTSE MIB (Ιταλία)	27.1%
SP-500 (ΗΠΑ)	15.5%
DJI (ΗΠΑ)	19.1%
ΝΙΚΚΕΙ225 (Ιαπωνία)	28.6%
HANGSENG (Χονγκ-Κονγκ)	23.9%

Όλοι οι δείκτες απεικονίζονται ως % μεταβολές ως προς μια κοινή ημερομηνία βάσης 30/6/2017.
Το ραβδόγραμμα απεικονίζει τον συντελεστή συσχέτισης (r) μεταξύ του ΓΔ και αντίστοιχου δείκτη ξένου χρηματιστηρίου, όπως αυτός υπολογίζεται διαχρονικά από κυλιόμενο δείγμα 60 παρατηρήσεων (συνεδριάσεις) το οποίο καλύπτει περίπου ένα ημερολογιακό τρίμηνο.



ATHEXGROUP

Όμιλος Χρηματιστηρίου Αθηνών

Λεωφ. Αθηνών 110 104 42 Αθήνα
110, Athinon Ave. GR 104 42 Athens
tel. (+30)210-33.66.800, fax (+30)210-33.66.101
www.athexgroup.gr