

Αγορά Χρεωγράφων

Μηνιαίο Στατιστικό Δελτίο

Securities Market

Monthly Statistical Bulletin

Απρίλιος / April

17



ATHEXGROUP
Athens Exchange Group



ATHEXGROUP
Ομίλος Χρηματιστηρίου Αθηνών

Σελίδα
Page

Διάγ/μα
Πίνακας



ATHEXGROUP
Athens Exchange Group

Περιεχόμενα

Εξελίξεις μηνός Απριλίου 2017

1-2

3

Developments in April 2017

CONTENTS

1. Αγορές και Δείκτες

1. Markets & Indices

Βασικοί Δείκτες Αγοράς Μετοχών Χρηματιστηρίου Αθηνών

4

ATHEX Main Stock Market Indices

Διάγραμμα Γ.Δ. Τιμών & Αξίας Συναλλαγών Χρεογράφων

4

1

Composite Share Price Index Chart & Securities Value of Transactions Chart

Λοιποί Δείκτες Μετοχών Χρηματιστηρίου Αθηνών

5

ATHEX Other Market Indices

Κλαδικοί Δείκτες Μετοχών Χρηματιστηρίου Αθηνών

6

ATHEX Sector Market Indices

Χρηματιστηριακή Αξία

7

Market Capitalisation

Διάγραμματα Χρηματιστηριακής Αξίας

7

2

Market Capitalisation Charts

Αξία Συναλλαγών

8

Transactions Value

Διάγραμματα Αξίας Συναλλαγών

8

3

Transactions Charts Value

Συναλλαγές μηνός Απριλίου 2017

9

April 2017 Transactions

2. Ανάλυση Συναλλακτικής Δραστηριότητας

2. Transactional Activity Analysis

Στοιχεία Μέσης Ημερήσιας Αξίας Συναλλαγών μετοχών ανά κατηγορία διαπραγμάτευσης

10-11

Average daily stocks value of transactions data per trading category

Στοιχεία Μέσης Ημερήσιας Αξίας Συναλλαγών μετοχών ανά δείκτη κατηγορίας Μεγάλης Κεφαλαιοποίησης

12-13

Average daily stocks value of transactions data per index of Big Cap category

3. Μηνιαία Ρευστότητα

3. Monthly Liquidity

Μηνιαίοι Μέσοι Όροι Spread

14

4

Monthly average Spread

Μηνιαία μέση Κυκλοφοριακή Ταχύτητα

15

5-6

Monthly average Velocity

Μηνιαία ιστορική Μεταβλητότητα

16

7-8

Monthly historical Volatility

Ομόλογα Διαπραγματεύσιμα στην Α.Α.Σ.Ε.

17-18

Bonds traded in Fixed Income Securities Market

Σημειώσεις Ομολόγων

19

Bonds Notes

Μηνιαία Στοιχεία Μετοχών

20-31

Monthly Stocks Data

Επεξήγηση Πινάκων

32

Explanation of Tables

Σημειώσεις Μετοχών

33

Stocks Notes

Σταθμισμένο P/E των επιμέρους κλάδων και συνόλου αγοράς

34-35

Sectoral and composite weighted P/E ratio

Σταθμισμένο D.Y. των επιμέρους κλάδων και συνόλου αγοράς

36-37

Sectoral and composite weighted D.Y. ratio

Οι 10 μετοχές με τα μεγαλύτερα και μικρότερα P/E

38

10 stocks with the highest and the lowest P/E ratio

Μετοχές με τις μεγαλύτερες και τις μικρότερες Μερισματαποδόσεις στο Χρηματιστήριο Αθηνών

38

Stocks with the Highest and Lowest Dividend Yields in the Athex Exchange

Τα 10 χρεόγραφα με τις μεγαλύτερες και μικρότερες μεταβολές τιμής

38

10 securities with the highest and the lowest price changes

Τα 10 χρεόγραφα με την μεγαλύτερη Αξία Συναλλαγών

39

10 securities with the highest Transactions Value

Οι 10 μετοχές με την μεγαλύτερη Εμπορευσιμότητα

39

10 stocks with the highest Marketability

Οι 10 μεγαλύτερες εταιρείες με βάση την Χρηματιστηριακή τους Αξία κατά την 28/04/2017

39

10 biggest companies based on their Market Capitalisation on 28/04/2017

Αποκοπές Μερισμάτων

40

Dividends

Μεταβολές Μετοχικού Κεφαλαίου

41

Share Capital Changes

Δικαιώματα μετοχών

42

Stocks Rights

Αριθμός Εισηγμένων Ομολογιακών Δανείων, Εταιριών & Μετοχικών Εκδόσεων	43		Number of Listed Bonds, Companies and Stock Issues
Διάγραμμα αριθμού Εισηγμένων Εταιριών & Μετοχικών Εκδόσεων	43	9	Number of Listed Companies and Stock Issues chart
5. Σύγκριση Γ.Δ. με δείκτες ξένων χρηματιστηρίων		4. Comparison Composite Index to foreign exchange	
Κυριότεροι ευρωπαϊκοί χρηματιστηριακοί Δείκτες	44		Major european stock exchanges Indices
Διάγραμμα σωρευτικών μεταβολών	44	10	Cumulative changes chart
Στοιχεία συντελεστών συσχέτισης των κυριότερων ξένων χρηματιστηριακών δεικτών με Γ.Δ.	45-47		Correlation co-efficients data between major foreign exchanges indices with the Composite index
Πίνακας συντελεστών συσχέτισης των κυριότερων ξένων χρηματιστηριακών δεικτών με Γ.Δ. 01/04/2017-28/4/2017	48	11	Table of correlation co-efficients data between the major foreign exchanges indices with the Composite index 01/04/2017-28/4/2017
Διαγράμματα συσχέτισης των κυριότερων ξένων χρηματιστηριακών δεικτών με Γ.Δ. 29/04/2016-28/04/2017	49-51	12	Correlation charts between major foreign exchanges indices with the Composite index for the period 29/04/2016-28/04/2017

Η εταιρεία Ελληνικά Χρηματιστήρια-Χρηματιστήριο Αθηνών ΑΝΩΝΥΜΗ ΕΤΑΙΡΕΙΑ ΣΥΜΜΕΤΟΧΩΝ καταβάλλει κάθε δυνατή προσπάθεια ώστε να διασφαλίσει ότι οι πληροφορίες και τα λοιπά στοιχεία που εμφανίζονται στο Μηνιαίο Στατιστικό Δελτίο είναι ορθά και πλήρη αλλά δεν έχει καμία ευθύνη για ενδεχόμενο λάθος ή παράλειψη στοιχείων και / ή ευθύνη σχετικά με την ακρίβεια, αξιοπιστία, επικαιροποίηση και πληρότητα των παραπάνω πληροφοριών και στοιχείων ή ευθύνη προερχόμενη άμεσα ή έμμεσα από την χρήση των παραπάνω πληροφοριών.

Η Εταιρία δεν έχει καμία ευθύνη για την ακρίβεια των στοιχείων που περιλαμβάνονται στις ανακοινώσεις των εισηγμένων εταιριών. Πιθανές προσβολές δικαιωμάτων τρίτων από το περιεχόμενο των ανακοινώσεων συνιστούν αποκλειστική ευθύνη του αποστολέα των ανακοινώσεων.

Όλα τα αναγραφόμενα στο Μ.Σ.Δ. στοιχεία παρέχονται μόνο για τους σκοπούς της πληροφόρησης και δεν συνιστούν παροχή επενδυτικών συμβουλών ή πρόσκληση για επένδυση σε κινητές αξίες που διαπραγματεύονται στο Χρηματιστήριο.

Αναγνωρίζεται και συμφωνείται ότι όλα τα δικαιώματα επί των πληροφοριών που εμφανίζονται στο ΜΣΔ αποτελούν κυριότητα της εταιρείας και οποιοδήποτε άλλο δικαίωμα συμπεριλαμβανομένου του δικαιώματος πνευματικής ιδιοκτησίας σήματος κ.λπ ανήκουν στην εταιρεία.

Hellenic Exchanges-Athens Stock Exchange S.A endeavours to ensure that the data and other material ("Information") presented on the Monthly Statistical Bulletin are accurate and complete, but it is not liable for any errors or omissions of data or /and for the accuracy, credibility, updating and completeness of the aforesaid information nor it has any liability arising directly or indirectly from the use of the above Information.

The Company is not liable for the accuracy of the data included in listed companies' announcements. Only the sender of such an announcement is fully and solely liable for any infringement of third party's rights from the content of such announcement. All contents of the Monthly Statistical Bulletin List are provided only for information purposes and do not constitute investment advice or solicitation to invest in securities or other products listed for trading on the company.

You acknowledge and agree that the Company is the owner of any property rights related to any Information appearing on the Monthly Statistical Bulletin including intellectual property rights copyright, trademarks, etc.

ΕΚΔΟΤΗΣ : ΕΛΛΗΝΙΚΑ ΧΡΗΜΑΤΙΣΤΗΡΙΑ - ΧΡΗΜΑΤΙΣΤΗΡΙΟ ΑΘΗΝΩΝ
ΑΝΩΝΥΜΗ ΕΤΑΙΡΕΙΑ ΣΥΜΜΕΤΟΧΩΝ

Υπεύθυνο Τμήμα : Τμήμα Ανάλυσης Αγορών

Λεωφόρος Αθηνών 110, 10442 Αθήνα, Τηλ.: (210) 33.66.259, Fax: (210) 33.66.666
www.helex.gr

PUBLISHER :HELLENIC EXCHANGES - ATHENS STOCK EXCHANGE S.A

Dpt in Charge : Market Analysis Department

110, Athinon Ave., 104 42 Athens, Greece, Tel.: (210) 33.66.259, Fax: (210) 33.66.666
www.helex.gr

Τον Απρίλιο ο **Γενικός Δείκτης του Χρηματιστηρίου Αθηνών** έκλεισε στις 712,17 μονάδες σημειώνοντας άνοδο της τάξεως του 6,92% σε σύγκριση με το κλείσιμο του προηγούμενου μήνα. Η ανώτατη τιμή του Απριλίου ήταν 714,00 μονάδες, καταγράφηκε κατά την διάρκεια της συνεδρίασης της 28/04/2017, η κατώτατη τιμή του μήνα ήταν 661,84 μονάδες και καταγράφηκε κατά την διάρκεια της συνεδρίασης της 03/04/2017.

Ο δείκτης FTSE/XA Large Cap, έκλεισε στις 1904,97 μονάδες σημειώνοντας άνοδο 7,10% σε σχέση με τον προηγούμενο μήνα που έκλεισε στις 1778,63 μονάδες ενώ σε σχέση με τον αντίστοιχο Απρίλιο του 2016 που είχε κλείσει στις 1614,80 μονάδες, σημείωσε άνοδο 17,97%. Ο δείκτης FTSE/X.A Mid Cap, έκλεισε στις 904,87 μονάδες σημειώνοντας άνοδο 6,69% σε σχέση με τον προηγούμενο μήνα που έκλεισε στις 848,15 ενώ σε σχέση με τον αντίστοιχο Απρίλιο του 2016 που είχε κλείσει στις 647,91 μονάδες, σημείωσε άνοδο 39,66%. Αντίστοιχα ο δείκτης FTSE/X.A Mid & Small Cap **Θεμελιωδών μεγεθών** έκλεισε στις 1541.16 μονάδες σημειώνοντας άνοδο 3,40% σε σχέση με τον προηγούμενο μήνα που είχε κλείσει στις 1490.42 μονάδες ενώ σε σχέση με τον αντίστοιχο Απρίλιο του 2016 που είχε κλείσει στις 1137.98 μονάδες σημείωσε άνοδο 35,43%.

Η **μηνιαία αξία συναλλαγών** έφτασε το ύψος των 805,61 εκ. ευρώ. σε σχέση με τον Μάρτιο που ήταν στο επίπεδο των 952,45 εκ. ευρώ, σημείωσε πτώση 15,42% ενώ σε σχέση με τον αντίστοιχο Απρίλιο του 2016 που βρισκόταν στα 1164,80 εκ. ευρώ σημείωσε πτώση κατά 30,84%.

Η **μέση ημερήσια συναλλακτική κίνηση** έφτασε τα 44,35 εκ. ευρώ έναντι 40,85 εκ. ευρώ του Μαρτίου και των 58,24 εκ. ευρώ του Απριλίου 2016. Ο **μέσος ημερήσιος αριθμός πράξεων** έφτασε τις 13462 έναντι 13816 του Μαρτίου και των 19075 σε σχέση με τον Απρίλιο του 2016.

Η **χρηματιστηριακή αξία** των μετοχών στην τελευταία ημέρα διαπραγμάτευσής τους έφτασε τα 47802,24 εκ. ευρώ έναντι 45854,51 εκ. ευρώ του Μαρτίου άνοδο 4,25% ενώ σε σχέση με τον Απρίλιο 2016 που είχε φτάσει στο επίπεδο των 41843,34 εκ. ευρώ σημείωσε άνοδο 14,24%.

Από τα **χρεόγραφα που κινήθηκαν περισσότερο** σε αξία τον μήνα Απρίλιο ήταν οι: ALPHA ΤΡΑΠΕΖΑ (ΚΟ), ΕΘΝΙΚΗ ΤΡΑΠΕΖΑ (ΚΟ), ΠΕΙΡΑΙΩΣ ΤΡΑΠΕΖΑ (ΚΟ), ΟΤΕ Α.Ε (ΚΟ), ΟΠΑΠ και ΤΡΑΠΕΖΑ EUROBANK ERGASIAS (ΚΟ).

In April, the ATHEX Composite Share Price Index closed at 712.17 units and compared to last month's closing price was increasing by 6.92%. During the month of April the highest price which was 714.00 units was recorded during the session of April 28, 2017 while the lowest price which was 661.84 units as recorded during the session of April 03, 2017.

The FTSE/ATHEX Large Cap Index closed at 1904.97 units, marking an increase of 7.10% compared to the previous month's closing price which was 1783.63 units and an increase of 17.97% compared to April 2016 closing price that was 1614.80 units. The FTSE/X.A Mid Cap Index closed at 904.87 units, marking an increase of 6.69% compared to the previous month's closing price which was 848.15 units and an increase of 39.66% compared to April 2016 closing price that was 647.91 units. The FTSE/X.A Mid & Small Cap Factor-Weighted Index closed at 1541.16 units, recording an increase of 3.40% compared to the previous month's closing price which was 1490.42 units and an increase of 35.43% compared to April 2016 closing price that was 1137.98 units.

The monthly value of transactions reached 805.61 million euros, recording a decrease of 15.42% compared to 952.45 million euros recorded in March and a decrease of 30.84% compared to April 2016 (1164.80 m €).

The average daily value of transactions amounted to 44.35 million euros versus 40.85 million in March and 58.24 million euros to April 2016. The average daily number of trades reached 13462 versus 13816 in March and 19075 compared to April 2016.

The market capitalisation of shares during their last trading day amounted to 47802,24 million euros and compared to March's figure which was 45854,51 million euros marks an increase of 4.25%. Compared to April 2016 capitalisation recorded at 41843.34 million signalling an increase 14.24%.

Also, the most active securities in April were the following: ALPHA BANK (CR), NATIONAL BANK (CR), PIRAEUS BANK (CR), OTE (CR), OPAP (CR) and EUROBANK ERGASIAS (CR).

1.1 ΒΑΣΙΚΟΙ ΔΕΙΚΤΕΣ ΑΓΟΡΑΣ ΜΕΤΟΧΩΝ ΕΛΛΗΝΙΚΑ ΧΡΗΜΑΤΙΣΤΗΡΙΑ - ΧΡΗΜΑΤΙΣΤΗΡΙΟ ΑΘΗΝΩΝ ΑΝΩΝΥΜΗ ΕΤΑΙΡΕΙΑ ΣΥΜΜΕΤΟΧΩΝ - HELLENIC EXCHANGES - ATHENS STOCK EXCHANGE MARKET INDICES *

Βάση Δείκτη FTSE/XA Large Cap-FTSE/ATHEX Large Cap Index Base: 23.09.1997 = 1000 Μονάδες - Units,
 Βάση Δείκτη FTSE/X.A. - Χ.Α.Κ Τραπεζικός Δείκτης -FTSE/ATHEX - CSE Banking Index Base: 31.10.2008 = 2000 Μονάδες - Units
 Βάση Δείκτη Τιμών Μεσαίας & Μικρής Κεφαλαιοποίησης - Athex Mid & SmallCap Category Price Index Index Base: 28.11.2008 = 5000 Μονάδες - Units
 Βάση Δείκτη FTSE/XA MID CAP-FTSE/ATHEX MID CAP Index Base: 08.12.1999 = 1000 Μονάδες - Units, Βάση Δείκτη FTSE/XA SmallCap -FTSE/ATHEX SmallCap Index Base: 31.05.2001,
 Βάση Δείκτη FTSE/XA ΔΕΙΚΤΗΣ ΑΓΟΡΑΣ-FTSE/ATHEX MARKET INDEX Index Base: 31.12.2002 = 2000 Μονάδες - Units, Βάση Δείκτη FTSE MED 100 - FTSE MED 100 Index Base:19.06.2003=5000 Μονάδες - Units,
 Βάση Δείκτη FTSE/XA Διεθνούς Δραστηριοποίησης-FTSE/ATHEX Global Traders Index Plus Index Base: 03.12.2012 = 1000 Μονάδες - Units, Βάση Δείκτη FTSE/X.A. Διεθνούς Δραστηριοποίησης - FTSE/ATHEX Global Traders Index Index Base: 03.12.2012 = 1000 Μονάδες - Units,

Βάση Δείκτη GT - 30 Price Index : 31.12.2005 = 1000 Μονάδες - Units, Βάση Δείκτη FTSE/XA Mid & Small Cap Θεμελιωδών μεγεθών-FTSE/ATHEX Mid & Small Cap Factor-Weighted: Index Base 29.10.2012= 1000 Μονάδες-Units, Βάση Δείκτη ΕΛΛΗΝΙΚΟΣ ΔΕΙΚΤΗΣ MID

Μήνας Months	Γενικός Δείκτης Composite Index			FTSE/X.A. Large Cap - FTSE/Athex Large Cap	FTSE/X.A. Mid Cap - FTSE/Athex Mid Cap	FTSE/X.A. - Χ.Α.Κ. Τραπεζικός Δείκτης - FTSE/Athex - CSE Banking Index	ΕΛΛΗΝΙΚΟΣ ΔΕΙΚΤΗΣ MID & SMALL CAP - HELLENIC MID & SMALL CAP INDEX	FTSE/X.A. Διεθνούς Δραστηριοποίησης Plus - FTSE/ATHEX Global Traders Index Plus	FTSE/X.A. Διεθνούς Δραστηριοποίησης - FTSE/ATHEX Global Traders Index	FTSE/X.A Mid & Small Cap Θεμελιωδών μεγεθών	GT-30 Δείκτης Τιμών GT-30 Price Index	Δείκτης Τιμών Μεσαίας & Μικρής Κεφαλαιοποίησης Χ.Α ATHEX Mid & SmallCap Price Index	FTSE/X.A. Δείκτης Αγοράς - FTSE/Athex Market Index	
	Κλείσιμο Last	Κατώτερη Έτους Year Low	Ανώτερη Έτους Year High											
2016	Απρ. - Apr.	583.65	420.82	631.35	1,614.80	647.91	34.43	696.20	1,252.30	1,438.29	1,137.98	517.87	2,033.56	394.91
	Μάιος - May	646.97	420.82	656.15	1,795.60	778.90	41.57	779.81	1,358.30	1,568.54	1,230.83	477.94	2,105.83	440.35
	Ιούν.-Jun.	542.12	420.82	658.99	1,451.96	680.54	522.63	682.28	1,214.15	1,403.74	1,165.42	463.63	2,149.70	356.89
	Ιούλ.-Jul.	571.33	420.82	658.99	1,527.96	688.12	535.48	716.40	1,323.25	1,468.03	1,191.70	449.29	2,102.89	375.13
	Αύγ. - Aug.	577.39	420.82	658.99	1,550.05	719.25	535.74	720.61	1,328.36	1,473.70	1,189.34	453.98	2,128.76	380.88
	Σεπ. - Sep.	565.53	420.82	658.99	1,500.87	729.08	475.71	712.35	1,370.50	1,462.42	1,237.89	442.46	2,080.15	369.30
	Οκτ. - Oct.	591.13	420.82	658.99	1,563.39	750.64	503.27	757.95	1,439.44	1,573.33	1,328.91	456.30	2,135.97	384.56
	Νοέμ.-Nov.	628.75	420.82	658.99	1,705.13	779.50	626.46	777.11	1,468.22	1,613.65	1,350.40	423.49	2,122.20	418.88
	Δεκ.-Dec.	643.64	420.82	658.99	1,740.86	753.69	634.20	786.74	1,513.50	1,643.63	1,340.71	442.71	1,675.92	427.09
	Ιαν. - Jan.	611.75	610.49	670.21	1,634.97	794.14	551.51	771.61	1,489.88	1,599.43	1,330.14	437.86	1,996.28	402.27
	Φεβ. - Feb.	645.88	602.43	670.21	1,727.59	814.49	587.29	808.82	1,610.45	1,654.88	1,392.87	467.69	2,189.04	424.73
	Μάρ. - Mar.	666.06	602.43	674.97	1,778.63	848.15	566.27	854.30	1,725.57	1,768.85	1,490.42	472.74	2,354.13	437.41
2017	Απρ. - Apr.	712.17	602.43	714.00	1,904.97	904.87	672.50	881.34	1,762.88	1,821.71	1,541.16	505.34	2,510.66	468.43

1. Διάγραμμα Γ.Δ. Τιμών & Αξίας Συναλλαγών Χρηογράφων (Βάση Δείκτη - Index Base: 31.12.1980 = 100 Μονάδες - Units)
 Composite Price Share Index Chart & Securities' Value of Transactions Chart

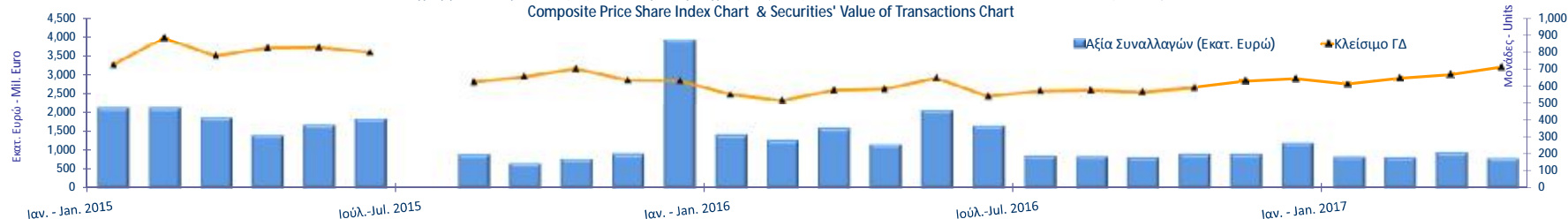

1.2 ΛΟΙΠΟΙ ΔΕΙΚΤΕΣ ΜΕΤΟΧΩΝ ΕΛΛΗΝΙΚΑ ΧΡΗΜΑΤΙΣΤΗΡΙΑ - ΧΡΗΜΑΤΙΣΤΗΡΙΟ ΑΘΗΝΩΝ ΑΝΩΝΥΜΗ ΕΤΑΙΡΕΙΑ ΣΥΜΜΕΤΟΧΩΝ / HELLENIC EXCHANGES - ATHENS STOCK EXCHANGE OTHER MARKET INDICES *

Μήνας Months	FTSE/Med 100 - FTSE/Med 100	Συν. Απόδοσης Γενικού Δείκτη ΧΑ Total Return of ATHEX Composite Index	FTSE/X.A. Large Cap Σ.Α. - FTSE/Athex Large Cap Total Return	FTSE/X.A. Large Cap Net Σ.Α. - FTSE/ATHEX Large Cap Net Total Return	FTSE/X.A Mid Cap Συνολικής Απόδοσης FTSE/ATHEX Mid Cap Total Return Index	GT-30 Συνολικής Απόδοσης GT-30 Total Return Index	FTSE/X.A.-Χ.ΑΚ Τραπεζικός Δείκτης Συνολικής Απόδοσης FTSE/ATHEX-CSE Banking Total Return Index
2016 Απρ. - Apr.	4,918.45	869.57	223.45	665.84	796.58	650.83	658.04
Μάιος - May	4,900.42	968.21	248.84	742.99	957.60	602.87	794.50
Ιούν.-Jun.	4,596.44	821.82	2,041.72	609.11	836.67	586.73	499.43
Ιούλ.-Jul.	4,898.48	867.38	2,151.79	641.86	848.35	568.58	511.69
Αύγ. - Aug.	4,799.25	876.80	2,182.89	651.14	886.75	574.52	511.94
Σεπ. - Sep.	4,625.65	858.79	2,113.64	630.48	898.89	560.13	454.57
Οκτ. - Oct.	4,492.43	898.51	2,204.63	657.48	925.50	577.83	480.91
Νοέμ.-Nov.	4,580.14	957.30	2,461.01	718.34	951.36	537.09	643.09
Δεκ.-Dec.	4,596.36	981.85	2,513.86	733.72	919.99	561.76	651.03
Ιαν. - Jan.	4,400.91	933.20	2,360.99	689.09	969.41	555.60	566.13
Φεβ. - Feb.	4,718.81	985.26	2,494.76	728.13	994.28	593.46	602.88
Μάρ. - Mar.	4,638.23	1,017.38	2,571.60	750.47	1,035.32	601.13	581.34
2017 Απρ. - Apr.	4,643.14	1,087.81	2,769.43	803.78	1,104.53	653.10	690.36

1.3 ΚΛΑΔΙΚΟΙ ΔΕΙΚΤΕΣ ΜΕΤΟΧΩΝ ΕΛΛΗΝΙΚΑ ΧΡΗΜΑΤΙΣΤΗΡΙΑ - ΧΡΗΜΑΤΙΣΤΗΡΙΟ ΑΘΗΝΩΝ ΑΝΩΝΥΜΗ ΕΤΑΙΡΕΙΑ ΣΥΜΜΕΤΟΧΩΝ / HELLENIC EXCHANGES - ATHEX STOCK EXCHANGE MARKET INDICES *

Βάση Κλαδικών Δεικτών Χρηματιστηρίου Αθηνών - Athex Sectoral Indices Base: 30.12.2005=5000

Βάση Δείκτη Όλων των Μετοχών-All Share Index Base: 04.01.1988 = 100 Μονάδες - Units

Μήνας Months	FTSE/Χ.Α. Τράπεζες - FTSE/Athex Banks	FTSE/Χ.Α. Χρηματοοικονομικές Υπηρεσίες - FTSE/Athex Financial Services	FTSE/Χ.Α. Βιομηχανικά Προϊόντα & Υπηρεσίες - FTSE/Athex Industrial Goods & Services	FTSE/Χ.Α. Εμπόριο - FTSE/Athex Retail	FTSE/Χ.Α. Ακίνητης Περιουσίας - FTSE/Real Estate	FTSE/Χ.Α. Προσωπικά & Οικιακά Προϊόντα - FTSE/Athex Personal & Household Goods	FTSE/Χ.Α. Τρόφιμα & Ποτά - FTSE/Athex Food & Beverage	FTSE/Χ.Α. Πρώτες Ύλες - FTSE/Athex Basic Resources	FTSE/Χ.Α. Κατασκευές & Υλικά - FTSE/Athex Construction & Materials	FTSE/Χ.Α. Πετρέλαιο & Αέριο - FTSE/Athex Oil & Gas	FTSE/Χ.Α. Χημικά - FTSE/Athex Chemicals	FTSE/Χ.Α. Μέσα Ενημέρωσης - FTSE/Athex Media	FTSE/Χ.Α. Ταξίδια & Αναψυχή - FTSE/Athex Travel & Leisure	FTSE/Χ.Α. Τεχνολογία - FTSE/Athex Technology	FTSE/Χ.Α. Τηλ/νίες - FTSE/Athex Telecommu- nications	FTSE/Χ.Α. Υπηρεσίες Κοινής Ωφέλειας - FTSE/Athex Utilities	FTSE/Χ.Α. Υγεία - FTSE/Athex Health Care	Όλων των μετοχών - All Share Index
2016 Απρ. - Apr.	909.80	1,013.94	1,443.20	2,631.18	2,390.44	5,869.18	6,642.48	1,550.32	2,039.55	2,378.47	7,182.08	0.00	1,221.51	558.97	2,331.43	1,455.65	118.17	147.85
Μάιος - May	1,098.40	1,149.21	1,699.84	2,836.08	2,562.71	6,323.20	6,574.95	1,869.66	2,214.47	2,611.06	7,085.31	1,727.15	1,338.21	623.28	2,507.59	1,637.42	0.00	162.86
Ιούν. - Jun.	690.53	865.20	1,488.66	2,450.34	2,401.52	6,034.72	6,673.21	1,658.50	1,942.23	2,330.88	7,052.46	1,997.67	1,121.03	619.38	2,221.32	1,388.85	0.00	137.30
Ιούλ. - Jul.	707.50	892.14	1,575.35	3,214.51	2,429.05	5,541.34	6,897.41	1,715.69	2,123.80	2,443.89	7,101.77	1,747.96	1,289.25	629.23	2,394.74	1,516.43	0.00	143.03
Αύγ. - Aug.	707.85	931.02	1,571.53	3,170.68	2,461.69	5,772.18	7,339.78	1,715.69	2,136.28	2,392.93	7,594.95	1,664.72	1,344.80	652.32	2,339.68	1,461.41	0.00	145.19
Σεπ. - Sep.	628.53	880.71	1,544.66	3,229.12	2,391.06	5,868.04	7,686.78	1,830.07	2,131.03	2,401.31	8,285.40	1,643.91	1,323.28	653.35	2,147.00	1,438.15	0.00	141.73
Οκτ. - Oct.	664.95	962.59	1,588.72	3,188.21	2,535.41	6,657.53	7,392.39	2,291.98	2,180.03	2,591.09	8,827.90	1,872.81	1,359.30	654.95	2,298.40	1,545.74	0.00	146.79
Νοέμ. - Nov.	827.70	996.23	1,556.08	2,960.27	2,677.26	6,941.80	7,471.07	2,608.72	2,189.70	2,834.58	0.00	1,997.67	1,530.20	645.76	2,367.21	1,573.40	0.00	155.96
Δεκ. - Dec.	837.94	1,056.65	1,454.94	2,809.78	2,642.99	7,650.08	7,708.25	2,705.51	2,254.97	2,998.46	0.00	1,768.77	1,466.51	638.85	2,458.04	1,516.75	0.00	159.10
2017 Ιαν. - Jan.	728.67	978.25	1,473.68	2,589.14	2,588.86	6,793.36	7,842.90	2,833.08	2,136.98	3,015.67	0.00	1,852.00	1,448.57	616.00	2,320.42	1,421.26	0.00	149.29
Φεβ. - Feb.	775.95	1,023.04	1,637.83	2,703.11	2,643.55	6,894.08	8,487.86	3,123.43	2,278.03	3,298.96	0.00	1,914.43	1,495.48	627.17	2,331.43	1,486.58	0.00	156.54
Μάρ. - Mar.	748.17	1,022.34	1,664.12	2,622.75	2,730.62	7,627.13	8,994.44	3,123.43	2,447.66	3,615.35	0.00	1,664.72	1,556.88	654.10	2,422.26	1,570.69	0.00	161.79
Απρ. - Apr.	888.53	1,084.82	1,656.15	2,855.07	2,796.73	7,557.95	9,446.52	3,039.85	2,542.43	3,570.46	0.00	1,664.72	1,622.18	662.37	2,458.04	1,765.17	0.00	171.07

ΧΡΗΜΑΤΙΣΤΗΡΙΑΚΗ ΑΞΙΑ 2017 (σε Εκατομμύρια Ευρώ)
2017 MARKET CAPITALISATION (Million Euro)

ΜΗΝΑΣ MONTH	ΚΥΡΙΑ ΑΓΟΡΑ MAIN MARKET	ΧΑΜΗΛΗ ΔΙΑΣΠΟΡΑ LOW DISPERSION	ΕΠΙΤΗΡΗΣΗ SURVEILLANCE	ΠΡΟΣ ΔΙΑΓΡΑΦΗ UNDER DELETION	ΣΥΝΟΛΟ ΜΕΤΟΧΩΝ STOCKS TOTAL
28/04/2016	39,121.56	2,583.72	131.84	6.22	41,843.34
31/05/2016	43,137.77	2,810.58	155.09	6.41	46,109.85
30/06/2016	36,105.29	2,708.65	129.11	6.60	38,949.65
29/07/2016	37,771.47	2,662.12	122.69	6.48	40,562.76
31/08/2016	38,395.18	2,707.86	144.25	6.65	41,253.94
30/09/2016	37,344.36	2,719.22	116.21	6.68	40,186.46
31/10/2016	38,700.50	2,793.83	119.79	6.36	41,620.48
30/11/2016	41,155.28	2,931.91	110.75	6.43	44,204.38
31/12/2016	42,061.11	2,915.05	119.20	6.43	45,101.80
31/01/2017	39,085.72	3,117.85	120.72	5.90	42,330.19
28/02/2017	41,248.16	3,002.64	114.74	6.41	44,371.94
31/03/2017	42,595.70	3,140.54	111.91	6.36	45,854.51
28/04/2017	44,948.77	2,700.25	146.69	6.53	47,802.24

Σημειώσεις -Notes

-Δεν περιλαμβάνεται η Χρηματιστηριακή αξία των μετοχών σε αναστολή - The market value of suspended shares is not included.

- Η Χρηματιστηριακή αξία των μετοχών αναφέρεται στην τελευταία ημέρα διαπραγμάτευσης - The Market capitalisation refers to the last trading day



ΑΞΙΑ ΣΥΝΑΛΛΑΓΩΝ 2017 (σε Εκατομμύρια Ευρώ)
2017 TRANSACTIONS VALUE (Million Euro)

ΜΗΝΑΣ MONTH	ΑΞΙΕΣ ΣΤΑΘΕΡΟΥ ΕΙΣΟΔΗΜΑΤΟΣ BONDS	ΜΕΤΟΧΕΣ - STOCKS					ΔΙΑΠΡΑΓΜΑΤΕΥΣΙΜΑ ΑΜΟΙΒΑΙΑ ΚΕΦΑΛΑΙΑ (Δ.Α.Κ) EXCHANGE TRADED FUNDS ETFs	ΚΑΤΑΣΤΑΣΗ ΑΝΑΣΤΟΛΗΣ SUSPENSION STATUS	ΤΙΤΛΟΙ ΠΑΡΑΣΤΑΤΙΚΟΙ WARRANTS	ΓΕΝΙΚΟ ΣΥΝΟΛΟ ΟΜΟΛΟΓΩΝ & ΧΡΕΤΡΑΦΩΝ GRAND TOTAL BONDS & SECURITIES
		ΚΥΡΙΑ ΑΓΟΡΑ MAIN MARKET	ΧΑΜΗΛΗ ΔΙΑΣΠΟΡΑ LOW DISPERSION	ΕΠΙΤΗΡΗΣΗ SURVEILLANCE	ΠΡΟΣ ΔΙΑΓΡΑΦΗ UNDER DELETION					
Απρ. 2016 Apr.	0.01	1,162.24	0.69	0.55	0.02	0.24	0.00	1.06	1,164.80	
Μάιος - May	0.00	2,061.22	0.52	0.29	0.00	0.33	0.00	0.39	2,062.76	
Ιούν.-Jun.	0.00	1,648.42	15.21	0.28	0.00	0.95	0.00	0.26	1,665.12	
Ιούλ.-Jul.	0.00	859.41	0.54	0.10	0.00	0.32	0.00	0.10	860.47	
Αύγ. - Aug.	0.00	846.13	0.23	0.08	0.00	0.22	0.00	0.03	846.69	
Σεπ. - Sep.	0.00	824.29	0.93	0.15	0.00	0.02	0.00	0.10	825.48	
Οκτ. - Oct.	2.98	602.78	304.89	0.24	0.00	0.08	0.00	0.05	911.02	
Νοέμ.-Nov.	0.70	1,205.96	3.05	0.16	0.01	0.26	0.00	0.09	1,210.22	
Δεκ.-Dec.	0.66	1,118.90	84.68	0.24	0.00	0.03	0.00	0.18	1,204.69	
Σύνολο 2016 Total	4.36	14,624.83	413.38	2.41	0.04	3.43	0.00	2.52	15,050.97	
Ιαν. - Jan.	0.86	807.19	29.62	0.39	0.00	0.10	0.00	0.05	838.21	
Φεβ. - Feb.	0.37	821.13	3.10	0.27	0.00	0.36	0.00	0.12	825.34	
Μάρ. - Mar.	12.87	937.36	1.74	0.29	0.00	0.05	0.00	0.14	952.45	
Απρ. - Apr.	7.32	794.57	2.32	0.22	0.00	1.14	0.00	0.03	805.61	
Σύνολο 2017 Total	21.43	3,360.25	36.79	1.17	0.00	1.65	0.00	0.33	3,421.62	

Σημείωση - Note: Στην αξία συναλλαγών των Μετοχών περιλαμβάνονται όλοι οι τύποι Πακτιέτων - All Blocks Methods' Transactions Value are included

Η αξία συναλλαγών των δικαιωμάτων των μετοχών συμπεριλαμβάνεται στις κατά κατηγορία συναλλαγές-The value of rights transactions is included in the value transactions per category

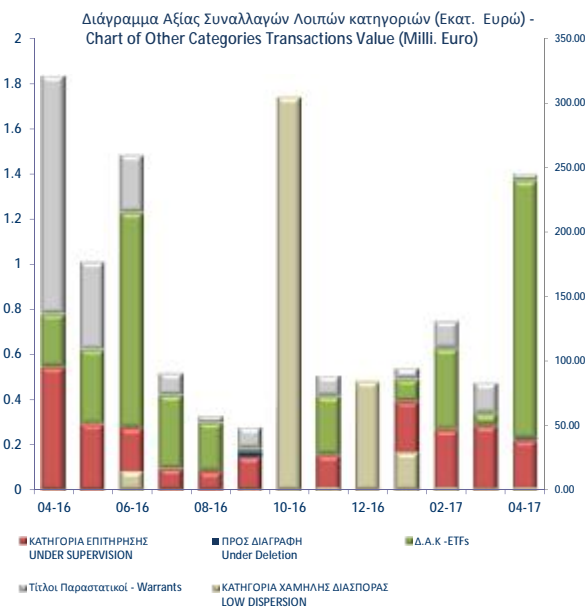
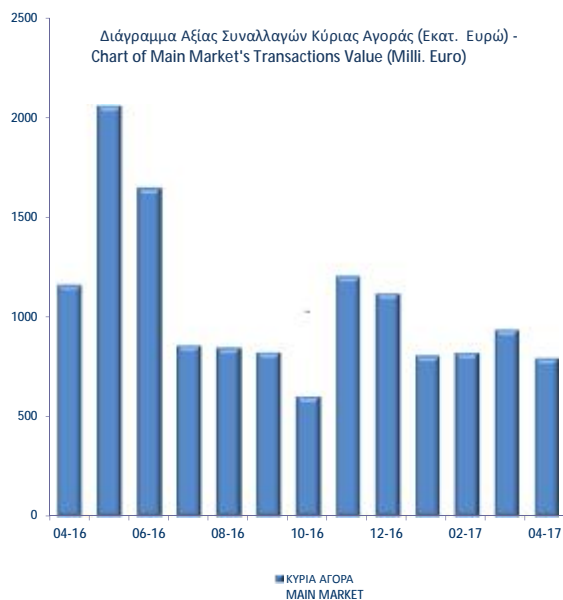

Συναλλαγές τον Απρίλιο 2017
April 2017 Transactions

Όγκος
Συναλλαγών
Transactions
Volume

Αξία Συναλλαγών
(Ευρώ - Euro)
Transactions Value

Ποσοστό
Συμμετοχής
Percentage
(%)

A. Δάνεια - Bonds			
Ομολογιακά Δάνεια Επιχειρήσεων (Α.Α.Σ.Ε.) - Corporate Bonds (F.I.S.M.)	7,258,968	7,323,346.45	0.91
Σύνολο Ομολόγων Διαπραγματεύσιμα στην Α.Α.Σ.Ε. - Total of Bonds Traded in F.I.S.M. @	7,258,968	7,323,346.45	0.91
Σύνολο (εκτός Α.Α.Σ.Ε.) - Total of Bonds (F.I.S.M. excluded)	0	0.00	0.00
Σύνολο Δανείων - Total of Bonds	7,258,968	7,323,346.45	0.91
B. Μετοχές - Stocks **			
Τράπεζες-Banks	1,065,094,158	417,766,828.47	51.86
Χρηματοοικονομικές Υπηρεσίες-Financial Services	29,432,546	10,108,430.01	1.25
Ακίνητη Περιουσία - Real Estate	1,105,792	5,784,941.26	0.72
Ασφάλειες-Insurance	80,558	206,787.24	0.03
Βιομηχανικά Προϊόντα & Υπηρεσίες-Industrial Goods & Services	7,123,980	16,537,487.01	2.05
Κατασκευές & Υλικά Κατασκευών-Construction & Materials	9,586,871	26,293,227.44	3.26
Εμπόριο-Retail	1,951,362	27,959,681.22	3.47
Μέσα Ενημέρωσης-Media	118,948	7,521.61	0.00
Πετρέλαιο & Αέριο-Oil & Gas	3,496,944	38,576,471.49	4.79
Προσωπικά & Οικιακά Αγαθά-Personal & Household Goods	5,008,586	50,878,438.09	6.32
Πρώτες Ύλες-Basic Resources	1,863,156	9,554,488.54	1.19
Υπηρεσίες Κοινής Ωφέλειας-Utilities	7,172,812	21,933,669.81	2.72
Τεχνολογία-Technology	3,661,172	2,542,742.60	0.32
Τηλεπικοινωνίες-Telecommunications	7,854,608	69,628,200.16	8.64
Τρόφιμα & Ποτά-Food & Beverage	2,309,050	17,172,435.83	2.13
Υγεία-Health Care	4,629,799	1,293,574.54	0.16
Ταξίδια & Αναψυχή-Travel & Leisure	11,588,664	80,180,447.46	9.95
Χημικά-Chemicals	345,631	719,024.14	0.09
Κύρια Αγορά - Main Market	1,140,139,704	794,571,242.44	98.63
Χαμηλής Διασποράς - Low Dispersion	440,013	2,323,143.48	0.29
Κατηγορία Επιτήρησης - Under Supervision	2,148,197	223,137.61	0.03
Προς Διαγραφή - Under Deletion	11,731	503.49	0.00
Σύνολο Μετοχών - Total of Stocks	1,142,739,645	797,118,027.02	98.95
Γ. Διαπραγματεύσιμα Αμοιβαία Κεφάλαια (Δ.Α.Κ) - ETFs	112,841	1,142,853	0.14
Δ. Παραστατικοί Τίτλοι - Warrants	19,424,978	26,370	0.00
ΓΕΝΙΚΟ ΣΥΝΟΛΟ ΧΡΕΟΓΡΑΦΩΝ - SECURITIES GRAND TOTAL	1,169,423,591	805,610,596.46	100.00
Σύνολο Δικαιωμάτων - Total of Rights *	0	0.00	0.0000

* Η αξία συναλλαγών των δικαιωμάτων των μετοχών συμπεριλαμβάνεται στις κατά κατηγορία κλαδικές συναλλαγές, ενώ των τεμαχίων όχι.

The rights' value of transactions is included in the sectors breakdown, while the volume is not.

Στην Αξία Συναλλαγών των Μετοχών περιλαμβάνονται όλοι οι τύποι Πακέτων - All Blocks Methods' Transactions Value are included.

ΣΤΟΙΧΕΙΑ ΜΕΣΗΣ ΗΜΕΡΗΣΙΑΣ ΑΞΙΑΣ ΣΥΝΑΛΛΑΓΩΝ ΜΕΤΟΧΩΝ ΑΝΑ ΚΑΤΗΓΟΡΙΑ ΔΙΑΠΡΑΓΜΑΤΕΥΣΗΣ
AVERAGE DAILY STOCKS VALUE OF TRANSACTIONS DATA PER TRADING CATEGORY

	Κύρια Αγορά Main Market	Χαμηλή Διασπορά Low Dispersion	Επιτήρηση Surveillance	Προς Διαγραφή Under Deletion	ΣΥΝΟΛΟ-Total	
	01/04/2017- 28/04/2017	01/04/2017-28/04/2017	01/04/2017- 28/04/2017	01/04/2017-28/04/2017	01/04/2017- 28/04/2017	
	<i>Μέση Αξία Συναλλαγών χωρίς δικαιώματα (Σύνολο σε εκατ. Euro) / Average daily value of transactions without right trades (Total in million of Euros)</i>					
A 1. ΑΝΑΛΥΣΗ ΑΝΑ ΦΑΣΗ						A1. ANALYSIS PER TRADING PHASE
ΣΤΟ ΑΝΟΙΓΜΑ	0.34	0.09	0.01	0.00	0.43	At the Open
ΣΥΝΕΧΗΣ ΔΙΑΠΡΑΓΜΑΤΕΥΣΗ	34.27	0.00	0.00	0.00	34.27	Continuous Trading
ΕΝΔΙΑΜΕΣΑ ΑΥΚΤΙΟΝ	0.06	0.02	0.00	0.00	0.08	Intraday Auctions
ΑΥΚΤΙΟΝ ΚΛΕΙΣΙΜΑΤΟΣ	4.06	0.02	0.00	0.00	4.08	Closing Auction
ΣΤΟ ΚΛΕΙΣΙΜΟ	1.53	0.00	0.00	0.00	1.53	At the Close
ΣΥΝΟΛΟ	40.26	0.13	0.01	0.00	40.40	Total
Πακέτα	3.89	0.00	0.00	0.00	3.89	Block Trades
Γενικό ΣΥΝΟΛΟ	44.14	0.13	0.01	0.00	44.28	Grand total
Αξία συναλλαγών ανοικτών πωλήσεων	0.00%	0.00%	0.00%	0.00	0.00%	Value of Transactions Short selling
Αξία συναλλαγών ειδικών διαπραγματευτών	8.92%	0.00%	0.00%	0.00	8.89%	Value of Transactions of Market Makers
Αξία συναλλαγών μέσω ODL	67.39%	39.65%	0.00%	0.51	67.31%	Value of Transactions ODL
% Στο σύνολο	99.68%	0.29%	0.03%	0.00%	100.00%	% on the Total
	Κύρια Αγορά Main Market	Χαμηλή Διασπορά Low Dispersion	Επιτήρηση Surveillance	Προς Διαγραφή Under Deletion	ΣΥΝΟΛΟ-Total	
	<i>Μέση Αξία Συναλλαγών χωρίς δικαιώματα (Σύνολο σε εκατ. Euro) / Average daily value of transactions without right trades (Total in million of Euros)</i>					
B 1. ΣΥΝΕΧΗΣ ΔΙΑΠΡΑΓΜΑΤΕΥΣΗ						B1. CONTINUOUS TRADING PHASE
Α' ΧΡΟΝΙΚΗ ΠΕΡΙΟΔΟΣ ('Εως 11:00:00) *	3.70	0.00	0.00	0.00	3.70	1st Period (till 11:00:00) *
Β' ΧΡΟΝΙΚΗ ΠΕΡΙΟΔΟΣ (11:00:01 - 11:30:00)	2.62	0.00	0.00	0.00	2.62	2nd Period (11:00:01 - 11:30:00)
Γ' ΧΡΟΝΙΚΗ ΠΕΡΙΟΔΟΣ (11:30:01 - 12:00:00)	1.87	0.00	0.00	0.00	1.87	3rd Period (11:30:01 - 12:00:00)
Δ' ΧΡΟΝΙΚΗ ΠΕΡΙΟΔΟΣ (12:00:01 - 12:30:00)	2.07	0.00	0.00	0.00	2.07	4th Period (12:00:01 - 12:30:00)
Ε' ΧΡΟΝΙΚΗ ΠΕΡΙΟΔΟΣ (12:30:01 - 13:00:00)	1.86	0.00	0.00	0.00	1.86	5th Period (12:30:01 - 13:00:00)
ΣΤ' ΧΡΟΝΙΚΗ ΠΕΡΙΟΔΟΣ (13:00:01 - 13:30:00)	2.17	0.00	0.00	0.00	2.17	6th Period (14:00:01 - 13:30:00)
Ζ' ΧΡΟΝΙΚΗ ΠΕΡΙΟΔΟΣ (13:30:01 - 14:00:00)	2.49	0.00	0.00	0.00	2.49	7th Period (13:30:01 - 14:00:00)
Η' ΧΡΟΝΙΚΗ ΠΕΡΙΟΔΟΣ (14:00:01 - 14:30:00)	2.49	0.00	0.00	0.00	2.49	8th Period (14:00:01 - 14:30:00)
Θ' ΧΡΟΝΙΚΗ ΠΕΡΙΟΔΟΣ (14:30:01 - 15:00:00)	2.36	0.00	0.00	0.00	2.36	9th Period (14:30:01 - 15:00:00)
Ι' ΧΡΟΝΙΚΗ ΠΕΡΙΟΔΟΣ (15:00:01 - 15:30:00)	2.50	0.00	0.00	0.00	2.50	10th Period (Από 15:00:01 - 15:30:00)
ΙΑ' ΧΡΟΝΙΚΗ ΠΕΡΙΟΔΟΣ (15:30:01 - 16:00:00)	2.84	0.00	0.00	0.00	2.84	11th Period (15:30:01 - 16:00:00)
ΙΒ' ΧΡΟΝΙΚΗ ΠΕΡΙΟΔΟΣ (Από 16:00:01 - 16:30:00)	2.75	0.00	0.00	0.00	2.75	12th Period (16:00:01 - 16:30:00)
ΙΓ' ΧΡΟΝΙΚΗ ΠΕΡΙΟΔΟΣ (Από 16:30:01)	4.55	0.00	0.00	0.00	4.55	13th Period (16:30:01)
Γ(ι) ΧΡΟΝΙΚΗ ΠΕΡΙΟΔΟΣ (Από 16:50:00) - ΤΕΛΕΥΤΑΙΑ 10 ΛΕΠΤΑ	2.10	0.00	0.00	0.00	2.10	C (i) (From 16:50:00) Last ten minutes of Continuous Trading
Γ(ii) ΑΞΙΑ 30% ΠΡΑΞΕΩΝ ΤΟΥ ΒΑΣΙΚΟΥ ΠΙΝΑΚΑ	13.45	0.00	0.00	0.00	13.45	C (iii) The Value of 30% of the trades which are included to the calculation of the closing prices
ΣΥΝΟΛΟ*	34.27	0.00	0.00	0.00	34.27	TOTAL

* δεν περιλαμβάνεται η αξία των συναλλαγών στο άνοιγμα

ΣΤΟΙΧΕΙΑ ΜΕΣΗΣ ΗΜΕΡΗΣΙΑΣ ΑΞΙΑΣ ΣΥΝΑΛΛΑΓΩΝ ΜΕΤΟΧΩΝ ΑΝΑ ΚΑΤΗΓΟΡΙΑ ΔΙΑΠΡΑΓΜΑΤΕΥΣΗΣ
AVERAGE DAILY STOCKS VALUE OF TRANSACTIONS DATA PER TRADING CATEGORY

Κύρια Αγορά Main Market	Χαμηλή Διασπορά Low Dispersion	Επιτήρηση Surveillance	Προς Διαγραφή Under Deletion	ΣΥΝΟΛΟ-Total
01/04/2017- 28/04/2017	01/04/2017-28/04/2017	01/04/2017- 28/04/2017	01/04/2017-28/04/2017	01/04/2017- 28/04/2017

Μέσος Αριθμός Πράξεων χωρίς δικαιώματα. / Average daily number of transactions without right trades

Γ 1. ΑΝΑΛΥΣΗ ΑΝΑ ΦΑΣΗ

ΣΤΟ ΑΝΟΙΓΜΑ	253.83	32.00	28.06	1.17	315.06
ΣΥΝΕΧΗΣ ΔΙΑΠΡΑΓΜΑΤΕΥΣΗ	12,173.22	0.00	0.00	0.00	12,173.22
ΕΝΔΙΑΜΕΣΑ ΑΥΣΤΙΟΝ	22.50	10.50	16.50	0.00	49.50
ΑΥΣΤΙΟΝ ΚΛΕΙΣΙΜΑΤΟΣ	670.33	9.72	18.39	0.00	698.44
ΣΤΟ ΚΛΕΙΣΙΜΟ	189.00	1.22	1.56	0.00	191.78
ΣΥΝΟΛΟ	13,308.89	53.44	64.50	1.17	13,428.00
Πακέτα	5.39	0.00	0.06	0.00	5.44
Γενικό ΣΥΝΟΛΟ	13,314.28	53.44	64.56	1.17	13,433.44
Αριθμός Πράξεων ανοικτών πωλήσεων	0.00%	0.00%	0.00%	0.00	0.00%
Αριθμός Πράξεων ειδικών διαπραγματευτών	9.04%	0.00%	0.00%	0.00	8.96%
Αριθμός Πράξεων μέσω ODL	78.09%	59.25%	72.89%	0.57	77.99%
% Στο σύνολο	99.11%	0.40%	0.48%	0.01%	100.00%

C1. ANALYSIS PER TRADING PHASE

At the Open
ContinuousTrading
Intraday Auctions
Closing Auction
At the Close
Total
BlockTrades
Grand total
Number of Trades of Short selling
Number of Trades of Market Makers
Number of Trades through ODL
% on the Total

Κύρια Αγορά Main Market	Χαμηλή Διασπορά Low Dispersion	Επιτήρηση Surveillance	Προς Διαγραφή Under Deletion	ΣΥΝΟΛΟ-Total
----------------------------	-----------------------------------	---------------------------	---------------------------------	--------------

Μέσος Αριθμός Πράξεων χωρίς δικαιώματα. / Average daily number of transactions without right trades

Δ 1. ΣΥΝΕΧΗΣ ΔΙΑΠΡΑΓΜΑΤΕΥΣΗ

Α' ΧΡΟΝΙΚΗ ΠΕΡΙΟΔΟΣ ('Εως 11:00:00) *	1,290.39	0.00	0.00	0.00	1,290.39
Β' ΧΡΟΝΙΚΗ ΠΕΡΙΟΔΟΣ (11:00:01 - 11:30:00)	958.56	0.00	0.00	0.00	958.56
Γ' ΧΡΟΝΙΚΗ ΠΕΡΙΟΔΟΣ (11:30:01 - 12:00:00)	738.00	0.00	0.00	0.00	738.00
Δ' ΧΡΟΝΙΚΗ ΠΕΡΙΟΔΟΣ (12:00:01 - 12:30:00)	827.33	0.00	0.00	0.00	827.33
Ε' ΧΡΟΝΙΚΗ ΠΕΡΙΟΔΟΣ (12:30:01 - 13:00:00)	724.44	0.00	0.00	0.00	724.44
ΣΤ' ΧΡΟΝΙΚΗ ΠΕΡΙΟΔΟΣ (13:00:01 - 13:30:00)	763.56	0.00	0.00	0.00	763.56
Ζ' ΧΡΟΝΙΚΗ ΠΕΡΙΟΔΟΣ (13:30:01 - 14:00:00)	805.56	0.00	0.00	0.00	805.56
Η' ΧΡΟΝΙΚΗ ΠΕΡΙΟΔΟΣ (14:00:01 - 14:30:00)	862.00	0.00	0.00	0.00	862.00
Θ' ΧΡΟΝΙΚΗ ΠΕΡΙΟΔΟΣ (14:30:01 - 15:00:00)	768.17	0.00	0.00	0.00	768.17
Ι' ΧΡΟΝΙΚΗ ΠΕΡΙΟΔΟΣ (15:00:01 - 15:30:00)	856.50	0.00	0.00	0.00	856.50
ΙΑ' ΧΡΟΝΙΚΗ ΠΕΡΙΟΔΟΣ (15:30:01 - 16:00:00)	927.17	0.00	0.00	0.00	927.17
ΙΒ' ΧΡΟΝΙΚΗ ΠΕΡΙΟΔΟΣ (Από 16:00:01 - 16:30:00)	976.78	0.00	0.00	0.00	976.78
ΙΓ' ΧΡΟΝΙΚΗ ΠΕΡΙΟΔΟΣ (Από 16:30:01)	1,674.78	0.00	0.00	0.00	1,674.78
Γ(i) ΧΡΟΝΙΚΗ ΠΕΡΙΟΔΟΣ (Από 16:50:00) - ΤΕΛΕΥΤΑΙΑ 10 ΛΕΠΤΑ	780.06	0.00	0.00	0.00	780.06
Γ(ii) ΑΞΙΑ 30% ΠΡΑΞΕΩΝ ΤΟΥ ΒΑΣΙΚΟΥ ΠΙΝΑΚΑ	3,940.61	0.00	0.00	0.61	3,941.22
ΣΥΝΟΛΟ*	12,173.22	0.00	0.00	0.00	12,173.22

D1. CONTINUOUS TRADING PHASE

1st Period (till 11:00:00) *
2rd Period (11:00:01 - 11:30:00)
3rd Period (11:30:01 - 12:00:00)
4th Period (12:00:01 - 12:30:00)
5th Period (12:30:01 - 13:00:00)
6th Period (14:00:01 - 13:30:00)
7th Period (13:30:01 - 14:00:00)
8th Period (14:00:01 - 14:30:00)
9th Period (14:30:01 - 15:00:00)
10th Period (Από 15:00:01 - 15:30:00)
11th Period (15:30:01 - 16:00:00)
12th Period (16:00:01 - 16:30:00)
13th Period (16:30:01)
C (i) (From 16:50:00) Last ten minutes of Continuous Trading
C (iii) The Value of 30% of the trades which are included to the calculation of the closing prices
TOTAL

* δεν περιλαμβάνεται η αξία των συναλλαγών στο άνοιγμα

ΣΤΟΙΧΕΙΑ ΜΕΣΗΣ ΗΜΕΡΗΣΙΑΣ ΑΞΙΑΣ ΣΥΝΑΛΛΑΓΩΝ ΜΕΤΟΧΩΝ ΑΝΑ ΔΕΙΚΤΗ ΚΥΡΙΑΣ ΑΓΟΡΑΣ
AVERAGE DAILY STOCKS VALUE OF TRANSACTIONS DATA PER INDEX OF MAIN MARKET

ΓΔ Composite Index	FTSE/X.A. Large Cap - FTSE/Athex Large Cap	FTSE/X.A. Mid Cap - FTSE/Athex Mid Cap	FTSE/X.A Mid & Small Cap Θεμελιωδών μεγεθών		
01/04/2017- 28/04/2017	01/04/2017- 28/04/2017	01/04/2017-28/04/2017	01/04/2017-28/04/2017		
<i>Μέση Αξία Συναλλαγών χωρίς δικαιώματα (Σύνολο σε εκατ. Euro) / Average daily value of transactions without right trades (Total in million of Euros)</i>					
A 1. ΑΝΑΛΥΣΗ ΑΝΑ ΦΑΣΗ				A1. ANALYSIS PER TRADING PHASE	
ΣΤΟ ΑΝΟΙΓΜΑ	0.33	0.32	0.01	0.00	At the Open
ΣΥΝΕΧΗΣ ΔΙΑΠΡΑΓΜΑΤΕΥΣΗ	33.97	32.91	0.71	0.15	Continuous Trading
ΕΝΔΙΑΜΕΣΑ ΑΥΚΤΙΟΝ	0.06	0.06	0.00	0.00	Intraday Auctions
ΑΥΚΤΙΟΝ ΚΛΕΙΣΙΜΑΤΟΣ	4.04	3.97	0.06	0.03	Closing Auction
ΣΤΟ ΚΛΕΙΣΙΜΟ	1.53	1.49	0.02	0.00	At the Close
ΣΥΝΟΛΟ	39.93	38.75	0.80	0.19	Total
Πακέτα	3.89	3.87	0.02	0.00	Block Trades
Γενικό ΣΥΝΟΛΟ	43.82	42.62	0.81	0.19	Grand total
Αξία συναλλαγών ανοικτών πωλήσεων	0.00%	0.00%	0.00%	0.00%	Value of Transactions Short selling
Αξία συναλλαγών ειδικών διαπραγματευτών	8.80%	8.89%	9.68%	12.28%	Value of Transactions of Market Makers
Αξία συναλλαγών μέσω ODL	67.32%	67.27%	70.80%	73.86%	Value of Transactions ODL
% Στο σύνολο	98.95%	96.25%	1.83%	0.43%	% on the Total

ΓΔ Composite Index	FTSE/X.A. Large Cap - FTSE/Athex Large Cap	FTSE/X.A. Mid Cap - FTSE/Athex Mid Cap	FTSE/X.A Mid & Small Cap Θεμελιωδών μεγεθών		
<i>Μέση Αξία Συναλλαγών χωρίς δικαιώματα (Σύνολο σε εκατ. Euro) / Average daily value of transactions without right trades (Total in million of Euros)</i>					
B 1. ΣΥΝΕΧΗΣ ΔΙΑΠΡΑΓΜΑΤΕΥΣΗ				B1. CONTINUOUS TRADING PHASE	
A' ΧΡΟΝΙΚΗ ΠΕΡΙΟΔΟΣ (Έως 11:00:00) *	3.67	3.53	0.10	0.01	1st Period (till 11:00:00) *
B' ΧΡΟΝΙΚΗ ΠΕΡΙΟΔΟΣ (11:00:01 - 11:30:00)	2.59	2.49	0.07	0.01	2nd Period (11:00:01 - 11:30:00)
Γ' ΧΡΟΝΙΚΗ ΠΕΡΙΟΔΟΣ (11:30:01 - 12:00:00)	1.84	1.74	0.09	0.01	3rd Period (11:30:01 - 12:00:00)
Δ' ΧΡΟΝΙΚΗ ΠΕΡΙΟΔΟΣ (12:00:01 - 12:30:00)	2.04	1.97	0.05	0.01	4th Period (12:00:01 - 12:30:00)
Ε' ΧΡΟΝΙΚΗ ΠΕΡΙΟΔΟΣ (12:30:01 - 13:00:00)	1.84	1.77	0.03	0.01	5th Period (12:30:01 - 13:00:00)
ΣΤ' ΧΡΟΝΙΚΗ ΠΕΡΙΟΔΟΣ (13:00:01 - 13:30:00)	2.15	2.10	0.04	0.01	6th Period (14:00:01 - 13:30:00)
Ζ' ΧΡΟΝΙΚΗ ΠΕΡΙΟΔΟΣ (13:30:01 - 14:00:00)	2.46	2.40	0.03	0.01	7th Period (13:30:01 - 14:00:00)
Η' ΧΡΟΝΙΚΗ ΠΕΡΙΟΔΟΣ (14:00:01 - 14:30:00)	2.47	2.40	0.05	0.01	8th Period (14:00:01 - 14:30:00)
Θ' ΧΡΟΝΙΚΗ ΠΕΡΙΟΔΟΣ (14:30:01 - 15:00:00)	2.34	2.29	0.03	0.01	9th Period (14:30:01 - 15:00:00)
Ι' ΧΡΟΝΙΚΗ ΠΕΡΙΟΔΟΣ (15:00:01 - 15:30:00)	2.48	2.42	0.05	0.01	10th Period (Από 15:00:01 - 15:30:00)
ΙΑ' ΧΡΟΝΙΚΗ ΠΕΡΙΟΔΟΣ (15:30:01 - 16:00:00)	2.82	2.75	0.04	0.01	11th Period (15:30:01 - 16:00:00)
ΙΒ' ΧΡΟΝΙΚΗ ΠΕΡΙΟΔΟΣ (Από 16:00:01 - 16:30:00)	2.73	2.66	0.05	0.01	12th Period (16:00:01 - 16:30:00)
ΙΓ' ΧΡΟΝΙΚΗ ΠΕΡΙΟΔΟΣ (Από 16:30:01)	4.52	4.40	0.08	0.04	13th Period (16:30:01)
Γ(ι) ΧΡΟΝΙΚΗ ΠΕΡΙΟΔΟΣ (Από 16:50:00) - ΤΕΛΕΥΤΑΙΑ 10 ΛΕΠΤΑ	2.09	2.03	0.04	0.02	C (i) (From 16:50:00) Last ten minutes of Continuous Trading
Γ(ii) ΑΞΙΑ 30% ΠΡΑΞΕΩΝ ΤΟΥ ΒΑΣΙΚΟΥ ΠΙΝΑΚΑ	13.37	13.04	0.23	0.08	C (iii) The Value of 30% of the trades which are included to the calculation of the closing prices
ΣΥΝΟΛΟ*	33.97	32.91	0.71	0.15	TOTAL

* δεν περιλαμβάνεται η αξία των συναλλαγών στο άνοιγμα

ΣΤΟΙΧΕΙΑ ΜΕΣΗΣ ΗΜΕΡΗΣΙΑΣ ΑΞΙΑΣ ΣΥΝΑΛΛΑΓΩΝ ΜΕΤΟΧΩΝ ΑΝΑ ΔΕΙΚΤΗ ΚΥΡΙΑΣ ΑΓΟΡΑΣ
AVERAGE DAILY STOCKS VALUE OF TRANSACTIONS DATA PER INDEX OF MAIN MARKET

ΓΔ Composite Index	FTSE/X.A. Large Cap - FTSE/Athex Large Cap	FTSE/X.A. Mid Cap - FTSE/Athex Mid Cap	FTSE/X.A Mid & Small Cap Θεμελιωδών μεγεθών		
01/04/2017- 28/04/2017	01/04/2017- 28/04/2017	01/04/2017-28/04/2017	01/04/2017-28/04/2017		
<i>Μέσος Αριθμός Πράξεων χωρίς πακέτα. / Average daily number of transactions without right trades</i>					
Γ 1. ΑΝΑΛΥΣΗ ΑΝΑ ΦΑΣΗ				C1. ANALYSIS PER TRADING PHASE	
ΣΤΟ ΑΝΟΙΓΜΑ	192.39	155.39	18.44	21.44	At the Open
ΣΥΝΕΧΗΣ ΔΙΑΠΡΑΓΜΑΤΕΥΣΗ	11,482.94	10,115.83	750.11	277.83	Continuous Trading
ΕΝΔΙΑΜΕΣΑ ΑΥΣΤΙΟΝ	19.28	16.61	1.39	1.61	Intraday Auctions
ΑΥΣΤΙΟΝ ΚΛΕΙΣΙΜΑΤΟΣ	630.06	541.11	52.39	18.61	Closing Auction
ΣΤΟ ΚΛΕΙΣΙΜΟ	173.61	137.17	18.11	7.06	At the Close
ΣΥΝΟΛΟ	12,498.28	10,966.11	840.44	326.56	Total
Πακέτα	5.39	5.22	0.06	0.11	Block Trades
Γενικό ΣΥΝΟΛΟ	12,503.67	10,971.33	840.50	326.67	Grand total
Αριθμός Πράξεων ανοικτών πωλήσεων	0.00%	0.00%	0.00%	0.00%	Number of Trades of Short selling
Αριθμός Πράξεων ειδικών διαπραγματευτών	8.48%	8.55%	11.96%	15.98%	Number of Trades of Market Makers
Αριθμός Πράξεων μέσω ODL	77.97%	78.03%	80.50%	75.14%	Number of Trades through ODL
% Στο σύνολο	93.08%	81.67%	6.26%	2.43%	% on the Total
ΓΔ Composite Index	FTSE/X.A. Large Cap - FTSE/Athex Large Cap	FTSE/X.A. Mid Cap - FTSE/Athex Mid Cap	FTSE/X.A Mid & Small Cap Θεμελιωδών μεγεθών		
<i>Μέσος Αριθμός Πράξεων χωρίς πακέτα. / Average daily number of transactions without block trades</i>					
Δ 1. ΣΥΝΕΧΗΣ ΔΙΑΠΡΑΓΜΑΤΕΥΣΗ				D1. CONTINUOUS TRADING PHASE	
Α' ΧΡΟΝΙΚΗ ΠΕΡΙΟΔΟΣ (Έως 11:00:00) *	1,240.33	1,115.94	84.50	22.33	1st Period (till 11:00:00) *
Β' ΧΡΟΝΙΚΗ ΠΕΡΙΟΔΟΣ (11:00:01 - 11:30:00)	896.78	785.67	69.00	19.28	2nd Period (11:00:01 - 11:30:00)
Γ' ΧΡΟΝΙΚΗ ΠΕΡΙΟΔΟΣ (11:30:01 - 12:00:00)	692.89	578.56	71.06	19.56	3rd Period (11:30:01 - 12:00:00)
Δ' ΧΡΟΝΙΚΗ ΠΕΡΙΟΔΟΣ (12:00:01 - 12:30:00)	769.72	667.61	52.00	21.44	4th Period (12:00:01 - 12:30:00)
Ε' ΧΡΟΝΙΚΗ ΠΕΡΙΟΔΟΣ (12:30:01 - 13:00:00)	675.39	589.72	44.78	16.11	5th Period (12:30:01 - 13:00:00)
ΣΤ' ΧΡΟΝΙΚΗ ΠΕΡΙΟΔΟΣ (13:00:01 - 13:30:00)	720.22	642.22	41.78	16.89	6th Period (14:00:01 - 13:30:00)
Ζ' ΧΡΟΝΙΚΗ ΠΕΡΙΟΔΟΣ (13:30:01 - 14:00:00)	752.89	668.33	40.78	18.56	7th Period (13:30:01 - 14:00:00)
Η' ΧΡΟΝΙΚΗ ΠΕΡΙΟΔΟΣ (14:00:01 - 14:30:00)	816.17	721.28	55.44	19.33	8th Period (14:00:01 - 14:30:00)
Θ' ΧΡΟΝΙΚΗ ΠΕΡΙΟΔΟΣ (14:30:01 - 15:00:00)	726.72	650.11	37.72	16.56	9th Period (14:30:01 - 15:00:00)
Ι' ΧΡΟΝΙΚΗ ΠΕΡΙΟΔΟΣ (15:00:01 - 15:30:00)	819.67	736.56	42.72	16.61	10th Period (Από 15:00:01 - 15:30:00)
ΙΑ' ΧΡΟΝΙΚΗ ΠΕΡΙΟΔΟΣ (15:30:01 - 16:00:00)	874.50	766.61	53.83	23.56	11th Period (15:30:01 - 16:00:00)
ΙΒ' ΧΡΟΝΙΚΗ ΠΕΡΙΟΔΟΣ (Από 16:00:01 - 16:30:00)	917.56	810.11	55.67	23.17	12th Period (16:00:01 - 16:30:00)
ΙΓ' ΧΡΟΝΙΚΗ ΠΕΡΙΟΔΟΣ (Από 16:30:01)	1,580.11	1,383.11	100.83	44.44	13th Period (16:30:01)
Γ(i) ΧΡΟΝΙΚΗ ΠΕΡΙΟΔΟΣ (Από 16:50:00) - ΤΕΛΕΥΤΑΙΑ 10 ΛΕΠΤΑ	738.44	640.28	53.78	18.67	C (i) (From 16:50:00) Last ten minutes of Continuous Trading
Γ(ii) ΑΞΙΑ 30% ΠΡΑΞΕΩΝ ΤΟΥ ΒΑΣΙΚΟΥ ΠΙΝΑΚΑ	3,696.39	3,247.89	246.67	96.39	C (iii) The Value of 30% of the trades which are included to the calculation of the closing prices
ΣΥΝΟΛΟ*	11,482.94	10,115.83	750.11	277.83	TOTAL
* δεν περιλαμβάνεται η αξία των συναλλαγών στο άνοιγμα					

Μηνιαίοι μέσοι όροι spread - Σύνολο αγορών Monthly average spread - Total of markets

ΜΗΝΑΣ-ΕΤΟΣ MONTH/YEAR	Spread πράξεων * Trades spread *	Time (συνεδρίασης) spread ** Time spread **	Μέση Ημερήσια Αξία συναλλαγών Average Transactions Value
04-16	4.174	6.919	58.239
05-16	4.757	6.244	103.138
06-16	4.680	7.240	79.291
07-16	4.513	7.566	40.975
08-16	4.090	7.590	38.486
09-16	4.486	6.513	37.522
10-16	4.049	6.816	45.402
11-16	4.809	7.817	54.978
12-16	4.638	6.584	57.335
01-17	5.238	7.519	39.874
02-17	4.838	6.923	43.420
03-17	5.004	6.694	40.851
04-17	4.555	7.087	44.349



Spread: Ως spread ορίζεται το ηλίκο της διαφοράς της καλύτερης τιμής αγοράς από την καλύτερη τιμή πώλησης προς το ημίαθροισμα αυτών των τιμών.

Spread: The spread is defined as the ratio of the difference between the best ask and the best bid price over the average of the sum of the two prices.

* **Spread πράξεων:** Ο σταθμισμένος, με την ποσοστιαία αξία συναλλαγών των πράξεων, μέσος όρος των spread που αντιστοιχούν σε αυτές τις πράξεις. Το spread που αντιστοιχεί στην αξία συναλλαγών κάποιας πράξης είναι αυτό που παρατηρείται ακριβώς πριν τη διενέργεια της πράξης.

Trades spread: The weighted, by traded value, average of the spreads corresponding to these trades. The spread that corresponds to a trade is the one experienced exactly before the trade.

Spread συνεδρίασης: Ο σταθμισμένος, με την ποσοστιαία χρονική διάρκεια, μέσος όρος των spread που παρατηρούνται κατά τη διάρκεια της συνεδρίασης.

Time spread: The weighted, by time duration, average of spreads experienced during a trading session.

Μηνιαία μέση κυκλοφοριακή ταχύτητα
Monthly average velocity

ΜΗΝΑΣ-ΕΤΟΣ MONTH/YEAR	ΚΥΡΙΑ ΑΓΟΡΑ MAIN MARKET	ΧΑΜΗΛΗΣ ΔΙΑΣΠΟΡΑΣ LOW DISPERSION	ΕΠΙΤΗΡΗΣΗΣ SURVEILLANCE	ΣΥΝΟΛΟ ΑΓΟΡΩΝ TOTAL MARKETS	FTSE®/ATHEX Large Cap	Γενικός Δείκτης ΧΑ ATHEX Composite Index
04-16	0.139%	0.001%	0.060%	0.129%	0.156%	0.144%
05-16	0.216%	0.001%	0.010%	0.201%	0.242%	0.225%
06-16	0.183%	0.001%	0.009%	0.170%	0.206%	0.190%
07-16	0.100%	0.001%	0.004%	0.092%	0.111%	0.104%
08-16	0.063%	0.000%	0.003%	0.058%	0.071%	0.065%
09-16	0.089%	0.002%	0.005%	0.083%	0.100%	0.093%
10-16	0.072%	0.010%	0.010%	0.067%	0.079%	0.074%
11-16	0.118%	0.005%	0.006%	0.110%	0.133%	0.123%
12-16	0.114%	0.014%	0.011%	0.107%	0.125%	0.118%
01-17	0.083%	0.048%	0.015%	0.080%	0.088%	0.085%
02-17	0.099%	0.005%	0.012%	0.092%	0.107%	0.102%
03-17	0.089%	0.013%	0.011%	0.084%	0.096%	0.092%
04-17	0.093%	0.004%	0.011%	0.086%	0.100%	0.095%

5. Μηνιαίοι μέσοι όροι κυκλ. ταχύτητας - Average Velocity

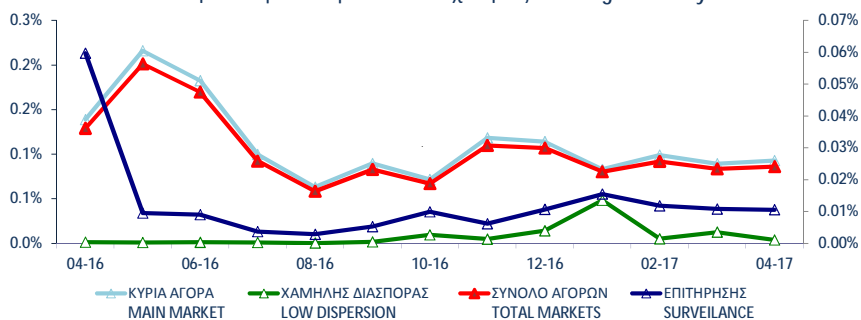

6. Μηνιαίοι μέσοι όροι κυκλ. ταχύτητας - Average Velocity

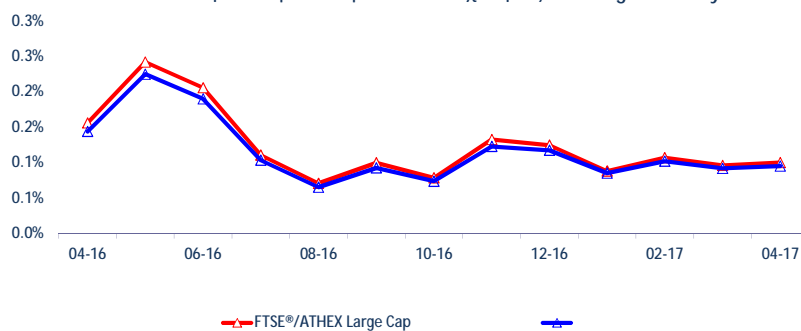

$$\sum_{i=1}^m \frac{V_i}{XA_i}$$

V_i
 XA_i

: αξία συναλλαγών της μετοχής για κάθε μέρα διαπραγμάτευσης i - trading value of the stock in each trading day i

: χρηματιστηριακή αξία της μετοχής - market capitalisation of the stock

m

: αριθμός ημερών που διαπραγματεύτηκε η μετοχή - number of trading days of the stock

Μηνιαία ιστορική μεταβλητότητα (volatility)
Monthly historical volatility

ΜΗΝΑΣ-ΕΤΟΣ MONTH/YEAR	ΚΥΡΙΑ ΑΓΟΡΑ MAIN MARKET	ΧΑΜΗΛΗΣ ΔΙΑΣΠΟΡΑΣ LOW DISPERSION	ΕΠΙΤΗΡΗΣΗΣ SURVEILLANCE	ΣΥΝΟΛΟ ΑΓΟΡΩΝ TOTAL MARKETS	FTSE®/ATHEX Large Cap	Γενικός Δείκτης ΧΑ ATHEX Composite Index
04-16	14.11%	13.35%	25.18%	14.50%	11.58%	12.59%
05-16	14.09%	16.93%	20.40%	13.68%	10.58%	11.66%
06-16	18.51%	17.07%	18.51%	17.16%	21.03%	19.17%
07-16	13.11%	14.35%	17.51%	12.28%	10.05%	12.55%
08-16	12.40%	18.97%	18.22%	11.67%	9.40%	11.43%
09-16	13.86%	18.21%	19.14%	13.34%	9.11%	11.44%
10-16	12.29%	18.54%	18.20%	12.68%	7.56%	9.77%
11-16	13.25%	14.36%	21.74%	13.75%	10.44%	10.64%
12-16	17.69%	12.84%	25.21%	17.22%	10.65%	11.67%
01-17	14.60%	10.81%	24.59%	14.94%	8.64%	10.66%
02-17	11.90%	9.21%	21.30%	12.66%	7.99%	9.62%
03-17	13.75%	11.51%	27.12%	15.01%	8.52%	10.75%
04-17	11.75%	9.22%	21.43%	12.38%	6.81%	8.46%

7. Μηνιαίες ιστορικές μεταβλητότητες- Average historic volatility

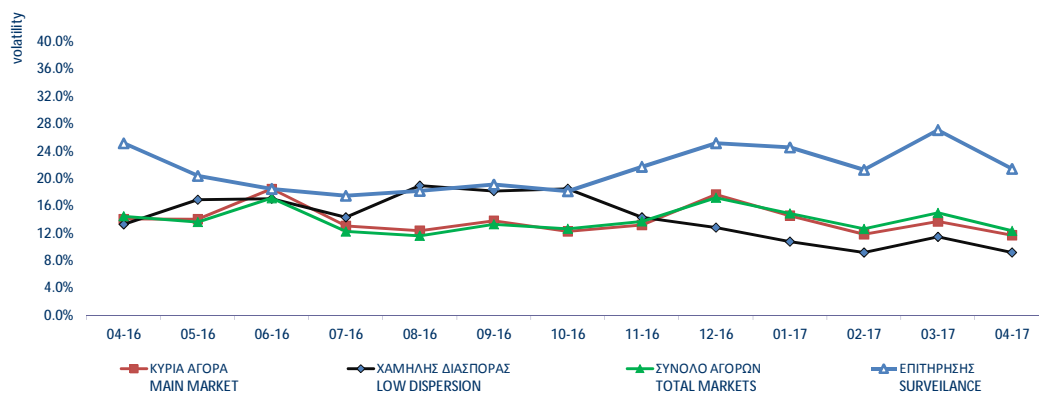

8. Μηνιαίες ιστορικές μεταβλητότητες- Average historic volatility

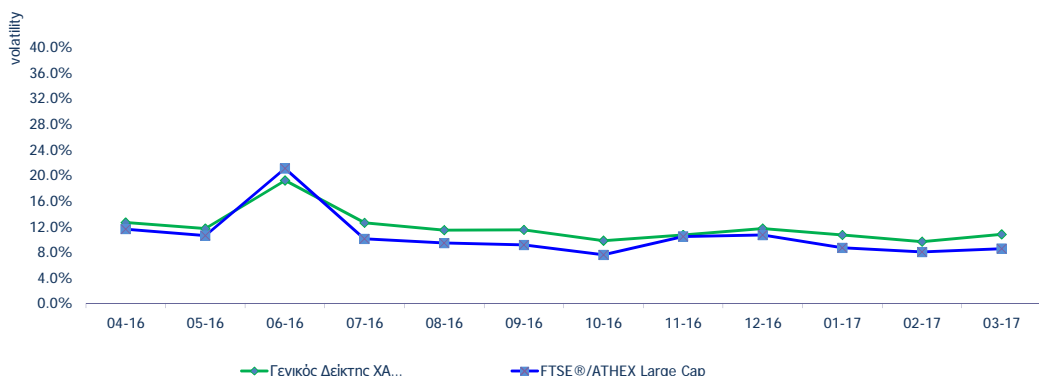

ΟΜΟΛΟΓΑ ΔΙΑΠΡΑΓΜΑΤΕΥΣΙΜΑ ΣΤΗΝ Α.Α.Σ.Ε. BONDS TRADED IN FIXED INCOME SECURITIES' MARKET

Ονομαστική Αξία Nominal Value	Σημερινό Επιτόκιο Today's Interest Rate	Αξία Τελευταίου Αποπληρωθέντος Τόκου/Τόκους Value of Last Paid	Δεδουλευμένοι Τόκοι Accrued Interest	Απόδοση στη Λήξη Yield to Maturity (%)	Ημερομηνία Έκδοσης Issue Date	Διάρκεια (Έτη)- No Σημείωσης - Note Nr	Όνομασία Name	Μηνιαίες Τιμές Συναλλαγών επί τοις Εκατό (%)			Όγκος Συναλλαγών Volume of Transactions	Αξία Συναλλαγών (χιλ. €) Value of Transactions (thous. €)	Τιμές Έτους από 1.1. 2017	
								Κατώτερη - Low (%)	Ανώτερη - High (%)	Κλείσιμο-Clc (%)			Κατώτερη - Low (%)	Ανώτερη - High (%)
ΟΜΟΛΟΓΙΑΚΑ ΔΑΝΕΙΑ ΕΠΙΧΕΙΡΗΣΕΩΝ – ΟΡΓΑΝΩΜΕΝΗ ΑΓΟΡΑ (ΜΕΤΑΤΡΕΨΙΜΑ) - CONVERTIBLE CORPORATE BONDS - REGULATED MARKET														
€ 13.76	0.00%	0.18			12.07.07	18	ΝΗΡΕΥΣ ΙΧΘΥΟΚΑΛΛΙΕΡΓΕΙΣ Α.Ε. (Μ.Ο.Δ.) - NIREUS S.A. (Convertible)	100.00	100.00	100.00			10.00	150.00
€ 1.00	7.00%	0.02			29.07.13	6	MARFIN INVESTMENT GROUP A.E. ΣΕΙΡΑ Α (Μ.Ο.Δ.) - MARFIN INVESTMENT GROUP S.A. SERIES A (Convert.)	1.00	1.00	1.00			1.00	1.00
€ 1.00	6.30%	0.02			29.07.13	7	MARFIN INVESTMENT GROUP A.E. ΣΕΙΡΑ Β (Μ.Ο.Δ.) - MARFIN INVESTMENT GROUP S.A. SERIES B (Convert.)	0.85	0.90	0.90	200	0.00	0.85	0.90
€ 0.30	1.00%	0.00			11.10.16	9	FORTHNET A.E. (Μ.Ο.Δ.) - FORTHNET S.A. (Convertible)	100.00	100.00	100.00			100.00	100.00
ΟΜΟΛΟΓΙΑΚΑ ΔΑΝΕΙΑ ΕΠΙΧΕΙΡΗΣΕΩΝ – ΟΡΓΑΝΩΜΕΝΗ ΑΓΟΡΑ (ΜΗ ΜΕΤΑΤΡΕΨΙΜΑ) NON CONVERTIBLE CORPORATE BONDS - REGULATED MARKET														
€ 1.00	5.00%	0.01	0.0040	4.65	04.10.16	5	HOUSEMARKET A.E. (Μη Μετατρέψιμο) - HOUSEMARKET S.A. (Non Convertible)	100.82	102.70	100.82	909,768	920.96	99.90	102.70
€ 1,000.00	3.50%	17.89	4.1806	3.34	21.03.17	5	Ο.Π.Α.Π. Α.Ε. (Μη Μετατρέψιμο) - Ο.Π.Α.Π. S.A. (Non Convertible)	100.28	100.90	100.65	6,349,000	6,402.38	100.28	101.40

ΟΜΟΛΟΓΑ ΔΙΑΠΡΑΓΜΑΤΕΥΣΙΜΑ ΣΤΗΝ Α.Α.Σ.Ε. BONDS TRADED IN FIXED INCOME SECURITIES' MARKET

Ονομαστική Αξία Nominal Value	Σημερινό Επιτόκιο Today's Interest Rate	Αξία Τελευταίου Απρόκ/ντος Τόκου Value of Last Paid	Δεδουλευμένοι Τόκοι Accrued Interest	Απόδοση στη Λήξη Yield to Maturity (%)	Ημερομηνία Έκδοσης Issue Date	Διάρκεια (Έτη)- No Σημείωσης - Note Nr	Όνομασία Name	Μηνιαίες Τιμές Συναλλαγών επί τοιας Εκατό (%)			Όγκος Συναλλαγών Volume of Transactions	Αξία Συναλλαγών (χιλ. €) Value of Transactions (thous. €)	Τιμές Έτους από 1.1.2017	
								Κατώτερη - Low (%)	Ανώτερη - High (%)	Κλείσιμο-Clc (%)			Κατώτερη - Low (%)	Ανώτερη - High (%)
ΟΜΟΛΟΓΑ ΕΛΛΗΝΙΚΟΥ ΔΗΜΟΣΙΟΥ - GOVERNMENT BONDS - DEMATERIALIZED SECURITIES														
€ 1.00	3.00%	0.02			09.03.12	11	ΟΕΔ-ΣΤΘ-240223-11x-2,000-1,00 - GGB-FXD-240223-11Y-2.000-1.00	10.00	10.00	10.00		10.00	10.00	
€ 1.00	3.00%	0.02			09.03.12	12	ΟΕΔ-ΣΤΘ-240224-12x-2,000-1,00 - GGB-FXD-240224-12Y-2.000-1.00	10.00	10.00	10.00		10.00	10.00	
€ 1.00	3.00%	0.02			09.03.12	13	ΟΕΔ-ΣΤΘ-240225-13x-2,000-1,00 - GGB-FXD-240225-13Y-2.000-1.00	10.00	10.00	10.00		10.00	10.00	
€ 1.00	3.00%	0.02			09.03.12	14	ΟΕΔ-ΣΤΘ-240226-14x-2,000-1,00 - GGB-FXD-240226-14Y-2.000-1.00	10.00	10.00	10.00		10.00	10.00	
€ 1.00	3.00%	0.02			09.03.12	15	ΟΕΔ-ΣΤΘ-240227-15x-2,000-1,00 - GGB-FXD-240227-15Y-2.000-1.00	10.00	10.00	10.00		10.00	10.00	
€ 1.00	3.00%	0.02			09.03.12	16	ΟΕΔ-ΣΤΘ-240228-16x-2,000-1,00 - GGB-FXD-240228-16Y-2.000-1.00	10.00	10.00	10.00		10.00	10.00	
€ 1.00	3.00%	0.02			09.03.12	17	ΟΕΔ-ΣΤΘ-240229-17x-2,000-1,00 - GGB-FXD-240229-17Y-2.000-1.00	10.00	10.00	10.00		10.00	10.00	
€ 1.00	3.00%	0.02			09.03.12	18	ΟΕΔ-ΣΤΘ-240230-18x-2,000-1,00 - GGB-FXD-240230-18Y-2.000-1.00	10.00	10.00	10.00		10.00	10.00	
€ 1.00	3.00%	0.02			09.03.12	19	ΟΕΔ-ΣΤΘ-240231-19x-2,000-1,00 - GGB-FXD-240231-19Y-2.000-1.00	10.00	10.00	10.00		10.00	10.00	
€ 1.00	3.00%	0.02			09.03.12	20	ΟΕΔ-ΣΤΘ-240232-20x-2,000-1,00 - GGB-FXD-240232-20Y-2.000-1.00	10.00	10.00	10.00		10.00	10.00	
€ 1.00	3.00%	0.02			09.03.12	21	ΟΕΔ-ΣΤΘ-240233-21x-2,000-1,00 - GGB-FXD-240233-21Y-2.000-1.00	10.00	10.00	10.00		10.00	10.00	
€ 1.00	3.00%	0.02			09.03.12	22	ΟΕΔ-ΣΤΘ-240234-22x-2,000-1,00 - GGB-FXD-240234-22Y-2.000-1.00	10.00	10.00	10.00		10.00	10.00	
€ 1.00	3.00%	0.02			09.03.12	23	ΟΕΔ-ΣΤΘ-240235-23x-2,000-1,00 - GGB-FXD-240235-23Y-2.000-1.00	10.00	10.00	10.00		10.00	10.00	
€ 1.00	3.00%	0.02			09.03.12	24	ΟΕΔ-ΣΤΘ-240236-24x-2,000-1,00 - GGB-FXD-240236-24Y-2.000-1.00	10.00	10.00	10.00		10.00	10.00	
€ 1.00	3.00%	0.02			09.03.12	25	ΟΕΔ-ΣΤΘ-240237-25x-2,000-1,00 - GGB-FXD-240237-25Y-2.000-1.00	10.00	10.00	10.00		10.00	10.00	
€ 1.00	3.00%	0.02			09.03.12	26	ΟΕΔ-ΣΤΘ-240238-26x-2,000-1,00 - GGB-FXD-240238-26Y-2.000-1.00	10.00	10.00	10.00		10.00	10.00	
€ 1.00	3.00%	0.02			09.03.12	27	ΟΕΔ-ΣΤΘ-240239-27x-2,000-1,00 - GGB-FXD-240239-27Y-2.000-1.00	10.00	10.00	10.00		10.00	10.00	
€ 1.00	3.00%	0.02			09.03.12	28	ΟΕΔ-ΣΤΘ-240240-28x-2,000-1,00 - GGB-FXD-240240-28Y-2.000-1.00	10.00	10.00	10.00		10.00	10.00	
€ 1.00	3.00%	0.02			09.03.12	29	ΟΕΔ-ΣΤΘ-240241-29x-2,000-1,00 - GGB-FXD-240241-29Y-2.000-1.00	10.00	10.00	10.00		10.00	10.00	
€ 1.00	3.00%	0.02			09.03.12	30	ΟΕΔ-ΣΤΘ-240242-30x-2,000-1,00 - GGB-FXD-240242-30Y-2.000-1.00	10.00	10.00	10.00		10.00	10.00	
€ 1,000.00	4.75%	47.50			17.04.14	5	ΟΕΔ-ΣΤΘ-170419-05x-4,750-1,000 - GGB-FXD-170419-05Y-4.750-1,000	99.13	99.13	99.13		99.13	99.13	
€ 1,000.00	3.38%	33.75			17.07.14	3	ΟΕΔ-ΣΤΘ-170717-03x-3,375-1,000 - GGB-FXD-170717-03Y-3.375-1,000	99.65	99.65	99.65		99.65	99.65	
€ 1,000.00	0.93% flr	2.27			11.08.14	5	Α-100819-05x-0,934-1,000 - GGB-FLT-100819-05Y-0.934-1,000	100.00	100.00	100.00		100.00	100.00	

ΟΜΟΛΟΓΑ ΔΙΑΠΡΑΓΜΑΤΕΥΣΙΜΑ ΜΕ ΤΗ ΜΕΘΟΔΟ ΕΚΦΩΝΗΣΗΣ-ΑΝΤΙΦΩΝΗΣΗΣ BONDS TRADED WITH THE OPEN OUTCRY METHOD

Όνομαστική Αξία / Ελάχιστη Διαπραγματευσιμη Ποσότητα Nominal Value / Minimum Nominal Traded Value	Σημερινό Επιτόκιο Today's Interest Rate	Αξία Τελευταίου Αποκοπέντος Τόκ/θίου Value of Last Paid Coupon	Απόδοση στη Λήξη	Ημερομηνία Έκδοσης Issue Date	Διάρκεια(Έτη) Duration (Years)	No Σημείωσης - Note Nr	ΔΑΝΕΙΑ ONDS	Μηνιαίες Τιμές Εκφώνησης Monthly Outcry Prices			Συναλλαγές σε Τεμάχια Αξία Συναλλαγών	Τιμές Έτους από 1.1. 2017	
								Κατώτερη - Low	Ανώτερη-High	Τελευταία-Last		Κατώτερη Low	Ανώτερη High

ΝΟΜΙΚΩΝ ΠΡΟΣΩΠΩΝ ΚΑΙ ΕΤΑΙΡΕΙΩΝ ΣΕ ΣΥΝΑΛΛΑΓΜΑ ΚΑΙ ΕΥΡΩ - CORPORATION BONDS IN FOREIGN CURRENCY AND EURO

GBP	10.00	2.50	0.250000	01/12/1928	09.04.00		E.K.T.E. - National Mortgage Bank					0.00	0.00
GBP	10.00	2.50	0.250000	01/12/1930	07.04.00		E.K.T.E. σειρά - National Mortgage B	2.27	2.27	2.27		2.27	2.27

ΣΗΜΕΙΩΣΕΙΣ ΟΜΟΛΟΓΩΝ - BONDS NOTES

ΑΠΟΔΟΣΕΙΣ ΟΜΟΛΟΓΩΝ: Υπολογίζεται η ετησιοποιημένη απόδοση στην λήξη του Ομολόγου στο νόμισμα εκδόσής του όπου α) δεν λαμβάνονται υπόψη οι δυνατότητες μετατροπής των ομολογίων σε μετοχές και β) τα ομόλογα κυμαινομένου επιτοκίου θεωρείται ότι μέχρι να λήξουν θα έχουν το σημερινό επιτόκιο / BONDS YIELD: Annualised Bond's Yield to Maturity (YTM) in terms of the Bond's clause is calculated, where a) the entitlement of a convertible bond to be converted into shares is not considered and b) the floating interest rate Bonds are considered to retain the current interest rate up to their redemption date.

Συντμήσεις - Abbreviations Α.Α.Σ.Ε = ΑΓΟΡΑ ΑΞΙΩΝ ΣΤΑΘΕΡΩ ΕΙΣΟΔΗΜΑΤΟΣ / F.I.S.M=FIXED INCOME SECURITIES' MARKET

* Όσον αφορά τα ομόλογα που διαπραγματεύονται στην Α.Α.Σ.Ε όλες οι τιμές εκφράζονται επί τοις εκατό (%) της ονομαστικής τιμής τους. Ο όγκος συναλλαγών υπολογίζεται ως (Τεμάχια) * (Ονομαστική τιμή). Transactions Volume = (Pieces) * (Face Value).

Η αξία συναλλαγών υπολογίζεται ως (Τεμάχια)*(Ονομαστική Τιμή)*(Τιμή%)+(Δεδουλευμένοι Τόκοι) / All the prices for the bonds that are traded in the F.I.S.M. refer to percentage (%) upon the nominal value, while the volume of transactions refer to euro. Transactions Value = (Pieces) * (Nominal value) * (price %) + (Accrued interest).

Σύμβολο ΟΑΣΗΣ OASHS Code	Χρεόγραφο (1)	Αριθμός Εισηγμένων Χρεογράφων Number of Listed Securities (1)	Ονομαστική Αξία Χρημ/κή Αξία (Εκστ. Ευρώ) Market Capitalisation (Million Euro)(***)	% στη Συνολική Χρημ/κή Αξία% in Total Market Capitalisation	Κατηγορία - Category (\$)	No Σημείωσης - Note Nr	Τιμή Κλεισίματος Closing Price	Τιμή Κλεισίματος Πρ. Μήνα Previous Month Closing	% Μεταβολή Μηνός % Monthly Price Change	Κέρδη ανά Μετοχή Profits per Share		Έτος γοήσης Fiscal year
										προ φόρων before tax	μετά φόρων after tax	
Τράπεζες												
9 Τίτλοι-Stocks, ΣΥΝΟΛΟ ΚΛΑΔΟΥ :		26,629,522,107	9,347.56	19.22								
ΑΛΦΑ	ALPHA BANK (ΚΟ)	1,543,699,381	0.3	3,010.21	6.19	K	1.95	1.68	16.07	-0.01	0.03	---
ΑΛΦΑΤΙ	ALPHA ΤΡΑΠΕΖΑ (ΤΠΔ)	1,141,734,167	---	---	---	W	0.002	0.002	0.00	-0.01	0.03	---
ΑΤΤ	ΑΤΤΙΣΑ BANK Α.Τ.Ε. (ΚΟ)	2,339,353,394	0.3	121.65	0.25	K	0.052	0.039	33.33	-0.02	-0.02	---
ΕΛΛ	ΕΛΛΑΔΟΣ ΤΡΑΠΕΖΑ (ΚΟ)	19,864,886	5.6	228.64	0.47	K	11.51	11.43	0.70	0.00	0.00	---
ΕΤΕ	ΕΘΝΙΚΗ ΤΡΑΠΕΖΑ (ΚΟ)	9,147,151,527	0.3	2,616.09	5.38	K	0.286	0.241	18.67	0.03	-0.31	---
ΕΤΕΤΠ	ΕΘΝΙΚΗ ΤΡΑΠΕΖΑ (ΤΠΔ)	245,745,661	---	---	---	W	0.006	0.006	0.00	0.03	-0.31	---
ΕΥΡΩΒ	ΤΡΑΠΕΖΑ EUROBANK ERGASIAS (ΚΟ)	2,185,998,765	0.3	1,613.27	3.32	K	0.738	0.575	28.35	0.07	0.11	---
ΠΕΙΡ	ΠΕΙΡΑΙΩΣ ΤΡΑΠΕΖΑ (ΚΟ)	8,733,183,280	0.3	1,702.97	3.50	K	0.195	0.170	14.71	-0.02	0.00	---
ΠΕΙΡΤΠ	ΤΡ. ΠΕΙΡΑΙΩΣ (ΤΠΔ)	843,637,022	---	---	---	W	0.001	0.001	0.00	-0.02	0.00	---
ΤΒΑΝΚ	T BANK (ΚΟ)	144,688,060	0.6	6.95	0.01	A	0.048	0.048	0.00	0.00	0.00	---
ΤΤ	ΤΑΧΥΔΡΟΜΙΚΟ ΤΑΜΕΙΟΥΤΗΡΙΟ (ΚΟ)	284,465,964	3.7	47.79	0.10	A	0.168	0.168	0.00	0.00	0.00	---
Ασφάλειες Ιδιοκτησίας & Ζημιών												
1 Τίτλοι-Stocks, ΣΥΝΟΛΟ ΚΛΑΔΟΥ :		27,503,677		73.16	0.15							
ΕΥΠΙΚ	ΕΥΡΩΠΑΪΚΗ ΠΙΣΤΗ (ΚΟ)	27,503,677	0.63	73.16	0.15	K	2.66	2.28	16.67	0.76	0.53	---
Μεσίτες Ασφαλίσεων												
1 Τίτλοι-Stocks, ΣΥΝΟΛΟ ΚΛΑΔΟΥ :		6,000,000		.04	0.00							
ΕΥΒΡΚ	ΠΟΥΡΟΜΠΡΟΚΕΡΣ (ΚΟ)	6,000,000	0.6	0.04	0.00	E	0.007	0.007	0.00	0.00	0.00	2016
Εταιρείες Επενδύσεων												
2 Τίτλοι-Stocks, ΣΥΝΟΛΟ ΚΛΑΔΟΥ :		11,595,608		12.99	0.03							
ΑΙΟΛΚ	ΑΙΟΛΙΚΗ ΑΕΕΧ (ΚΟ)	11,178,000	1.12	6.73	0.01	K	0.602	0.586	2.73	0.00	0.00	2016
ΑΝΔΡΟ	ΑΝΔΡΟΜΕΔΑ ΑΕΕΧ (ΚΟ)	417,608	16	6.26	0.01	K	15.00	13.80	8.70	0.00	0.00	2016
Επενδυτικές Υπηρεσίες												
1 Τίτλοι-Stocks, ΣΥΝΟΛΟ ΚΛΑΔΟΥ :		65,368,563		317.69	0.65							
ΕΧΑΕ	ΕΛΛΗΝ. ΧΡΗΜΑΤΙΣΤΗΡΙΑ-Χ.Α. (ΚΟ)	65,368,563	1.08	317.69	0.65	K	4.86	4.62	5.19	0.05	0.02	---
Συμμετοχές & Ανάπτυξη Ακίνητης Περιουσίας												
5 Τίτλοι-Stocks, ΣΥΝΟΛΟ ΚΛΑΔΟΥ :		251,084,477		461.84	0.95							
ΒΑΛΚ	ΒΑΛΚΑΝ ΑΚΙΝΗΤΑ (ΚΟ)	20,121,710	1.21	3.82	0.01	A	0.190	0.190	0.00	0.00	0.00	---
ΒΩΒΟΣ	ΒΩΒΟΣ ΜΠΑΜΠΗΣ (ΚΟ)	33,930,000	0.3	10.31	0.02	A	0.304	0.304	0.00	0.00	0.00	---
ΕΛΒΙΟ	ΕΛΒΙΕΜΕΚ (ΚΟ)	7,085,888	1.59	33.30	0.07	E	4.70	4.70	0.00	-0.02	-0.02	---
ΚΑΜΠ	REDS (ΚΟ)	57,434,884	1.31	35.61	0.07	K	0.620	0.512	21.09	0.00	-0.01	---
ΚΕΚΡ	ΚΕΚΡΟΦ (ΚΟ)	13,202,756	0.35	5.11	0.01	K	0.387	0.349	10.89	0.00	0.00	2016
ΚΕΡΑΛ	ΚΕΡΑΜΕΙΑ-ΑΛΛΑΤΙΝΗ (ΚΟ)	24,619,524	0.5	2.17	0.00	A	0.088	0.088	0.00	0.00	0.00	---
ΛΑΜΔΑ	LAMDA DEVELOPMENT(ΚΟ)	79,721,775	0.3	369.91	0.76	K	4.64	4.67	-0.64	0.04	-0.04	---
ΠΑΣΑΛ	PASAL Α.Ε. (ΚΟ)	14,967,940	0.5	1.60	0.00	E	0.107	0.108	-0.93	-1.36	-1.36	---
Υπηρεσίες Ακίνητης Περιουσίας												
1 Τίτλοι-Stocks, ΣΥΝΟΛΟ ΚΛΑΔΟΥ :		14,000,000		70.	0.14							
ΑΣΤΑΚ	ALPHA ΑΣΤΙΚΑ ΑΚΙΝΗΤΑ (ΚΟ)	14,000,000	4.15	70.00	0.14	X	5.00	6.37	-21.51	-0.29	-0.38	---
Ε.Ε.Α.Π. Βιομηχανικών & Επαγγελματικών Χώρων												
2 Τίτλοι-Stocks, ΣΥΝΟΛΟ ΚΛΑΔΟΥ :		336,185,187		1,193.49	2.45							
ΠΑΝΓΑΙ	ΕΘΝΙΚΗ ΠΑΝΓΑΙΑ (ΚΟ)	255,494,534	3	1,124.18	2.31	X	4.40	4.07	8.11	0.24	0.21	---
ΤΡΑΣΤΟ	TRASTOR Α.Ε.Ε.Α.Π. (ΚΟ)	80,690,653	0.5	69.31	0.14	X	0.859	0.866	-0.81	-0.04	-0.04	---
Εξειδικευμένες Ε.Ε.Α.Π.												
1 Τίτλοι-Stocks, ΣΥΝΟΛΟ ΚΛΑΔΟΥ :		101,260,000		864.76	1.78							
ΓΡΙΒ	GRIVALIA PROPERTIES (ΚΟ)	101,260,000	2.13	864.76	1.78	K	8.54	8.20	4.15	0.31	0.26	2016
Εξειδικευμένες Χρηματοοικονομικές Υπηρεσίες												
1 Τίτλοι-Stocks, ΣΥΝΟΛΟ ΚΛΑΔΟΥ :		939,510,748		163.47	0.34							
ΜΙΓ	MARFIN INVESTMENT GROUP (ΚΟ)	939,510,748	0.3	163.47	0.34	K	0.174	0.159	9.43	-0.09	-0.09	---
Σταθερή Τηλεφωνία												
1 Τίτλοι-Stocks, ΣΥΝΟΛΟ ΚΛΑΔΟΥ :		490,150,389		4,377.04	9.00							
ΟΤΕ	ΟΤΕ (ΚΟ)	490,150,389	2.83	4,377.04	9.00	K	8.93	8.80	1.48	0.51	0.17	---
Εξοπλισμός Τηλεπικοινωνιών												
3 Τίτλοι-Stocks, ΣΥΝΟΛΟ ΚΛΑΔΟΥ :		149,049,815		66.6	0.14							
ΙΝΤΚΑ	INTRACOM HOLDINGS (ΚΟ)	133,025,996	1.41	55.87	0.11	K	0.420	0.405	3.70	0.02	-0.03	---
ΜΑΡΑΚ	ΜΑΡΑΚ ΗΛΕΚΤΡΟΝΙΚΗ (ΚΟ)	9,567,289	0.3	2.85	0.01	Δ	0.298	0.298	0.00	-0.31	-0.31	---
ΣΠΕΙΣ	SPACE HELLAS (ΚΟ)	6,456,530	1.61	7.88	0.02	K	1.22	0.995	22.61	0.22	0.14	---
Διυλιστήρια												
1 Τίτλοι-Stocks, ΣΥΝΟΛΟ ΚΛΑΔΟΥ :		110,782,980		1,724.89	3.55							
ΜΟΗ	ΜΟΤΟΡ ΟΙΛ (ΚΟ)	110,782,980	0.75	1,724.89	3.55	K	15.57	16.00	-2.69	3.87	2.69	---
Καθετοποιημένες Εταιρ. Πετρελαίου & Φυσικού Αερίου												
2 Τίτλοι-Stocks, ΣΥΝΟΛΟ ΚΛΑΔΟΥ :		329,463,315		1,638.26	3.37							
ΕΛΙΝ	ΕΛΙΝΟΙΛ (ΚΟ)	23,828,130	0.5	21.45	0.04	K	0.900	0.753	19.52	0.28	0.20	---
ΕΛΠΕ	ΕΛΛΗΝΙΚΑ ΠΕΤΡΕΛΑΙΑ (ΚΟ)	305,635,185	2.18	1,616.81	3.32	K	5.29	5.14	2.92	1.52	1.08	---

P/E	Προφύλαξη φόρων πριν από τον φόρο	Προφύλαξη φόρων μετά τον φόρο	Μέρισμα / Προμήνιομα 2015 Dividend / Interim	Μέρισμα / Προμήνιομα 2016 Dividend / Interim	Μερισματοπρόδοση Dividend Yield (%) (14)	Διακυμάνσεις Τιμών Απριλίου Monthly Price in April		Διακυμάνσεις Τιμών από 1/1/2017 Price Range since 1.1.2017		Αξία Συναλλαγών Value of Transactions (6), (10)	Όγκος Συναλλαγών Transactions Volume (7)	Αριθμός Πράξεων Number of Trades	Μηνιαία Ευρεσιμότητα Monthly Marketability (%)	Securities (1)
						Κατώτερη Low	Ανώτερη High	Κατώτερη Low	Ανώτερη High					
Banks														
										417,766,828.47	1,065,094,158	99,243	4.00	: TOTAL OF SECTOR
---	---	---	---	---	1.65	1.97	1.53	2.04	169,860,654.61	94,755,445	20,151	6.14	ALPHA BANK (CR)	
---	---	---	---	---	0.00	0.00	0.00	0.00	17,528.90	16,879,661	217	1.48	ALPHA BANK (W)	
---	---	---	---	---	0.04	0.06	0.03	0.06	1,957,081.45	40,597,773	2,233	1.74	ATTICA BANK S.A. (CR)	
---	---	0.67	0.67	5.84	11.00	11.55	10.60	13.00	758,305.45	67,230	1,342	0.34	BANK OF GREECE (CR)	
---	---	---	---	---	0.24	0.29	0.20	0.29	108,833,989.39	414,525,236	26,268	4.53	NATIONAL BANK (CR)	
---	---	---	---	---	0.00	0.01	0.00	0.01	7,750.88	1,455,197	209	0.59	NATIONAL BANK (W)	
---	---	---	---	---	0.56	0.74	0.50	0.74	66,198,100.67	105,297,158	27,738	4.82	EUROBANK ERGASIAS (CR)	
---	---	---	---	---	0.16	0.20	0.15	0.23	70,132,327.00	390,426,338	21,076	4.47	PIRAEUS BANK (CR)	
---	---	---	---	---	0.00	0.00	0.00	0.00	1,090.12	1,090,120	9	0.13	PIRAEUS BANK (W)	
---	---	---	---	---	0.05	0.05	0.05	0.05	0.00	0	0	0.00	T BANK (CR)	
---	---	---	---	---	0.17	0.17	0.17	0.17	0.00	0	0	0.00	TT HELLENIC POSTBANK (CR)	
Property & Casualty Insurance														
										206,787.24	80,558	237	0.29	: TOTAL OF SECTOR
---	---	0.06	---	---	2.19	2.89	1.95	2.89	206,787.24	80,558	237	0.29	EUROPEAN RELIANCE INSUR. (CR)	
Insurance Brokers														
										0.00	0	0	0.00	: TOTAL OF SECTOR
---	---	---	---	---	0.01	0.01	0.01	0.01	0.00	0	0	0.00	EUROBROKERS S.A. (CR)	
Equity Investment Instruments														
										202,579.89	34,117	147	0.29	: TOTAL OF SECTOR
---	---	---	---	---	0.56	0.60	0.53	0.67	12,474.81	21,135	30	0.19	AEOLIAN INVESTMENT FUND (CR)	
---	---	---	---	---	13.80	15.10	12.83	15.48	190,105.08	12,982	117	3.11	ANDROMEDA SA (CR)	
Investment Services														
										5,200,028.53	1,084,545	3,506	1.66	: TOTAL OF SECTOR
---	---	0.10	---	---	4.61	4.94	4.25	4.94	5,200,028.53	1,084,545	3,506	1.66	HELLENIC EXCHANGES-A.S.E. (CR)	
Real Estate Holding & Development														
										1,642,581.25	507,790	2,097	0.20	: TOTAL OF SECTOR
---	---	---	---	---	0.19	0.19	0.19	0.19	0.00	0	0	0.00	BALKAN R.E. (CR)	
---	---	---	---	---	0.30	0.30	0.30	0.30	0.00	0	0	0.00	BABIS VOVOIS SA (CR)	
---	---	---	---	---	4.70	4.70	4.70	4.70	14.10	3	1	0.00	ELVIEMEK (CR)	
---	---	---	---	---	0.47	0.70	0.30	0.70	31,883.12	54,602	140	0.10	REDS S.A. (CR)	
---	---	---	---	---	0.26	0.39	0.22	0.39	3,817.59	10,503	73	0.08	KEKROPS SA (CR)	
---	---	---	---	---	0.09	0.09	0.09	0.09	0.00	0	0	0.00	KERAMIA-ALLATINI (CR)	
---	---	---	---	---	4.56	4.75	4.20	4.94	1,597,498.21	343,899	1,838	0.43	LAMDA DEVELOPMENT SA (CR)	
---	---	---	---	---	0.08	0.13	0.07	0.19	9,368.23	98,783	45	0.66	PASAL DEVELOPMENT S.A. (CR)	
Real Estate Services														
										19,625.54	3,971	94	0.03	: TOTAL OF SECTOR
---	---	---	---	---	4.66	6.96	4.31	7.07	19,625.54	3,971	94	0.03	ALPHA REAL ESTATE SA(CR)	
Industrial & Office REITs														
										92,503.97	102,107	104	0.03	: TOTAL OF SECTOR
---	---	0.20	0.07	---	4.07	4.40	3.77	4.49	5,250.38	1,250	24	0.00	NBG PANGAEA (CR)	
---	---	---	---	---	0.84	0.88	0.74	0.90	87,253.59	100,857	80	0.12	TRASTOR REAL EST. INV. CO.(CR)	
Specialty REITs														
										3,946,673.03	476,647	1,691	0.47	: TOTAL OF SECTOR
---	---	0.31	0.19	2.23	7.86	8.66	7.54	8.66	3,946,673.03	476,647	1,691	0.47	GRIVALIA PROPERTIES (CR)	
Specialty Finance														
										4,705,821.59	28,313,884	4,866	3.01	: TOTAL OF SECTOR
---	---	---	---	---	0.15	0.18	0.13	0.18	4,705,821.59	28,313,884	4,866	3.01	MARFIN INVESTMENT GROUP (CR)	
Fixed Line Telecommunications														
										69,628,200.16	7,854,608	10,149	1.60	: TOTAL OF SECTOR
---	---	0.10	---	---	8.60	8.98	8.33	9.14	69,628,200.16	7,854,608	10,149	1.60	OTE (CR)	
Telecommunications Equipment														
										647,891.12	1,560,475	1,942	1.05	: TOTAL OF SECTOR
---	---	---	---	---	0.39	0.44	0.29	0.44	643,828.94	1,556,929	1,927	1.17	INTRACOM HOLDINGS (CR)	
---	---	---	---	---	0.30	0.30	0.30	0.30	0.00	0	0	0.00	MARAC ELECTRONICS (CR)	
---	---	---	---	---	1.00	1.27	0.60	1.27	4,062.18	3,546	15	0.05	SPACE HELLAS SA (CR)	
Exploration & Production														
										30,016,113.36	1,860,079	5,934	1.68	: TOTAL OF SECTOR
---	---	0.65	0.20	---	15.40	16.80	12.89	16.80	30,016,113.36	1,860,079	5,934	1.68	MOTOR OIL (CR)	
Integrated Oil & Gas														
										8,560,358.13	1,636,865	5,592	0.50	: TOTAL OF SECTOR
---	---	0.16	---	---	0.75	0.99	0.75	1.36	490.00	540	7	0.00	ELINOIL S.A. (CR)	
---	---	---	---	---	5.07	5.39	4.19	5.39	8,559,868.13	1,636,325	5,585	0.54	HELLENIC PETROLEUM (CR)	

Σύμβολο ΟΑΣΗΣ OASHS Code	Χρεόγραφο (1)	Αριθμός Εισηγμένων Χρεογράφων Number of Listed Securities (2)	Όνομαστική Αξία Χρημ/κή Αξία (Εκστ. Ευρώ) Market Capitalisation (Million Euro)(**)	% στη Συνολική Χρημ/κή Αξία% in Total Market Capitalisation	Κατηγορία - Category (\$)	No Σημείωσης - Note Nr	Τιμή Κλεισίματος Closing Price	Τιμή Κλεισίματος Πρ. Μήνα Previous Month Closing	% Μεταβολή Μηνός % Monthly Price Change	Κέρδη ανά Μετοχή Profits per Share		Έτος γοήσης Fiscal year
										προ φόρων before tax	μετά φόρων after tax	
Συμβατικός Ηλεκτρισμός												
1 Τίτλοι-Stocks, ΣΥΝΟΛΟ ΚΛΑΔΟΥ :		232,000,000	784.16	1.61								
ΔΕΗ	ΔΕΗ (ΚΟ)	232,000,000	4.6	784.16	1.61	K	3.38	2.93	15.36	0.73	0.29	---
Υδρευση												
2 Τίτλοι-Stocks, ΣΥΝΟΛΟ ΚΛΑΔΟΥ :		142,800,000	706.36	1.45								
ΕΥΑΠΣ	ΕΥΑΘ (ΚΟ)	36,300,000	1.12	140.84	0.29	K	3.88	3.66	6.01	0.60	0.34	---
ΕΥΔΑΠ	ΕΥΔΑΠ (ΚΟ)	106,500,000	0.6	565.52	1.16	K	5.31	5.21	1.92	0.39	0.23	---
Βασικά Χημικά												
1 Τίτλοι-Stocks, ΣΥΝΟΛΟ ΚΛΑΔΟΥ :		26,730,187	31.54	0.06								
ΕΛΤΟΝ	ΕΛΤΟΝ (ΚΟ)	26,730,187	0.6	31.54	0.06	K	1.18	1.16	1.72	0.13	0.10	---
Εξειδικευμένα Χημικά												
4 Τίτλοι-Stocks, ΣΥΝΟΛΟ ΚΛΑΔΟΥ :		132,121,640	396.12	0.81								
ΔΑΙΟΣ	ΔΑΙΟΣ ΠΛΑΣΤΙΚΑ (ΚΟ)	15,000,000	0.3	45.00	0.09	K	3.00	2.90	3.45	0.12	0.07	---
ΔΡΟΥΚ	ΝΤΡΟΥΚΦΑΡΜΠΕΝ ΕΛΛΑΣ (ΚΟ)	3,873,120	0.3	3.25	0.01	K	0.838	0.575	45.74	0.15	0.09	---
ΠΛΑΘ	ΠΛΑΣΤΙΚΑ ΘΡΑΚΗΣ (ΚΟ)	43,741,452	0.66	112.85	0.23	K	2.58	2.57	0.39	0.41	0.30	---
ΠΛΑΚΡ	ΠΛΑΣΤΙΚΑ ΚΡΗΤΗΣ (ΚΟ)	41,068,800	0.42	218.90	0.45	A	5.33	5.33	0.00	0.00	0.00	---
ΣΠΥΡ	ΣΠΥΡΟΥ ΑΓΡ. ΟΙΚ. (ΚΟ)	28,438,268	0.3	16.12	0.03	K	0.567	0.630	-10.00	-0.20	-0.17	---
Αλουμίνιο												
1 Τίτλοι-Stocks, ΣΥΝΟΛΟ ΚΛΑΔΟΥ :		27,016,250	9.07	0.02								
ΑΛΚΟ	ΑΛΚΟ ΕΛΛΑΣ (ΚΟ)	5,000,000	0.4	0.90	0.00	A	0.180	0.180	0.00	0.00	0.00	---
ΑΛΜΥ	ΑΛΟΥΜΥΛΑ (ΚΟ)	22,016,250	0.37	8.17	0.02	K	0.371	0.329	12.77	0.01	0.00	---
Μη Σιδηρούχα Μέταλλα												
2 Τίτλοι-Stocks, ΣΥΝΟΛΟ ΚΛΑΔΟΥ :		218,195,489	861.26	1.77								
ΜΥΤΙΛ	ΜΥΤΙΛΗΝΑΙΟΣ (ΚΟ)	116,915,862	0.97	807.89	1.66	K	6.91	7.10	-2.68	0.71	0.52	---
ΧΑΚΟΡ	ΧΑΛΚΟΡ (ΚΑ)	101,279,627	0.38	53.37	0.11	K	0.527	0.540	-2.41	-0.10	-0.07	---
Χάλυβας												
7 Τίτλοι-Stocks, ΣΥΝΟΛΟ ΚΛΑΔΟΥ :		77,427,120	31.79	0.07								
ΕΛΣΤΡ	ΕΛΑΣΤΡΟΝ (ΚΟ)	18,421,516	1	16.98	0.03	K	0.922	0.915	0.77	0.13	0.09	---
ΚΟΡΔΕ	ΚΟΡΔΕΛΛΟΥ Χ. ΑΦΟΙ (ΚΟ)	21,224,340	0.42	6.62	0.01	K	0.312	0.258	20.93	0.00	0.00	2016
ΛΕΒΚ	ΛΕΒΕΝΤΕΡΗΣ Ν. (ΚΑ)	8,321,682	0.67	2.24	0.00	K	0.198	0.198	0.00	0.00	0.00	2016
ΛΕΒΠ	ΛΕΒΕΝΤΕΡΗΣ Ν. (ΠΑ)	2,160,524	0.67			K	0.272	0.188	44.68	0.00	0.00	2016
ΜΠΤΚ	ΜΠΗΤΡΟΣ ΣΥΜΜΕΤΟΧΙΚΗ (ΚΟ)	15,842,391	1.51	3.49	0.01	K	0.220	0.151	45.70	-0.49	-0.50	---
ΣΙΔΑΜ	ΣΙΔΑΜΑ (ΚΟ)	10,186,667	1.35	2.44	0.01	E	0.240	0.247	-2.83	-0.43	-0.43	---
ΤΖΚΑ	ΤΖΙΡΑΚΙΑΝ ΠΡΟΦΙΛ (ΚΑ)	1,270,000	0.3	0.02	0.00	E	0.017	0.021	-19.05	0.00	0.00	2016
Ορυχεία												
1 Τίτλοι-Stocks, ΣΥΝΟΛΟ ΚΛΑΔΟΥ :		468,700	3.97	0.01								
ΜΕΡΚΟ	ΜΕΡΜΕΡΕΝ ΚΟΜΒ. Α.Δ. ΡΡ. (ΕΛΠ)	468,700	---	3.97	0.01	K	8.46	7.96	6.28	0.00	0.00	2016
Οικοδομικά Υλικά & Εξαρτήματα												
10 Τίτλοι-Stocks, ΣΥΝΟΛΟ ΚΛΑΔΟΥ :		218,806,980	2,126.63	4.37								
ΑΚΡΙΤ	ΑΚΡΙΤΑΣ (ΚΟ)	13,000,000	1	2.00	0.00	E	0.154	0.165	-6.67	-0.62	-0.54	---
ΒΙΟΣΚ	ΒΙΟΒΙΟΣ (ΚΟ)	3,125,463	0.3	1.84	0.00	K	0.588	0.706	-16.71	-0.11	-0.13	---
ΙΚΤΙΝ	ΙΚΤΙΝΟΣ ΕΛΛΑΣ (ΚΟ)	28,580,100	0.4	26.81	0.06	K	0.938	0.920	1.96	0.13	0.03	---
ΚΥΡΜ	ΚΥΡΙΑΚΙΔΗΣ Η. - F.H.L. (ΚΟ)	23,286,253	0.99	104.79	0.22	X	4.50	4.50	0.00	1.16	0.81	---
ΜΑΘΙΟ	ΜΑΘΙΟΣ ΠΥΡΙΜΑΧΑ (ΚΟ)	9,819,370	0.69	1.91	0.00	K	0.195	0.200	-2.50	-0.09	-0.09	---
ΜΟΝΤΑ	ΒΑΡΒΕΡΗΣ Ν. - MODA BAGNO (ΚΟ)	18,810,000	0.4	2.11	0.00	K	0.112	0.138	-18.84	-0.04	-0.04	---
ΕΥΛΚ	ΙΝΤΕΡΓΟΥΝΤ-ΕΥΛΕΜΠΟΡΙΑ (ΚΟ)	34,986,430	0.44	2.25	0.00	K	0.060	0.066	-9.09	0.00	0.00	---
ΕΥΛΠ	ΙΝΤΕΡΓΟΥΝΤ-ΕΥΛΕΜΠΟΡΙΑ (ΠΟ)	2,566,836	0.44			K	0.060	0.060	0.00	0.00	0.00	---
ΤΙΤΚ	ΤΙΤΑΝ (ΚΟ)	77,063,568	4	1,984.92	4.08	K	23.99	23.90	0.38	0.75	1.50	---
ΤΙΤΠ	ΤΙΤΑΝ (ΠΟ)	7,568,960	4			K	17.99	18.30	-1.69	0.75	1.50	---
Κατασκευές												
10 Τίτλοι-Stocks, ΣΥΝΟΛΟ ΚΛΑΔΟΥ :		719,646,358	664.31	1.37								
ΑΒΑΞ	J. & P. - ΑΒΑΞ (ΚΟ)	77,654,850	0.58	39.29	0.08	K	0.506	0.480	5.42	-0.75	-0.56	---
ΑΕΓΕΚ	ΑΕΓΕΚ (ΚΟ)	33,301,715	0.32	1.17	0.00	A	0.035	0.043	-18.60	0.00	0.00	---
ΑΘΗΝΑ	ΑΘΗΝΑ (ΚΟ)	13,465,290	0.3	8.75	0.02	X	0.650	0.650	0.00	-2.24	-1.36	---
ΑΤΤΙΚ	ΑΤΤΙ - ΚΑΤ (ΚΟ)	81,644,555	0.3	0.98	0.00	A	0.012	0.012	0.00	0.00	0.00	---
ΒΙΟΤ	ΒΙΟΤΕΡ (ΚΟ)	17,579,754	4.16	3.30	0.01	E	0.188	0.117	60.68	-1.00	-1.05	---
ΓΕΚΤΕΡ	ΓΕΚ ΤΕΡΝΑ (ΚΟ)	103,423,291	0.57	295.79	0.61	K	2.86	2.46	16.26	0.91	0.44	---
ΔΟΜΙΚ	ΔΟΜΙΚΗ ΚΡΗΤΗΣ (ΚΟ)	15,878,748	0.48	2.70	0.01	E	0.170	0.186	-8.60	-0.02	-0.02	---
ΕΔΡΑ	ΕΔΡΑΣΗ - ΨΑΛΛΙΔΑΣ Χ. (ΚΟ)	7,847,611	1.2	1.18	0.00	A	0.150	0.150	0.00	0.00	0.00	---
ΕΚΤΕΡ	ΕΚΤΕΡ (ΚΟ)	11,250,000	0.52	6.20	0.01	K	0.551	0.520	5.96	0.03	0.01	---
ΕΛΛΑΚΤ	ΕΛΛΑΚΤΩΡ (ΚΟ)	177,001,313	1.03	260.19	0.53	K	1.47	1.30	13.08	-0.21	-0.55	---
ΙΝΚΑΤ	ΙΝΤΡΑΚΑΤ (ΚΟ)	23,154,250	1.36	15.37	0.03	K	0.664	0.665	-0.15	-0.12	-0.23	---
ΚΛΜ	ΚΛΟΥΚΙΝΑΣ - ΛΑΠΠΑΣ (ΚΟ)	40,219,218	0.3	18.90	0.04	K	0.470	0.475	-1.05	0.03	0.01	---
ΜΗΧΚ	ΜΗΧΑΝΙΚΗ (ΚΟ)	66,937,526	0.7	9.19	0.02	A	0.100	0.100	0.00	0.00	0.00	---
ΜΗΧΠ	ΜΗΧΑΝΙΚΗ (ΠΟ)	25,968,987	0.7			A	0.096	0.096	0.00	0.00	0.00	---
ΠΡΔ	ΠΡΟΔΕΥΤΙΚΗ (ΚΟ)	24,319,250	0.3	1.29	0.00	A	0.053	0.046	15.22	-0.04	-0.05	---

P/E	Ποσ. φόρων before tax	Ποσ. φόρων after tax	Μέρισμα / Προμήρεια 2015 Dividend / Interim	Μέρισμα / Προμήρεια 2016 Dividend / Interim	Μερισματοπώση Dividend Yield (%) (14)	Διακυμάνσεις Τιμών Απριλίου Monthly Price Range in April		Διακυμάνσεις Τιμών από 1/1/2017 Price Range since 1.1.2017		Αξία Συναλλαγών Value of Transactions (6), (10)	Όγκος Συναλλαγών Transactions Volume (7)	Αριθμός Πράξεων Number of Trades	Μηνιαία Ευπορευσιμότητα Monthly Marketability (%)	Securities (1)
						Κατώτερη Low	Ανώτερη High	Κατώτερη Low	Ανώτερη High					
Conventional Electricity														
										18,222,337.72	5,701,027	9,408	2.46	: TOTAL OF SECTOR
---	---	---	---	---	---	2.86	3.58	2.47	3.58	18,222,337.72	5,701,027	9,408	2.46	PPC (CR)
Water														
										1,835,125.80	395,434	1,767	0.28	: TOTAL OF SECTOR
---	---	---	0.25	---	---	3.67	3.98	3.42	3.98	656,269.04	169,751	526	0.47	THESSALONIKA WATER & SEWERAGE
---	---	---	0.31	---	---	5.10	5.33	5.01	5.65	1,178,856.76	225,683	1,241	0.21	EYDAP S.A. (CR)
Commodity Chemicals														
										149,234.91	125,861	640	0.47	: TOTAL OF SECTOR
---	---	---	---	---	---	1.10	1.26	0.84	1.26	149,234.91	125,861	640	0.47	ELTON SA (CR)
Specialty Chemicals														
										569,789.23	219,770	636	0.17	: TOTAL OF SECTOR
---	---	---	---	---	---	2.66	3.00	2.64	3.00	559.00	192	3	0.00	DAIOS PLASTICS SA (CR)
---	---	---	---	---	---	0.58	0.84	0.51	0.84	1,826.79	2,511	17	0.06	DRUCKFARBEN HELLAS (CR)
---	---	---	---	---	---	2.50	2.75	2.18	2.75	566,619.85	215,685	615	0.49	THRACE PLASTICS SA (CR)
---	---	---	0.12	---	---	5.33	5.33	4.77	5.35	0.00	0	0	0.00	CRETE PLASTICS SA (CR)
---	---	---	---	---	---	0.57	0.63	0.57	0.70	783.59	1,382	1	0.00	SPIROY AGRICULTURE SA (CR)
Aluminum														
										55,141.23	162,603	527	0.60	: TOTAL OF SECTOR
---	---	---	---	---	---	0.18	0.18	0.18	0.18	0.00	0	0	0.00	ALCO HELLAS SA (CR)
---	---	---	---	---	---	0.30	0.38	0.15	0.38	55,141.23	162,603	527	0.74	ALUMIL (CR)
Nonferrous Metals														
										9,174,441.53	1,519,870	5,183	0.70	: TOTAL OF SECTOR
---	---	---	---	---	---	6.90	7.14	6.06	7.25	9,051,979.91	1,290,234	4,697	1.10	MYTILINEOS HOLDINGS (CR)
---	---	---	---	---	---	0.51	0.56	0.43	0.59	122,461.62	229,636	486	0.23	HALKOR SA (CB)
Steel														
										104,819.61	153,720	656	0.20	: TOTAL OF SECTOR
---	---	---	---	---	---	0.87	0.97	0.69	0.98	92,849.51	101,768	444	0.55	ELASTRON (CR)
---	---	---	---	---	---	0.23	0.34	0.18	0.35	8,968.84	34,780	128	0.16	KORDELLOS BROS SA (CR)
---	---	---	---	---	---	0.18	0.20	0.18	0.24	12.53	70	2	0.00	N. LEVEDERIS SA (CB)
---	---	---	0.04	---	---	0.17	0.27	0.15	0.33	853.91	4,110	29	0.19	N. LEVEDERIS SA (PB)
---	---	---	---	---	---	0.15	0.22	0.13	0.22	2,016.01	12,008	43	0.08	BITROS HOLDING SA (CR)
---	---	---	---	---	---	0.20	0.25	0.16	0.32	110.30	556	5	0.01	SIDMA SA (CR)
---	---	---	---	---	---	0.02	0.02	0.02	0.10	8.51	428	5	0.03	GIRAKIAN PROFIL SA (CB)
General Mining														
										220,086.17	26,963	265	5.75	: TOTAL OF SECTOR
---	---	---	---	---	---	7.51	8.99	5.77	8.99	220,086.17	26,963	265	5.75	MERMEREN KOMB. A.D. PR. (GDR)
Building Materials & Fixtures														
										11,841,297.30	942,559	4,873	0.43	: TOTAL OF SECTOR
---	---	---	---	---	---	0.12	0.17	0.11	0.18	184.47	1,282	63	0.01	AKRITAS SA (CR)
---	---	---	---	---	---	0.46	0.71	0.42	0.76	25,270.59	42,414	160	1.36	UNIBIOS (CR)
---	---	---	---	---	---	0.89	0.94	0.73	0.96	124,934.31	135,983	472	0.48	IKTINOS HELLAS SA (CR)
---	---	---	---	---	---	4.50	4.50	3.04	4.53	1,211,859.00	269,302	226	1.16	KYRIAKIDIS MARBLES SA (CR)
---	---	---	---	---	---	0.19	0.24	0.15	0.25	2,281.17	10,777	26	0.11	MATHIOS REFRACTORY SA (CR)
---	---	---	---	---	---	0.09	0.16	0.05	0.22	3,214.50	25,122	60	0.13	VARVERIS - MODA BAGNO SA (CR)
---	---	---	---	---	---	0.06	0.07	0.06	0.07	838.20	13,970	7	0.04	INTERWOOD-XYLEMPORIA (CR)
---	---	---	---	---	---	0.06	0.06	0.06	0.11	263.54	4,378	3	0.17	INTERWOOD-XYLEMPORIA (PR)
---	---	---	0.31	---	---	23.38	24.53	20.81	24.53	10,242,153.14	426,447	3,633	0.55	TITAN CEMENT (CR)
---	---	---	0.31	---	---	17.16	18.36	13.52	18.50	230,298.38	12,884	223	0.17	TITAN CEMENT CO. (PR)
Heavy Construction														
										14,451,930.14	8,644,312	10,124	1.20	: TOTAL OF SECTOR
---	---	---	---	---	---	0.46	0.52	0.38	0.52	307,773.29	622,151	979	0.80	J & P - AVAX SA (CR)
---	---	---	---	---	---	0.03	0.05	0.03	0.06	3,328.31	81,891	69	0.25	AEGEK (CR)
---	---	---	---	---	---	0.65	0.65	0.41	0.79	13.00	20	1	0.00	ATHENA SA (CR)
---	---	---	---	---	---	0.01	0.01	0.01	0.01	0.00	0	0	0.00	ATTI - KAT SA (CR)
---	---	---	---	---	---	0.10	0.19	0.04	0.19	5,044.83	31,135	22	0.18	BIOTER SA (CR)
---	---	---	---	---	---	2.40	2.87	2.20	2.87	7,221,787.06	2,689,874	3,257	2.60	GEK TERNA (CR)
---	---	---	---	---	---	0.15	0.19	0.15	0.29	242.73	1,410	14	0.01	DOMIKI KRITIS SA (CR)
---	---	---	---	---	---	0.15	0.15	0.15	0.15	0.00	0	0	0.00	EDRASIS - C. PSALLIDAS SA (CR)
---	---	---	0.04	---	---	0.51	0.59	0.40	0.59	63,096.82	112,046	87	1.00	EKTER SA (CR)
---	---	---	---	---	---	1.27	1.50	1.04	1.50	6,591,320.30	4,670,692	4,665	2.64	ELLAKTOR (CR)
---	---	---	---	---	---	0.60	0.72	0.33	0.72	189,236.35	280,971	641	1.21	INTRACOM CONSTR. (CR)
---	---	---	---	---	---	0.43	0.53	0.25	0.53	69,586.55	142,822	373	0.36	KLOUKINAS - LAPPAS SA (CR)
---	---	---	---	---	---	0.10	0.10	0.10	0.10	0.00	0	0	0.00	MICHANIKI SA (CR)
---	---	---	---	---	---	0.10	0.10	0.10	0.10	0.00	0	0	0.00	MICHANIKI SA (PR)
---	---	---	---	---	---	0.04	0.06	0.02	0.06	500.90	11,300	16	0.05	PROODEFTIKH SA (CR)

Σύμβολο ΟΑΣΗΣ OASHS Code	Χρεόγραφο (1)	Αριθμός Εισηγμένων Χρεογράφων Number of Listed Securities (2)	Όνομαστική Αξία Χρημ/κή Αξία (Εκστ. Ευρώ) Market Capitalisation (Million Euro)(***)	% στη Συνολική Χρημ/κή Αξία% in Total Market Capitalisation	Κατηγορία - Category (\$)	No Σημείωσης - Note Nr	Τιμή Κλεισίματος Closing Price	Τιμή Κλεισίματος Πρ. Μηνός Previous Month Closing	% Μεταβολή Μηνός % Monthly Price Change	Κέρδη ανά Μετοχή Profits per Share		Έτος γοήσης Fiscal year
										προ φόρων before tax	μετά φόρων after tax	
Υλικά Συσκευασίας												
5 Τίτλοι-Stocks, ΣΥΝΟΛΟ ΚΛΑΔΟΥ :		40,292,972	137.21	0.28								
ΒΙΣ	ΒΙΣ (ΚΟ)	4,968,600	2.88	3.86	0.01	K	0.777	0.823	-5.59	0.00	0.00	2016
ΚΑΡΤΖ	ΚΑΡΑΤΖΗ (ΚΟ)	14,679,792	1.68	75.31	0.15	K	5.13	5.19	-1.16	0.82	0.57	---
ΠΑΙΡ	ΠΑΙΡΗΣ ΠΛΑΣΤΙΚΩΝ (ΚΟ)	4,971,466	1.46	0.99	0.00	K	0.200	0.146	36.99	0.03	0.06	---
ΠΠΑΚ	PAPERPACK (ΚΟ)	3,953,090	0.3	7.83	0.02	K	1.98	1.71	15.79	0.00	0.00	2016
ΦΛΕΞΟ	FLEXORACK (ΚΟ)	11,720,024	0.54	49.22	0.10	K	4.20	3.82	9.95	0.65	0.44	---
Διαφοροποιημένες Βιομηχανίες												
2 Τίτλοι-Stocks, ΣΥΝΟΛΟ ΚΛΑΔΟΥ :		449,352,442	644.68	1.33								
CENER	CENERGY HOLDINGS (ΚΑ)	190,162,681	---	162.59	0.33	K	0.855	0.831	2.89	0.01	-0.02	---
BIO	ΒΙΟΗΛΙΟ SA/ΝV (ΚΑ)	259,189,761	---	482.09	0.99	K	1.86	1.87	-0.53	0.03	-0.03	---
Ηλεκτρικά Μέρη & Εξοπλισμός												
1 Τίτλοι-Stocks, ΣΥΝΟΛΟ ΚΛΑΔΟΥ :		22,996,875	21.18	0.04								
ΑΛΚΑΤ	ΝΕΧΑΝΣ ΕΛΛΑΣ (ΚΟ)	22,996,875	1.25	21.18	0.04	X	0.921	0.933	-1.29	0.00	0.00	2016
Εμπορικά Οχήματα και Φορτηγά												
2 Τίτλοι-Stocks, ΣΥΝΟΛΟ ΚΛΑΔΟΥ :		44,585,245	59.48	0.12								
ΕΛΤΚ	ΕΛΤΡΑΚ (ΚΟ)	14,050,971	0.34	23.89	0.05	K	1.70	1.56	8.97	0.28	0.25	---
ΝΕΩΡΣ	ΝΕΩΡΙΟΝ (ΚΟ)	23,463,874	0.8	2.93	0.01	A	0.125	0.125	0.00	0.00	0.00	---
ΠΕΤΡΟ	ΠΕΤΡΟΠΟΥΛΟΣ ΠΕΤΡΟΣ (ΚΟ)	7,070,400	0.93	32.67	0.07	K	4.62	4.46	3.59	0.34	0.19	---
Μηχανήματα Βιομηχανικού Εξοπλισμού												
3 Τίτλοι-Stocks, ΣΥΝΟΛΟ ΚΛΑΔΟΥ :		136,693,132	425.92	0.88								
ΚΛΕΜ	ΚΛΕΕΜΑΝ HELLAS (ΚΟ)	23,648,700	0.35	47.77	0.10	A	2.02	2.02	0.00	0.23	0.17	---
ΜΕΒΑ	ΜΕΒΑCO (ΚΟ)	10,500,000	0.95	10.40	0.02	K	0.990	1.10	-10.00	0.00	0.00	2016
ΜΕΤΚ	ΜΕΤΚΑ (ΚΟ)	51,950,600	0.32	363.65	0.75	K	7.00	7.11	-1.55	1.22	1.08	---
ΦΡΙΓΟ	FRIGOGLOSS (ΚΟ)	50,593,832	0.3	4.10	0.01	E	0.081	0.104	-22.12	-0.58	-0.96	2016
Υπηρεσίες Μεταφορών												
2 Τίτλοι-Stocks, ΣΥΝΟΛΟ ΚΛΑΔΟΥ :		35,080,000	538.99	1.11								
ΟΛΘ	ΟΛΘ (ΚΟ)	10,080,000	3	213.49	0.44	K	21.18	19.80	6.97	0.00	0.00	2016
ΟΛΠ	ΟΛΠ (ΚΟ)	25,000,000	2	325.50	0.67	K	13.02	12.90	0.93	0.00	0.00	2016
Υποστηρικτικές Υπηρεσίες προς Επιχειρήσεις												
4 Τίτλοι-Stocks, ΣΥΝΟΛΟ ΚΛΑΔΟΥ :		65,390,349	28.09	0.06								
ΕΣΥΜΒ	ΕΥΡΩΣΥΜΒΟΛΟΙ (ΚΟ)	8,623,225	0.6	3.66	0.01	K	0.424	0.535	-20.75	-0.36	-0.33	---
ΛΥΚ	INFORM ΛΥΚΟΣ Π. (ΚΟ)	20,578,374	0.62	15.06	0.03	K	0.732	0.640	14.38	-0.03	-0.04	---
ΝΙΟΥΣ	ΕΙΔΗΣΕΟΦΩΝΙΚΗ ΕΛΛΑΣ (ΚΟ)	27,848,000	0.3	6.79	0.01	K	0.244	0.230	6.09	-0.04	-0.05	---
ΧΑΙΔΕ	ΧΑΪΔΕΜΕΝΟΣ (ΚΟ)	8,340,750	1.18	2.58	0.01	K	0.309	0.310	-0.32	0.00	0.00	2016
Προμηθευτές Βιομηχανίας												
3 Τίτλοι-Stocks, ΣΥΝΟΛΟ ΚΛΑΔΟΥ :		36,252,311	18.76	0.04								
ΒΟΣΥΣ	ΒΟΓΙΑΤΖΟΓΛΟΥ SYSTEMS (ΚΟ)	6,325,000	0.6	6.14	0.01	K	0.970	0.891	8.87	0.14	0.12	---
ΓΕΒΚΑ	ΓΕΝΙΚΗ ΕΜΠΟΡΙΟΥ (ΚΟ)	24,060,000	0.3	9.58	0.02	K	0.398	0.397	0.25	0.04	0.03	---
ΔΙΟΝ	DIONIC (ΚΟ)	5,867,311	0.3	3.05	0.01	E	0.520	0.500	4.00	-3.55	-3.60	---
Απόσταξη & Οينوπαραγωγή												
3 Τίτλοι-Stocks, ΣΥΝΟΛΟ ΚΛΑΔΟΥ :		42,524,440	7.55	0.02								
ΚΤΗΛΑ	ΚΤΗΜΑ Κ. ΛΑΖΑΡΙΔΗ (ΚΟ)	15,804,800	0.36	5.69	0.01	K	0.360	0.331	8.76	0.00	-0.01	---
ΜΠΟΚΑ	ΜΠΟΥΤΑΡΗΣ Ι. & ΥΙΟΣ (ΚΑ)	25,179,640	0.6	1.86	0.00	E	0.069	0.046	50.00	-0.12	-0.12	---
ΜΠΟΠ	ΜΠΟΥΤΑΡΗΣ Ι. & ΥΙΟΣ (ΠΑ)	1,540,000	0.6			E	0.079	0.066	19.70	-0.12	-0.12	---
Αναψυκτικά												
1 Τίτλοι-Stocks, ΣΥΝΟΛΟ ΚΛΑΔΟΥ :		366,640,638	9,294.34	19.11								
ΕΕΕ	COCA-COLA HBC AG (ΚΟ)	366,640,638	6.7CHF	9,294.34	19.11	K	25.35	24.14	5.01	1.25	0.94	---
Γεωργία & Αλιεία												
4 Τίτλοι-Stocks, ΣΥΝΟΛΟ ΚΛΑΔΟΥ :		588,586,108	113.88	0.23								
ΓΑΛΑΞ	ΓΑΛΑΞΙΔΙ (ΚΟ)	14,076,360	0.37	4.65	0.01	K	0.330	0.245	34.69	0.09	0.07	---
ΕΛΙΧΘ	ΕΛΛΗΝΙΚΕΣ ΙΧΘΥΟΚΑΛ/ΡΓΕΙΕΣ (ΚΟ)	30,390,000	0.31	2.13	0.00	A	0.070	0.070	0.00	0.00	0.00	---
ΚΡΕΚΑ	ΚΡΕΚΑ (ΚΟ)	7,125,216	0.65	0.57	0.00	E	0.080	0.090	-11.11	0.00	0.00	2016
ΝΗΡ	ΝΗΡΕΥΣ (ΚΟ)	291,497,368	0.3	65.30	0.13	K	0.224	0.202	10.89	0.03	0.04	---
ΣΕΛΟ	ΣΕΛΟΝΤΑ (ΚΟ)	245,497,164	0.3	41.24	0.08	K	0.168	0.150	12.00	0.03	0.01	---
Τρόφιμα												
12 Τίτλοι-Stocks, ΣΥΝΟΛΟ ΚΛΑΔΟΥ :		213,250,065	211.78	0.44								
ΕΒΖ	ΕΛ. ΒΙΟΜ. ΖΑΧΑΡΗΣ (ΚΑ)	36,748,909	0.73	2.76	0.01	A	0.075	0.075	0.00	0.00	0.00	---
ΕΒΡΟΦ	ΕΒΡΟΦΑΡΜΑ (ΚΟ)	13,673,200	0.88	4.47	0.01	K	0.327	0.275	18.91	0.07	0.03	---
ΕΛΓΕΚ	ΕΛΓΕΚΑ (ΚΟ)	31,734,530	1.6	4.44	0.01	K	0.140	0.134	4.48	-0.31	-0.28	---
ΚΑΝΑΚ	ΚΑΝΑΚΗΣ Σ. (ΚΟ)	7,500,000	0.69	18.38	0.04	K	2.45	2.40	2.08	0.00	0.00	2016
ΚΕΠΕΝ	ΚΕΠΕΝΟΥ ΜΥΛΟΙ (ΚΟ)	6,700,000	0.8	12.73	0.03	K	1.90	1.79	6.15	0.00	0.00	2016
ΚΜΟΛ	ΚΑΡΑΜΟΛΕΓΚΟΣ (ΚΟ)	9,742,920	0.4	18.51	0.04	K	1.90	1.90	0.00	-0.67	-0.48	---
ΚΡΕΤΑ	ΚΡΕΤΑ ΦΑΡΜ (ΚΟ)	29,480,000	0.42	12.38	0.03	K	0.420	0.434	-3.23	-0.22	-0.17	---
ΚΡΙ	ΚΡΙ - ΚΡΙ (ΚΟ)	33,065,136	0.38	69.44	0.14	K	2.10	1.96	7.14	0.00	0.00	2016
ΛΟΥΛΗ	ΛΟΥΛΗ ΜΥΛΟΙ (ΚΟ)	17,125,062	0.94	36.99	0.08	K	2.16	2.05	5.37	0.27	0.17	---

P/E	Μέρισμα / Προμήρειαμα 2015 Dividend / Interim	Μέρισμα / Προμήρειαμα 2016 Dividend / Interim	Μερισματοπρόδοση Dividend Yield (%) (14)	Διακυμάνσεις Τιμών Απριλίου Monthly Price Range in April		Διακυμάνσεις Τιμών από 1/1/2017 Price Range since 1.1.2017		Αξία Συναλλαγών Value of Transactions (6), (7)	Όγκος Συναλλαγών Transactions Volume (7) (3)	Αριθμός Πράξεων Number of Trades	Μηνιαία Ευρεσιμότητα Monthly Marketability (%)	Securities (1)
				Κατώτερη Low	Ανώτερη High	Κατώτερη Low	Ανώτερη High					
Containers & Packaging												
								203,567.49	96,865	364	0.24	: TOTAL OF SECTOR
---	---	---	---	0.70	0.82	0.70	0.91	3,309.45	4,280	6	0.09	VIS SA (CR)
---	---	---	---	4.85	5.90	3.90	5.90	114,959.90	22,796	205	0.16	KARATZIS SA (CR)
---	---	---	---	0.14	0.22	0.11	0.22	6,927.53	36,854	32	0.74	PAIRIS SA (CR)
---	---	0.11	---	1.71	2.00	1.26	2.00	46,665.03	25,074	82	0.63	PAPERPACK (CR)
---	---	---	---	3.82	4.40	2.90	4.40	31,705.58	7,861	39	0.07	FLEXOPACK SA (CR)
Diversified Industrials												
								6,048,180.35	4,644,573	7,780	1.03	: TOTAL OF SECTOR
---	---	---	---	0.80	0.87	0.62	0.96	1,962,178.17	2,386,735	3,771	1.26	CENERGY HOLDINGS (CB)
---	---	---	---	1.72	1.92	1.24	1.92	4,086,002.18	2,257,838	4,009	0.87	VIOTALCO SA/NV (CB)
Electrical Components & Equipment												
								1,359.52	1,369	10	0.01	: TOTAL OF SECTOR
---	---	---	---	0.92	1.00	0.84	1.07	1,359.52	1,369	10	0.01	NEXANS HELLAS SA (CR)
Commercial Vehicles & Trucks												
								167,002.53	87,204	277	0.20	: TOTAL OF SECTOR
---	---	---	---	1.51	1.71	1.22	1.81	124,248.46	77,634	72	0.55	ELTRAK SA (CR)
---	---	---	---	0.13	0.13	0.13	0.13	0.00	0	0	0.00	NEORION SA (CR)
---	---	---	---	4.32	4.65	4.07	4.65	42,754.07	9,570	205	0.14	PETROPOULOS PETROS (CR)
Industrial Machinery												
								7,258,653.18	1,970,888	2,725	1.44	: TOTAL OF SECTOR
---	---	---	---	1.92	2.02	1.92	2.04	268,438.20	132,910	87	0.56	KLEEMAN HELLAS SA (CR)
---	---	---	---	0.99	1.10	0.90	1.10	5,599.55	5,405	16	0.05	MEVACO SA (CR)
---	---	0.12	---	6.90	7.18	6.10	7.24	6,906,489.42	978,148	2,318	1.88	METKA (CR)
---	---	---	---	0.08	0.10	0.08	0.16	78,126.01	854,425	304	1.69	FRIGOGLASS SA (CR)
Transportation Services												
								2,785,880.04	176,318	1,798	0.50	: TOTAL OF SECTOR
---	---	0.58	---	19.50	21.55	17.55	21.55	1,242,972.18	58,732	524	0.58	TPA SA (CR)
---	---	0.11	---	12.73	13.38	12.30	13.42	1,542,907.86	117,586	1,274	0.47	P.P.A. S.A. (CR)
Business Support Services												
								47,095.27	94,148	316	0.14	: TOTAL OF SECTOR
---	---	---	---	0.42	0.55	0.42	0.66	4,403.63	9,184	80	0.11	EUROCONSULTANTS S.A. (CR)
---	---	0.07	---	0.60	0.88	0.43	0.88	34,462.78	49,562	157	0.24	INFORM P. LYKOS SA (CR)
---	---	0.01	---	0.22	0.26	0.20	0.28	8,000.34	34,690	62	0.12	NEWSPHONE HELLAS SA (CR)
---	---	---	---	0.23	0.34	0.21	0.35	228.52	712	17	0.01	HAIDEMENOS SA (CR)
Industrial Suppliers												
								25,748.63	52,615	153	0.15	: TOTAL OF SECTOR
---	---	---	---	0.89	1.13	0.89	1.48	9,125.23	9,622	43	0.15	VOGIATZOGLOU SYSTEMS SA (CR)
---	---	0.01	---	0.33	0.40	0.32	0.41	15,782.52	41,194	93	0.17	GEN. COMMERCIAL & IND.SA (CR)
---	---	---	---	0.34	0.56	0.31	0.56	840.88	1,799	17	0.03	DIONIC (CR)
Distillers & Vintners												
								8,210.48	33,045	57	0.08	: TOTAL OF SECTOR
---	---	---	---	0.24	0.40	0.20	0.40	7,414.04	20,063	38	0.13	KTIMA KOSTAS LAZARIDIS SA (CR)
---	---	---	---	0.05	0.07	0.04	0.07	470.56	8,857	17	0.04	J.BOUTARIS & SON HOLD. SA (CB)
---	---	---	---	0.07	0.08	0.07	0.08	325.88	4,125	2	0.27	J.BOUTARIS & SON HOLD. (PB)
Soft Drinks												
								16,385,080.53	659,430	2,209	0.18	: TOTAL OF SECTOR
---	---	0.40	---	23.91	25.50	20.37	25.50	16,385,080.53	659,430	2,209	0.18	CC HBC AG (CR)
Farming Fishing & Plantations												
								295,132.32	1,297,119	1,502	0.22	: TOTAL OF SECTOR
---	---	---	---	0.23	0.34	0.23	0.40	83,669.05	285,233	549	2.03	GALAXIDI S.A. (CR)
---	---	---	---	0.07	0.07	0.07	0.07	0.00	0	0	0.00	HELLENIC FISHFARMING SA (CR)
---	---	---	---	0.08	0.10	0.08	0.19	277.64	3,032	8	0.04	KRE.KA SA (CR)
---	---	---	---	0.20	0.23	0.16	0.23	203,818.60	961,391	886	0.33	NIREFS SA (CR)
---	---	---	---	0.14	0.17	0.14	0.18	7,367.03	47,463	59	0.02	SELONDA AQUACULTURE SA (CR)
Food Products												
								484,012.50	319,456	1,193	0.15	: TOTAL OF SECTOR
---	---	---	---	0.08	0.08	0.08	0.08	0.00	0	0	0.00	HEL. SUGAR INDUSTRY SA (CB)
---	---	---	---	0.25	0.36	0.23	0.36	8,485.02	25,907	86	0.19	EVROFARMA SA (CR)
---	---	---	---	0.12	0.15	0.10	0.17	442.84	3,302	14	0.01	ELGEKA SA (CR)
---	---	---	---	2.35	2.60	2.20	2.60	46,937.33	19,312	138	0.26	S.KANAKIS SA (CR)
---	---	0.02	---	1.77	1.90	1.11	1.90	12,759.37	7,127	29	0.11	MILLS KEPENOS (CR)
---	---	0.01	---	1.89	2.00	1.89	2.14	21,038.59	11,090	20	0.11	KARAMOLEGOS SA (CR)
---	---	---	---	0.40	0.44	0.40	0.49	30,198.77	71,743	199	0.24	KRETA FARM SA (CR)
---	---	0.06	---	1.91	2.16	1.75	2.16	182,247.56	89,340	347	0.27	KRI-KRI S.A. (CR)
---	---	---	---	1.95	2.20	1.33	2.20	180,737.01	86,702	332	0.51	LOULIS MILLS SA (CR)

Σύμβολο ΟΑΣΗΣ OASHS Code	Χρεόγραφο (1)	Αριθμός Εισηγμένων Χρεογράφων Number of Listed Securities (1)	Ονομαστική Αξία Χρημ/κή Αξία (Εκπ. Ευρώ) Market Capitalisation (Million Euro)(**)	% στη Συνολική Χρημ/κή Αξία% in Total Market Capitalisation	Κατηγορία - Category (\$)	No Σημείωσης - Note Nr	Τιμή Κλεισίματος Closing Price	Τιμή Κλεισίματος Πρ. Μηνός Previous Month Closing	% Μεταβολή Μηνός % Monthly Price Change	Κέρδη ανά Μετοχή Profits per Share		Έτος γοήσης Fiscal year
										προ φόρων before tax	μετά φόρων after tax	
Τρόφιμα (Συνέχεια)												
ΝΙΚΑΣ	ΝΙΚΑΣ (ΚΟ)	2,023,132	0.3	25.23	0.05	Ε	0.317	0.960	0.00	-0.37	-0.12	---
ΠΕΡΣ	ΠΕΡΣΕΥΣ (ΚΟ)	17,240,776	0.37	3.45	0.01	Χ	0.200	0.200	0.00	0.00	0.00	2016
ΣΑΡΑΝ	ΣΑΡΑΝΤΟΠΟΥΛΟΣ ΚΥΛ/ΜΥΛΟΙ (ΚΟ)	4,181,450	0.5	2.40	0.00	Κ	0.573	0.573	0.00	-0.06	-0.06	---
ΧΚΡΑΝ	ΧΑΤΖΗΚΡΑΝΙΩΤΗ Ε. ΥΙΟΙ (ΚΟ)	4,034,950	0.68	0.61	0.00	Ε	0.150	0.151	-0.66	0.00	0.00	2016
Διαρκή Καταναλωτικά Αγαθά												
4 Τίτλοι-Stocks, ΣΥΝΟΛΟ ΚΛΑΔΟΥ :		195,209,470		277.67		0.57						
ΓΕΔ	Γ.Ε. ΔΗΜΗΤΡΙΟΥ (ΚΟ)	77,376,446	0.34	1.86	0.00	Ε	0.024	0.020	20.00	-0.07	-0.08	---
ΕΦΤΖΙ	F.G. EUROPE (ΚΟ)	52,800,154	0.3	27.98	0.06	Κ	0.530	0.488	8.61	0.06	0.05	---
ΤΡΟΠ	ΤΡΟΠΑΙΑ ΣΥΜΜΕΤΟΧΙΚΗ (ΚΟ)	510,840	1	1.02	0.00	Α	2.00	2.00	0.00	-2.07	-2.96	---
ΥΑΛΚΟ	ΥΑΛΚΟ - ΚΩΝΣΤΑΝΤΙΝΟΥ (ΚΑ)	13,191,620	0.62	0.42	0.00	Ε	0.032	0.027	18.52	0.31	0.18	---
ΦΡΛΚ	FOURLIS ΣΥΜΜΕΤΟΧΩΝ (ΚΟ)	51,330,410	1.07	246.39	0.51	Κ	4.80	4.47	7.38	0.15	0.12	---
Έπιπλα												
4 Τίτλοι-Stocks, ΣΥΝΟΛΟ ΚΛΑΔΟΥ :		128,770,271		15.69		0.03						
ΒΑΡΓ	ΒΑΡΑΓΚΗΣ (ΚΟ)	4,737,503	0.32	1.04	0.00	Ε	0.220	0.220	0.00	-0.28	-0.30	---
ΒΙΟΚΑ	ΒΙΟΚΑΡΠΕΤ (ΚΟ)	23,986,500	1.05	5.61	0.01	Κ	0.234	0.205	14.15	-0.08	-0.08	---
ΔΡΟΜΕ	ΔΡΟΜΕΑΣ (ΚΟ)	34,720,000	0.31	5.38	0.01	Κ	0.155	0.140	10.71	0.00	0.00	---
ΣΑΤΟΚ	ΣΑΤΟ ΑΕ (ΚΟ)	65,326,268	0.53	3.66	0.01	Ε	0.056	0.044	27.27	-0.03	-0.03	---
Κατασκευή Κατοικιών												
1 Τίτλοι-Stocks, ΣΥΝΟΛΟ ΚΛΑΔΟΥ :		40,693,350		64.7		0.13						
ΟΛΥΜΠ	ΤΕΧΝΙΚΗ ΟΛΥΜΠΙΑΚΗ (ΚΟ)	40,693,350	5	64.70	0.13	Κ	1.59	1.50	6.00	-0.21	-0.20	---
Παιχνίδια												
1 Τίτλοι-Stocks, ΣΥΝΟΛΟ ΚΛΑΔΟΥ :		136,059,759		1,971.51		4.05						
ΜΠΕΛΑ	JUMBO (ΚΟ)	136,059,759	0.88	1,971.51	4.05	Κ	14.49	14.78	-1.96	1.21	0.89	2016
Ρουχισμός & Αξεσουάρ												
11 Τίτλοι-Stocks, ΣΥΝΟΛΟ ΚΛΑΔΟΥ :		170,383,746		37.09		0.08						
ΑΑΑΚ	ΤΡΙΑ ΑΛΦΑ (ΚΟ)	766,000	1	2.38	0.00	Δ	2.59	2.59	0.00	0.00	0.00	2016
ΑΑΑΠ	ΤΡΙΑ ΑΛΦΑ (ΠΟ)	245,000	1			Δ	1.63	1.63	0.00	0.00	0.00	2016
ΒΑΡΝΗ	ΒΑΡΒΑΡΕΣΟΣ (ΚΑ)	16,383,428	0.3	1.64	0.00	Ε	0.100	0.120	-16.67	0.00	0.00	2016
ΔΟΥΡΟ	ΔΟΥΡΟΣ (ΚΟ)	3,961,300	1.28	1.14	0.00	Ε	0.288	0.288	0.00	0.00	0.00	2016
ΕΛΒΕ	ΕΛΒΕ Α.Β.Ε.Ε. (ΚΟ)	3,307,500	0.96	6.38	0.01	Κ	1.93	2.20	-12.27	0.32	0.19	---
ΕΛΥΦ	ΕΛΛΗΝΙΚΗ ΥΦΑΝΤΟΥΡΓΙΑ (ΚΟ)	13,692,227	1.47	1.60	0.00	Α	0.117	0.117	0.00	0.00	0.00	---
ΕΠΙΛΚ	ΕΠΙΛΕΚΤΟΣ (ΚΟ)	52,067,296	0.3	9.94	0.02	Κ	0.191	0.167	14.37	-0.07	-0.10	2016
ΛΑΝΑΚ	ΛΑΝΑΚΑΜ (ΚΟ)	5,939,268	0.62	3.27	0.01	Κ	0.551	0.551	0.00	0.00	0.00	2016
ΜΙΝ	ΜΙΝΕΡΒΑ (ΚΑ)	6,200,000	0.5	2.47	0.01	Κ	0.399	0.381	4.72	-0.09	-0.10	---
ΜΟΥΖΚ	ΜΟΥΖΑΚΗΣ (ΚΑ)	32,188,050	1.04	4.12	0.01	Κ	0.128	0.139	-7.91	0.00	-0.01	---
ΝΑΥΠ	ΚΛΩΣ/ΓΙΑ ΝΑΥΠΑΚΤΟΥ (ΚΑ)	11,510,102	0.89	2.26	0.00	Κ	0.196	0.200	-2.00	-0.02	-0.03	---
ΤΕΞΤ	ΤΕΞΑΠΡΕΤ (ΚΟ)	13,920,000	0.32	1.11	0.00	Α	0.080	0.080	0.00	0.00	0.00	---
ΦΙΕΡ	ΦΙΕΡΑΤΕΕ (ΚΟ)	10,203,575	0.73	0.77	0.00	Κ	0.075	0.075	0.00	0.00	0.00	2016
Είδη Προσωπικής Φροντίδας												
3 Τίτλοι-Stocks, ΣΥΝΟΛΟ ΚΛΑΔΟΥ :		99,164,851		458.66		0.94						
ΚΟΡΡΕΣ	ΚΟΡΡΕΣ (ΚΟ)	13,586,500	0.39	47.55	0.10	Κ	3.50	3.70	-5.41	-0.18	-0.21	---
ΠΑΠ	ΠΑΠΟΥΣΑΝΗΣ (ΚΟ)	50,797,369	0.31	9.04	0.02	Κ	0.178	0.160	11.25	0.00	0.00	2016
ΣΑΡ	ΣΑΡΑΝΤΗΣ ΓΡ. (ΚΟ)	34,780,982	1.55	402.07	0.83	Κ	11.56	11.57	-0.09	0.68	0.56	---
Καπνός												
1 Τίτλοι-Stocks, ΣΥΝΟΛΟ ΚΛΑΔΟΥ :		2,760,000		709.46		1.46						
ΚΑΡΕΛ	ΚΑΡΕΛΙΑ (ΚΑ)	2,760,000	11.83	709.46	1.46	Χ	257.05	264.70	-2.89	32.21	22.61	---
Ιατρικές Υπηρεσίες												
5 Τίτλοι-Stocks, ΣΥΝΟΛΟ ΚΛΑΔΟΥ :		499,985,749		199.64		0.41						
ΑΧΟΝ	ΑΧΟΝ ΣΥΜΜΕΤΟΧΩΝ (ΚΟ)	20,255,805	0.3	1.17	0.00	Ε	0.058	0.063	-7.94	0.00	0.00	---
ΕΥΡΟΜ	ΕΥΡΟΜΕΔΙΚΑ (ΚΟ)	21,820,410	0.8	0.31	0.00	Ε	0.014	0.010	40.00	-1.02	-1.15	---
ΙΑΣΩ	ΙΑΣΩ (ΚΟ)	65,441,118	0.44	38.22	0.08	Κ	0.584	0.511	14.29	0.07	0.04	---
ΙΑΤΡ	ΙΑΤΡΙΚΟ ΑΘΗΝΩΝ (ΚΟ)	86,735,980	0.31	73.73	0.15	Κ	0.850	0.801	6.12	0.08	0.04	---
ΥΓΕΙΑ	ΥΓΕΙΑ (ΚΟ)	305,732,436	0.41	86.22	0.18	Κ	0.282	0.245	15.10	0.00	0.00	---
Ιατρικός Εξοπλισμός												
1 Τίτλοι-Stocks, ΣΥΝΟΛΟ ΚΛΑΔΟΥ :		4,419,616		2.6		0.01						
ΜΕΝΤΙ	ΜΕΔΙΣΟΝ ΕΛΛΑΣ (ΚΟ)	4,419,616	1.58	2.60	0.01	Ε	0.588	0.413	42.37	0.33	0.27	---
Φαρμακευτικά Προϊόντα												
1 Τίτλοι-Stocks, ΣΥΝΟΛΟ ΚΛΑΔΟΥ :		51,081,030		4.44		0.01						
ΛΑΒΙ	ΛΑΒΙΦΑΡΜ (ΚΟ)	51,081,030	1	4.44	0.01	Ε	0.087	0.087	0.00	0.23	0.17	---
Εξειδικευμένο Λιανικό Εμπόριο												
6 Τίτλοι-Stocks, ΣΥΝΟΛΟ ΚΛΑΔΟΥ :		141,863,810		1,356.72		2.79						
ΑΣΚΟ	A.S. COMPANY (ΚΟ)	13,126,020	0.65	14.96	0.03	Κ	1.14	0.827	37.85	0.27	0.20	---
ΜΛΑΝΤ	MICROLAND COMPUTERS (ΚΟ)	13,555,100	1	8.68	0.02	Α	0.640	0.640	0.00	0.00	0.00	---
ΜΟΤΟ	ΜΟΤΟΔΥΝΑΜΙΚΗ (ΚΟ)	11,700,000	0.59	5.15	0.01	Κ	0.440	0.523	-15.87	0.08	0.08	---
ΝΑΚΑΣ	ΝΑΚΑΣ ΜΟΥΣΙΚΗ (ΚΟ)	6,340,000	0.6	7.61	0.02	Κ	1.20	0.810	48.15	0.22	0.17	2016
ΡΕΒΟΙΛ	ΡΕΒΟΙΛ (ΚΟ)	22,280,000	0.3	7.09	0.01	Κ	0.318	0.335	-5.07	-1.31	-1.32	---

P/E	Προ φόρων before tax	Μετα φόρων after tax	Μέρισμα / Προμήρισμα 2015 Dividend / Interim	Μέρισμα / Προμήρισμα 2016 Dividend / Interim	Μερισματοδόση Dividend Yield (%) (14)	Διακυμάνσεις Τιμών Απριλίου Monthly Price in April		Διακυμάνσεις Τιμών από 1/1/2017 Price Range since 1.1.2017		Αξία Συναλλαγών Value of Transactions (6), (10)	Όγκος Συναλλαγών Transactions Volume (7)	Αριθμός Πράξεων Number of Trades	Μηνιαία Ευπορευσιμότητα Monthly Marketability (%)	Securities (8)
						Κατώτερη Low	Ανώτερη High	Κατώτερη Low	Ανώτερη High					
(Continued)														
Food Products														
---	---	---	---	---	---	0.26	0.32	0.26	0.44	776.64	2,721	15	0.13	NIKAS SA (CR)
---	---	---	---	---	---	0.20	0.20	0.20	0.25	0.00	0	0	0.00	PERSEUS SA (CR)
---	---	---	---	---	---	0.52	0.63	0.52	0.63	86.97	161	6	0.00	FLOUR MILLS SARANTOPOULOS SA
---	---	---	---	---	---	0.15	0.15	0.03	0.16	302.40	2,051	7	0.05	CHATZIKRANIOTIS & SONS SA (CR)
Durable Household Products														
										3,005,620.37	833,673	1,679	0.43	: TOTAL OF SECTOR
---	---	---	---	---	---	0.01	0.03	0.01	0.03	2,485.23	127,727	49	0.17	G.E. DIMITRIOU (CR)
---	---	---	---	---	---	0.43	0.62	0.43	0.62	24,059.04	44,040	142	0.08	F.G. EUROPE S.A. (CR)
---	---	---	---	---	---	2.00	2.00	2.00	2.00	0.00	0	0	0.00	TROPEA HOLDING (CR)
---	---	---	---	---	---	0.03	0.03	0.03	0.04	60.64	1,895	5	0.01	YALCO - CONSTANTINOY SA (CB)
---	---	---	---	---	---	4.33	4.84	3.95	4.84	2,979,015.46	660,011	1,483	1.29	FOURLIS (CR)
Furnishings														
										17,708.13	127,632	286	0.10	: TOTAL OF SECTOR
---	---	---	---	---	---	0.22	0.22	0.22	0.22	0.00	0	0	0.00	VARANGIS AVEPE S.A. (CR)
---	---	---	---	---	---	0.21	0.25	0.20	0.32	4,283.80	19,700	26	0.08	BIOKARPET S.A. (CR)
---	---	---	---	---	---	0.11	0.20	0.10	0.20	12,617.22	88,601	244	0.26	DROMEAS SA (CR)
---	---	---	---	---	---	0.03	0.06	0.03	0.11	807.11	19,331	16	0.03	SATO SA (CR)
Home Construction														
										265,756.22	167,331	506	0.41	: TOTAL OF SECTOR
---	---	---	---	---	---	1.44	1.69	0.90	1.69	265,756.22	167,331	506	0.41	TECHNICAL OLYMPIC SA (CR)
Toys														
										41,818,346.39	2,927,628	10,032	2.15	: TOTAL OF SECTOR
12.4	16.9	---	0.36	2.48	13.53	15.20	12.62	15.20	41,818,346.39	2,927,628	10,032	2.15	JUMBO SA (CR)	
Clothing & Accessories														
										11,813.81	54,907	135	0.03	: TOTAL OF SECTOR
---	---	---	---	---	---	2.59	2.59	2.59	2.59	0.00	0	0	0.00	TRIA ALFA SA (CR)
---	---	---	---	---	---	1.63	1.63	1.63	1.63	0.00	0	0	0.00	TRIA ALFA SA (PR)
---	---	---	---	---	---	0.10	0.10	0.03	0.15	144.00	1,440	5	0.01	VARVARESSOS SA (CB)
---	---	---	---	---	---	0.29	0.29	0.17	0.40	0.00	0	0	0.00	DUROS SA (CR)
---	---	---	---	---	---	1.93	2.20	1.63	2.25	2,975.24	1,441	24	0.04	ELVE SA (CR)
---	---	---	---	---	---	0.12	0.12	0.12	0.12	0.00	0	0	0.00	HELLENIC FABRICS SA (CR)
---	---	---	---	---	---	0.15	0.20	0.12	0.20	5,536.22	30,943	53	0.06	SELECTED TEXT. IND. ASSOC (CR)
---	---	---	---	---	---	0.50	0.55	0.50	0.59	380.70	701	4	0.01	LANAKAM SA (CR)
---	---	---	---	---	---	0.37	0.40	0.03	0.46	116.19	310	2	0.01	MINERVA KNITWEAR SA (CB)
---	---	---	---	---	---	0.12	0.15	0.12	0.18	1,521.39	11,610	23	0.04	EL. D. MOUZAKIS SA (CB)
---	---	---	---	---	---	0.18	0.22	0.18	0.26	786.70	3,876	13	0.03	NAFPAKTOS TEXTILE IND. SA (CB)
---	---	---	---	---	---	0.08	0.08	0.08	0.08	0.00	0	0	0.00	TEXAPRET SA (CR)
---	---	---	---	---	---	0.08	0.08	0.05	0.08	353.37	4,586	11	0.04	FIERATEX SA (CR)
Personal Products														
										5,382,321.57	895,968	2,295	0.90	: TOTAL OF SECTOR
---	---	---	---	---	---	3.42	3.79	3.30	3.88	196,346.23	53,779	333	0.40	KORRES (CR)
---	---	---	---	---	---	0.15	0.22	0.12	0.22	72,550.77	398,018	832	0.78	PAPOUTSANIS (CR)
---	---	0.16	---	---	---	10.82	12.75	10.00	12.75	5,113,424.57	444,171	1,130	1.28	GR. SARANTIS SA (CR)
Tobacco														
										376,871.60	1,447	54	0.05	: TOTAL OF SECTOR
---	---	8.50	---	---	---	257.00	279.95	255.00	289.00	376,871.60	1,447	54	0.05	KARELIA TOBACCO CO. SA (CB)
Health Care Providers														
										1,281,236.19	4,488,267	2,679	0.90	: TOTAL OF SECTOR
---	---	---	---	---	---	0.06	0.07	0.01	0.07	2,026.60	31,416	25	0.16	AXON HOLDING SA (CR)
---	---	---	---	---	---	0.01	0.01	0.01	0.01	2.20	165	7	0.00	EUROMEDICA SA (CR)
---	---	---	---	---	---	0.49	0.59	0.39	0.64	142,048.57	264,223	696	0.40	IASO SA (CR)
---	---	---	---	---	---	0.77	0.85	0.55	0.85	40,915.30	50,211	51	0.06	ATHENS MEDICAL CENTER SA (CR)
---	---	---	---	---	---	0.24	0.29	0.15	0.29	1,096,243.52	4,142,252	1,900	1.35	HYGEIA SA (CR)
Medical Equipment														
										633.02	1,355	5	0.03	: TOTAL OF SECTOR
---	---	---	---	---	---	0.40	0.59	0.27	0.59	633.02	1,355	5	0.03	MEDICON S.A (CR)
Pharmaceuticals														
										11,705.33	140,177	101	0.27	: TOTAL OF SECTOR
---	---	---	---	---	---	0.07	0.10	0.07	0.10	11,705.33	140,177	101	0.27	LAVIPHARM SA (CR)
Specialty Retailers														
										27,959,681.22	1,951,362	10,452	1.38	: TOTAL OF SECTOR
---	---	---	---	---	---	0.86	1.25	0.64	1.25	337,679.30	323,179	407	2.46	AS COMPANY SA (CR)
---	---	---	---	---	---	0.64	0.64	0.64	0.64	0.00	0	0	0.00	MICROLAND COMPUTERS SA (CR)
---	---	---	---	---	---	0.39	0.53	0.37	0.55	19,715.47	43,906	48	0.38	MOTODYNAMICS S.A. (CR)
3.7	4.9	---	---	---	---	0.81	1.32	0.60	1.32	24,925.75	24,001	77	0.38	NAKAS MUSIC
---	---	---	---	---	---	0.29	0.35	0.25	0.43	29,724.14	97,445	167	0.44	REVOIL (CR)

Σύμβολο ΟΑΣΗΣ OASHS Code	Χρεόγραφο (1)	Αριθμός Εισηγμένων Χρεογράφων Number of Listed Securities (2)	Όνομαστική Αξία Χρημ/κή Αξία (Εκστ. Ευρώ) Market Capitalisation (Million Euro)(***)	% στη Συνολική Χρημ/κή Αξία% in Total Market Capitalisation	Κατηγορία - Category (\$)	No Σημείωσης - Note Nr	Τιμή Κλεισίματος Closing Price	Τιμή Κλεισίματος Πρ. Μήνα Previous Month Closing	% Μεταβολή Μηνός % Monthly Price Change	Κέρδη ανά Μετοχή Profits per Share		Έτος γοήσιος Fiscal year
										προ φόρων before tax	μετά φόρων after tax	
Εξειδικευμένο Λιανικό Εμπόριο (Συνέχεια)												
ΣΦΑ	ΣΦΑΚΙΑΝΑΚΗΣ (ΚΟ)	7,914,480	0.3	5.07	0.01	Ε	0.641	0.475	34.95	-0.94	-0.96	---
ΦΦΓΚΡΙ	FOLLI-FOLLIE (ΚΟ)	66,948,210	0.3	1,308.17	2.69	Κ	19.54	17.95	8.86	3.79	3.39	---
Τηλεόραση & Ψυχαγωγία												
1 Τίτλοι-Stocks, ΣΥΝΟΛΟ ΚΛΑΔΟΥ :		148,978,482		9.9	0.02							
ΑΒΕ	ΑΥΔΙΟVISUAL (ΚΟ)	48,184,910	0.7	3.85	0.01	Κ	0.080	0.080	0.00	-0.20	-0.21	---
ΤΗΛΕΤ	ΤΗΛΕΤΥΠΟΣ (ΚΟ)	100,793,572	0.3	6.05	0.01	Α	0.060	0.060	0.00	0.00	0.00	---
Εκδόσεις												
4 Τίτλοι-Stocks, ΣΥΝΟΛΟ ΚΛΑΔΟΥ :		65,719,655		12.91	0.03							
ΑΤΕΚ	ΑΤΤΙΚΕΣ ΕΚΔΟΣΕΙΣ (ΚΟ)	15,300,000	0.3	10.77	0.02	Κ	0.704	0.704	0.00	0.07	0.02	---
ΛΙΒΑΝ	ΛΙΒΑΝΗ ΕΚΔΟΤ. ΟΡΓ. (ΚΟ)	7,734,375	1	0.05	0.00	Ε	0.006	0.006	0.00	-0.63	-0.59	---
ΝΑΥΤ	ΝΑΥΤΕΜΠΟΡΙΚΗ (ΚΟ)	23,935,280	0.3	1.53	0.00	Κ	0.064	0.040	60.00	0.00	0.00	2016
ΠΗΓΑΣ	ΠΗΓΑΣΟΣ ΕΚΔΟΤΙΚΗ Α.Ε. (ΚΟ)	18,750,000	0.3	0.56	0.00	Ε	0.030	0.051	-41.18	-1.35	-1.35	---
Τυχερά Παιχνίδια												
3 Τίτλοι-Stocks, ΣΥΝΟΛΟ ΚΛΑΔΟΥ :		579,085,527		3,111.74	6.40							
ΙΝΛΟΤ	ΙΝΤΡΑΛΟΤ (ΚΟ)	158,961,721	0.3	197.11	0.41	Κ	1.24	1.22	1.64	0.03	0.28	---
ΟΠΑΠ	ΟΠΑΠ (ΚΟ)	319,000,000	0.3	2,902.90	5.97	Κ	9.10	8.74	4.12	0.74	0.54	---
ΣΕΝΤΡ	CENTRIC ΣΥΜΜΕΤΟΧΩΝ (ΚΟ)	101,123,806	0.36	11.73	0.02	Κ	0.116	0.100	16.00	-0.03	-0.03	---
Ξενοδοχεία												
3 Τίτλοι-Stocks, ΣΥΝΟΛΟ ΚΛΑΔΟΥ :		124,309,706		971.75	2.00							
ΑΣΤΗΡ	ΑΣΤΗΡ ΠΑΛΑΣ (ΚΟ)	81,122,516	3	444.55	0.91	Α	5.48	5.48	0.00	-0.16	-0.16	---
ΙΟΝΑ	ΙΟΝΙΚΗ ΞΕΝΟΔΟΧΕΙΑΚΗ (ΚΟ)	13,404,440	8.63	132.03	0.27	Χ	9.85	9.57	2.93	0.00	0.00	2016
ΛΑΜΨΑ	ΛΑΜΨΑ (ΚΟ)	21,364,000	1.12	362.33	0.74	Κ	16.96	16.89	0.41	0.15	0.09	---
ΠΡΕΣΤ	ΓΕΚΕ (ΚΑ)	8,418,750	0.3	32.83	0.07	Χ	3.90	4.16	-6.25	0.00	0.00	2016
Ταξίδια & Τουρισμός												
7 Τίτλοι-Stocks, ΣΥΝΟΛΟ ΚΛΑΔΟΥ :		762,563,772		650.54	1.34							
ΑΝΕΚ	ΑΝΕΚ (ΚΟ)	185,373,016	0.3	15.47	0.03	Ε	0.082	0.058	41.38	0.01	0.01	---
ΑΝΕΠ	ΑΝΕΚ (ΠΟ '90)	312,163	0.3			Ε	0.400	0.422	-5.21	0.01	0.01	---
ΑΝΕΠΟ	ΑΝΕΚ (ΠΟ '96)	2,969,713	0.3			Ε	0.047	0.056	-16.07	0.01	0.01	---
ΑΤΤΙΚΑ	ΑΤΤΙΚΑ ΣΥΜΜΕΤΟΧΩΝ (ΚΟ)	191,660,320	0.3	167.51	0.34	Χ	0.874	0.836	4.55	0.11	0.11	---
ΚΥΡΙΟ	ΚΥΡΙΑΚΟΛΗΣ (ΚΟ)	7,595,160	0.6	4.84	0.01	Κ	0.637	0.446	42.83	0.06	0.04	---
ΜΙΝΟΑ	ΜΙΝΩΙΚΕΣ ΓΡΑΜΜΕΣ ΑΝΕ (ΚΟ)	106,980,050	2.25	256.75	0.53	Χ	2.40	2.40	0.00	0.21	0.19	---
ΝΕΛ	ΝΕΛ (ΚΟ)	255,459,600	0.3	17.88	0.04	Α	0.070	0.070	0.00	0.00	0.00	---
ΟΤΟΕΛ	ΑΥΤΟΗΕΛΛΑΣ (ΚΟ)	12,213,750	0.32	188.09	0.39	Κ	15.40	14.91	3.29	2.48	1.86	---
Υπηρεσίες Ηλεκτρονικών Υπολογιστών												
5 Τίτλοι-Stocks, ΣΥΝΟΛΟ ΚΛΑΔΟΥ :		342,697,708		123.33	0.25							
ΑΓΚΡΙ	ΑΛΦΑ ΓΚΡΙΣΙΝ Α.Ε. (ΚΟ)	14,870,100	0.3	0.21	0.00	Α	0.014	0.014	0.00	-0.19	-0.19	---
ΑΛΤΕΚ	ΑΛΤΕΚ (ΚΟ)	215,246,452	0.3	2.58	0.01	Α	0.012	0.012	0.00	-0.04	-0.04	---
ΒΥΤΕ	ΒΥΤΕ COMPUTER (ΚΟ)	15,816,009	0.3	4.95	0.01	Κ	0.313	0.305	2.62	-0.06	-0.06	---
ΚΟΥΑΛ	QUALITY & RELIABILITY (ΚΟ)	27,345,120	0.47	5.50	0.01	Κ	0.201	0.199	1.01	-0.02	-0.01	---
ΚΟΥΕΣ	QUEST ΣΥΜΜΕΤΟΧΩΝ (ΚΟ)	11,921,531	3.32	102.53	0.21	Κ	8.60	8.79	-2.16	1.45	0.53	---
ΛΟΓΟΣ	LOGISΜΟΣ (ΚΟ)	4,740,000	0.86	0.96	0.00	Κ	0.203	0.240	-15.42	0.00	0.00	2016
ΠΡΟΦ	PROFILE (ΚΟ)	11,812,193	0.47	6.35	0.01	Κ	0.538	0.537	0.19	0.05	0.05	---
ΠΣΥΣΤ	PC SYSTEMS (ΚΟ)	40,946,303	0.36	0.25	0.00	Α	0.006	0.006	0.00	0.00	0.00	---
Διαδίκτυο												
1 Τίτλοι-Stocks, ΣΥΝΟΛΟ ΚΛΑΔΟΥ :		110,097,185		26.42	0.05							
ΦΟΡΟ	FORTHNET (ΚΟ)	110,097,185	0.3	26.42	0.05	Ε	0.240	0.206	16.50	-0.13	-0.13	---
Λογισμικό												
3 Τίτλοι-Stocks, ΣΥΝΟΛΟ ΚΛΑΔΟΥ :		22,637,180		55.48	0.11							
ΙΛΥΔΑ	ΙΛΥΔΑ (ΚΟ)	9,090,000	0.9	1.71	0.00	Κ	0.188	0.200	-6.00	0.00	0.00	2016
ΚΟΜΠ	COMPUCON (ΚΟ)	1,130,180	0.44	0.01	0.00	Δ	0.006	0.006	0.00	-1.17	-1.41	2016
ΜΛΣ	MLS ΠΛΗΡΟΦΟΡΙΚΗ (ΚΟ)	12,417,000	0.37	53.77	0.11	Κ	4.33	4.30	0.70	0.00	0.00	2016
Υλικό Υπολογιστών												
3 Τίτλοι-Stocks, ΣΥΝΟΛΟ ΚΛΑΔΟΥ :		43,220,700		88.46	0.18							
ΙΝΤΕΤ	ΙΝΤΕΡΤΕΚ (ΚΟ)	11,233,200	0.73	3.67	0.01	Κ	0.327	0.228	43.42	0.00	0.00	2016
ΠΛΑΙΣ	ΠΛΑΙΣΙΟ COMPUTERS (ΚΟ)	22,080,000	0.33	83.02	0.17	Κ	3.76	3.68	2.17	0.30	0.20	---
ΣΠΙ	CPI (ΚΟ)	9,907,500	0.3	1.76	0.00	Κ	0.178	0.187	-4.81	0.00	0.00	2016
Ηλεκτρονικός Εξοπλισμός Γραφείων												
1 Τίτλοι-Stocks, ΣΥΝΟΛΟ ΚΛΑΔΟΥ :		8,298,467		6.64	0.01							
ΙΝΤΕΚ	ΙΝΤΕΑΛ ΟΜΙΛΟΣ (ΚΟ)	8,298,467	0.4	6.64	0.01	Κ	0.800	0.800	0.00	0.08	0.08	---
Αεροπορικές Εταιρείες												
1 Τίτλοι-Stocks, ΣΥΝΟΛΟ ΚΛΑΔΟΥ :		71,417,100		564.2	1.16							
ΑΡΑΙΓ	ΑΕΡΟΠΟΡΙΑ ΑΙΓΑΙΟΥ (ΚΟ)	71,417,100	0.65	564.20	1.16	Κ	7.90	7.42	6.47	0.72	0.45	---

P/E	Προ φόρων before tax	Μετα φόρων after tax	Μέρισμα / Προμήρσια 2015 Dividend / Interim	Μέρισμα / Προμήρσια 2016 Dividend / Interim	Μερισματοδόση Dividend Yield (%) (14)	Διακυμάνσεις Τιμών Απριλίου Monthly Price in April		Διακυμάνσεις Τιμών από 1/1/2017 Price Range since 1.1.2017		Αξία Συναλλαγών Value of Transactions (6), (10)	Όγκος Συναλλαγών Transactions Volume (7)	Αριθμός Πράξεων Number of Trades	Μηνιαία Ευρομετατότητα Monthly Marketability (%)	Securities (1)
						Κατώτερη Low	Ανώτερη High	Κατώτερη Low	Ανώτερη High					
(Continued)														
<i>Specialty Retailers</i>														
---	---	---	---	---	---	0.45	0.64	0.21	1.04	411.44	758	9	0.01	SFAKIANAKIS SA (CR)
---	---	---	---	---	---	17.62	19.72	17.31	19.76	27,547,225.12	1,462,073	9,744	2.18	FOLLI FOLLIE (CR)
<i>Broadcasting & Entertainment</i>														
: TOTAL OF SECTOR														
---	---	---	---	---	---	0.06	0.09	0.06	0.09	1,733.60	22,147	40	0.05	AUDIO VISUAL ENTERPRISES (CR)
---	---	---	---	---	---	0.06	0.06	0.06	0.06	0.00	0	0	0.00	TELETIPOS SA (CR)
<i>Publishing</i>														
: TOTAL OF SECTOR														
---	---	---	---	---	---	0.70	0.70	0.59	0.86	802.56	1,140	1	0.01	ATTICA PUBLICATIONS SA (CR)
---	---	---	---	---	---	0.01	0.01	0.01	0.01	0.00	0	0	0.00	LIVANIS SA (CR)
---	---	---	---	---	---	0.04	0.07	0.04	0.07	4,978.43	95,406	35	0.40	NAYTEMPORIKI PUBLISHING SA (CR)
---	---	---	---	---	---	0.02	0.04	0.02	0.06	7.02	255	50	0.00	PEGASUS PUBLISHING S.A. (CR)
<i>Gambling</i>														
: TOTAL OF SECTOR														
---	---	---	---	---	---	1.17	1.31	1.02	1.31	1,670,751.36	1,339,907	1,621	0.84	INTRALOT (CR)
---	---	0.40	0.12	---	---	8.71	9.18	8.02	9.18	69,053,540.54	7,688,633	12,072	2.41	OPAP (CR)
---	---	---	---	---	---	0.09	0.13	0.08	0.13	58,892.92	545,067	544	0.54	CENTRIC HOLDINGS (CR)
<i>Hotels</i>														
: TOTAL OF SECTOR														
---	---	---	---	---	---	5.48	5.48	5.34	5.48	247,767.24	45,213	181	0.06	ASTIR PALACE SA (CR)
---	---	---	---	---	---	9.57	9.85	9.30	10.01	9,850.00	1,000	6	0.01	IONIAN HOTELS SA (CR)
---	---	---	---	---	---	16.50	16.99	16.00	17.15	69,403.16	4,141	87	0.02	LAMPASA HOTEL SA (CR)
---	---	0.12	---	---	---	3.70	4.16	2.94	4.30	3,346.89	855	17	0.01	GEKE SA (CB)
<i>Travel & Tourism</i>														
: TOTAL OF SECTOR														
---	---	---	---	---	---	0.06	0.09	0.05	0.09	50,845.39	658,671	262	0.36	ANEK LINES SA (CR)
---	---	---	---	---	---	0.40	0.42	0.40	0.42	46,697.96	110,663	2	35.45	ANEK LINES SA (PR, issue '90)
---	---	---	---	---	---	0.05	0.06	0.05	0.06	529.79	9,322	3	0.31	ANEK LINES SA (PR, issue '96)
---	---	---	---	---	---	0.82	0.89	0.66	0.90	29,261.31	33,973	94	0.02	ATTICA HOLDINGS (CR)
---	---	---	---	---	---	0.45	0.64	0.41	0.64	3,129.41	6,296	8	0.08	KIRIAKOULIS SHIPPING SA (CR)
---	---	---	---	---	---	2.37	2.40	2.22	2.55	62,247.21	25,969	88	0.02	MINOAN LINES SA (CR)
---	---	---	---	---	---	0.07	0.07	0.07	0.07	0.00	0	0	0.00	NEL SA (CR)
---	---	0.85	---	---	---	14.80	15.90	11.53	15.90	394,091.12	25,678	79	0.21	AUTOHELLAS SA (CR)
<i>Computer Services</i>														
: TOTAL OF SECTOR														
---	---	---	---	---	---	0.01	0.01	0.01	0.03	0.00	0	0	0.00	ALPHA GRISSIN S.A. (CR)
---	---	---	---	---	---	0.01	0.01	0.01	0.01	0.00	0	0	0.00	ALTEC SA (CR)
---	---	---	---	---	---	0.30	0.32	0.27	0.32	1,338.05	4,330	40	0.03	BYTE COMPUTER SA (CR)
---	---	---	---	---	---	0.15	0.22	0.15	0.35	259,537.74	1,470,551	1,660	5.38	QUALITY & RELIABILITY SA (CR)
---	---	---	---	---	---	8.58	10.00	6.30	10.00	300,956.16	33,280	545	0.28	QUEST HOLDINGS (CR)
---	---	---	---	---	---	0.17	0.24	0.17	0.31	1,197.28	5,921	9	0.12	LOGISMOS S.A. (CR)
---	---	---	---	---	---	0.51	0.58	0.46	0.58	98,652.87	179,815	381	1.52	PROFILE SA (CR)
---	---	---	---	---	---	0.01	0.01	0.01	0.01	0.00	0	0	0.00	PC SYSTEMS SA (CR)
<i>Internet</i>														
: TOTAL OF SECTOR														
---	---	---	---	---	---	0.17	0.24	0.17	0.30	7,360.39	34,415	29	0.03	Forthnet (CR)
<i>Software</i>														
: TOTAL OF SECTOR														
---	---	---	---	---	---	0.18	0.21	0.18	0.48	5,189.35	28,056	60	0.31	ILYDA S.A. (CR)
---	---	---	---	---	---	0.01	0.01	0.01	0.01	2.59	431	5	0.04	COMPUCON SA (CR)
---	---	---	---	---	---	4.06	4.33	3.98	4.33	596,217.30	143,443	911	1.16	MLS MULTIMEDIA SA (CR)
<i>Computer Hardware</i>														
: TOTAL OF SECTOR														
---	---	---	---	---	---	0.17	0.45	0.13	0.45	6,598.52	28,079	113	0.25	INTERTECH SA (CR)
---	---	0.08	---	---	---	3.50	3.82	3.30	3.87	616,906.58	168,295	747	0.76	PLAISIO COMPUTERS SA (CR)
15.8	20.0	---	---	---	---	0.16	0.19	0.16	0.19	639.28	3,740	8	0.04	CPI SA (CR)
<i>Electronic Office Equipment</i>														
: TOTAL OF SECTOR														
---	---	---	---	---	---	0.73	0.82	0.68	0.82	255.37	341	28	0.00	IDEAL GROUP SA (CR)
<i>Airlines</i>														
: TOTAL OF SECTOR														
---	---	0.70	---	---	---	7.31	8.10	6.30	8.10	8,480,093.16	1,093,276	3,545	1.53	AEGEAN AIRLINES (CR)

Σύμβολο ΟΑΣΗΣ OASHS Code	Χρεόγραφο (1)	Αριθμός Εισηγμένων Χρεογράφων Number of Listed Securities (2)	Ονομαστική Αξία Χρημ/κή Αξία (Εκστ. Ευρώ) Market Capitalisation (Million Euro)(***)	% στη Συνολική Χρημ/κή Αξία% in Total Market Capitalisation	Κατηγορία - Category (\$)	No Σημείωσης - Note Nr	Τιμή Κλεισίματος Closing Price	Τιμή Κλεισίματος Πρ. Μήνα Previous Month Closing	% Μεταβολή Μηνός % Monthly Price Change	Κέρδη ανά Μετοχή Profits per Share		Έτος γοήσης Fiscal year
										προ φόρων before tax	μετά φόρων after tax	
Εναλλακτικός Ηλεκτρισμός												
2 Τίτλοι-Stocks, ΣΥΝΟΛΟ ΚΛΑΔΟΥ :		191,981,400	438.9	0.90								
ANEMC	ΕΛ.ΤΕΧ. ΑΝΕΜΟΣ Α.Ε. (ΚΟ)	82,667,000	0.3	100.03	0.21	K	1.21	1.16	4.31	0.18	0.13	---
TENERG	ΤΕΡΝΑ ΕΝΕΡΓΕΙΑΚΗ (ΚΟ)	109,314,400	0.3	338.87	0.70	K	3.10	2.87	8.01	0.33	0.20	---
Διαπραγματεύσιμα Αμοιβαία Κεφάλαια												
3 Τίτλοι-Stocks, ΣΥΝΟΛΟ ΚΛΑΔΟΥ :		1,302,510		0.00								
ΑΔΑΚ	ALPHA ETF FTSE Athex Large Cap	619,082	---		0.00	ΔΑΚ	18.93	17.80	6.33	0.00	0.00	---
ΔΑΚΓΔ	NBGAM ETF ΓΔ Χ.Α.	294,878	---		0.00	ΔΑΚ	0.000	7.72	---	0.00	0.00	---
ΔΑΚΕΤ3	NBGAM ETF GREECE & TURKEY 30	388,550	---		0.00	ΔΑΚ	0.000	5.60	---	0.00	0.00	---
Διαφοροποιημένες Ε.Ε.Α.Π.												
1 Τίτλοι-Stocks, ΣΥΝΟΛΟ ΚΛΑΔΟΥ :		10,500,000		57.75	0.12							
INTEPKI	INTERCONTINENTAL (ΚΟ)	10,500,000	4	57.75	0.12	K	5.50	5.45	0.92	0.00	0.00	2016
		37,251,535,211		48,645.10	100.00							

P/E	Προ φόρων before tax	Μετα φόρων after tax	Μέρισμα / Προμήρεια 2015 Dividend / Interim	Μέρισμα / Προμήρεια 2016 Dividend / Interim	Μερισματοδόση Dividend Yield (%) ⁽¹⁴⁾	Διακυμάνσεις Τιμών Απριλίου Monthly Price in April		Διακυμάνσεις Τιμών από 1/1/2017 Price Range since 1.1.2017		Αξία Συναλλαγών Value of Transactions ^{(6), (10)}	Όγκος Συναλλαγών Transactions Volume ⁽⁷⁾	Αριθμός Πράξεων Number of Trades	Μηνιαία Ευπορευσιμότητα Monthly Marketability (%)	Securities ⁽¹⁾
						Κατώτερη Low	Ανώτερη High	Κατώτερη Low	Ανώτερη High					
<i>Alternative Electricity</i>														
										1,876,206.29	1,076,351	2,591	0.56	: TOTAL OF SECTOR
---	---	---	---	---	---	1.13	1.24	0.88	1.24	892,532.06	751,420	1,036	0.91	ELTECH ANEMOS S.A. (CR)
---	---	0.09	---	---	---	2.86	3.17	2.71	3.17	983,674.23	324,931	1,555	0.30	TERNA ENERGY (CR)
<i>ETF</i>														
										1,142,853.09	112,841	90	8.66	: TOTAL OF SECTOR
---	---	---	---	---	---	17.60	18.93	16.01	18.93	453,505.28	25,007	35	4.04	ALPHA ETF FTSE Athex Large Cap
---	---	---	---	---	---	7.58	8.05	7.03	8.05	687,124.34	87,453	39	29.66	NBGAM ETF
---	---	---	---	---	---	5.51	5.93	4.89	5.93	2,223.47	381	16	0.10	NBGAM ETF GREECE & TURKEY 30
<i>Diversified REITs</i>														
										83,557.47	15,277	86	0.15	: TOTAL OF SECTOR
---	---	---	---	---	---	5.40	5.57	5.28	5.59	83,557.47	15,277	86	0.15	INTERCONTINENTAL (CR)
										798,287,250.01	1,162,537,478	242,327	3.12	

ΕΠΕΞΗΓΗΣΗ ΠΙΝΑΚΩΝ EXPLANATION OF TABLES

$$\text{Spread Συνεδρίασης} = \frac{\sum (\text{Ask}_t - \text{Bid}_t) * \text{Time}_{\text{wt}} - \text{Time}_t}{(\text{Ask}_t + \text{Bid}_t) / 2 \sum \text{Time}_{\text{wt}} - \text{Time}_t}$$

Κωδικός ΟΑΣΗΣ
Ticker Symbol
H ελληνική ονομασία της μετοχής.
Share's Greek Name.

Αριθμός εισηγμένων μετοχών στο τέλος του μήνα.
Number of listed shares at the end of the month.

Η αγορά στην οποία ανήκει και διαπραγματεύεται η μετοχή.
The market in which the share is listed and traded.

Τα προ φόρων και τα μετά φόρων κέρδη ανά μετοχή αντίστοιχα, βάσει του σταθμισμένου - λόγω των μεταβολών μετοχικού κεφαλαίου - αριθμού των μετοχών.
Before tax and after tax profits per share respectively, according to the weighted - due to share capital changes - number of shares.

Το ιστορικό κλείσιμο της μετοχής την τελευταία συνεδρίαση του μήνα.
The historical closing price on the last session of the month.

Το έτος χρήσης στο οποίο αναφέρονται τα κέρδη ανά μετοχή και το P / E.
The fiscal year that the profits per share and the P / E ratio refer to.

Σύμβολο ΟΑΣΗΣ OASHS Code	Χρεόγραφο (1)	Αριθμός Εισηγμένων Χρεογράφων Number of Listed Securities (2)	Ονομαστική Αξία Nominal Value	Χρηματική Αξία (Εκστ. Ευρώ) Market Capitalisation (Million Euro) (3,4,5)	% στη Συνολική Χρηματική Αξία % in Total Market Capitalisation	Κατηγορία - Category (\$) No Σημείωσης - Note Nr	Τιμή Κλεισίματος Closing Price	Τιμή Κλεισίματος Πρ. Μήνα Previous Month Closing Price	% Μεταβολή Μηνός % Monthly Price Change	% Spread Μηνός % Monthly Spread	Κέρδη ανά Μετοχή Profits per Share		Έτος χρήσης Fiscal year
											προ φόρων before tax	μετά φόρων after tax	

H ονομαστική αξία της μετοχής.
Share's Nominal Value.

% της Χρηματιστηριακής αξίας στο σύνολο της
% of the capitalisation on the market's total capitalisation.

Οι σημειώσεις παρατίθενται στο τέλος αυτού του πίνακα.
The notes appear at the end of this table.

H μερισματοπόδοση υπολογίζεται ως εξής:

$$\text{Μερισματοπόδοση} = \frac{\text{Τιμή αποκοπέντος μερισματος τελευταίας χρήσης}}{\text{Αποπροσαρμοσμένη(2) τιμή κλεισίματος}}$$

The dividend yield is calculated as follows:

$$\text{Dividend Yield} = \frac{\text{Last dividend's historical price}}{\text{Readjusted(2) closing price}}$$

Ο δείκτης Τιμή / Κέρδη ανά μετοχή (P/E) υπολογίζεται ως εξής:

$$\text{P/E} = \frac{\text{Αποπροσαρμοσμένη(2) τιμή κλεισίματος}}{\text{Κέρδη είτε προ είτε μετά φόρων αντίστοιχα}}$$

The ratio Price/Profits per share is calculated as follows:

$$\text{P/E} = \frac{\text{Readjusted(2) closing price}}{\text{Profits per share either before or after tax respectively}}$$

Μεταβολή Μηνός (%)

$$\frac{\text{Τελευταία τιμή τρέχοντος μήνα} - \text{Τελευταία τιμή προηγούμενου μήνα (προσαρμοσμένη)} * 100}{\text{Τελευταία τιμή προηγούμενου μήνα (προσαρμοσμένη)}}$$

Monthly Price Change (%)

$$\frac{\text{Closing price on present month's last session} - \text{Closing price on previous month's last}}{\text{Closing price on previous month's last}}$$

Τα στοιχεία έχουν προσαρμοστεί για τις τυχόν μεταβολές μετοχικού κεφαλαίου της μετοχής και τις συνακόλουθες προσαρμογές της τιμής ως εξής:
 Προσαρμοσμένος όγκος συναλλαγών = $\frac{\text{Ιστορική τιμή κλεισίματος} * \text{Ιστορικός όγκος συναλλαγών}}{\text{Προσαρμοσμένη τιμή κλεισίματος}}$

Adjusted volume of transactions = $\frac{\text{Historical closing price} * \text{Historical volume of transactions}}{\text{Adjusted closing price}}$

P/E	Μέρισμα / Προμήρισμα 2008 Dividend / Interim Dividend 2008	Μέρισμα / Προμήρισμα 2009 Dividend / Interim Dividend 2009	Μερισματοπόδοση Dividend Yield (%) (1,4)	Διακυμάνσεις Τιμών από 1/1.2011 Price Range since 1.1.2011		Αξία Συναλλαγών Value of Transactions (6)	Συναλλαγές σε Τεμάχια Shares Transactions in Items (7)	Αριθμός Πράξεων Number of Trades	Μηνιαία Εμπορευσιμότητα Monthly Marketability (%)	Securities (1)
				Κατώτερη Low	Ανώτερη High					

H τιμή του μερισματος / προμερισματος της μετοχής κατά την τελευταία χρήση και την προηγούμενη χρήση αντίστοιχα.
Dividend's price (or Interim dividend) during the last and previous fiscal year respectively.

H μηνιαία αξία συναλλαγών της
Share's monthly value of

H κατώτερη και ανώτερη προσαρμοσμένη τιμή κλεισίματος της μετοχής σε
The lowest and highest share's adjusted closing price on month and year basis

H μηνιαία εμπορευσιμότητα υπολογίζεται ως εξής:

$$\text{Μηνιαία εμπορευσιμότητα} = \frac{\text{Προσ/μέγος όγκος συναλλαγών κατά τη διάρκεια του μήνα} * 100}{\text{Αριθμός μετοχών την τελευταία ημέρα του μήνα}}$$

The monthly marketability is calculated as follows:

$$\text{Monthly marketability} = \frac{\text{Adjusted volume of transactions within the month}}{\text{Number of shares on the last day of the month}} * 100$$

Ο αριθμός των
The number of

H αγγλική ονομασία
Share's Name in English.

(2) Προσαρμοσμένη τιμή = Ιστορική τιμή κλεισίματος * Συντελεστής προσαρμογής - Adjusted price = Historical closing price * Adjustment co-efficient
 Αποπροσαρμοσμένη τιμή = Ιστορική τιμή κλεισίματος * (1 / Συντελεστής προσαρμογής) - Readjusted price = Historical closing price * (1 / Adjustment co-efficient)
 Όπου : Συντελεστής προσαρμογής = Προσαρμοσμένη τιμή κλεισίματος / Ιστορική τιμή κλεισίματος την ημέρα πραγματοποίησης της μεταβολής μετοχικού κεφαλαίου -
 Where: Adjustment co-efficient = Adjusted closing price / Historical closing price on the day of the share capital change realisation

Αρχής γενομένης του Μηνιαίου Στατιστικού Δελτίου του Ιανουαρίου 2002 για την προσαρμογή των τιμών των μετοχών στις περιπτώσεις εταιρικών πράξεων χρησιμοποιείται η μεθοδολογία του Σταθερού Συντελεστή σύμφωνα με την οποία οι ιστορικές τιμές προγενέστερων της ημερομηνίας αποκοπής δικαιώματος εταιρικής πράξης, πολλαπλασιάζονται με τον σταθερό συντελεστή προσαρμογής όπως αυτός προκύπτει κατά την ημερομηνία αποκοπής. - Adjustments made to share prices following a corporate action, are made through the use of a fixed co-efficient method, whereby prices of the share, during the period prior to the corporate action, are multiplied by the co-efficient.

ΣΗΜΕΙΩΣΕΙΣ ΜΕΤΟΧΩΝ - STOKS NOTES

1	Συντμήσεις - Abbreviations: Κ = Κοινές = Com. = Common., Πρ. = Προνομιούχες = Pref. = Preferred., Ον. = Ονομαστικές = Reg. = Registered., Αν. = Ανώνυμες = Bear. = Bearer.	***	Τα στοιχεία αφορούν σε σύνολα εταιριών και όχι σε επιμέρους μετοχικές εκδόσεις - Data concern total value of the companies. Επίσης, για την εταιρεία Π.Γ. ΝΙΚΑΣ Α.Β.Ε.Ε.(ΚΟ) η χρηματιστηριακή αξία αναφέρεται στον νέο αριθμό μετοχών - Also P.G. NIKAS S.A. (CR) the market value refers to the new number of stocks.
14	Η Μερισματαλόδοση προκύπτει από το τελευταίο αποκοπέν μέρισμα (και όχι από τυχόν προμέρισμα) - The Dividend Yield results from the last distributed dividend (and not from any interim dividend).	**	Το P/E είναι μεγαλύτερο από 100. - P/E is higher than 100.
\$	Κ= ΚΥΡΙΑ ΑΓΟΡΑ - MAIN MARKET, Χ=ΚΑΤΗΓΟΡΙΑ ΧΑΜΗΛΗΣ ΔΙΑΣΠΟΡΑΣ - LOW DISPERSION, Ε= ΚΑΤΗΓΟΡΙΑ ΕΠΙΤΗΡΗΣΗΣ - SURVEILLANCE, Δ= ΠΡΟΣ ΔΙΑΓΡΑΦΗ - UNDER DELETION, Α= ΚΑΤΑΣΤΑΣΗ ΑΝΑΣΤΟΛΗΣ - SUSPENSION STAUS - Δ = ΔΙΑΠΡΑΓΜΑΤΕΥΣΙΜΑ ΑΜΟΙΒΑΙΑ ΚΕΦΑΛΑΙΑ - EXCHANGE TRADED FUNDS, W=ΤΙΤΛΟΙ ΠΑΡΑΣΤΑΤΙΚΟΙ - WARRANTS	9	Στην αξία συναλλαγών των μετοχών συμπεριλαμβάνεται και η αξία των δικαιωμάτων, ενώ στα τεμάχια όχι. - The value of stocks' transactions also includes the rights' transactions while the volume of transactions are not include them.
(*)	Στην περίπτωση του Δ.Α.Κ ο όρος μερίδια αντικαθιστά τον όρο χρεόγραφα - In the case of ETFs the term "Units" replaces the term securities.	10	Στην Αξία Συναλλαγών των Μετοχών περιλαμβάνονται όλοι οι τύποι Πακέτων - All Blocks Methods' Transactions Value are included.

ΣΤΑΘΜΙΣΜΕΝΟ P/E (μετά φόρων) ΤΩΝ ΕΠΙΜΕΡΟΥΣ ΚΛΑΔΩΝ ΚΑΙ ΣΥΝΟΛΟΥ ΤΗΣ ΑΓΟΡΑΣ
 SECTORAL AND COMPOSITE WEIGHTED P/E RATIO (after tax) *

	2017											2017	
	Ιαν.	Φεβ.	Μάρ.	Απρ.	Μάι.	Ιούν.	Ιούλ.	Αύγ.	Σεπ.	Οκτ.	Νοέμ.	Δεκ.	
	Jan.	Feb.	Mar.	Apr.	May	Jun.	Jul.	Aug.	Sep	Oct	Nov.	Dec.	
Υλικό Υπολογιστών	14.5	14.6	20.0	20.0									Computer Hardware
Υπηρεσίες Ηλεκτρονικών Υπολογιστών	6.7	6.7											Computer Services
Σταθερή Τηλεφωνία	35.2	35.2											Fixed Line Telecommunications
Γεωργία & Αλιεία	3.7	3.3											Farming Fishing & Plantations
Τρόφιμα	21.0	20.6											Food Products
Ιατρικός Εξοπλισμός	1.2	1.2											Medical Equipment
Συμβατικός Ηλεκτρισμός													Conventional Electricity
Υδρευση	11.5	11.4											Water
Βασικά Χημικά	9.6	9.6											Commodity Chemicals
Εξειδικευμένα Χημικά	7.8	7.8											Specialty Chemicals
Υπηρεσίες Ακίνητης Περιουσίας	16.4	16.4											Real Estate Services
Ε.Ε.Α.Π. Βιομηχανικών & Επαγγελματικών Χώρων	30.1	30.1											Industrial & Office REITs
Εξειδικευμένες Ε.Ε.Α.Π.	12.0	12.0											Specialty REITs
Αεροπορικές Εταιρείες	7.1	7.1											Airlines
Εναλλακτικός Ηλεκτρισμός	13.6	13.5											Alternative Electricity
ΣΥΝΟΛΟ	20.0	19.9	16.8	16.8									TOTAL

* Για τη στάθμιση του P/E λαμβάνεται υπόψη η κεφαλαιοποίηση των εισηγμένων εταιριών σε σχέση με το άθροισμα της κεφαλαιοποίησης του κλάδου. - In the calculation of the weighted composite and sectoral P/E ratio the market value of each listed company, compared to the each market value each sector is taken into consideration. Με βάση την τιμή κλεισίματος στο τέλος του μήνα - Based on the closing price at the end of each month.
Σημείωση: Εταιρίες που παρουσίασαν "Ζημιές" ή P/E μεγαλύτερο ή ίσο του 100 δεν λαμβάνονται υπόψη. - Companies with "Losses" as well as with P/E ratio over or equal to 100 points are not taken into consideration.

ΣΤΑΘΜΙΣΜΕΝΗ ΜΕΡΙΣΜΑΤΑΠΟΔΟΣΗ ΤΩΝ ΕΠΙΜΕΡΟΥΣ ΚΛΑΔΩΝ ΚΑΙ ΣΥΝΟΛΟΥ ΤΗΣ ΑΓΟΡΑΣ
SECTORAL AND COMPOSITE WEIGHTED D.Y. RATIO *

	2017										2017	
	Ιαν. Jan.	Φεβ. Feb.	Μάρ. Mar.	Απρ. Apr.	Μάι. May	Ιούν. Jun.	Ιούλ. Jul.	Αύγ. Aug.	Σεπ. Sep	Οκτ. Oct	Νοέμ. Nov.	Δεκ. Dec.
Υδρευση												Water
Εξειδικευμένα Χημικά												Specialty Chemicals
Ε.Ε.Α.Π. Βιομηχανικών & Επαγγελματικών Χώρων	4.6	4.9										Industrial & Office REITs
Εξειδικευμένες Ε.Ε.Α.Π.			2.3	2.2								Specialty REITs
Αεροπορικές Εταιρείες												Airlines
Εναλλακτικός Ηλεκτρισμός												Alternative Electricity
ΣΥΝΟΛΟ	4.3	4.2	2.7	2.7								TOTAL

* Για τη στάθμιση της D.Y. λαμβάνεται υπόψιν η κεφαλαιοποίηση των εισηγμένων εταιριών σε σχέση με το άθροισμα της κεφαλαιοποίησης του κλάδου. - In the calculation of the weighted composite and sectoral D.Y. ratio the market value of each listed company, as compared to the total amount of market value in each sector is taken into consideration. Με βάση την τιμή κλεισίματος στο τέλος του μήνα - Based on the closing price at the end of the month.

Οι 10 Μετοχές με τα μεγαλύτερα και μικρότερα (μετά φόρων) P/Es κατά την 28/04/2017
10 Stocks with the Highest and Lowest (after tax) P/Es on 28/04/2017 (*)

ΜΕΤΟΧΗ - SHARE NAME	P/E	ΜΕΤΟΧΗ - SHARE NAME	P/E
CPI (ΚΟ) - CPI SA (CR)	19.99		
JUMBO (ΚΟ) - JUMBO SA (CR)	16.90		
ΝΑΚΑΣ ΜΟΥΣΙΚΗ (ΚΟ) - ΝΑΚΑΣ MUSIC	4.87		

* Εξαιρούνται οι Μετοχές με P/E αρνητικό ή ≥ 100 - The Shares, whose P/E is negative or ≥ 100 are not Included.

Μετοχές με τις μεγαλύτερες και μικρότερες Μερισματοδόσεις στο Χρηματιστήριο Αθηνών κατά την 28/04/2017
Stocks with the Highest and Lowest Dividend Yields in the Athex Stock Exchange on 28/04/2017 (*)

ΜΕΤΟΧΗ - SHARE NAME	Μερισ/δοση Divident Yield (%)	ΜΕΤΟΧΗ - SHARE NAME	
ΕΛΛΑΔΟΣ ΤΡΑΠΕΖΑ (ΚΟ) - BANK OF GREECE (CR)	5.84		
JUMBO (ΚΟ) - JUMBO SA (CR)	2.48		
GRIVALIA PROPERTIES (ΚΟ) - GRIVALIA PROPERTIES (CR)	2.23		

* Χρήση 2015 - Fiscal Year 2015

Τα 10 χρεόγραφα με τις μεγαλύτερες και μικρότερες Μεταβολές Τιμής μέσα στο μήνα Απρίλιο 2017
10 Securities with the Highest and Lowest Price Changes on April 2017 (*)

ΜΕΤΟΧΗ - SHARE NAME	Μεταβ. Τιμής Pr.Change (%)	ΜΕΤΟΧΗ - SHARE NAME	Μεταβ. Τιμής Pr.Change (%)
ΒΙΟΤΕΡ (ΚΟ) - ΒΙΟΤΕΡ SA (CR)	60.68	ΠΗΓΑΣΟΣ ΕΚΔΟΤΙΚΗ Α.Ε. (ΚΟ) - PEGASUS PUBLISHING S.A. (CR)	-41.18
ΝΑΥΤΕΜΠΟΡΙΚΗ (ΚΟ) - ΝΑΥΤΕΜΠΟΡΙΚΗ PUBLISHING SA(CR)	60.00	FRIGOGLASS (ΚΟ) - FRIGOGLASS SA (CR)	-22.12
ΜΠΟΥΤΑΡΗΣ Ι. & ΥΙΟΣ (ΚΑ) - J.BOUTARIS & SON HOLD. SA (CB)	50.00	ALPHA ΑΣΤΙΚΑ ΑΚΙΝΗΤΑ (ΚΟ) - ALPHA REAL ESTATE SA(CR)	-21.51
ΝΑΚΑΣ ΜΟΥΣΙΚΗ (ΚΟ) - ΝΑΚΑΣ MUSIC	48.15	ΕΥΡΩΣΥΜΒΟΥΛΟΙ (ΚΟ) - EUROCONSULTANTS S.A. (CR)	-20.75
ΝΤΡΟΥΚΦΑΡΜΠΕΝ ΕΛΛΑΣ (ΚΟ) - DRUCKFARBEN HELLAS (CR)	45.74	ΤΖΙΡΑΚΙΑΝ ΠΡΟΦΙΛ (ΚΑ) - GIRAKIAN PROFIL SA (CB)	-19.05
ΜΠΗΤΡΟΣ ΣΥΜΜΕΤΟΧΙΚΗ (ΚΟ) - BITROS HOLDING SA (CR)	45.70	ΒΑΡΒΕΡΗΣ Ν. - MODA BAGNO (ΚΟ) - VARVERIS - MODA BAGNO SA (CR)	-18.84
ΛΕΒΕΝΤΕΡΗΣ Ν. (ΠΑ) - N. LEVEDERIS SA (PB)	44.68	ΑΕΓΕΚ (ΚΟ) - AEGEK (CR)	-18.60
ΙΝΤΕΡΤΕΚ (ΚΟ) - INTERTECH SA (CR)	43.42	UNIBIOS (ΚΟ) - UNIBIOS (CR)	-16.71
ΚΥΡΙΑΚΟΥΛΗΣ (ΚΟ) - KIRIAKOULIS SHIPPING SA (CR)	42.83	ΒΑΡΒΑΡΕΣΟΣ (ΚΑ) - VARVARESSOS SA (CB)	-16.67
MEDICON ΕΛΛΑΣ (ΚΟ) - MEDICON S.A (CR)	42.37	ΑΝΕΚ (ΠΟ '96) - ANEK LINES SA (PR, issue '96)	-16.07

* Οι Μεταβολές Τιμών έχουν λάβει υπόψη τις αποκοπές Μερισμάτων & Δικαιωμάτων - The Price Changes have considered the Dividend
Ακόμη, εξαιρούνται οι Μετοχές, που έχουν Μηδενικές Μεταβολές Τιμών - The Stocks whose Price Changes equal to zero are not co

Τα 10 χρεόγραφα με την μεγαλύτερη Αξία Συναλλαγών κατά το μήνα Απρίλιο 2017
10 Securities with the highest Transactions Value on April 2017

ΜΕΤΟΧΗ - SHARE NAME	Αξία Συναλλαγών (Ευρώ) Value of Transactions (Euro)	Συμμετοχή * Participation (%)	Όγκος Συναλλαγών (Ευρώ) Transactions Volume (Euro)	Συμμετοχή * Participation (%)
ALPHA BANK (ΚΟ) - ALPHA BANK (CR)	169,860,654.61	21.28	94,755,445	8.15
ΕΘΝΙΚΗ ΤΡΑΠΕΖΑ (ΚΟ) - NATIONAL BANK (CR)	108,833,989.39	13.63	414,525,236	35.66
ΠΕΙΡΑΙΩΣ ΤΡΑΠΕΖΑ (ΚΟ) - PIRAEUS BANK (CR)	70,132,327.00	8.79	390,426,338	33.58
ΟΤΕ (ΚΟ) - OTE (CR)	69,628,200.16	8.72	7,954,608	0.68
ΟΠΑΠ (ΚΟ) - OPAP (CR)	69,053,540.54	8.65	7,688,633	0.66
ΤΡΑΠΕΖΑ EUROBANK ERGASIAS (ΚΟ) - EUROBANK ERGASIAS (CR)	66,198,100.67	8.29	105,297,158	9.06
JUMBO (ΚΟ) - JUMBO SA (CR)	41,818,346.39	5.24	2,927,628	0.25
ΜΟΤΟΡ ΟΙΛ (ΚΟ) - MOTOR OIL (CR)	30,016,113.36	3.76	1,860,079	0.16
FOLLI-FOLLIE (ΚΟ) - FOLLI FOLLIE (CR)	27,547,225.12	3.45	1,462,073	0.13
ΔΕΗ (ΚΟ) - PPC (CR)	18,222,337.72	2.28	5,701,027	0.49
ΣΥΝΟΛΟ - TOTAL	671,310,834.96	84.09	1,032,498,225	88.81

* Επί του Συνόλου των Μετοχών - It refers to the Total of Shares.

Τα 10 Χρεόγραφα με τη μεγαλύτερη εμπορευσιμότητα κατά το μήνα Απρίλιο 2017
10 Securities with the Highest Marketability on April 2017

ΜΕΤΟΧΗ - SHARE NAME	Εμπορ/τα (%) Marketability	Αξία Συναλλαγών (Ευρώ) Value of Transactions (Euro)	Συμμετοχή * Participation (%)	Όγκος Συναλλαγών (Ευρώ) Transactions Volume (Euro)	Συμμετοχή * Participation (%)
ANEK (ΠΟ '90) - ANEK LINES SA (PR, issue '90)	35.45	46,697.96	0.00	110,663.00	0.01
NBGAM ETF ΓΔ Χ.Α. - NBGAM ETF	29.66	687,124.34	0.06	87,453.00	0.01
ALPHA BANK (ΚΟ) - ALPHA BANK (CR)	6.14	169,860,654.61	14.61	94,755,445.00	11.87
MERMEREN KOMB. A.D. PR. (ΕΛΠ) - MERMEREN KOMB. A.D. PR. (GDR)	5.75	220,086.17	0.02	26,963.00	0.00
QUALITY & RELIABILITY (ΚΟ) - QUALITY & RELIABILITY SA (CR)	5.38	259,537.74	0.02	1,470,551.00	0.18
ΤΡΑΠΕΖΑ EUROBANK ERGASIAS (ΚΟ) - EUROBANK ERGASIAS (CR)	4.82	66,198,100.67	5.69	105,297,158.00	13.19
ΕΘΝΙΚΗ ΤΡΑΠΕΖΑ (ΚΟ) - ΕΘΝΙΚΗ ΤΡΑΠΕΖΑ (CR)	4.53	108,833,989.39	9.36	414,525,236.00	51.93
ΠΕΙΡΑΙΩΣ ΤΡΑΠΕΖΑ (ΚΟ) - PIRAEUS BANK (CR)	4.47	70,132,327.00	6.03	390,426,338.00	48.91
ALPHA ETF FTSE Athex Large Cap - ALPHA ETF FTSE Athex Large Cap	4.04	453,505.28	0.04	25,007.00	0.00
ΑΝΔΡΟΜΕΔΑ ΑΕΕΧ (ΚΟ) - ANDROMEDA SA (CR)	3.11	190,105.08	0.02	12,982.00	0.00
ΣΥΝΟΛΟ - TOTAL	---	416,882,128	35.86	1,006,737,796.00	126.11

* Επί του Συνόλου των Μετοχών - It refers to the Total of Shares.

Οι 10 Μεγαλύτερες Εταιρίες με Βάση τη Χρηματιστηριακή τους Αξία κατά την 28/04/2017
10 Biggest Companies Based on their Market Capitalisation on 28/04/2017

ΕΤΑΙΡΙΕΣ - NAME OF COMPANIES	Χρημ/κή Αξία (Ευρώ) Market Capitalisation (Euro)	Συμμετοχή * Participation (%)
COCA-COLA HBC AG - COCA-COLA HBC AG	9,294,340,173.30	19.11
ΟΤΕ Α.Ε. - HELLENIC TELECOM. ORG.	4,377,042,973.77	9.00
ALPHA ΤΡΑΠΕΖΑ Α.Ε. - ALPHA BANK A.E.	3,010,213,792.95	6.19
ΟΡΓΑΝΙΣΜΟΣ ΠΡΟΓΝΩΣΤΙΚΩΝ ΑΓΩΝΩΝ ΠΟΔΟΣΦΑΙΡΟΥ Α.Ε. - GREEK ORGANISATION OF FOOTBALL PROGNOSTICS S.A.	2,902,900,000.00	5.97
ΕΘΝΙΚΗ ΤΡΑΠΕΖΑ ΤΗΣ ΕΛΛΑΔΟΣ Α.Ε. - NATIONAL BANK OF GREECE S.A.	2,616,085,336.72	5.38
ΤΙΤΑΝ ΑΝΩΝΥΜΗ ΕΤΑΙΡΙΑ ΤΣΙΜΕΝΤΩΝ - TITAN CEMENT COMPANY S.A.	1,984,920,586.72	4.08
JUMBO ΑΝΩΝΥΜΗ ΕΜΠΟΡΙΚΗ ΕΤΑΙΡΙΑ - JUMBO S.A.	1,971,505,907.91	4.05
ΜΟΤΟΡ ΟΙΛ (ΕΛΛΑΣ) ΔΙΥΛΙΣΤΗΡΙΑ ΚΟΡΙΝΘΟΥ ΑΕ - MOTOR OIL (HELLAS) CORINTH REFINERIES SA	1,724,890,998.60	3.55
ΤΡΑΠΕΖΑ ΠΕΙΡΑΙΩΣ Α.Ε. - PIRAEUS BANK S.A.	1,702,970,739.60	3.50
ΕΛΛΗΝΙΚΑ ΠΕΤΡΕΛΑΙΑ Α.Ε. - HELLENIC PETROLEUM S.A.	1,616,810,128.65	3.32
ΣΥΝΟΛΟ - TOTAL	31,201,680,638.22	64.14

* Επί του Συνόλου της Χρηματιστηριακής Αξίας των Μετοχών - It refers to the Total Shares' Market Capitalisation.

ΑΠΟΚΟΠΕΣ ΜΕΡΙΣΜΑΤΩΝ DIVIDENDS

Επωνυμία Μετοχής / Εταιρίας Name of Share / Company	Χρόσημο Fiscal Year	Ημερ. Αποκοπής Μερισμάτων Ex Dividend Date	Μέρισμα ανά μετοχή (Ευρώ) Dividend per share (Euro)	Συνολική Αξία Πληρωμών (Ευρώ) Total Value of Payments (Euro)
ΣΥΝΟΛΟ ΜΕΡΙΣΜΑΤΩΝ - TOTAL OF PAID DIVIDENDS :				0.00
ΓΕΝΙΚΟ ΣΥΝΟΛΟ ΜΕΡΙΣΜΑΤΩΝ & ΤΟΚΟΜΕΡΙΔΙΩΝ - GRAND TOTAL OF PAID DIVIDENDS & COUPONS :				0.00

ΜΕΤΑΒΟΛΕΣ ΜΕΤΟΧΙΚΟΥ ΚΕΦΑΛΑΙΟΥ
SHARE CAPITAL CHANGES

ΜΕΤΟΧΗ NAME OF STOCK	Ημερομηνία Αποκοπής Ex Date	Αριθμός Νέων Δωρεάν Μετοχών Number of New Bonus Shares	Αριθμός Νέων Μετοχών (Με Καταβολή Μετρητών) Number of New Shares (By Rights' Issue)	Τιμή Διάθεσης Ευρώ Issue Price Euro	Αλλαγή Ονομ. Αξίας (Ευρώ) Change of Nominal Value	
					Νέες New	Παλιές Old
ALPHA ΤΡΑΠΕΖΑ Α.Ε. (ΚΟ) - ALPHA BANK A.E. (CR)	18/04/2017			22.00		
Π.Γ. ΝΙΚΑΣ Α.Β.Ε.Ε. (ΚΟ) - P.G. NIKAS S.A. (CR)	27/04/2017		38.343 νέες ΚΟ / 1 παλιά ΚΟ - 38.343 new CR / 1 old CR	0.30		
DIONIC ΑΕΒΕ (ΚΟ) - DIONIC ΑΕΒΕ (CR)	28/04/2017			0.30		

Ημερομηνία Απονομής Δικαιώματος Ex Coupon Date for Rights Issue	ΔΙΚΑΙΩΜΑΤΑ ΜΕΤΟΧΩΝ STOCKS RIGHTS	Στοιχεία Τελευταίας Συνεδρίασης του Μήνα Data of Month's Last Session			
Αριθμός Μερισματοδέσμευσης No of Coupon		Τιμές Συναλλαγών Τοις Μετρητοίς (Ευρώ) Transactions' Prices in Cash (Euro)		Μήνα	
		Κατώτερη Low	Ανώτερη High	Τελευταία Last	Τιμή Τελευταίας Ζήτησεως Τελευταίας Ζήτησεως Volume of Last Bid
					Τιμή Τελευταίας Προσφοράς Price of Last Offer Τιμή Τελευταίας Προσφοράς Volume of Last Offer
				Συναλλαγές Μηνός σε Τεμάχια Monthly Transactions in Items	
				Αριθμός Πράξεων Μηνός Monthly Nr of Trades	
				Αξία Συναλλαγών Μηνός (Ευρώ) Monthly Value of Transactions (Euro)	



ΑΡΙΘΜΟΣ ΕΙΣΗΓΜΕΝΩΝ ΟΜΟΛΟΓΙΑΚΩΝ ΔΑΝΕΙΩΝ, ΕΤΑΙΡΙΩΝ & ΜΕΤΟΧΙΚΩΝ ΕΚΔΟΣΕΩΝ ΣΤΟ ΤΕΛΟΣ ΤΟΥ ΜΗΝΑ

ETH YEARS	ΧΡΕΟΓΡΑΦΑ - SECURITIES												Δ.Α.Κ - E.T.F.s
	Αριθμός Ομολογιακών Δανείων Number of Bonds *		Κύρια Αγορά Main Market		Χαμηλής Διασποράς Low Dispersion		Επιτήρηση Surveillance		Προς Διαγραφή Under Deletion		Αναστολή Under Suspension		
	Εθνικά National	Εταιρικά Corporate	Αριθμός Εταιριών Number of Companies	Αριθμός Εισηγμένων Μετοχών Number of Listed Shares Issues	Αριθμός Εταιριών Number of Companies	Αριθμός Εισηγμένων Μετοχών Number of Listed Shares Issues	Αριθμός Εταιριών Number of Companies	Αριθμός Εισηγμένων Μετοχών Number of Listed Shares Issues	Αριθμός Εταιριών Number of Companies	Αριθμός Εισηγμένων Μετοχών Number of Listed Shares Issues	Αριθμός Εταιριών Number of Companies	Αριθμός Εισηγμένων Μετοχών Number of Listed Shares Issues	
2017 Ιαν. - Jan.	26	5	133	136	12	12	30	33	4	5	21	22	3
2017 Φεβ. - Feb.	25	5	133	136	12	12	31	34	4	5	20	21	3
2017 Μάρ. - Mar.	25	6	131	134	14	14	31	34	4	5	20	21	3
2017 Απρ. - Apr.	25	6	130	133	12	12	29	32	4	5	25	26	1

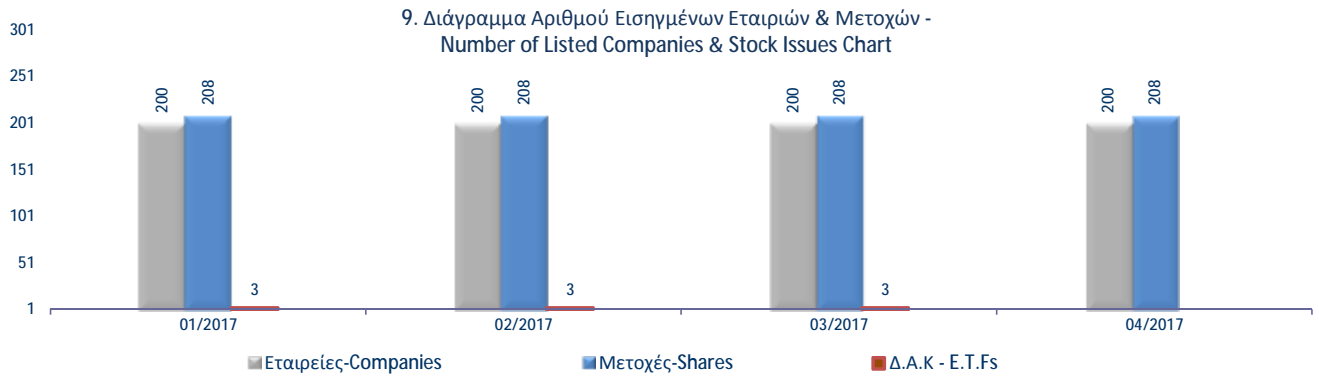

Κυριότεροι ευρωπαϊκοί χρηματιστηριακοί δείκτες (κλείσιμο τέλους περιόδου). Σωρευτικές μεταβολές από 31/12/2012
Major european stock exchanges indices (closing at the end of period). Cumulative changes since 31/12/2012

ΕΤΟΣ / ΜΗΝΑΣ YEAR / MONTH	HELEX - Greece		BEL20-Βέλγιο		CAC 40-France		DAX-Germany		FTSE MIB - Ιταλία		IBEX 35-Spain		PSI20-Portugal	
	Τιμή στο κλείσιμο	Δ%	Τιμή στο κλείσιμο	Δ%	Τιμή στο κλείσιμο	Δ%	Τιμή στο κλείσιμο	Δ%	Τιμή στο κλείσιμο	Δ%	Τιμή στο κλείσιμο	Δ%	Τιμή στο κλείσιμο	Δ%
2012	907.90		2,475.81		3,641.07		7,612.39		16,273.38		8,167.50		5,655.15	
2013	1,162.68	28.06%	2,923.82	18.10%	4,295.95	17.99%	9,552.16	25.48%	18,967.71	16.56%	9,916.70	21.42%	6,558.85	15.98%
2014	826.18	-9.00%	3,285.26	32.69%	4,272.75	17.35%	9,805.55	28.81%	19,011.96	16.83%	10,279.50	25.86%	4,798.99	-15.14%
2015	631.35	-30.46%	3,700.30	49.46%	4,637.06	27.35%	10,743.01	41.13%	21,418.37	31.62%	9,544.20	16.86%	5,313.17	-6.05%
2016	643.64	-29.11%	3,606.36	45.66%	4,862.31	33.54%	11,481.06	50.82%	19,234.58	18.20%	9,352.10	14.50%	4,679.20	-17.26%
Jan-17	611.75	-32.62%	3,542.27	43.08%	4,748.90	30.43%	11,535.31	51.53%	18,590.73	14.24%	9,315.20	14.05%	4,475.03	-20.87%
Feb-17	645.88	-28.86%	3,584.13	44.77%	4,858.58	33.44%	11,834.41	55.46%	18,913.28	16.22%	9,555.50	16.99%	4,647.90	-17.81%
Mar-17	666.06	-26.64%	3,817.02	54.17%	5,122.51	40.69%	12,312.87	61.75%	20,492.94	25.93%	10,462.90	28.10%	5,007.85	-11.45%
Apr-17	712.17	-21.56%	3,875.53	56.54%	5,267.33	44.66%	12,438.01	63.39%	20,609.16	26.64%	10,715.80	31.20%	5,033.66	-10.99%

10. Διάγραμμα σωρευτικών μεταβολών από 31/12/2012
Cumulative changes chart since 31/12/2012

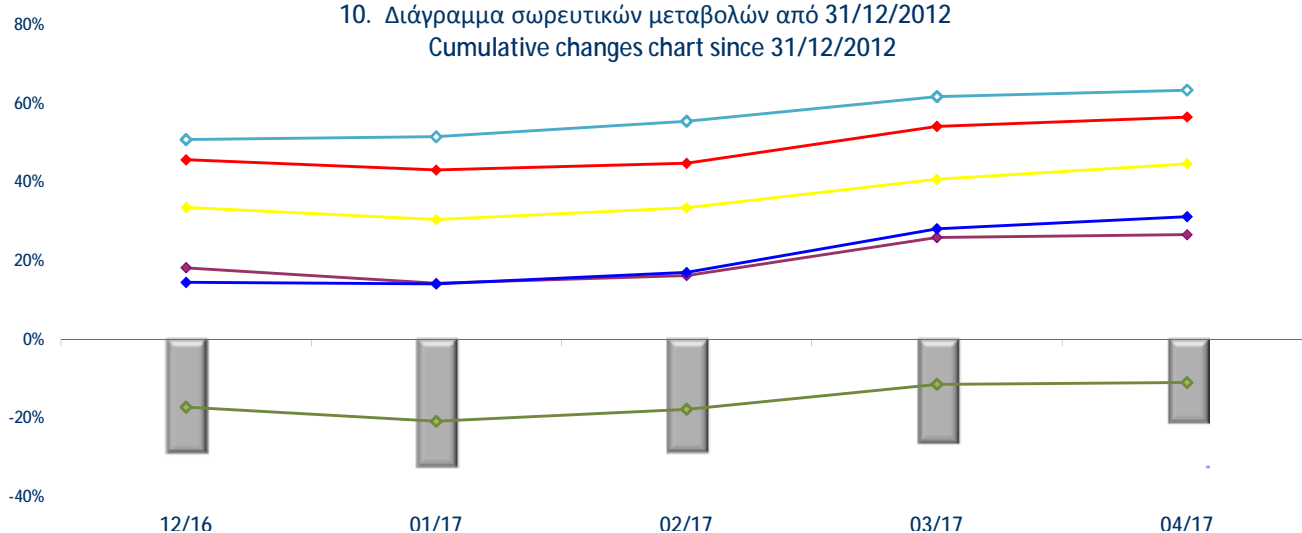

Ανοδικές/Καθοδικές συνεδριάσεις, Μεταβλητότητα και Συντελεστές Συσχέτισης ξένων χρηματιστηριακών δεικτών με Γενικό Δείκτη Posit./Neg. Trading Sessions, Volatility and Correlation Co-Efficients of major foreign indices with the ATHEX Composite index

Τρίμηνα Quarters	FTSE®100				Συντελεστής Συσχέτισης με Γεν. Δείκτη Correlation with ATHEX Composite Index	ΓΕΝΙΚΟΣ ΔΕΙΚΤΗΣ ΧΡΗΜΑΤΙΣΤΗΡΙΟΥ ΑΘΗΝΩΝ - ATHEX COMPOSITE INDEX				Δ%
	Συνεδριάσεις Trading sessions		Δ%	Μεταβλητότητα (SD) Volatility		Συνεδριάσεις - Trading sessions				
	Ανοδικές Positive	Καθοδικές Negative				Ανοδικές Positive	Κοινά ανοδικές με FTSE®100 Positive trading both for the session and FTSE®100	Καθοδικές Negative	Κοινά καθοδικές με FTSE®100 Negative in common with FTSE®100	
2015:3	29	35	-7.04%	1.49%	0.42	21	13	22	18	-17.97%
2015:4	32	30	2.98%	1.00%	0.26	29	15	34	16	-3.49%
2016:1	28	32	-1.08%	1.49%	0.62	30	18	30	20	-8.59%
2016:2	37	25	5.33%	1.24%	0.40	30	19	31	14	-6.06%
2016:3	34	30	6.07%	0.70%	0.36	37	24	28	17	4.32%
2016:4	40	30	3.53%	0.69%	0.36	37	23	33	17	13.81%
2017:1	34	29	2.52%	0.47%	0.28	35	22	28	17	3.48%
1/4/2017- 28/4/2017	8	10	-1.62%	0.84%	0.58	12	5	6	3	6.92%
Τρίμηνα Quarters	DAX				Συντελεστής Συσχέτισης με Γεν. Δείκτη Correlation with ATHEX Composite Index	ΓΕΝΙΚΟΣ ΔΕΙΚΤΗΣ ΧΡΗΜΑΤΙΣΤΗΡΙΟΥ ΑΘΗΝΩΝ - ATHEX COMPOSITE INDEX				Δ%
	Συνεδριάσεις Trading sessions		Δ%	Μεταβλητότητα (SD) Volatility		Συνεδριάσεις - Trading sessions				
	Ανοδικές Positive	Καθοδικές Negative				Ανοδικές Positive	Κοινά ανοδικές με DAX Positive sessions in common with DAX	Καθοδικές Negative	Κοινά καθοδικές με DAX Negative in common with DAX	
2015:3	33	33	-11.74%	1.81%	0.35	21	12	22	14	-17.97%
2015:4	36	26	11.21%	1.38%	0.29	29	17	34	15	-3.49%
2016:1	28	32	-7.24%	1.73%	0.65	30	21	30	23	-8.59%
2016:2	37	25	-2.86%	1.59%	0.54	30	20	31	14	-6.06%
2016:3	33	32	8.58%	1.02%	0.49	37	24	28	19	4.32%
2016:4	38	32	9.23%	0.79%	0.44	37	22	33	17	13.81%
2017:1	37	27	7.25%	0.67%	0.43	35	25	28	17	3.48%
1/4/2017- 28/4/2017	9	9	1.02%	0.86%	0.50	12	6	6	3	6.92%
Τρίμηνα Quarters	CAC 40				Συντελεστής Συσχέτισης με Γεν. Δείκτη Correlation with ATHEX Composite Index	ΓΕΝΙΚΟΣ ΔΕΙΚΤΗΣ ΧΡΗΜΑΤΙΣΤΗΡΙΟΥ ΑΘΗΝΩΝ - ATHEX COMPOSITE INDEX				Δ%
	Συνεδριάσεις Trading sessions		Δ%	Μεταβλητότητα (SD) Volatility		Συνεδριάσεις - Trading sessions				
	Ανοδικές Positive	Καθοδικές Negative				Ανοδικές Positive	Κοινά ανοδικές με CAC 40 Positive trading both for the session and CAC 40	Καθοδικές Negative	Κοινά καθοδικές με CAC 40 Negative trading both for the session	
2015:3	35	31	-6.99%	1.85%	0.38	21	14	22	16	-17.97%
2015:4	33	30	4.08%	1.30%	0.24	29	14	34	15	-3.49%
2016:1	28	32	-5.43%	1.73%	0.66	30	20	30	22	-8.59%
2016:2	32	31	-3.37%	1.69%	0.56	30	17	31	17	-6.06%
2016:3	33	32	4.97%	0.96%	0.56	37	26	28	21	4.32%
2016:4	36	35	9.31%	0.75%	0.41	37	22	33	20	13.81%
2017:1	36	28	5.35%	0.60%	0.36	35	23	28	15	3.48%
1/4/2017- 28/4/2017	8	10	2.83%	1.14%	0.46	12	6	6	4	6.92%
Τρίμηνα Quarters	IBEX 35				Συντελεστής Συσχέτισης με Γεν. Δείκτη X.A. Correlation with ATHEX Composite Index	ΓΕΝΙΚΟΣ ΔΕΙΚΤΗΣ ΧΡΗΜΑΤΙΣΤΗΡΙΟΥ ΑΘΗΝΩΝ - ATHEX COMPOSITE INDEX				Δ%
	Συνεδριάσεις Trading sessions		Δ%	Μεταβλητότητα (SD) Volatility		Συνεδριάσεις - Trading sessions				
	Ανοδικές Positive	Καθοδικές Negative				Ανοδικές Positive	Κοινά ανοδικές με IBEX 35 Positive sessions in common with IBEX 35	Καθοδικές Negative	Κοινά καθοδικές με IBEX 35 Negative in common with IBEX 35	
2015:3	30	36	-11.23%	1.65%	0.36	21	12	22	17	-17.97%
2015:4	32	31	-0.16%	1.29%	0.21	29	13	34	15	-3.49%
2016:1	30	30	-8.60%	1.95%	0.65	30	20	30	20	-8.59%
2016:2	36	27	-6.42%	2.20%	0.64	30	21	31	17	-6.06%
2016:3	34	31	7.55%	1.14%	0.59	37	26	28	20	4.32%
2016:4	38	33	6.52%	0.92%	0.33	37	22	33	18	13.81%
2017:1	34	30	11.88%	0.72%	0.36	35	21	28	16	3.48%
1/4/2017- 28/4/2017	10	8	2.42%	1.06%	0.43	12	7	6	3	6.92%

Ανοδικές/Καθοδικές συνεδριάσεις, Μεταβλητότητα και Συντελεστές Συσχέτισης ξένων χρηματιστηριακών δεικτών με Γενικό Δείκτη Posit./Neg. Trading Sessions, Volatility and Correlation Co-Efficients of major foreign indices with the ATHEX Composite index

Τρίμηνα Quarters	BEL-20				Συντελεστής Συσχέτισης με Γεν. Δείκτη Correlation with ATHEX Composite Index	ΓΕΝΙΚΟΣ ΔΕΙΚΤΗΣ ΧΡΗΜΑΤΙΣΤΗΡΙΟΥ ΑΘΗΝΩΝ - ATHEX COMPOSITE INDEX				
	Συνεδριάσεις Trading sessions		Δ%	Μεταβλητότητα (SD) Volatility		Συνεδριάσεις - Trading sessions				Δ%
	Ανοδικές Positive	Καθοδικές Negative				Ανοδικές Positive	Κοινά ανοδικές με BEL-20 Positive sessions in common with BEL-20	Καθοδικές Negative	Κοινά καθοδικές με BEL-20 Negative in common with BEL-20	
2015:3	34	32	-6.44%	1.56%	0.38	21	14	22	14	-17.97%
2015:4	30	33	10.64%	1.01%	0.25	29	14	34	18	-3.49%
2016:1	28	32	-8.84%	1.51%	0.68	30	20	30	22	-8.59%
2016:2	37	26	-0.81%	1.45%	0.62	30	21	31	16	-6.06%
2016:3	35	30	6.29%	0.83%	0.61	37	26	28	19	4.32%
2016:4	34	37	1.42%	0.71%	0.34	37	21	33	20	13.81%
2017:1	33	31	5.84%	0.64%	0.37	35	23	28	18	3.48%
1/4/2017- 28/4/2017	10	8	1.53%	0.82%	0.52	12	8	6	4	6.92%
Τρίμηνα Quarters	AEX				Συντελεστής Συσχέτισης με Γεν. Δείκτη Correlation with ATHEX Composite Index	Γενικός Δείκτης Χ.Α - ATHEX COMPOSITE INDEX				
	Συνεδριάσεις Trading sessions		Δ%	Μεταβλητότητα (SD) Volatility		Συνεδριάσεις - Trading sessions				Δ%
	Ανοδικές Positive	Καθοδικές Negative				Ανοδικές Positive	Κοινά ανοδικές με AEX Positive sessions in common with AEX	Καθοδικές Negative	Κοινά καθοδικές με AEX Negative in common with AEX	
2015:3	32	34	-10.88%	1.79%	0.37	21	14	22	18	-17.97%
2015:4	29	34	4.91%	1.28%	0.25	29	13	34	18	-3.49%
2016:1	29	31	-0.39%	1.66%	0.65	30	18	30	19	-8.59%
2016:2	37	26	-0.96%	1.45%	0.53	30	19	31	14	-6.06%
2016:3	31	34	3.77%	0.87%	0.52	37	22	28	19	4.32%
2016:4	38	33	6.82%	0.78%	0.38	37	23	33	18	13.81%
2017:1	34	30	6.91%	0.59%	0.40	35	23	28	17	3.48%
1/4/2017- 28/4/2017	11	7	0.89%	0.65%	0.57	12	8	6	3	6.92%
Τρίμηνα Quarters	PSI-20				Συντελεστής Συσχέτισης με Γεν. Δείκτη Correlation with ATHEX Composite Index	ΓΕΝΙΚΟΣ ΔΕΙΚΤΗΣ ΧΡΗΜΑΤΙΣΤΗΡΙΟΥ ΑΘΗΝΩΝ - ATHEX COMPOSITE INDEX				
	Συνεδριάσεις Trading sessions		Δ%	Μεταβλητότητα (SD) Volatility		Συνεδριάσεις - Trading sessions				Δ%
	Ανοδικές Positive	Καθοδικές Negative				Ανοδικές Positive	Κοινά ανοδικές με PSI-20 Positive sessions in common with PSI-20	Καθοδικές Negative	Κοινά καθοδικές με PSI-20 Negative in common with PSI-20	
2015:3	28	38	-9.09%	1.76%	0.36	21	11	22	16	-17.97%
2015:4	34	29	5.27%	1.33%	0.22	29	17	34	17	-3.49%
2016:1	31	29	-5.59%	1.73%	0.60	30	22	30	21	-8.59%
2016:2	28	35	-11.29%	1.51%	0.63	30	17	31	21	-6.06%
2016:3	39	26	3.22%	0.91%	0.49	37	28	28	17	4.32%
2016:4	37	34	1.78%	0.81%	0.46	37	25	33	22	13.81%
2017:1	35	29	7.02%	0.84%	0.43	35	22	28	15	3.48%
1/4/2017- 28/4/2017	8	10	0.52%	0.74%	0.68	12	7	6	5	6.92%
Τρίμηνα Quarters	FTSE MIB				Συντελεστής Συσχέτισης με Γεν. Δείκτη Correlation with ATHEX Composite Index	ΓΕΝΙΚΟΣ ΔΕΙΚΤΗΣ ΧΡΗΜΑΤΙΣΤΗΡΙΟΥ ΑΘΗΝΩΝ - ATHEX COMPOSITE INDEX				
	Συνεδριάσεις Trading sessions		Δ%	Μεταβλητότητα (SD) Volatility		Συνεδριάσεις - Trading sessions				Δ%
	Ανοδικές Positive	Καθοδικές Negative				Ανοδικές Positive	Κοινά ανοδικές με OBX Positive sessions in common with OBX	Καθοδικές Negative	Κοινά καθοδικές με OBX Negative in common with OBX	
2015:3	30	36	-5.19%	2.11%	0.40	21	13	22	16	-17.97%
2015:4	26	36	0.58%	1.27%	0.16	29	11	34	19	-3.49%
2016:1	27	33	-15.41%	2.41%	0.61	30	19	30	22	-8.59%
2016:2	31	32	-10.59%	2.47%	0.64	30	17	31	18	-6.06%
2016:3	37	28	1.25%	1.38%	0.51	37	26	28	17	4.32%
2016:4	38	33	17.28%	1.18%	0.36	37	23	33	18	13.81%
2017:1	38	26	6.54%	0.97%	0.35	35	23	28	14	3.48%
1/4/2017- 28/4/2017	9	9	0.57%	1.39%	0.56	12	7	6	4	6.92%

Ανοδικές/Καθοδικές συνεδριάσεις, Μεταβλητότητα και Συντελεστές Συσχέτισης ξένων χρηματιστηριακών δεικτών με Γενικό Δείκτη Posit./Neg. Trading Sessions, Volatility and Correlation Co-Efficients of major foreign indices with the ATHEX Composite index

Τρίμηνα Quarters	S&P500				Συντελεστής Συσχέτισης με Γεν. Δείκτη Correlation with ATHEX Composite Index	ΓΕΝΙΚΟΣ ΔΕΙΚΤΗΣ ΧΡΗΜΑΤΙΣΤΗΡΙΟΥ ΑΘΗΝΩΝ - ATHEX COMPOSITE INDEX				Δ%
	Συνεδριάσεις Trading sessions		Δ%	Μεταβλητότητα (SD) Volatility		Συνεδριάσεις - Trading sessions			Δ%	
	Ανοδικές Positive	Καθοδικές Negative				Ανοδικές Positive	Κοινά ανοδικές με S&P500 Positive sessions in common with S&P500	Καθοδικές Negative		
2015:3	30	34	-6.94%	1.30%	0.28	21	12	22	16	-17.97%
2015:4	30	31	6.45%	0.94%	0.24	29	17	34	19	-3.49%
2016:1	32	25	0.77%	1.21%	0.37	30	18	30	15	-8.59%
2016:2	23	19	1.90%	0.77%	0.52	30	11	31	12	-6.06%
2016:3	32	31	3.31%	0.61%	0.17	37	23	28	17	4.32%
2016:4	35	35	3.25%	0.56%	0.22	37	20	33	17	13.81%
2017:1	33	28	5.53%	0.41%	0.43	35	22	28	17	3.48%
1/4/2017- 28/4/2017	8	11	0.91%	0.46%	0.30	12	5	6	4	6.92%

Τρίμηνα Quarters	DJI				Συντελεστής Συσχέτισης με Γεν. Δείκτη Correlation with ATHEX Composite Index	ΓΕΝΙΚΟΣ ΔΕΙΚΤΗΣ ΧΡΗΜΑΤΙΣΤΗΡΙΟΥ ΑΘΗΝΩΝ - ATHEX COMPOSITE INDEX				Δ%
	Συνεδριάσεις Trading sessions		Δ%	Μεταβλητότητα (SD) Volatility		Συνεδριάσεις - Trading sessions			Δ%	
	Ανοδικές Positive	Καθοδικές Negative				Ανοδικές Positive	Κοινά ανοδικές με FTSE- 100 Positive sessions in common with DJI	Καθοδικές Negative		
2015:3	27	37	-7.58%	1.26%	0.28	21	12	22	17	-17.97%
2015:4	32	29	7.00%	0.91%	0.24	29	18	34	18	-3.49%
2016:1	33	25	0.46%	1.18%	0.35	30	19	30	15	-8.59%
2016:2	33	29	1.38%	0.82%	0.46	30	16	31	15	-6.06%
2016:3	31	32	2.11%	0.59%	0.17	37	22	28	17	4.32%
2016:4	38	32	7.94%	0.52%	0.19	37	23	33	17	13.81%
2017:1	29	32	4.56%	0.42%	0.44	35	19	28	18	3.48%
1/4/2017- 28/4/2017	8	11	1.34%	0.53%	0.38	12	5	6	4	6.92%

Τρίμηνα Quarters	ΝΙΚΚΕΙ-225				Συντελεστής Συσχέτισης με Γεν. Δείκτη Correlation with ATHEX Composite Index	ΓΕΝΙΚΟΣ ΔΕΙΚΤΗΣ ΧΡΗΜΑΤΙΣΤΗΡΙΟΥ ΑΘΗΝΩΝ - ATHEX COMPOSITE INDEX				Δ%
	Συνεδριάσεις Trading sessions		Δ%	Μεταβλητότητα (SD) Volatility		Συνεδριάσεις - Trading sessions			Δ%	
	Ανοδικές Positive	Καθοδικές Negative				Ανοδικές Positive	Κοινά ανοδικές με ΝΙΚΚΕΙ- 225 Positive sessions in common with ΝΙΚΚΕΙ-225	Καθοδικές Negative		
2015:3	31	31	-14.07%	1.91%	0.12	21	14	22	16	-17.97%
2015:4	35	23	9.46%	1.13%	0.20	29	18	34	15	-3.49%
2016:1	23	34	-11.95%	2.23%	0.47	30	19	30	23	-8.59%
2016:2	34	26	-7.06%	1.91%	0.56	30	22	31	20	-6.06%
2016:3	31	30	5.61%	1.18%	0.36	37	20	28	15	4.32%
2016:4	41	25	16.20%	1.22%	0.13	37	22	33	13	13.81%
2017:1	29	31	-1.07%	0.94%	0.14	35	17	28	14	3.48%
1/4/2017- 28/4/2017	10	9	1.52%	0.78%	0.41	12	8	6	4	6.92%

Τρίμηνα Quarters	HANGSENG				Συντελεστής Συσχέτισης με Γεν. Δείκτη Correlation with ATHEX Composite Index	ΓΕΝΙΚΟΣ ΔΕΙΚΤΗΣ ΧΡΗΜΑΤΙΣΤΗΡΙΟΥ ΑΘΗΝΩΝ - ATHEX COMPOSITE INDEX				Δ%
	Συνεδριάσεις Trading sessions		Δ%	Μεταβλητότητα (SD) Volatility		Συνεδριάσεις - Trading sessions			Δ%	
	Ανοδικές Positive	Καθοδικές Negative				Ανοδικές Positive	Κοινά ανοδικές με HANGSENG Positive sessions in common with HANGSENG	Καθοδικές Negative		
2015:3	25	38	-20.59%	1.77%	0.29	21	9	22	16	-17.97%
2015:4	25	36	5.12%	1.15%	0.26	29	14	34	22	-3.49%
2016:1	25	32	-5.19%	1.67%	0.46	30	15	30	17	-8.59%
2016:2	34	27	0.09%	1.17%	0.41	30	20	31	16	-6.06%
2016:3	39	23	12.04%	0.93%	0.26	37	25	28	13	4.32%
2016:4	31	36	-5.57%	0.94%	0.27	37	18	33	19	13.81%
2017:1	35	26	9.60%	0.66%	0.03	35	20	28	11	3.48%
1/4/2017- 28/4/2017	8	9	2.09%	0.65%	0.50	12	7	6	4	6.92%

Συντελεστής συσχέτισης : $\rho = \text{covariance}(x,y) / (\text{sd}(x) * \text{sd}(y))$

όπου :

$\text{sd}(x)$: τυπική απόκλιση του x (π.χ. ο Γενικός Δείκτης) και $\text{sd}(y)$: είναι η τυπική απόκλιση του συγκρινόμενου ξένου δείκτη
 covariance (συνδιακύμανση) = $\sum ((x-\mu_x) * (y-\mu_y)) / \text{αριθμός παρατηρήσεων}$

Σημειώνεται πως x =ημερήσια ποσοστιαία μεταβολή

11. Πίνακας συντελεστών συσχέτισης μεταξύ των κυριότερων ξένων χρηματιστηριακών δεικτών (01/04/2017 - 28/4/2017)
 Table of correlation co-efficients data between the major foreign exchanges indices (01/04/2017 -28/04/2017)

	ΓΔ	FTSE-100	DAX	CAC-40	IBEX-35	BEL-20	AEX	PSI-20	FTSE MIB	SP-500	DJI	NIKKEI 225	HANGSENG
ΓΔ	1.000												
FTSE-100	0.581	1.000											
DAX	0.499	0.751	1.000										
CAC-40	0.463	0.800	0.927	1.000									
IBEX-35	0.428	0.638	0.870	0.866	1.000								
BEL-20	0.519	0.787	0.961	0.922	0.900	1.000							
AEX	0.575	0.883	0.913	0.919	0.885	0.959	1.000						
PSI-20	0.683	0.665	0.814	0.784	0.833	0.853	0.813	1.000					
FTSE MIB	0.559	0.724	0.900	0.897	0.929	0.950	0.926	0.851	1.000				
SP-500	0.304	0.507	0.622	0.709	0.527	0.592	0.582	0.549	0.610	1.000			
DJI	0.382	0.563	0.541	0.632	0.406	0.492	0.517	0.518	0.491	0.942	1.000		
NIKKEI 225	0.406	0.271	0.339	0.233	0.191	0.322	0.328	0.278	0.346	0.267	0.286	1.000	
HANGSENG	0.498	0.445	0.246	0.331	-0.010	0.256	0.256	0.290	0.183	0.357	0.528	0.244	1.000

12. Διαγράμματα συσχέτισης των κυριότερων ξένων χρηματιστηριακών δεικτών με Γενικό Δείκτη για την περίοδο 29/04/16-28/04/17

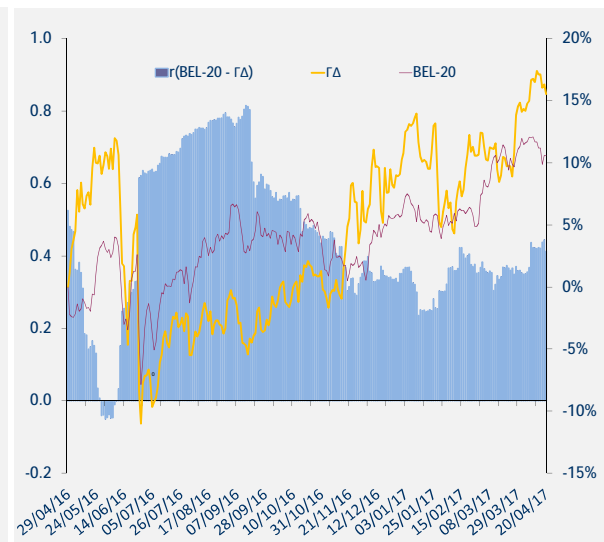
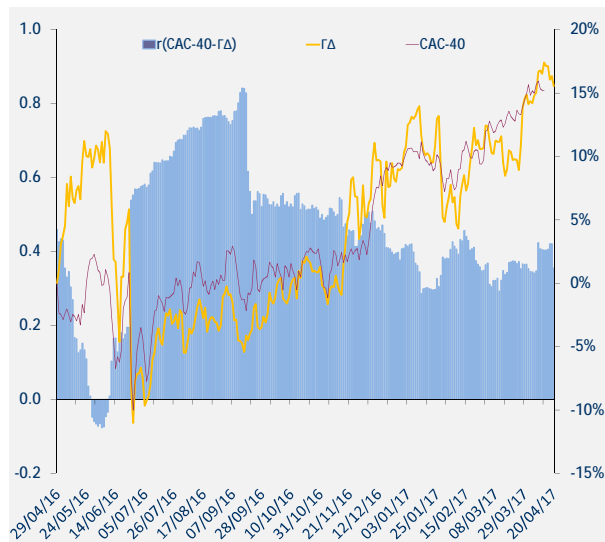
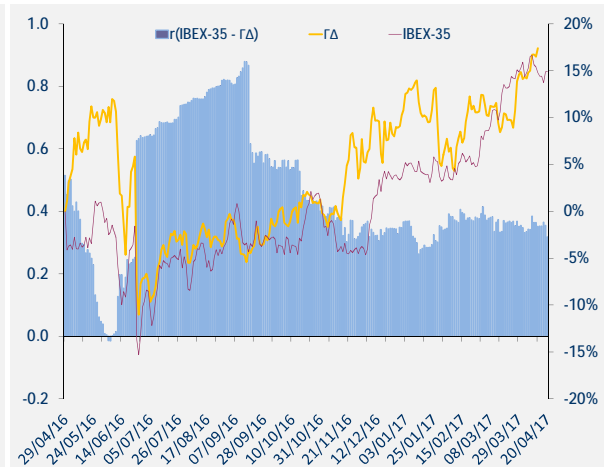
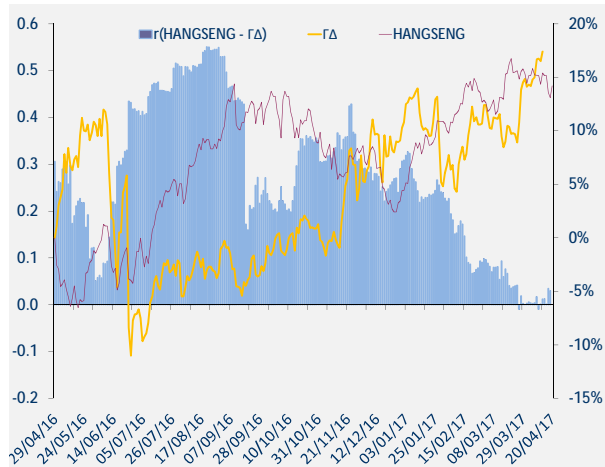
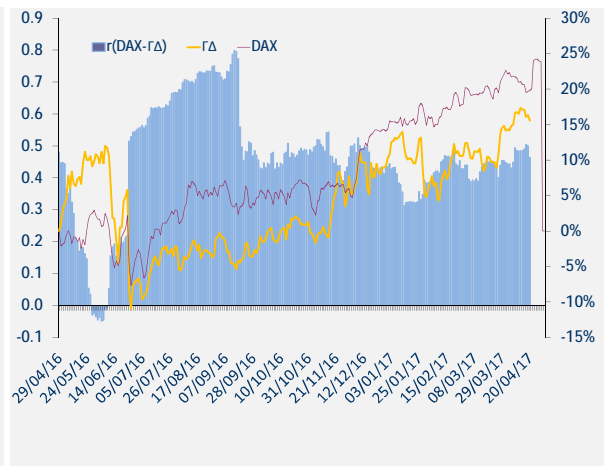
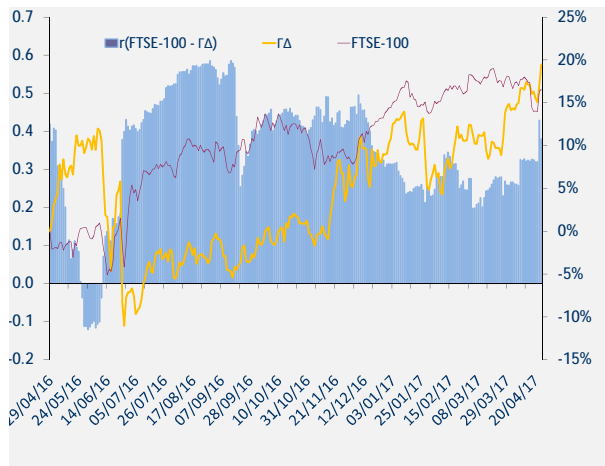

12. Διαγράμματα συσχέτισης των κυριότερων ξένων χρηματιστηριακών δεικτών με Γενικό Δείκτη για την περίοδο 29/04/16-28/04/17

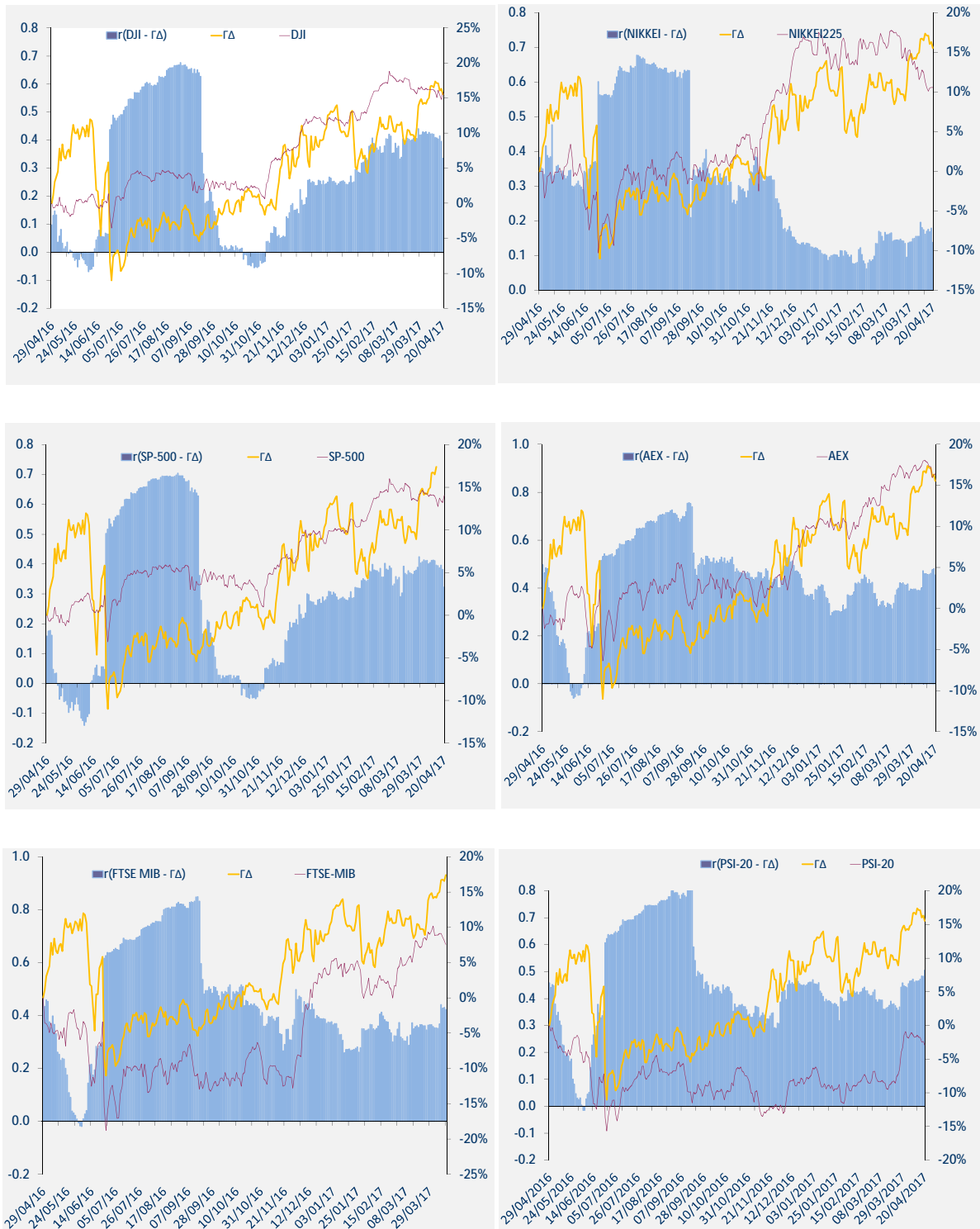

12. Διαγράμματα συσχέτισης των κυριότερων ξένων χρηματιστηριακών δεικτών με Γενικό Δείκτη για την περίοδο 29/04/16-28/04/17

ΜΕΤΑΒΟΛΕΣ ΠΕΡΙΟΔΟΥ 29/04/2016 - 28/4/2017	
Changes 29/4/2016 - 28/4/2017	
ΓΔ (Ελλάδα)	22.0%
FTSE-100 (Ην. Βασίλειο)	15.4%
DAX (Γερμανία)	23.9%
CAC-40 (Γαλλία)	18.9%
IBEX-35 (Ισπανία)	18.7%
BEL-20 (Βέλγιο)	13.7%
AEX (Ολλανδία)	18.5%
PSI-20 (Πορτογαλία)	-0.4%
FTSE MIB (Ιταλία)	10.8%
SP-500 (ΗΠΑ)	15.4%
DJI (ΗΠΑ)	17.8%
ΝΙΚΚΕΙ225 (Ιαπωνία)	15.2%
HANGSENG (Χονγκ-Κονγκ)	16.8%

Όλοι οι δείκτες απεικονίζονται ως % μεταβολές ως προς μια κοινή ημερομηνία βάσης 28/4/2017.
 Το ραβδόγραμμα απεικονίζει τον συντελεστή συσχέτισης (r) μεταξύ του ΓΔ και αντίστοιχου δείκτη ξένου χρηματιστηρίου, όπως αυτός υπολογίζεται διαχρονικά από κυλιόμενο δείγμα 60 παρατηρήσεων (συνεδριάσεις) το οποίο καλύπτει περίπου ένα ημερολογιακό τρίμηνο.



ATHEXGROUP

Όμιλος Χρηματιστηρίου Αθηνών

Λεωφ. Αθηνών 110 104 42 Αθήνα
110, Athinon Ave. GR 104 42 Athens
tel. (+30)210-33.66.800, fax (+30)210-33.66.101
www.athexgroup.gr