

## **Αγορά Χρεωγράφων**

Μηνιαίο Στατιστικό Δελτίο

## **Securities Market**

Monthly Statistical Bulletin

**Μάρτιος / March**

**17**



**ATHEXGROUP**  
Athens Exchange Group



**ATHEXGROUP**  
Ομίλος Χρηματιστηρίου Αθηνών

Σελίδα  
Page

Διάγ/μα  
Πίνακας



**ATHEXGROUP**  
Athens Exchange Group

**Περιεχόμενα**

Εξελίξεις μηνός Μαρτίου 2017

1-2

3

**CONTENTS**

Developments in March 2017

**1. Αγορές και Δείκτες**

Βασικοί Δείκτες Αγοράς Μετοχών Χρηματιστηρίου Αθηνών

4

Διάγραμμα Γ.Δ. Τιμών & Αξίας Συναλλαγών Χρεογράφων

4

1

Λοιποί Δείκτες Μετοχών Χρηματιστηρίου Αθηνών

5

Κλαδικοί Δείκτες Μετοχών Χρηματιστηρίου Αθηνών

6

Χρηματιστηριακή Αξία

7

Διάγραμματα Χρηματιστηριακής Αξίας

7

2

Αξία Συναλλαγών

8

Διάγραμματα Αξίας Συναλλαγών

8

3

Συναλλαγές μηνός Φεβρουαρίου 2017

9

**1. Markets & Indices**

ATHEX Main Stock Market Indices

Composite Share Price Index Chart & Securities Value of Transactions Chart

ATHEX Other Market Indices

ATHEX Sector Market Indices

Market Capitalisation

Market Capitalisation Charts

Transactions Value

Transactions Charts Value

March 2017 Transactions

**2. Ανάλυση Συναλλακτικής Δραστηριότητας**

Στοιχεία Μέσης Ημερήσιας Αξίας Συναλλαγών μετοχών ανά κατηγορία διαπραγμάτευσης

10-11

Στοιχεία Μέσης Ημερήσιας Αξίας Συναλλαγών μετοχών ανά δείκτη κατηγορίας Μεγάλης Κεφαλαιοποίησης

12-13

**2. Transactional Activity Analysis**

Average daily stocks value of transactions data per trading category

Average daily stocks value of transactions data per index of Big Cap category

**3. Μηνιαία Ρευστότητα**

Μηνιαίοι Μέσοι Όροι Spread

14

4

Μηνιαία μέση Κυκλοφοριακή Ταχύτητα

15

5-6

Μηνιαία ιστορική Μεταβλητότητα

16

7-8

Ομόλογα Διαπραγματεύσιμα στην Α.Α.Σ.Ε.

17-18

Σημειώσεις Ομολόγων

19

Μηνιαία Στοιχεία Μετοχών

20-31

Επεξήγηση Πινάκων

32

Σημειώσεις Μετοχών

33

Σταθμισμένο P/E των επιμέρους κλάδων και συνόλου αγοράς

34-35

Σταθμισμένο D.Y. των επιμέρους κλάδων και συνόλου αγοράς

36-37

Οι 10 μετοχές με τα μεγαλύτερα και μικρότερα P/E

38

Μετοχές με τις μεγαλύτερες και τις μικρότερες Μερισματαποδόσεις στο Χρηματιστήριο Αθηνών

38

Τα 10 χρεόγραφα με τις μεγαλύτερες και μικρότερες μεταβολές τιμής

38

Τα 10 χρεόγραφα με την μεγαλύτερη Αξία Συναλλαγών

39

Οι 10 μετοχές με την μεγαλύτερη Εμπορευσιμότητα

39

Οι 10 μεγαλύτερες εταιρείες με βάση την Χρηματιστηριακή τους Αξία κατά την 31/03/2017

39

Αποκοπές Μερισμάτων

40

Μεταβολές Μετοχικού Κεφαλαίου

41

Δικαιώματα μετοχών

42

**3. Monthly Liquidity**

Monthly average Spread

Monthly average Velocity

Monthly historical Volatility

Bonds traded in Fixed Income Securities Market

Bonds Notes

Monthly Stocks Data

Explanation of Tables

Stocks Notes

Sectoral and composite weighted P/E ratio

Sectoral and composite weighted D.Y. ratio

10 stocks with the highest and the lowest P/E ratio

Stocks with the Highest and Lowest Dividend Yields in the Athex Exchange

10 securities with the highest and the lowest price changes

10 securities with the highest Transactions Value

10 stocks with the highest Marketability

10 biggest companies based on their Market Capitalisation on 31/03/2017

Dividends

Share Capital Changes

Stocks Rights

Αριθμός Εισηγμένων Ομολογιακών Δανείων, Εταιριών & Μετοχικών Εκδόσεων	43		Number of Listed Bonds, Companies and Stock Issues
Διάγραμμα αριθμού Εισηγμένων Εταιριών & Μετοχικών Εκδόσεων	43	9	Number of Listed Companies and Stock Issues chart
<b>5. Σύγκριση Γ.Δ. με δείκτες ξένων χρηματιστηρίων</b>		<b>4. Comparison Composite Index to foreign exchange</b>	
Κυριότεροι ευρωπαϊκοί χρηματιστηριακοί Δείκτες	44		Major european stock exchanges Indices
Διάγραμμα σωρευτικών μεταβολών	44	10	Cumulative changes chart
Στοιχεία συντελεστών συσχέτισης των κυριότερων ξένων χρηματιστηριακών δεικτών με Γ.Δ.	45-47		Correlation co-efficients data between major foreign exchanges indices with the Composite index
Πίνακας συντελεστών συσχέτισης των κυριότερων ξένων χρηματιστηριακών δεικτών με Γ.Δ. 01/01/2017-31/3/2017	48	11	Table of correlation co-efficients data between the major foreign exchanges indices with the Composite index 01/01/2017-31/3/2017
Διαγράμματα συσχέτισης των κυριότερων ξένων χρηματιστηριακών δεικτών με Γ.Δ. 31/03/2016-31/03/2017	49-51	12	Correlation charts between major foreign exchanges indices with the Composite index for the period 31/03/2016-31/03/2017

Η εταιρεία Ελληνικά Χρηματιστήρια-Χρηματιστήριο Αθηνών ΑΝΩΝΥΜΗ ΕΤΑΙΡΕΙΑ ΣΥΜΜΕΤΟΧΩΝ καταβάλλει κάθε δυνατή προσπάθεια ώστε να διασφαλίσει ότι οι πληροφορίες και τα λοιπά στοιχεία που εμφανίζονται στο Μηνιαίο Στατιστικό Δελτίο είναι ορθά και πλήρη αλλά δεν έχει καμία ευθύνη για ενδεχόμενο λάθος ή παράλειψη στοιχείων και / ή ευθύνη σχετικά με την ακρίβεια, αξιοπιστία, επικαιροποίηση και πληρότητα των παραπάνω πληροφοριών και στοιχείων ή ευθύνη προερχόμενη άμεσα ή έμμεσα από την χρήση των παραπάνω πληροφοριών.

Η Εταιρία δεν έχει καμία ευθύνη για την ακρίβεια των στοιχείων που περιλαμβάνονται στις ανακοινώσεις των εισηγμένων εταιριών. Πιθανές προσβολές δικαιωμάτων τρίτων από το περιεχόμενο των ανακοινώσεων συνιστούν αποκλειστική ευθύνη του αποστολέα των ανακοινώσεων.

Όλα τα αναγραφόμενα στο Μ.Σ.Δ. στοιχεία παρέχονται μόνο για τους σκοπούς της πληροφόρησης και δεν συνιστούν παροχή επενδυτικών συμβουλών ή πρόσκληση για επένδυση σε κινητές αξίες που διαπραγματεύονται στο Χρηματιστήριο.

Αναγνωρίζεται και συμφωνείται ότι όλα τα δικαιώματα επί των πληροφοριών που εμφανίζονται στο ΜΣΔ αποτελούν κυριότητα της εταιρείας και οποιοδήποτε άλλο δικαίωμα συμπεριλαμβανομένου του δικαιώματος πνευματικής ιδιοκτησίας σήματος κ.λπ ανήκουν στην εταιρεία.

Hellenic Exchanges-Athens Stock Exchange S.A endeavours to ensure that the data and other material ("Information") presented on the Monthly Statistical Bulletin are accurate and complete, but it is not liable for any errors or omissions of data or /and for the accuracy, credibility, updating and completeness of the aforesaid information nor it has any liability arising directly or indirectly from the use of the above Information.

The Company is not liable for the accuracy of the data included in listed companies' announcements. Only the sender of such an announcement is fully and solely liable for any infringement of third party's rights from the content of such announcement. All contents of the Monthly Statistical Bulletin List are provided only for information purposes and do not constitute investment advice or solicitation to invest in securities or other products listed for trading on the company.

You acknowledge and agree that the Company is the owner of any property rights related to any Information appearing on the Monthly Statistical Bulletin including intellectual property rights copyright, trademarks, etc.

ΕΚΔΟΤΗΣ : ΕΛΛΗΝΙΚΑ ΧΡΗΜΑΤΙΣΤΗΡΙΑ - ΧΡΗΜΑΤΙΣΤΗΡΙΟ ΑΘΗΝΩΝ  
ΑΝΩΝΥΜΗ ΕΤΑΙΡΕΙΑ ΣΥΜΜΕΤΟΧΩΝ

Υπεύθυνο Τμήμα : Τμήμα Ανάλυσης Αγορών

Λεωφόρος Αθηνών 110, 10442 Αθήνα, Τηλ.: (210) 33.66.259, Fax: (210) 33.66.666  
[www.helex.gr](http://www.helex.gr)

PUBLISHER :HELLENIC EXCHANGES - ATHENS STOCK EXCHANGE S.A

Dpt in Charge : Market Analysis Department

110, Athinon Ave., 104 42 Athens, Greece, Tel.: (210) 33.66.259, Fax: (210) 33.66.666  
[www.helex.gr](http://www.helex.gr)

Τον Μάρτιο ο **Γενικός Δείκτης του Χρηματιστηρίου Αθηνών** έκλεισε στις 666,06 μονάδες σημειώνοντας άνοδο της τάξεως του 3,12% σε σύγκριση με το κλείσιμο του προηγούμενου μήνα. Η ανώτατη τιμή του Μαρτίου ήταν 674,97 μονάδες, καταγράφηκε κατά την διάρκεια της συνεδρίασης της 30/03/2017, η κατώτατη τιμή του μήνα ήταν 629,73 μονάδες και καταγράφηκε κατά την διάρκεια της συνεδρίασης της 22/03/2017.

Ο δείκτης **FTSE/XA Large Cap**, έκλεισε στις 1778,63 μονάδες σημειώνοντας άνοδο 2,95% σε σχέση με τον προηγούμενο μήνα που έκλεισε στις 1727,59 μονάδες ενώ σε σχέση με τον αντίστοιχο Μάρτιο του 2016 που είχε κλείσει στις 1599,20 μονάδες, σημείωσε άνοδο 11,22%. Ο δείκτης **FTSE/X.A Mid Cap**, έκλεισε στις 848,15 μονάδες σημειώνοντας άνοδο 4,13% σε σχέση με τον προηγούμενο μήνα που έκλεισε στις 814,49 ενώ σε σχέση με τον αντίστοιχο Μάρτιο του 2016 που είχε κλείσει στις 619,83 μονάδες, σημείωσε άνοδο 36,84%. Αντίστοιχα ο δείκτης **FTSE/X.A Mid & Small Cap Θεμελιωδών μεγεθών** έκλεισε στις 1490.42 μονάδες σημειώνοντας άνοδο 7,00% σε σχέση με τον προηγούμενο μήνα που είχε κλείσει στις 1392.87 μονάδες ενώ σε σχέση με τον αντίστοιχο Μάρτιο του 2016 που είχε κλείσει στις 1121.52 μονάδες σημείωσε άνοδο 32,89%.

Η **μηνιαία αξία συναλλαγών** έφτασε το ύψος των 952,45 εκ. ευρώ. σε σχέση με τον Φεβρουάριο που ήταν στο επίπεδο των 825,34 εκ. ευρώ, σημείωσε άνοδο 15,40% ενώ σε σχέση με τον αντίστοιχο Μάρτιο του 2016 που βρισκόταν στα 1602,28 εκ. ευρώ σημείωσε πτώση κατά 40,56%.

Η **μέση ημερήσια συναλλακτική κίνηση** έφτασε τα 40,85 εκ. ευρώ έναντι 43,42 εκ. ευρώ του Φεβρουαρίου και των 80,11 εκ. ευρώ του Μαρτίου 2016. Ο **μέσος ημερήσιος αριθμός πράξεων** έφτασε τις 13816 έναντι 15958 του Φεβρουαρίου και των 25714 σε σχέση με τον Μάρτιο του 2016.

Η **χρηματιστηριακή αξία** των μετοχών στην τελευταία ημέρα διαπραγμάτευσής τους έφτασε τα 45854,51 εκ. ευρώ έναντι 44371,94 εκ. ευρώ του Φεβρουαρίου άνοδο 3,34% ενώ σε σχέση με τον Μάρτιο 2016 που είχε φτάσει στο επίπεδο των 41293,27 εκ. ευρώ σημείωσε άνοδο 11,19%.

Από τα **χρεόγραφα που κινήθηκαν περισσότερο** σε αξία τον μήνα Μάρτιο ήταν οι: ALPHA ΤΡΑΠΕΖΑ (ΚΟ), ΕΘΝΙΚΗ ΤΡΑΠΕΖΑ (ΚΟ), ΟΤΕ Α.Ε (ΚΟ), ΠΕΙΡΑΙΩΣ ΤΡΑΠΕΖΑ (ΚΟ), ΟΠΑΠ και ΤΡΑΠΕΖΑ EUROBANK ERGASIAS (ΚΟ).

In March, the **ATHEX Composite Share Price Index** closed at 666.06 units and compared to last month's closing price was increasing by 3.12%. During the month of March the highest price which was 647.97 units was recorded during the session of March 03, 2017 while the lowest price which was 629.73 units as recorded during the session of March 22, 2017.

The **FTSE/ATHEX Large Cap Index** closed at 1778.63 units, marking an increase of 2.95% compared to the previous month's closing price which was 1727.59 units and an increase of 11.22% compared to March 2016 closing price that was 1599.20 units. The **FTSE/X.A Mid Cap Index** closed at 848.15 units, marking an increase of 4.13% compared to the previous month's closing price which was 814.49 units and an increase of 36.84% compared to March 2016 closing price that was 619.83 units. The **FTSE/X.A Mid & Small Cap Factor-Weighted Index** closed at 1490.42 units, recording an increase of 7.00% compared to the previous month's closing price which was 1392.87 units and an increase of 32.89% compared to March 2016 closing price that was 1121.52 units.

The **monthly value of transactions** reached 952.45 million euros, recording an increase of 15.40% compared to 825.34 million euros recorded in February and a decrease of 40.56% compared to March 2016 (1602.28 m €).

The **average daily value of transactions** amounted to 40.85 million euros versus 43.42 million in February and 80.11 million euros to March 2016. The **average daily number of trades** reached 13816 versus 15958 in February and 25714 compared to March 2016.

The **market capitalisation** of shares during their last trading day amounted to 45854,51 million euros and compared to February's figure which was 44371,94 million euros marks an increase of 3.34%. Compared to March 2016 capitalisation recorded at 41293.27 million signalling an increase 11.19%.

Also, the **most active securities** in March were the following: ALPHA BANK (CR), NATIONAL BANK (CR), OTE (CR), PIRAEUS BANK (CR), OPAP (CR) and EUROBANK ERGASIAS (CR).

1.1 ΒΑΣΙΚΟΙ ΔΕΙΚΤΕΣ ΑΓΟΡΑΣ ΜΕΤΟΧΩΝ ΕΛΛΗΝΙΚΑ ΧΡΗΜΑΤΙΣΤΗΡΙΑ - ΧΡΗΜΑΤΙΣΤΗΡΙΟ ΑΘΗΝΩΝ ΑΝΩΝΥΜΗ ΕΤΑΙΡΕΙΑ ΣΥΜΜΕΤΟΧΩΝ - HELLENIC EXCHANGES - ATHENS STOCK EXCHANGE MARKET INDICES \*

Βάση Δείκτη FTSE/XA Large Cap-FTSE/ATHEX Large Cap Index Base: 23.09.1997 = 1000 Μονάδες - Units,  
 Βάση Δείκτη FTSE/X.A - Χ.Α.Κ Τραπεζικός Δείκτης -FTSE/ATHEX - CSE Banking Index Base: 31.10.2008 = 2000 Μονάδες - Units  
 Βάση Δείκτη Τιμών Μεσαίας & Μικρής Κεφαλαιοποίησης - Athex Mid & SmallCap Category Price Index Index Base: 28.11.2008 = 5000 Μονάδες - Units  
 Βάση Δείκτη FTSE/XA MID CAP-FTSE/ATHEX MID CAP Index Base: 08.12.1999 = 1000 Μονάδες - Units, Βάση Δείκτη FTSE/XA SmallCap -FTSE/ATHEX SmallCap Index Base: 31.05.2001,  
 Βάση Δείκτη FTSE/XA ΔΕΙΚΤΗΣ ΑΓΟΡΑΣ-FTSE/ATHEX MARKET INDEX Index Base: 31.12.2002 = 2000 Μονάδες - Units, Βάση Δείκτη FTSE MED 100 - FTSE MED 100 Index Base:19.06.2003=5000 Μονάδες - Units,  
 Βάση Δείκτη FTSE/XA Διεθνούς Δραστηριοποίησης-FTSE/ATHEX Global Traders Index Plus Index Base: 03.12.2012 = 1000 Μονάδες - Units, Βάση Δείκτη FTSE/X.A. Διεθνούς Δραστηριοποίησης - FTSE/ATHEX Global Traders Index Index Base: 03.12.2012 = 1000 Μονάδες - Units,

Βάση Δείκτη GT - 30 Price Index : 31.12.2005 = 1000 Μονάδες - Units, Βάση Δείκτη FTSE/XA Mid & Small Cap Θεμελιωδών μεγεθών-FTSE/ATHEX Mid & Small Cap Factor-Weighted: Index Base 29.10.2012= 1000 Μονάδες-Units, Βάση Δείκτη ΕΛΛΗΝΙΚΟΣ ΔΕΙΚΤΗΣ MID

Μήνας Months	Γενικός Δείκτης Composite Index			FTSE/X.A. Large Cap - FTSE/Athex Large Cap	FTSE/X.A. Mid Cap - FTSE/Athex Mid Cap	FTSE/X.A. - Χ.Α.Κ. Τραπεζικός Δείκτης - FTSE/Athex - CSE Banking Index	ΕΛΛΗΝΙΚΟΣ ΔΕΙΚΤΗΣ MID & SMALL CAP - HELLENIC MID & SMALL CAP INDEX	FTSE/X.A. Διεθνούς Δραστηριοποίησης Plus - FTSE/ATHEX Global Traders Index Plus	FTSE/X.A. Διεθνούς Δραστηριοποίησης - FTSE/ATHEX Global Traders Index	FTSE/X.A Mid & Small Cap Θεμελιωδών μεγεθών	GT-30 Δείκτης Τιμών GT-30 Price Index	Δείκτης Τιμών Μεσαίας & Μικρής Κεφαλαιοποίησης Χ.Α ATHEX Mid & SmallCap Price Index	FTSE/X.A. Δείκτης Αγοράς - FTSE/Athex Market Index	
	Κλείσιμο Last	Κατώτερη Έτους Year Low	Ανώτερη Έτους Year High											
2016	Μάρ. - Mar.	577.12	420.82	631.35	1,599.20	619.83	33.80	688.61	1,224.44	1,411.87	1,121.52	502.74	1,953.47	390.64
	Απρ. - Apr.	583.65	420.82	631.35	1,614.80	647.91	34.43	696.20	1,252.30	1,438.29	1,137.98	517.87	2,033.56	394.91
	Μάιος - May	646.97	420.82	656.15	1,795.60	778.90	41.57	779.81	1,358.30	1,568.54	1,230.83	477.94	2,105.83	440.35
	Ιούν.-Jun.	542.12	420.82	658.99	1,451.96	680.54	522.63	682.28	1,214.15	1,403.74	1,165.42	463.63	2,149.70	356.89
	Ιούλ.-Jul.	571.33	420.82	658.99	1,527.96	688.12	535.48	716.40	1,323.25	1,468.03	1,191.70	449.29	2,102.89	375.13
	Αύγ. - Aug.	577.39	420.82	658.99	1,550.05	719.25	535.74	720.61	1,328.36	1,473.70	1,189.34	453.98	2,128.76	380.88
	Σεπ. - Sep.	565.53	420.82	658.99	1,500.87	729.08	475.71	712.35	1,370.50	1,462.42	1,237.89	442.46	2,080.15	369.30
	Οκτ. - Oct.	591.13	420.82	658.99	1,563.39	750.64	503.27	757.95	1,439.44	1,573.33	1,328.91	456.30	2,135.97	384.56
	Νοέμ.-Nov.	628.75	420.82	658.99	1,705.13	779.50	626.46	777.11	1,468.22	1,613.65	1,350.40	423.49	2,122.20	418.88
	Δεκ.-Dec.	643.64	420.82	658.99	1,740.86	753.69	634.20	786.74	1,513.50	1,643.63	1,340.71	442.71	1,675.92	427.09
	Ιαν. - Jan.	611.75	610.49	670.21	1,634.97	794.14	551.51	771.61	1,489.88	1,599.43	1,330.14	437.86	1,996.28	402.27
	Φεβ. - Feb.	645.88	602.43	670.21	1,727.59	814.49	587.29	808.82	1,610.45	1,654.88	1,392.87	467.69	2,189.04	424.73
2017	Μάρ. - Mar.	666.06	602.43	674.97	1,778.63	848.15	566.27	854.30	1,725.57	1,768.85	1,490.42	472.74	2,354.13	437.41

1. Διάγραμμα Γ.Δ. Τιμών & Αξίας Συναλλαγών Χρεογράφων (Βάση Δείκτη - Index Base: 31.12.1980 = 100 Μονάδες - Units)  
 Composite Price Share Index Chart & Securities' Value of Transactions Chart

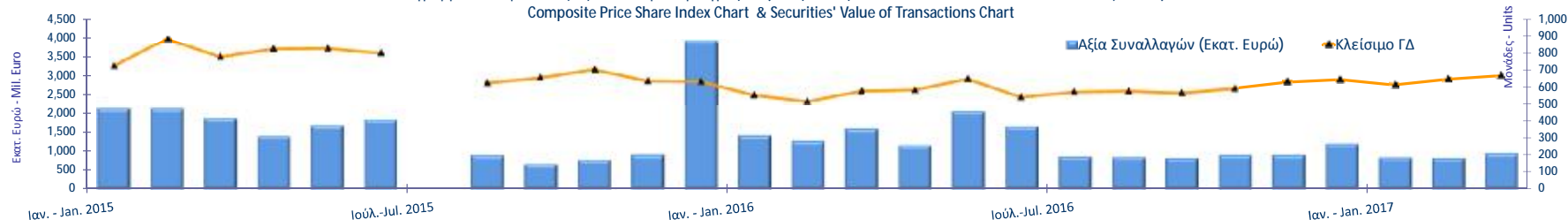

1.2 ΛΟΙΠΟΙ ΔΕΙΚΤΕΣ ΜΕΤΟΧΩΝ ΕΛΛΗΝΙΚΑ ΧΡΗΜΑΤΙΣΤΗΡΙΑ - ΧΡΗΜΑΤΙΣΤΗΡΙΟ ΑΘΗΝΩΝ ΑΝΩΝΥΜΗ ΕΤΑΙΡΕΙΑ ΣΥΜΜΕΤΟΧΩΝ / HELLENIC EXCHANGES - ATHENS STOCK EXCHANGE OTHER MARKET INDICES \*

Μήνας Months	FTSE/Med 100 - FTSE/Med 100	Συν. Απόδοσης Γενικού Δείκτη ΧΑ Total Return of ATHEX Composite Index	FTSE/X.A. Large Cap Σ.Α. - FTSE/Athex Large Cap Total Return	FTSE/X.A. Large Cap Net Σ.Α. - FTSE/ATHEX Large Cap Net Total Return	FTSE/X.A Mid Cap Συνολικής Απόδοσης FTSE/ATHEX Mid Cap Total Return Index	GT-30 Συνολικής Απόδοσης GT-30 Total Return Index	FTSE/X.A.-Χ.ΑΚ Τραπεζικός Δείκτης Συνολικής Απόδοσης FTSE/ATHEX-CSE Banking Total Return Index
2016 Μάρ. - Mar.	4,785.72	859.64	220.75	659.42	762.04	625.61	630.64
Απρ. - Apr.	4,918.45	869.57	223.45	665.84	796.58	650.83	658.04
Μάιος - May	4,900.42	968.21	248.84	742.99	957.60	602.87	794.50
Ιούν. -Jun.	4,596.44	821.82	2,041.72	609.11	836.67	586.73	499.43
Ιούλ. -Jul.	4,898.48	867.38	2,151.79	641.86	848.35	568.58	511.69
Αύγ. - Aug.	4,799.25	876.80	2,182.89	651.14	886.75	574.52	511.94
Σεπ. - Sep.	4,625.65	858.79	2,113.64	630.48	898.89	560.13	454.57
Οκτ. - Oct.	4,492.43	898.51	2,204.63	657.48	925.50	577.83	480.91
Νοέμ. -Nov.	4,580.14	957.30	2,461.01	718.34	951.36	537.09	643.09
Δεκ. -Dec.	4,596.36	981.85	2,513.86	733.72	919.99	561.76	651.03
Ιαν. - Jan.	4,400.91	933.20	2,360.99	689.09	969.41	555.60	566.13
Φεβ. - Feb.	4,718.81	985.26	2,494.76	728.13	994.28	593.46	602.88
2017 Μάρ. - Mar.	4,638.23	1,017.38	2,571.60	750.47	1,035.32	601.13	581.34

1.3 ΚΛΑΔΙΚΟΙ ΔΕΙΚΤΕΣ ΜΕΤΟΧΩΝ ΕΛΛΗΝΙΚΑ ΧΡΗΜΑΤΙΣΤΗΡΙΑ - ΧΡΗΜΑΤΙΣΤΗΡΙΟ ΑΘΗΝΩΝ ΑΝΩΝΥΜΗ ΕΤΑΙΡΕΙΑ ΣΥΜΜΕΤΟΧΩΝ / HELLENIC EXCHANGES - ATHEX STOCK EXCHANGE MARKET INDICES \*

Βάση Κλαδικών Δεικτών Χρηματιστηρίου Αθηνών - Athex Sectoral Indices Base: 30.12.2005=5000

Βάση Δείκτη Όλων των Μετοχών-All Share Index Base: 04.01.1988 = 100 Μονάδες - Units

Μήνας Months	FTSE/Χ.Α. Τράπεζες - FTSE/Athex Banks	FTSE/Χ.Α. Χρηματοοικονομικές Υπηρεσίες - FTSE/Athex Financial Services	FTSE/Χ.Α. Βιομηχανικά Προϊόντα & Υπηρεσίες - FTSE/Athex Industrial Goods & Services	FTSE/Χ.Α. Εμπόριο - FTSE/Athex Retail	FTSE/Χ.Α. Ακίνητης Περιουσίας - FTSE/Real Estate	FTSE/Χ.Α. Προσωπικά & Οικιακά Προϊόντα - FTSE/Athex Personal & Household Goods	FTSE/Χ.Α. Τρόφιμα & Ποτά - FTSE/Athex Food & Beverage	FTSE/Χ.Α. Πρώτες Ύλες - FTSE/Athex Basic Resources	FTSE/Χ.Α. Κατασκευές & Υλικά - FTSE/Athex Construction & Materials	FTSE/Χ.Α. Πετρέλαιο & Αέριο - FTSE/Athex Oil & Gas	FTSE/Χ.Α. Χημικά - FTSE/Athex Chemicals	FTSE/Χ.Α. Μέσα Ενημέρωσης - FTSE/Athex Media	FTSE/Χ.Α. Ταξίδια & Αναψυχή - FTSE/Athex Travel & Leisure	FTSE/Χ.Α. Τεχνολογία - FTSE/Athex Technology	FTSE/Χ.Α. Τηλ/νίες - FTSE/Athex Telecommu- nications	FTSE/Χ.Α. Υπηρεσίες Κοινής Ωφέλειας - FTSE/Athex Utilities	FTSE/Χ.Α. Υγεία - FTSE/Athex Health Care	Όλων των μετοχών - All Share Index
2016 Μάρ. - Mar.	893.20	976.36	1,433.37	2,523.50	2,421.67	6,019.55	6,989.15	1,534.25	1,953.61	2,268.20	6,746.62	0.00	1,179.21	571.25	2,188.29	1,474.43	99.93	145.75
Απρ. - Apr.	909.80	1,013.94	1,443.20	2,631.18	2,390.44	5,869.18	6,642.48	1,550.32	2,039.55	2,378.47	7,182.08	0.00	1,221.51	558.97	2,331.43	1,455.65	118.17	147.85
Μάιος - May	1,098.40	1,149.21	1,699.84	2,836.08	2,562.71	6,323.20	6,574.95	1,869.66	2,214.47	2,611.06	7,085.31	1,727.15	1,338.21	623.28	2,507.59	1,637.42	0.00	162.86
Ιούν.-Jun.	690.53	865.20	1,488.66	2,450.34	2,401.52	6,034.72	6,673.21	1,658.50	1,942.23	2,330.88	7,052.46	1,997.67	1,121.03	619.38	2,221.32	1,388.85	0.00	137.30
Ιούλ.-Jul.	707.50	892.14	1,575.35	3,214.51	2,429.05	5,541.34	6,897.41	1,715.69	2,123.80	2,443.89	7,101.77	1,747.96	1,289.25	629.23	2,394.74	1,516.43	0.00	143.03
Αύγ. - Aug.	707.85	931.02	1,571.53	3,170.68	2,461.69	5,772.18	7,339.78	1,715.69	2,136.28	2,392.93	7,594.95	1,664.72	1,344.80	652.32	2,339.68	1,461.41	0.00	145.19
Σεπ. - Sep.	628.53	880.71	1,544.66	3,229.12	2,391.06	5,868.04	7,686.78	1,830.07	2,131.03	2,401.31	8,285.40	1,643.91	1,323.28	653.35	2,147.00	1,438.15	0.00	141.73
Οκτ. - Oct.	664.95	962.59	1,588.72	3,188.21	2,535.41	6,657.53	7,392.39	2,291.98	2,180.03	2,591.09	<b>8,827.90</b>	1,872.81	1,359.30	654.95	2,298.40	1,545.74	0.00	146.79
Νοέμ.-Nov.	827.70	996.23	1,556.08	2,960.27	2,677.26	6,941.80	7,471.07	2,608.72	2,189.70	2,834.58	0.00	1,997.67	1,530.20	645.76	2,367.21	1,573.40	0.00	155.96
Δεκ.-Dec.	837.94	1,056.65	1,454.94	2,809.78	2,642.99	7,650.08	7,708.25	2,705.51	2,254.97	2,998.46	0.00	1,768.77	1,466.51	638.85	2,458.04	1,516.75	0.00	159.10
Ιαν. - Jan.	728.67	978.25	1,473.68	2,589.14	2,588.86	6,793.36	7,842.90	2,833.08	2,136.98	3,015.67	0.00	1,852.00	1,448.57	616.00	2,320.42	1,421.26	0.00	149.29
Φεβ. - Feb.	775.95	1,023.04	1,637.83	2,703.11	2,643.55	6,894.08	8,487.86	3,123.43	2,278.03	3,298.96	0.00	1,914.43	1,495.48	627.17	2,331.43	1,486.58	0.00	156.54
2017 Μάρ. - Mar.	748.17	1,022.34	1,664.12	2,622.75	2,730.62	7,627.13	8,994.44	3,123.43	2,447.66	3,615.35	0.00	1,664.72	1,556.88	654.10	2,422.26	1,570.69	0.00	161.79

ΧΡΗΜΑΤΙΣΤΗΡΙΑΚΗ ΑΞΙΑ 2017 (σε Εκατομμύρια Ευρώ)  
2017 MARKET CAPITALISATION (Million Euro)

ΜΗΝΑΣ MONTH	ΚΥΡΙΑ ΑΓΟΡΑ MAIN MARKET	ΧΑΜΗΛΗ ΔΙΑΣΠΟΡΑ LOW DISPERSION	ΕΠΙΤΗΡΗΣΗ SURVEILLANCE	ΠΡΟΣ ΔΙΑΓΡΑΦΗ UNDER DELETION	ΣΥΝΟΛΟ ΜΕΤΟΧΩΝ STOCKS TOTAL
31/03/2016	38,619.61	2,493.68	119.38	6.61	41,239.27
28/04/2016	39,121.56	2,583.72	131.84	6.22	41,843.34
31/05/2016	43,137.77	2,810.58	155.09	6.41	46,109.85
30/06/2016	36,105.29	2,708.65	129.11	6.60	38,949.65
29/07/2016	37,771.47	2,662.12	122.69	6.48	40,562.76
31/08/2016	38,395.18	2,707.86	144.25	6.65	41,253.94
30/09/2016	37,344.36	2,719.22	116.21	6.68	40,186.46
31/10/2016	38,700.50	2,793.83	119.79	6.36	41,620.48
30/11/2016	41,155.28	2,931.91	110.75	6.43	44,204.38
31/12/2016	42,061.11	2,915.05	119.20	6.43	45,101.80
31/01/2017	39,085.72	3,117.85	120.72	5.90	42,330.19
28/02/2017	41,248.16	3,002.64	114.74	6.41	44,371.94
31/03/2017	42,595.70	3,140.54	111.91	6.36	45,854.51

Σημειώσεις -Notes

-Δεν περιλαμβάνεται η Χρηματιστηριακή αξία των μετοχών σε αναστολή - The market value of suspended shares is not included.

2. Διάγραμμα Χρηματιστηριακής Αξίας Κύριας Αγοράς (Εκατ. Ευρώ) - Market Capitalisation Chart (Mill. Euro)

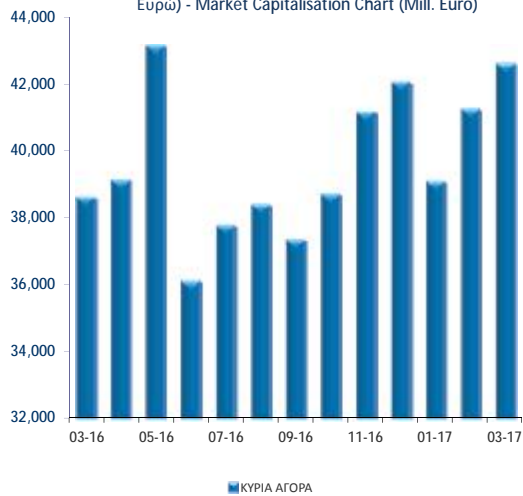

2. Διάγραμμα Χρημ/κής Αξίας Λοιπών κατηγοριών (Εκατ. Ευρώ) - Chart of Other Categories Market Capitalisation (Mill. Euro)

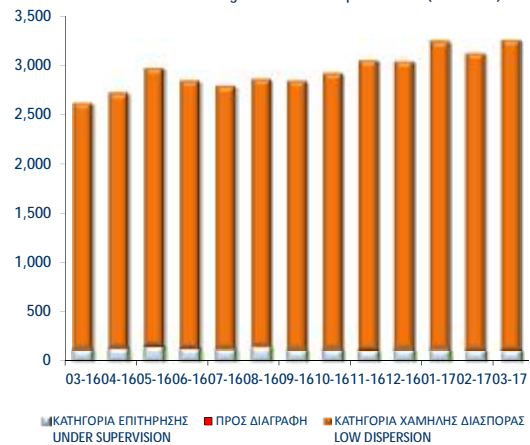



ΑΞΙΑ ΣΥΝΑΛΛΑΓΩΝ 2017 (σε Εκατομμύρια Ευρώ)  
2017 TRANSACTIONS VALUE (Million Euro)

ΜΗΝΑΣ MONTH	ΑΞΙΕΣ ΣΤΑΘΕΡΟΥ ΕΙΣΟΔΗΜΑΤΟΣ BONDS	ΜΕΤΟΧΕΣ - STOCKS					ΔΙΑΠΡΑΓΜΑΤΕΥΣΙΜΑ ΑΜΟΙΒΑΙΑ ΚΕΦΑΛΑΙΑ (Δ.Α.Κ) EXCHANGE TRADED FUNDS ETFs	ΚΑΤΑΣΤΑΣΗ ΑΝΑΣΤΟΛΗΣ SUSPENSION STATUS	ΤΙΤΛΟΙ ΠΑΡΑΣΤΑΤΙΚΟΙ WARRANTS	ΓΕΝΙΚΟ ΣΥΝΟΛΟ ΟΜΟΛΟΓΩΝ & ΧΡΕΤΡΑΦΩΝ GRAND TOTAL BONDS & SECURITIES
		ΚΥΡΙΑ ΑΓΟΡΑ MAIN MARKET	ΧΑΜΗΛΗ ΔΙΑΣΠΟΡΑ LOW DISPERSION	ΕΠΙΤΗΡΗΣΗ SURVEILLANCE	ΠΡΟΣ ΔΙΑΓΡΑΦΗ UNDER DELETION					
Μάρ. 2016 Mar.	0.01	1,601.40	0.42	0.07	0.00	0.26	0.00	0.11	1,602.88	
Απρ. - Apr.	0.01	1,162.24	0.69	0.55	0.02	0.24	0.00	1.06	1,164.80	
Μάιος - May	0.00	2,061.22	0.52	0.29	0.00	0.33	0.00	0.39	2,062.76	
Ιούν.-Jun.	0.00	1,648.42	15.21	0.28	0.00	0.95	0.00	0.26	1,665.12	
Ιούλ.-Jul.	0.00	859.41	0.54	0.10	0.00	0.32	0.00	0.10	860.47	
Αύγ. - Aug.	0.00	846.13	0.23	0.08	0.00	0.22	0.00	0.03	846.69	
Σεπ. - Sep.	0.00	824.29	0.93	0.15	0.00	0.02	0.00	0.10	825.48	
Οκτ. - Oct.	2.98	602.78	304.89	0.24	0.00	0.08	0.00	0.05	911.02	
Νοέμ.-Nov.	0.70	1,205.96	3.05	0.16	0.01	0.26	0.00	0.09	1,210.22	
Δεκ.-Dec.	0.66	1,118.90	84.68	0.24	0.00	0.03	0.00	0.18	1,204.69	
<b>Σύνολο 2016 Total</b>	<b>4.36</b>	<b>14,624.83</b>	<b>413.38</b>	<b>2.41</b>	<b>0.04</b>	<b>3.43</b>	<b>0.00</b>	<b>2.52</b>	<b>15,050.97</b>	
Ιαν. - Jan.	0.86	807.19	29.62	0.39	0.00	0.10	0.00	0.05	838.21	
Φεβ. - Feb.	0.37	821.13	3.10	0.27	0.00	0.36	0.00	0.12	825.34	
Μάρ. - Mar.	12.87	937.36	1.74	0.29	0.00	0.05	0.00	0.14	952.45	
<b>Σύνολο 2017 Total</b>	<b>14.10</b>	<b>2,565.68</b>	<b>34.46</b>	<b>0.95</b>	<b>0.00</b>	<b>0.51</b>	<b>0.00</b>	<b>0.31</b>	<b>2,616.01</b>	

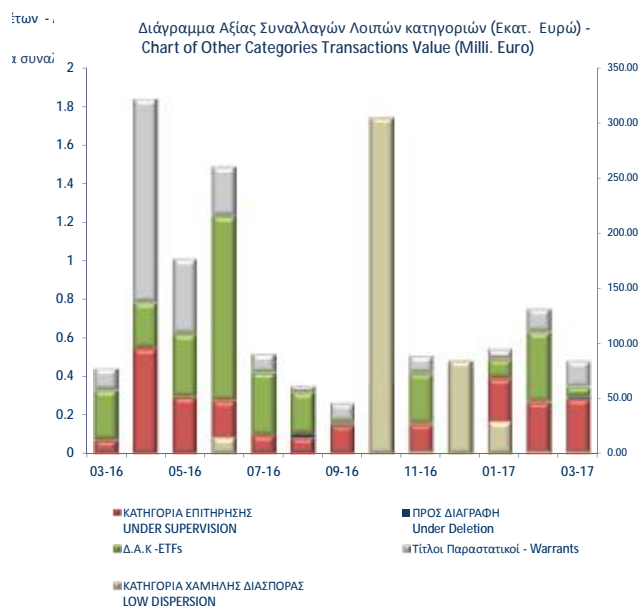
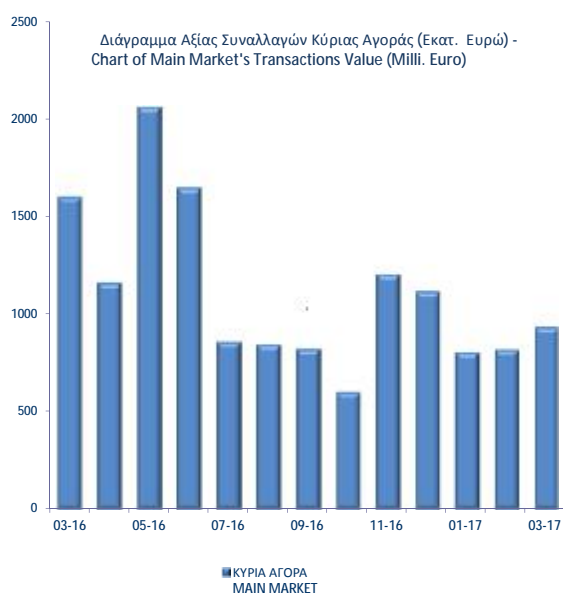

Συναλλαγές τον Μάρτιο 2017  
March 2017 Transactions

Όγκος  
Συναλλαγών  
Transactions  
Volume

Αξία Συναλλαγών  
(Ευρώ - Euro)  
Transactions Value

Ποσοστό  
Συμμετοχής  
Percentage  
(%)

Συναλλαγές	Όγκος Συναλλαγών Transactions Volume	Αξία Συναλλαγών (Ευρώ - Euro) Transactions Value	Ποσοστό Συμμετοχής Percentage (%)
<b>A. Δάνεια - Bonds</b>			
Ομολογιακά Δάνεια Επιχειρήσεων (Α.Α.Σ.Ε.) - Corporate Bonds (F.I.S.M.)	12,788,874	12,874,964.36	1.35
Σύνολο Ομολόγων Διαπραγματεύσιμα στην Α.Α.Σ.Ε. - Total of Bonds Traded in F.I.S.M. @	12,788,874	12,874,964.36	1.35
Σύνολο (εκτός Α.Α.Σ.Ε.) - Total of Bonds (F.I.S.M. excluded)	0	0.00	0.00
<b>Σύνολο Δανείων - Total of Bonds</b>	<b>12,788,874</b>	<b>12,874,964.36</b>	<b>1.35</b>
<b>B. Μετοχές - Stocks **</b>			
Τράπεζες-Banks	1,398,231,994	464,581,205.53	48.78
Χρηματοοικονομικές Υπηρεσίες-Financial Services	2,172,896	8,623,007.76	0.91
Ακίνητη Περιουσία - Real Estate	2,083,256	13,046,420.09	1.37
Ασφάλειες-Insurance	338,522	746,783.20	0.08
Βιομηχανικά Προϊόντα & Υπηρεσίες-Industrial Goods & Services	8,912,983	14,304,161.55	1.50
Κατασκευές & Υλικά Κατασκευών-Construction & Materials	16,987,463	42,276,770.43	4.44
Εμπόριο-Retail	1,066,829	16,575,193.10	1.74
Μέσα Ενημέρωσης-Media	66,215	4,444.02	0.00
Πετρέλαιο & Αέριο-Oil & Gas	5,684,847	55,106,446.02	5.79
Προσωπικά & Οικιακά Αναθά-Personal & Household Goods	7,071,505	50,847,900.94	5.34
Πρώτες Ύλες-Basic Resources	3,271,514	17,380,308.35	1.82
Υπηρεσίες Κοινής Ωφέλειας-Utilities	6,810,572	18,408,185.35	1.93
Τεχνολογία-Technology	3,204,911	2,560,556.47	0.27
Τηλεπικοινωνίες-Telecommunications	10,589,425	92,546,011.71	9.72
Τρόφιμα & Ποτά-Food & Beverage	3,806,955	23,666,482.60	2.48
Υγεία-Health Care	8,513,300	2,405,930.81	0.25
Ταξίδια & Αναψυχή-Travel & Leisure	14,410,811	102,981,831.79	10.81
Χημικά-Chemicals	314,389	716,923.62	0.08
Κύρια Αγορά - Main Market	1,432,688,082	937,361,058.83	98.42
Χαμηλής Διασποράς - Low Dispersion	2,767,999	1,743,236.98	0.18
Κατηγορία Επιτήρησης - Under Supervision	3,470,197	285,092.34	0.03
Προς Διαγραφή - Under Deletion	21,489	959.04	0.00
<b>Σύνολο Μετοχών - Total of Stocks</b>	<b>1,438,947,767</b>	<b>939,390,347.19</b>	<b>98.63</b>
<b>Γ. Διαπραγματεύσιμα Αμοιβαία Κεφάλαια (Δ.Α.Κ) - ETFs</b>	<b>3,350</b>	<b>53,028</b>	<b>0.01</b>
<b>Δ. Παραστατικοί Τίτλοι - Warrants</b>	<b>83,699,159</b>	<b>136,108</b>	<b>0.01</b>
<b>ΓΕΝΙΚΟ ΣΥΝΟΛΟ ΧΡΕΟΓΡΑΦΩΝ - SECURITIES GRAND TOTAL</b>	<b>1,539,650,276</b>	<b>952,454,447.63</b>	<b>100.00</b>
Σύνολο Δικαιωμάτων - Total of Rights *	0	0.00	0.0000

\* Η αξία συναλλαγών των δικαιωμάτων των μετοχών συμπεριλαμβάνεται στις κατά κατηγορία κλαδικές συναλλαγές, ενώ των τεμαχίων όχι.

The rights' value of transactions is included in the sectors breakdown, while the volume is not.

Στην Αξία Συναλλαγών των Μετοχών περιλαμβάνονται όλοι οι τύποι Πακέτων - All Blocks Methods' Transactions Value are included.

ΣΤΟΙΧΕΙΑ ΜΕΣΗΣ ΗΜΕΡΗΣΙΑΣ ΑΞΙΑΣ ΣΥΝΑΛΛΑΓΩΝ ΜΕΤΟΧΩΝ ΑΝΑ ΚΑΤΗΓΟΡΙΑ ΔΙΑΠΡΑΓΜΑΤΕΥΣΗΣ  
AVERAGE DAILY STOCKS VALUE OF TRANSACTIONS DATA PER TRADING CATEGORY

	Κύρια Αγορά Main Market	Χαμηλή Διασπορά Low Dispersion	Επιτήρηση Surveillance	Προς Διαγραφή Under Deletion	ΣΥΝΟΛΟ-Total	
	01/03/2017- 31/03/2017	01/03/2017-31/03/2017	01/03/2017- 31/03/2017	01/03/2017-31/03/2017	01/03/2017- 31/03/2017	
<i>Μέση Αξία Συναλλαγών χωρίς δικαιώματα (Σύνολο σε εκατ. Euro) / Average daily value of transactions without right trades (Total in million of Euros)</i>						
<b>A 1. ΑΝΑΛΥΣΗ ΑΝΑ ΦΑΣΗ</b>						<b>A1. ANALYSIS PER TRADING PHASE</b>
ΣΤΟ ΑΝΟΙΓΜΑ	0.35	0.04	0.01	0.00	0.40	At the Open
ΣΥΝΕΧΗΣ ΔΙΑΠΡΑΓΜΑΤΕΥΣΗ	31.89	0.00	0.00	0.00	31.89	ContinuousTrading
ΕΝΔΙΑΜΕΣΑ ΑΥΚΤΙΟΝ	0.04	0.02	0.00	0.00	0.07	Intraday Auctions
ΑΥΚΤΙΟΝ ΚΛΕΙΣΙΜΑΤΟΣ	4.11	0.01	0.00	0.00	4.13	Closing Auction
ΣΤΟ ΚΛΕΙΣΙΜΟ	0.94	0.00	0.00	0.00	0.94	At the Close
ΣΥΝΟΛΟ	37.34	0.08	0.01	0.00	37.43	Total
Πακέτα	3.42	0.00	0.00	0.00	3.42	BlockTrades
Γενικό ΣΥΝΟΛΟ	40.75	0.08	0.01	0.00	40.84	Grand total
Αξία συναλλαγών ανοικτών πωλήσεων	0.00%	0.00%	0.00%	0.00	0.00%	Value of Transactions Short selling
Αξία συναλλαγών ειδικών διαπραγματευτών	14.36%	0.00%	0.00%	0.00	14.33%	Value of Transactions of Market Makers
Αξία συναλλαγών μέσω ODL	66.05%	41.66%	0.00%	0.51	66.00%	Value of Transactions ODL
% Στο σύνολο	99.78%	0.19%	0.03%	0.00%	100.00%	% on the Total
	Κύρια Αγορά Main Market	Χαμηλή Διασπορά Low Dispersion	Επιτήρηση Surveillance	Προς Διαγραφή Under Deletion	ΣΥΝΟΛΟ-Total	
	01/03/2017- 31/03/2017	01/03/2017-31/03/2017	01/03/2017- 31/03/2017	01/03/2017-31/03/2017	01/03/2017- 31/03/2017	
<i>Μέση Αξία Συναλλαγών χωρίς δικαιώματα (Σύνολο σε εκατ. Euro) / Average daily value of transactions without right trades (Total in million of Euros)</i>						
<b>B 1. ΣΥΝΕΧΗΣ ΔΙΑΠΡΑΓΜΑΤΕΥΣΗ</b>						<b>B1. CONTINUOUS TRADING PHASE</b>
Α' ΧΡΟΝΙΚΗ ΠΕΡΙΟΔΟΣ ('Εως 11:00:00) *	3.85	0.00	0.00	0.00	3.85	1st Period (till 11:00:00) *
Β' ΧΡΟΝΙΚΗ ΠΕΡΙΟΔΟΣ (11:00:01 - 11:30:00)	2.58	0.00	0.00	0.00	2.58	2nd Period (11:00:01 - 11:30:00)
Γ' ΧΡΟΝΙΚΗ ΠΕΡΙΟΔΟΣ (11:30:01 - 12:00:00)	2.51	0.00	0.00	0.00	2.51	3rd Period (11:30:01 - 12:00:00)
Δ' ΧΡΟΝΙΚΗ ΠΕΡΙΟΔΟΣ (12:00:01 - 12:30:00)	2.15	0.00	0.00	0.00	2.15	4th Period (12:00:01 - 12:30:00)
Ε' ΧΡΟΝΙΚΗ ΠΕΡΙΟΔΟΣ (12:30:01 - 13:00:00)	2.24	0.00	0.00	0.00	2.24	5th Period (12:30:01 - 13:00:00)
ΣΤ' ΧΡΟΝΙΚΗ ΠΕΡΙΟΔΟΣ (13:00:01 - 13:30:00)	2.01	0.00	0.00	0.00	2.01	6th Period (14:00:01 - 13:30:00)
Ζ' ΧΡΟΝΙΚΗ ΠΕΡΙΟΔΟΣ (13:30:01 - 14:00:00)	2.04	0.00	0.00	0.00	2.04	7th Period (13:30:01 - 14:00:00)
Η' ΧΡΟΝΙΚΗ ΠΕΡΙΟΔΟΣ (14:00:01 - 14:30:00)	1.86	0.00	0.00	0.00	1.86	8th Period (14:00:01 - 14:30:00)
Θ' ΧΡΟΝΙΚΗ ΠΕΡΙΟΔΟΣ (14:30:01 - 15:00:00)	2.26	0.00	0.00	0.00	2.26	9th Period (14:30:01 - 15:00:00)
Ι' ΧΡΟΝΙΚΗ ΠΕΡΙΟΔΟΣ (15:00:01 - 15:30:00)	2.16	0.00	0.00	0.00	2.16	10th Period (Από 15:00:01 - 15:30:00)
ΙΑ' ΧΡΟΝΙΚΗ ΠΕΡΙΟΔΟΣ (15:30:01 - 16:00:00)	2.22	0.00	0.00	0.00	2.22	11th Period (15:30:01 - 16:00:00)
ΙΒ' ΧΡΟΝΙΚΗ ΠΕΡΙΟΔΟΣ (Από 16:00:01 - 16:30:00)	2.48	0.00	0.00	0.00	2.48	12th Period ( 16:00:01 - 16:30:00)
ΙΓ' ΧΡΟΝΙΚΗ ΠΕΡΙΟΔΟΣ (Από 16:30:01)	3.52	0.00	0.00	0.00	3.52	13th Period (16:30:01)
Γ(ι) ΧΡΟΝΙΚΗ ΠΕΡΙΟΔΟΣ (Από 16:50:00) - ΤΕΛΕΥΤΑΙΑ 10 ΛΕΠΤΑ	1.64	0.00	0.00	0.00	1.64	C (i) (From 16:50:00) Last ten minutes of Continuous Trading
Γ(ii) ΑΞΙΑ 30% ΠΡΑΞΕΩΝ ΤΟΥ ΒΑΣΙΚΟΥ ΠΙΝΑΚΑ	12.85	0.00	0.00	0.00	12.85	C (iii) The Value of 30% of the trades which are included to the calculation of the closing prices
<b>ΣΥΝΟΛΟ*</b>	<b>31.89</b>	<b>0.00</b>	<b>0.00</b>	<b>0.00</b>	<b>31.89</b>	<b>TOTAL</b>

\* δεν περιλαμβάνεται η αξία των συναλλαγών στο άνοιγμα

ΣΤΟΙΧΕΙΑ ΜΕΣΗΣ ΗΜΕΡΗΣΙΑΣ ΑΞΙΑΣ ΣΥΝΑΛΛΑΓΩΝ ΜΕΤΟΧΩΝ ΑΝΑ ΚΑΤΗΓΟΡΙΑ ΔΙΑΠΡΑΓΜΑΤΕΥΣΗΣ  
AVERAGE DAILY STOCKS VALUE OF TRANSACTIONS DATA PER TRADING CATEGORY

Κύρια Αγορά Main Market	Χαμηλή Διασπορά Low Dispersion	Επιτήρηση Surveillance	Προς Διαγραφή Under Deletion	ΣΥΝΟΛΟ-Total
01/03/2017- 31/03/2017	01/03/2017-31/03/2017	01/03/2017- 31/03/2017	01/03/2017-31/03/2017	01/03/2017- 31/03/2017

Γ 1. ΑΝΑΛΥΣΗ ΑΝΑ ΦΑΣΗ

ΣΤΟ ΑΝΟΙΓΜΑ	288.48	28.70	45.65	1.91	364.74
ΣΥΝΕΧΗΣ ΔΙΑΠΡΑΓΜΑΤΕΥΣΗ	12,528.61	0.00	0.00	0.00	12,528.61
ΕΝΔΙΑΜΕΣΑ ΑΥΣΤΙΟΝ	18.78	11.17	23.74	0.00	53.70
ΑΥΣΤΙΟΝ ΚΛΕΙΣΙΜΑΤΟΣ	617.04	10.26	23.57	0.00	650.87
ΣΤΟ ΚΛΕΙΣΙΜΟ	175.48	2.00	4.30	0.00	181.78
ΣΥΝΟΛΟ	13,628.39	52.13	97.26	1.91	13,779.70
Πακέτα	5.43	0.00	0.00	0.00	5.43
Γενικό ΣΥΝΟΛΟ	13,633.83	52.13	97.26	1.91	13,785.13
Αριθμός Πράξεων ανοικτών πωλήσεων	0.00%	0.00%	0.00%	0.00	0.00%
Αριθμός Πράξεων ειδικών διαπραγματευτών	13.98%	0.00%	0.00%	0.00	13.82%
Αριθμός Πράξεων μέσω ODL	75.65%	66.43%	71.99%	0.49	75.59%
% Στο σύνολο	98.90%	0.38%	0.71%	0.01%	100.00%

Μέσος Αριθμός Πράξεων χωρίς δικαιώματα. / Average daily number of transactions without right trades

C1. ANALYSIS PER TRADING PHASE

At the Open
ContinuousTrading
Intraday Auctions
Closing Auction
At the Close
Total
BlockTrades
Grand total
Number of Trades of Short selling
Number of Trades of Market Makers
Number of Trades through ODL
% on the Total

Κύρια Αγορά Main Market	Χαμηλή Διασπορά Low Dispersion	Επιτήρηση Surveillance	Προς Διαγραφή Under Deletion	ΣΥΝΟΛΟ-Total
----------------------------	-----------------------------------	---------------------------	---------------------------------	--------------

Μέσος Αριθμός Πράξεων χωρίς δικαιώματα. / Average daily number of transactions without right trades

Δ 1. ΣΥΝΕΧΗΣ ΔΙΑΠΡΑΓΜΑΤΕΥΣΗ

Α' ΧΡΟΝΙΚΗ ΠΕΡΙΟΔΟΣ ('Εως 11:00:00) *	1,518.22	0.00	0.00	0.00	1,518.22
Β' ΧΡΟΝΙΚΗ ΠΕΡΙΟΔΟΣ (11:00:01 - 11:30:00)	1,115.57	0.00	0.00	0.00	1,115.57
Γ' ΧΡΟΝΙΚΗ ΠΕΡΙΟΔΟΣ (11:30:01 - 12:00:00)	973.17	0.00	0.00	0.00	973.17
Δ' ΧΡΟΝΙΚΗ ΠΕΡΙΟΔΟΣ (12:00:01 - 12:30:00)	872.17	0.00	0.00	0.00	872.17
Ε' ΧΡΟΝΙΚΗ ΠΕΡΙΟΔΟΣ (12:30:01 - 13:00:00)	886.91	0.00	0.00	0.00	886.91
ΣΤ' ΧΡΟΝΙΚΗ ΠΕΡΙΟΔΟΣ (13:00:01 - 13:30:00)	761.09	0.00	0.00	0.00	761.09
Ζ' ΧΡΟΝΙΚΗ ΠΕΡΙΟΔΟΣ (13:30:01 - 14:00:00)	754.04	0.00	0.00	0.00	754.04
Η' ΧΡΟΝΙΚΗ ΠΕΡΙΟΔΟΣ (14:00:01 - 14:30:00)	748.17	0.00	0.00	0.00	748.17
Θ' ΧΡΟΝΙΚΗ ΠΕΡΙΟΔΟΣ (14:30:01 - 15:00:00)	797.78	0.00	0.00	0.00	797.78
Ι' ΧΡΟΝΙΚΗ ΠΕΡΙΟΔΟΣ (15:00:01 - 15:30:00)	808.43	0.00	0.00	0.00	808.43
ΙΑ' ΧΡΟΝΙΚΗ ΠΕΡΙΟΔΟΣ (15:30:01 - 16:00:00)	846.52	0.00	0.00	0.00	846.52
ΙΒ' ΧΡΟΝΙΚΗ ΠΕΡΙΟΔΟΣ (Από 16:00:01 - 16:30:00)	936.78	0.00	0.00	0.00	936.78
ΙΓ' ΧΡΟΝΙΚΗ ΠΕΡΙΟΔΟΣ (Από 16:30:01)	1,509.74	0.00	0.00	0.00	1,509.74
Γ(ι) ΧΡΟΝΙΚΗ ΠΕΡΙΟΔΟΣ (Από 16:50:00) - ΤΕΛΕΥΤΑΙΑ 10 ΛΕΠΤΑ	719.35	0.00	0.00	0.00	719.35
Γ(ii) ΑΞΙΑ 30% ΠΡΑΞΕΩΝ ΤΟΥ ΒΑΣΙΚΟΥ ΠΙΝΑΚΑ	4,039.96	0.00	0.00	0.70	4,040.65
ΣΥΝΟΛΟ*	12,528.61	0.00	0.00	0.00	12,528.61

\* δεν περιλαμβάνεται η αξία των συναλλαγών στο άνοιγμα

D1. CONTINUOUS TRADING PHASE

1st Period (till 11:00:00) *
2rd Period (11:00:01 - 11:30:00)
3rd Period (11:30:01 - 12:00:00)
4th Period (12:00:01 - 12:30:00)
5th Period (12:30:01 - 13:00:00)
6th Period (14:00:01 - 13:30:00)
7th Period (13:30:01 - 14:00:00)
8th Period (14:00:01 - 14:30:00)
9th Period (14:30:01 - 15:00:00)
10th Period (Από 15:00:01 - 15:30:00)
11th Period (15:30:01 - 16:00:00)
12th Period ( 16:00:01 - 16:30:00)
13th Period (16:30:01)
C (i) (From 16:50:00) Last ten minutes of Continuous Trading
C (iii) The Value of 30% of the trades which are included to the calculation of the closing prices
TOTAL

ΣΤΟΙΧΕΙΑ ΜΕΣΗΣ ΗΜΕΡΗΣΙΑΣ ΑΞΙΑΣ ΣΥΝΑΛΛΑΓΩΝ ΜΕΤΟΧΩΝ ΑΝΑ ΔΕΙΚΤΗ ΚΥΡΙΑΣ ΑΓΟΡΑΣ  
AVERAGE DAILY STOCKS VALUE OF TRANSACTIONS DATA PER INDEX OF MAIN MARKET

ΓΔ Composite Index	FTSE/X.A. Large Cap - FTSE/Athex Large Cap	FTSE/X.A. Mid Cap - FTSE/Athex Mid Cap	FTSE/X.A Mid & Small Cap Θεμελιωδών μεγεθών		
01/03/2017- 31/03/2017	01/03/2017- 31/03/2017	01/03/2017-31/03/2017	01/03/2017-31/03/2017		
<i>Μέση Αξία Συναλλαγών χωρίς δικαιώματα (Σύνολο σε εκατ. Euro) / Average daily value of transactions without right trades (Total in million of Euros)</i>					
A 1. ΑΝΑΛΥΣΗ ΑΝΑ ΦΑΣΗ				A1. ANALYSIS PER TRADING PHASE	
ΣΤΟ ΑΝΟΙΓΜΑ	0.34	0.32	0.01	0.01	At the Open
ΣΥΝΕΧΗΣ ΔΙΑΠΡΑΓΜΑΤΕΥΣΗ	31.48	30.11	0.70	0.49	Continuous Trading
ΕΝΔΙΑΜΕΣΑ ΑΥΚΤΙΟΝ	0.04	0.04	0.00	0.00	Intraday Auctions
ΑΥΚΤΙΟΝ ΚΛΕΙΣΙΜΑΤΟΣ	4.10	4.02	0.05	0.01	Closing Auction
ΣΤΟ ΚΛΕΙΣΙΜΟ	0.93	0.87	0.05	0.00	At the Close
ΣΥΝΟΛΟ	36.89	35.36	0.82	0.51	Total
Πακέτα	3.42	2.97	0.29	0.13	Block Trades
Γενικό ΣΥΝΟΛΟ	40.31	38.33	1.11	0.65	Grand total
Αξία συναλλαγών ανοικτών πωλήσεων	0.00%	0.00%	0.00%	0.00%	Value of Transactions Short selling
Αξία συναλλαγών ειδικών διαπραγματευτών	14.31%	14.83%	8.20%	1.44%	Value of Transactions of Market Makers
Αξία συναλλαγών μέσω ODL	66.02%	67.30%	46.99%	30.46%	Value of Transactions ODL
% Στο σύνολο	98.69%	93.84%	2.72%	1.58%	% on the Total
ΓΔ Composite Index	FTSE/X.A. Large Cap - FTSE/Athex Large Cap	FTSE/X.A. Mid Cap - FTSE/Athex Mid Cap	FTSE/X.A Mid & Small Cap Θεμελιωδών μεγεθών		
<i>Μέση Αξία Συναλλαγών χωρίς δικαιώματα (Σύνολο σε εκατ. Euro) / Average daily value of transactions without right trades (Total in million of Euros)</i>					
B 1. ΣΥΝΕΧΗΣ ΔΙΑΠΡΑΓΜΑΤΕΥΣΗ				B1. CONTINUOUS TRADING PHASE	
A' ΧΡΟΝΙΚΗ ΠΕΡΙΟΔΟΣ ( Έως 11:00:00) *	3.81	3.69	0.08	0.04	1st Period (till 11:00:00) *
B' ΧΡΟΝΙΚΗ ΠΕΡΙΟΔΟΣ (11:00:01 - 11:30:00)	2.55	2.43	0.08	0.03	2nd Period (11:00:01 - 11:30:00)
Γ' ΧΡΟΝΙΚΗ ΠΕΡΙΟΔΟΣ (11:30:01 - 12:00:00)	2.47	2.36	0.08	0.01	3rd Period (11:30:01 - 12:00:00)
Δ' ΧΡΟΝΙΚΗ ΠΕΡΙΟΔΟΣ (12:00:01 - 12:30:00)	2.12	2.04	0.05	0.02	4th Period (12:00:01 - 12:30:00)
Ε' ΧΡΟΝΙΚΗ ΠΕΡΙΟΔΟΣ (12:30:01 - 13:00:00)	2.21	2.11	0.06	0.02	5th Period (12:30:01 - 13:00:00)
ΣΤ' ΧΡΟΝΙΚΗ ΠΕΡΙΟΔΟΣ (13:00:01 - 13:30:00)	1.98	1.91	0.04	0.01	6th Period (14:00:01 - 13:30:00)
Ζ' ΧΡΟΝΙΚΗ ΠΕΡΙΟΔΟΣ (13:30:01 - 14:00:00)	2.00	1.75	0.03	0.21	7th Period (13:30:01 - 14:00:00)
Η' ΧΡΟΝΙΚΗ ΠΕΡΙΟΔΟΣ (14:00:01 - 14:30:00)	1.83	1.74	0.04	0.04	8th Period (14:00:01 - 14:30:00)
Θ' ΧΡΟΝΙΚΗ ΠΕΡΙΟΔΟΣ (14:30:01 - 15:00:00)	2.24	2.15	0.04	0.04	9th Period (14:30:01 - 15:00:00)
Ι' ΧΡΟΝΙΚΗ ΠΕΡΙΟΔΟΣ (15:00:01 - 15:30:00)	2.15	2.08	0.04	0.02	10th Period (Από 15:00:01 - 15:30:00)
ΙΑ' ΧΡΟΝΙΚΗ ΠΕΡΙΟΔΟΣ (15:30:01 - 16:00:00)	2.19	2.10	0.07	0.02	11th Period (15:30:01 - 16:00:00)
ΙΒ' ΧΡΟΝΙΚΗ ΠΕΡΙΟΔΟΣ (Από 16:00:01 - 16:30:00)	2.45	2.37	0.04	0.02	12th Period ( 16:00:01 - 16:30:00)
ΙΓ' ΧΡΟΝΙΚΗ ΠΕΡΙΟΔΟΣ (Από 16:30:01)	3.48	3.38	0.06	0.02	13th Period (16:30:01)
Γ(ι) ΧΡΟΝΙΚΗ ΠΕΡΙΟΔΟΣ (Από 16:50:00) - ΤΕΛΕΥΤΑΙΑ 10 ΛΕΠΤΑ	1.63	1.58	0.03	0.01	C (i) (From 16:50:00) Last ten minutes of Continuous Trading
Γ(ii) ΑΞΙΑ 30% ΠΡΑΞΕΩΝ ΤΟΥ ΒΑΣΙΚΟΥ ΠΙΝΑΚΑ	12.74	12.35	0.23	0.10	C (iii) The Value of 30% of the trades which are included to the calculation of the closing prices
ΣΥΝΟΛΟ*	31.48	30.11	0.70	0.49	TOTAL

\* δεν περιλαμβάνεται η αξία των συναλλαγών στο άνοιγμα

ΣΤΟΙΧΕΙΑ ΜΕΣΗΣ ΗΜΕΡΗΣΙΑΣ ΑΞΙΑΣ ΣΥΝΑΛΛΑΓΩΝ ΜΕΤΟΧΩΝ ΑΝΑ ΔΕΙΚΤΗ ΚΥΡΙΑΣ ΑΓΟΡΑΣ  
AVERAGE DAILY STOCKS VALUE OF TRANSACTIONS DATA PER INDEX OF MAIN MARKET

ΓΔ Composite Index	FTSE/X.A. Large Cap - FTSE/Athex Large Cap	FTSE/X.A. Mid Cap - FTSE/Athex Mid Cap	FTSE/X.A Mid & Small Cap Θεμελιωδών μεγεθών		
	01/03/2017- 31/03/2017	01/03/2017- 31/03/2017	01/03/2017-31/03/2017	01/03/2017-31/03/2017	
<i>Μέσος Αριθμός Πράξεων χωρίς πακέτα. / Average daily number of transactions without right trades</i>					C1. ANALYSIS PER TRADING PHASE
Γ 1. ΑΝΑΛΥΣΗ ΑΝΑ ΦΑΣΗ					
ΣΤΟ ΑΝΟΙΓΜΑ	221.65	173.61	16.26	19.30	At the Open
ΣΥΝΕΧΗΣ ΔΙΑΠΡΑΓΜΑΤΕΥΣΗ	11,903.96	10,478.17	736.78	201.17	Continuous Trading
ΕΝΔΙΑΜΕΣΑ ΑΥΣΤΙΟΝ	13.35	11.48	0.48	1.43	Intraday Auctions
ΑΥΣΤΙΟΝ ΚΛΕΙΣΙΜΑΤΟΣ	582.70	496.61	44.48	12.22	Closing Auction
ΣΤΟ ΚΛΕΙΣΙΜΟ	159.78	125.96	15.61	5.26	At the Close
ΣΥΝΟΛΟ	12,881.43	11,285.83	813.61	239.39	Total
Πακέτα	5.43	4.87	0.43	0.04	Block Trades
Γενικό ΣΥΝΟΛΟ	12,886.87	11,290.70	814.04	239.43	Grand total
Αριθμός Πράξεων ανοικτών πωλήσεων	0.00%	0.00%	0.00%	0.00%	Number of Trades of Short selling
Αριθμός Πράξεων ειδικών διαπραγματευτών	13.77%	14.65%	12.13%	9.05%	Number of Trades of Market Makers
Αριθμός Πράξεων μέσω ODL	75.43%	75.34%	78.99%	79.26%	Number of Trades through ODL
% Στο σύνολο	93.48%	81.90%	5.91%	1.74%	% on the Total
ΓΔ Composite Index	FTSE/X.A. Large Cap - FTSE/Athex Large Cap	FTSE/X.A. Mid Cap - FTSE/Athex Mid Cap	FTSE/X.A Mid & Small Cap Θεμελιωδών μεγεθών		
<i>Μέσος Αριθμός Πράξεων χωρίς πακέτα. / Average daily number of transactions without block trades</i>					D1. CONTINUOUS TRADING PHASE
Δ 1. ΣΥΝΕΧΗΣ ΔΙΑΠΡΑΓΜΑΤΕΥΣΗ					
Α' ΧΡΟΝΙΚΗ ΠΕΡΙΟΔΟΣ ( Έως 11:00:00) *	1,466.70	1,323.26	90.83	16.91	1st Period (till 11:00:00) *
Β' ΧΡΟΝΙΚΗ ΠΕΡΙΟΔΟΣ (11:00:01 - 11:30:00)	1,059.78	931.35	70.39	16.48	2nd Period (11:00:01 - 11:30:00)
Γ' ΧΡΟΝΙΚΗ ΠΕΡΙΟΔΟΣ (11:30:01 - 12:00:00)	918.17	810.30	62.61	14.35	3rd Period (11:30:01 - 12:00:00)
Δ' ΧΡΟΝΙΚΗ ΠΕΡΙΟΔΟΣ (12:00:01 - 12:30:00)	825.87	718.26	58.43	14.04	4th Period (12:00:01 - 12:30:00)
Ε' ΧΡΟΝΙΚΗ ΠΕΡΙΟΔΟΣ (12:30:01 - 13:00:00)	839.83	729.22	60.52	17.17	5th Period (12:30:01 - 13:00:00)
ΣΤ' ΧΡΟΝΙΚΗ ΠΕΡΙΟΔΟΣ (13:00:01 - 13:30:00)	721.39	631.30	41.78	13.22	6th Period (14:00:01 - 13:30:00)
Ζ' ΧΡΟΝΙΚΗ ΠΕΡΙΟΔΟΣ (13:30:01 - 14:00:00)	716.39	625.22	39.91	12.09	7th Period (13:30:01 - 14:00:00)
Η' ΧΡΟΝΙΚΗ ΠΕΡΙΟΔΟΣ (14:00:01 - 14:30:00)	710.91	610.52	47.91	14.83	8th Period (14:00:01 - 14:30:00)
Θ' ΧΡΟΝΙΚΗ ΠΕΡΙΟΔΟΣ (14:30:01 - 15:00:00)	758.00	660.91	49.04	12.35	9th Period (14:30:01 - 15:00:00)
Ι' ΧΡΟΝΙΚΗ ΠΕΡΙΟΔΟΣ (15:00:01 - 15:30:00)	764.61	676.26	43.26	12.13	10th Period (Από 15:00:01 - 15:30:00)
ΙΑ' ΧΡΟΝΙΚΗ ΠΕΡΙΟΔΟΣ (15:30:01 - 16:00:00)	804.17	710.43	44.09	16.30	11th Period (15:30:01 - 16:00:00)
ΙΒ' ΧΡΟΝΙΚΗ ΠΕΡΙΟΔΟΣ (Από 16:00:01 - 16:30:00)	891.13	789.13	42.74	14.96	12th Period ( 16:00:01 - 16:30:00)
ΙΓ' ΧΡΟΝΙΚΗ ΠΕΡΙΟΔΟΣ (Από 16:30:01)	1,427.00	1,262.00	85.26	26.35	13th Period (16:30:01)
Γ(i) ΧΡΟΝΙΚΗ ΠΕΡΙΟΔΟΣ (Από 16:50:00) - ΤΕΛΕΥΤΑΙΑ 10 ΛΕΠΤΑ	679.70	601.52	39.83	13.09	C (i) (From 16:50:00) Last ten minutes of Continuous Trading
Γ(ii) ΑΞΙΑ 30% ΠΡΑΞΕΩΝ ΤΟΥ ΒΑΣΙΚΟΥ ΠΙΝΑΚΑ	3,814.22	3,346.65	239.00	71.65	C (ii) The Value of 30% of the trades which are included to the calculation of the closing prices
ΣΥΝΟΛΟ*	11,903.96	10,478.17	736.78	201.17	TOTAL
* δεν περιλαμβάνεται η αξία των συναλλαγών στο άνοιγμα					

## Μηνιαίοι μέσοι όροι spread - Σύνολο αγορών Monthly average spread - Total of markets

ΜΗΝΑΣ-ΕΤΟΣ MONTH/YEAR	Spread πράξεων * Trades spread *	Time (συνεδρίασης) spread ** Time spread **	Μέση Ημερήσια Αξία συναλλαγών Average Transactions Value
03-16	5.021	8.065	80.113
04-16	4.174	6.919	58.239
05-16	4.757	6.244	103.138
06-16	4.680	7.240	79.291
07-16	4.513	7.566	40.975
08-16	4.090	7.590	38.486
09-16	4.486	6.513	37.522
10-16	4.049	6.816	45.402
11-16	4.809	7.817	54.978
12-16	4.638	6.584	57.335
01-17	5.238	7.519	39.874
02-17	4.838	6.923	43.420
03-17	5.004	6.694	40.851



**Spread:** Ως spread ορίζεται το ηλίκο της διαφοράς της καλύτερης τιμής αγοράς από την καλύτερη τιμή πώλησης προς το ημίαθροισμα αυτών των τιμών.

**Spread:** The spread is defined as the ratio of the difference between the best ask and the best bid price over the average of the sum of the two prices.

\* **Spread πράξεων:** Ο σταθμισμένος, με την ποσοστιαία αξία συναλλαγών των πράξεων, μέσος όρος των spread που αντιστοιχούν σε αυτές τις πράξεις. Το spread που αντιστοιχεί στην αξία συναλλαγών κάποιας πράξης είναι αυτό που παρατηρείται ακριβώς πριν τη διενέργεια της πράξης.

**Trades spread:** The weighted, by traded value, average of the spreads corresponding to these trades. The spread that corresponds to a trade is the one experienced exactly before the trade.

**Spread συνεδρίασης:** Ο σταθμισμένος, με την ποσοστιαία χρονική διάρκεια, μέσος όρος των spread που παρατηρούνται κατά τη διάρκεια της συνεδρίασης.

**Time spread:** The weighted, by time duration, average of spreads experienced during a trading session.

Μηνιαία μέση κυκλοφοριακή ταχύτητα  
Monthly average velocity

ΜΗΝΑΣ-ΕΤΟΣ MONTH/YEAR	ΚΥΡΙΑ ΑΓΟΡΑ MAIN MARKET	ΧΑΜΗΛΗΣ ΔΙΑΣΠΟΡΑΣ LOW DISPERSION	ΕΠΙΤΗΡΗΣΗΣ SURVEILLANCE	ΣΥΝΟΛΟ ΑΓΟΡΩΝ TOTAL MARKETS	FTSE®/ATHEX Large Cap	Γενικός Δείκτης ΧΑ ΑΤΗΧ Composite Index
03-16	0.193%	0.001%	0.003%	0.180%	0.219%	0.201%
04-16	0.139%	0.001%	0.060%	0.129%	0.156%	0.144%
05-16	0.216%	0.001%	0.010%	0.201%	0.242%	0.225%
06-16	0.183%	0.001%	0.009%	0.170%	0.206%	0.190%
07-16	0.100%	0.001%	0.004%	0.092%	0.111%	0.104%
08-16	0.063%	0.000%	0.003%	0.058%	0.071%	0.065%
09-16	0.089%	0.002%	0.005%	0.083%	0.100%	0.093%
10-16	0.072%	0.010%	0.010%	0.067%	0.079%	0.074%
11-16	0.118%	0.005%	0.006%	0.110%	0.133%	0.123%
12-16	0.114%	0.014%	0.011%	0.107%	0.125%	0.118%
01-17	0.083%	0.048%	0.015%	0.080%	0.088%	0.085%
02-17	0.099%	0.005%	0.012%	0.092%	0.107%	0.102%
03-17	0.089%	0.013%	0.011%	0.084%	0.096%	0.092%

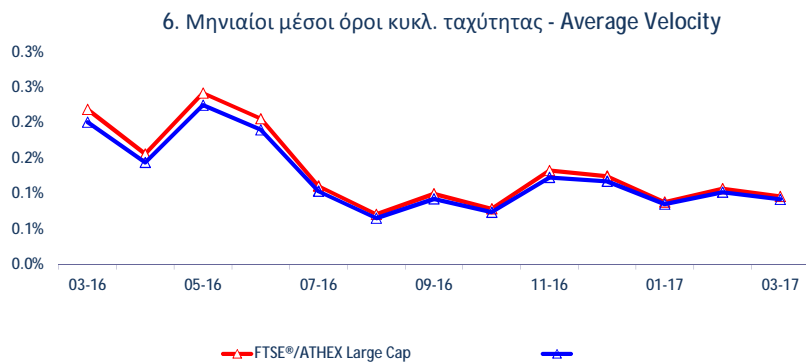
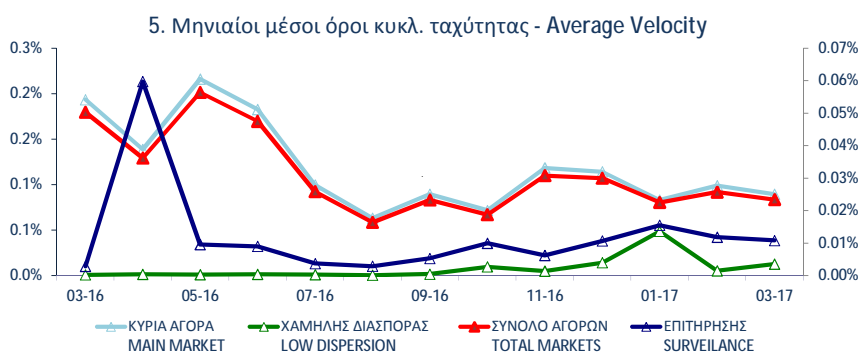

$$\sum_{i=1}^m \frac{V_i}{XA_i}$$

$V_i$   
 $XA_i$

: αξία συναλλαγών της μετοχής για κάθε μέρα διαπραγμάτευσης  $i$  - trading value of the stock in each trading day  $i$

: χρηματιστηριακή αξία της μετοχής - market capitalisation of the stock

$m$

: αριθμός ημερών που διαπραγματεύτηκε η μετοχή - number of trading days of the stock



Μηνιαία ιστορική μεταβλητότητα (volatility)  
Monthly historical volatility

ΜΗΝΑΣ-ΕΤΟΣ MONTH/YEAR	ΚΥΡΙΑ ΑΓΟΡΑ MAIN MARKET	ΧΑΜΗΛΗΣ ΔΙΑΣΠΟΡΑΣ LOW DISPERSION	ΕΠΙΤΗΡΗΣΗΣ SURVEILLANCE	ΣΥΝΟΛΟ ΑΓΟΡΩΝ TOTAL MARKETS	FTSE®/ATHEX Large Cap	Γενικός Δείκτης ΧΑ ATHEX Composite Index
03-16	15.75%	19.09%	28.69%	15.91%	14.14%	14.54%
04-16	14.11%	13.35%	25.18%	14.50%	11.58%	12.59%
05-16	14.09%	16.93%	20.40%	13.68%	10.58%	11.66%
06-16	18.51%	17.07%	18.51%	17.16%	21.03%	19.17%
07-16	13.11%	14.35%	17.51%	12.28%	10.05%	12.55%
08-16	12.40%	18.97%	18.22%	11.67%	9.40%	11.43%
09-16	13.86%	18.21%	19.14%	13.34%	9.11%	11.44%
10-16	12.29%	18.54%	18.20%	12.68%	7.56%	9.77%
11-16	13.25%	14.36%	21.74%	13.75%	10.44%	10.64%
12-16	17.69%	12.84%	25.21%	17.22%	10.65%	11.67%
01-17	14.60%	10.81%	24.59%	14.94%	8.64%	10.66%
02-17	11.90%	9.21%	21.30%	12.66%	7.99%	9.62%
03-17	13.75%	11.51%	27.12%	15.01%	8.52%	10.75%

7. Μηνιαίες ιστορικές μεταβλητότητες- Average historic volatility

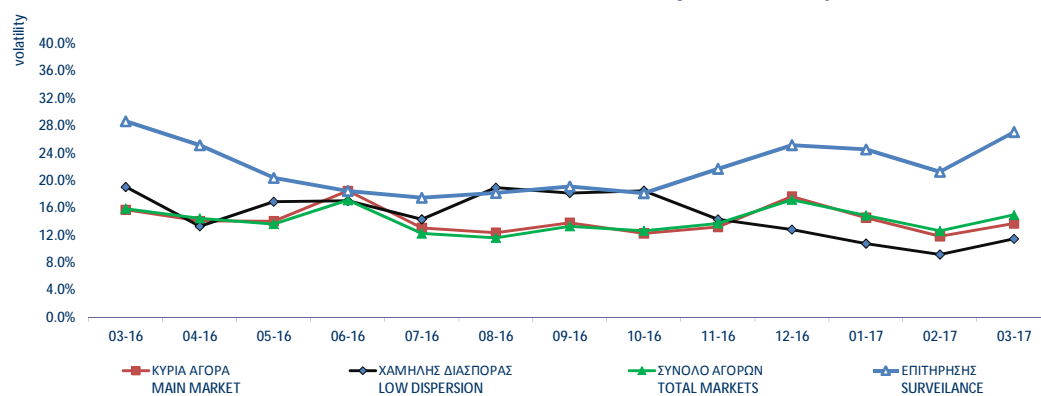

8. Μηνιαίες ιστορικές μεταβλητότητες- Average historic volatility

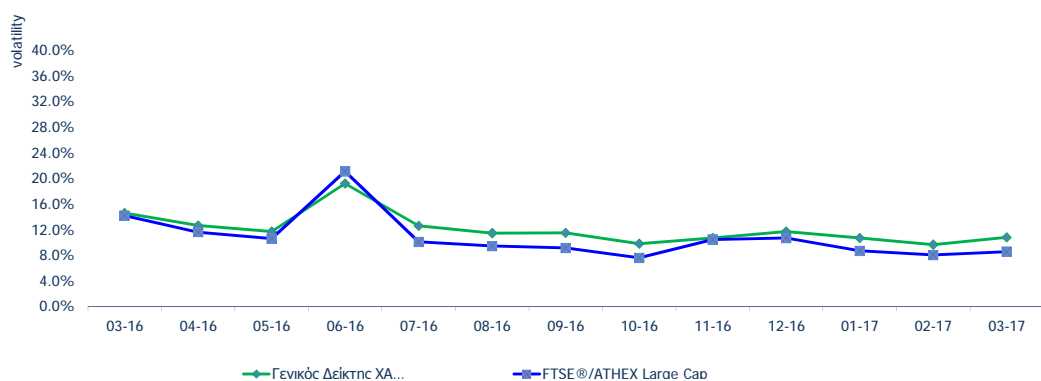

ΟΜΟΛΟΓΑ ΔΙΑΠΡΑΓΜΑΤΕΥΣΙΜΑ ΣΤΗΝ Α.Α.Σ.Ε. BONDS TRADED IN FIXED INCOME SECURITIES' MARKET

Όνομαστική Αξία Nominal Value	Σήμεραγός Επιτόκιο Today's Interest Rate	Αξία Τελευταίου Αποπληρωθέντος Τόκου/Αξία Τόκου που Πληρώθηκε Value of Last Paid	Αποπληρωθέντος Τόκου Accrued Interest	Απόδοση στη Λήξη Yield to Maturity (%)	Ημερομηνία Έκδοσης Issue Date	Διάρκεια (Έτη) - No Σημείωσης - Note Nr	Όνομασία Name	Μηνιαίες Τιμές Συναλλαγών επί τοις Εκατό (%)			Όγκος Συναλλαγών Volume of Transactions	Αξία Συναλλαγών (χιλ. €) Value of Transactions (thous. €)	Τιμές Έτους από 1.1. 2017	
								Κατώτερη - Low (%)	Ανώτερη - High (%)	Κλεισιμο-Clc (%)			Κατώτερη - Low (%)	Ανώτερη - High (%)
<b>ΟΜΟΛΟΓΙΑΚΑ ΔΑΝΕΙΑ ΕΠΙΧΕΙΡΗΣΕΩΝ – ΟΡΓΑΝΩΜΕΝΗ ΑΓΟΡΑ (ΜΕΤΑΤΡΕΨΙΜΑ) - CONVERTIBLE CORPORATE BONDS - REGULATED MARKET</b>														
€ 13.76	0.00%	0.18			12.07.07	18	NHPEYS IXΘYOKAΛMIEPΓEIEΣ A.E. (M.O.Δ.) - NIREUS S.A. (Convertible)	100.00	100.00	100.00		10.00	150.00	
€ 1.00	7.00%	0.02			29.07.13	6	MARFIN INVESTMENT GROUP A.E. ΣΕΙΡΑ Α (Μ.Ο.Δ.) - MARFIN INVESTMENT GROUP S.A. SERIES A (Convert.)	1.00	1.00	1.00		1.00	1.00	
€ 1.00	6.30%	0.02			29.07.13	7	MARFIN INVESTMENT GROUP A.E. ΣΕΙΡΑ Β (Μ.Ο.Δ.) - MARFIN INVESTMENT GROUP S.A. SERIES B (Convert.)	0.85	0.85	0.85		0.85	0.85	
€ 0.30	1.00%	0.00			11.10.16	9	FORTHNET A.E. (Μ.Ο.Δ.) - FORTHNET S.A. (Convertible)	100.00	100.00	100.00		100.00	100.00	
<b>ΟΜΟΛΟΓΙΑΚΑ ΔΑΝΕΙΑ ΕΠΙΧΕΙΡΗΣΕΩΝ – ΟΡΓΑΝΩΜΕΝΗ ΑΓΟΡΑ (ΜΗ ΜΕΤΑΤΡΕΨΙΜΑ) NON CONVERTIBLE CORPORATE BONDS - REGULATED MARKET</b>														
€ 1.00	5.00%	0.01	0.0000	4.65	04.10.16	5	HOUSEMARKET A.E. (Μη Μετατρέψιμο) - HOUSEMARKET S.A. (Non Convertible)	100.21	100.95	100.90	1,758,874	1,784.15	99.90	101.30
€ 1,000.00	3.50%	17.89	1.3611	3.37	21.03.17	5	Ο.Π.Α.Π. Α.Ε. (Μη Μετατρέψιμο) - Ο.Π.Α.Π. S.A. (Non Convertible)	100.50	101.40	100.56	11,030,000	11,090.82	100.50	101.40

ΟΜΟΛΟΓΑ ΔΙΑΠΡΑΓΜΑΤΕΥΣΙΜΑ ΣΤΗΝ Α.Α.Σ.Ε. BONDS TRADED IN FIXED INCOME SECURITIES' MARKET

Όνομαστική Αξία Nominal Value	Σημερινό Επιτόκιο Today's Interest Rate	Αξία Τελευταίου Αποπληρωθέντος Τόκου/Αξία Value of Last Paid	Ακτουμένο Τόκο Accrued Interest	Απόδοση στη Λήξη Yield to Maturity (%)	Ημερομηνία Έκδοσης Issue Date	Διάρκεια (Έτη)- No Σημείωσης - Note Nr	Όνομασία Name	Μηνιαίες Τιμές Συναλλαγών επί τοις Εκατό (%)			Όγκος Συναλλαγών Volume of Transactions	Αξία Συναλλαγών (χιλ. €) Value of Transactions (thous. €)	Τιμές Έτους από 1.1. 2017	
								Κατώτερη - Low (%)	Ανώτερη - High (%)	Κλεισιμο-Clc (%)			Κατώτερη - Low (%)	Ανώτερη - High (%)
<b>ΟΜΟΛΟΓΑ ΕΛΛΗΝΙΚΟΥ ΔΗΜΟΣΙΟΥ - GOVERNMENT BONDS - DEMATERIALIZED SECURITIES</b>														
€	1.00	3.00%	0.02		09.03.12	11	ΟΕΔ-ΣΤΘ-240223-11x-2,000-1,00 - GGB-FXD-240223-11Y-2,000-1,00	10.00	10.00	10.00		10.00	10.00	
€	1.00	3.00%	0.02		09.03.12	12	ΟΕΔ-ΣΤΘ-240224-12x-2,000-1,00 - GGB-FXD-240224-12Y-2,000-1,00	10.00	10.00	10.00		10.00	10.00	
€	1.00	3.00%	0.02		09.03.12	13	ΟΕΔ-ΣΤΘ-240225-13x-2,000-1,00 - GGB-FXD-240225-13Y-2,000-1,00	10.00	10.00	10.00		10.00	10.00	
€	1.00	3.00%	0.02		09.03.12	14	ΟΕΔ-ΣΤΘ-240226-14x-2,000-1,00 - GGB-FXD-240226-14Y-2,000-1,00	10.00	10.00	10.00		10.00	10.00	
€	1.00	3.00%	0.02		09.03.12	15	ΟΕΔ-ΣΤΘ-240227-15x-2,000-1,00 - GGB-FXD-240227-15Y-2,000-1,00	10.00	10.00	10.00		10.00	10.00	
€	1.00	3.00%	0.02		09.03.12	16	ΟΕΔ-ΣΤΘ-240228-16x-2,000-1,00 - GGB-FXD-240228-16Y-2,000-1,00	10.00	10.00	10.00		10.00	10.00	
€	1.00	3.00%	0.02		09.03.12	17	ΟΕΔ-ΣΤΘ-240229-17x-2,000-1,00 - GGB-FXD-240229-17Y-2,000-1,00	10.00	10.00	10.00		10.00	10.00	
€	1.00	3.00%	0.02		09.03.12	18	ΟΕΔ-ΣΤΘ-240230-18x-2,000-1,00 - GGB-FXD-240230-18Y-2,000-1,00	10.00	10.00	10.00		10.00	10.00	
€	1.00	3.00%	0.02		09.03.12	19	ΟΕΔ-ΣΤΘ-240231-19x-2,000-1,00 - GGB-FXD-240231-19Y-2,000-1,00	10.00	10.00	10.00		10.00	10.00	
€	1.00	3.00%	0.02		09.03.12	20	ΟΕΔ-ΣΤΘ-240232-20x-2,000-1,00 - GGB-FXD-240232-20Y-2,000-1,00	10.00	10.00	10.00		10.00	10.00	
€	1.00	3.00%	0.02		09.03.12	21	ΟΕΔ-ΣΤΘ-240233-21x-2,000-1,00 - GGB-FXD-240233-21Y-2,000-1,00	10.00	10.00	10.00		10.00	10.00	
€	1.00	3.00%	0.02		09.03.12	22	ΟΕΔ-ΣΤΘ-240234-22x-2,000-1,00 - GGB-FXD-240234-22Y-2,000-1,00	10.00	10.00	10.00		10.00	10.00	
€	1.00	3.00%	0.02		09.03.12	23	ΟΕΔ-ΣΤΘ-240235-23x-2,000-1,00 - GGB-FXD-240235-23Y-2,000-1,00	10.00	10.00	10.00		10.00	10.00	
€	1.00	3.00%	0.02		09.03.12	24	ΟΕΔ-ΣΤΘ-240236-24x-2,000-1,00 - GGB-FXD-240236-24Y-2,000-1,00	10.00	10.00	10.00		10.00	10.00	
€	1.00	3.00%	0.02		09.03.12	25	ΟΕΔ-ΣΤΘ-240237-25x-2,000-1,00 - GGB-FXD-240237-25Y-2,000-1,00	10.00	10.00	10.00		10.00	10.00	
€	1.00	3.00%	0.02		09.03.12	26	ΟΕΔ-ΣΤΘ-240238-26x-2,000-1,00 - GGB-FXD-240238-26Y-2,000-1,00	10.00	10.00	10.00		10.00	10.00	
€	1.00	3.00%	0.02		09.03.12	27	ΟΕΔ-ΣΤΘ-240239-27x-2,000-1,00 - GGB-FXD-240239-27Y-2,000-1,00	10.00	10.00	10.00		10.00	10.00	
€	1.00	3.00%	0.02		09.03.12	28	ΟΕΔ-ΣΤΘ-240240-28x-2,000-1,00 - GGB-FXD-240240-28Y-2,000-1,00	10.00	10.00	10.00		10.00	10.00	
€	1.00	3.00%	0.02		09.03.12	29	ΟΕΔ-ΣΤΘ-240241-29x-2,000-1,00 - GGB-FXD-240241-29Y-2,000-1,00	10.00	10.00	10.00		10.00	10.00	
€	1.00	3.00%	0.02		09.03.12	30	ΟΕΔ-ΣΤΘ-240242-30x-2,000-1,00 - GGB-FXD-240242-30Y-2,000-1,00	10.00	10.00	10.00		10.00	10.00	
€	1,000.00	4.75%	47.50		17.04.14	5	ΟΕΔ-ΣΤΘ-170419-05x-4,750-1,000 - GGB-FXD-170419-05Y-4,750-1,000	99.13	99.13	99.13		99.13	99.13	
€	1,000.00	3.38%	33.75		17.07.14	3	ΟΕΔ-ΣΤΘ-170717-03x-3,375-1,000 - GGB-FXD-170717-03Y-3,375-1,000	99.65	99.65	99.65		99.65	99.65	
€	1,000.00	0.93% flr	2.27		11.08.14	5	ΟΕΔ-ΚΥΜ-100819-05x-0,934-1,000 - GGB-FLT-100819-05Y-0,934-1,000	100.00	100.00	100.00		100.00	100.00	

ΟΜΟΛΟΓΑ ΔΙΑΠΡΑΓΜΑΤΕΥΣΙΜΑ ΜΕ ΤΗ ΜΕΘΟΔΟ ΕΚΦΩΝΗΣΗΣ-ΑΝΤΙΦΩΝΗΣΗΣ BONDS TRADED WITH THE OPEN OUTCRY METHOD

Όνομαστική Αξία / Ελάχιστη Διαπραγματευσιμη Ποσότητα Nominal Value / Minimum Nominal Traded Value	Σημερινό Επιτόκιο Today's Interest Rate	Αξία Τελευταίου Αποκοπέντος Τόκ/θίου Value of Last Paid Coupon	Απόδοση στη Λήξη	Ημερομηνία Έκδοσης Issue Date	Διάρκεια(Έτη) Duration (Years)	No Σημείωσης - Note Nr	ΔΑΝΕΙΑ ONDS	Μηνιαίες Τιμές Εκφώνησης Monthly Outcry Prices			Συναλλαγές σε Τεμάχια	Αξία Συναλλαγών	Τιμές Έτους από 1.1. 2017	
								Κατώτερη - Low	Ανώτερη-High	Τελευταία-Last			Κατώτερη Low	Ανώτερη High

ΝΟΜΙΚΩΝ ΠΡΟΣΩΠΩΝ ΚΑΙ ΕΤΑΙΡΕΙΩΝ ΣΕ ΣΥΝΑΛΛΑΓΜΑ ΚΑΙ ΕΥΡΩ - CORPORATION BONDS IN FOREIGN CURRENCY AND EURO

GBP	10.00	2.50	0.250000	01/12/1928	09.04.00		E.K.T.E. - National Mortgage Bank						0.00	0.00
GBP	10.00	2.50	0.250000	01/12/1930	07.04.00		E.K.T.E. - σειρά - National Mortgage B	2.27	2.27	2.27			2.27	2.27

ΣΗΜΕΙΩΣΕΙΣ ΟΜΟΛΟΓΩΝ - BONDS NOTES

ΑΠΟΔΟΣΕΙΣ ΟΜΟΛΟΓΩΝ: Υπολογίζεται η ετησιοποιημένη απόδοση στην λήξη του Ομολόγου στο νόμισμα εκδόσής του όπου α) δεν λαμβάνονται υπόψη οι δυνατότητες μετατροπής των ομολογιών σε μετοχές και β) τα ομόλογα κυμαινομένου επιτοκίου θεωρείται ότι μέχρι να λήξουν θα έχουν το σημερινό επιτόκιο / BONDS YIELD: Annualised Bond's Yield to Maturity (YTM) in terms of the Bond's clause is calculated, where a) the entitlement of a convertible bond to be converted into shares is not considered and b) the floating interest rate Bonds are considered to retain the current interest rate up to their redemption date.

Συντμήσεις - Abbreviations Α.Α.Σ.Ε = ΑΓΟΡΑ ΑΞΙΩΝ ΣΤΑΘΕΡΗΣ ΕΙΣΟΔΗΜΑΤΟΣ / F.I.S.M=FIXED INCOME SECURITIES' MARKET

\* Όσον αφορά τα ομόλογα που διαπραγματεύονται στην Α.Α.Σ.Ε όλες οι τιμές εκφράζονται επί τοις εκατό (%) της ονομαστικής τιμής τους. Ο όγκος συναλλαγών υπολογίζεται ως (Τεμάχια) \* (Ονομαστική τιμή). Transactions Volume = (Pieces) \* (Face Value).

\*\*\*

Η αξία συναλλαγών υπολογίζεται ως (Τεμάχια)\*(Ονομαστική Τιμή)\*(Τιμή%)+(Αεδουλευμένοι Τόκοι) / All the prices for the bonds that are traded in the F.I.S.M. refer to percentage (%) upon the nominal value, while the volume of transactions refer to euro.Transactions Value = (Pieces) \* (Nominal value) \* (price %) + (Accrued interest).

Σύμβολο ΟΑΣΗΣ OASHS Code	Χρεόγραφο (1)	Αριθμός Εισηγμένων Χρεογράφων Number of Listed Securities (Λ)	Όνομαστική Αξία Χρημ/κή Αξία (Εκστ. Ευρώ) Market Capitalisation (Million Euro) (***)	% στη συνολική Χρημ/κή Αξία% in Total Market Capitalisation	Κατηγορία - Category (\$)	No Σημείωσης - Note Nr	Τιμή Κλεισίματος Closing Price	Τιμή Κλεισίματος Πρ. Μήνα Previous Month Closing	% Μεταβολή Μηνός % Monthly Price Change	Κέρδη ανά Μετοχή Profits per Share		Έτος γορίσης Fiscal year
										προ φόρων before tax	μετά φόρων after tax	
<b>Τράπεζες</b>												
9 Τίτλοι-Stocks, ΣΥΝΟΛΟ ΚΛΑΔΟΥ :		26,622,703,926	7,901.04	17.18								
ΑΛΦΑ	ALPHA BANK (ΚΟ)	1,536,881,200	0.3	2,581.96	5.61	K	1.68	1.71	-1.75	-0.01	0.03	---
ΑΛΦΑΤ	ALPHA ΤΡΑΠΕΖΑ (ΤΠΔ)	1,141,734,167	---	---	---	W	0.002	0.002	0.00	-0.01	0.03	---
ΑΤΤ	ATTICA BANK Α.Τ.Ε. (ΚΟ)	2,339,353,394	0.3	91.23	0.20	K	0.039	0.042	-7.14	0.00	0.00	---
ΕΛΛ	ΕΛΛΑΔΟΣ ΤΡΑΠΕΖΑ (ΚΟ)	19,864,886	5.6	227.06	0.49	K	11.43	12.38	-2.51	0.00	0.00	---
ΕΤΕ	ΕΘΝΙΚΗ ΤΡΑΠΕΖΑ (ΚΟ)	9,147,151,527	0.3	2,204.46	4.79	K	0.241	0.240	0.42	0.03	-0.31	---
ΕΤΕΤΠ	ΕΘΝΙΚΗ ΤΡΑΠΕΖΑ (ΤΠΔ)	245,745,661	---	---	---	W	0.006	0.006	0.00	0.03	-0.31	---
ΕΥΡΩΒ	ΤΡΑΠΕΖΑ EUROBANK ERGASIAS (ΚΟ)	2,185,998,765	0.3	1,256.95	2.73	K	0.575	0.630	-8.73	0.07	0.11	---
ΠΕΙΡ	ΠΕΙΡΑΙΩΣ ΤΡΑΠΕΖΑ (ΚΟ)	8,733,183,280	0.3	1,484.64	3.23	K	0.170	0.183	-7.10	-0.02	0.00	---
ΠΕΙΡΤΠ	ΤΡ. ΠΕΙΡΑΙΩΣ (ΤΠΔ)	843,637,022	---	---	---	W	0.001	0.001	0.00	-0.02	0.00	---
ΤΒΑΝΚ	T BANK (ΚΟ)	144,688,060	0.6	6.95	0.02	A	0.048	0.048	0.00	0.00	0.00	---
ΤΤ	ΤΑΧΥΔΡΟΜΙΚΟ ΤΑΜΙΕΥΤΗΡΙΟ (ΚΟ)	284,465,964	3.7	47.79	0.10	A	0.168	0.168	0.00	0.00	0.00	---
<b>Ασφάλειες Ιδιοκτησίας &amp; Ζημιών</b>												
1 Τίτλοι-Stocks, ΣΥΝΟΛΟ ΚΛΑΔΟΥ :		27,503,677	62.71	0.14								
ΕΥΠΙΚ	ΕΥΡΩΠΑΪΚΗ ΠΙΣΤΗ (ΚΟ)	27,503,677	0.63	62.71	0.14	K	2.28	2.37	-3.80	0.00	0.00	---
<b>Μεσίτες Ασφαλίσεων</b>												
1 Τίτλοι-Stocks, ΣΥΝΟΛΟ ΚΛΑΔΟΥ :		6,000,000	.04	0.00								
ΕΥΒΡΚ	ΠΟΥΡΟΜΠΡΟΚΕΡΣ (ΚΟ)	6,000,000	0.6	0.04	0.00	E	0.007	0.007	0.00	0.00	0.00	---
<b>Εταιρείες Επενδύσεων</b>												
2 Τίτλοι-Stocks, ΣΥΝΟΛΟ ΚΛΑΔΟΥ :		11,595,608	12.31	0.03								
ΑΙΟΛΚ	ΑΙΟΛΙΚΗ ΑΕΕΧ (ΚΟ)	11,178,000	1.12	6.55	0.01	K	0.586	0.546	7.33	0.00	0.00	---
ΑΝΔΡΟ	ΑΝΔΡΟΜΕΔΑ ΑΕΕΧ (ΚΟ)	417,608	16	5.76	0.01	K	13.80	14.53	-5.02	0.00	0.00	2016
<b>Επενδυτικές Υπηρεσίες</b>												
1 Τίτλοι-Stocks, ΣΥΝΟΛΟ ΚΛΑΔΟΥ :		65,368,563	302.	0.66								
ΕΧΑΕ	ΕΛΛΗΝ. ΧΡΗΜΑΤΙΣΤΗΡΙΑ-Χ.Α. (ΚΟ)	65,368,563	1.08	302.00	0.66	K	4.62	4.60	0.43	0.05	0.02	---
<b>Συμμετοχές &amp; Ανάπτυξη Ακίνητης Περιουσίας</b>												
5 Τίτλοι-Stocks, ΣΥΝΟΛΟ ΚΛΑΔΟΥ :		251,084,477	457.54	0.99								
ΒΑΛΚ	ΒΑΛΚΑΝ ΑΚΙΝΗΤΑ (ΚΟ)	20,121,710	1.21	3.82	0.01	A	0.190	0.190	0.00	0.00	0.00	---
ΒΩΒΟΣ	ΒΩΒΟΣ ΜΠΑΜΠΗΣ (ΚΟ)	33,930,000	0.3	10.31	0.02	A	0.304	0.304	0.00	0.00	0.00	---
ΕΛΒΙΟ	ΕΛΒΙΕΜΕΚ (ΚΟ)	7,085,888	1.59	33.30	0.07	E	4.70	4.70	0.00	0.00	0.00	---
ΚΑΜΠ	REDS (ΚΟ)	57,434,884	1.31	29.41	0.06	K	0.512	0.532	-3.76	0.00	0.00	---
ΚΕΚΡ	ΚΕΚΡΩΦ (ΚΟ)	13,202,756	0.35	4.61	0.01	K	0.349	0.324	7.72	0.00	0.00	---
ΚΕΡΑΛ	ΚΕΡΑΜΕΙΑ-ΑΛΛΑΤΙΝΗ (ΚΟ)	24,619,524	0.5	2.17	0.00	A	0.088	0.088	0.00	0.00	0.00	---
ΛΑΜΔΑ	LAMDA DEVELOPMENT(ΚΟ)	79,721,775	0.3	372.30	0.81	K	4.67	4.56	2.41	0.04	-0.04	---
ΠΑΣΑΛ	PASAL Α.Ε. (ΚΟ)	14,967,940	0.5	1.62	0.00	E	0.108	0.084	28.57	0.00	0.00	---
<b>Υπηρεσίες Ακίνητης Περιουσίας</b>												
1 Τίτλοι-Stocks, ΣΥΝΟΛΟ ΚΛΑΔΟΥ :		14,000,000	89.18	0.19								
ΑΣΤΑΚ	ALPHA ΑΣΤΙΚΑ ΑΚΙΝΗΤΑ (ΚΟ)	14,000,000	4.15	89.18	0.19	X	6.37	4.84	31.61	-0.29	-0.38	---
<b>Ε.Ε.Α.Π. Βιομηχανικών &amp; Επαγγελματικών Χώρων</b>												
2 Τίτλοι-Stocks, ΣΥΝΟΛΟ ΚΛΑΔΟΥ :		336,185,187	1,109.74	2.41								
ΠΑΝΓΑΙ	ΕΘΝΙΚΗ ΠΑΝΓΑΙΑ (ΚΟ)	255,494,534	3	1,039.86	2.26	X	4.07	4.20	-3.10	0.24	0.21	---
ΤΡΑΣΤΟ	TRASTOR Α.Ε.Ε.Α.Π. (ΚΟ)	80,690,653	0.5	69.88	0.15	X	0.866	0.856	1.17	0.00	0.00	---
<b>Εξειδικευμένες Ε.Ε.Α.Π.</b>												
1 Τίτλοι-Stocks, ΣΥΝΟΛΟ ΚΛΑΔΟΥ :		101,260,000	830.33	1.81								
ΓΡΙΒ	GRIVALIA PROPERTIES (ΚΟ)	101,260,000	2.13	830.33	1.81	K	8.20	7.90	6.21	0.31	0.26	2016
<b>Εξειδικευμένες Χρηματοοικονομικές Υπηρεσίες</b>												
1 Τίτλοι-Stocks, ΣΥΝΟΛΟ ΚΛΑΔΟΥ :		939,510,748	149.38	0.32								
ΜΙΓ	MARFIN INVESTMENT GROUP (ΚΟ)	939,510,748	0.3	149.38	0.32	K	0.159	0.162	-1.85	0.00	0.00	---
<b>Σταθερή Τηλεφωνία</b>												
1 Τίτλοι-Stocks, ΣΥΝΟΛΟ ΚΛΑΔΟΥ :		490,150,389	4,313.32	9.38								
ΟΤΕ	ΟΤΕ (ΚΟ)	490,150,389	2.83	4,313.32	9.38	K	8.80	8.47	3.90	0.51	0.17	---
<b>Εξοπλισμός Τηλεπικοινωνιών</b>												
3 Τίτλοι-Stocks, ΣΥΝΟΛΟ ΚΛΑΔΟΥ :		149,049,815	63.15	0.14								
ΙΝΤΚΑ	INTRACOM HOLDINGS (ΚΟ)	133,025,996	1.41	53.88	0.12	K	0.405	0.354	14.41	0.00	0.00	---
ΜΑΡΑΚ	ΜΑΡΑΚ ΗΛΕΚΤΡΟΝΙΚΗ (ΚΟ)	9,567,289	0.3	2.85	0.01	Δ	0.298	0.298	0.00	0.00	0.00	---
ΣΠΕΙΣ	SPACE HELLAS (ΚΟ)	6,456,530	1.61	6.42	0.01	K	0.995	0.880	13.07	0.22	0.14	---
<b>Διυλιστήρια</b>												
1 Τίτλοι-Stocks, ΣΥΝΟΛΟ ΚΛΑΔΟΥ :		110,782,980	1,772.53	3.85								
ΜΟΗ	ΜΟΤΟΡ ΟΙΛ (ΚΟ)	110,782,980	0.75	1,772.53	3.85	K	16.00	14.60	9.59	3.87	2.69	---
<b>Καθετοποιημένες Εταιρ. Πετρελαίου &amp; Φυσικού Αερίου</b>												
2 Τίτλοι-Stocks, ΣΥΝΟΛΟ ΚΛΑΔΟΥ :		329,463,315	1,588.91	3.46								
ΕΛΙΝ	ΕΛΙΝΟΙΛ (ΚΟ)	23,828,130	0.5	17.94	0.04	K	0.753	1.00	-24.70	0.00	0.00	---
ΕΛΠΕ	ΕΛΛΗΝΙΚΑ ΠΕΤΡΕΛΑΙΑ (ΚΟ)	305,635,185	2.18	1,570.96	3.42	K	5.14	4.69	9.59	1.52	1.08	---

P/E	Μέρισμα / Προμήρεια 2015 Dividend / Interim	Μέρισμα / Προμήρεια 2016 Dividend / Interim	Μερίσματα / Προμήρεια 2016 Dividend / Interim	Μερίσματα / Προμήρεια 2016 Dividend Yield (%) (1)	Διακυμάνσεις Τιμών Μαρτίου Monthly Price in March		Διακυμάνσεις Τιμών από 1/1/2017 Price Range since 1.1.2017		Αξία Συναλλαγών Value of Transactions (€) (2)	Όγκος Συναλλαγών Transactions Volume (3)	Αριθμός Πράξεων Number of Trades	Μηνιαία Ευρωπαϊκότητα Monthly Marketability (%)	Securities (1)	
					Κατώτερη Low	Ανώτερη High	Κατώτερη Low	Ανώτερη High						
<b>Banks</b>														
									464,581,205.53	1,398,231,994	131,343	5.25	: TOTAL OF SECTOR	
---	---	---	---	---	1.53	1.80	1.53	2.04	174,924,299.14	104,054,689	29,262	6.77	ALPHA BANK (CR)	
---	---	---	---	---	0.00	0.00	0.00	0.00	121,526.91	80,799,481	301	7.08	ALPHA BANK (W)	
---	---	---	---	---	0.04	0.05	0.03	0.05	1,424,484.61	34,749,559	2,058	1.49	ATTICA BANK S.A. (CR)	
---	---	0.67	0.67	5.88	11.20	12.74	10.60	13.00	1,313,193.25	110,357	2,037	0.56	BANK OF GREECE (CR)	
---	---	---	---	---	0.21	0.26	0.20	0.27	135,908,734.46	573,480,644	32,678	6.27	NATIONAL BANK (CR)	
---	---	---	---	---	0.00	0.01	0.00	0.01	14,551.04	2,869,677	352	1.17	NATIONAL BANK (W)	
---	---	---	---	---	0.50	0.66	0.50	0.72	69,163,687.62	120,607,895	35,371	5.52	EUROBANK ERGASIAS (CR)	
---	---	---	---	---	0.15	0.19	0.15	0.23	81,710,698.50	481,529,691	29,282	5.51	PIRAEUS BANK (CR)	
---	---	---	---	---	0.00	0.00	0.00	0.00	30.00	30,001	2	0.00	PIRAEUS BANK (W)	
---	---	---	---	---	0.05	0.05	0.05	0.05	0.00	0	0	0.00	T BANK (CR)	
---	---	---	---	---	0.17	0.17	0.17	0.17	0.00	0	0	0.00	TT HELLENIC POSTBANK (CR)	
<b>Property &amp; Casualty Insurance</b>														
									746,769.20		336,522	223	1.22	: TOTAL OF SECTOR
---	---	0.06	---	---	2.22	2.40	1.95	2.40	746,769.20	336,522	223	1.22	EUROPEAN RELIANCE INSUR. (CR)	
<b>Insurance Brokers</b>														
									14.00		2,000	1	0.03	: TOTAL OF SECTOR
---	---	---	---	---	0.01	0.01	0.01	0.01	14.00	2,000	1	0.03	EUROBROKERS S.A. (CR)	
<b>Equity Investment Instruments</b>														
									459,045.82		429,849	265	3.71	: TOTAL OF SECTOR
---	---	---	---	---	0.55	0.65	0.53	0.67	236,050.88	413,833	114	3.70	AEOLIAN INVESTMENT FUND (CR)	
---	---	---	---	---	13.75	14.53	12.83	15.48	222,994.94	16,016	151	3.84	ANDROMEDA SA (CR)	
<b>Investment Services</b>														
									8,163,961.94		1,743,047	3,767	2.67	: TOTAL OF SECTOR
---	---	0.10	---	---	4.58	4.80	4.25	4.90	8,163,961.94	1,743,047	3,767	2.67	HELLENIC EXCHANGES-A.S.E. (CR)	
<b>Real Estate Holding &amp; Development</b>														
									1,895,254.44		626,938	2,318	0.25	: TOTAL OF SECTOR
---	---	---	---	---	0.19	0.19	0.19	0.19	0.00	0	0	0.00	BALKAN R.E. (CR)	
---	---	---	---	---	0.30	0.30	0.30	0.30	0.00	0	0	0.00	BABIS VOVOIS SA (CR)	
---	---	---	---	---	4.70	4.70	4.70	4.70	1,104.50	235	4	0.00	ELVIEMEK (CR)	
---	---	---	---	---	0.46	0.55	0.30	0.56	14,620.42	29,035	100	0.05	REDS S.A. (CR)	
---	---	---	---	---	0.26	0.36	0.22	0.37	4,745.16	14,725	127	0.11	KEKROPS SA (CR)	
---	---	---	---	---	0.09	0.09	0.09	0.09	0.00	0	0	0.00	KERAMIA-ALLATINI (CR)	
---	---	---	---	---	4.50	4.80	4.20	4.94	1,860,055.63	399,058	1,999	0.50	LAMDA DEVELOPMENT SA (CR)	
---	---	---	---	---	0.07	0.11	0.07	0.19	14,728.73	183,885	88	1.23	PASAL DEVELOPMENT S.A. (CR)	
<b>Real Estate Services</b>														
									41,532.48		8,817	162	0.06	: TOTAL OF SECTOR
---	---	---	---	---	4.31	7.07	4.31	7.07	41,532.48	8,817	162	0.06	ALPHA REAL ESTATE SA(CR)	
<b>Industrial &amp; Office REITs</b>														
									37,750.12		41,372	87	0.01	: TOTAL OF SECTOR
---	---	0.20	0.07	---	3.77	4.49	3.77	4.49	2,665.24	649	17	0.00	NBG PANGAEA (CR)	
---	---	---	---	---	0.84	0.88	0.74	0.90	35,084.88	40,723	70	0.05	TRASTOR REAL EST. INV. CO.(CR)	
<b>Specialty REITs</b>														
									10,799,593.51		1,355,800	2,715	1.34	: TOTAL OF SECTOR
---	---	0.31	0.19	2.32	7.72	8.60	7.54	8.60	10,799,593.51	1,355,800	2,715	1.34	GRIVALIA PROPERTIES (CR)	
<b>Specialty Finance</b>														
									4,390,049.62		27,613,995	6,272	2.94	: TOTAL OF SECTOR
---	---	---	---	---	0.14	0.17	0.13	0.17	4,390,049.62	27,613,995	6,272	2.94	MARFIN INVESTMENT GROUP (CR)	
<b>Fixed Line Telecommunications</b>														
									92,546,011.71		10,589,425	15,625	2.16	: TOTAL OF SECTOR
---	---	0.10	---	---	8.45	9.10	8.33	9.14	92,546,011.71	10,589,425	15,625	2.16	OTE (CR)	
<b>Telecommunications Equipment</b>														
									851,579.05		2,300,868	2,527	1.54	: TOTAL OF SECTOR
---	---	---	---	---	0.33	0.42	0.29	0.42	848,616.77	2,297,614	2,511	1.73	INTRACOM HOLDINGS (CR)	
---	---	---	---	---	0.30	0.30	0.30	0.30	0.00	0	0	0.00	MARAC ELECTRONICS (CR)	
---	---	---	---	---	0.80	1.08	0.60	1.08	2,962.28	3,254	16	0.05	SPACE HELLAS SA (CR)	
<b>Exploration &amp; Production</b>														
									40,210,666.16		2,604,922	9,552	2.35	: TOTAL OF SECTOR
---	---	0.65	0.20	---	14.64	16.44	12.89	16.44	40,210,666.16	2,604,922	9,552	2.35	MOTOR OIL (CR)	
<b>Integrated Oil &amp; Gas</b>														
									14,895,779.86		3,079,925	10,489	0.93	: TOTAL OF SECTOR
---	---	0.16	---	---	0.75	1.00	0.75	1.36	18,418.36	18,448	16	0.08	ELINOIL S.A. (CR)	
---	---	---	---	---	4.48	5.30	4.19	5.30	14,877,361.50	3,061,477	10,473	1.00	HELLENIC PETROLEUM (CR)	

Σύμβολο ΟΑΣΗΣ OASHS Code	Χρεόγραφο (1)	Αριθμός Εισηγμένων Χρεογράφων Number of Listed Securities (2)	Όνομαστική Αξία Χρημ/κή Αξία (Εκστ. Ευρώ) Market Capitalisation (Million Euro) (**)	% στη συνολική Χρημ/κή Αξία% in Total Market Capitalisation	Κατηγορία - Category (\$)	No Σημείωσης - Note Nr	Τιμή Κλεισίματος Closing Price	Τιμή Κλεισίματος Πρ. Μηνά Previous Month Closing	% Μεταβολή Μηνός % Monthly Price Change	Κέρδη ανά Μετοχή Profits per Share		Έτος γοήσης Fiscal year
										προ φόρων before tax	μετά φόρων after tax	
<b>Συμβατικός Ηλεκτρισμός</b>												
<b>1 Τίτλοι-Stocks, ΣΥΝΟΛΟ ΚΛΑΔΟΥ :</b>		232,000,000	679.76	1.48								
ΔΕΗ	ΔΕΗ (ΚΟ)	232,000,000	4.6	679.76	1.48	K	2.93	2.75	6.55	0.00	0.00	---
<b>Υδρευση</b>												
<b>2 Τίτλοι-Stocks, ΣΥΝΟΛΟ ΚΛΑΔΟΥ :</b>		142,800,000	687.72	1.50								
ΕΥΑΠΣ	ΕΥΑΘ (ΚΟ)	36,300,000	1.12	132.86	0.29	K	3.66	3.55	3.10	0.00	0.00	---
ΕΥΔΑΠ	ΕΥΔΑΠ (ΚΟ)	106,500,000	0.6	554.87	1.21	K	5.21	5.25	-0.76	0.00	0.00	---
<b>Βασικά Χημικά</b>												
<b>1 Τίτλοι-Stocks, ΣΥΝΟΛΟ ΚΛΑΔΟΥ :</b>		26,730,187	31.01	0.07								
ΕΛΤΟΝ	ΕΛΤΟΝ (ΚΟ)	26,730,187	0.6	31.01	0.07	K	1.16	1.01	14.85	0.00	0.00	---
<b>Εξειδικευμένα Χημικά</b>												
<b>5 Τίτλοι-Stocks, ΣΥΝΟΛΟ ΚΛΑΔΟΥ :</b>		132,121,640	394.96	0.86								
ΔΑΙΟΣ	ΔΑΙΟΣ ΠΛΑΣΤΙΚΑ (ΚΟ)	15,000,000	0.3	43.50	0.09	K	2.90	3.00	-3.33	0.00	0.00	---
ΔΡΟΥΚ	ΝΤΡΟΥΚΦΑΡΜΠΕΝ ΕΛΛΑΣ (ΚΟ)	3,873,120	0.3	2.23	0.00	K	0.575	0.600	-4.17	0.00	0.00	---
ΠΛΑΘ	ΠΛΑΣΤΙΚΑ ΘΡΑΚΗΣ (ΚΟ)	43,741,452	0.66	112.42	0.24	K	2.57	2.49	3.21	0.00	0.00	---
ΠΛΑΚΡ	ΠΛΑΣΤΙΚΑ ΚΡΗΤΗΣ (ΚΟ)	41,068,800	0.42	218.90	0.48	K	5.33	5.15	3.50	0.00	0.00	---
ΣΠΥΡ	ΣΠΥΡΟΥ ΑΓΡ. ΟΙΚ. (ΚΟ)	28,438,268	0.3	17.92	0.04	K	0.630	0.630	0.00	0.00	0.00	---
<b>Αλουμίνιο</b>												
<b>1 Τίτλοι-Stocks, ΣΥΝΟΛΟ ΚΛΑΔΟΥ :</b>		27,016,250	8.14	0.02								
ΑΛΚΟ	ΑΛΚΟ ΕΛΛΑΣ (ΚΟ)	5,000,000	0.4	0.90	0.00	A	0.180	0.180	0.00	0.00	0.00	---
ΑΛΜΥ	ΑΛΟΥΜΥΛ (ΚΟ)	22,016,250	0.37	7.24	0.02	K	0.329	0.325	1.23	0.00	0.00	---
<b>Μη Σιδηρούχα Μέταλλα</b>												
<b>2 Τίτλοι-Stocks, ΣΥΝΟΛΟ ΚΛΑΔΟΥ :</b>		218,195,489	884.79	1.92								
ΜΥΤΙΛ	ΜΥΤΙΛΗΝΑΙΟΣ (ΚΟ)	116,915,862	0.97	830.10	1.81	K	7.10	7.10	0.00	0.71	0.52	---
ΧΑΚΟΡ	ΧΑΚΟΡ (ΚΑ)	101,279,627	0.38	54.69	0.12	K	0.540	0.524	3.05	-0.10	-0.07	---
<b>Χάλυβας</b>												
<b>7 Τίτλοι-Stocks, ΣΥΝΟΛΟ ΚΛΑΔΟΥ :</b>		77,427,120	29.32	0.06								
ΕΛΣΤΡ	ΕΛΑΣΤΡΟΝ (ΚΟ)	18,421,516	1	16.86	0.04	K	0.915	0.926	-1.19	0.00	0.00	---
ΚΟΡΔΕ	ΚΟΡΔΕΛΛΟΥ Χ. ΑΦΟΙ (ΚΟ)	21,224,340	0.42	5.48	0.01	K	0.258	0.211	22.27	0.00	0.00	---
ΛΕΒΚ	ΛΕΒΕΝΤΕΡΗΣ Ν. (ΚΑ)	8,321,682	0.67	2.05	0.00	K	0.198	0.198	0.00	0.00	0.00	---
ΛΕΒΠ	ΛΕΒΕΝΤΕΡΗΣ Ν. (ΠΑ)	2,160,524	0.67			K	0.188	0.300	-37.33	0.00	0.00	---
ΜΠΤΚ	ΜΠΗΤΡΟΣ ΣΥΜΜΕΤΟΧΙΚΗ (ΚΟ)	15,842,391	1.51	2.39	0.01	K	0.151	0.154	-1.95	0.00	0.00	---
ΣΙΔΜΑ	ΣΙΔΜΑ (ΚΟ)	10,186,667	1.35	2.52	0.01	E	0.247	0.240	2.92	0.00	0.00	---
ΤΖΚΑ	ΤΖΙΡΑΚΙΑΝ ΠΡΟΦΙΛ (ΚΑ)	1,270,000	0.3	0.03	0.00	E	0.021	0.021	0.00	0.00	0.00	---
<b>Ορυχεία</b>												
<b>1 Τίτλοι-Stocks, ΣΥΝΟΛΟ ΚΛΑΔΟΥ :</b>		468,700	3.73	0.01								
ΜΕΡΚΟ	ΜΕΡΜΕΡΕΝ ΚΟΜΒ. Α.Δ.Ρ. (ΕΛΠ)	468,700	---	3.73	0.01	K	7.96	7.64	4.19	0.00	0.00	2016
<b>Οικοδομικά Υλικά &amp; Εξαρτήματα</b>												
<b>10 Τίτλοι-Stocks, ΣΥΝΟΛΟ ΚΛΑΔΟΥ :</b>		218,806,980	2,122.79	4.62								
ΑΚΡΙΤ	ΑΚΡΙΤΑΣ (ΚΟ)	13,000,000	1	2.15	0.00	E	0.165	0.166	-0.60	0.00	0.00	---
ΒΙΟΣΚ	ΥΝΙΒΙΟΣ (ΚΟ)	3,125,463	0.3	2.21	0.00	K	0.706	0.650	8.62	0.00	0.00	---
ΙΚΤΙΝ	ΙΚΤΙΝΟΣ ΕΛΛΑΣ (ΚΟ)	28,580,100	0.4	26.29	0.06	K	0.920	0.858	10.80	0.00	0.00	---
ΚΥΡΜ	ΚΥΡΙΑΚΙΔΗΣ Η.- F.H.L. (ΚΟ)	23,286,253	0.99	104.79	0.23	X	4.50	4.03	11.66	0.00	0.00	---
ΜΑΘΙΟ	ΜΑΘΙΟΣ ΠΥΡΙΜΑΧΑ (ΚΟ)	9,819,370	0.69	1.96	0.00	K	0.200	0.203	-1.48	0.00	0.00	---
ΜΟΝΤΑ	ΒΑΡΒΕΡΗΣ Ν. - MODA BAGNO (ΚΟ)	18,810,000	0.4	2.60	0.01	K	0.138	0.110	25.45	0.00	0.00	---
ΞΥΛΚ	ΙΝΤΕΡΓΟΥΝΤ-ΞΥΛΕΜΠΟΡΙΑ (ΚΟ)	34,986,430	0.44	2.46	0.01	K	0.066	0.060	10.00	0.00	0.00	---
ΞΥΛΠ	ΙΝΤΕΡΓΟΥΝΤ-ΞΥΛΕΜΠΟΡΙΑ (ΠΟ)	2,566,836	0.44			K	0.060	0.061	-1.64	0.00	0.00	---
ΤΙΤΚ	ΤΙΤΑΝ (ΚΟ)	77,063,568	4	1,980.33	4.31	K	23.90	22.49	6.27	0.75	1.50	---
ΤΙΤΠ	ΤΙΤΑΝ (ΠΟ)	7,568,960	4			K	18.30	16.07	13.88	0.75	1.50	---
<b>Κατασκευές</b>												
<b>11 Τίτλοι-Stocks, ΣΥΝΟΛΟ ΚΛΑΔΟΥ :</b>		719,646,358	589.81	1.28								
ΑΒΑΞ	J. & P. - ΑΒΑΞ (ΚΟ)	77,654,850	0.58	37.27	0.08	K	0.480	0.433	10.85	0.00	0.00	---
ΑΕΓΕΚ	ΑΕΓΕΚ (ΚΟ)	33,301,715	0.32	1.43	0.00	E	0.043	0.043	0.00	0.00	0.00	---
ΑΘΗΝΑ	ΑΘΗΝΑ (ΚΟ)	13,465,290	0.3	8.75	0.02	X	0.650	0.651	-0.15	0.00	0.00	---
ΑΤΤΙΚ	ΑΤΤΙ - ΚΑΤ (ΚΟ)	81,644,555	0.3	0.98	0.00	A	0.012	0.012	0.00	0.00	0.00	---
ΒΙΟΤ	ΒΙΟΤΕΡ (ΚΟ)	17,579,754	4.16	2.06	0.00	E	0.117	0.072	62.50	0.00	0.00	---
ΓΕΚΤΕΡ	ΓΕΚ ΤΕΡΝΑ (ΚΟ)	103,423,291	0.57	254.42	0.55	K	2.46	2.26	8.85	0.00	0.00	---
ΔΟΜΙΚ	ΔΟΜΙΚΗ ΚΡΗΤΗΣ (ΚΟ)	15,878,748	0.48	2.95	0.01	E	0.186	0.290	-35.86	0.00	0.00	---
ΕΔΡΑ	ΕΔΡΑΣΗ - ΦΑΛΛΙΔΑΣ Χ. (ΚΟ)	7,847,611	1.2	1.18	0.00	A	0.150	0.150	0.00	0.00	0.00	---
ΕΚΤΕΡ	ΕΚΤΕΡ (ΚΟ)	11,250,000	0.52	5.85	0.01	K	0.520	0.525	-0.95	0.00	0.00	---
ΕΛΛΑΚΤ	ΕΛΛΑΚΤΩΡ (ΚΟ)	177,001,313	1.03	230.10	0.50	K	1.30	1.14	14.04	0.00	0.00	---
ΙΝΚΑΤ	ΙΝΤΡΑΚΑΤ (ΚΟ)	23,154,250	1.36	15.40	0.03	K	0.665	0.411	61.80	0.00	0.00	---
ΚΛΜ	ΚΛΟΥΚΙΝΑΣ - ΛΑΠΠΑΣ (ΚΟ)	40,219,218	0.3	19.10	0.04	K	0.475	0.385	23.38	0.00	0.00	---
ΜΗΧΚ	ΜΗΧΑΝΙΚΗ (ΚΟ)	66,937,526	0.7	9.19	0.02	A	0.100	0.100	0.00	0.00	0.00	---
ΜΗΧΠ	ΜΗΧΑΝΙΚΗ (ΠΟ)	25,968,987	0.7			A	0.096	0.096	0.00	0.00	0.00	---
ΠΡΔ	ΠΡΟΔΕΥΤΙΚΗ (ΚΟ)	24,319,250	0.3	1.12	0.00	Δ	0.046	0.048	-4.17	0.00	0.00	---

P/E	Μέρισμα / Προμήριμα 2015 Dividend / Interim	Μέρισμα / Προμήριμα 2016 Dividend / Interim	Μερίσματα/Προμήριμα Dividend Yield (%) (1)	Διακυμάνσεις Τιμών Μαρτίου Monthly Price in March		Διακυμάνσεις Τιμών από 1/1/2017 Price Range since 1.1.2017		Αξία Συναλλαγών Value of Transactions (€) (2)	Όγκος Συναλλαγών Transactions Volume (3)	Αριθμός Πράξεων Number of Trades	Μηνιαία Ευρεσιμότητα Monthly Marketability (%)	Securities (1)
				Κατώτερη Low	Ανώτερη High	Κατώτερη Low	Ανώτερη High					
<b>Conventional Electricity</b>												
								12,997,729.65	4,723,919	9,650	2.04	: TOTAL OF SECTOR
---	---	---	---	2.57	2.94	2.47	3.06	12,997,729.65	4,723,919	9,650	2.04	PPC (CR)
<b>Water</b>												
								2,531,390.17	526,892	2,375	0.37	: TOTAL OF SECTOR
---	---	0.25	---	3.47	3.70	3.42	3.75	431,793.58	120,313	431	0.33	HESSALONIKA WATER & SEWERAGE
---	---	0.31	---	5.01	5.34	5.01	5.65	2,099,596.59	406,579	1,944	0.38	EYDAP S.A. (CR)
<b>Commodity Chemicals</b>												
								107,728.40	102,191	483	0.38	: TOTAL OF SECTOR
---	---	---	---	0.98	1.17	0.84	1.17	107,728.40	102,191	483	0.38	ELTON SA (CR)
<b>Specialty Chemicals</b>												
								609,195.22	212,198	881	0.16	: TOTAL OF SECTOR
---	---	---	---	2.64	3.00	2.64	3.00	7,692.82	2,726	53	0.02	DAIOS PLASTICS SA (CR)
---	---	---	---	0.54	0.66	0.51	0.70	449.32	779	10	0.02	DRUCKFARBEN HELLAS (CR)
---	---	---	---	2.40	2.59	2.18	2.69	451,897.18	179,500	726	0.41	THRACE PLASTICS SA (CR)
---	---	0.12	---	4.90	5.35	4.77	5.35	149,015.28	28,945	89	0.07	CRETE PLASTICS SA (CR)
---	---	---	---	0.57	0.63	0.57	0.70	140.62	248	3	0.00	SPIROY AGRICULTURE SA (CR)
<b>Aluminum</b>												
								40,667.01	122,886	373	0.45	: TOTAL OF SECTOR
---	---	---	---	0.18	0.18	0.18	0.18	0.00	0	0	0.00	ALCO HELLAS SA (CR)
---	---	---	---	0.24	0.35	0.15	0.36	40,667.01	122,886	373	0.56	ALUMIL (CR)
<b>Nonferrous Metals</b>												
								16,950,165.71	2,847,634	8,291	1.31	: TOTAL OF SECTOR
---	---	---	---	6.72	7.25	6.06	7.25	16,692,423.49	2,376,576	7,404	2.03	MYTILINEOS HOLDINGS (CR)
---	---	---	---	0.50	0.59	0.43	0.59	257,742.22	471,058	887	0.47	HALKOR SA (CB)
<b>Steel</b>												
								130,345.97	266,715	951	0.34	: TOTAL OF SECTOR
---	---	---	---	0.86	0.98	0.69	0.98	90,800.15	99,863	456	0.54	ELASTRON (CR)
---	---	---	---	0.19	0.29	0.18	0.35	27,725.68	104,821	218	0.49	KORDELLOS BROS SA (CR)
---	---	---	---	0.18	0.20	0.18	0.24	144.10	805	5	0.01	N. LEVEDERIS SA (CB)
---	---	0.04	---	0.15	0.30	0.15	0.33	5,763.39	26,363	134	1.22	N. LEVEDERIS SA (PB)
---	---	---	---	0.14	0.17	0.13	0.21	4,292.55	27,430	108	0.17	BITROS HOLDING SA (CR)
---	---	---	---	0.21	0.32	0.16	0.32	1,617.26	7,298	27	0.07	SIDMA SA (CR)
---	---	---	---	0.02	0.02	0.02	0.10	2.84	135	3	0.01	GIRAKIAN PROFIL SA (CB)
<b>General Mining</b>												
								259,129.66	34,279	239	7.31	: TOTAL OF SECTOR
---	---	---	---	6.79	8.38	5.77	8.38	259,129.66	34,279	239	7.31	MERMEREN KOMB. A.D. PR. (GDR)
<b>Building Materials &amp; Fixtures</b>												
								26,115,359.18	3,752,719	6,519	1.72	: TOTAL OF SECTOR
---	---	---	---	0.14	0.17	0.11	0.18	547.12	3,810	136	0.03	AKRITAS SA (CR)
---	---	---	---	0.60	0.76	0.42	0.76	176,741.61	247,988	202	7.93	UNIBIOS (CR)
---	---	---	---	0.83	0.96	0.73	0.96	268,114.09	299,586	761	1.05	IKTINOS HELLAS SA (CR)
---	---	---	---	4.03	4.53	3.04	4.53	11,062,691.66	2,467,674	380	10.60	KYRIAKIDIS MARBLES SA (CR)
---	---	---	---	0.19	0.22	0.15	0.25	2,632.62	13,173	18	0.13	MATHIOS REFRACTORY SA (CR)
---	---	---	---	0.06	0.22	0.05	0.22	3,911.38	34,954	117	0.19	VARVERIS - MODA BAGNO SA (CR)
---	---	---	---	0.06	0.07	0.06	0.07	1,476.72	23,262	10	0.07	INTERWOOD - XYLEMPORIA (CR)
---	---	---	---	0.06	0.06	0.06	0.11	68.34	1,139	5	0.04	INTERWOOD - XYLEMPORIA (PR)
---	---	0.31	---	21.72	24.30	20.81	24.30	13,204,820.38	578,351	4,476	0.75	TITAN CEMENT (CR)
---	---	0.31	---	15.35	18.50	13.52	18.50	1,394,355.26	82,782	414	1.09	TITAN CEMENT CO. (PR)
<b>Heavy Construction</b>												
								16,161,411.25	13,234,744	15,038	1.84	: TOTAL OF SECTOR
---	---	---	---	0.43	0.51	0.38	0.51	623,009.51	1,344,802	1,841	1.73	J & P - AVAX SA (CR)
---	---	---	---	0.04	0.06	0.03	0.06	18,171.09	401,218	270	1.20	AEGEK (CR)
---	---	---	---	0.65	0.79	0.41	0.79	301.52	430	14	0.00	ATHENA SA (CR)
---	---	---	---	0.01	0.01	0.01	0.01	0.00	0	0	0.00	ATTI - KAT SA (CR)
---	---	---	---	0.04	0.13	0.04	0.13	12,936.03	130,874	86	0.74	BIOTER SA (CR)
---	---	---	---	2.20	2.51	2.20	2.51	4,544,088.72	1,941,527	3,766	1.88	GEK TERNA (CR)
---	---	---	---	0.19	0.29	0.19	0.29	87.86	460	10	0.00	DOMIKI KRITIS SA (CR)
---	---	---	---	0.15	0.15	0.15	0.15	0.00	0	0	0.00	EDRASIS - C. PSALLIDAS SA (CR)
---	---	0.04	---	0.48	0.55	0.40	0.56	40,147.99	78,208	155	0.70	EKTER SA (CR)
---	---	---	---	1.10	1.39	1.04	1.39	10,496,833.24	8,564,377	7,296	4.84	ELLAKTOR (CR)
---	---	---	---	0.36	0.72	0.33	0.72	371,125.26	623,289	1,140	2.69	INTRACOM CONSTR. (CR)
---	---	---	---	0.38	0.51	0.25	0.51	53,752.08	128,251	417	0.32	KLOUKINAS - LAPPAS SA (CR)
---	---	---	---	0.10	0.10	0.10	0.10	0.00	0	0	0.00	MICHANIKI SA (CR)
---	---	---	---	0.10	0.10	0.10	0.10	0.00	0	0	0.00	MICHANIKI SA (PR)
---	---	---	---	0.03	0.05	0.02	0.05	957.95	21,308	43	0.09	PROODEFTIKH SA (CR)



Σύμβολο ΟΑΣΗΣ OASHS Code	Χρεόγραφο (1)	Αριθμός Εισηγμένων Χρεογράφων Number of Listed Securities (A)	Όνομαστική Αξία Χρημ/κή Αξία (Εκστ. Ευρώ) Market Capitalisation (Million Euro) (***)	% στη συνολική Χρημ/κή Αξία% in Total Market Capitalisation	Κατηγορία - Category (\$)	No Σημείωσης - Note Nr	Τιμή Κλεισίματος Closing Price	Τιμή Κλεισίματος Πρ. Μηνά Previous Month Closing	% Μεταβολή Μηνός % Monthly Price Change	Κέρδη ανά Μετοχή Profits per Share		Έτος γοήσις Fiscal year
										προ φόρων before tax	μετά φόρων after tax	
<b>Υλικά Συσκευασίας</b>												
5 Τίτλοι-Stocks, ΣΥΝΟΛΟ ΚΛΑΔΟΥ :		40,292,972	132.53	0.29								
BIS	BIS (ΚΟ)	4,968,600	2.88	4.09	0.01	K	0.823	0.910	-9.56	0.00	0.00	2016
KARTZ	KARATZH (ΚΟ)	14,679,792	1.68	76.19	0.17	K	5.19	4.80	8.13	0.00	0.00	---
ΠΑΙΡ	ΠΑΙΡΗΣ ΠΛΑΣΤΙΚΩΝ (ΚΟ)	4,971,466	1.46	0.73	0.00	K	0.146	0.191	-23.56	0.00	0.00	---
ΠΠΑΚ	PAPERPACK (ΚΟ)	3,953,090	0.3	6.76	0.01	K	1.71	1.62	5.56	0.00	0.00	2016
ΦΛΕΞΟ	FLEXORACK (ΚΟ)	11,720,024	0.54	44.77	0.10	K	3.82	3.54	7.91	0.00	0.00	---
<b>Διαφοροποιημένες Βιομηχανίες</b>												
2 Τίτλοι-Stocks, ΣΥΝΟΛΟ ΚΛΑΔΟΥ :		449,352,442	642.71	1.40								
CENER	CENERGY HOLDINGS (ΚΑ)	190,162,681	---	158.03	0.34	K	0.831	0.910	-8.68	0.00	0.00	---
BIO	BIOHALCO SA/ΝΥ (ΚΑ)	259,189,761	---	484.68	1.05	K	1.87	1.80	3.89	0.00	0.00	---
<b>Ηλεκτρικά Μέρη &amp; Εξοπλισμός</b>												
1 Τίτλοι-Stocks, ΣΥΝΟΛΟ ΚΛΑΔΟΥ :		22,996,875	21.46	0.05								
ΑΛΚΑΤ	NEKANS ΕΛΛΑΣ (ΚΟ)	22,996,875	1.25	21.46	0.05	X	0.933	0.950	-1.79	0.00	0.00	---
<b>Εμπορικά Οχήματα και Φορτηγά</b>												
2 Τίτλοι-Stocks, ΣΥΝΟΛΟ ΚΛΑΔΟΥ :		44,585,245	56.39	0.12								
ΕΑΤΚ	ΕΛΤΡΑΚ (ΚΟ)	14,050,971	0.34	21.92	0.05	K	1.56	1.45	7.59	0.00	0.00	---
ΝΕΩΡΣ	ΝΕΩΡΙΟΝ (ΚΟ)	23,463,874	0.8	2.93	0.01	A	0.125	0.125	0.00	0.00	0.00	---
ΠΕΤΡΟ	ΠΕΤΡΟΠΟΥΛΟΣ ΠΕΤΡΟΣ (ΚΟ)	7,070,400	0.93	31.53	0.07	K	4.46	4.34	2.76	0.34	0.19	---
<b>Μηχανήματα Βιομηχανικού Εξοπλισμού</b>												
4 Τίτλοι-Stocks, ΣΥΝΟΛΟ ΚΛΑΔΟΥ :		136,693,132	433.95	0.94								
ΚΛΕΜ	KLEEMAN HELLAS (ΚΟ)	23,648,700	0.35	47.77	0.10	X	2.02	2.02	0.00	0.00	0.00	---
ΜΕΒΑ	ΜΕΝΑCO (ΚΟ)	10,500,000	0.95	11.55	0.03	K	1.10	0.977	12.59	0.00	0.00	---
ΜΕΤΚ	ΜΕΤΚΑ (ΚΟ)	51,950,600	0.32	369.37	0.80	K	7.11	7.10	0.14	1.22	1.08	---
ΦΡΙΓΟ	FRIGOGLOSS (ΚΟ)	50,593,832	0.3	5.26	0.01	E	0.104	0.111	-6.31	0.00	0.00	---
<b>Υπηρεσίες Μεταφορών</b>												
2 Τίτλοι-Stocks, ΣΥΝΟΛΟ ΚΛΑΔΟΥ :		35,080,000	522.08	1.14								
ΟΛΘ	ΟΛΘ (ΚΟ)	10,080,000	3	199.58	0.43	K	19.80	18.75	5.60	0.00	0.00	---
ΟΛΠ	ΟΛΠ (ΚΟ)	25,000,000	2	322.50	0.70	K	12.90	12.63	2.14	0.00	0.00	2016
<b>Υποστηρικτικές Υπηρεσίες προς Επιχειρήσεις</b>												
4 Τίτλοι-Stocks, ΣΥΝΟΛΟ ΚΛΑΔΟΥ :		65,390,349	26.77	0.06								
ΕΣΥΜΒ	ΕΥΡΩΣΥΜΒΟΥΛΟΙ (ΚΟ)	8,623,225	0.6	4.61	0.01	K	0.535	0.534	0.19	0.00	0.00	---
ΛΥΚ	INFORM ΛΥΚΟΣ Π. (ΚΟ)	20,578,374	0.62	13.17	0.03	K	0.640	0.460	39.13	0.00	0.00	---
ΝΙΟΥΣ	ΕΙΔΗΣΕΟΦΩΝΙΚΗ ΕΛΛΑΣ (ΚΟ)	27,848,000	0.3	6.41	0.01	K	0.230	0.231	-0.43	0.00	0.00	---
ΧΑΙΔΕ	ΧΑΪΔΕΜΕΝΟΣ (ΚΟ)	8,340,750	1.18	2.59	0.01	K	0.310	0.354	-12.43	0.00	0.00	---
<b>Προμηθευτές Βιομηχανίας</b>												
3 Τίτλοι-Stocks, ΣΥΝΟΛΟ ΚΛΑΔΟΥ :		31,802,311	15.9	0.03								
ΒΟΣΥΣ	ΒΟΓΙΑΤΖΟΓΛΟΥ SYSTEMS (ΚΟ)	6,325,000	0.6	5.64	0.01	K	0.891	1.21	-26.36	0.00	0.00	---
ΓΕΒΚΑ	ΓΕΝΙΚΗ ΕΜΠΟΡΙΟΥ (ΚΟ)	24,060,000	0.3	9.55	0.02	K	0.397	0.341	16.42	0.04	0.03	---
ΔΙΟΝ	DIONIC (ΚΟ)	1,417,311	0.3	0.71	0.00	E	0.500	0.423	18.20	0.00	0.00	---
<b>Απόσταξη &amp; Οينوπαραγωγή</b>												
3 Τίτλοι-Stocks, ΣΥΝΟΛΟ ΚΛΑΔΟΥ :		42,524,440	6.49	0.01								
ΚΤΗΛΑ	ΚΤΗΜΑ Κ. ΛΑΖΑΡΙΔΗ (ΚΟ)	15,804,800	0.36	5.23	0.01	K	0.331	0.280	18.21	0.00	-0.01	---
ΜΠΟΚΑ	ΜΠΟΥΤΑΡΗΣ Ι. & ΥΙΟΣ (ΚΑ)	25,179,640	0.6	1.26	0.00	E	0.046	0.037	24.32	0.00	0.00	---
ΜΠΟΠΛ	ΜΠΟΥΤΑΡΗΣ Ι. & ΥΙΟΣ (ΠΑ)	1,540,000	0.6			E	0.066	0.066	0.00	0.00	0.00	---
<b>Αναψυκτικά</b>												
1 Τίτλοι-Stocks, ΣΥΝΟΛΟ ΚΛΑΔΟΥ :		366,640,638	8,850.71	19.25								
ΕΕΕ	COCA-COLA HBC AG (ΚΟ)	366,640,638	7CHF	8,850.71	19.25	K	24.14	22.78	5.97	1.25	0.94	---
<b>Γεωργία &amp; Αλιεία</b>												
4 Τίτλοι-Stocks, ΣΥΝΟΛΟ ΚΛΑΔΟΥ :		588,586,108	101.92	0.22								
ΓΑΛΑΞ	ΓΑΛΑΞΙΔΙ (ΚΟ)	14,076,360	0.37	3.45	0.01	K	0.245	0.292	-16.10	0.00	0.00	---
ΕΛΙΧΘ	ΕΛΛΗΝΙΚΕΣ ΙΧΘΥΟΚΑΛ/ΡΓΕΙΕΣ (ΚΟ)	30,390,000	0.31	2.13	0.00	A	0.070	0.070	0.00	0.00	0.00	---
ΚΡΕΚΑ	ΚΡΕΚΑ (ΚΟ)	7,125,216	0.65	0.64	0.00	E	0.090	0.120	-25.00	0.00	0.00	---
ΝΗΡ	ΝΗΡΕΥΣ (ΚΟ)	291,497,368	0.3	58.88	0.13	K	0.202	0.192	5.21	0.03	0.04	---
ΣΕΛΟ	ΣΕΛΟΝΤΑ (ΚΟ)	245,497,164	0.3	36.82	0.08	K	0.150	0.150	0.00	0.00	0.00	---
<b>Τρόφιμα</b>												
12 Τίτλοι-Stocks, ΣΥΝΟΛΟ ΚΛΑΔΟΥ :		213,250,065	180.38	0.39								
ΕΒΖ	ΕΛ. ΒΙΟΜ. ΖΑΧΑΡΗΣ (ΚΑ)	36,748,909	0.73	2.76	0.01	A	0.075	0.075	0.00	0.00	0.00	---
ΕΒΡΟΦ	ΕΒΡΟΦΑΡΜΑ (ΚΟ)	13,673,200	0.88	3.76	0.01	K	0.275	0.350	-21.43	0.00	0.00	---
ΕΛΓΕΚ	ΕΛΓΕΚΑ (ΚΟ)	31,734,530	1.6	4.25	0.01	K	0.134	0.120	11.67	0.00	0.00	---
ΚΑΝΑΚ	ΚΑΝΑΚΗΣ Σ. (ΚΟ)	7,500,000	0.69	18.00	0.04	K	2.40	2.34	2.56	0.00	0.00	---
ΚΕΠΕΝ	ΚΕΠΕΝΟΥ ΜΥΛΟΙ (ΚΟ)	6,700,000	0.8	11.99	0.03	K	1.79	1.59	12.58	0.00	0.00	---
ΚΜΟΛ	ΚΑΡΑΜΟΛΕΓΚΟΣ (ΚΟ)	9,742,920	0.4	18.51	0.04	K	1.90	1.98	-4.04	0.00	0.00	---
ΚΡΕΤΑ	ΚΡΕΤΑ ΦΑΡΜ (ΚΟ)	29,480,000	0.42	12.79	0.03	K	0.434	0.445	-2.47	0.00	0.00	---
ΚΡΙ	ΚΡΙ - ΚΡΙ (ΚΟ)	33,065,136	0.38	64.81	0.14	K	1.96	1.92	2.08	0.00	0.00	---
ΛΟΥΛΗ	ΛΟΥΛΗ ΜΥΛΟΙ (ΚΟ)	17,125,062	0.94	35.11	0.08	K	2.05	1.42	44.37	0.00	0.00	---

P/E	Μέρισμα / Προμήρεια 2015 Dividend / Interim	Μέρισμα / Προμήρεια 2016 Dividend / Interim	Μερίσματα / Προμήρεια 2015 / 2016 Dividend Yield (%) (14)	Διακυμάνσεις Τιμών Μαρτίου Monthly Price in March		Διακυμάνσεις Τιμών από 1/1/2017 Price Range since 1.1.2017		Αξία Συναλλαγών Value of Transactions (€) (15)	Όγκος Συναλλαγών Transactions Volume (1)	Αριθμός Πράξεων Number of Trades	Μηνιαία Ευρωπαϊκότητα Monthly Marketability (%)	Securities (1)
				Κατώτερη Low	Ανώτερη High	Κατώτερη Low	Ανώτερη High					
<b>Containers &amp; Packaging</b>												
								225,387.82	88,376	578	0.22	: TOTAL OF SECTOR
---	---	---	---	0.74	0.91	0.74	0.91	675.28	840	5	0.02	VIS SA (CR)
---	---	---	---	4.46	5.40	3.90	5.40	123,853.06	24,355	394	0.17	KARATZIS SA (CR)
---	---	---	---	0.14	0.21	0.11	0.22	3,077.16	19,134	26	0.38	PAIRIS SA (CR)
---	---	0.11	---	1.43	1.75	1.26	1.75	49,308.06	30,579	71	0.77	PAPERPACK (CR)
---	---	---	---	3.44	3.82	2.90	3.82	48,474.26	13,468	82	0.11	FLEXOPACK SA (CR)
<b>Diversified Industrials</b>												
								8,060,233.11	6,055,991	10,382	1.35	: TOTAL OF SECTOR
---	---	---	---	0.83	0.93	0.62	0.96	2,746,422.27	3,133,451	4,841	1.65	CENERGY HOLDINGS (CB)
---	---	---	---	1.69	1.92	1.24	1.92	5,313,810.84	2,922,540	5,541	1.13	VIOHALCO SA/NV (CB)
<b>Electrical Components &amp; Equipment</b>												
								5,073.59	5,388	31	0.02	: TOTAL OF SECTOR
---	---	---	---	0.84	1.05	0.84	1.07	5,073.59	5,388	31	0.02	NEXANS HELLAS SA (CR)
<b>Commercial Vehicles &amp; Trucks</b>												
								103,408.70	43,684	313	0.10	: TOTAL OF SECTOR
---	---	---	---	1.41	1.81	1.22	1.81	48,945.92	31,125	101	0.22	ELTRAK SA (CR)
---	---	---	---	0.13	0.13	0.13	0.13	0.00	0	0	0.00	NEORION SA (CR)
---	---	---	---	4.25	4.50	4.07	4.50	54,462.78	12,559	212	0.18	PETROPOULOS PETROS (CR)
<b>Industrial Machinery</b>												
								5,910,058.33	2,719,544	3,004	1.99	: TOTAL OF SECTOR
---	---	---	---	2.02	2.02	1.95	2.04	127,706.42	63,221	56	0.27	KLEEMAN HELLAS SA (CR)
---	---	---	---	0.95	1.10	0.90	1.10	6,639.80	6,588	16	0.06	MEVACO SA (CR)
---	---	0.12	---	6.71	7.24	6.10	7.24	5,597,427.86	794,986	2,293	1.53	METKA (CR)
---	---	---	---	0.08	0.11	0.08	0.16	178,284.25	1,854,749	639	3.67	FRIGOGLASS SA (CR)
<b>Transportation Services</b>												
								2,566,323.16	190,152	1,888	0.54	: TOTAL OF SECTOR
---	---	0.58	---	18.50	20.13	17.55	20.13	411,048.01	21,128	296	0.21	TPA SA (CR)
---	---	0.11	---	12.48	12.97	12.30	13.42	2,155,275.15	169,024	1,592	0.68	P.P.A. S.A. (CR)
<b>Business Support Services</b>												
								267,117.03	516,658	349	0.79	: TOTAL OF SECTOR
---	---	---	---	0.45	0.56	0.45	0.66	101,608.12	205,582	98	2.38	EUROCONSULTANTS S.A. (CR)
---	---	0.07	---	0.46	0.69	0.43	0.69	152,318.68	256,901	153	1.25	INFORM P. LYKOS SA (CR)
---	---	0.01	---	0.20	0.25	0.20	0.28	9,810.44	43,101	52	0.15	NEWSPHONE HELLAS SA (CR)
---	---	---	---	0.22	0.35	0.21	0.35	3,379.79	11,074	46	0.13	HAIDEMENOS SA (CR)
<b>Industrial Suppliers</b>												
								35,272.76	92,414	155	0.29	: TOTAL OF SECTOR
---	---	---	---	0.89	1.21	0.89	1.48	1,474.95	1,495	11	0.02	VOGIATZOGLOU SYSTEMS SA (CR)
---	---	0.01	---	0.33	0.41	0.32	0.41	33,199.58	89,489	122	0.37	GEN. COMMERCIAL & IND. SA (CR)
---	---	---	---	0.32	0.52	0.31	0.56	598.23	1,430	22	0.10	DIONIC (CR)
<b>Distillers &amp; Vintners</b>												
								3,805.43	32,123	84	0.08	: TOTAL OF SECTOR
---	---	---	---	0.21	0.38	0.20	0.39	2,765.95	9,438	42	0.06	KTIMA KOSTAS LAZARIDIS SA (CR)
---	---	---	---	0.04	0.06	0.04	0.07	1,039.48	22,685	42	0.09	J.BOUTARIS & SON HOLD. SA (CB)
---	---	---	---	0.07	0.07	0.07	0.07	0.00	0	0	0.00	J.BOUTARIS & SON HOLD. (PB)
<b>Soft Drinks</b>												
								22,298,716.33	965,660	2,630	0.26	: TOTAL OF SECTOR
---	---	0.40	---	22.31	24.17	20.37	24.17	22,298,716.33	965,660	2,630	0.26	CC HBC AG (CR)
<b>Farming Fishing &amp; Plantations</b>												
								459,512.17	2,227,525	1,835	0.38	: TOTAL OF SECTOR
---	---	---	---	0.23	0.30	0.23	0.40	50,862.27	197,296	222	1.40	GALAXIDI S.A. (CR)
---	---	---	---	0.07	0.07	0.07	0.07	0.00	0	0	0.00	HELLENIC FISHFARMING SA (CR)
---	---	---	---	0.08	0.13	0.08	0.19	3,526.27	35,651	40	0.50	KRE.KA SA (CR)
---	---	---	---	0.18	0.22	0.16	0.22	389,510.90	1,893,944	1,403	0.65	NIREFS SA (CR)
---	---	---	---	0.14	0.18	0.14	0.18	15,612.73	100,634	170	0.04	SELONDA AQUACULTURE SA (CR)
<b>Food Products</b>												
								904,448.67	581,647	1,271	0.27	: TOTAL OF SECTOR
---	---	---	---	0.08	0.08	0.08	0.08	0.00	0	0	0.00	HEL. SUGAR INDUSTRY SA (CB)
---	---	---	---	0.23	0.35	0.23	0.35	5,519.31	21,487	78	0.16	EVROFARMA SA (CR)
---	---	---	---	0.12	0.15	0.10	0.17	1,312.18	10,079	47	0.03	ELGEKA SA (CR)
---	---	---	---	2.23	2.53	2.20	2.59	30,773.41	13,142	153	0.18	S.KANAKIS SA (CR)
---	---	0.02	---	1.45	1.80	1.11	1.81	26,136.30	15,159	51	0.23	MILLS KEPENOS (CR)
---	---	0.01	---	1.90	2.00	1.90	2.14	44,342.56	22,878	49	0.23	KARAMOLEGOS SA (CR)
---	---	---	---	0.40	0.44	0.40	0.49	31,435.12	75,769	202	0.26	KRETA FARM SA (CR)
---	---	0.06	---	1.87	1.99	1.75	1.99	88,960.22	46,312	237	0.14	KRI-KRI S.A. (CR)
---	---	---	---	1.43	2.08	1.33	2.08	671,967.06	356,218	404	2.08	LOULIS MILLS SA (CR)

Σύμβολο ΟΑΣΗΣ OASHS Code	Χρεόγραφο (1)	Αριθμός Εισηγμένων Χρεογράφων Number of Listed Securities (A)	Όνομαστική Αξία Χρημ/κή Αξία (Εκστ. Ευρώ) Market Capitalisation (Million Euro) (**)	% στη συνολική Χρημ/κή Αξία% in Total Market Capitalisation	Κατηγορία - Category (S)	No Σημείωσης - Note Nr	Τιμή Κλεισίματος Closing Price	Τιμή Κλεισίματος Πρ. Μηνά Previous Month Closing	% Μεταβολή Μηνός % Monthly Price Change	Κέρδη ανά Μετοχή Profits per Share		Έτος γοήσης Fiscal year
										προ φόρων before tax	μετά φόρων after tax	
<b>Τρόφιμα (Συνέχεια)</b>												
ΝΙΚΑΣ	ΝΙΚΑΣ (ΚΟ)	2,023,132	0.3	1.94	0.00	E	0.960	0.103	-6.80	0.00	0.00	---
ΠΕΡΣ	ΠΕΡΣΕΥΣ (ΚΟ)	17,240,776	0.37	3.45	0.01	X	0.200	0.229	-12.66	0.00	0.00	---
ΣΑΡΑΝ	ΣΑΡΑΝΤΟΠΟΥΛΟΣ ΚΥΛ/ΜΥΛΟΙ (ΚΟ)	4,181,450	0.5	2.40	0.01	K	0.573	0.630	-9.05	0.00	0.00	---
ΧΚΡΑΝ	ΧΑΤΖΗΚΡΑΝΙΩΤΗ Ε. ΥΙΟΙ (ΚΟ)	4,034,950	0.68	0.61	0.00	E	0.151	0.109	38.53	0.00	0.00	---
<b>Διαρκή Καταναλωτικά Αγαθά</b>												
<b>4 Τίτλοι-Stocks, ΣΥΝΟΛΟ ΚΛΑΔΟΥ :</b>		<b>195,209,470</b>		<b>258.14</b>	<b>0.56</b>							
ΓΕΔ	Γ.Ε. ΔΗΜΗΤΡΙΟΥ (ΚΟ)	77,376,446	0.34	1.55	0.00	E	0.020	0.010	100.00	0.00	0.00	---
ΕΦΤΖΙ	F.G. EUROPE (ΚΟ)	52,800,154	0.3	25.77	0.06	K	0.488	0.530	-7.92	0.00	0.00	---
ΤΡΟΠ	ΤΡΟΠΑΙΑ ΣΥΜΜΕΤΟΧΙΚΗ (ΚΟ)	510,840	1	1.02	0.00	A	2.00	2.00	0.00	0.00	0.00	---
ΥΑΛΚΟ	ΥΑΛΚΟ - ΚΩΝΣΤΑΝΤΙΝΟΥ (ΚΑ)	13,191,620	0.62	0.36	0.00	E	0.027	0.040	-32.50	0.00	0.00	---
ΦΡΑΚ	FOURLIS ΣΥΜΜΕΤΟΧΩΝ (ΚΟ)	51,330,410	1.07	229.45	0.50	K	4.47	4.15	7.71	0.15	0.12	---
<b>Επιπλα</b>												
<b>4 Τίτλοι-Stocks, ΣΥΝΟΛΟ ΚΛΑΔΟΥ :</b>		<b>128,770,271</b>		<b>13.69</b>	<b>0.03</b>							
ΒΑΡΓ	ΒΑΡΑΓΚΗΣ (ΚΟ)	4,737,503	0.32	1.04	0.00	E	0.220	0.220	0.00	0.00	0.00	---
ΒΙΟΚΑ	ΒΙΟΚΑΡΠΕΤ (ΚΟ)	23,986,500	1.05	4.92	0.01	K	0.205	0.267	-23.22	0.00	0.00	---
ΔΡΟΜΕ	ΔΡΟΜΕΑΣ (ΚΟ)	34,720,000	0.31	4.86	0.01	K	0.140	0.105	33.33	0.00	0.00	---
ΣΑΤΟΚ	ΣΑΤΟ ΑΕ (ΚΟ)	65,326,268	0.53	2.87	0.01	E	0.044	0.035	25.71	-0.03	-0.03	---
<b>Κατασκευή Κατοικιών</b>												
<b>1 Τίτλοι-Stocks, ΣΥΝΟΛΟ ΚΛΑΔΟΥ :</b>		<b>40,693,350</b>		<b>61.04</b>	<b>0.13</b>							
ΟΛΥΜΠ	ΤΕΧΝΙΚΗ ΟΛΥΜΠΙΑΚΗ (ΚΟ)	40,693,350	5	61.04	0.13	K	1.50	1.27	18.11	0.00	0.00	---
<b>Παιχνίδια</b>												
<b>1 Τίτλοι-Stocks, ΣΥΝΟΛΟ ΚΛΑΔΟΥ :</b>		<b>136,059,759</b>		<b>2,010.96</b>	<b>4.37</b>							
ΜΠΕΛΑ	JUMBO (ΚΟ)	136,059,759	0.88	2,010.96	4.37	K	14.78	13.35	12.11	1.21	0.89	2016
<b>Ρουχισμός &amp; Αξεσουάρ</b>												
<b>11 Τίτλοι-Stocks, ΣΥΝΟΛΟ ΚΛΑΔΟΥ :</b>		<b>170,383,746</b>		<b>37.35</b>	<b>0.08</b>							
ΑΑΑΚ	ΤΡΙΑ ΑΛΦΑ (ΚΟ)	766,000	1	2.38	0.01	Δ	2.59	2.59	0.00	0.00	0.00	---
ΑΑΑΠ	ΤΡΙΑ ΑΛΦΑ (ΠΟ)	245,000	1			Δ	1.63	1.63	0.00	0.00	0.00	---
ΒΑΡΝΗ	ΒΑΡΒΑΡΕΣΟΣ (ΚΑ)	16,383,428	0.3	1.97	0.00	E	0.120	0.151	-20.53	0.00	0.00	---
ΔΟΥΡΟ	ΔΟΥΡΟΣ (ΚΟ)	3,961,300	1.28	1.14	0.00	E	0.288	0.320	-10.00	0.00	0.00	---
ΕΛΒΕ	ΕΛΒΕ Α.Β.Ε.Ε. (ΚΟ)	3,307,500	0.96	7.28	0.02	K	2.20	1.97	11.68	0.00	0.00	---
ΕΛΥΦ	ΕΛΛΗΝΙΚΗ ΥΦΑΝΤΟΥΡΓΙΑ (ΚΟ)	13,692,227	1.47	1.60	0.00	A	0.117	0.117	0.00	0.00	0.00	---
ΕΠΙΑΚ	ΕΠΙΛΕΚΤΟΣ (ΚΟ)	52,067,296	0.3	8.70	0.02	K	0.167	0.186	-10.22	-0.07	-0.10	2016
ΛΑΝΑΚ	ΛΑΝΑΚΑΜ (ΚΟ)	5,939,268	0.62	3.27	0.01	K	0.551	0.551	0.00	0.00	0.00	---
ΜΙΝ	ΜΙΝΕΡΒΑ (ΚΑ)	6,200,000	0.5	2.36	0.01	K	0.381	0.040	852.50	0.00	0.00	---
ΜΟΥΖΚ	ΜΟΥΖΑΚΗΣ (ΚΑ)	32,188,050	1.04	4.47	0.01	K	0.139	0.145	-4.14	0.00	0.00	---
ΝΑΥΠ	ΚΛΩΣ/ΓΙΑ ΝΑΥΠΑΚΤΟΥ (ΚΑ)	11,510,102	0.89	2.30	0.01	K	0.200	0.219	-8.68	0.00	0.00	---
ΤΕΞΤ	ΤΕΞΑΠΡΕΤ (ΚΟ)	13,920,000	0.32	1.11	0.00	A	0.080	0.080	0.00	0.00	0.00	---
ΦΙΕΡ	ΦΙΕΡΑΤΕΣ (ΚΟ)	10,203,575	0.73	0.77	0.00	K	0.075	0.071	5.63	0.00	0.00	---
<b>Είδη Προσωπικής Φροντίδας</b>												
<b>3 Τίτλοι-Stocks, ΣΥΝΟΛΟ ΚΛΑΔΟΥ :</b>		<b>99,164,851</b>		<b>460.81</b>	<b>1.00</b>							
ΚΟΡΡΕΣ	ΚΟΡΡΕΣ (ΚΟ)	13,586,500	0.39	50.27	0.11	K	3.70	3.74	-1.07	-0.18	-0.21	---
ΠΑΠ	ΠΑΠΟΥΣΑΝΗΣ (ΚΟ)	50,797,369	0.31	8.13	0.02	K	0.160	0.158	1.27	0.00	0.00	2016
ΣΑΡ	ΣΑΡΑΝΤΗΣ ΓΡ. (ΚΟ)	34,780,982	1.55	402.42	0.88	K	11.57	10.06	15.01	0.68	0.56	---
<b>Καπνός</b>												
<b>1 Τίτλοι-Stocks, ΣΥΝΟΛΟ ΚΛΑΔΟΥ :</b>		<b>2,760,000</b>		<b>730.57</b>	<b>1.59</b>							
ΚΑΡΕΛ	ΚΑΡΕΛΙΑ (ΚΑ)	2,760,000	11.83	730.57	1.59	X	264.70	260.45	1.63	0.00	0.00	---
<b>Ιατρικές Υπηρεσίες</b>												
<b>5 Τίτλοι-Stocks, ΣΥΝΟΛΟ ΚΛΑΔΟΥ :</b>		<b>499,985,749</b>		<b>179.31</b>	<b>0.39</b>							
ΑΧΟΝ	ΑΧΟΝ ΣΥΜΜΕΤΟΧΩΝ (ΚΟ)	20,255,805	0.3	1.28	0.00	E	0.063	0.055	14.55	0.00	0.00	---
ΕΥΡΟΜ	EUROMEDICA (ΚΟ)	21,820,410	0.8	0.22	0.00	E	0.010	0.008	25.00	0.00	0.00	---
ΙΑΣΩ	ΙΑΣΩ (ΚΟ)	65,441,118	0.44	33.44	0.07	K	0.511	0.479	6.68	0.00	0.00	---
ΙΑΤΡ	ΙΑΤΡΙΚΟ ΑΘΗΝΩΝ (ΚΟ)	86,735,980	0.31	69.48	0.15	K	0.801	0.558	43.55	0.00	0.00	---
ΥΓΕΙΑ	ΥΓΕΙΑ (ΚΟ)	305,732,436	0.41	74.90	0.16	K	0.245	0.221	10.86	0.00	0.00	---
<b>Ιατρικός Εξοπλισμός</b>												
<b>1 Τίτλοι-Stocks, ΣΥΝΟΛΟ ΚΛΑΔΟΥ :</b>		<b>4,419,616</b>		<b>1.83</b>	<b>0.00</b>							
ΜΕΝΤΙ	MEDICON ΕΛΛΑΣ (ΚΟ)	4,419,616	1.58	1.83	0.00	E	0.413	0.410	0.73	0.00	0.00	---
<b>Φαρμακευτικά Προϊόντα</b>												
<b>1 Τίτλοι-Stocks, ΣΥΝΟΛΟ ΚΛΑΔΟΥ :</b>		<b>51,081,030</b>		<b>4.44</b>	<b>0.01</b>							
ΛΑΒΙ	ΛΑΒΙΦΑΡΜ (ΚΟ)	51,081,030	1	4.44	0.01	E	0.087	0.083	4.82	0.00	0.00	---
<b>Εξειδικευμένο Λιανικό Εμπόριο</b>												
<b>6 Τίτλοι-Stocks, ΣΥΝΟΛΟ ΚΛΑΔΟΥ :</b>		<b>141,863,810</b>		<b>1,243.73</b>	<b>2.70</b>							
ΑΣΚΟ	A.S. COMPANY (ΚΟ)	13,126,020	0.65	10.86	0.02	K	0.827	0.720	14.86	0.00	0.00	---
ΜΛΑΝΤ	MICROLAND COMPUTERS (ΚΟ)	13,555,100	1	8.68	0.02	A	0.640	0.640	0.00	0.00	0.00	---
ΜΟΤΟ	ΜΟΤΟΔΥΝΑΜΙΚΗ (ΚΟ)	11,700,000	0.59	6.12	0.01	K	0.523	0.403	29.78	0.08	0.08	---
ΝΑΚΑΣ	ΝΑΚΑΣ ΜΟΥΣΙΚΗ (ΚΟ)	6,340,000	0.6	5.14	0.01	K	0.810	0.681	18.94	0.22	0.17	2016
ΡΕΒΟΙΛ	ΡΕΒΟΙΛ (ΚΟ)	22,280,000	0.3	7.46	0.02	K	0.335	0.361	-7.20	0.00	0.00	---

P/E	Μέρησια / Προμήσια 2015 Dividend / Interim	Μέρησια / Προμήσια 2016 Dividend / Interim	Μερίσματα/Ποσοστά Dividend Yield (%) (14)	Διακυμάνσεις Τιμών Μαρτίου Monthly Price in March		Διακυμάνσεις Τιμών από 1/1/2017 Price Range since 1.1.2017		Αξία Συναλλαγών Value of Transactions (6)	Όγκος Συναλλαγών Transactions Volume (7)	Αριθμός Πράξεων Number of Trades	Μηνιαία Ευρωπαϊκότητα Monthly Marketability (%)	Securities (1)	
				Κατώτερη Low	Ανώτερη High	Κατώτερη Low	Ανώτερη High						
<i>(Continued)</i>													
<b>Food Products</b>													
---	---	---	---	0.80	1.03	0.80	1.32	186.59	209	17	0.01	NIKAS SA (CR)	
---	---	---	---	0.20	0.23	0.20	0.25	220.00	1,100	2	0.01	PERSEUS SA (CR)	
---	---	---	---	0.52	0.63	0.52	0.63	973.66	1,695	8	0.04	FLOUR MILLS SARANTOPOULOS SA	
---	---	---	---	0.13	0.16	0.03	0.16	2,622.26	17,599	23	0.44	CHATZIKRANIOTIS & SONS SA (CR)	
<b>Durable Household Products</b>													
								14,776,773.06	3,668,000	3,273	1.88	: TOTAL OF SECTOR	
---	---	---	---	0.01	0.02	0.01	0.03	3,031.50	224,324	92	0.29	G.E. DIMITRIOU (CR)	
---	---	---	---	0.43	0.59	0.43	0.59	10,376.31	20,718	105	0.04	F.G. EUROPE S.A. (CR)	
---	---	---	---	2.00	2.00	2.00	2.00	0.00	0	0	0.00	TROPEA HOLDING (CR)	
---	---	---	---	0.03	0.04	0.03	0.04	129.77	4,256	12	0.03	YALCO - CONSTANTINOU SA (CB)	
---	---	---	---	4.12	4.49	3.95	4.58	14,763,235.48	3,418,702	3,064	6.66	FOURLIS (CR)	
<b>Furnishings</b>													
								27,976.53	216,727	346	0.17	: TOTAL OF SECTOR	
---	---	---	---	0.22	0.22	0.22	0.22	0.00	0	0	0.00	VARANGIS AVEPE S.A. (CR)	
---	---	---	---	0.20	0.29	0.20	0.32	6,474.16	28,808	89	0.12	BIOKARPET S.A. (CR)	
---	---	---	---	0.10	0.15	0.10	0.15	20,586.07	167,785	216	0.48	DROMEAS SA (CR)	
---	---	---	---	0.04	0.06	0.04	0.11	916.30	20,134	41	0.03	SATO SA (CR)	
<b>Home Construction</b>													
								346,566.89	241,634	975	0.59	: TOTAL OF SECTOR	
---	---	---	---	1.25	1.59	0.90	1.59	346,566.89	241,634	975	0.59	TECHNICAL OLYMPIC SA (CR)	
<b>Toys</b>													
								35,197,519.83	2,553,461	7,223	1.88	: TOTAL OF SECTOR	
12.4	16.9	---	0.36	2.44	13.15	14.78	12.62	15.09	35,197,519.83	2,553,461	7,223	1.88	JUMBO SA (CR)
<b>Clothing &amp; Accessories</b>													
								499,064.63	391,683	619	0.23	: TOTAL OF SECTOR	
---	---	---	---	2.59	2.59	2.59	2.59	0.00	0	0	0.00	TRIA ALFA SA (CR)	
---	---	---	---	1.63	1.63	1.63	1.63	0.00	0	0	0.00	TRIA ALFA SA (PR)	
---	---	---	---	0.10	0.15	0.03	0.15	1,570.74	11,040	31	0.07	VARVARESSOS SA (CB)	
---	---	---	---	0.17	0.32	0.17	0.40	2,704.04	12,505	28	0.32	DIUROS SA (CR)	
---	---	---	---	1.80	2.25	1.63	2.25	467,720.26	219,033	173	6.62	ELVE SA (CR)	
---	---	---	---	0.12	0.12	0.12	0.12	0.00	0	0	0.00	HELLENIC FABRICS SA (CR)	
---	---	---	---	0.14	0.20	0.12	0.20	11,875.34	70,742	213	0.14	SELECTED TEXT. IND. ASSOC (CR)	
---	---	---	---	0.50	0.55	0.50	0.59	24.80	50	1	0.00	LANAKAM SA (CR)	
---	---	---	---	0.04	0.46	0.03	0.46	9,527.78	37,160	57	0.60	MINERVA KNITWEAR SA (CB)	
---	---	---	---	0.12	0.16	0.12	0.18	3,628.10	26,432	56	0.08	EL. D. MOUZAKIS SA (CB)	
---	---	---	---	0.19	0.24	0.18	0.26	1,397.64	6,891	30	0.06	NAFPAKTOS TEXTILE IND. SA (CB)	
---	---	---	---	0.08	0.08	0.08	0.08	0.00	0	0	0.00	TEXAPRET SA (CR)	
---	---	---	---	0.07	0.08	0.05	0.08	615.93	7,830	30	0.08	FIERATEX SA (CR)	
<b>Personal Products</b>													
								5,156,975.83	694,055	2,239	0.70	: TOTAL OF SECTOR	
---	---	---	---	3.58	3.78	3.30	3.88	130,957.05	35,470	183	0.26	KORRES (CR)	
---	---	---	---	0.12	0.17	0.12	0.22	30,788.34	191,565	448	0.38	PAPOUTSANIS (CR)	
---	---	0.16	---	10.01	11.57	10.00	11.57	4,995,230.44	467,020	1,608	1.34	GR. SARANTIS SA (CR)	
<b>Tobacco</b>													
								332,153.40	1,265	78	0.05	: TOTAL OF SECTOR	
---	---	8.50	---	255.10	279.95	255.00	289.00	332,153.40	1,265	78	0.05	KARELIA TOBACCO CO. SA (CB)	
<b>Health Care Providers</b>													
								2,396,987.13	8,434,577	5,993	1.69	: TOTAL OF SECTOR	
---	---	---	---	0.04	0.06	0.01	0.06	7,987.60	142,119	74	0.70	AXON HOLDING SA (CR)	
---	---	---	---	0.01	0.01	0.01	0.01	2.51	254	14	0.00	EUROMEDICA SA (CR)	
---	---	---	---	0.46	0.64	0.39	0.64	508,810.65	970,722	1,892	1.48	IASO SA (CR)	
---	---	---	---	0.55	0.84	0.55	0.84	200,615.19	264,107	306	0.30	ATHENS MEDICAL CENTER SA (CR)	
---	---	---	---	0.21	0.27	0.15	0.27	1,679,571.18	7,057,375	3,707	2.31	HYGEIA SA (CR)	
<b>Medical Equipment</b>													
								3,092.89	6,873	9	0.16	: TOTAL OF SECTOR	
---	---	---	---	0.41	0.49	0.27	0.49	3,092.89	6,873	9	0.16	MEDICON S.A (CR)	
<b>Pharmaceuticals</b>													
								5,850.79	71,850	99	0.14	: TOTAL OF SECTOR	
---	---	---	---	0.07	0.09	0.07	0.10	5,850.79	71,850	99	0.14	LAVIPHARM SA (CR)	
<b>Specialty Retailers</b>													
								16,575,193.10	1,066,829	9,176	0.75	: TOTAL OF SECTOR	
---	---	---	---	0.72	0.88	0.64	0.88	62,542.57	78,689	169	0.60	AS COMPANY SA (CR)	
---	---	---	---	0.64	0.64	0.64	0.64	0.00	0	0	0.00	MICROLAND COMPUTERS SA (CR)	
---	---	---	---	0.38	0.52	0.37	0.55	10,165.16	25,738	75	0.22	MOTODYNAMICS S.A. (CR)	
3.7	4.9	---	---	0.60	0.90	0.60	0.90	3,295.08	3,910	90	0.06	NAKAS MUSIC	
---	---	---	---	0.25	0.40	0.25	0.43	18,794.58	57,649	200	0.26	REVOIL (CR)	

Σύμβολο ΟΑΣΗΣ OASHS Code	Χρεόγραφο (1)	Αριθμός Εισηγμένων Χρεογράφων Number of Listed Securities (A)	Όνομαστική Αξία Χρημ/κή Αξία (Εκστ. Ευρώ) Market Capitalisation (Million Euro) (**)	% στη συνολική Χρημ/κή Αξία% in Total Market Capitalisation	Κατηγορία - Category (€)	No Σημείωσης - Note Nr	Τιμή Κλεισίματος Closing Price	Τιμή Κλεισίματος Πρ. Μηνά Previous Month Closing	% Μεταβολή Μηνός % Monthly Price Change	Κέρδη ανά Μετοχή Profits per Share		Έτος γοήσης Fiscal year
										πρ. φόρων before tax	μετά φόρων after tax	
<b>Εξειδικευμένο Λιανικό Εμπόριο (Συνέχεια)</b>												
ΣΦΑ	ΣΦΑΚΙΑΝΑΚΗΣ (ΚΟ)	7,914,480	0.3	3.76	0.01	E	0.475	0.888	-46.51	0.00	0.00	---
ΦΦΓΚΡ	FOLLI-FOLLIE (ΚΟ)	66,948,210	0.3	1,201.72	2.61	K	17.95	18.50	-2.97	0.00	0.00	---
<b>Τηλεόραση &amp; Ψυχαγωγία</b>												
<b>1 Τίτλοι-Stocks, ΣΥΝΟΛΟ ΚΛΑΔΟΥ :</b>		<b>148,978,482</b>		<b>9.9</b>	<b>0.02</b>							
ABE	AUDIOVISUAL (ΚΟ)	48,184,910	0.7	3.85	0.01	K	0.080	0.092	-13.04	0.00	0.00	---
ΤΗΛΕΤ	ΤΗΛΕΤΥΠΟΣ (ΚΟ)	100,793,572	0.3	6.05	0.01	A	0.060	0.060	0.00	0.00	0.00	---
<b>Εκδόσεις</b>												
<b>4 Τίτλοι-Stocks, ΣΥΝΟΛΟ ΚΛΑΔΟΥ :</b>		<b>65,719,655</b>		<b>12.73</b>	<b>0.03</b>							
ΑΤΕΚ	ΑΤΤΙΚΕΣ ΕΚΔΟΣΕΙΣ (ΚΟ)	15,300,000	0.3	10.77	0.02	K	0.704	0.782	-9.97	0.00	0.00	---
ΛΙΒΑΝ	ΛΙΒΑΝΗ ΕΚΔΟΤ. ΟΡΓ. (ΚΟ)	7,734,375	1	0.05	0.00	E	0.006	0.007	-14.29	0.00	0.00	---
ΝΑΥΤ	ΝΑΥΤΕΜΠΟΡΙΚΗ (ΚΟ)	23,935,280	0.3	0.96	0.00	K	0.040	0.041	-2.44	0.00	0.00	---
ΠΗΓΑΣ	ΠΗΓΑΣΟΣ ΕΚΔΟΤΙΚΗ Α.Ε. (ΚΟ)	18,750,000	0.3	0.96	0.00	E	0.051	0.020	155.00	0.00	0.00	---
<b>Τυχερά Παιχνίδια</b>												
<b>3 Τίτλοι-Stocks, ΣΥΝΟΛΟ ΚΛΑΔΟΥ :</b>		<b>579,085,527</b>		<b>2,992.11</b>	<b>6.51</b>							
ΙΝΛΟΤ	ΙΝΤΡΑΛΟΤ (ΚΟ)	158,961,721	0.3	193.93	0.42	K	1.22	1.13	7.96	0.03	0.28	---
ΟΠΑΠ	ΟΠΑΠ (ΚΟ)	319,000,000	0.3	2,788.06	6.06	K	8.74	8.49	2.94	0.74	0.54	---
ΣΕΝΤΡ	CENTRIC ΣΥΜΜΕΤΟΧΩΝ (ΚΟ)	101,123,806	0.36	10.11	0.02	K	0.100	0.101	-0.99	0.00	0.00	---
<b>Ξενοδοχεία</b>												
<b>4 Τίτλοι-Stocks, ΣΥΝΟΛΟ ΚΛΑΔΟΥ :</b>		<b>124,309,706</b>		<b>968.69</b>	<b>2.11</b>							
ΑΣΤΗΡ	ΑΣΤΗΡ ΠΑΛΑΣ (ΚΟ)	81,122,516	3	444.55	0.97	X	5.48	5.48	0.00	0.00	0.00	---
ΙΟΝΑ	ΙΟΝΙΚΗ ΞΕΝΟΔΟΧΕΙΑΚΗ (ΚΟ)	13,404,440	8.63	128.28	0.28	X	9.57	9.80	-2.35	0.00	0.00	---
ΛΑΜΨΑ	ΛΑΜΨΑ (ΚΟ)	21,364,000	1.12	360.84	0.78	K	16.89	16.70	1.14	0.00	0.00	---
ΠΡΕΖΤ	ΓΕΚΕ (ΚΑ)	8,418,750	0.3	35.02	0.08	X	4.16	3.74	11.23	0.00	0.00	---
<b>Ταξίδια &amp; Τουρισμός</b>												
<b>7 Τίτλοι-Stocks, ΣΥΝΟΛΟ ΚΛΑΔΟΥ :</b>		<b>762,563,772</b>		<b>631.41</b>	<b>1.37</b>							
ΑΝΕΚ	ΑΝΕΚ (ΚΟ)	185,373,016	0.3	11.05	0.02	E	0.058	0.057	1.75	0.00	0.00	---
ΑΝΕΠ	ΑΝΕΚ (ΠΟ '90)	312,163	0.3			E	0.422	0.422	0.00	0.00	0.00	---
ΑΝΕΠΟ	ΑΝΕΚ (ΠΟ '96)	2,969,713	0.3			E	0.056	0.056	0.00	0.00	0.00	---
ΑΤΤΙΚΑ	ΑΤΤΙΚΑ ΣΥΜΜΕΤΟΧΩΝ (ΚΟ)	191,660,320	0.3	160.23	0.35	X	0.836	0.829	0.84	0.00	0.00	---
ΚΥΡΙΟ	ΚΥΡΙΑΚΟΥΛΗΣ (ΚΟ)	7,595,160	0.6	3.39	0.01	K	0.446	0.490	-8.98	0.00	0.00	---
ΜΙΝΟΑ	ΜΙΝΩΙΚΕΣ ΓΡΑΜΜΕΣ ΑΝΕ (ΚΟ)	106,980,050	2.25	256.75	0.56	X	2.40	2.40	0.00	0.21	0.19	---
ΝΕΛ	ΝΕΛ (ΚΟ)	255,459,600	0.3	17.88	0.04	A	0.070	0.070	0.00	0.00	0.00	---
ΟΤΟΕΛ	ΑΥΤΟΗΕΛΛΑΣ (ΚΟ)	12,213,750	0.32	182.11	0.40	K	14.91	11.81	26.25	2.48	1.86	---
<b>Υπηρεσίες Ηλεκτρονικών Υπολογιστών</b>												
<b>6 Τίτλοι-Stocks, ΣΥΝΟΛΟ ΚΛΑΔΟΥ :</b>		<b>342,697,708</b>		<b>125.57</b>	<b>0.27</b>							
ΑΓΚΡΙ	ΑΛΦΑ ΓΚΡΙΣΙΝ Α.Ε. (ΚΟ)	14,870,100	0.3	0.21	0.00	E	0.014	0.021	-33.33	0.00	0.00	---
ΑΛΤΕΚ	ALTEC (ΚΟ)	215,246,452	0.3	2.58	0.01	A	0.012	0.012	0.00	0.00	0.00	---
ΒΥΤΕ	ΒΥΤΕ COMPUTER (ΚΟ)	15,816,009	0.3	4.82	0.01	K	0.305	0.293	4.10	0.00	0.00	---
ΚΟΥΑΛ	QUALITY & RELIABILITY (ΚΟ)	27,345,120	0.47	5.44	0.01	K	0.199	0.257	-22.57	0.00	0.00	---
ΚΟΥΕΣ	QUEST ΣΥΜΜΕΤΟΧΩΝ (ΚΟ)	11,921,531	3.32	104.79	0.23	K	8.79	8.11	8.38	0.00	0.00	---
ΛΟΓΟΣ	LOGISMOS (ΚΟ)	4,740,000	0.86	1.14	0.00	K	0.240	0.258	-6.98	0.00	0.00	---
ΠΡΟΦ	PROFILE (ΚΟ)	11,812,193	0.47	6.34	0.01	K	0.537	0.484	10.95	0.00	0.00	---
ΠΣΥΣΤ	PC SYSTEMS (ΚΟ)	40,946,303	0.36	0.25	0.00	A	0.006	0.006	0.00	0.00	0.00	---
<b>Διαδίκτυο</b>												
<b>1 Τίτλοι-Stocks, ΣΥΝΟΛΟ ΚΛΑΔΟΥ :</b>		<b>110,097,185</b>		<b>22.68</b>	<b>0.05</b>							
ΦΟΡΘ	FORTHNET (ΚΟ)	110,097,185	0.3	22.68	0.05	E	0.206	0.211	-2.37	0.00	0.00	---
<b>Λογισμικό</b>												
<b>3 Τίτλοι-Stocks, ΣΥΝΟΛΟ ΚΛΑΔΟΥ :</b>		<b>22,637,180</b>		<b>55.22</b>	<b>0.12</b>							
ΙΛΥΔΑ	ΙΛΥΔΑ (ΚΟ)	9,090,000	0.9	1.82	0.00	K	0.200	0.320	-37.50	0.00	0.00	---
ΚΟΜΠ	COMPUCON (ΚΟ)	1,130,180	0.44	0.01	0.00	Δ	0.006	0.006	0.00	-1.17	-1.41	2016
ΜΛΣ	MLS ΠΛΗΡΟΦΟΡΙΚΗ (ΚΟ)	12,417,000	0.37	53.39	0.12	K	4.30	4.18	2.87	0.00	0.00	---
<b>Υλικό Υπολογιστών</b>												
<b>3 Τίτλοι-Stocks, ΣΥΝΟΛΟ ΚΛΑΔΟΥ :</b>		<b>43,220,700</b>		<b>85.67</b>	<b>0.19</b>							
ΙΝΤΕΤ	ΙΝΤΕΡΤΕΚ (ΚΟ)	11,233,200	0.73	2.56	0.01	K	0.228	0.197	15.74	0.00	0.00	---
ΠΛΑΙΣ	ΠΛΑΙΣΙΟ COMPUTERS (ΚΟ)	22,080,000	0.33	81.25	0.18	K	3.68	3.45	6.67	0.30	0.20	---
ΣΠΙ	CPI (ΚΟ)	9,907,500	0.3	1.85	0.00	K	0.187	0.187	0.00	0.00	0.00	2016
<b>Ηλεκτρονικός Εξοπλισμός Γραφείων</b>												
<b>1 Τίτλοι-Stocks, ΣΥΝΟΛΟ ΚΛΑΔΟΥ :</b>		<b>8,298,467</b>		<b>6.64</b>	<b>0.01</b>							
ΙΝΤΕΚ	ΙΝΤΕΑΛ ΟΜΙΛΟΣ (ΚΟ)	8,298,467	0.4	6.64	0.01	K	0.800	0.749	6.81	0.00	0.00	---
<b>Αεροπορικές Εταιρείες</b>												
<b>1 Τίτλοι-Stocks, ΣΥΝΟΛΟ ΚΛΑΔΟΥ :</b>		<b>71,417,100</b>		<b>529.91</b>	<b>1.15</b>							
ΑΡΑΙΓ	ΑΕΡΟΠΟΡΙΑ ΑΙΓΑΙΟΥ (ΚΟ)	71,417,100	0.65	529.91	1.15	K	7.42	6.61	12.25	0.72	0.45	---

P/E	πρό φόρων before tax	μετά φόρων after tax	Μέρισμα / Προμήρισμα 2015 Dividend / Interim	Μέρισμα / Προμήρισμα 2016 Dividend / Interim	Μερίσματα/απόδοση Dividend Yield (%) (14)	Διακυμάνσεις Τιμών Μαρτίου Monthly Price in March		Διακυμάνσεις Τιμών από 1/1/2017 Price Range since 1.1.2017		Αξία Συναλλαγών Value of Transactions (€) (16)	Όγκος Συναλλαγών Transactions Volume (7)	Αριθμός Πραγμάτων Number of Trades	Μηνιαία Ευρωπαϊσιμότητα Monthly Marketability (%)	Securities (1)
						Κατώτερη Low	Ανώτερη High	Κατώτερη Low	Ανώτερη High					
(Continued)														
<b>Specialty Retailers</b>														
---	---	---	---	---	---	0.48	1.04	0.21	1.04	145.58	230	9	0.00	SFAKIANAKIS SA (CR)
---	---	---	---	---	---	17.68	19.00	17.31	19.76	16,480,250.13	900,613	8,633	1.35	FOLLI FOLLIE (CR)
<b>Broadcasting &amp; Entertainment</b>														
										2,591.49	32,300	43	0.02	: TOTAL OF SECTOR
---	---	---	---	---	---	0.07	0.09	0.06	0.09	2,591.49	32,300	43	0.07	AUDIO VISUAL ENTERPRISES (CR)
---	---	---	---	---	---	0.06	0.06	0.06	0.06	0.00	0	0	0.00	TELETIPOS SA (CR)
<b>Publishing</b>														
										1,852.53	33,915	166	0.05	: TOTAL OF SECTOR
---	---	---	---	---	---	0.63	0.85	0.59	0.86	392.22	559	11	0.00	ATTICA PUBLICATIONS SA (CR)
---	---	---	---	---	---	0.01	0.01	0.01	0.01	14.44	2,407	4	0.03	LIVANIS SA (CR)
---	---	---	---	---	---	0.04	0.04	0.04	0.05	658.79	16,170	11	0.07	NAYTEMPORIKI PUBLISHING SA(CR)
---	---	---	---	---	---	0.02	0.06	0.02	0.06	787.08	14,779	140	0.08	PEGASUS PUBLISHING S.A. (CR)
<b>Gambling</b>														
										82,802,831.04	11,226,199	18,910	1.94	: TOTAL OF SECTOR
---	---	---	---	---	---	1.08	1.29	1.02	1.29	1,684,492.97	1,459,515	1,822	0.92	INTRALOT (CR)
---	---	0.40	0.12	---	---	8.43	9.00	8.02	9.00	81,079,597.29	9,376,847	16,753	2.94	OPAP (CR)
---	---	---	---	---	---	0.09	0.11	0.08	0.12	38,740.78	389,837	335	0.39	CENTRIC HOLDINGS (CR)
<b>Hotels</b>														
										622,491.61	95,282	576	0.08	: TOTAL OF SECTOR
---	---	---	---	---	---	5.48	5.48	5.34	5.48	427,138.60	77,945	266	0.10	ASTIR PALACE SA (CR)
---	---	---	---	---	---	9.30	10.01	9.30	10.01	7,361.03	755	14	0.01	IONIAN HOTELS SA (CR)
---	---	---	---	---	---	16.00	17.15	16.00	17.15	162,636.75	9,789	165	0.05	LAMPASA HOTEL SA (CR)
---	---	0.12	---	---	---	3.50	4.20	2.94	4.30	25,355.23	6,793	131	0.08	GEKE SA (CB)
<b>Travel &amp; Tourism</b>														
										1,080,731.10	427,630	752	0.06	: TOTAL OF SECTOR
---	---	---	---	---	---	0.05	0.06	0.05	0.06	14,653.32	252,416	204	0.14	ANEK LINES SA (CR)
---	---	---	---	---	---	0.42	0.42	0.42	0.42	88.62	210	6	0.07	ANEK LINES SA (PR, issue '90)
---	---	---	---	---	---	0.06	0.06	0.06	0.06	181.28	3,191	8	0.11	ANEK LINES SA (PR, issue '96)
---	---	---	---	---	---	0.66	0.90	0.66	0.90	53,707.75	63,288	174	0.03	ATTICA HOLDINGS (CR)
---	---	---	---	---	---	0.41	0.50	0.41	0.60	5,506.65	11,697	32	0.15	KIRIAKOULIS SHIPPING SA (CR)
---	---	---	---	---	---	2.37	2.50	2.22	2.55	71,733.18	29,951	117	0.03	MINOAN LINES SA (CR)
---	---	---	---	---	---	0.07	0.07	0.07	0.07	0.00	0	0	0.00	NEL SA (CR)
---	---	0.85	---	---	---	11.71	15.00	11.53	15.00	934,860.30	66,877	211	0.55	AUTOHELLAS SA (CR)
<b>Computer Services</b>														
										723,499.37	526,022	1,116	0.15	: TOTAL OF SECTOR
---	---	---	---	---	---	0.01	0.02	0.01	0.03	28.89	1,700	3	0.01	ALPHA GRISSIN S.A. (CR)
---	---	---	---	---	---	0.01	0.01	0.01	0.01	0.00	0	0	0.00	ALTEC SA (CR)
---	---	---	---	---	---	0.29	0.31	0.27	0.31	2,633.73	8,796	56	0.06	BYTE COMPUTER SA (CR)
---	---	---	---	---	---	0.18	0.26	0.18	0.35	82,671.82	342,635	394	1.25	QUALITY & RELIABILITY SA (CR)
---	---	---	---	---	---	7.70	8.80	6.30	8.80	587,710.32	72,138	355	0.61	QUEST HOLDINGS (CR)
---	---	---	---	---	---	0.23	0.26	0.23	0.31	579.46	2,420	4	0.05	LOGISMOS S.A. (CR)
---	---	---	---	---	---	0.48	0.56	0.46	0.56	49,875.15	98,333	304	0.83	PROFILE SA (CR)
---	---	---	---	---	---	0.01	0.01	0.01	0.01	0.00	0	0	0.00	PC SYSTEMS SA (CR)
<b>Internet</b>														
										8,440.48	39,671	55	0.04	: TOTAL OF SECTOR
---	---	---	---	---	---	0.21	0.25	0.20	0.30	8,440.48	39,671	55	0.04	Forthnet (CR)
<b>Software</b>														
										333,519.02	103,042	1,042	0.46	: TOTAL OF SECTOR
---	---	---	---	---	---	0.18	0.32	0.18	0.48	5,773.61	24,630	62	0.27	ILYDA S.A. (CR)
---	---	---	---	---	---	0.01	0.01	0.01	0.01	1.09	181	1	0.02	COMPUCON SA (CR)
---	---	---	---	---	---	4.10	4.30	3.98	4.30	327,744.32	78,231	979	0.63	MLS MULTIMEDIA SA (CR)
<b>Computer Hardware</b>														
										641,589.47	232,840	918	0.54	: TOTAL OF SECTOR
---	---	---	---	---	---	0.13	0.32	0.13	0.35	10,574.89	57,875	144	0.52	INTERTECH SA (CR)
---	---	0.08	---	---	---	3.36	3.73	3.30	3.87	630,710.96	173,185	768	0.78	PLAISIO COMPUTERS SA (CR)
15.8	20.0	---	---	---	---	0.17	0.19	0.16	0.19	303.62	1,780	6	0.02	CPI SA (CR)
<b>Electronic Office Equipment</b>														
										1,929.08	2,468	43	0.03	: TOTAL OF SECTOR
---	---	---	---	---	---	0.72	0.80	0.68	0.82	1,929.08	2,468	43	0.03	IDEAL GROUP SA (CR)
<b>Airlines</b>														
										18,475,778.04	2,661,700	7,345	3.73	: TOTAL OF SECTOR
---	---	0.70	---	---	---	6.45	7.52	6.30	7.52	18,475,778.04	2,661,700	7,345	3.73	AEGEAN AIRLINES (CR)



Σύμβολο ΟΑΣΗΣ OASHS Code	Χρεόγραφο (1)	Αριθμός Εισηγμένων Χρεογράφων Number of Listed Securities (2)	Ονομαστική Αξία Χρημ/κή Αξία (Εκστ. Ευρώ) Market Capitalisation (Million Euro)(***)	% στη Συνολική Χρημ/κή Αξία% in Total Market Capitalisation	Κατηγορία - Category (\$)	No Σημείωσης - Note Nr	Τιμή Κλεισίματος Closing Price	Τιμή Κλεισίματος Πρ. Μήνα Previous Month Closing	% Μεταβολή Μηνός % Monthly Price Change	Κέρδη ανά Μετοχή Profits per Share		Έτος γοήσης Fiscal year
										προ φόρων before tax	μετά φόρων after tax	
<b>Εναλλακτικός Ηλεκτρισμός</b>												
<b>2 Τίτλοι-Stocks, ΣΥΝΟΛΟ ΚΛΑΔΟΥ :</b>		<b>191,981,400</b>	<b>409.63</b>	<b>0.89</b>								
	ANEMOS EΛ.ΤΕΧ. ANEMOS A.E. (KO)	82,667,000	0.3	95.89	0.21	K	1.16	1.15	0.87	0.00	0.00	---
	TENERG TEPNA ENERΓEIAKH (KO)	109,314,400	0.3	313.73	0.68	K	2.87	2.78	3.24	0.00	0.00	---
<b>Διαπραγματεύσιμα Αμοιβαία Κεφάλαια</b>												
<b>3 Τίτλοι-Stocks, ΣΥΝΟΛΟ ΚΛΑΔΟΥ :</b>		<b>1,302,510</b>		<b>0.00</b>								
ΑΔΑΚ	ALPHA ETF FTSE Athex Large Cap	619,082	--	0.00	0.00	ΔΑΚ	17.80	17.21	3.40	0.00	0.00	---
Ο	NBGAM ETF ΓΔ Χ.Α.	294,878		0.00	0.00	ΔΑΚ	7.72	7.5	2.80	0.00	0.00	---
	ΔΑΚΕΤ30NBGAM ETF GREECE & TURKEY 30	388,550	---			ΔΑΚ	5.60	5.56	0.72	0.00	0.00	---
<b>Διαφοροποιημένες Ε.Ε.Α.Π.</b>												
<b>1 Τίτλοι-Stocks, ΣΥΝΟΛΟ ΚΛΑΔΟΥ :</b>		<b>10,500,000</b>		<b>57.23</b>	<b>0.12</b>							
	INTEPKI INTERCONTINENTAL (KO)	10,500,000	4	57.23	0.12	K	5.45	5.33	2.25	0.00	0.00	2016
		<b>37,240,267,030</b>		<b>45,984.78</b>	<b>100.00</b>							

P/E	Μέρισμα / Προμήρισμα 2015 Dividend / Interim	Μέρισμα / Προμήρισμα 2016 Dividend / Interim	Μερισματοδόση Dividend Yield (%) (1)	Διακυμάνσεις Τιμών Μαρτίου Monthly Price in March		Διακυμάνσεις Τιμών από 1/1/2017 Price Range since 1.1.2017		Αξία Συναλλαγών Value of Transactions (2)	Όγκος Συναλλαγών Transactions Volume (3)	Αριθμός Πράξεων Number of Trades	Μηνιαία Εμπορευσιμότητα Monthly Marketability (%)	Securities (1)
				Κατώτερη Low	Ανώτερη High	Κατώτερη Low	Ανώτερη High					
<b>Alternative Electricity</b>												
								2,879,065.53	1,559,761	3,967	0.81	: TOTAL OF SECTOR
---	---	---	---	1.11	1.24	0.88	1.24	1,071,475.90	917,713	1,215	1.11	ELTECH ANEMOS S.A. (CR)
---	---	0.09	---	2.71	2.96	2.71	3.01	1,807,589.63	642,048	2,752	0.59	TERNA ENERGY (CR)
<b>ETF</b>												
								53,028.13	3,350	66	0.03	: TOTAL OF SECTOR
---	---	---	---	16.76	17.80	16.01	17.83	50,196.10	2,911	18	0.47	ALPHA ETF FTSE Athex Large Cap
---	---	---	---	7.35	7.79	7.03	7.83	1,551.25	205	25	0.07	NBGAM ETF
---	---	---	---	5.45	5.70	4.89	5.72	1,280.78	234	23	0.06	NBGAM ETF GREECE & TURKEY 30
<b>Diversified REITs</b>												
								272,289.54	50,329	84	0.48	: TOTAL OF SECTOR
---	---	---	---	5.28	5.53	5.28	5.59	272,289.54	50,329	84	0.48	INTERCONTINENTAL (CR)
								939,579,483.27	1,522,650,276	317,779	4.09	



## ΕΠΕΞΗΓΗΣΗ ΠΙΝΑΚΩΝ EXPLANATION OF TABLES

$$\text{Spread Συνεδρίασης} = \frac{\sum (\text{Ask}_t - \text{Bid}_t) * \text{Time}_{st} - \text{Time}_t}{(\text{Ask}_t + \text{Bid}_t) / 2 \sum \text{Time}_{st} - \text{Time}_t}$$

Κωδικός ΟΑΣΗΣ  
Ticker Symbol  
H ελληνική ονομασία της μετοχής.  
Share's Greek Name.

Αριθμός εισηγμένων μετοχών στο τέλος του μήνα.  
Number of listed shares at the end of the month.

Η αγορά στην οποία ανήκει και διαπραγματεύεται η μετοχή.  
The market in which the share is listed and traded.

Τα προ φόρων και τα μετά φόρων κέρδη ανά μετοχή αντίστοιχα, βάσει του σταθμισμένου - λόγω των μεταβολών μετοχικού κεφαλαίου - αριθμού των μετοχών.  
Before tax and after tax profits per share respectively, according to the weighted - due to share capital changes - number of shares.

Το ιστορικό κλείσιμο της μετοχής την τελευταία συνεδρίαση του μήνα.  
The historical closing price on the last session of the month.

Το έτος χρήσης στο οποίο αναφέρονται τα κέρδη ανά μετοχή και το P / E.  
The fiscal year that the profits per share and the P / E ratio refer to.

Σύμβολο ΟΑΣΗΣ OASHS Code	Χρεόγραφο (1)	Αριθμός Εισηγμένων Χρεογράφων Number of Listed Securities (2)	Ονομαστική Αξία Nominal Value	Χρηματική Αξία (Εκστ. Ευρώ) Market Capitalisation (Million Euro) (3,4,5)	% στη Συνολική Χρηματική Αξία % in Total Market Capitalisation	Κατηγορία - Category (\$)	Νο Σημείωσης - Note Nr	Τιμή Κλεισίματος Closing Price	Τιμή Κλεισίματος Πρ. Μήνα Previous Month Closing Price	% Μεταβολή Μηνός % Monthly Price Change	% Spread Μηνός % Monthly Spread	Κέρδη ανά Μετοχή per Share	Έτος χρήσης Fiscal year
												προ φόρων before tax	μετά φόρων after tax

Η ονομαστική αξία της μετοχής.  
Share's Nominal Value.

% της Χρηματιστηριακής αξίας στο σύνολο της  
% of the capitalisation on the market's total capitalisation.

Οι σημειώσεις παρατίθενται στο τέλος αυτού του πίνακα.  
The notes appear at the end of the this table.

Η μερισματοπόδοση υπολογίζεται ως εξής:  
 $\text{Μερισματοπόδοση} = \frac{\text{Τιμή αποκοπέντος μερισματος τελευταίας χρήσης}}{\text{Αποπροσαρμοσμένη(2) τιμή κλεισίματος}}$

The dividend yield is calculated as follows:  
 $\text{Dividend Yield} = \frac{\text{Last dividend's historical price}}{\text{Readjusted(2) closing price}}$

Ο δείκτης Τιμή / Κέρδη ανά μετοχή (P/E) υπολογίζεται ως εξής:  
 $\text{P/E} = \frac{\text{Αποπροσαρμοσμένη(2) τιμή κλεισίματος}}{\text{Κέρδη είτε προ είτε μετά φόρων αντίστοιχα}}$

The ratio Price/Profits per share is calculated as follows:  
 $\text{P/E} = \frac{\text{Readjusted(2) closing price}}{\text{Profits per share either before or after tax respectively}}$

**Μεταβολή Μηνός (%)**  
 $\frac{\text{Τελευταία τιμή τρέχοντος μήνα} - \text{Τελευταία τιμή προηγούμενου μήνα (προσαρμοσμένη)} * 100}{\text{Τελευταία τιμή προηγούμενου μήνα (προσαρμοσμένη)}}$

**Monthly Price Change (%)**  
 $\frac{\text{Closing price on present month's last session} - \text{Closing price on previous month's last}}{\text{Closing price on previous month's last}}$

Τα στοιχεία έχουν προσαρμοστεί για τις τυχόν μεταβολές μετοχικού κεφαλαίου της μετοχής και τις συνακόλουθες προσαρμογές της τιμής ως εξής:  
 Προσαρμοσμένος όγκος συναλλαγών =  $\frac{\text{Ιστορική τιμή κλεισίματος} * \text{Ιστορικός όγκος συναλλαγών}}{\text{Προσαρμοσμένη τιμή κλεισίματος}}$

Adjusted volume of transactions =  $\frac{\text{Historical closing price} * \text{Historical volume of transactions}}{\text{Adjusted closing price}}$

P/E	Μέρισμα / Προμήρισμα 2008 Dividend / Interim Dividend 2008	Μέρισμα / Προμήρισμα 2009 Dividend / Interim Dividend 2009	Μερισματοπόδοση Dividend Yield (%) (1,4)	Διακυμάνσεις Τιμών από 1/1.2011 Price Range since 1.1.2011		Αξία Συναλλαγών Value of Transactions (6)	Συναλλαγές σε Τεμάχια Shares Transactions in Items (7)	Αριθμός Πράξεων Number of Trades	Μηνιαία Εμπορευσιμότητα Monthly Marketability (%)	Securities (1)
				Κατώτερη Low	Ανώτερη High					

Η τιμή του μερισματος / προμερισματος της μετοχής κατά την τελευταία χρήση και την προηγούμενη χρήση αντίστοιχα.  
Dividend's price (or Interim dividend) during the last and previous fiscal year respectively.

Η μηνιαία αξία συναλλαγών της  
Share's monthly value of

Η κατώτερη και ανώτερη προσαρμοσμένη τιμή κλεισίματος της μετοχής σε  
The lowest and highest share's adjusted closing price on month and year basis

Ο αριθμός των  
The number of

Η μηνιαία εμπορευσιμότητα υπολογίζεται ως εξής:  
 $\text{Μηνιαία εμπορευσιμότητα} = \frac{\text{Προσ/μέγος όγκος συναλλαγών κατά τη διάρκεια του μήνα} * 100}{\text{Αριθμός μετοχών την τελευταία ημέρα του μήνα}}$

The monthly marketability is calculated as follows:  
 $\text{Monthly marketability} = \frac{\text{Adjusted volume of transactions within the month}}{\text{Number of shares on the last day of the month}} * 100$

(2) Προσαρμοσμένη τιμή = Ιστορική τιμή κλεισίματος \* Συντελεστής προσαρμογής - Adjusted price = Historical closing price \* Adjustment co-efficient  
 Αποπροσαρμοσμένη τιμή = Ιστορική τιμή κλεισίματος \* (1 / Συντελεστής προσαρμογής) - Readjusted price = Historical closing price \* (1 / Adjustment co-efficient)  
 Όπου : Συντελεστής προσαρμογής = Προσαρμοσμένη τιμή κλεισίματος / Ιστορική τιμή κλεισίματος την ημέρα πραγματοποίησης της μεταβολής μετοχικού κεφαλαίου -  
 Where: Adjustment co-efficient = Adjusted closing price / Historical closing price on the day of the share capital change realisation

Αρχής γενομένης του Μηνιαίου Στατιστικού Δελτίου του Ιανουαρίου 2002 για την προσαρμογή των τιμών των μετοχών στις περιπτώσεις εταιρικών πράξεων χρησιμοποιείται η μεθοδολογία του Σταθερού Συντελεστή σύμφωνα με την οποία οι ιστορικές τιμές προγενέστερων της ημερομηνίας αποκοπής δικαιώματος εταιρικής πράξης, πολλαπλασιάζονται με τον σταθερό συντελεστή προσαρμογής όπως αυτός προκύπτει κατά την ημερομηνία αποκοπής. - Adjustments made to share prices following a corporate action, are made through the use of a fixed co-efficient method, whereby prices of the share, during the period prior to the corporate action, are multiplied by the co-efficient.

## ΣΗΜΕΙΩΣΕΙΣ ΜΕΤΟΧΩΝ - STOKS NOTES

1	<p>Συντμήσεις - Abbreviations: Κ = Κοινές = Com. = Common., Πρ. = Προνομιούχες = Pref. = Preferred., Ον. = Ονομαστικές = Reg. = Registered., Αν. = Ανώνυμες = Bear. = Bearer.</p>	***	<p>Τα στοιχεία αφορούν σε σύνολα εταιριών και όχι σε επιμέρους μετοχικές εκδόσεις - Data concern total value of the companies.</p>
14	<p>Η Μερισματάλδοση προκύπτει από το τελευταίο αποκοπέν μέρισμα (και όχι από τυχόν προμέρισμα) - The Dividend Yield results from the last distributed dividend (and not from any interim dividend).</p>	**	<p>Το P/E είναι μεγαλύτερο από 100. - P/E is higher than 100.</p>
\$	<p>Κ= ΚΥΡΙΑ ΑΓΟΡΑ - MAIN MARKET, Χ=ΚΑΤΗΓΟΡΙΑ ΧΑΜΗΛΗΣ ΔΙΑΣΠΟΡΑΣ - LOW DISPERSION, Ε= ΚΑΤΗΓΟΡΙΑ ΕΠΙΤΗΡΗΣΗΣ - SURVEILLANCE, Δ= ΠΡΟΣ ΔΙΑΓΡΑΦΗ - UNDER DELETION, Α= ΚΑΤΑΣΤΑΣΗ ΑΝΑΣΤΟΛΗΣ - SUSPENSION STATUS - Δ = ΔΙΑΠΡΑΓΜΑΤΕΥΣΙΜΑ ΑΜΟΙΒΑΙΑ ΚΕΦΑΛΑΙΑ - EXCHANGE TRADED FUNDS, W=ΤΙΤΛΟΙ ΠΑΡΑΣΤΑΤΙΚΟΙ - WARRANTS</p>	9	<p>Στην αξία συναλλαγών των μετοχών συμπεριλαμβάνεται και η αξία των δικαιωμάτων, ενώ στα τεμάχια όχι. - The value of stocks' transactions also includes the rights' transactions while the volume of transactions are not include them.</p>
(*)	<p>Στην περίπτωση του Δ.Α.Κ ο όρος μερίδια αντικαθιστά τον όρο χρεόγραφα - In the case of ETFs the term "Units" replaces the term securities.</p>	10	<p>Στην Αξία Συναλλαγών των Μετοχών περιλαμβάνονται όλοι οι τύποι Πακέτων - All Blocks Methods' Transactions Value are included.</p>

Οι 10 Μετοχές με τα μεγαλύτερα και μικρότερα (μετά φόρων) P/Es κατά την 31/03/2017  
10 Stocks with the Highest and Lowest (after tax) P/Es on 31/03/2017 (\*)

ΜΕΤΟΧΗ - SHARE NAME	P/E	ΜΕΤΟΧΗ - SHARE NAME	P/E
CPI (ΚΟ) - CPI SA (CR)	19.99		
JUMBO (ΚΟ) - JUMBO SA (CR)	16.90		
ΝΑΚΑΣ ΜΟΥΣΙΚΗ (ΚΟ) - ΝΑΚΑΣ MUSIC	4.87		

\* Εξαιρούνται οι Μετοχές με P/E αρνητικό ή >= 100 - The Shares, whose P/E is negative or >= 100 are not Included.

Μετοχές με τις μεγαλύτερες και μικρότερες Μερισματοδόσεις στο Χρηματιστήριο Αθηνών κατά την 31/03/2017  
Stocks with the Highest and Lowest Dividend Yields in the Athex Stock Exchange on 31/03/2017 (\*)

ΜΕΤΟΧΗ - SHARE NAME	Μερισ/δοση Divident Yield (%)	ΜΕΤΟΧΗ - SHARE NAME	
ΕΛΛΑΔΟΣ ΤΡΑΠΕΖΑ (ΚΟ) - BANK OF GREECE (CR)	5.88		
JUMBO (ΚΟ) - JUMBO SA (CR)	2.44		
GRIVALIA PROPERTIES (ΚΟ) - GRIVALIA PROPERTIES (CR)	2.32		

\* Χρήση 2015 - Fiscal Year 2015

Τα 10 χρεόγραφα με τις μεγαλύτερες και μικρότερες Μεταβολές Τιμής μέσα στο μήνα Μάρτιο 2017  
10 Securities with the Highest and Lowest Price Changes on March 2017 (\*)

ΜΕΤΟΧΗ - SHARE NAME	Μεταβ. Τιμής Pr.Change (%)	ΜΕΤΟΧΗ - SHARE NAME	Μεταβ. Τιμής Pr.Change (%)
MINERVA (ΚΑ) - MINERVA KNITWEAR SA (CB)	852.50	ΣΦΑΚΙΑΝΑΚΗΣ (ΚΟ) - ΣΦΑΚΙΑΝΑΚΗΣ SA (CR)	-46.51
ΠΗΓΑΣΟΣ ΕΚΔΟΤΙΚΗ Α.Ε. (ΚΟ) - PEGASUS PUBLISHING S.A. (CR)	155.00	ΙΛΥΔΑ (ΚΟ) - ILYDA S.A. (CR)	-37.50
Γ.Ε. ΔΗΜΗΤΡΙΟΥ (ΚΟ) - G.E. DIMITRIΟΥ (CR)	100.00	ΛΕΒΕΝΤΕΡΗΣ Ν. (ΠΑ) - N. LEVEDERIS SA (PB)	-37.33
ΒΙΟΤΕΡ (ΚΟ) - BIOTER SA (CR)	62.50	ΔΟΜΙΚΗ ΚΡΗΤΗΣ (ΚΟ) - DOMIKI KRITIS SA (CR)	-35.86
INTRAKAT (ΚΟ) - INTRACOM CONSTR. (CR)	61.80	ΑΛΦΑ ΓΚΡΙΣΙΝ Α.Ε. (ΚΟ) - ALPHA GRISSIN S.A. (CR)	-33.33
ΛΟΥΛΗ ΜΥΛΟΙ (ΚΟ) - LOULIS MILLS SA (CR)	44.37	ΥΑΛΚΟ - ΚΩΝΣΤΑΝΤΙΝΟΥ (ΚΑ) - YALCO - CONSTANTINOU SA (CB)	-32.50
ΙΑΤΡΙΚΟ ΑΘΗΝΩΝ (ΚΟ) - ATHENS MEDICAL CENTER SA (CR)	43.55	ΒΟΓΙΑΤΖΟΓΛΟΥ SYSTEMS (ΚΟ) - VOGIATZOGLOU SYSTEMS SA (CR)	-26.36
INFORM ΛΥΚΟΣ Π. (ΚΟ) - INFORM P. LYKOS SA (CR)	39.13	ΚΡΕΚΑ (ΚΟ) - KRE.KA SA (CR)	-25.00
ΧΑΤΖΗΚΡΑΝΙΩΤΗ Ε. ΥΙΟΙ (ΚΟ) - CHATZIKRANIOTIS & SONS SA (CR)	38.53	ΕΛΙΝΟΙΛ (ΚΟ) - ELINOIL S.A. (CR)	-24.70
ΔΡΟΜΕΑΣ (ΚΟ) - DROMEAS SA (CR)	33.33	ΠΑΪΡΗΣ ΠΛΑΣΤΙΚΩΝ (ΚΟ) - PAIRIS SA (CR)	-23.56

\* Οι Μεταβολές Τιμών έχουν λάβει υπόψιν τις αποκοπές Μερισμάτων & Δικαιωμάτων - The Price Changes have considered the Dividend  
Ακόμη, εξαιρούνται οι Μετοχές, που έχουν Μηδενικές Μεταβολές Τιμών - The Stocks whose Price Changes equal to zero are not co

Τα 10 χρεόγραφα με την μεγαλύτερη Αξία Συναλλαγών κατά το μήνα Μάρτιο 2017  
10 Securities with the highest Transactions Value on March 2017

ΜΕΤΟΧΗ - SHARE NAME	Αξία Συναλλαγών (Ευρώ) Value of Transactions (Euro)	Συμμετοχή * Participation (%)	Όγκος Συναλλαγών (Ευρώ) Transactions Volume (Euro)	Συμμετοχή * Participation (%)
ALPHA BANK (ΚΟ) - ALPHA BANK (CR)	174,924,299.14	18.62	104,054,689	11.88
ΕΘΝΙΚΗ ΤΡΑΠΕΖΑ (ΚΟ) - NATIONAL BANK (CR)	135,908,734.46	14.46	573,480,644	65.48
ΟΤΕ (ΚΟ) - ΟΤΕ (CR)	92,546,011.71	9.85	10,589,425	1.21
ΠΕΙΡΑΙΩΣ ΤΡΑΠΕΖΑ (ΚΟ) - PIRAEUS BANK (CR)	81,710,698.50	8.70	481,529,691	54.98
ΟΠΑΠ (ΚΟ) - OPAP (CR)	81,079,597.29	8.63	9,376,847	1.07
ΤΡΑΠΕΖΑ EUROBANK ERGASIAS (ΚΟ) - EUROBANK ERGASIAS (CR)	69,163,687.62	7.36	120,607,895	13.77
ΜΟΤΟΡ ΟΙΛ (ΚΟ) - MOTOR OIL (CR)	40,210,666.16	4.28	2,604,922	0.30
JUMBO (ΚΟ) - JUMBO SA (CR)	35,197,519.83	3.75	2,553,461	0.29
COCA-COLA HBC AG (ΚΟ) - CC HBC AG (CR)	22,298,716.33	2.37	965,660	0.11
ΑΕΡΟΠΟΡΙΑ ΑΙΓΑΙΟΥ (ΚΟ) - AEGEAN AIRLINES (CR)	18,475,778.04	1.97	2,661,700	0.30
<b>ΣΥΝΟΛΟ - TOTAL</b>	<b>751,515,709.08</b>	<b>79.98</b>	<b>1,308,424,934</b>	<b>149.39</b>

\* Επί του Συνόλου των Μετοχών - It refers to the Total of Shares.

Τα 10 Χρεόγραφα με τη μεγαλύτερη εμπορευσιμότητα κατά το μήνα Μάρτιο 2017  
10 Securities with the Highest Marketability on March 2017

ΜΕΤΟΧΗ - SHARE NAME	Εμπορ/τα (%) Marketability	Όγκος Συναλλαγών (Ευρώ) Transactions Volume (Euro)	Συμμετοχή * Participation (%)	Όγκος Συναλλαγών (Ευρώ) Transactions Volume (Euro)	Συμμετοχή * Participation (%)
ΚΥΡΙΑΚΙΔΗΣ Η.- F.H.L. (ΚΟ) - KYRIAKIDIS MARBLES SA (CR)	10.60	2,467,674	0.28	11,062,691.66	1.18
UNIBIOS (ΚΟ) - UNIBIOS (CR)	7.93	247,988	0.03	176,741.61	0.02
MERMEREN KOMB. A.D. PR. (ΕΛΠ) - MERMEREN KOMB. A.D. PR. (GDR)	7.31	34,279	0.00	259,129.66	0.03
ALPHA ΤΡΑΠΕΖΑ (ΤΠΔ) - ALPHA BANK (W)	7.08	80,799,481	9.23	121,526.91	0.01
ALPHA BANK (ΚΟ) - ALPHA BANK (CR)	6.77	104,054,689	11.88	174,924,299.14	18.62
FOURLIS ΣΥΜΜΕΤΟΧΩΝ (ΚΟ) - FOURLIS (CR)	6.66	3,418,702	0.39	14,763,235.48	1.57
ΕΛΒΕ Α.Β.Ε.Ε. (ΚΟ) - ELVE SA (CR)	6.62	219,033	0.03	467,720.26	0.05
ΕΘΝΙΚΗ ΤΡΑΠΕΖΑ (ΚΟ) - NATIONAL BANK (CR)	6.27	573,480,644	65.48	135,908,734.46	14.46
ΤΡΑΠΕΖΑ EUROBANK ERGASIAS (ΚΟ) - EUROBANK ERGASIAS (CR)	5.52	120,607,895	13.77	69,163,687.62	7.36
ΠΕΙΡΑΙΩΣ ΤΡΑΠΕΖΑ (ΚΟ) - PIRAEUS BANK (CR)	5.51	481,529,691	54.98	81,710,698.50	8.70
<b>ΣΥΝΟΛΟ - TOTAL</b>	<b>---</b>	<b>1,366,860,076</b>	<b>156.06</b>	<b>488,558,465.30</b>	<b>52.00</b>

\* Επί του Συνόλου των Μετοχών - It refers to the Total of Shares.

Οι 10 Μεγαλύτερες Εταιρίες με Βάση τη Χρηματιστηριακή τους Αξία κατά την 31/03/2017  
10 Biggest Companies Based on their Market Capitalisation on 31/03/2017

ΕΤΑΙΡΙΕΣ - NAME OF COMPANIES	Χρημ/κή Αξία (Ευρώ) Market Capitalisation (Euro)	Συμμετοχή * Participation (%)
COCA-COLA HBC AG - COCA-COLA HBC AG	8,850,705,001.32	19.25
ΟΤΕ Α.Ε. - HELLENIC TELECOM. ORG.	4,313,323,423.20	9.38
ΟΡΓΑΝΙΣΜΟΣ ΠΡΟΓΝΩΣΤΙΚΩΝ ΑΓΩΝΩΝ ΠΟΔΟΣΦΑΙΡΟΥ Α.Ε. - GREEK ORGANISATION OF FOOTBALL PROGNOSTICS S.A.	2,788,060,000.00	6.06
ALPHA ΤΡΑΠΕΖΑ Α.Ε. - ALPHA BANK A.E.	2,581,960,416.00	5.61
ΕΘΝΙΚΗ ΤΡΑΠΕΖΑ ΤΗΣ ΕΛΛΑΔΟΣ Α.Ε. - NATIONAL BANK OF GREECE S.A.	2,204,463,518.01	4.79
JUMBO ΑΝΩΝΥΜΗ ΕΜΠΟΡΙΚΗ ΕΤΑΙΡΙΑ - JUMBO S.A.	2,010,963,238.02	4.37
ΤΙΤΑΝ ΑΝΩΝΥΜΗ ΕΤΑΙΡΙΑ ΤΣΙΜΕΝΤΩΝ - TITAN CEMENT COMPANY S.A.	1,980,331,243.20	4.31
ΜΟΤΟΡ ΟΙΛ (ΕΛΛΑΣ) ΔΙΥΛΙΣΤΗΡΙΑ ΚΟΡΙΝΘΟΥ ΑΕ - MOTOR OIL (HELLAS) CORINTH REFINERIES SA	1,772,527,680.00	3.85
ΕΛΛΗΝΙΚΑ ΠΕΤΡΕΛΑΙΑ Α.Ε. - HELLENIC PETROLEUM S.A.	1,570,964,850.90	3.42
ΤΡΑΠΕΖΑ ΠΕΙΡΑΙΩΣ Α.Ε. - PIRAEUS BANK S.A.	1,484,641,157.60	3.23
<b>ΣΥΝΟΛΟ - TOTAL</b>	<b>29,557,940,528.25</b>	<b>64.28</b>

\* Επί του Συνόλου της Χρηματιστηριακής Αξίας των Μετοχών - It refers to the Total Shares' Market Capitalisation.

**ΑΠΟΚΟΠΕΣ ΜΕΡΙΣΜΑΤΩΝ  
DIVIDENDS**

Επωνυμία Μετοχής / Εταιρίας Name of Share / Company	Χρόνη Fiscal Year	Ημερ. Αποκοπής Μερισμάτων Ex Dividend Date	Μέρισμα ανά μετοχή (Ευρώ) Dividend per share (Euro)	Συνολική Αξία Πληρωμών (Ευρώ) Total Value of Payments (Euro)
ΤΡΑΠΕΖΑ ΤΗΣ ΕΛΛΑΔΟΣ (ΚΟ) - BANK OF GREECE (CR)	2016	09/03/2017	0.6720	13,349,203.39
ΙΚΤΙΝΟΣ ΕΛΛΑΣ Α.Ε.(ΚΟ) - ΙΚΤΙΝΟΣ HELLAS S.A (CR)	2014	20/03/2017	0.0301	859,593.15
JUMBO ΑΝΩΝΥΜΗ ΕΜΠΟΡΙΚΗ ΕΤΑΙΡΙΑ (ΚΟ) - JUMBO S.A. (CR)	2017	22/03/2017	0.1800	24,490,756.62
GRIVALIA PROPERTIES Α.Ε.Ε.Α.Π. (ΚΟ) - GRIVALIA PROPERTIES R.E.I.C. (CR)	2016	27/03/2017	0.1902	19,256,614.20
<b>ΣΥΝΟΛΟ ΜΕΡΙΣΜΑΤΩΝ - TOTAL OF PAID DIVIDENDS :</b>				<b>57,956,167.37</b>
<b>ΓΕΝΙΚΟ ΣΥΝΟΛΟ ΜΕΡΙΣΜΑΤΩΝ &amp; ΤΟΚΟΜΕΡΙΔΙΩΝ - GRAND TOTAL OF PAID DIVIDENDS &amp; COUPONS :</b>				<b>57,956,167.37</b>

ΜΕΤΑΒΟΛΕΣ ΜΕΤΟΧΙΚΟΥ ΚΕΦΑΛΑΙΟΥ  
SHARE CAPITAL CHANGES

ΜΕΤΟΧΗ NAME OF STOCK	Ημερομηνία Αποκοπής Ex Date	Αριθμός Νέων Δωρεάν Μετοχών Number of New Bonus Shares	Αριθμός Νέων Μετοχών (Με Καταβολή Μετρητών) Number of New Shares (By Rights' Issue)	Τιμή Διάθεσης Ευρώ Issue Price Euro	Αλλαγή Ονομ. Αξίας (Ευρώ) Change of Nominal Value	
					Νέο New	Παλιό Old
ΤΕΡΝΑ ΕΝΕΡΓΕΙΑΚΗ Α.Β.Ε.Τ.Ε. (ΚΟ) - TERNA ENERGY S.A. (CR)	24/03/2017				0.35	0.30
ΤΕΡΝΑ ΕΝΕΡΓΕΙΑΚΗ Α.Β.Ε.Τ.Ε. (ΚΟ) - TERNA ENERGY S.A. (CR)	24/03/2017				0.30	0.35
Π.Γ. ΝΙΚΑΣ Α.Β.Ε.Ε. (ΚΟ) - P.G. NIKAS S.A. (CR)	28/03/2017	1 νέα ΚΟ / -10 παλιές ΚΟ - 1 new CR / -10 old CR			6.00	0.60
Π.Γ. ΝΙΚΑΣ Α.Β.Ε.Ε. (ΚΟ) - P.G. NIKAS S.A. (CR)	31/03/2017				0.30	6.00

ΑΡΙΘΜΟΣ ΕΙΣΗΓΜΕΝΩΝ ΟΜΟΛΟΓΙΑΚΩΝ ΔΑΝΕΙΩΝ, ΕΤΑΙΡΙΩΝ & ΜΕΤΟΧΙΚΩΝ ΕΚΔΟΣΕΩΝ ΣΤΟ ΤΕΛΟΣ ΤΟΥ ΜΗΝΑ

ETH YEARS	ΧΡΕΟΓΡΑΦΑ - SECURITIES												Δ.Α.Κ - E.T.Fs
	Αριθμός Ομολογιακών Δανείων Number of Bonds *		Κύρια Αγορά Main Market		Χαμηλής Διασποράς Low Dispersion		Επιτήρηση Surveillance		Προς Διαγραφή Under Deletion		Αναστολή Under Suspension		
	Εθνικά National	Εταιρικά Corporate	Αριθμός Εταιριών Number of Companies	Αριθμός Εισηγμένων Μετοχών Number of Listed Shares Issues	Αριθμός Εταιριών Number of Companies	Αριθμός Εισηγμένων Μετοχών Number of Listed Shares Issues	Αριθμός Εταιριών Number of Companies	Αριθμός Εισηγμένων Μετοχών Number of Listed Shares Issues	Αριθμός Εταιριών Number of Companies	Αριθμός Εισηγμένων Μετοχών Number of Listed Shares Issues	Αριθμός Εταιριών Number of Companies	Αριθμός Εισηγμένων Μετοχών Number of Listed Shares Issues	
2017 Ιαν. - Jan.	26	5	133	136	12	12	30	33	4	5	21	22	3
2017 Φεβ. - Feb.	25	5	133	136	12	12	31	34	4	5	20	21	3
2017 Μάρ. - Mar.	26	6	131	134	14	14	31	34	4	5	20	21	3

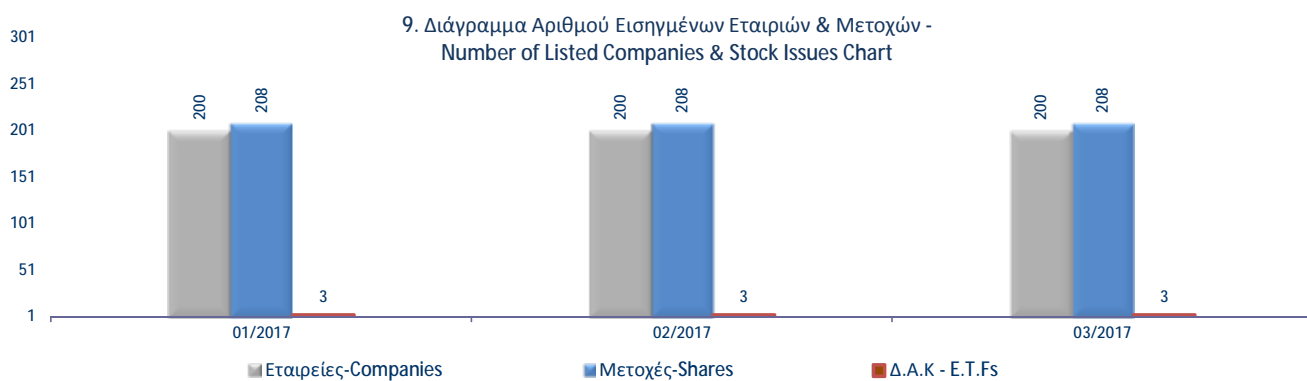

Ανοδικές/Καθοδικές συνεδριάσεις, Μεταβλητότητα και Συντελεστές Συσχέτισης ξένων χρηματιστηριακών δεικτών με Γενικό Δείκτη Posit./Neg. Trading Sessions, Volatility and Correlation Co-Efficients of major foreign indices with the ATHEX Composite index

Τρίμηνα Quarters	FTSE®100					ΓΕΝΙΚΟΣ ΔΕΙΚΤΗΣ ΧΡΗΜΑΤΙΣΤΗΡΙΟΥ ΑΘΗΝΩΝ - ATHEX COMPOSITE INDEX				
	Συνεδριάσεις Trading sessions		Δ%	Μεταβλητότητα (SD) Volatility	Συντελεστής Συσχέτισης με Γεν. Δείκτη Correlation with ATHEX Composite Index	Συνεδριάσεις - Trading sessions				Δ%
	Ανοδικές Positive	Καθοδικές Negative				Ανοδικές Positive	Κοινά ανοδικές με FTSE®100 Positive trading both for the session and FTSE®100	Καθοδικές Negative	Κοινά καθοδικές με FTSE®100 Negative in common with FTSE®100	
2015:2	31	26	-3.72%	0.83%	0.31	29	19	28	15	2.84%
2015:3	29	35	-7.04%	1.49%	0.42	21	13	22	18	-17.97%
2015:4	32	30	2.98%	1.00%	0.26	29	15	34	16	-3.49%
2016:1	28	32	-1.08%	1.49%	0.62	30	18	30	20	-8.59%
2016:2	37	25	5.33%	1.24%	0.40	30	19	31	14	-6.06%
2016:3	34	30	6.07%	0.70%	0.36	37	24	28	17	4.32%
2016:4	40	30	3.53%	0.69%	0.36	37	23	33	17	13.81%
2017:1	34	29	2.52%	0.47%	0.28	35	22	28	17	3.48%
Τρίμηνα Quarters	DAX					ΓΕΝΙΚΟΣ ΔΕΙΚΤΗΣ ΧΡΗΜΑΤΙΣΤΗΡΙΟΥ ΑΘΗΝΩΝ - ATHEX COMPOSITE INDEX				
	Συνεδριάσεις Trading sessions		Δ%	Μεταβλητότητα (SD) Volatility	Συντελεστής Συσχέτισης με Γεν. Δείκτη Correlation with ATHEX Composite Index	Συνεδριάσεις - Trading sessions				Δ%
	Ανοδικές Positive	Καθοδικές Negative				Ανοδικές Positive	Κοινά ανοδικές με DAX Positive sessions in common with DAX	Καθοδικές Negative	Κοινά καθοδικές με DAX Negative in common with DAX	
2015:2	28	30	-8.53%	1.46%	0.46	29	20	28	19	2.84%
2015:3	33	33	-11.74%	1.81%	0.35	21	12	22	14	-17.97%
2015:4	36	26	11.21%	1.38%	0.29	29	17	34	15	-3.49%
2016:1	28	32	-7.24%	1.73%	0.65	30	21	30	23	-8.59%
2016:2	37	25	-2.86%	1.59%	0.54	30	20	31	14	-6.06%
2016:3	33	32	8.58%	1.02%	0.49	37	24	28	19	4.32%
2016:4	38	32	9.23%	0.79%	0.44	37	22	33	17	13.81%
2017:1	37	27	7.25%	0.67%	0.43	35	25	28	17	3.48%
Τρίμηνα Quarters	CAC 40					ΓΕΝΙΚΟΣ ΔΕΙΚΤΗΣ ΧΡΗΜΑΤΙΣΤΗΡΙΟΥ ΑΘΗΝΩΝ - ATHEX COMPOSITE INDEX				
	Συνεδριάσεις Trading sessions		Δ%	Μεταβλητότητα (SD) Volatility	Συντελεστής Συσχέτισης με Γεν. Δείκτη Correlation with ATHEX Composite Index	Συνεδριάσεις - Trading sessions				Δ%
	Ανοδικές Positive	Καθοδικές Negative				Ανοδικές Positive	Κοινά ανοδικές με CAC 40 Positive trading both for the session and CAC 40	Καθοδικές Negative	Κοινά καθοδικές με CAC 40 Negative trading both for the session	
2015:2	29	30	-4.84%	1.31%	0.52	29	20	28	19	2.84%
2015:3	35	31	-6.99%	1.85%	0.38	21	14	22	16	-17.97%
2015:4	33	30	4.08%	1.30%	0.24	29	14	34	15	-3.49%
2016:1	28	32	-5.43%	1.73%	0.66	30	20	30	22	-8.59%
2016:2	32	31	-3.37%	1.69%	0.56	30	17	31	17	-6.06%
2016:3	33	32	4.97%	0.96%	0.56	37	26	28	21	4.32%
2016:4	36	35	9.31%	0.75%	0.41	37	22	33	20	13.81%
2017:1	36	28	5.35%	0.60%	0.36	35	23	28	15	3.48%
Τρίμηνα Quarters	IBEX 35					ΓΕΝΙΚΟΣ ΔΕΙΚΤΗΣ ΧΡΗΜΑΤΙΣΤΗΡΙΟΥ ΑΘΗΝΩΝ - ATHEX COMPOSITE INDEX				
	Συνεδριάσεις Trading sessions		Δ%	Μεταβλητότητα (SD) Volatility	Συντελεστής Συσχέτισης με Γεν. Δείκτη X.A. Correlation with ATHEX Composite Index	Συνεδριάσεις - Trading sessions				Δ%
	Ανοδικές Positive	Καθοδικές Negative				Ανοδικές Positive	Κοινά ανοδικές με IBEX 35 Positive sessions in common with IBEX 35	Καθοδικές Negative	Κοινά καθοδικές με IBEX 35 Negative in common with IBEX 35	
2015:2	33	26	-6.52%	1.24%	0.51	29	22	28	17	2.84%
2015:3	30	36	-11.23%	1.65%	0.36	21	12	22	17	-17.97%
2015:4	32	31	-0.16%	1.29%	0.21	29	13	34	15	-3.49%
2016:1	30	30	-8.60%	1.95%	0.65	30	20	30	20	-8.59%
2016:2	36	27	-6.42%	2.20%	0.64	30	21	31	17	-6.06%
2016:3	34	31	7.55%	1.14%	0.59	37	26	28	20	4.32%
2016:4	38	33	6.52%	0.92%	0.33	37	22	33	18	13.81%
2017:1	34	30	11.88%	0.72%	0.36	35	21	28	16	3.48%



Ανοδικές/Καθοδικές συνεδριάσεις, Μεταβλητότητα και Συντελεστές Συσχέτισης ξένων χρηματιστηριακών δεικτών με Γενικό Δείκτη Posit./Neg. Trading Sessions, Volatility and Correlation Co-Efficients of major foreign indices with the ATHEX Composite index

Τρίμηνα Quarters	BEL-20					ΓΕΝΙΚΟΣ ΔΕΙΚΤΗΣ ΧΡΗΜΑΤΙΣΤΗΡΙΟΥ ΑΘΗΝΩΝ - ATHEX COMPOSITE INDEX				
	Συνεδριάσεις Trading sessions		Δ%	Μεταβλητότητα (SD) Volatility	Συντελεστής Συσχέτισης με Γεν. Δείκτη Correlation with ATHEX Composite Index	Συνεδριάσεις - Trading sessions				Δ%
	Ανοδικές Positive	Καθοδικές Negative				Ανοδικές Positive	Κοινά ανοδικές με BEL-20 Positive sessions in common with BEL-20	Καθοδικές Negative	Κοινά καθοδικές με BEL-20 Negative in common with BEL-20	
2015:2	28	31	-4.06%	1.07%	0.47	29	17	28	17	2.84%
2015:3	34	32	-6.44%	1.56%	0.38	21	14	22	14	-17.97%
2015:4	30	33	10.64%	1.01%	0.25	29	14	34	18	-3.49%
2016:1	28	32	-8.84%	1.51%	0.68	30	20	30	22	-8.59%
2016:2	37	26	-0.81%	1.45%	0.62	30	21	31	16	-6.06%
2016:3	35	30	6.29%	0.83%	0.61	37	26	28	19	4.32%
2016:4	34	37	1.42%	0.71%	0.34	37	21	33	20	13.81%
2017:1	33	31	5.84%	0.64%	0.37	35	23	28	18	3.48%
Τρίμηνα Quarters	AEX					Γενικός Δείκτης Χ.Α - ATHEX COMPOSITE INDEX				
	Συνεδριάσεις Trading sessions		Δ%	Μεταβλητότητα (SD) Volatility	Συντελεστής Συσχέτισης με Γεν. Δείκτη Correlation with ATHEX Composite Index	Συνεδριάσεις - Trading sessions				Δ%
	Ανοδικές Positive	Καθοδικές Negative				Ανοδικές Positive	Κοινά ανοδικές με AEX Positive sessions in common with AEX	Καθοδικές Negative	Κοινά καθοδικές με AEX Negative in common with AEX	
2015:2	29	30	-3.44%	1.17%	0.43	29	18	28	17	2.84%
2015:3	32	34	-10.88%	1.79%	0.37	21	14	22	18	-17.97%
2015:4	29	34	4.91%	1.28%	0.25	29	13	34	18	-3.49%
2016:1	29	31	-0.39%	1.66%	0.65	30	18	30	19	-8.59%
2016:2	37	26	-0.96%	1.45%	0.53	30	19	31	14	-6.06%
2016:3	31	34	3.77%	0.87%	0.52	37	22	28	19	4.32%
2016:4	38	33	6.82%	0.78%	0.38	37	23	33	18	13.81%
2017:1	34	30	6.91%	0.59%	0.40	35	23	28	17	3.48%
Τρίμηνα Quarters	PSI-20					ΓΕΝΙΚΟΣ ΔΕΙΚΤΗΣ ΧΡΗΜΑΤΙΣΤΗΡΙΟΥ ΑΘΗΝΩΝ - ATHEX COMPOSITE INDEX				
	Συνεδριάσεις Trading sessions		Δ%	Μεταβλητότητα (SD) Volatility	Συντελεστής Συσχέτισης με Γεν. Δείκτη Correlation with ATHEX Composite Index	Συνεδριάσεις - Trading sessions				Δ%
	Ανοδικές Positive	Καθοδικές Negative				Ανοδικές Positive	Κοινά ανοδικές με PSI-20 Positive sessions in common with PSI-20	Καθοδικές Negative	Κοινά καθοδικές με PSI-20 Negative in common with PSI-20	
2015:2	30	29	-6.98%	1.48%	0.46	29	17	28	16	2.84%
2015:3	28	38	-9.09%	1.76%	0.36	21	11	22	16	-17.97%
2015:4	34	29	5.27%	1.33%	0.22	29	17	34	17	-3.49%
2016:1	31	29	-5.59%	1.73%	0.60	30	22	30	21	-8.59%
2016:2	28	35	-11.29%	1.51%	0.63	30	17	31	21	-6.06%
2016:3	39	26	3.22%	0.91%	0.49	37	28	28	17	4.32%
2016:4	37	34	1.78%	0.81%	0.46	37	25	33	22	13.81%
2017:1	35	29	7.02%	0.84%	0.43	35	22	28	15	3.48%
Τρίμηνα Quarters	FTSE MIB					ΓΕΝΙΚΟΣ ΔΕΙΚΤΗΣ ΧΡΗΜΑΤΙΣΤΗΡΙΟΥ ΑΘΗΝΩΝ - ATHEX COMPOSITE INDEX				
	Συνεδριάσεις Trading sessions		Δ%	Μεταβλητότητα (SD) Volatility	Συντελεστής Συσχέτισης με Γεν. Δείκτη Correlation with ATHEX Composite Index	Συνεδριάσεις - Trading sessions				Δ%
	Ανοδικές Positive	Καθοδικές Negative				Ανοδικές Positive	Κοινά ανοδικές με OBX Positive sessions in common with OBX	Καθοδικές Negative	Κοινά καθοδικές με OBX Negative in common with OBX	
2015:2	32	27	-3.01%	1.47%	0.48	29	21	28	17	2.84%
2015:3	30	36	-5.19%	2.11%	0.40	21	13	22	16	-17.97%
2015:4	26	36	0.58%	1.27%	0.16	29	11	34	19	-3.49%
2016:1	27	33	-15.41%	2.41%	0.61	30	19	30	22	-8.59%
2016:2	31	32	-10.59%	2.47%	0.64	30	17	31	18	-6.06%
2016:3	37	28	1.25%	1.38%	0.51	37	26	28	17	4.32%
2016:4	38	33	17.28%	1.18%	0.36	37	23	33	18	13.81%
2017:1	38	26	6.54%	0.97%	0.35	35	23	28	14	3.48%

Ανοδικές/Καθοδικές συνεδριάσεις, Μεταβλητότητα και Συντελεστές Συσχέτισης ξένων χρηματιστηριακών δεικτών με Γενικό Δείκτη Posit./Neg. Trading Sessions, Volatility and Correlation Co-Efficients of major foreign indices with the ATHEX Composite index

Τρίμηνα Quarters	S&P500					ΓΕΝΙΚΟΣ ΔΕΙΚΤΗΣ ΧΡΗΜΑΤΙΣΤΗΡΙΟΥ ΑΘΗΝΩΝ - ATHEX COMPOSITE INDEX				
	Συνεδριάσεις Trading sessions		Δ%	Μεταβλητότητα (SD) Volatility	Συντελεστής Συσχέτισης με Γεν. Δείκτη Correlation with ATHEX Composite Index	Συνεδριάσεις - Trading sessions				Δ%
	Ανοδικές Positive	Καθοδικές Negative				Ανοδικές Positive	Κοινά ανοδικές με S&P500 Positive sessions in common with S&P500	Καθοδικές Negative	Κοινά καθοδικές με S&P500 Negative in common with S&P500	
2015:2	29	27	-1.11%	0.67%	0.24	29	19	28	16	2.84%
2015:3	30	34	-6.94%	1.30%	0.28	21	12	22	16	-17.97%
2015:4	30	31	6.45%	0.94%	0.24	29	17	34	19	-3.49%
2016:1	32	25	0.77%	1.21%	0.37	30	18	30	15	-8.59%
2016:2	23	19	1.90%	0.77%	0.52	30	11	31	12	-6.06%
2016:3	32	31	3.31%	0.61%	0.17	37	23	28	17	4.32%
2016:4	35	35	3.25%	0.56%	0.22	37	20	33	17	13.81%
2017:1	33	28	5.53%	0.41%	0.43	35	22	28	17	3.48%

Τρίμηνα Quarters	DJI					ΓΕΝΙΚΟΣ ΔΕΙΚΤΗΣ ΧΡΗΜΑΤΙΣΤΗΡΙΟΥ ΑΘΗΝΩΝ - ATHEX COMPOSITE INDEX				
	Συνεδριάσεις Trading sessions		Δ%	Μεταβλητότητα (SD) Volatility	Συντελεστής Συσχέτισης με Γεν. Δείκτη Correlation with ATHEX Composite Index	Συνεδριάσεις - Trading sessions				Δ%
	Ανοδικές Positive	Καθοδικές Negative				Ανοδικές Positive	Κοινά ανοδικές με FTSE- 100 Positive sessions in common with DJI	Καθοδικές Negative	Κοινά καθοδικές με DJI Negative in common with DJI	
2015:2	28	28	10.96%	1.31%	0.16	29	17	28	15	2.84%
2015:3	27	37	-7.58%	1.26%	0.28	21	12	22	17	-17.97%
2015:4	32	29	7.00%	0.91%	0.24	29	18	34	18	-3.49%
2016:1	33	25	0.46%	1.18%	0.35	30	19	30	15	-8.59%
2016:2	33	29	1.38%	0.82%	0.46	30	16	31	15	-6.06%
2016:3	31	32	2.11%	0.59%	0.17	37	22	28	17	4.32%
2016:4	38	32	7.94%	0.52%	0.19	37	23	33	17	13.81%
2017:1	29	32	4.56%	0.42%	0.44	35	19	28	18	3.48%

Τρίμηνα Quarters	ΝΙΚΚΕΙ-225					ΓΕΝΙΚΟΣ ΔΕΙΚΤΗΣ ΧΡΗΜΑΤΙΣΤΗΡΙΟΥ ΑΘΗΝΩΝ - ATHEX COMPOSITE INDEX				
	Συνεδριάσεις Trading sessions		Δ%	Μεταβλητότητα (SD) Volatility	Συντελεστής Συσχέτισης με Γεν. Δείκτη Correlation with ATHEX Composite Index	Συνεδριάσεις - Trading sessions				Δ%
	Ανοδικές Positive	Καθοδικές Negative				Ανοδικές Positive	Κοινά ανοδικές με ΝΙΚΚΕΙ- 225 Positive sessions in common with ΝΙΚΚΕΙ-225	Καθοδικές Negative	Κοινά καθοδικές με ΝΙΚΚΕΙ-225 Negative in common with ΝΙΚΚΕΙ-225	
2015:2	32	23	5.36%	0.93%	0.14	29	17	28	12	2.84%
2015:3	31	31	-14.07%	1.91%	0.12	21	14	22	16	-17.97%
2015:4	35	23	9.46%	1.13%	0.20	29	18	34	15	-3.49%
2016:1	23	34	-11.95%	2.23%	0.47	30	19	30	23	-8.59%
2016:2	34	26	-7.06%	1.91%	0.56	30	22	31	20	-6.06%
2016:3	31	30	5.61%	1.18%	0.36	37	20	28	15	4.32%
2016:4	41	25	16.20%	1.22%	0.13	37	22	33	13	13.81%
2017:1	29	31	-1.07%	0.94%	0.14	35	17	28	14	3.48%

Τρίμηνα Quarters	HANGSENG					ΓΕΝΙΚΟΣ ΔΕΙΚΤΗΣ ΧΡΗΜΑΤΙΣΤΗΡΙΟΥ ΑΘΗΝΩΝ - ATHEX COMPOSITE INDEX				
	Συνεδριάσεις Trading sessions		Δ%	Μεταβλητότητα (SD) Volatility	Συντελεστής Συσχέτισης με Γεν. Δείκτη Correlation with ATHEX Composite Index	Συνεδριάσεις - Trading sessions				Δ%
	Ανοδικές Positive	Καθοδικές Negative				Ανοδικές Positive	Κοινά ανοδικές με HANGSENG Positive sessions in common with HANGSENG	Καθοδικές Negative	Κοινά καθοδικές με HANGSENG Negative in common with HANGSENG	
2015:2	30	27	5.42%	1.24%	0.08	29	15	28	13	2.84%
2015:3	25	38	-20.59%	1.77%	0.29	21	9	22	16	-17.97%
2015:4	25	36	5.12%	1.15%	0.26	29	14	34	22	-3.49%
2016:1	25	32	-5.19%	1.67%	0.46	30	15	30	17	-8.59%
2016:2	34	27	0.09%	1.17%	0.41	30	20	31	16	-6.06%
2016:3	39	23	12.04%	0.93%	0.26	37	25	28	13	4.32%
2016:4	31	36	-5.57%	0.94%	0.27	37	18	33	19	13.81%
2017:1	35	26	9.60%	0.66%	0.03	35	20	28	11	3.48%

Συντελεστής συσχέτισης :  $\rho = \text{covariance}(x,y) / (\text{sd}(x) * \text{sd}(y))$

όπου :

$\text{sd}(x)$ : τυπική απόκλιση του  $x$  (π.χ. ο Γενικός Δείκτης) και  $\text{sd}(y)$ : είναι η τυπική απόκλιση του συγκρινόμενου ξένου δείκτη  
 $\text{covariance}$  (συνδιακύμανση) =  $\sum ((x-\mu_x) * (y-\mu_y)) / \text{αριθμός παρατηρήσεων}$

Σημειώνεται πως  $x$ =ημερήσια ποσοστιαία μεταβολή

11. Πίνακας συντελεστών συσχέτισης μεταξύ των κυριότερων ξένων χρηματιστηριακών δεικτών (01/01/2017 - 31/03/2017)  
 Table of correlation co-efficients data between the major foreign exchanges indices (01/01/2017 -31/03/2017)

	ΓΔ	FTSE-100	DAX	CAC-40	IBEX-35	BEL-20	AEX	PSI-20	FTSE MIB	SP-500	DJI	NIKKEI 225	HANGSENG
ΓΔ	1.000												
FTSE-100	0.281	1.000											
DAX	0.434	0.544	1.000										
CAC-40	0.358	0.574	0.815	1.000									
IBEX-35	0.359	0.440	0.629	0.808	1.000								
BEL-20	0.366	0.526	0.777	0.855	0.787	1.000							
AEX	0.397	0.668	0.782	0.819	0.713	0.827	1.000						
PSI-20	0.428	0.375	0.485	0.497	0.508	0.475	0.501	1.000					
FTSE MIB	0.354	0.409	0.702	0.764	0.724	0.761	0.721	0.533	1.000				
SP-500	0.427	0.583	0.554	0.578	0.494	0.510	0.614	0.393	0.455	1.000			
DJI	0.437	0.577	0.604	0.589	0.472	0.510	0.625	0.408	0.426	0.931	1.000		
NIKKEI 225	0.140	0.445	0.475	0.354	0.152	0.373	0.395	0.193	0.171	0.322	0.379	1.000	
HANGSENG	0.028	0.332	0.186	0.065	0.007	0.026	0.046	-0.024	0.016	-0.012	0.027	0.295	1.000

12. Διαγράμματα συσχέτισης των κυριότερων ξένων χρηματιστηριακών δεικτών με Γενικό Δείκτη για την περίοδο 31/03/16-31/03/17

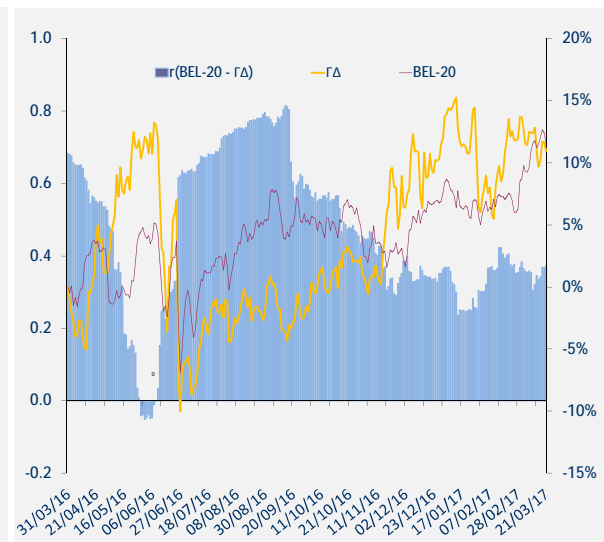
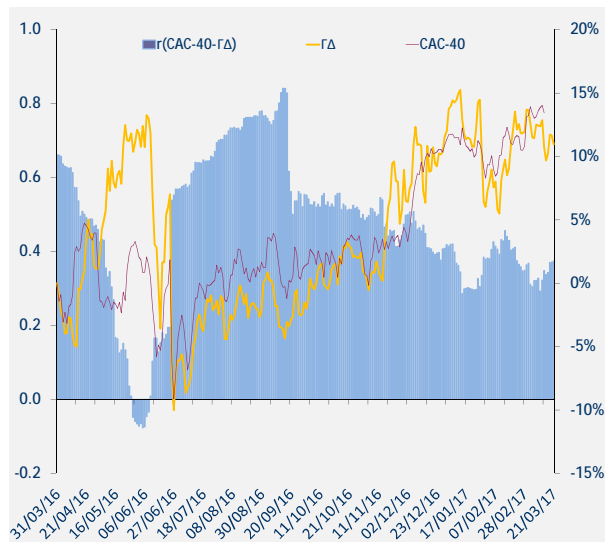
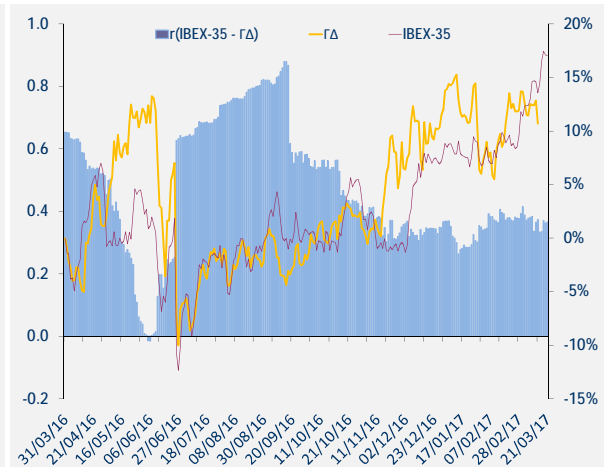
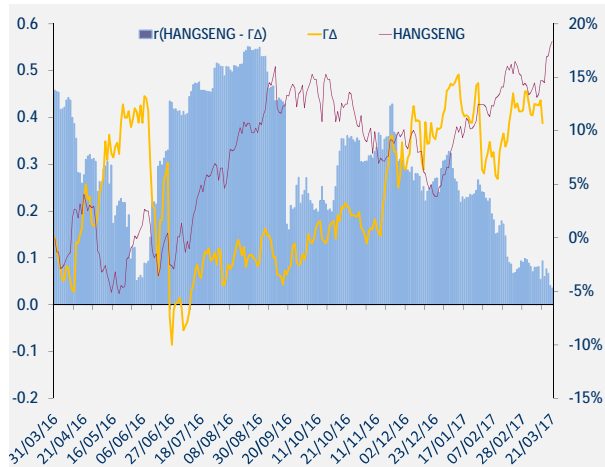
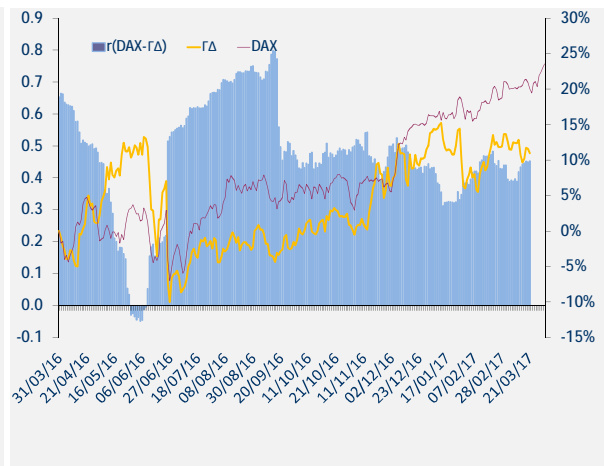
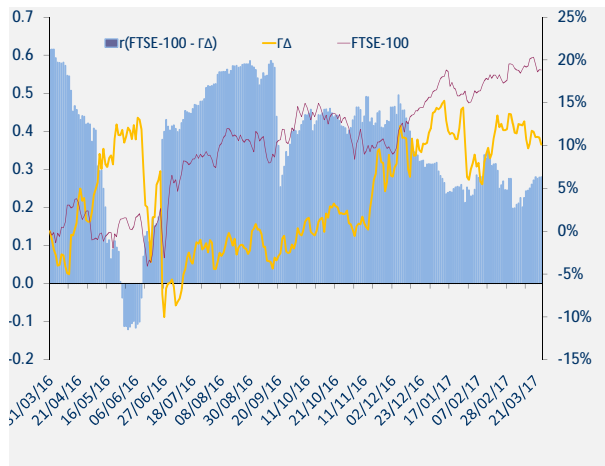

12. Διαγράμματα συσχέτισης των κυριότερων ξένων χρηματιστηριακών δεικτών με Γενικό Δείκτη για την περίοδο 31/03/16-31/03/17

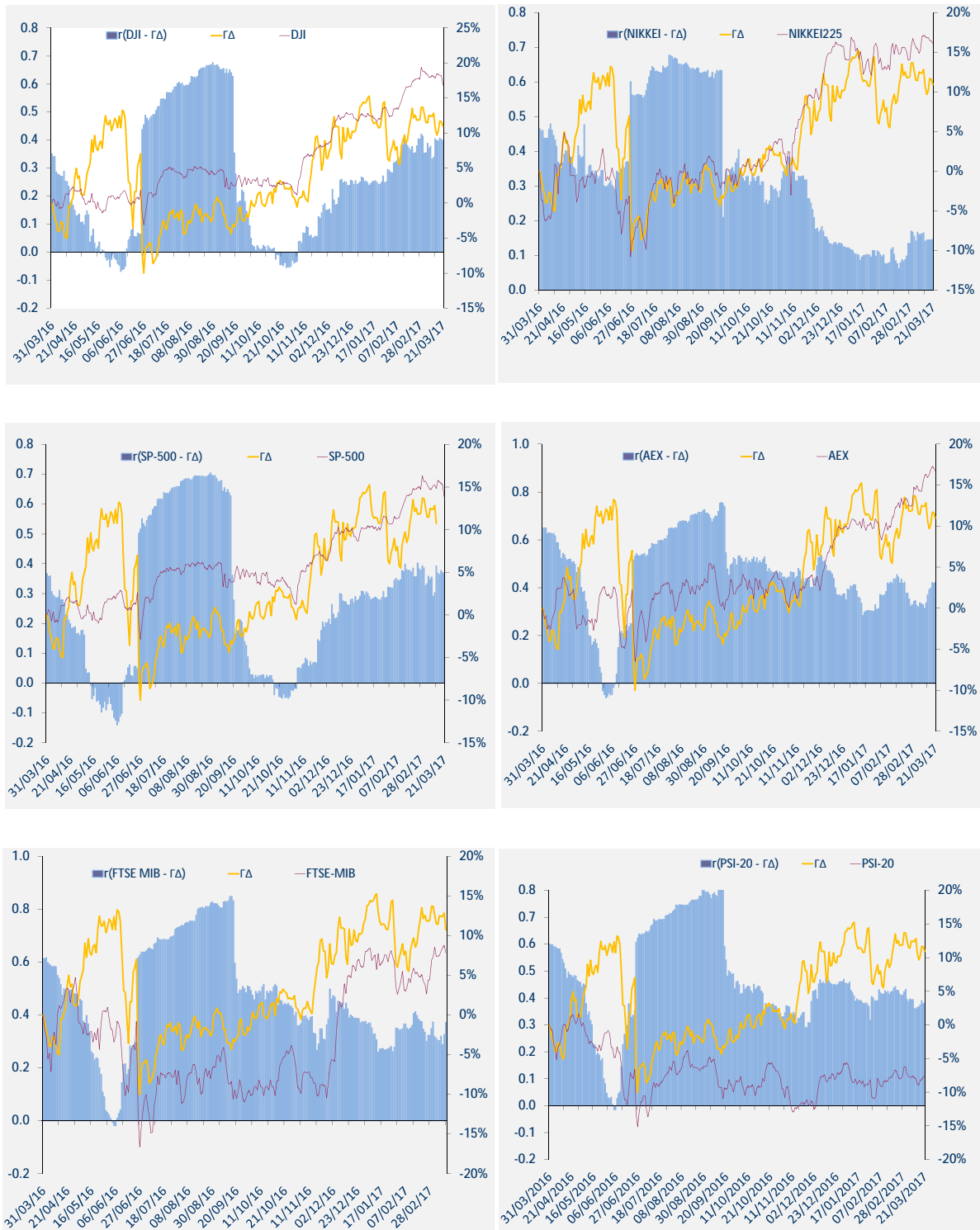

12. Διαγράμματα συσχέτισης των κυριότερων ξένων χρηματιστηριακών δεικτών με Γενικό Δείκτη για την περίοδο 31/03/16-31/03/17

ΜΕΤΑΒΟΛΕΣ ΠΕΡΙΟΔΟΥ 31/03/2016 - 31/3/2017	
Changes 31/3/2016 - 31/3/2017	
ΓΔ (Ελλάδα)	15.4%
FTSE-100 (Ην. Βασίλειο)	18.6%
DAX (Γερμανία)	23.6%
CAC-40 (Γαλλία)	16.8%
IBEX-35 (Ισπανία)	19.9%
BEL-20 (Βέλγιο)	13.2%
AEX (Ολλανδία)	17.4%
PSI-20 (Πορτογαλία)	-0.3%
FTSE MIB (Ιταλία)	13.1%
SP-500 (ΗΠΑ)	14.7%
DJI (ΗΠΑ)	16.8%
ΝΙΚΚΕΙ225 (Ιαπωνία)	12.8%
HANGSENG (Χονγκ-Κονγκ)	16.1%

Όλοι οι δείκτες απεικονίζονται ως % μεταβολές ως προς μια κοινή ημερομηνία βάσης 31/3/2017.  
 Το ραβδόγραμμα απεικονίζει τον συντελεστή συσχέτισης (r) μεταξύ του ΓΔ και αντίστοιχου δείκτη ξένου χρηματιστηρίου, όπως αυτός υπολογίζεται διαχρονικά από κυλιόμενο δείγμα 60 παρατηρήσεων (συνεδριάσεις) το οποίο καλύπτει περίπου ένα ημερολογιακό τρίμηνο.



**ATHEXGROUP**

*Όμιλος Χρηματιστηρίου Αθηνών*

Λεωφ. Αθηνών 110 104 42 Αθήνα  
110, Athinon Ave. GR 104 42 Athens  
tel. (+30)210-33.66.800, fax (+30)210-33.66.101  
[www.athexgroup.gr](http://www.athexgroup.gr)