



**ATHEX**GROUP  
Athens Exchange Group

“

2016

μηνιαιο στατιστικο δελτιο χρηματιστηριακες εξελιξεις  
*monthly statistical bulletin exchange developments*

δεκεμβριος/december 2016

”



**ATHEXGROUP**  
Όμιλος Χρηματιστηρίου Αθηνών

Σελίδα  
Page

Διάγ/μα  
Πίνακας



**ATHEXGROUP**  
Athens Exchange Group

**Περιεχόμενα**

Εξελίξεις μηνός Δεκεμβρίου 2016

1-2

3

CONTENTS

Developments in December 2016

**1. Αγορές και Δείκτες**

**1. Markets & Indices**

Βασικοί Δείκτες Αγοράς Μετοχών Χρηματιστηρίου Αθηνών

4

ATHEX Main Stock Market Indices

Διάγραμμα Γ.Δ. Τιμών & Αξίας Συναλλαγών Χρεογράφων

4

1

Composite Share Price Index Chart & Securities Value of Transactions Chart

Λοιποί Δείκτες Μετοχών Χρηματιστηρίου Αθηνών

5

ATHEX Other Market Indices

Κλαδικοί Δείκτες Μετοχών Χρηματιστηρίου Αθηνών

6

ATHEX Sector Market Indices

Χρηματιστηριακή Αξία

7

Market Capitalisation

Διάγραμματα Χρηματιστηριακής Αξίας

7

2

Market Capitalisation Charts

Αξία Συναλλαγών

8

Transactions Value

Διάγραμματα Αξίας Συναλλαγών

8

3

Transactions Charts Value

Συναλλαγές μηνός Δεκεμβρίου 2016

9

December 2016 Transactions

**2. Ανάλυση Συναλλακτικής Δραστηριότητας**

**2. Transactional Activity Analysis**

Στοιχεία Μέσης Ημερήσιας Αξίας Συναλλαγών μετοχών ανά κατηγορία διαπραγμάτευσης

10-11

Average daily stocks value of transactions data per trading category

Στοιχεία Μέσης Ημερήσιας Αξίας Συναλλαγών μετοχών ανά δείκτη κατηγορίας Μεγάλης Κεφαλαιοποίησης

12-13

Average daily stocks value of transactions data per index of Big Cap category

**3. Μηνιαία Ρευστότητα**

**3. Monthly Liquidity**

Μηνιαίοι Μέσοι Όροι Spread

14

4

Monthly average Spread

Μηνιαία μέση Κυκλοφοριακή Ταχύτητα

15

5-6

Monthly average Velocity

Μηνιαία ιστορική Μεταβλητότητα

16

7-8

Monthly historical Volatility

Ομόλογα Διαπραγματεύσιμα στην Α.Α.Σ.Ε.

17-18

Bonds traded in Fixed Income Securities Market

Σημειώσεις Ομολόγων

19

Bonds Notes

Μηνιαία Στοιχεία Μετοχών

20-31

Monthly Stocks Data

Επεξήγηση Πινάκων

32

Explanation of Tables

Σημειώσεις Μετοχών

33

Stocks Notes

Σταθμισμένο P/E των επιμέρους κλάδων και συνόλου αγοράς

34-35

Sectoral and composite weighted P/E ratio

Σταθμισμένο D.Y. των επιμέρους κλάδων και συνόλου αγοράς

36-37

Sectoral and composite weighted D.Y. ratio

Οι 10 μετοχές με τα μεγαλύτερα και μικρότερα P/E

38

10 stocks with the highest and the lowest P/E ratio

Μετοχές με τις μεγαλύτερες και τις μικρότερες Μερισματαποδόσεις στο Χρηματιστήριο Αθηνών

38

Stocks with the Highets and Lowest Dividend Yields in the Athex Exchange

Τα 10 χρεόγραφα με τις μεγαλύτερες και μικρότερες μεταβολές τιμής

38

10 securities with the highest and the lowest price changes

Τα 10 χρεόγραφα με την μεγαλύτερη Αξία Συναλλαγών

39

10 securities with the highest Transactions Value

Οι 10 μετοχές με την μεγαλύτερη Εμπορευσιμότητα

39

10 stocks with the highest Marketability

Οι 10 μεγαλύτερες εταιρείες με βάση την Χρηματιστηριακή τους Αξία κατά την 30/12/2016

39

10 biggest companies based on their Market Capitalisation on 30/12/2016

Αποκοπές Μερισμάτων

40

Dividends

Μεταβολές Μετοχικού Κεφαλαίου

41

Share Capital Changes

Δικαιώματα μετοχών

42

Stocks Rights

Νέες Εταιρείες	43		New Companies
Αριθμός Εισηγμένων Ομολογιακών Δανείων, Εταιριών & Μετοχικών Εκδόσεων	44		Number of Listed Bonds, Companies and Stock Issues
Διάγραμμα αριθμού Εισηγμένων Εταιριών & Μετοχικών Εκδόσεων	44	9	Number of Listed Companies and Stock Issues chart
<b>5. Σύγκριση Γ.Δ. με δείκτες ξένων χρηματιστηρίων</b>		<b>4. Comparison Composite Index to foreign exchange</b>	
Κυριότεροι ευρωπαϊκοί χρηματιστηριακοί Δείκτες	45		Major european stock exchanges Indices
Διάγραμμα σωρευτικών μεταβολών	45	10	Cumulative changes chart
Στοιχεία συντελεστών συσχέτισης των κυριότερων ξένων χρηματιστηριακών δεικτών με Γ.Δ.	46-48		Correlation co-efficients data between major foreign exchanges indices with the Composite index
Πίνακας συντελεστών συσχέτισης των κυριότερων ξένων χρηματιστηριακών δεικτών με Γ.Δ. 01/10/2016-30/12/2016	49	11	Table of correlation co-efficients data between the major foreign exchanges indices with the Composite index 01/10/2016-30/12/2016
Διαγράμματα συσχέτισης των κυριότερων ξένων χρηματιστηριακών δεικτών με Γ.Δ. 30/12/2015-30/12/2016	50-52	12	Correlation charts between major foreign exchanges indices with the Composite index for the period 30/12/2015-30/12/2016

Η εταιρεία Ελληνικά Χρηματιστήρια-Χρηματιστήριο Αθηνών ΑΝΩΝΥΜΗ ΕΤΑΙΡΕΙΑ ΣΥΜΜΕΤΟΧΩΝ καταβάλλει κάθε δυνατή προσπάθεια ώστε να διασφαλίσει ότι οι πληροφορίες και τα λοιπά στοιχεία που εμφανίζονται στο Μηνιαίο Στατιστικό Δελτίο είναι ορθά και πλήρη αλλά δεν έχει καμία ευθύνη για ενδεχόμενο λάθος ή παράλειψη στοιχείων και / ή ευθύνη σχετικά με την ακρίβεια, αξιοπιστία, επικαιροποίηση και πληρότητα των παραπάνω πληροφοριών και στοιχείων ή ευθύνη προερχόμενη άμεσα ή έμμεσα από την χρήση των παραπάνω πληροφοριών.

Η Εταιρεία δεν έχει καμία ευθύνη για την ακρίβεια των στοιχείων που περιλαμβάνονται στις ανακοινώσεις των εισηγμένων εταιρειών. Πιθανές προσβολές δικαιωμάτων τρίτων από το περιεχόμενο των ανακοινώσεων συνιστούν αποκλειστική ευθύνη του αποστολέα των ανακοινώσεων.

Όλα τα αναγραφόμενα στο Μ.Σ.Δ. στοιχεία παρέχονται μόνο για τους σκοπούς της πληροφόρησης και δεν συνιστούν παροχή επενδυτικών συμβουλών ή πρόσκληση για επένδυση σε κινητές αξίες που διαπραγματεύονται στο Χρηματιστήριο.

Αναγνωρίζεται και συμφωνείται ότι όλα τα δικαιώματα επί των πληροφοριών που εμφανίζονται στο ΜΣΔ αποτελούν κυριότητα της εταιρείας και οποιοδήποτε άλλο δικαίωμα συμπεριλαμβανομένου του δικαιώματος πνευματικής ιδιοκτησίας σήματος κ.λ.π ανήκουν στην εταιρεία.

Hellenic Exchanges-Athens Stock Exchange S.A endeavours to ensure that the data and other material ("Information") presented on the Monthly Statistical Bulletin are accurate and complete, but it is not liable for any errors or omissions of data or /and for the accuracy, credibility, updating and completeness of the aforesaid information nor it has any liability arising directly or indirectly from the use of the above Information.

The Company is not liable for the accuracy of the data included in listed companies' announcements. Only the sender of such an announcement is fully and solely liable for any infringement of third party's rights from the content of such announcement. All contents of the Monthly Statistical Bulletin List are provided only for information purposes and do not constitute investment advice or solicitation to invest in securities or other products listed for trading on the company.

You acknowledge and agree that the Company is the owner of any property rights related to any Information appearing on the Monthly Statistical Bulletin including intellectual property rights copyright, trademarks, etc.

ΕΚΔΟΤΗΣ : ΕΛΛΗΝΙΚΑ ΧΡΗΜΑΤΙΣΤΗΡΙΑ - ΧΡΗΜΑΤΙΣΤΗΡΙΟ ΑΘΗΝΩΝ  
ΑΝΩΝΥΜΗ ΕΤΑΙΡΕΙΑ ΣΥΜΜΕΤΟΧΩΝ

Υπεύθυνο Τμήμα : Τμήμα Ανάλυσης Αγορών

Λεωφόρος Αθηνών 110, 10442 Αθήνα, Τηλ.: (210) 33.66.259, Fax: (210) 33.66.666  
[www.helex.gr](http://www.helex.gr)

PUBLISHER :HELLENIC EXCHANGES - ATHENS STOCK EXCHANGE S.A

Dpt in Charge : Market Analysis Department

110, Athinon Ave., 104 42 Athens, Greece, Tel.: (210) 33.66.259, Fax: (210) 33.66.666  
[www.helex.gr](http://www.helex.gr)

Τον Δεκέμβριο ο **Γενικός Δείκτης του Χρηματιστηρίου Αθηνών** έκλεισε στις 643,64 μονάδες σημειώνοντας άνοδο της τάξεως του 2,37% σε σύγκριση με το κλείσιμο του προηγούμενου μήνα. Η ανώτατη τιμή του Δεκεμβρίου ήταν 650,11 μονάδες, καταγράφηκε κατά την διάρκεια της συνεδρίασης της 08/12/2016, η κατώτατη τιμή του μήνα ήταν 603,2 μονάδες και καταγράφηκε κατά την διάρκεια της συνεδρίασης της 15/12/2016.

Ο δείκτης FTSE/XA Large Cap, έκλεισε στις 1740,86 μονάδες σημειώνοντας άνοδο 2,10% σε σχέση με τον προηγούμενο μήνα που έκλεισε στις 1705,13 μονάδες ενώ σε σχέση με τον αντίστοιχο Δεκέμβριο του 2015 που είχε κλείσει στις 1833,40 μονάδες, σημείωσε πτώση 5,05%. Ο δείκτης FTSE/X.A Mid Cap, έκλεισε στις 753.69 μονάδες σημειώνοντας πτώση 3,31% σε σχέση με τον προηγούμενο μήνα που έκλεισε στις 779,50 ενώ σε σχέση με τον αντίστοιχο Δεκέμβριο του 2015 που είχε κλείσει στις 816,49 μονάδες, σημείωσε πτώση 7,69%. Αντίστοιχα ο δείκτης FTSE/X.A Mid & Small Cap **Θεμελιωδών μεγεθών** έκλεισε στις 1340.71 μονάδες σημειώνοντας πτώση 0,72% σε σχέση με τον προηγούμενο μήνα που είχε κλείσει στις 1350.40 μονάδες ενώ σε σχέση με τον αντίστοιχο Δεκέμβριο του 2015 που είχε κλείσει στις 1255.57 μονάδες σημείωσε άνοδο 6,78%.

Η **μηνιαία αξία συναλλαγών** έφτασε το ύψος των 1204,72 εκ. ευρώ. σε σχέση με τον Νοέμβριο που ήταν στο επίπεδο των 1210,22 εκ. ευρώ, σημείωσε πτώση 0,45% ενώ σε σχέση με τον αντίστοιχο Δεκέμβριο του 2015 που βρισκόταν στα 3941,99 εκ. ευρώ σημείωσε πτώση κατά 69,44%.

Η **μέση ημερήσια συναλλακτική κίνηση** έφτασε τα 57,33 εκ. ευρώ έναντι 54,98 εκ. ευρώ του Νοεμβρίου και των 187,71 εκ. ευρώ του Δεκεμβρίου 2015. Ο **μέσος ημερήσιος αριθμός πράξεων** έφτασε τις 17208 έναντι 17159 του Νοεμβρίου και των 28017 σε σχέση με τον Δεκέμβριο του 2015.

Η **χρηματιστηριακή αξία** των μετοχών στην τελευταία ημέρα διαπραγμάτευσής τους έφτασε τα 45101,80 εκ. ευρώ έναντι 44204,38 εκ. ευρώ του Νοεμβρίου παρουσιάζοντας άνοδο 2,03% ενώ σε σχέση με τον Δεκέμβριο 2015 που είχε φτάσει στο επίπεδο των 46717,67 εκ. ευρώ σημείωσε πτώση κατά 3,46%.

Από τα **χρεόγραφα που κινήθηκαν περισσότερο** σε αξία τον μήνα Δεκέμβριο ξεχώρισαν οι: ALPHA ΤΡΑΠΕΖΑ (ΚΟ), ΕΘΝΙΚΗ ΤΡΑΠΕΖΑ (ΚΟ), ΠΕΙΡΑΙΩΣ ΤΡΑΠΕΖΑ (ΚΟ), ΟΤΕ Α.Ε (ΚΟ) και ΤΡΑΠΕΖΑ EUROBANK ERGASIAS (ΚΟ).

In December, the ATHEX Composite Share Price Index closed at 643.64 units and compared to last month's closing price was increasing by 2.37%. During the month of December the highest price which was 650.11 units was recorded during the session of December 08, 2016 while the lowest price which was 603.2 units as recorded during the session of December 15, 2016.

The FTSE/ATHEX Large Cap Index closed at 1740.86 units, marking an increase of 2.10% compared to the previous month's closing price which was 1705.13 units and a decrease of 5.05 compared to December 2015 closing price that was 1833.40 units. The FTSE/X.A Mid Cap Index closed at 753.69 units, marking a decrease of 3.31% compared to the previous month's closing price which was 779.50 units and a decrease of 7.69% compared to December 2015 closing price that was 816.49 units. The FTSE/X.A Mid & Small Cap Factor-Weighted Index closed at 1340.71 units, recording an increase of 0.72% compared to the previous month's closing price which was 1350.40 units and an increase of 6.78% compared to December 2015 closing price that was 1255.57 units.

The monthly value of transactions reached 1204.72 million euros, recording a decrease of 0.45% compared to 1210.22 million euros recorded in December and an increase of 69.44% compared to November 2015 (3941.99 m €).

The average daily value of transactions amounted to 57.33 million euros versus 54.98 million in November and 187.71 million euros to December 2015. The average daily number of trades reached 17208 versus 17159 in November and 28017 compared to December 2015.

The market capitalisation of shares during their last trading day amounted to 45101.80 million euros and compared to Novembers' figure which was 44204.38 million euros marks an increase of 2.03%. Compared to December 2015 capitalisation recorded at 46717.67 million signalling a decrease 3.46%.

Also, the most active securities in December were the following: ALPHA BANK (CR), NATIONAL BANK (CR), PIRAEUS BANK (CR), OTE (CR) and EUROBANK ERGASIAS (CR).

1.1 ΒΑΣΙΚΟΙ ΔΕΙΚΤΕΣ ΑΓΟΡΑΣ ΜΕΤΟΧΩΝ ΕΛΛΗΝΙΚΑ ΧΡΗΜΑΤΙΣΤΗΡΙΑ - ΧΡΗΜΑΤΙΣΤΗΡΙΟ ΑΘΗΝΩΝ ΑΝΩΝΥΜΗ ΕΤΑΙΡΕΙΑ ΣΥΜΜΕΤΟΧΩΝ - HELLENIC EXCHANGES - ATHENS STOCK EXCHANGE MARKET INDICES \*

Βάση Δείκτη FTSE/XA Large Cap-FTSE/ATHEX Large Cap Index Base: 23.09.1997 = 1000 Μονάδες - Units,

Βάση Δείκτη FTSE/X.A. - Χ.Α.Κ Τραπεζικός Δείκτης -FTSE/ATHEX - CSE Banking Index Base: 31.10.2008 = 2000 Μονάδες - Units

Βάση Δείκτη Τιμών Μεσαίας & Μικρής Κεφαλαιοποίησης - Athex Mid & SmallCap Category Price Index Index Base: 28.11.2008 = 5000 Μονάδες - Units

Βάση Δείκτη FTSE/XA MID CAP-FTSE/ATHEX MID CAP Index Base: 08.12.1999 = 1000 Μονάδες - Units, Βάση Δείκτη FTSE/XA SmallCap -FTSE/ATHEX SmallCap Index Base: 31.05.2001,

Βάση Δείκτη FTSE/XA ΔΕΙΚΤΗΣ ΑΓΟΡΑΣ-FTSE/ATHEX MARKET INDEX Index Base: 31.12.2002 = 2000 Μονάδες - Units, Βάση Δείκτη FTSE MED 100 - FTSE MED 100 Index Base:19.06.2003=5000 Μονάδες - Units,

Βάση Δείκτη FTSE/XA Διεθνούς Δραστηριοποίησης-FTSE/ATHEX Global Traders Index Plus Plus Index Base: 03.12.2012 = 1000 Μονάδες - Units, Βάση Δείκτη FTSE/X.A. Διεθνούς Δραστηριοποίησης - FTSE/ATHEX Global Traders Index Index Base: 03.12.2012 = 1000 Μονάδες - Units,

Βάση Δείκτη GT - 30 Price Index : 31.12.2005 = 1000 Μονάδες - Units, Βάση Δείκτη FTSE/XA Mid & Small Cap Θεμελιωδών μεγεθών-FTSE/ATHEX Mid & Small Cap Factor-Weighted: Index Base 29.10.2012= 1000 Μονάδες-Units, Βάση Δείκτη ΕΛΛΗΝΙΚΟΣ ΔΕΙΚΤΗΣ MID

Μήνας Months	Γενικός Δείκτης Composite Index			FTSE/X.A. Large Cap - FTSE/Athex Large Cap	FTSE/X.A. Mid Cap - FTSE/Athex Mid Cap	FTSE/X.A. - Χ.Α.Κ. Τραπεζικός Δείκτης - FTSE/Athex - CSE Banking Index	ΕΛΛΗΝΙΚΟΣ ΔΕΙΚΤΗΣ MID & SMALL CAP - HELLENIC MID & SMALL CAP INDEX	FTSE/X.A. Διεθνούς Δραστηριοποίησης Plus - FTSE/ATHEX Global Traders Index Plus	FTSE/X.A. Διεθνούς Δραστηριοποίησης - FTSE/ATHEX Global Traders Index	FTSE/X.A Mid & Small Cap Θεμελιωδών μεγεθών	GT-30 Δείκτης Τιμών GT-30 Price Index	Δείκτης Τιμών Μεσαίας & Μικρής Κεφαλαιοποίησης Χ.Α ATHEX Mid & SmallCap Price Index	FTSE/X.A. Δείκτης Αγοράς - FTSE/Athex Market Index
	Κλείσιμο Last	Κατώτερη Έτους Year Low	Ανώτερη Έτους Year High										
2015 Δεκ.-Dec.	631.35	557.63	945.81	1,833.40	816.44	44.60	715.58	1,274.61	1,426.71	1,255.57	464.22	2,171.96	449.96
Ιαν. - Jan.	552.83	519.19	631.35	1,534.00	679.11	31.62	667.93	1,211.23	1,330.93	1,188.66	453.32	1,949.99	376.57
Φεβ. - Feb.	516.71	420.82	631.35	1,400.60	571.57	25.89	629.31	1,117.19	1,288.57	1,120.08	457.36	1,912.47	342.80
Μάρ. - Mar.	577.12	420.82	631.35	1,599.20	619.83	33.80	688.61	1,224.44	1,411.87	1,121.52	502.74	1,953.47	390.64
Απρ. - Apr.	583.65	420.82	631.35	1,614.80	647.91	34.43	696.20	1,252.30	1,438.29	1,137.98	517.87	2,033.56	394.91
Μάιος - May	646.97	420.82	656.15	1,795.60	778.90	41.57	779.81	1,358.30	1,568.54	1,230.83	477.94	2,105.83	440.35
Ιούν.-Jun.	542.12	420.82	658.99	1,451.96	680.54	522.63	682.28	1,214.15	1,403.74	1,165.42	463.63	2,149.70	356.89
Ιούλ.-Jul.	571.33	420.82	658.99	1,527.96	688.12	535.48	716.40	1,323.25	1,468.03	1,191.70	449.29	2,102.89	375.13
Αύγ. - Aug.	577.39	420.82	658.99	1,550.05	719.25	535.74	720.61	1,328.36	1,473.70	1,189.34	453.98	2,128.76	380.88
Σεπ. - Sep.	565.53	420.82	658.99	1,500.87	729.08	475.71	712.35	1,370.50	1,462.42	1,237.89	442.46	2,080.15	369.30
Οκτ. - Oct.	591.13	420.82	658.99	1,563.39	750.64	503.27	757.95	1,439.44	1,573.33	1,328.91	456.30	2,135.97	384.56
Νοέμ.-Nov.	628.75	420.82	658.99	1,705.13	779.50	626.46	777.11	1,468.22	1,613.65	1,350.40	423.49	2,122.20	418.88
2016 Δεκ.-Dec.	643.64	420.82	658.99	1,740.86	753.69	634.20	786.74	1,513.50	1,643.63	1,340.71	442.71	1,675.92	427.09

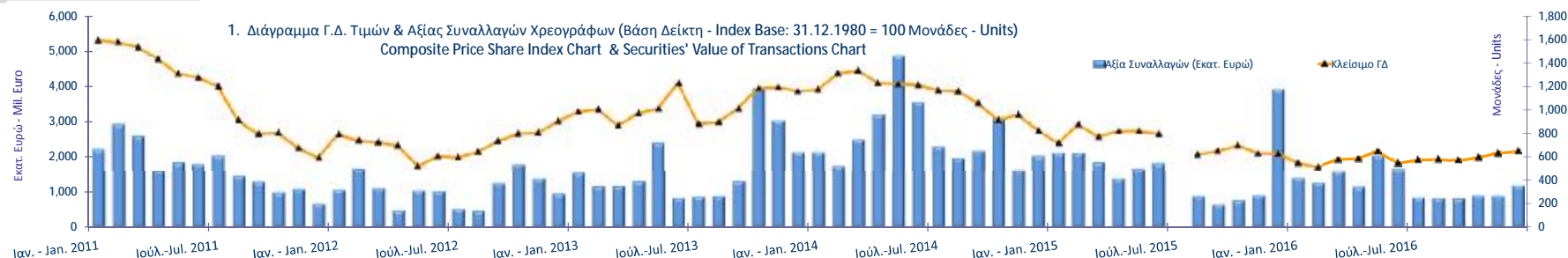

1.2 ΛΟΙΠΟΙ ΔΕΙΚΤΕΣ ΜΕΤΟΧΩΝ ΕΛΛΗΝΙΚΑ ΧΡΗΜΑΤΙΣΤΗΡΙΑ - ΧΡΗΜΑΤΙΣΤΗΡΙΟ ΑΘΗΝΩΝ ΑΝΩΝΥΜΗ ΕΤΑΙΡΕΙΑ ΣΥΜΜΕΤΟΧΩΝ / HELLENIC EXCHANGES - ATHENS STOCK EXCHANGE OTHER MARKET INDICES \*

Μήνας Months	FTSE/Med 100 - FTSE/Med 100	Συν. Απόδοσης Γενικού Δείκτη ΧΑ Total Return of ATHEX Composite Index	FTSE/X.A. Large Cap Σ.Α. - FTSE/Athex Large Cap Total Return	FTSE/X.A. Large Cap Net Σ.Α. - FTSE/ATHEX Large Cap Net Total Return	FTSE/X.A Mid Cap Συνολικής Απόδοσης FTSE/ATHEX Mid Cap Total Return Index	GT-30 Συνολικής Απόδοσης GT-30 Total Return Index	FTSE/X.A.-Χ.ΑΚ Τραπεζικός Δείκτης Συνολικής Απόδοσης FTSE/ATHEX-CSE Banking Total Return Index
2015 Δεκ.-Dec.	5,530.30	939.41	252.89	755.50	1,003.77	575.71	869.80
Ιαν. - Jan.	5,084.92	822.58	211.60	632.14	834.92	562.20	616.60
Φεβ. - Feb.	4,858.46	768.83	193.21	577.16	702.70	567.20	482.80
Μάρ. - Mar.	4,785.72	859.64	220.75	659.42	762.04	625.61	630.64
Απρ. - Apr.	4,918.45	869.57	223.45	665.84	796.58	650.83	658.04
Μάιος - May	4,900.42	968.21	248.84	742.99	957.60	602.87	794.50
Ιούν.-Jun.	4,596.44	821.82	2,041.72	609.11	836.67	586.73	499.43
Ιούλ.-Jul.	4,898.48	867.38	2,151.79	641.86	848.35	568.58	511.69
Αύγ. - Aug.	4,799.25	876.80	2,182.89	651.14	886.75	574.52	511.94
Σεπ. - Sep.	4,625.65	858.79	2,113.64	630.48	898.89	560.13	454.57
Οκτ. - Oct.	4,492.43	898.51	2,204.63	657.48	925.50	577.83	480.91
Νοέμ.-Nov.	4,580.14	957.30	2,461.01	718.34	951.36	537.09	643.09
2016 Δεκ.-Dec.	4,596.36	981.85	2,513.86	733.72	919.99	561.76	651.03

1.3 ΚΛΑΔΙΚΟΙ ΔΕΙΚΤΕΣ ΜΕΤΟΧΩΝ ΕΛΛΗΝΙΚΑ ΧΡΗΜΑΤΙΣΤΗΡΙΑ - ΧΡΗΜΑΤΙΣΤΗΡΙΟ ΑΘΗΝΩΝ ΑΝΩΝΥΜΗ ΕΤΑΙΡΕΙΑ ΣΥΜΜΕΤΟΧΩΝ / HELLENIC EXCHANGES - ATHEX STOCK EXCHANGE MARKET INDICES \*

Βάση Κλαδικών Δεικτών Χρηματιστηρίου Αθηνών - Athex Sectoral Indices Base: 30.12.2005=5000

Βάση Δείκτη Όλων των Μετοχών-All Share Index Base: 04.01.1988 = 100 Μονάδες - Units

Μήνας Months	FTSE/Χ.Α. Τράπεζες - FTSE/Athex Banks	FTSE/Χ.Α. Χρηματοοικονομικές Υπηρεσίες - FTSE/Athex Financial Services	FTSE/Χ.Α. Βιομηχανικά Προϊόντα & Υπηρεσίες - FTSE/Athex Industrial Goods & Services	FTSE/Χ.Α. Εμπόριο - FTSE/Athex Retail	FTSE/Χ.Α. Ακίνητης Περιουσίας - FTSE/Real Estate	FTSE/Χ.Α. Προσωπικά & Οικιακά Προϊόντα - FTSE/Athex Personal & Household Goods	FTSE/Χ.Α. Τρόφιμα & Ποτά - FTSE/Athex Food & Beverage	FTSE/Χ.Α. Πρώτες Ύλες - FTSE/Athex Basic Resources	FTSE/Χ.Α. Κατασκευές & Υλικά - FTSE/Athex Construction & Materials	FTSE/Χ.Α. Πετρέλαιο & Αέριο - FTSE/Athex Oil & Gas	FTSE/Χ.Α. Χημικά - FTSE/Athex Chemicals	FTSE/Χ.Α. Μέσα Ενημέρωσης - FTSE/Athex Media	FTSE/Χ.Α. Ταξίδια & Αναψυχή - FTSE/Athex Travel & Leisure	FTSE/Χ.Α. Τεχνολογία - FTSE/Athex Technology	FTSE/Χ.Α. Τηλ/νίες - FTSE/Athex Telecommu- nications	FTSE/Χ.Α. Υπηρεσίες Κοινής Ωφέλειας - FTSE/Athex Utilities	FTSE/Χ.Α. Υγεία - FTSE/Athex Health Care	Όλων των μετοχών - All Share Index
2015 Δεκ.-Dec.	1,178.40	973.92	1,824.71	2,526.06	2,420.10	5,063.33	7,376.68	1,634.69	1,878.38	2,411.92	6,812.27	0.00	1,424.87	572.01	2,543.37	1,675.48	84.86	164.42
Ιαν. - Jan.	835.40	839.51	1,722.98	2,111.10	2,308.73	5,009.31	6,933.30	1,419.32	1,805.19	2,366.89	6,784.02	0.00	1,247.10	591.22	2,196.55	1,519.45	87.24	142.30
Φεβ. - Feb.	684.00	869.76	1,434.72	2,191.01	2,377.80	5,606.46	6,485.92	1,448.16	1,657.20	2,218.07	6,709.74	0.00	1,129.91	527.57	2,100.21	1,392.58	89.62	131.47
Μάρ. - Mar.	893.20	976.36	1,433.37	2,523.50	2,421.67	6,019.55	6,989.15	1,534.25	1,953.61	2,268.20	6,746.62	0.00	1,179.21	571.25	2,188.29	1,474.43	99.93	145.75
Απρ. - Apr.	909.80	1,013.94	1,443.20	2,631.18	2,390.44	5,869.18	6,642.48	1,550.32	2,039.55	2,378.47	7,182.08	0.00	1,221.51	558.97	2,331.43	1,455.65	118.17	147.85
Μάιος - May	1,098.40	1,149.21	1,699.84	2,836.08	2,562.71	6,323.20	6,574.95	1,869.66	2,214.47	2,611.06	7,085.31	1,727.15	1,338.21	623.28	2,507.59	1,637.42	0.00	162.86
Ιούν.-Jun.	690.53	865.20	1,488.66	2,450.34	2,401.52	6,034.72	6,673.21	1,658.50	1,942.23	2,330.88	7,052.46	1,997.67	1,121.03	619.38	2,221.32	1,388.85	0.00	137.30
Ιούλ.-Jul.	707.50	892.14	1,575.35	3,214.51	2,429.05	5,541.34	6,897.41	1,715.69	2,123.80	2,443.89	7,101.77	1,747.96	1,289.25	629.23	2,394.74	1,516.43	0.00	143.03
Αύγ. - Aug.	707.85	931.02	1,571.53	3,170.68	2,461.69	5,772.18	7,339.78	1,715.69	2,136.28	2,392.93	7,594.95	1,664.72	1,344.80	652.32	2,339.68	1,461.41	0.00	145.19
Σεπ. - Sep.	628.53	880.71	1,544.66	3,229.12	2,391.06	5,868.04	7,686.78	1,830.07	2,131.03	2,401.31	8,285.40	1,643.91	1,323.28	653.35	2,147.00	1,438.15	0.00	141.73
Οκτ. - Oct.	664.95	962.59	1,588.72	3,188.21	2,535.41	6,657.53	7,392.39	2,291.98	2,180.03	2,591.09	8,827.90	1,872.81	1,359.30	654.95	2,298.40	1,545.74	0.00	146.79
Νοέμ.-Nov.	827.70	996.23	1,556.08	2,960.27	2,677.26	6,941.80	7,471.07	2,608.72	2,189.70	2,834.58	0.00	1,997.67	1,530.20	645.76	2,367.21	1,573.40	0.00	155.96
2016 Δεκ.-Dec.	837.94	1,056.65	1,454.94	2,809.78	2,642.99	7,650.08	7,708.25	2,705.51	2,254.97	2,998.46	0.00	1,768.77	1,466.51	638.85	2,458.04	1,516.75	0.00	159.10

ΧΡΗΜΑΤΙΣΤΗΡΙΑΚΗ ΑΞΙΑ 2016 (σε Εκατομμύρια Ευρώ)  
2016 MARKET CAPITALISATION (Million Euro)

ΜΗΝΑΣ MONTH	ΚΥΡΙΑ ΑΓΟΡΑ MAIN MARKET	ΧΑΜΗΛΗ ΔΙΑΣΠΟΡΑ LOW DISPERSION	ΕΠΙΤΗΡΗΣΗ SURVEILLANCE	ΠΡΟΣ ΔΙΑΓΡΑΦΗ UNDER DELETION	ΣΥΝΟΛΟ ΜΕΤΟΧΩΝ STOCKS TOTAL
30/11/2015	34,140.78	1,457.32	250.66	6.00	35,854.77
31/12/2015	43,674.92	2,804.32	232.43	6.00	46,717.67
29/01/2016	37,661.79	2,563.36	203.53	6.01	40,434.69
29/02/2016	34,598.48	2,564.83	141.54	6.01	37,310.86
31/03/2016	38,619.61	2,493.68	119.38	6.61	41,239.27
28/04/2016	39,121.56	2,583.72	131.84	6.22	41,843.34
31/05/2016	43,137.77	2,810.58	155.09	6.41	46,109.85
30/06/2016	36,105.29	2,708.65	129.11	6.60	38,949.65
29/07/2016	37,771.47	2,662.12	122.69	6.48	40,562.76
31/08/2016	38,395.18	2,707.86	144.25	6.65	41,253.94
30/09/2016	37,344.36	2,719.22	116.21	6.68	40,186.46
31/10/2016	38,700.50	2,793.83	119.79	6.36	41,620.48
30/11/2016	41,155.28	2,931.91	110.75	6.43	44,204.38
31/12/2016	42,061.11	2,915.05	119.20	6.43	45,101.80

Σημειώσεις -Notes

-Δεν περιλαμβάνεται η Χρηματιστηριακή αξία των μετοχών σε αναστολή - The market value of suspended shares is not included.

- Η Χρηματιστηριακή αξία των μετοχών αναφέρεται στην τελευταία ημέρα διαπραγματευτικής ημέρας

2. Διάγραμμα Χρηματιστηριακής Αξίας Κύριας Αγοράς (Εκατ. Ευρώ) - Market Capitalisation Chart (Mill. Euro)

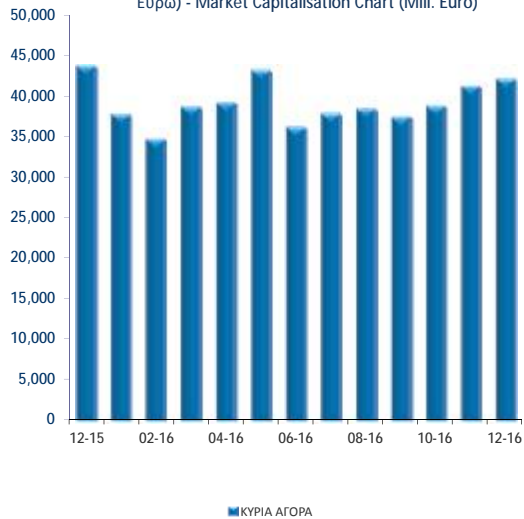

2. Διάγραμμα Χρημ/κής Αξίας Λοιπών κατηγοριών (Εκατ. Ευρώ) - Chart of Other Categories Market Capitalisation (Mill. Euro)

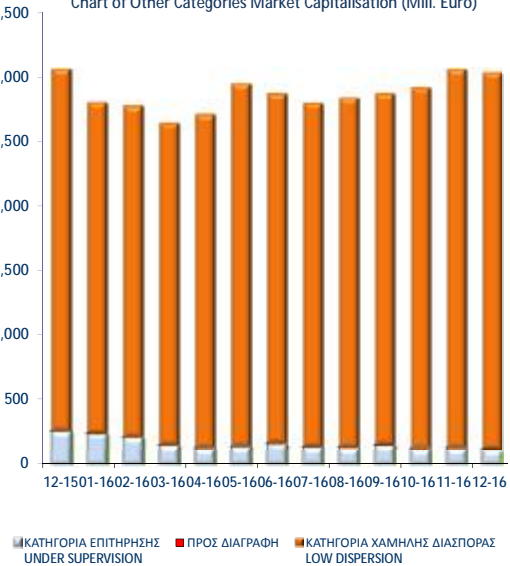



ΑΞΙΑ ΣΥΝΑΛΛΑΓΩΝ 2017 (σε Εκατομμύρια Ευρώ)  
2017 TRANSACTIONS VALUE (Million Euro)

ΜΗΝΑΣ MONTH	ΑΞΙΕΣ ΣΤΑΘΕΡΟΥ ΕΙΣΟΔΗΜΑΤΟΣ BONDS	ΜΕΤΟΧΕΣ - STOCKS					ΔΙΑΠΡΑΓΜΑΤΕΥΣΙΜΑ ΑΜΟΙΒΑΙΑ ΚΕΦΑΛΑΙΑ (Δ.Α.Κ) EXCHANGE TRADED FUNDS ETFs	ΚΑΤΑΣΤΑΣΗ ΑΝΑΣΤΟΛΗΣ SUSPENSION STATUS	ΤΙΤΛΟΙ ΠΑΡΑΣΤΑΤΙΚΟΙ WARRANTS	ΓΕΝΙΚΟ ΣΥΝΟΛΟ ΟΜΟΛΟΓΩΝ & ΧΡΕΟΓΡΑΦΩΝ GRAND TOTAL BONDS & SECURITIES
		ΚΥΡΙΑ ΑΓΟΡΑ MAIN MARKET	ΧΑΜΗΛΗ ΔΙΑΣΠΟΡΑ LOW DISPERSION	ΕΠΙΤΗΡΗΣΗ SURVEILLANCE	ΠΡΟΣ ΔΙΑΓΡΑΦΗ UNDER DELETION					
2015	0.06	18,829.95	11.00	13.08	0.01	7.95	0.00	251.36	19,113.40	
Ιαν. 2016 Jan.	0.00	1,420.07	1.28	0.13	0.00	0.31	0.00	0.08	1,421.86	
Φεβ. - Feb.	0.00	1,274.01	0.94	0.12	0.00	0.43	0.00	0.09	1,275.58	
Μάρ. - Mar.	0.01	1,601.40	0.42	0.07	0.00	0.26	0.00	0.11	1,602.28	
Απρ. - Apr.	0.01	1,162.24	0.69	0.55	0.02	0.24	0.00	1.06	1,164.80	
Μάιος - May	0.00	2,061.22	0.52	0.29	0.00	0.33	0.00	0.39	2,062.76	
Ιούν.-Jun.	0.00	1,648.42	15.21	0.28	0.00	0.95	0.00	0.26	1,665.12	
Ιούλ.-Jul.	0.00	859.41	0.54	0.10	0.00	0.32	0.00	0.10	860.47	
Αύγ. - Aug.	0.00	846.13	0.23	0.08	0.00	0.22	0.00	0.03	846.69	
Σεπ. - Sep.	0.00	824.29	0.93	0.15	0.00	0.02	0.00	0.10	825.48	
Οκτ. - Oct.	2.98	602.78	304.89	0.24	0.00	0.08	0.00	0.05	911.02	
Νοέμ.-Nov.	0.70	1,205.96	3.05	0.16	0.01	0.26	0.00	0.09	1,210.22	
Δεκ.-Dec.	0.66	1,118.90	84.68	0.24	0.00	0.03	0.00	0.18	1,204.69	
Σύνολο 2016 Total	4.36	14,624.83	413.38	2.41	0.04	3.43	0.00	2.52	15,050.97	

Σημείωση - Note: Στην αξία Συναλλαγών των Μετοχών περιλαμβάνονται όλοι οι τύποι Πακτέτων - All Blocks Methods' Transactions Value are included

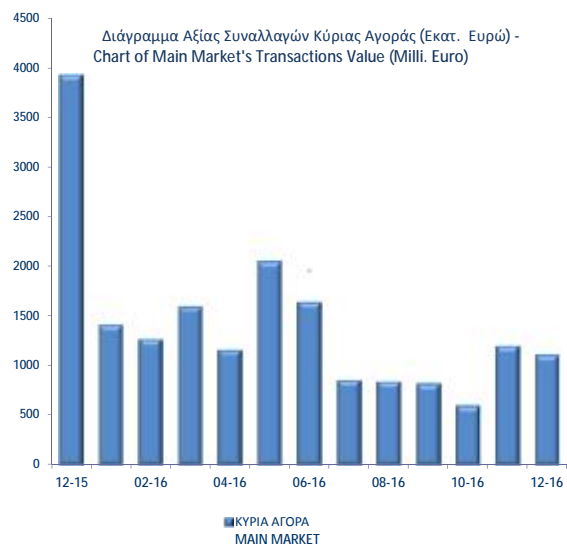

συναλλαγές-The value of rights transactions is included in the value transactions per category

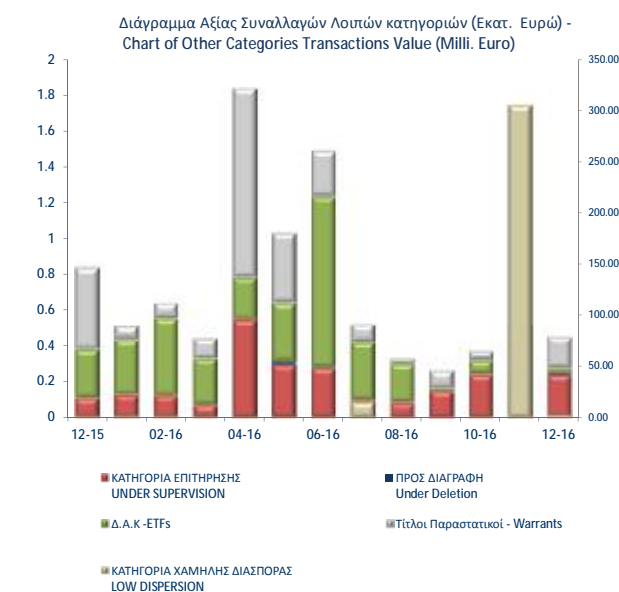

Συναλλαγές τον Δεκέμβριο 2016  
December 2016 Transactions

Όγκος  
Συναλλαγών  
Transactions  
Volume

Αξία Συναλλαγών  
(Ευρώ - Euro)  
Transactions Value

Ποσοστό  
Συμμετοχής  
Percentage  
(%)

Συναλλαγές	Όγκος Συναλλαγών Transactions Volume	Αξία Συναλλαγών (Ευρώ - Euro) Transactions Value	Ποσοστό Συμμετοχής Percentage (%)
<b>A. Δάνεια - Bonds</b>			
Ομολογιακά Δάνεια Επιχειρήσεων (Α.Α.Σ.Ε.) - Corporate Bonds (F.I.S.M.)	650,253	659,931.86	0.05
Σύνολο Ομολόγων Διαπραγματεύσιμα στην Α.Α.Σ.Ε. - Total of Bonds Traded in F.I.S.M. @	650,253	659,931.86	0.05
Σύνολο (εκτός Α.Α.Σ.Ε.) - Total of Bonds (F.I.S.M. excluded)	0	0.00	0.00
<b>Σύνολο Δανείων - Total of Bonds</b>	<b>650,253</b>	<b>659,931.86</b>	<b>0.05</b>
<b>B. Μετοχές - Stocks **</b>			
Τράπεζες-Banks	1,832,161,699	628,629,334.80	52.18
Χρηματοοικονομικές Υπηρεσίες-Financial Services	2,163,264	9,117,390.52	0.76
Ακίνητη Περιουσία - Real Estate	1,612,610	8,754,104.79	0.73
Ασφάλειες-Insurance	110,136	211,687.74	0.02
Βιομηχανικά Προϊόντα & Υπηρεσίες-Industrial Goods & Services	6,016,426	11,366,238.80	0.94
Κατασκευές & Υλικά Κατασκευών-Construction & Materials	7,263,796	30,306,348.88	2.52
Εμπόριο-Retail	2,257,585	39,267,225.66	3.26
Μέσα Ενημέρωσης-Media	387,793	32,300.19	0.00
Πετρέλαιο & Αέριο-Oil & Gas	5,331,999	40,108,838.87	3.33
Προσωπικά & Οικιακά Αναθά-Personal & Household Goods	4,992,358	55,411,295.26	4.60
Πρώτες Ύλες-Basic Resources	4,980,887	24,194,375.91	2.01
Υπηρεσίες Κοινής Ωφέλειας-Utilities	9,143,475	29,563,217.65	2.45
Τεχνολογία-Technology	1,508,163	1,628,355.72	0.14
Τηλεπικοινωνίες-Telecommunications	12,640,859	111,007,891.21	9.21
Τρόφιμα & Ποτά-Food & Beverage	2,534,448	14,959,609.16	1.24
Υγεία-Health Care	1,584,136	309,542.21	0.03
Ταξίδια & Αναψυχή-Travel & Leisure	29,180,720	184,283,496.14	15.30
Χημικά-Chemicals	560,888	1,436,454.25	0.12
Κύρια Αγορά - Main Market	1,854,940,446	1,118,904,069.37	92.88
Χαμηλής Διασποράς - Low Dispersion	14,678,372	84,676,435.42	7.03
Κατηγορία Επιτήρησης - Under Supervision	2,583,885	240,231.02	0.02
Προς Διαγραφή - Under Deletion	62,033	2,600.76	0.00
<b>Σύνολο Μετοχών - Total of Stocks</b>	<b>1,872,264,736</b>	<b>1,203,823,336.57</b>	<b>99.93</b>
<b>Γ. Διαπραγματεύσιμα Αμοιβαία Κεφάλαια (Δ.Α.Κ) - ETFs</b>	<b>3,328</b>	<b>28,087</b>	<b>0.00</b>
<b>Δ. Παραστατικοί Τίτλοι - Warrants</b>	<b>94,150,259</b>	<b>175,479</b>	<b>0.01</b>
<b>ΓΕΝΙΚΟ ΣΥΝΟΛΟ ΧΡΕΟΓΡΑΦΩΝ - SECURITIES GRAND TOTAL</b>	<b>1,967,068,576</b>	<b>1,204,686,834.46</b>	<b>100.00</b>
Σύνολο Δικαιωμάτων - Total of Rights *	77,163	154.33	0.0000

\* Η αξία συναλλαγών των δικαιωμάτων των μετοχών συμπεριλαμβάνεται στις κατά κατηγορία κλαδικές συναλλαγές, ενώ των τεμαχίων όχι.

The rights' value of transactions is included in the sectors breakdown, while the volume is not.

@ Ο όγκος συναλλαγών που πραγματοποιήθηκε στην Α.Α.Σ.Ε. αναφέρεται σε Ευρώ και δεν συμπεριλαμβάνεται στο Γενικό Σύνολο.

The volume of transactions realized in the fixed income securities' Market is referred to Euro and is not included.

Στην Αξία Συναλλαγών των Μετοχών περιλαμβάνονται όλοι οι τύποι Πακέτων - All Blocks Methods' Transactions Value are included.

ΣΤΟΙΧΕΙΑ ΜΕΣΗΣ ΗΜΕΡΗΣΙΑΣ ΑΞΙΑΣ ΣΥΝΑΛΛΑΓΩΝ ΜΕΤΟΧΩΝ ΑΝΑ ΚΑΤΗΓΟΡΙΑ ΔΙΑΠΡΑΓΜΑΤΕΥΣΗΣ  
AVERAGE DAILY STOCKS VALUE OF TRANSACTIONS DATA PER TRADING CATEGORY

	Κύρια Αγορά Main Market	Χαμηλή Διασπορά Low Dispersion	Επιτήρηση Surveillance	Προς Διαγραφή Under Deletion	ΣΥΝΟΛΟ-Total	
	01/12/2016-30/12/2016	01/12/2016-30/12/2016	01/12/2016-30/12/2016	01/12/2016-30/12/2016	01/12/2016-30/12/2016	
	<i>Μέση Αξία Συναλλαγών χωρίς δικαιώματα (Σύνολο σε εκατ. Euro) / Average daily value of transactions without right trades (Total in million of Euros)</i>					
<b>A 1. ΑΝΑΛΥΣΗ ΑΝΑ ΦΑΣΗ</b>						<b>A1. ANALYSIS PER TRADING PHASE</b>
ΣΤΟ ΑΝΟΙΓΜΑ	0.40	0.36	0.00	0.00	0.77	At the Open
ΣΥΝΕΧΗΣ ΔΙΑΠΡΑΓΜΑΤΕΥΣΗ	40.60	0.00	0.00	0.00	40.60	ContinuousTrading
ΕΝΔΙΑΜΕΣΑ ΑΥΚΤΙΟΝ	0.16	0.02	0.00	0.00	0.18	Intraday Auctions
ΑΥΚΤΙΟΝ ΚΛΕΙΣΙΜΑΤΟΣ	4.95	0.02	0.00	0.00	4.97	Closing Auction
ΣΤΟ ΚΛΕΙΣΙΜΟ	0.92	0.01	0.00	0.00	0.93	At the Close
ΣΥΝΟΛΟ	47.03	0.41	0.01	0.00	47.45	Total
Πακέτα	6.25	3.62	0.00	0.00	9.87	BlockTrades
Γενικό ΣΥΝΟΛΟ	53.28	4.03	0.01	0.00	57.32	Grand total
Αξία συναλλαγών ανοικτών πωλήσεων	0.00%	0.00%	0.00%	0.00	0.00%	Value of Transactions Short selling
Αξία συναλλαγών ειδικών διαπραγματευτών	19.25%	0.00%	0.00%	0.00	17.90%	Value of Transactions of Market Makers
Αξία συναλλαγών μέσω ODL	62.28%	1.77%	0.00%	0.47	58.03%	Value of Transactions ODL
% Στο σύνολο	92.95%	7.03%	0.02%	0.00%	100.00%	% on the Total
	Κύρια Αγορά Main Market	Χαμηλή Διασπορά Low Dispersion	Επιτήρηση Surveillance	Προς Διαγραφή Under Deletion	ΣΥΝΟΛΟ-Total	
	01/12/2016-30/12/2016	01/12/2016-30/12/2016	01/12/2016-30/12/2016	01/12/2016-30/12/2016	01/12/2016-30/12/2016	
	<i>Μέση Αξία Συναλλαγών χωρίς δικαιώματα (Σύνολο σε εκατ. Euro) / Average daily value of transactions without right trades (Total in million of Euros)</i>					
<b>B 1. ΣΥΝΕΧΗΣ ΔΙΑΠΡΑΓΜΑΤΕΥΣΗ</b>						<b>B1. CONTINUOUS TRADING PHASE</b>
Α' ΧΡΟΝΙΚΗ ΠΕΡΙΟΔΟΣ ('Εως 11:00:00) *	4.43	0.00	0.00	0.00	4.43	1st Period (till 11:00:00) *
Β' ΧΡΟΝΙΚΗ ΠΕΡΙΟΔΟΣ (11:00:01 - 11:30:00)	3.80	0.00	0.00	0.00	3.80	2nd Period (11:00:01 - 11:30:00)
Γ' ΧΡΟΝΙΚΗ ΠΕΡΙΟΔΟΣ (11:30:01 - 12:00:00)	3.27	0.00	0.00	0.00	3.27	3rd Period (11:30:01 - 12:00:00)
Δ' ΧΡΟΝΙΚΗ ΠΕΡΙΟΔΟΣ (12:00:01 - 12:30:00)	2.38	0.00	0.00	0.00	2.38	4th Period (12:00:01 - 12:30:00)
Ε' ΧΡΟΝΙΚΗ ΠΕΡΙΟΔΟΣ (12:30:01 - 13:00:00)	2.22	0.00	0.00	0.00	2.22	5th Period (12:30:01 - 13:00:00)
ΣΤ' ΧΡΟΝΙΚΗ ΠΕΡΙΟΔΟΣ (13:00:01 - 13:30:00)	2.03	0.00	0.00	0.00	2.03	6th Period (14:00:01 - 13:30:00)
Ζ' ΧΡΟΝΙΚΗ ΠΕΡΙΟΔΟΣ (13:30:01 - 14:00:00)	1.99	0.00	0.00	0.00	1.99	7th Period (13:30:01 - 14:00:00)
Η' ΧΡΟΝΙΚΗ ΠΕΡΙΟΔΟΣ (14:00:01 - 14:30:00)	2.23	0.00	0.00	0.00	2.23	8th Period (14:00:01 - 14:30:00)
Θ' ΧΡΟΝΙΚΗ ΠΕΡΙΟΔΟΣ (14:30:01 - 15:00:00)	2.39	0.00	0.00	0.00	2.39	9th Period (14:30:01 - 15:00:00)
Ι' ΧΡΟΝΙΚΗ ΠΕΡΙΟΔΟΣ (15:00:01 - 15:30:00)	3.00	0.00	0.00	0.00	3.00	10th Period (Από 15:00:01 - 15:30:00)
ΙΑ' ΧΡΟΝΙΚΗ ΠΕΡΙΟΔΟΣ (15:30:01 - 16:00:00)	3.01	0.00	0.00	0.00	3.01	11th Period (15:30:01 - 16:00:00)
ΙΒ' ΧΡΟΝΙΚΗ ΠΕΡΙΟΔΟΣ (Από 16:00:01 - 16:30:00)	3.45	0.00	0.00	0.00	3.45	12th Period ( 16:00:01 - 16:30:00)
ΙΓ' ΧΡΟΝΙΚΗ ΠΕΡΙΟΔΟΣ (Από 16:30:01)	6.41	0.00	0.00	0.00	6.41	13th Period (16:30:01)
Γ(ι) ΧΡΟΝΙΚΗ ΠΕΡΙΟΔΟΣ (Από 16:50:00) - ΤΕΛΕΥΤΑΙΑ 10 ΛΕΠΤΑ	2.69	0.00	0.00	0.00	2.69	C (i) (From 16:50:00) Last ten minutes of Continuous Trading
Γ(ii) ΑΞΙΑ 30% ΠΡΑΞΕΩΝ ΤΟΥ ΒΑΣΙΚΟΥ ΠΙΝΑΚΑ	16.86	0.00	0.00	0.00	16.86	C (iii) The Value of 30% of the trades which are included to the calculation of the closing prices
<b>ΣΥΝΟΛΟ*</b>	40.60	0.00	0.00	0.00	40.60	<b>TOTAL</b>

\* δεν περιλαμβάνεται η αξία των συναλλαγών στο άνοιγμα

ΣΤΟΙΧΕΙΑ ΜΕΣΗΣ ΗΜΕΡΗΣΙΑΣ ΑΞΙΑΣ ΣΥΝΑΛΛΑΓΩΝ ΜΕΤΟΧΩΝ ΑΝΑ ΚΑΤΗΓΟΡΙΑ ΔΙΑΠΡΑΓΜΑΤΕΥΣΗΣ  
AVERAGE DAILY STOCKS VALUE OF TRANSACTIONS DATA PER TRADING CATEGORY

Κύρια Αγορά Main Market	Χαμηλή Διασπορά Low Dispersion	Επιτήρηση Surveillance	Προς Διαγραφή Under Deletion	ΣΥΝΟΛΟ-Total
01/12/2016-30/12/2016	01/12/2016-30/12/2016	01/12/2016-30/12/2016	01/12/2016-30/12/2016	01/12/2016-30/12/2016

Μέσος Αριθμός Πράξεων χωρίς δικαιώματα. / Average daily number of transactions without right trades

Γ 1. ΑΝΑΛΥΣΗ ΑΝΑ ΦΑΣΗ

ΣΤΟ ΑΝΟΙΓΜΑ	299.71	22.90	32.05	1.29	355.95
ΣΥΝΕΧΗΣ ΔΙΑΠΡΑΓΜΑΤΕΥΣΗ	16,596.24	0.00	0.00	0.00	16,596.24
ΕΝΔΙΑΜΕΣΑ ΑΥΣΤΙΟΝ	32.24	10.05	17.24	0.00	59.52
ΑΥΣΤΙΟΝ ΚΛΕΙΣΙΜΑΤΟΣ	747.24	9.57	20.29	0.00	777.10
ΣΤΟ ΚΛΕΙΣΙΜΟ	184.05	3.00	3.10	0.10	190.24
ΣΥΝΟΛΟ	17,859.48	45.52	72.67	1.38	17,979.05
Πακέτα	8.10	0.05	0.00	0.00	8.14
Γενικό ΣΥΝΟΛΟ	17,867.57	45.57	72.67	1.38	17,987.19
Αριθμός Πράξεων ανοικτών πωλήσεων	0.00%	0.00%	0.00%	0.00	0.00%
Αριθμός Πράξεων ειδικών διαπραγματευτών	22.49%	0.00%	0.07%	0.00	22.34%
Αριθμός Πράξεων μέσω ODL	76.29%	71.26%	69.23%	0.53	76.24%
% Στο σύνολο	99.33%	0.25%	0.40%	0.01%	100.00%

C1. ANALYSIS PER TRADING PHASE

At the Open
ContinuousTrading
Intraday Auctions
Closing Auction
At the Close
Total
BlockTrades
Grand total
Number of Trades of Short selling
Number of Trades of Market Makers
Number of Trades through ODL
% on the Total

Κύρια Αγορά Main Market	Χαμηλή Διασπορά Low Dispersion	Επιτήρηση Surveillance	Προς Διαγραφή Under Deletion	ΣΥΝΟΛΟ-Total
----------------------------	-----------------------------------	---------------------------	---------------------------------	--------------

Μέσος Αριθμός Πράξεων χωρίς δικαιώματα. / Average daily number of transactions without right trades

Δ 1. ΣΥΝΕΧΗΣ ΔΙΑΠΡΑΓΜΑΤΕΥΣΗ

Α' ΧΡΟΝΙΚΗ ΠΕΡΙΟΔΟΣ ('Εως 11:00:00) *	1,769.86	0.00	0.00	0.00	1,769.86
Β' ΧΡΟΝΙΚΗ ΠΕΡΙΟΔΟΣ (11:00:01 - 11:30:00)	1,526.14	0.00	0.00	0.00	1,526.14
Γ' ΧΡΟΝΙΚΗ ΠΕΡΙΟΔΟΣ (11:30:01 - 12:00:00)	1,300.48	0.00	0.00	0.00	1,300.48
Δ' ΧΡΟΝΙΚΗ ΠΕΡΙΟΔΟΣ (12:00:01 - 12:30:00)	1,023.81	0.00	0.00	0.00	1,023.81
Ε' ΧΡΟΝΙΚΗ ΠΕΡΙΟΔΟΣ (12:30:01 - 13:00:00)	980.86	0.00	0.00	0.00	980.86
ΣΤ' ΧΡΟΝΙΚΗ ΠΕΡΙΟΔΟΣ (13:00:01 - 13:30:00)	902.38	0.00	0.00	0.00	902.38
Ζ' ΧΡΟΝΙΚΗ ΠΕΡΙΟΔΟΣ (13:30:01 - 14:00:00)	878.76	0.00	0.00	0.00	878.76
Η' ΧΡΟΝΙΚΗ ΠΕΡΙΟΔΟΣ (14:00:01 - 14:30:00)	921.14	0.00	0.00	0.00	921.14
Θ' ΧΡΟΝΙΚΗ ΠΕΡΙΟΔΟΣ (14:30:01 - 15:00:00)	1,029.38	0.00	0.00	0.00	1,029.38
Ι' ΧΡΟΝΙΚΗ ΠΕΡΙΟΔΟΣ (15:00:01 - 15:30:00)	1,139.33	0.00	0.00	0.00	1,139.33
ΙΑ' ΧΡΟΝΙΚΗ ΠΕΡΙΟΔΟΣ (15:30:01 - 16:00:00)	1,291.67	0.00	0.00	0.00	1,291.67
ΙΒ' ΧΡΟΝΙΚΗ ΠΕΡΙΟΔΟΣ (Από 16:00:01 - 16:30:00)	1,417.76	0.00	0.00	0.00	1,417.76
ΙΓ' ΧΡΟΝΙΚΗ ΠΕΡΙΟΔΟΣ (Από 16:30:01)	2,414.67	0.00	0.00	0.00	2,414.67
Γ(ι) ΧΡΟΝΙΚΗ ΠΕΡΙΟΔΟΣ (Από 16:50:00) - ΤΕΛΕΥΤΑΙΑ 10 ΛΕΠΤΑ	1,042.90	0.00	0.00	0.00	1,042.90
Γ(ii) ΑΞΙΑ 30% ΠΡΑΞΕΩΝ ΤΟΥ ΒΑΣΙΚΟΥ ΠΙΝΑΚΑ	5,309.52	0.00	0.00	0.67	5,310.19
ΣΥΝΟΛΟ*	16,596.24	0.00	0.00	0.00	16,596.24

D1. CONTINUOUS TRADING PHASE

1st Period (till 11:00:00) *
2rd Period (11:00:01 - 11:30:00)
3rd Period (11:30:01 - 12:00:00)
4th Period (12:00:01 - 12:30:00)
5th Period (12:30:01 - 13:00:00)
6th Period (14:00:01 - 13:30:00)
7th Period (13:30:01 - 14:00:00)
8th Period (14:00:01 - 14:30:00)
9th Period (14:30:01 - 15:00:00)
10th Period (Από 15:00:01 - 15:30:00)
11th Period (15:30:01 - 16:00:00)
12th Period ( 16:00:01 - 16:30:00)
13th Period (16:30:01)
C (i) (From 16:50:00) Last ten minutes of Continuous Trading
C (iii) The Value of 30% of the trades which are included to the calculation of the closing prices
TOTAL

\* δεν περιλαμβάνεται η αξία των συναλλαγών στο άνοιγμα

ΣΤΟΙΧΕΙΑ ΜΕΣΗΣ ΗΜΕΡΗΣΙΑΣ ΑΞΙΑΣ ΣΥΝΑΛΛΑΓΩΝ ΜΕΤΟΧΩΝ ΑΝΑ ΔΕΙΚΤΗ ΚΥΡΙΑΣ ΑΓΟΡΑΣ  
AVERAGE DAILY STOCKS VALUE OF TRANSACTIONS DATA PER INDEX OF MAIN MARKET

ΓΔ Composite Index	FTSE/X.A. Large Cap - FTSE/Athex Large Cap	FTSE/X.A. Mid Cap - FTSE/Athex Mid Cap	FTSE/X.A Mid & Small Cap Θεμελιωδών μεγεθών		
	01/12/2016- 30/12/2016	01/12/2016- 30/12/2016	01/12/2016-30/12/2016	01/12/2016-30/12/2016	
<i>Μέση Αξία Συναλλαγών χωρίς δικαιώματα (Σύνολο σε εκατ. Euro) / Average daily value of transactions without right trades (Total in million of Euros)</i>					<b>A1. ANALYSIS PER TRADING PHASE</b>
A 1. ΑΝΑΛΥΣΗ ΑΝΑ ΦΑΣΗ					
ΣΤΟ ΑΝΟΙΓΜΑ	0.39	0.36	0.01	0.00	At the Open
ΣΥΝΕΧΗΣ ΔΙΑΠΡΑΓΜΑΤΕΥΣΗ	40.08	38.11	0.97	0.23	Continuous Trading
ΕΝΔΙΑΜΕΣΑ ΑΥΚΤΙΟΝ	0.16	0.16	0.00	0.00	Intraday Auctions
ΑΥΚΤΙΟΝ ΚΛΕΙΣΙΜΑΤΟΣ	4.93	4.86	0.03	0.01	Closing Auction
ΣΤΟ ΚΛΕΙΣΙΜΟ	0.91	0.88	0.02	0.01	At the Close
ΣΥΝΟΛΟ	46.47	44.37	1.03	0.25	Total
Πακέτα	6.25	5.77	0.02	0.05	Block Trades
Γενικό ΣΥΝΟΛΟ	52.72	50.14	1.05	0.30	Grand total
Αξία συναλλαγών ανοικτών πωλήσεων	0.00%	0.00%	0.00%	0.00%	Value of Transactions Short selling
Αξία συναλλαγών ειδικών διαπραγματευτών	19.41%	20.23%	8.05%	0.64%	Value of Transactions of Market Makers
Αξία συναλλαγών μέσω ODL	62.30%	62.62%	68.24%	43.98%	Value of Transactions ODL
% Στο σύνολο	91.97%	87.46%	1.83%	0.52%	% on the Total
ΓΔ Composite Index	FTSE/X.A. Large Cap - FTSE/Athex Large Cap	FTSE/X.A. Mid Cap - FTSE/Athex Mid Cap	FTSE/X.A Mid & Small Cap Θεμελιωδών μεγεθών		
<i>Μέση Αξία Συναλλαγών χωρίς δικαιώματα (Σύνολο σε εκατ. Euro) / Average daily value of transactions without right trades (Total in million of Euros)</i>					<b>B1. CONTINUOUS TRADING PHASE</b>
B 1. ΣΥΝΕΧΗΣ ΔΙΑΠΡΑΓΜΑΤΕΥΣΗ					
A' ΧΡΟΝΙΚΗ ΠΕΡΙΟΔΟΣ ( Έως 11:00:00) *	4.37	4.22	0.12	0.01	1st Period (till 11:00:00) *
B' ΧΡΟΝΙΚΗ ΠΕΡΙΟΔΟΣ (11:00:01 - 11:30:00)	3.76	3.65	0.08	0.01	2nd Period (11:00:01 - 11:30:00)
Γ' ΧΡΟΝΙΚΗ ΠΕΡΙΟΔΟΣ (11:30:01 - 12:00:00)	3.24	3.07	0.08	0.04	3rd Period (11:30:01 - 12:00:00)
Δ' ΧΡΟΝΙΚΗ ΠΕΡΙΟΔΟΣ (12:00:01 - 12:30:00)	2.33	2.22	0.07	0.02	4th Period (12:00:01 - 12:30:00)
Ε' ΧΡΟΝΙΚΗ ΠΕΡΙΟΔΟΣ (12:30:01 - 13:00:00)	2.17	2.03	0.07	0.01	5th Period (12:30:01 - 13:00:00)
ΣΤ' ΧΡΟΝΙΚΗ ΠΕΡΙΟΔΟΣ (13:00:01 - 13:30:00)	1.95	1.83	0.06	0.06	6th Period (14:00:01 - 13:30:00)
Ζ' ΧΡΟΝΙΚΗ ΠΕΡΙΟΔΟΣ (13:30:01 - 14:00:00)	1.97	1.87	0.04	0.01	7th Period (13:30:01 - 14:00:00)
Η' ΧΡΟΝΙΚΗ ΠΕΡΙΟΔΟΣ (14:00:01 - 14:30:00)	2.20	2.07	0.05	0.01	8th Period (14:00:01 - 14:30:00)
Θ' ΧΡΟΝΙΚΗ ΠΕΡΙΟΔΟΣ (14:30:01 - 15:00:00)	2.36	2.22	0.07	0.01	9th Period (14:30:01 - 15:00:00)
Ι' ΧΡΟΝΙΚΗ ΠΕΡΙΟΔΟΣ (15:00:01 - 15:30:00)	2.97	2.86	0.06	0.01	10th Period (Από 15:00:01 - 15:30:00)
ΙΑ' ΧΡΟΝΙΚΗ ΠΕΡΙΟΔΟΣ (15:30:01 - 16:00:00)	2.97	2.81	0.08	0.01	11th Period (15:30:01 - 16:00:00)
ΙΒ' ΧΡΟΝΙΚΗ ΠΕΡΙΟΔΟΣ (Από 16:00:01 - 16:30:00)	3.42	3.24	0.08	0.02	12th Period ( 16:00:01 - 16:30:00)
ΙΓ' ΧΡΟΝΙΚΗ ΠΕΡΙΟΔΟΣ (Από 16:30:01)	6.36	6.03	0.11	0.02	13th Period (16:30:01)
Γ(ι) ΧΡΟΝΙΚΗ ΠΕΡΙΟΔΟΣ (Από 16:50:00) - ΤΕΛΕΥΤΑΙΑ 10 ΛΕΠΤΑ	2.67	2.50	0.06	0.01	C (i) (From 16:50:00) Last ten minutes of Continuous Trading
Γ(ii) ΑΞΙΑ 30% ΠΡΑΞΕΩΝ ΤΟΥ ΒΑΣΙΚΟΥ ΠΙΝΑΚΑ	16.71	15.98	0.30	0.07	C (iii) The Value of 30% of the trades which are included to the calculation of the closing prices
ΣΥΝΟΛΟ*	40.08	38.11	0.97	0.23	TOTAL

\* δεν περιλαμβάνεται η αξία των συναλλαγών στο άνοιγμα

ΣΤΟΙΧΕΙΑ ΜΕΣΗΣ ΗΜΕΡΗΣΙΑΣ ΑΞΙΑΣ ΣΥΝΑΛΛΑΓΩΝ ΜΕΤΟΧΩΝ ΑΝΑ ΔΕΙΚΤΗ ΚΥΡΙΑΣ ΑΓΟΡΑΣ  
AVERAGE DAILY STOCKS VALUE OF TRANSACTIONS DATA PER INDEX OF MAIN MARKET

ΓΔ Composite Index	FTSE/X.A. Large Cap - FTSE/Athex Large Cap	FTSE/X.A. Mid Cap - FTSE/Athex Mid Cap	FTSE/X.A Mid & Small Cap Θεμελιωδών μεγεθών		
01/12/2016- 30/12/2016	01/12/2016- 30/12/2016	01/12/2016-30/12/2016	01/12/2016-30/12/2016		
<i>Μέσος Αριθμός Πράξεων χωρίς πακέτα. / Average daily number of transactions without right trades</i>					
<b>Γ 1. ΑΝΑΛΥΣΗ ΑΝΑ ΦΑΣΗ</b>				<b>C1. ANALYSIS PER TRADING PHASE</b>	
ΣΤΟ ΑΝΟΙΓΜΑ	241.95	188.62	28.05	21.29	At the Open
ΣΥΝΕΧΗΣ ΔΙΑΠΡΑΓΜΑΤΕΥΣΗ	15,910.14	14,465.19	1,045.67	114.19	Continuous Trading
ΕΝΔΙΑΜΕΣΑ ΑΥΣΤΙΟΝ	29.71	25.19	1.14	2.19	Intraday Auctions
ΑΥΣΤΙΟΝ ΚΛΕΙΣΙΜΑΤΟΣ	711.67	635.10	47.67	12.90	Closing Auction
ΣΤΟ ΚΛΕΙΣΙΜΟ	168.10	141.52	20.71	2.81	At the Close
ΣΥΝΟΛΟ	17,061.57	15,455.62	1,143.24	153.38	Total
Πακέτα	8.05	7.24	0.29	0.10	Block Trades
Γενικό ΣΥΝΟΛΟ	17,069.62	15,462.86	1,143.52	153.48	Grand total
Αριθμός Πράξεων ανοικτών πωλήσεων	0.00%	0.00%	0.00%	0.00%	Number of Trades of Short selling
Αριθμός Πράξεων ειδικών διαπραγματευτών	23.20%	24.74%	11.65%	8.36%	Number of Trades of Market Makers
Αριθμός Πράξεων μέσω ODL	76.34%	76.45%	77.67%	79.72%	Number of Trades through ODL
% Στο σύνολο	94.90%	85.97%	6.36%	0.85%	% on the Total
ΓΔ Composite Index	FTSE/X.A. Large Cap - FTSE/Athex Large Cap	FTSE/X.A. Mid Cap - FTSE/Athex Mid Cap	FTSE/X.A Mid & Small Cap Θεμελιωδών μεγεθών		
<i>Μέσος Αριθμός Πράξεων χωρίς πακέτα. / Average daily number of transactions without block trades</i>					
<b>Δ 1. ΣΥΝΕΧΗΣ ΔΙΑΠΡΑΓΜΑΤΕΥΣΗ</b>					<b>D1. CONTINUOUS TRADING PHASE</b>
Α' ΧΡΟΝΙΚΗ ΠΕΡΙΟΔΟΣ ( Έως 11:00:00 ) *	1,689.24	1,548.14	144.48	10.52	1st Period (till 11:00:00) *
Β' ΧΡΟΝΙΚΗ ΠΕΡΙΟΔΟΣ (11:00:01 - 11:30:00)	1,459.57	1,343.71	110.24	7.81	2nd Period (11:00:01 - 11:30:00)
Γ' ΧΡΟΝΙΚΗ ΠΕΡΙΟΔΟΣ (11:30:01 - 12:00:00)	1,252.00	1,138.67	82.52	9.05	3rd Period (11:30:01 - 12:00:00)
Δ' ΧΡΟΝΙΚΗ ΠΕΡΙΟΔΟΣ (12:00:01 - 12:30:00)	972.24	873.00	77.62	8.48	4th Period (12:00:01 - 12:30:00)
Ε' ΧΡΟΝΙΚΗ ΠΕΡΙΟΔΟΣ (12:30:01 - 13:00:00)	931.19	834.24	65.52	6.43	5th Period (12:30:01 - 13:00:00)
ΣΤ' ΧΡΟΝΙΚΗ ΠΕΡΙΟΔΟΣ (13:00:01 - 13:30:00)	855.81	766.00	58.05	6.62	6th Period (14:00:01 - 13:30:00)
Ζ' ΧΡΟΝΙΚΗ ΠΕΡΙΟΔΟΣ (13:30:01 - 14:00:00)	841.10	764.43	47.43	6.90	7th Period (13:30:01 - 14:00:00)
Η' ΧΡΟΝΙΚΗ ΠΕΡΙΟΔΟΣ (14:00:01 - 14:30:00)	884.48	799.29	53.90	7.05	8th Period (14:00:01 - 14:30:00)
Θ' ΧΡΟΝΙΚΗ ΠΕΡΙΟΔΟΣ (14:30:01 - 15:00:00)	990.57	887.48	74.67	6.10	9th Period (14:30:01 - 15:00:00)
Ι' ΧΡΟΝΙΚΗ ΠΕΡΙΟΔΟΣ (15:00:01 - 15:30:00)	1,098.38	1,000.76	63.10	7.67	10th Period (Από 15:00:01 - 15:30:00)
ΙΑ' ΧΡΟΝΙΚΗ ΠΕΡΙΟΔΟΣ (15:30:01 - 16:00:00)	1,239.52	1,118.38	87.24	9.14	11th Period (15:30:01 - 16:00:00)
ΙΒ' ΧΡΟΝΙΚΗ ΠΕΡΙΟΔΟΣ (Από 16:00:01 - 16:30:00)	1,370.48	1,261.29	69.43	9.67	12th Period ( 16:00:01 - 16:30:00)
ΙΓ' ΧΡΟΝΙΚΗ ΠΕΡΙΟΔΟΣ (Από 16:30:01)	2,325.57	2,129.81	111.48	18.76	13th Period (16:30:01)
Γ(i) ΧΡΟΝΙΚΗ ΠΕΡΙΟΔΟΣ (Από 16:50:00) - ΤΕΛΕΥΤΑΙΑ 10 ΛΕΠΤΑ	997.29	900.76	56.48	10.29	C (i) (From 16:50:00) Last ten minutes of Continuous Trading
Γ(ii) ΑΞΙΑ 30% ΠΡΑΞΕΩΝ ΤΟΥ ΒΑΣΙΚΟΥ ΠΙΝΑΚΑ	5,066.62	4,592.57	336.95	46.86	C (ii) The Value of 30% of the trades which are included to the calculation of the closing prices
ΣΥΝΟΛΟ*	15,910.14	14,465.19	1,045.67	114.19	TOTAL
* δεν περιλαμβάνεται η αξία των συναλλαγών στο άνοιγμα					

## Μηνιαίοι μέσοι όροι spread - Σύνολο αγορών Monthly average spread - Total of markets

ΜΗΝΑΣ-ΕΤΟΣ MONTH/YEAR	Spread πράξεων * Trades spread *	Time (συνεδρίασης) spread ** Time spread **	Μέση Ημερήσια Αξία συναλλαγών Average Transactions Value
12-15	4.051	6.780	187.714
01-16	4.694	7.341	74.835
02-16	4.961	7.175	60.742
03-16	5.021	8.065	80.113
04-16	4.174	6.919	58.239
05-16	4.757	6.244	103.138
06-16	4.680	7.240	79.291
07-16	4.513	7.566	40.975
08-16	4.090	7.590	38.486
09-16	4.486	6.513	37.522
10-16	4.049	6.816	45.402
11-16	4.809	7.817	54.978
12-16	4.638	6.584	57.335

4. Μηνιαίοι μέσοι όροι spread - Σύνολο αγορών  
Monthly average spread - Total markets



**Spread:** Ως spread ορίζεται το ηπλίκο της διαφοράς της καλύτερης τιμής αγοράς από την καλύτερη τιμή πώλησης προς το ημιάθροισμα αυτών των τιμών.

**Spread:** The spread is defined as the ratio of the difference between the best ask and the best bid price over the average of the sum of the two prices.

\* **Spread πράξεων:** Ο σταθμισμένος, με την ποσοστιαία αξία συναλλαγών των πράξεων, μέσος όρος των spread που αντιστοιχούν σε αυτές τις πράξεις. Το spread που αντιστοιχεί στην αξία συναλλαγών κάποιας πράξης είναι αυτό που παρατηρείται ακριβώς πριν τη διενέργεια της πράξης.

**Trades spread:** The weighted, by traded value, average of the spreads corresponding to these trades. The spread that corresponds to a trade is the one experienced exactly before the trade.

**Spread συνεδρίασης:** Ο σταθμισμένος, με την ποσοστιαία χρονική διάρκεια, μέσος όρος των spread που παρατηρούνται κατά τη διάρκεια της συνεδρίασης.

**Time spread:** The weighted, by time duration, average of spreads experienced during a trading session.

Μηνιαία μέση κυκλοφοριακή ταχύτητα  
Monthly average velocity

ΜΗΝΑΣ-ΕΤΟΣ MONTH/YEAR	ΚΥΡΙΑ ΑΓΟΡΑ MAIN MARKET	ΧΑΜΗΛΗΣ ΔΙΑΣΠΟΡΑΣ LOW DISPERSION	ΕΠΙΤΗΡΗΣΗΣ SURVEILLANCE	ΣΥΝΟΛΟ ΑΓΟΡΩΝ TOTAL MARKETS	FTSE®/ATHEX Large Cap	Γενικός Δείκτης ΧΑ ATHEX Composite Index
12-15	0.369%	0.003%	0.002%	0.348%	0.427%	0.388%
01-16	0.179%	0.003%	0.003%	0.165%	0.205%	0.188%
02-16	0.169%	0.002%	0.004%	0.156%	0.194%	0.177%
03-16	0.193%	0.001%	0.003%	0.180%	0.219%	0.201%
04-16	0.139%	0.001%	0.060%	0.129%	0.156%	0.144%
05-16	0.216%	0.001%	0.010%	0.201%	0.242%	0.225%
06-16	0.183%	0.001%	0.009%	0.170%	0.206%	0.190%
07-16	0.100%	0.001%	0.004%	0.092%	0.111%	0.104%
08-16	0.063%	0.000%	0.003%	0.058%	0.071%	0.065%
09-16	0.089%	0.002%	0.005%	0.083%	0.100%	0.093%
10-16	0.072%	0.010%	0.010%	0.067%	0.079%	0.074%
11-16	0.118%	0.005%	0.006%	0.110%	0.133%	0.123%
12-16	0.114%	0.014%	0.011%	0.107%	0.125%	0.118%

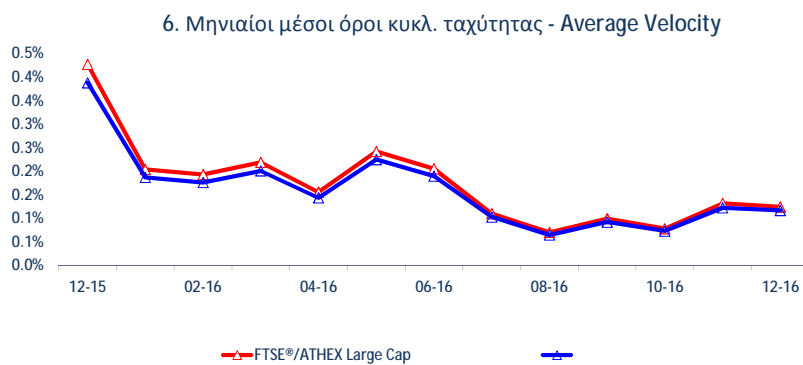
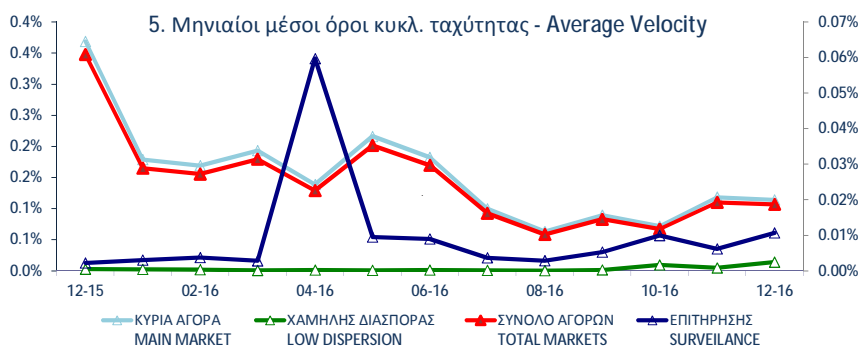

$$\sum_{i=1}^m \frac{V_i}{XA_i}$$

$V_i$  : αξία συναλλαγών της μετοχής για κάθε μέρα διαπραγμάτευσης  $i$  - trading value of the stock in each trading day  $i$

$XA_i$  : χρηματιστηριακή αξία της μετοχής - market capitalisation of the stock

$m$  : αριθμός ημερών που διαπραγματεύτηκε η μετοχή - number of trading days of the stock



Μηνιαία ιστορική μεταβλητότητα (volatility)  
Monthly historical volatility

ΜΗΝΑΣ-ΕΤΟΣ MONTH/YEAR	ΚΥΡΙΑ ΑΓΟΡΑ MAIN MARKET	ΧΑΜΗΛΗΣ ΔΙΑΣΠΟΡΑΣ LOW DISPERSION	ΕΠΙΤΗΡΗΣΗΣ SURVEILLANCE	ΣΥΝΟΛΟ ΑΓΟΡΩΝ TOTAL MARKETS	FTSE®/ATHEX Large Cap	Γενικός Δείκτης ΧΑ ATHEX Composite Index
12-15	16.07%	19.19%	23.47%	14.50%	21.07%	17.57%
01-16	14.81%	17.55%	25.69%	13.73%	13.85%	13.67%
02-16	17.95%	18.06%	27.03%	16.50%	22.69%	18.64%
03-16	15.75%	19.09%	28.69%	15.91%	14.14%	14.54%
04-16	14.11%	13.35%	25.18%	14.50%	11.58%	12.59%
05-16	14.09%	16.93%	20.40%	13.68%	10.58%	11.66%
06-16	18.51%	17.07%	18.51%	17.16%	21.03%	19.17%
07-16	13.11%	14.35%	17.51%	12.28%	10.05%	12.55%
08-16	12.40%	18.97%	18.22%	11.67%	9.40%	11.43%
09-16	13.86%	18.21%	19.14%	13.34%	9.11%	11.44%
10-16	12.29%	18.54%	18.20%	12.68%	7.56%	9.77%
11-16	13.25%	14.36%	21.74%	13.75%	10.44%	10.64%
12-16	17.69%	12.84%	25.21%	17.22%	10.65%	11.67%

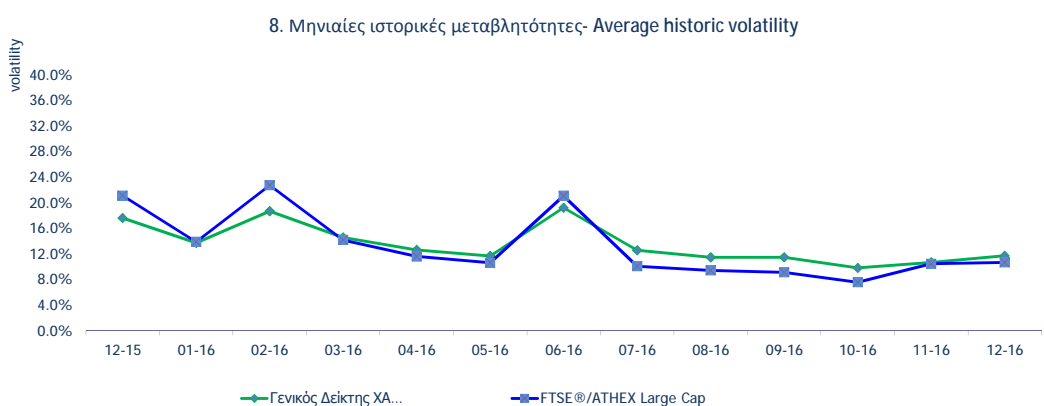
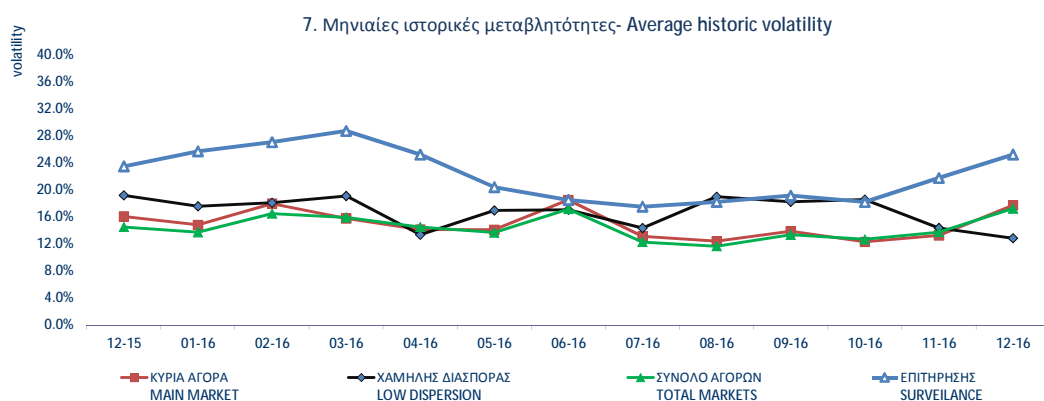

ΟΜΟΛΟΓΑ ΔΙΑΠΡΑΓΜΑΤΕΥΣΙΜΑ ΣΤΗΝ Α.Α.Σ.Ε. BONDS TRADED IN FIXED INCOME SECURITIES' MARKET

Ονομαστική Αξία Nominal Value	Σημερινό Επιτόκιο Today's Interest Rate	Αξία Τελευταίου Αποπληρωθέντος Τόκου Value of Last Paid	Ακτουμένο Τόκο Accrued Interest	Απόδοση στη Λήξη Yield to Maturity (%)	Ημερομηνία Έκδοσης Issue Date	Διάρκεια (Έτη) - No. Σημείωσης - Note Nr	Όνομασία Name	Μηνιαίες Τιμές Συναλλαγών επί τοίς Εκατό (%)			Όγκος Συναλλαγών Volume of Transactions	Αξία Συναλλαγών (χιλ. €) Value of Transactions (thous. €)	Τιμές Έτους από 1.1. 2016		
								Κατώτερη - Low (%)	Ανώτερη - High (%)	Μηνιαίες Τιμές Συναλλαγών επί τοίς Εκατό (%) Monthly Prices in Percentage (%)			Κατώτερη - Low (%)	Ανώτερη - High (%)	
<b>ΟΜΟΛΟΓΑ ΕΠΙΧΕΙΡΗΣΕΩΝ - CORPORATE BONDS</b>															
€	13.76	0.00%	0.18		12.07.07	18	ΝΗΡΕΥΣ ΙΧΘΥΟΚΑΛΛΙΕΡΓΕΙΕΣ Α.Ε. (Μ.Ο.Δ.) - NIREUS S.A. (Convertible)	100.00	100.00	100.00			10.00	150.00	
€	1.00	7.00%	0.02	...	29.07.13	6	MARFIN INVESTMENT GROUP Α.Ε. ΣΕΙΡΑ Α (Μ.Ο.Δ.) - MARFIN INVESTMENT GROUP S.A. SERIES A (Convert.)	1.00	1.00	1.00			1.00	1.00	
€	1.00	6.30%	0.02	...	29.07.13	7	MARFIN INVESTMENT GROUP Α.Ε. ΣΕΙΡΑ Β (Μ.Ο.Δ.) - MARFIN INVESTMENT GROUP S.A. SERIES B (Convert.)	0.85	0.85	0.85			0.85	0.85	
€	1.00	5.00%	0.01	0.0126	4.81	04.10.16	5	HOUSEMARKET Α.Ε. (Μη Μετατρέψιμο) - HOUSEMARKET S.A. (Non Convertible)	100.26	100.85	100.50	650,253	659.93	99.90	101.30
€	0.30	1.00%	0.00		11.10.16	9	FORTHNET Α.Ε. (Μ.Ο.Δ.) - FORTHNET S.A. (Convertible)	100.00	100.00	100.00			100.00	100.00	

ΟΜΟΛΟΓΑ ΔΙΑΠΡΑΓΜΑΤΕΥΣΙΜΑ ΣΤΗΝ Α.Α.Σ.Ε. BONDS TRADED IN FIXED INCOME SECURITIES' MARKET

Όνομαστική Αξία Nominal Value	Σημερινό Επιτόκιο Today's Interest Rate	Αξία Τελευταίου Αποπληρωθέντος Τόκου/Δόμου Value of Last Paid	Ακρωτήριο Τόκοι Accrued Interest	Απόδοση στη Λήξη Yield to Maturity (%)	Ημερομηνία Έκδοσης Issue Date	Διάρκεια (Έτη) - No. Σημείωσης - Note Nr	Όνομασία Name	Μηνιαίες Τιμές Συναλλαγών επί τοίς Εκατό (%)			Όγκος συναλλαγών Volume of Transactions	Αξία Συναλλαγών (χιλ. €) Value of Transactions (thous. €)	Τιμές Έτους από 1.1. 2016	
								Κατώτερη - Low (%)	Ανώτερη - High (%)	Μηνιαίες Τιμές Συναλλαγών επί τοίς Εκατό (%)			Κατώτερη - Low (%)	Ανώτερη - High (%)
<b>ΟΜΟΛΟΓΑ ΕΛΛΗΝΙΚΟΥ ΔΗΜΟΣΙΟΥ - GOVERNMENT BONDS - DEMATERIALIZED SECURITIES</b>														
€ 1.00	3.00%	0.02			09.03.12	11	ΟΕΑ-ΣΤΘ-240223-11x-2,000-1,00 - GGB-FXD-240223-11Y-2.000-1.00	10.00	10.00	10.00			10.00	10.00
€ 1.00	3.00%	0.02			09.03.12	12	ΟΕΑ-ΣΤΘ-240224-12x-2,000-1,00 - GGB-FXD-240224-12Y-2.000-1.00	10.00	10.00	10.00			10.00	10.00
€ 1.00	3.00%	0.02			09.03.12	13	ΟΕΑ-ΣΤΘ-240225-13x-2,000-1,00 - GGB-FXD-240225-13Y-2.000-1.00	10.00	10.00	10.00			10.00	10.00
€ 1.00	3.00%	0.02			09.03.12	14	ΟΕΑ-ΣΤΘ-240226-14x-2,000-1,00 - GGB-FXD-240226-14Y-2.000-1.00	10.00	10.00	10.00			10.00	10.00
€ 1.00	3.00%	0.02			09.03.12	15	ΟΕΑ-ΣΤΘ-240227-15x-2,000-1,00 - GGB-FXD-240227-15Y-2.000-1.00	10.00	10.00	10.00			10.00	10.00
€ 1.00	3.00%	0.02			09.03.12	16	ΟΕΑ-ΣΤΘ-240228-16x-2,000-1,00 - GGB-FXD-240228-16Y-2.000-1.00	10.00	10.00	10.00			10.00	10.00
€ 1.00	3.00%	0.02			09.03.12	17	ΟΕΑ-ΣΤΘ-240229-17x-2,000-1,00 - GGB-FXD-240229-17Y-2.000-1.00	10.00	10.00	10.00			10.00	10.00
€ 1.00	3.00%	0.02			09.03.12	18	ΟΕΑ-ΣΤΘ-240230-18x-2,000-1,00 - GGB-FXD-240230-18Y-2.000-1.00	10.00	10.00	10.00			10.00	10.00
€ 1.00	3.00%	0.02			09.03.12	19	ΟΕΑ-ΣΤΘ-240231-19x-2,000-1,00 - GGB-FXD-240231-19Y-2.000-1.00	10.00	10.00	10.00			10.00	10.00
€ 1.00	3.00%	0.02			09.03.12	20	ΟΕΑ-ΣΤΘ-240232-20x-2,000-1,00 - GGB-FXD-240232-20Y-2.000-1.00	10.00	10.00	10.00			10.00	10.00
€ 1.00	3.00%	0.02			09.03.12	21	ΟΕΑ-ΣΤΘ-240233-21x-2,000-1,00 - GGB-FXD-240233-21Y-2.000-1.00	10.00	10.00	10.00			10.00	10.00
€ 1.00	3.00%	0.02			09.03.12	22	ΟΕΑ-ΣΤΘ-240234-22x-2,000-1,00 - GGB-FXD-240234-22Y-2.000-1.00	10.00	10.00	10.00			10.00	10.00
€ 1.00	3.00%	0.02			09.03.12	23	ΟΕΑ-ΣΤΘ-240235-23x-2,000-1,00 - GGB-FXD-240235-23Y-2.000-1.00	10.00	10.00	10.00			10.00	10.00
€ 1.00	3.00%	0.02			09.03.12	24	ΟΕΑ-ΣΤΘ-240236-24x-2,000-1,00 - GGB-FXD-240236-24Y-2.000-1.00	10.00	10.00	10.00			10.00	10.00
€ 1.00	3.00%	0.02			09.03.12	25	ΟΕΑ-ΣΤΘ-240237-25x-2,000-1,00 - GGB-FXD-240237-25Y-2.000-1.00	10.00	10.00	10.00			10.00	10.00
€ 1.00	3.00%	0.02			09.03.12	26	ΟΕΑ-ΣΤΘ-240238-26x-2,000-1,00 - GGB-FXD-240238-26Y-2.000-1.00	10.00	10.00	10.00			10.00	10.00
€ 1.00	3.00%	0.02			09.03.12	27	ΟΕΑ-ΣΤΘ-240239-27x-2,000-1,00 - GGB-FXD-240239-27Y-2.000-1.00	10.00	10.00	10.00			10.00	10.00
€ 1.00	3.00%	0.02			09.03.12	28	ΟΕΑ-ΣΤΘ-240240-28x-2,000-1,00 - GGB-FXD-240240-28Y-2.000-1.00	10.00	10.00	10.00			10.00	10.00
€ 1.00	3.00%	0.02			09.03.12	29	ΟΕΑ-ΣΤΘ-240241-29x-2,000-1,00 - GGB-FXD-240241-29Y-2.000-1.00	10.00	10.00	10.00			10.00	10.00
€ 1.00	3.00%	0.02			09.03.12	30	ΟΕΑ-ΣΤΘ-240242-30x-2,000-1,00 - GGB-FXD-240242-30Y-2.000-1.00	10.00	10.00	10.00			10.00	10.00
€ 1,000.00	4.75%	47.50			17.04.14	5	ΟΕΑ-ΣΤΘ-170419-05x-4,750-1.000 - GGB-FXD-170419-05Y-4.750-1,000	99.13	99.13	99.13			99.13	99.13
€ 1,000.00	3.38%	33.75			17.07.14	3	ΟΕΑ-ΣΤΘ-170717-03x-3,375-1.000 - GGB-FXD-170717-03Y-3.375-1,000	99.65	99.65	99.65			99.65	99.65
€ 1,000.00	0.45% flr	2.64			11.08.14	5	ΟΕΑ-ΚΥΜ-100819-05x-0,934-1.000 - GGB-FLT-100819-05Y-0.934-1,000	100.00	100.00	100.00			100.00	100.00

ΟΜΟΛΟΓΑ ΔΙΑΠΡΑΓΜΑΤΕΥΣΙΜΑ ΜΕ ΤΗ ΜΕΘΟΔΟ ΕΚΦΩΝΗΣΗΣ-ΑΝΤΙΦΩΝΗΣΗΣ BONDS TRADED WITH THE OPEN OUTCRY METHOD

Όνομαστική Αξία / Ελάχιστη Διαπραγματευσιμη Ποσότητα Nominal Value / Minimum Nominal Traded Value	Σημερινό Επιτόκιο Today's Interest Rate	Αξία Τελευταίου Αποκοπέντος Τόκ/θίου Value of Last Paid Coupon	Απόδοση στη Λήξη	Ημερομηνία Έκδοσης Issue Date	Διάρκεια(Έτη) Duration (Years)	No Σημείωσης - Note Nr	ΔΑΝΕΙΑ ONDS	Μηνιαίες Τιμές Εκφώνησης Monthly Outcry Prices			Συναλλαγές σε Τεμάχια	Αξία Συναλλαγών	Τιμές Έτους από 1.1. 2016	
								Κατώτερη - Low	Ανώτερη-High	Τελευταία-Last			Κατώτερη Low	Ανώτερη High

ΝΟΜΙΚΩΝ ΠΡΟΣΩΠΩΝ ΚΑΙ ΕΤΑΙΡΕΙΩΝ ΣΕ ΣΥΝΑΛΛΑΓΜΑ ΚΑΙ ΕΥΡΩ - CORPORATION BONDS IN FOREIGN CURRENCY AND EURO

GBP	10.00	2.50	0.250000	01/12/1928	09.04.00		E.K.T.E. - National Mortgage Bank						0.00	0.00
GBP	10.00	2.50	0.250000	01/12/1930	07.04.00		E.K.T.E. σειρά - National Mortgage B	2.27	2.27	2.27			2.27	2.27

ΣΗΜΕΙΩΣΕΙΣ ΟΜΟΛΟΓΩΝ - BONDS NOTES

ΑΠΟΔΟΣΕΙΣ ΟΜΟΛΟΓΩΝ: Υπολογίζεται η ετησιοποιημένη απόδοση στην λήξη του Ομολόγου στο νόμισμα εκδοσής του όπου α) δεν λαμβάνονται υπόψη οι δυνατότητες μετατροπής των ομολογιών σε μετοχές και β) τα ομόλογα κυμαινομένου επιτοκίου θεωρείται ότι μέχρι να λήξουν θα έχουν το σημερινό επιτόκιο / BONDS YIELD: Annualised Bond's Yield to Maturity (YTM) in terms of the Bond's clause is calculated, where a) the entitlement of a convertible bond to be converted into shares is not considered and b) the floating interest rate Bonds are considered to retain the current interest rate up to their redemption date.

Συντμήσεις - Abbreviations Α.Α.Σ.Ε = ΑΓΟΡΑ ΑΞΙΩΝ ΣΤΑΘΕΡΩΝ ΕΙΣΟΔΗΜΑΤΟΣ / F.I.S.M=FIXED INCOME SECURITIES' MARKET

\* Όσον αφορά τα ομόλογα που διαπραγματεύονται στην Α.Α.Σ.Ε όλες οι τιμές εκφράζονται επί τοις εκατό (%) της ονομαστικής τιμής τους. Ο όγκος συναλλαγών υπολογίζεται ως (Τεμάχια) \* (Ονομαστική τιμή). \*\*\*

\*\* Η αξία συναλλαγών υπολογίζεται ως (Τεμάχια)\*(Ονομαστική Τιμή)\*(Τιμή%)+(Αεδουλεωμένοι Τόκοι) / All the prices for the bonds that are traded in the F.I.S.M. refer to percentage (%) upon the nominal value, while the volume of transactions refer to euro. Transactions Volume = (Pieces) \* (Face Value). Transactions Value = (Pieces) \* (Nominal value) \* (price %) + (Accrued interest).

Σύμβολο ΟΑΣΗΣ OASHS Code	Χρεογράφα (1)	Αριθμός Εισηγμένων Χρεογράφων Number of Listed Securities (1)	Όνομαστική Αξία Χρημ/κή Αξία (Εκστ. Ευρώ) Market Capitalisation (Million Euro)(***)	% στη Συνολική Χρημ/κή Αξία % in Total Market Capitalisation	Κατηγορία - Category (\$)	No. Σημείωσης - Note Nr	Τιμή Κλεισίματος Closing Price	Τιμή Κλεισίματος Πρ. Μήνα Previous Month Closing Price	% Μεταβολή Μηνός % Monthly Price Change	Κέρδη ανά Μετοχή Profits per Share		Έτος γράσης Fiscal Year	
										προ φόρων before tax	μετά φόρων after tax		
<b>Τράπεζες</b>													
<b>10 Τίτλοι-Stocks, ΣΥΝΟΛΟ ΚΛΑΔΟΥ :</b>		<b>35,545,648,459</b>	<b>9,997.21</b>	<b>22.10</b>									
ΑΛΦΑ	ALPHA BANK (ΚΟ)	1,536,881,200	0.3	2,920.07	6.45	K	1.90	1.90	0.00	-5.81	-3.84	2015	
ΑΛΦΑΤ	ALPHA ΤΡΑΠΕΖΑ (ΤΠΔ)	1,141,734,167	---			W	0.002	0.002	0.00	-5.81	-3.84	2015	
ΑΤΤ	ATTICA BANK A.T.E. (ΚΟ)	2,339,353,394	0.3	67.84	0.15	K	0.029	0.057	-49.12	-3.26	-1.87	2015	
ΕΛΛ	ΕΛΛΑΔΟΣ ΤΡΑΠΕΖΑ (ΚΟ)	19,864,886	5.6	210.57	0.47	K	10.60	10.25	3.41	0.00	0.00	---	
ΕΤΕ	ΕΘΝΙΚΗ ΤΡΑΠΕΖΑ (ΚΟ)	9,147,151,527	0.3	2,268.49	5.01	K	0.248	0.220	12.73	-7.98	-6.45	2015	
ΕΤΕΤΠ	ΕΘΝΙΚΗ ΤΡΑΠΕΖΑ (ΤΠΔ)	245,745,661	---			W	0.007	0.009	-22.22	-7.98	-6.45	2015	
ΕΥΡΩΒ	ΤΡΑΠΕΖΑ EUROBANK ERGASIAS (ΚΟ)	2,185,998,765	0.3	1,409.97	3.12	K	0.645	0.707	-8.77	-6.83	-3.74	2015	
ΚΥΠΡ	ΚΥΠΡΟΥ ΤΡΑΠΕΖΑ (ΚΟ)	8,922,944,533	0.1	1,240.29	2.74	K	8	0.139	0.121	14.88	-0.04	-0.05	2015
ΠΕΙΡ	ΠΕΙΡΑΙΩΣ ΤΡΑΠΕΖΑ (ΚΟ)	8,733,183,280	0.3	1,825.24	4.03	K	0.209	0.199	5.03	-4.86	-3.12	2015	
ΠΕΙΡΤΠ	ΤΡ. ΠΕΙΡΑΙΩΣ (ΤΠΔ)	843,637,022	---			W	0.001	0.001	0.00	-4.86	-3.12	2015	
ΤΒΑΝΚ	T BANK (ΚΟ)	144,688,060	0.6	6.95	0.02	A	0.048	0.048	0.00	0.00	0.00	---	
ΤΤ	ΤΑΧΥΔΡΟΜΙΚΟ ΤΑΜΙΕΥΤΗΡΙΟ (ΚΟ)	284,465,964	3.7	47.79	0.11	A	0.168	0.168	0.00	0.00	0.00	---	
<b>Ασφάλειες Ιδιοκτησίας &amp; Ζημιών</b>													
<b>1 Τίτλοι-Stocks, ΣΥΝΟΛΟ ΚΛΑΔΟΥ :</b>		<b>27,503,677</b>		<b>54.18</b>	<b>0.12</b>								
ΕΥΠΙΚ	ΕΥΡΩΠΑΪΚΗ ΠΙΣΤΗ (ΚΟ)	27,503,677	0.63	54.18	0.12	K	1.97	1.96	0.51	0.59	0.41	2015	
<b>Μεσίτες Ασφαλίσεων</b>													
<b>1 Τίτλοι-Stocks, ΣΥΝΟΛΟ ΚΛΑΔΟΥ :</b>		<b>6,000,000</b>		<b>.06</b>	<b>0.00</b>								
ΕΥΒΡΚ	ΓΟΥΡΟΜΠΡΟΚΕΡΣ (ΚΟ)	6,000,000	0.6	0.06	0.00	E	0.010	0.010	0.00	-0.21	-0.18	2015	
<b>Εταιρείες Επενδύσεων</b>													
<b>2 Τίτλοι-Stocks, ΣΥΝΟΛΟ ΚΛΑΔΟΥ :</b>		<b>11,595,608</b>		<b>12.67</b>	<b>0.03</b>								
ΑΙΟΛΚ	ΑΙΟΛΙΚΗ ΑΕΕΧ (ΚΟ)	11,178,000	1.12	6.82	0.02	K	0.610	0.497	22.74	0.00	0.00	2015	
ΑΝΔΡΟ	ΑΝΔΡΟΜΕΔΑ ΑΕΕΧ (ΚΟ)	417,608	16	5.85	0.01	K	14.00	13.40	4.48	0.00	0.00	2015	
<b>Επενδυτικές Υπηρεσίες</b>													
<b>1 Τίτλοι-Stocks, ΣΥΝΟΛΟ ΚΛΑΔΟΥ :</b>		<b>65,368,563</b>		<b>319.65</b>	<b>0.71</b>								
ΕΧΑΕ	ΕΛΛΗΝ. ΧΡΗΜΑΤΙΣΤΗΡΙΑ Χ.Α. (ΚΟ)	65,368,563	1.08	319.65	0.71	K	4.89	4.71	3.82	0.21	0.14	2015	
<b>Συμμετοχές &amp; Ανάπτυξη Ακίνητης Περιουσίας</b>													
<b>5 Τίτλοι-Stocks, ΣΥΝΟΛΟ ΚΛΑΔΟΥ :</b>		<b>251,084,477</b>		<b>457.48</b>	<b>1.01</b>								
ΒΑΛΚ	ΒΑΛΚΑΝ ΑΚΙΝΗΤΑ (ΚΟ)	20,121,710	1.21	3.82	0.01	A	0.190	0.190	0.00	0.00	0.00	---	
ΒΩΒΟΣ	ΒΩΒΟΣ ΜΠΑΜΠΗΣ (ΚΟ)	33,930,000	0.3	10.31	0.02	A	0.304	0.304	0.00	4.71	4.89	---	
ΕΛΒΙΟ	ΕΛΒΙΕΜΕΚ (ΚΟ)	7,085,888	1.59	33.30	0.07	E	4.70	3.00	56.67	-0.01	-0.01	2015	
ΚΑΜΠ	REDS (ΚΟ)	57,434,884	1.31	17.52	0.04	K	0.305	0.341	-10.56	0.04	0.04	2015	
ΚΕΚΡ	ΚΕΚΡΟΨ (ΚΟ)	13,202,756	0.35	4.87	0.01	K	0.369	0.295	25.08	0.00	0.00	2015	
ΚΕΡΑΛ	ΚΕΡΑΜΕΙΑ-ΑΛΛΑΤΙΝΗ (ΚΟ)	24,619,524	0.5	2.17	0.00	A	0.088	0.088	0.00	0.00	0.00	---	
ΛΑΜΔΑ	LAMDA DEVELOPMENT (ΚΟ)	79,721,775	0.3	382.66	0.85	K	4.80	4.72	1.69	-0.18	-0.28	2015	
ΠΑΣΑΛ	PASAL A.E. (ΚΟ)	14,967,940	0.5	2.81	0.01	E	0.188	0.074	154.05	-1.77	-1.64	2015	
<b>Υπηρεσίες Ακίνητης Περιουσίας</b>													
<b>1 Τίτλοι-Stocks, ΣΥΝΟΛΟ ΚΛΑΔΟΥ :</b>		<b>14,000,000</b>		<b>75.32</b>	<b>0.17</b>								
ΑΣΤΑΚ	ALPHA ΑΣΤΙΚΑ ΑΚΙΝΗΤΑ (ΚΟ)	14,000,000	4.15	75.32	0.17	X	5.38	4.81	11.85	0.40	0.29	2015	
<b>Ε.Ε.Α.Π. Βιομηχανικών &amp; Επαγγελματικών Χώρων</b>													
<b>2 Τίτλοι-Stocks, ΣΥΝΟΛΟ ΚΛΑΔΟΥ :</b>		<b>310,382,774</b>		<b>1,102.16</b>	<b>2.44</b>								
ΠΑΝΓΑΙ	ΕΘΝΙΚΗ ΠΑΝΓΑΙΑ (ΚΟ)	255,494,534	3	1,034.75	2.29	X	4.05	4.25	-3.19	0.17	0.17	2015	
ΤΡΑΣΤΟ	TRASTOR Α.Ε.Ε.Α.Π. (ΚΟ)	54,888,240	0.5	67.41	0.15	X	0.786	0.861	-6.43	-0.17	-0.17	2015	
<b>Εξειδικευμένες Ε.Ε.Α.Π.</b>													
<b>1 Τίτλοι-Stocks, ΣΥΝΟΛΟ ΚΛΑΔΟΥ :</b>		<b>101,260,000</b>		<b>775.65</b>	<b>1.71</b>								
ΓΡΙΒ	GRIVALIA PROPERTIES (ΚΟ)	101,260,000	2.13	775.65	1.71	K	7.66	7.90	-3.04	0.67	0.61	2015	
<b>Εξειδικευμένες Χρηματοοικονομικές Υπηρεσίες</b>													
<b>1 Τίτλοι-Stocks, ΣΥΝΟΛΟ ΚΛΑΔΟΥ :</b>		<b>959,720,875</b>		<b>142.34</b>	<b>0.31</b>								
ΜΙΓ	MARFIN INVESTMENT GROUP (ΚΟ)	939,510,748	0.3	140.93	0.31	K	0.150	0.129	16.28	-0.12	-0.13	2015	
ΠΑΡΝ	ΠΑΡΝΑΣΣΟΣ (ΚΟ)	20,210,127	1.53	1.41	0.00	A	0.070	0.070	0.00	0.00	0.00	---	
<b>Σταθερή Τηλεφωνία</b>													
<b>1 Τίτλοι-Stocks, ΣΥΝΟΛΟ ΚΛΑΔΟΥ :</b>		<b>490,150,389</b>		<b>4,377.04</b>	<b>9.68</b>								
ΟΤΕ	ΟΤΕ (ΚΟ)	490,150,389	2.83	4,377.04	9.68	K	8.93	8.60	3.84	0.50	0.26	2015	
<b>Εξοπλισμός Τηλεπικοινωνιών</b>													
<b>3 Τίτλοι-Stocks, ΣΥΝΟΛΟ ΚΛΑΔΟΥ :</b>		<b>149,049,815</b>		<b>46.7</b>	<b>0.10</b>								
ΙΝΤΚΑ	INTRACOM HOLDINGS (ΚΟ)	133,025,996	1.41	39.64	0.09	K	0.298	0.304	-1.97	-0.06	-0.09	2015	
ΜΑΡΑΚ	ΜΑΡΑΚ ΗΛΕΚΤΡΟΝΙΚΗ (ΚΟ)	9,567,289	0.3	2.85	0.01	Δ	0.298	0.298	0.00	-0.21	-0.21	2015	
ΣΠΕΪΣ	SPACE HELLAS (ΚΟ)	6,456,530	1.61	4.21	0.01	K	0.652	0.755	-13.64	0.12	0.12	2015	
<b>Διυλιστήρια</b>													
<b>1 Τίτλοι-Stocks, ΣΥΝΟΛΟ ΚΛΑΔΟΥ :</b>		<b>110,782,980</b>		<b>1,451.26</b>	<b>3.21</b>								
ΜΟΗ	ΜΟΤΟΡ ΟΪΛ (ΚΟ)	110,782,980	0.75	1,451.26	3.21	K	13.10	12.22	8.95	2.73	1.85	2015	
<b>Καθετοποιημένες Εταιρ. Πετρελαίου &amp; Φυσικού Αερίου</b>													
<b>2 Τίτλοι-Stocks, ΣΥΝΟΛΟ ΚΛΑΔΟΥ :</b>		<b>329,463,315</b>		<b>1,374.74</b>	<b>3.04</b>								
ΕΛΙΝ	ΕΛΙΝΟΙΛ (ΚΟ)	23,828,130	0.5	23.83	0.05	K	1.00	0.920	8.70	0.23	0.15	2015	
ΕΛΠΕ	ΕΛΛΗΝΙΚΑ ΠΕΤΡΕΛΑΙΑ (ΚΟ)	305,635,185	2.18	1,350.91	2.99	K	4.42	4.33	2.08	0.13	0.15	2015	

P/E	Προ φόρων before tax	Μετα φόρων after tax	Μέρισμα / Προμήρσια 2014 Dividend / Interim	Μέρισμα / Προμήρσια 2015 Dividend / Interim	Μερίσματα/Δοσοληψία Dividend Yield (%) (14)	Διακυμάνσεις Τιμών Δεκεμβρίου Monthly Price in December		Διακυμάνσεις Τιμών από 1/1/2016 Price Range since 1.1.2016		Αξία Συναλλαγών Value of Transactions (€) (16)	Όγκος Συναλλαγών Transactions Volume (7)	Αριθμός Πράξεων Number of Trades	Μηνιαία Ευρωπαϊσιμότητα Monthly Marketability (%)	Securities (1)
						Κατώτερη Low	Ανώτερη High	Κατώτερη Low	Ανώτερη High					
<b>Banks</b>														
										628,629,334.80	1,832,161,699	191,905	5.15	: TOTAL OF SECTOR
---	---	---	---	---	---	1.69	2.01	0.95	2.75	237,505,636.84	127,199,062	34,732	8.28	ALPHA BANK (CR)
---	---	---	---	---	---	0.00	0.00	0.00	0.00	118,365.56	85,206,286	338	7.46	ALPHA BANK (W)
---	---	---	---	---	---	0.03	0.06	0.03	0.28	5,581,822.91	134,195,564	7,220	5.74	ATTICA BANK S.A. (CR)
---	---	---	0.67	0.67	6.34	10.10	10.78	8.70	11.11	805,410.87	77,078	1,142	0.39	BANK OF GREECE (CR)
---	---	---	---	---	---	0.21	0.26	0.10	0.34	145,133,699.00	617,226,008	46,537	6.75	NATIONAL BANK (CR)
---	---	---	---	---	---	0.01	0.01	0.00	0.03	55,591.86	7,421,973	442	3.02	NATIONAL BANK (W)
---	---	---	---	---	---	0.60	0.76	0.24	1.17	103,456,763.03	151,015,143	51,993	6.91	EUROBANK ERGASIAS (CR)
---	---	---	---	---	---	0.12	0.16	0.12	0.17	22,896,741.24	168,722,385	6,146	1.89	BANK OF CYPRUS (CR)
---	---	---	---	---	---	0.19	0.24	0.07	0.31	113,073,781.49	539,576,200	43,347	6.18	PIRAEUS BANK (CR)
---	---	---	---	---	---	0.00	0.00	0.00	0.00	1,522.00	1,522,000	8	0.18	PIRAEUS BANK (W)
---	---	---	---	---	---	0.05	0.05	0.05	0.05	0.00	0	0	0.00	T BANK (CR)
---	---	---	---	---	---	0.17	0.17	0.17	0.17	0.00	0	0	0.00	TT HELLENIC POSTBANK (CR)
<b>Property &amp; Casualty Insurance</b>														
										211,686.74	110,036	152	0.40	: TOTAL OF SECTOR
2.4	3.4	---	0.06	3.05	1.89	2.09	1.21	2.10	2.10	211,686.74	110,036	152	0.40	EUROPEAN RELIANCE INSUR. (CR)
<b>Insurance Brokers</b>														
										1.00	100	1	0.00	: TOTAL OF SECTOR
---	---	---	---	---	---	0.01	0.01	0.01	0.01	1.00	100	1	0.00	EUROBROKERS S.A. (CR)
<b>Equity Investment Instruments</b>														
										352,107.43	335,194	169	2.89	: TOTAL OF SECTOR
---	---	---	---	---	---	0.40	0.64	0.38	0.70	179,174.10	321,917	116	2.88	AEOLIAN INVESTMENT FUND (CR)
---	---	---	---	---	---	12.57	15.75	11.53	15.75	172,933.33	13,277	53	3.18	ANDROMEDA SA (CR)
<b>Investment Services</b>														
										8,765,283.09	1,828,070	4,932	2.80	: TOTAL OF SECTOR
25.8	38.3	0.21	0.10	2.10	4.55	4.96	3.40	5.56	5.56	8,765,283.09	1,828,070	4,932	2.80	HELLENIC EXCHANGES-A.S.E. (CR)
<b>Real Estate Holding &amp; Development</b>														
										2,500,527.28	748,468	3,180	0.30	: TOTAL OF SECTOR
---	---	---	---	---	---	0.19	0.19	0.19	0.19	0.00	0	0	0.00	BALKAN R.E. (CR)
---	---	---	---	---	---	0.30	0.30	0.30	0.30	0.00	0	0	0.00	BABIS VOVOIS SA (CR)
---	---	---	---	---	---	3.00	4.70	2.90	4.70	899.00	210	3	0.00	ELVIEMEK (CR)
8.6	8.5	---	---	---	---	0.30	0.34	0.28	0.41	6,790.55	22,077	28	0.04	REDS S.A. (CR)
---	---	---	---	---	---	0.30	0.39	0.18	0.40	9,877.46	28,225	98	0.21	KEKROPS SA (CR)
---	---	---	---	---	---	0.09	0.09	0.09	0.09	0.00	0	0	0.00	KERAMIA-ALLATINI (CR)
---	---	---	---	---	---	4.50	4.83	3.12	5.12	2,462,920.32	527,642	2,994	0.66	LAMDA DEVELOPMENT SA (CR)
---	---	---	---	---	---	0.07	0.19	0.06	0.30	20,039.95	170,314	57	1.14	PASAL DEVELOPMENT S.A. (CR)
<b>Real Estate Services</b>														
										67,882.62	14,404	87	0.10	: TOTAL OF SECTOR
11.8	16.4	---	---	---	---	4.41	5.66	4.11	7.30	67,882.62	14,404	87	0.10	ALPHA REAL ESTATE SA(CR)
<b>Industrial &amp; Office REITs</b>														
										34,123.01	37,654	120	0.01	: TOTAL OF SECTOR
29.2	30.1	---	0.20	5.02	4.04	4.39	3.22	6.03	6.03	3,153.52	739	9	0.00	NBG PANGAEA (CR)
---	---	---	---	---	---	0.70	0.96	0.60	1.22	30,969.49	36,915	111	0.07	TRASTOR REAL EST. INV. CO.(CR)
<b>Specialty REITs</b>														
										5,874,227.60	761,845	2,810	0.75	: TOTAL OF SECTOR
11.1	12.0	0.30	0.31	4.09	7.36	8.00	6.46	8.00	8.00	5,874,227.60	761,845	2,810	0.75	GRIVALIA PROPERTIES (CR)
<b>Specialty Finance</b>														
										5,584,360.83	40,412,379	8,301	4.21	: TOTAL OF SECTOR
---	---	---	---	---	---	0.13	0.15	0.05	0.22	5,584,360.83	40,412,379	8,301	4.30	MARFIN INVESTMENT GROUP (CR)
---	---	---	---	---	---	0.07	0.07	0.07	0.07	0.00	0	0	0.00	PARNASOS ENTERP. (CR)
<b>Fixed Line Telecommunications</b>														
										111,007,891.21	12,640,859	18,296	2.58	: TOTAL OF SECTOR
18.4	35.2	0.08	0.10	1.12	8.48	9.20	6.55	9.71	9.71	111,007,891.21	12,640,859	18,296	2.58	OTE (CR)
<b>Telecommunications Equipment</b>														
										277,835.53	915,932	1,276	0.61	: TOTAL OF SECTOR
---	---	---	---	---	---	0.29	0.32	0.25	0.39	273,994.99	910,124	1,253	0.68	INTRACOM HOLDINGS (CR)
---	---	---	---	---	---	0.30	0.30	0.30	0.30	0.00	0	0	0.00	MARAC ELECTRONICS (CR)
11.0	10.4	---	---	---	---	0.62	0.74	0.59	1.28	3,840.54	5,808	23	0.09	SPACE HELLAS SA (CR)
<b>Exploration &amp; Production</b>														
										31,717,369.06	2,516,458	7,298	2.27	: TOTAL OF SECTOR
3.6	5.4	---	0.65	4.96	11.88	13.48	8.13	13.48	13.48	31,717,369.06	2,516,458	7,298	2.27	MOTOR OIL (CR)
<b>Integrated Oil &amp; Gas</b>														
										8,391,469.81	2,815,541	8,171	0.85	: TOTAL OF SECTOR
3.5	5.3	---	0.16	16.00	0.86	1.03	0.63	1.25	1.25	1,071,236.43	1,093,192	27	4.59	ELINOIL S.A. (CR)
31.7	27.4	---	---	---	---	4.05	4.46	2.74	4.68	7,320,233.38	1,722,349	8,144	0.56	HELLENIC PETROLEUM (CR)

Σύμβολο ΟΑΣΗΣ OASHS Code	Χρεογράφα (1)	Αριθμός Εισηγμένων Χρεογράφων Number of Listed Securities (1)	Όνομαστική Αξία Χρημ/κή Αξία (Εκπ. Ευρώ) Market Capitalisation (Million Euro)(***)	% στη Συνολική Χρημ/ακή Αξία% in Total Market Capitalisation	Κατηγορία - Category (\$)	No. Σημείωσης - Note Nr	Τιμή Κλεισίματος Closing Price	Τιμή Κλεισίματος Πρ. Μήνα Previous Month Closing % Μεταβολή Μηνός % Monthly Price Change	Κέρδη ανά Μετοχή Profits per Share		Έτος γοήσης Fiscal year	
									προ φόρων before tax	μετά φόρων after tax		
<b>Συμβατικός Ηλεκτρισμός</b>												
<b>1 Τίτλοι-Stocks, ΣΥΝΟΛΟ ΚΛΑΔΟΥ :</b>		<b>232,000,000</b>	<b>670.48</b>	<b>1.48</b>								
ΔΕΗ	ΔΕΗ (ΚΟ)	232,000,000	4.6	670.48	1.48	K	2.89	3.07	-5.86	-0.46	-0.44	2015
<b>Υδρευση</b>												
<b>2 Τίτλοι-Stocks, ΣΥΝΟΛΟ ΚΛΑΔΟΥ :</b>		<b>142,800,000</b>	<b>720.59</b>	<b>1.59</b>								
ΕΥΑΠΣ	ΕΥΑΘ (ΚΟ)	36,300,000	1.12	126.32	0.28	K	3.48	3.40	2.35	0.57	0.37	2015
ΕΥΔΑΠ	ΕΥΔΑΠ (ΚΟ)	106,500,000	0.6	594.27	1.31	K	5.58	5.48	8.88	0.53	0.41	2015
<b>Βασικά Χημικά</b>												
<b>1 Τίτλοι-Stocks, ΣΥΝΟΛΟ ΚΛΑΔΟΥ :</b>		<b>26,730,187</b>	<b>23.98</b>	<b>0.05</b>								
ΕΛΤΟΝ	ΕΛΤΟΝ (ΚΟ)	26,730,187	0.6	23.98	0.05	K	0.897	0.900	-0.33	0.14	0.10	2015
<b>Εξειδικευμένα Χημικά</b>												
<b>5 Τίτλοι-Stocks, ΣΥΝΟΛΟ ΚΛΑΔΟΥ :</b>		<b>133,474,808</b>	<b>377.5</b>	<b>0.83</b>								
ΔΑΙΟΣ	ΔΑΙΟΣ ΠΛΑΣΤΙΚΑ (ΚΟ)	15,000,000	0.3	43.80	0.10	K	2.92	2.90	0.69	0.13	-0.17	2015
ΔΡΟΥΚ	ΝΤΡΟΥΚΦΑΡΜΠΕΝ ΕΛΛΑΣ (ΚΟ)	3,873,120	0.3	2.71	0.01	K	0.700	0.420	66.67	0.34	0.30	2015
ΠΛΑΘ	ΠΛΑΣΤΙΚΑ ΘΡΑΚΗΣ (ΚΟ)	45,094,620	0.66	103.72	0.23	K	2.30	2.04	12.75	0.29	0.22	2015
ΠΛΑΚΡ	ΠΛΑΣΤΙΚΑ ΚΡΗΤΗΣ (ΚΟ)	41,068,800	0.42	207.40	0.46	K	5.05	5.12	-1.37	0.98	0.68	2015
ΣΠΥΡ	ΣΠΥΡΟΥ ΑΓΡ. ΟΙΚ. (ΚΟ)	28,438,268	0.3	19.88	0.04	K	0.699	0.699	0.00	-0.10	-0.10	2015
<b>Αλουμίνιο</b>												
<b>1 Τίτλοι-Stocks, ΣΥΝΟΛΟ ΚΛΑΔΟΥ :</b>		<b>27,016,250</b>	<b>5.66</b>	<b>0.01</b>								
ΑΛΚΟ	ΑΛΚΟ ΕΛΛΑΣ (ΚΟ)	5,000,000	0.4	0.90	0.00	A	0.180	0.180	0.00	0.00	0.00	---
ΑΛΜΥ	ΑΛΟΥΜΥΛ (ΚΟ)	22,016,250	0.37	4.76	0.01	K	0.216	0.218	-0.92	-0.35	-0.37	2015
<b>Μη Σιδηρούχα Μέταλλα</b>												
<b>2 Τίτλοι-Stocks, ΣΥΝΟΛΟ ΚΛΑΔΟΥ :</b>		<b>218,195,489</b>	<b>761.67</b>	<b>1.68</b>								
ΜΥΤΙΛ	ΜΥΤΙΛΗΝΑΙΟΣ (ΚΟ)	116,915,862	0.97	719.03	1.59	K	6.15	5.93	3.71	0.89	0.65	2015
ΧΑΚΟΡ	ΧΑΛΚΟΡ (ΚΑ)	101,279,627	0.38	42.64	0.09	K	0.421	0.374	12.57	-0.29	-0.32	2015
<b>Χάλυβας</b>												
<b>8 Τίτλοι-Stocks, ΣΥΝΟΛΟ ΚΛΑΔΟΥ :</b>		<b>77,427,120</b>	<b>29.79</b>	<b>0.07</b>								
ΕΛΣΤΡ	ΕΛΑΣΤΡΟΝ (ΚΟ)	18,421,516	1	14.65	0.03	K	0.795	0.685	16.06	-0.10	-0.13	2015
ΚΟΡΔΕ	ΚΟΡΔΕΛΟΥ Χ. ΑΦΟΙ (ΚΟ)	21,224,340	0.42	6.79	0.02	K	0.320	0.266	20.30	0.00	0.00	2015
ΛΕΒΚ	ΛΕΒΕΝΤΕΡΗΣ Ν. (ΚΑ)	8,321,682	0.67	2.66	0.01	K	0.242	0.209	15.79	0.00	0.00	2015
ΛΕΒΠ	ΛΕΒΕΝΤΕΡΗΣ Ν. (ΠΑ)	2,160,524	0.67			K	0.300	0.270	11.11	0.00	0.00	2015
ΜΠΤΚ	ΜΠΗΤΡΟΣ ΣΥΜΜΕΤΟΧΙΚΗ (ΚΟ)	15,842,391	1.51	3.01	0.01	K	0.190	0.194	-2.06	-0.55	-0.51	2015
ΣΙΔΑΜ	ΣΙΔΑΜ (ΚΟ)	10,186,667	1.35	2.56	0.01	E	0.251	0.251	0.00	-0.58	-0.70	2015
ΣΩΛΚ	ΣΩΛ/ΓΕΙΑ ΚΟΡΙΝΘΟΥ (ΚΟ)	0	0.78	0.00	0.00	K	0.000	0.616	---	0.10	0.06	---
ΤΖΚΑ	ΤΖΙΡΑΚΙΑΝ ΠΡΟΦΙΛ (ΚΑ)	1,270,000	0.3	0.13	0.00	E	0.100	0.060	66.67	0.00	0.00	2015
<b>Ορυχεία</b>												
<b>1 Τίτλοι-Stocks, ΣΥΝΟΛΟ ΚΛΑΔΟΥ :</b>		<b>468,700</b>	<b>3.31</b>	<b>0.01</b>								
ΜΕΡΚΟ	MERMEREN KOMB. A.D. PR. (ΕΛΠ)	468,700	---	3.31	0.01	K	7.06	6.20	13.87	0.00	0.00	2015
<b>Οικοδομικά Υλικά &amp; Εξαρτήματα</b>												
<b>10 Τίτλοι-Stocks, ΣΥΝΟΛΟ ΚΛΑΔΟΥ :</b>		<b>231,308,832</b>	<b>1,935.14</b>	<b>4.28</b>								
ΑΚΡΙΤ	ΑΚΡΙΤΑΣ (ΚΟ)	13,000,000	1	2.31	0.01	E	0.178	0.141	26.24	-0.84	-0.81	2015
ΒΙΟΣΚ	ΒΙΟΒΙΟΣ (ΚΟ)	15,627,315	0.3	2.03	0.00	K	0.130	0.145	-10.34	-0.01	-0.03	2015
ΙΚΤΙΝ	ΙΚΤΙΝΟΣ ΕΛΛΑΣ (ΚΟ)	28,580,100	0.4	22.01	0.05	K	0.770	0.846	-8.98	0.15	0.07	2015
ΚΥΡΜ	ΚΥΡΙΑΚΙΑΔΗΣ Η.- F.H.L. (ΚΟ)	23,286,253	0.99	78.94	0.17	K	3.39	3.11	9.00	0.47	0.28	2015
ΜΑΘΙΟ	ΜΑΘΙΟΣ ΠΥΡΙΜΑΧΑ (ΚΟ)	9,819,370	0.69	2.02	0.00	K	0.206	0.345	-40.29	-0.02	-0.02	2015
ΜΟΝΤΑ	ΒΑΡΒΕΡΗΣ Ν. - ΜΟΔΑ ΒΑΓΝΟ (ΚΟ)	18,810,000	0.4	3.20	0.01	K	0.170	0.188	-9.57	-0.03	-0.06	2015
ΞΥΛΚ	ΙΝΤΕΡΓΟΥΝΤ-ΞΥΛΕΜΠΟΡΙΑ (ΚΟ)	34,986,430	0.44	2.41	0.01	K	0.061	0.061	0.00	-0.01	-0.01	2015
ΞΥΛΠ	ΙΝΤΕΡΓΟΥΝΤ-ΞΥΛΕΜΠΟΡΙΑ (ΠΟ)	2,566,836	0.44			K	0.109	0.129	-15.50	-0.01	-0.01	2015
ΤΙΤΚ	ΤΙΤΑΝ (ΚΟ)	77,063,568	4	1,822.21	4.03	K	22.30	21.30	4.69	0.50	0.42	2015
ΤΙΤΠ	ΤΙΤΑΝ (ΠΟ)	7,568,960	4			K	13.70	12.95	5.79	0.50	0.42	2015
<b>Κατασκευές</b>												
<b>10 Τίτλοι-Stocks, ΣΥΝΟΛΟ ΚΛΑΔΟΥ :</b>		<b>719,646,358</b>	<b>511.01</b>	<b>1.13</b>								
ΑΒΑΞ	J. & P. - ΑΒΑΞ (ΚΟ)	77,654,850	0.58	30.05	0.07	K	0.387	0.404	-4.21	-0.40	-0.48	2015
ΑΕΓΕΚ	ΑΕΓΕΚ (ΚΟ)	33,301,715	0.32	1.27	0.00	A	0.038	0.038	0.00	-1.05	-0.95	---
ΑΘΗΝΑ	ΑΘΗΝΑ (ΚΟ)	13,465,290	0.3	5.49	0.01	X	0.408	0.408	0.00	-0.39	-0.41	2015
ΑΤΤΙΚ	ΑΤΤΙ - ΚΑΤ (ΚΟ)	81,644,555	0.3	0.98	0.00	A	0.012	0.012	0.00	0.00	0.00	---
ΒΙΟΤ	ΒΙΟΤΕΡ (ΚΟ)	17,579,754	4.16	1.93	0.00	E	0.110	0.060	83.33	-0.49	-0.57	2015
ΓΕΚΤΕΡ	ΓΕΚ ΤΕΡΝΑ (ΚΟ)	103,423,291	0.57	235.81	0.52	K	2.28	2.27	0.44	0.19	-0.04	2015
ΔΟΜΙΚ	ΔΟΜΙΚΗ ΚΡΗΤΗΣ (ΚΟ)	15,878,748	0.48	4.60	0.01	E	0.290	0.290	0.00	-0.03	-0.05	2015
ΕΔΡΑ	ΕΔΡΑΣΗ - ΨΑΛΛΙΔΑΣ Χ. (ΚΟ)	7,847,611	1.2	1.18	0.00	A	0.150	0.150	0.00	6.23	6.36	---
ΕΚΤΕΡ	ΕΚΤΕΡ (ΚΟ)	11,250,000	0.52	4.83	0.01	K	0.429	0.465	-7.74	0.03	0.04	2015
ΕΛΛΑΚΤ	ΕΛΛΑΚΤΟΡ (ΚΟ)	177,001,313	1.03	192.93	0.43	K	1.09	1.15	-5.22	-0.30	-0.51	2015
ΙΝΚΑΤ	ΙΝΤΡΑΚΑΤ (ΚΟ)	23,154,250	1.36	9.70	0.02	K	0.419	0.416	0.72	-0.19	-0.26	2015
ΚΛΜ	ΚΛΟΥΚΙΝΑΣ - ΛΑΠΠΑΣ (ΚΟ)	40,219,218	0.3	11.86	0.03	K	0.295	0.284	3.87	-0.02	-0.02	2015
ΜΗΧΚ	ΜΗΧΑΝΙΚΗ (ΚΟ)	66,937,526	0.7	9.19	0.02	A	0.100	0.100	0.00	0.00	0.00	---
ΜΗΧΠ	ΜΗΧΑΝΙΚΗ (ΠΟ)	25,968,987	0.7			A	0.096	0.096	0.00	0.00	0.00	---
ΠΡΔ	ΠΡΟΟΔΕΥΤΙΚΗ (ΚΟ)	24,319,250	0.3	1.19	0.00	Δ	0.049	0.049	0.00	-0.01	-0.08	2015

P/E	Προ φόρων before tax	Μετα φόρων after tax	Μέρισμα / Προμήρεια 2014		Μέρισμα / Προμήρεια 2015	Dividend / Interim	Dividend / Interim	Μερίσματα/αποδόση Dividend Yield (%) <sup>(14)</sup>	Διακυμάνσεις Τιμών Δεκεμβρίου Monthly Price in December		Διακυμάνσεις Τιμών από 1/1/2016 Price Range since 1.1.2016		Αξία Συναλλαγών Value of Transactions <sup>(6)</sup>	Όγκος Συναλλαγών Transactions Volume <sup>(7)</sup>	Αριθμός Πράξεων Number of Trades	Μηνιαία Ευρωπαϊκότητα Marketability (%)	Securities <sup>(1)</sup>
			Κατώτερη Low	Ανώτερη High					Κατώτερη Low	Ανώτερη High							
<b>Conventional Electricity</b>																	
													18,213,431.12	6,123,656	11,328	2.64	: TOTAL OF SECTOR
---	---	0.05	---	---	2.73	3.16	2.29	4.08	18,213,431.12	6,123,656	11,328	2.64	PPC (CR)				
<b>Water</b>																	
													9,456,601.71	1,726,673	4,527	1.21	: TOTAL OF SECTOR
5.3	8.1	0.24	0.25	7.18	3.30	3.50	2.65	3.86	301,360.84	89,265	448	0.25	HESSALONIKA WATER & SEWERAGE				
9.5	12.2	0.20	0.31	5.56	5.31	5.78	3.60	6.10	9,155,240.87	1,637,408	4,079	1.54	EYDAP S.A. (CR)				
<b>Commodity Chemicals</b>																	
													49,960.99	57,966	216	0.22	: TOTAL OF SECTOR
7.2	9.6	---	---	---	0.85	0.92	0.80	1.00	49,960.99	57,966	216	0.22	ELTON SA (CR)				
<b>Specialty Chemicals</b>																	
													1,386,493.26	502,922	1,126	0.38	: TOTAL OF SECTOR
20.4	---	---	---	---	2.61	2.95	2.45	2.95	4,160.70	1,535	9	0.01	DAIOS PLASTICS SA (CR)				
1.4	1.6	---	---	---	0.42	0.73	0.36	0.73	1,593.98	2,913	16	0.08	DRUCKFARBEN HELLAS (CR)				
4.7	6.2	0.02	---	---	1.96	2.48	1.25	2.48	871,414.39	398,191	1,048	0.88	THRACE PLASTICS SA (CR)				
6.1	8.7	0.03	0.12	2.39	4.96	5.30	3.19	5.30	509,324.19	100,283	53	0.24	CRETE PLASTICS SA (CR)				
---	---	---	---	---	0.70	0.70	0.63	0.70	0.00	0	0	0.00	SPIROY AGRICULTURE SA (CR)				
<b>Aluminum</b>																	
													7,539.83	37,363	124	0.14	: TOTAL OF SECTOR
---	---	---	---	---	0.18	0.18	0.18	0.18	0.00	0	0	0.00	ALCO HELLAS SA (CR)				
---	---	---	---	---	0.18	0.22	0.10	0.29	7,539.83	37,363	124	0.17	ALUMIL (CR)				
<b>Nonferrous Metals</b>																	
													23,832,131.44	4,389,129	12,022	2.01	: TOTAL OF SECTOR
4.1	5.7	---	---	---	5.72	6.40	2.70	6.40	23,623,559.92	3,887,894	11,253	3.33	MYTILINEOS HOLDINGS (CR)				
---	---	---	---	---	0.36	0.45	0.19	0.45	208,571.52	501,235	769	0.49	HALKOR SA (CB)				
<b>Steel</b>																	
													324,705.75	549,527	1,165	0.71	: TOTAL OF SECTOR
---	---	---	---	---	0.54	0.90	0.31	0.90	36,878.92	52,146	326	0.28	ELASTRON (CR)				
---	---	---	---	---	0.23	0.36	0.17	0.37	6,072.12	20,581	40	0.10	KORDELLOS BROS SA (CR)				
---	---	---	---	---	0.12	0.24	0.12	0.39	1,679.62	11,378	41	0.14	N. LEVEDERIS SA (CB)				
---	---	0.04	0.04	14.52	0.22	0.33	0.20	1.25	4,638.82	18,466	72	0.85	N. LEVEDERIS SA (PB)				
---	---	---	---	---	0.18	0.19	0.13	0.23	437.34	2,310	8	0.01	BITROS HOLDING SA (CR)				
---	---	---	---	---	0.25	0.25	0.10	0.38	0.00	0	0	0.00	SIDMA SA (CR)				
10.5	16.3	---	---	---	0.61	0.63	0.52	1.03	274,952.59	443,996	673	0.36	CORINTH PIPEWORKS (CR)				
---	---	---	---	---	0.06	0.10	0.06	0.17	46.34	650	5	0.05	GIRAKIAN PROFIL SA (CB)				
<b>General Mining</b>																	
													29,998.89	4,868	121	1.04	: TOTAL OF SECTOR
0.5	0.5	1.48	---	---	5.55	9.20	4.83	9.20	29,998.89	4,868	121	1.04	MERMEREN KOMB. A.D. PR. (GDR)				
<b>Building Materials &amp; Fixtures</b>																	
													23,584,703.93	1,655,916	8,458	0.72	: TOTAL OF SECTOR
---	---	---	---	---	0.14	0.18	0.06	0.53	755.53	4,910	64	0.04	AKRITAS SA (CR)				
---	---	---	---	---	0.10	0.15	0.05	0.17	26,979.69	205,910	325	1.32	UNIBIOS (CR)				
6.9	15.1	---	---	---	0.73	0.86	0.73	1.15	193,376.62	247,565	768	0.87	IKTINOS HELLAS SA (CR)				
5.0	8.3	0.24	---	---	3.03	3.52	2.11	3.52	251,607.57	78,070	156	0.34	KYRIAKIDIS MARBLES SA (CR)				
---	---	---	---	---	0.20	0.35	0.16	0.36	3,062.71	13,654	39	0.14	MATHIOS REFRACTORY SA (CR)				
---	---	---	---	---	0.17	0.19	0.07	0.19	5.10	30	1	0.00	VARVERIS - MODA BAGNO SA (CR)				
---	---	---	---	---	0.06	0.06	0.06	0.09	91.50	1,500	1	0.00	INTERWOOD-XYLEMPORIA (CR)				
---	---	---	---	---	0.11	0.13	0.11	0.19	1,907.34	16,662	7	0.65	INTERWOOD-XYLEMPORIA (PR)				
35.4	42.2	0.16	0.31	1.39	20.40	22.30	14.86	22.40	22,870,557.08	1,069,988	6,887	1.39	TITAN CEMENT (CR)				
17.3	20.6	0.16	0.31	2.26	12.40	13.85	7.36	13.85	236,360.79	17,627	210	0.23	TITAN CEMENT CO. (CR)				
<b>Heavy Construction</b>																	
													6,721,644.95	5,607,880	9,125	0.78	: TOTAL OF SECTOR
---	---	---	---	---	0.36	0.41	0.21	0.53	175,485.48	462,298	1,092	0.60	J & P - AVAX SA (CR)				
---	---	---	---	---	0.04	0.04	0.03	0.07	0.00	0	0	0.00	AEGEK (CR)				
---	---	---	---	---	0.41	0.41	0.18	1.30	3.67	9	1	0.00	ATHENA SA (CR)				
---	---	---	---	---	0.01	0.01	0.01	0.01	0.00	0	0	0.00	ATTI - KAT SA (CR)				
---	---	---	---	---	0.04	0.11	0.04	0.15	11,545.17	202,625	118	1.15	BIOTER SA (CR)				
8.0	---	---	---	---	2.05	2.28	1.05	2.32	2,620,351.12	1,210,613	3,338	1.17	GEK TERNA (CR)				
---	---	---	---	---	0.29	0.29	0.15	0.32	0.00	0	0	0.00	DOMIKI KRITIS SA (CR)				
---	---	---	---	---	0.15	0.15	0.15	0.15	0.00	0	0	0.00	EDRASIS - C. PSALLIDAS SA (CR)				
12.7	11.1	---	0.04	9.32	0.43	0.51	0.30	0.51	23,472.14	52,830	37	0.47	EKTER SA (CR)				
---	---	---	---	---	1.07	1.18	0.86	1.59	3,826,409.29	3,427,575	4,139	1.94	ELLAKTOR (CR)				
---	---	---	---	---	0.35	0.51	0.22	0.60	29,531.56	73,744	156	0.32	INTRACOM CONSTR. (CR)				
---	---	---	---	---	0.27	0.30	0.22	0.35	32,247.72	116,480	217	0.29	KLOUKINAS - LAPPAS SA (CR)				
---	---	---	---	---	0.10	0.10	0.10	0.10	0.00	0	0	0.00	MICHANIKI SA (CR)				
---	---	---	---	---	0.10	0.10	0.10	0.10	0.00	0	0	0.00	MICHANIKI SA (PR)				
---	---	---	---	---	0.03	0.05	0.03	0.09	2,598.80	61,706	27	0.25	PROODEFTIKH SA (CR)				



Σύμβολο ΟΑΣΗΣ OASHS Code	Χρεόγραφα (1)	Αριθμός Εισηγμένων Χρεογράφων Number of Listed Securities (1)	Ονομαστική Αξία	Χρημ/κή Αξία (Εκστ. Ευρώ) Market Capitalisation (Million Euro)(***)	% στη Συνολική Χρημ/κή Αξία% in Total Market Capitalisation	Κατηγορία - Category (\$)	No. Σημείωσης - Note Nr	Τιμή Κλεισίματος Closing Price	Τιμή Κλεισίματος Πρ. Μήνα Previous Month Closing % Μεταβολή Μηνός % Monthly Price Change	Κέρδη ανά Μετοχή Profits per Share		Έτος γοήσης Fiscal Year	
										πριν φόρων before tax	μετά φόρων after tax		
ΒΙΣ	ΒΙΣ (ΚΟ)	4,968,600	2.88	4.47	0.01	K		0.900	0.850	5.88	0.00	0.00	2015
KARTZ	KARATZH (ΚΟ)	14,679,792	1.68	61.66	0.14	K		4.20	3.88	8.25	0.67	0.39	2015
ΠΑΙΡ	ΠΑΪΡΗΣ ΠΛΑΣΤΙΚΩΝ (ΚΟ)	4,971,466	1.46	0.83	0.00	K		0.167	0.144	15.97	-0.12	-0.11	2015
ΠΠΑΚ	PAPERPACK (ΚΟ)	3,953,090	0.9	5.93	0.01	K		1.50	1.54	0.68	0.00	0.00	2015
ΦΛΞΟ	FLEXORACK (ΚΟ)	11,720,024	0.54	34.57	0.08	K		2.95	2.95	0.00	0.49	0.31	2015
<b>Διαφοροποιημένες Βιομηχανίες</b>													
2 Τίτλοι-Stocks, ΣΥΝΟΛΟ ΚΛΑΔΟΥ :		449,352,442		442.84	0.98								
CENER	CENERGY HOLDINGS (ΚΑ)	190,162,681	---	118.85	0.26	K		0.625	0.000	0.00	0.00	0.00	---
BIO	BIOHALCO SA/NV (ΚΑ)	259,189,761	---	323.99	0.72	K		1.25	1.33	-6.02	0.00	0.00	---
<b>Ηλεκτρικά Μέρη &amp; Εξοπλισμός</b>													
2 Τίτλοι-Stocks, ΣΥΝΟΛΟ ΚΛΑΔΟΥ :		22,996,875		23.92	0.05								
ΑΛΚΑΤ	NEXANS ΕΛΛΑΣ (ΚΟ)	22,996,875	1.25	23.92	0.05	X		1.04	0.960	8.33	0.00	0.00	2015
ΕΛΚΑ	ΕΛΛΗΝΙΚΑ ΚΑΛΩΔΙΑ (ΚΟ)	0	0.71	0.00	0.00	K		0.000	1.22	---	0.02	-0.06	---
<b>Εμπορικά Οχήματα και Φορτηγά</b>													
2 Τίτλοι-Stocks, ΣΥΝΟΛΟ ΚΛΑΔΟΥ :		44,585,245		50.26	0.11								
ΕΛΤΚ	ΕΛΤΡΑΚ (ΚΟ)	14,050,971	0.34	17.70	0.04	K		1.26	1.34	-5.97	0.28	0.20	2015
ΝΕΩΡΣ	ΝΕΩΡΙΟΝ (ΚΟ)	23,463,874	0.8	2.93	0.01	A		0.125	0.125	0.00	0.00	0.00	---
ΠΕΤΡΟ	ΠΕΤΡΟΠΟΥΛΟΣ ΠΕΤΡΟΣ (ΚΟ)	7,070,400	0.93	29.62	0.07	K		4.19	4.19	2.41	0.17	0.08	2015
<b>Μηχανήματα Βιομηχανικού Εξοπλισμού</b>													
4 Τίτλοι-Stocks, ΣΥΝΟΛΟ ΚΛΑΔΟΥ :		165,754,082		393.69	0.87								
ΚΛΕΜ	KLEEMAN HELLAS (ΚΟ)	23,648,700	0.35	48.01	0.11	K		2.03	2.03	0.00	0.20	0.15	2015
ΜΕΒΑ	ΜΕΒΑCO (ΚΟ)	10,500,000	0.95	9.45	0.02	K		0.900	0.969	-7.12	-0.10	-0.13	2015
ΜΕΤΚ	ΜΕΤΚΑ (ΚΟ)	51,950,600	0.32	331.44	0.73	K		6.38	7.20	-11.39	1.93	1.33	2015
ΣΠΙΝΤ	SPIDER - ΠΕΤΣΙΟΣ Ν.& ΥΙΟΙ (ΚΟ)	29,060,950	0.34	0.23	0.00	A		0.008	0.008	0.00	0.00	0.00	---
ΦΡΙΓΟ	FRIGOGLOSS (ΚΟ)	50,593,832	0.3	4.55	0.01	E		0.090	0.103	-12.62	-0.69	-1.15	2015
<b>Υπηρεσίες Μεταφορών</b>													
2 Τίτλοι-Stocks, ΣΥΝΟΛΟ ΚΛΑΔΟΥ :		35,080,000		509.4	1.13								
ΟΛΘ	ΟΛΘ (ΚΟ)	10,080,000	3	176.90	0.39	K		17.55	18.20	-3.57	0.00	0.00	2015
ΟΛΠ	ΟΛΠ (ΚΟ)	25,000,000	2	332.50	0.73	K		13.30	13.10	1.53	0.39	0.34	2015
<b>Υποστηρικτικές Υπηρεσίες προς Επιχειρήσεις</b>													
4 Τίτλοι-Stocks, ΣΥΝΟΛΟ ΚΛΑΔΟΥ :		65,390,349		24.14	0.05								
ΕΣΥΜΒ	ΕΥΡΩΣΥΜΒΟΥΛΟΙ (ΚΟ)	8,623,225	0.6	4.10	0.01	K		0.476	0.629	-24.32	-0.04	-0.10	2015
ΛΥΚ	INFORM ΛΥΚΟΣ Π. (ΚΟ)	20,578,374	0.62	10.68	0.02	K		0.519	0.509	1.96	-0.11	-0.08	2015
ΝΙΟΥΣ	ΕΙΔΗΣΕΟΦΩΝΙΚΗ ΕΛΛΑΣ (ΚΟ)	27,848,000	0.3	6.99	0.02	K		0.251	0.251	0.00	0.06	0.03	2015
ΧΑΙΔΕ	ΧΑΪΔΕΜΕΝΟΣ (ΚΟ)	8,340,750	1.18	2.37	0.01	K		0.284	0.285	-0.35	0.00	0.00	2015
<b>Προμηθευτές Βιομηχανίας</b>													
3 Τίτλοι-Stocks, ΣΥΝΟΛΟ ΚΛΑΔΟΥ :		31,802,311		18.28	0.04								
ΒΟΣΥΣ	ΒΟΓΙΑΤΖΟΓΛΟΥ SYSTEMS (ΚΟ)	6,325,000	0.6	9.36	0.02	K		1.48	1.29	14.73	0.03	0.00	2015
ΓΕΒΚΑ	ΓΕΝΙΚΗ ΕΜΠΟΡΙΟΥ (ΚΟ)	24,060,000	0.3	8.18	0.02	K		0.340	0.340	0.00	0.05	0.03	2015
ΔΙΟΝ	ΔΙΟΝ (ΚΟ)	1,417,311	0.3	0.74	0.00	E		0.519	0.298	74.16	0.32	0.25	2015
<b>Απόσπαξη &amp; Οινόπαραγωγή</b>													
3 Τίτλοι-Stocks, ΣΥΝΟΛΟ ΚΛΑΔΟΥ :		42,524,440		5.52	0.01								
ΚΤΗΛΑ	ΚΤΗΜΑ Κ. ΛΑΖΑΡΙΔΗ (ΚΟ)	15,804,800	0.36	4.11	0.01	K		0.260	0.282	-7.80	-0.07	-0.08	2015
ΜΠΟΚΑ	ΜΠΟΥΤΑΡΗΣ Ι. & ΥΙΟΣ (ΚΑ)	25,179,640	0.6	1.41	0.00	E		0.052	0.045	15.56	-0.03	-0.03	2015
ΜΠΟΠ/	ΜΠΟΥΤΑΡΗΣ Ι. & ΥΙΟΣ (ΠΑ)	1,540,000	0.6			E		0.066	0.066	0.00	-0.03	-0.03	2015
<b>Αναψυκτικά</b>													
1 Τίτλοι-Stocks, ΣΥΝΟΛΟ ΚΛΑΔΟΥ :		365,203,298		7,556.06	16.70								
ΕΕΕ	COCA-COLA HBC AG (ΚΟ)	365,203,298	6.7CHF	7,556.06	16.70	K		20.69	20.05	3.19	0.97	0.76	---
<b>Γεωργία &amp; Αλιεία</b>													
4 Τίτλοι-Stocks, ΣΥΝΟΛΟ ΚΛΑΔΟΥ :		618,745,691		99.	0.22								
ΓΑΛΞ	ΓΑΛΛΕΪΔΙ (ΚΟ)	14,076,360	0.37	5.62	0.01	K		0.399	0.398	0.25	0.00	0.00	2015
ΔΙΧΘ	ΔΙΑΣ ΙΧΘ/ΓΕΙΕΣ (ΚΟ)	30,159,583	0.47	1.51	0.00	A		0.050	0.050	0.00	-0.59	-0.56	---
ΕΛΙΧΘ	ΕΛΛΗΝΙΚΕΣ ΙΧΘΥΟΚΑΛ/ΡΓΕΙΕΣ (ΚΟ)	30,390,000	0.31	2.13	0.00	A		0.070	0.070	0.00	0.00	0.00	---
ΚΡΕΚΑ	ΚΡΕΚΑ (ΚΟ)	7,125,216	0.65	0.61	0.00	E		0.085	0.072	18.06	0.00	0.00	2015
ΝΗΡ	ΝΗΡΕΥΣ (ΚΟ)	291,497,368	0.3	48.39	0.11	K		0.166	0.173	-4.05	0.85	0.75	2015
ΣΕΛΟ	ΣΕΛΟΝΤΑ (ΚΟ)	245,497,164	0.3	40.75	0.09	K		0.166	0.191	-13.09	-0.08	-0.08	2015
<b>Τρόφιμα</b>													
12 Τίτλοι-Stocks, ΣΥΝΟΛΟ ΚΛΑΔΟΥ :		231,458,261		172.86	0.38								
ΕΒΖ	ΕΛ. ΒΙΟΜ. ΖΑΧΑΡΗΣ (ΚΑ)	36,748,909	0.73	2.76	0.01	A		0.075	0.075	0.00	-1.81	-1.97	---
ΕΒΡΟΦ	ΕΒΡΟΦΑΡΜΑ (ΚΟ)	13,673,200	0.88	3.72	0.01	K		0.272	0.180	51.11	0.08	0.04	2015
ΕΛΓΕΚ	ΕΛΓΕΚΑ (ΚΟ)	31,734,530	1.6	3.81	0.01	K		0.120	0.140	-14.29	-0.31	-0.23	2015
ΚΑΝΑΚ	ΚΑΝΑΚΗΣ Σ. (ΚΟ)	7,500,000	0.69	19.13	0.04	K		2.55	2.76	-7.61	0.00	0.00	2015
ΚΕΠΕΝ	ΚΕΠΕΝΟΥ ΜΥΛΟΙ (ΚΟ)	6,700,000	0.8	11.12	0.02	K		1.66	1.29	28.68	0.00	0.00	2015
ΚΜΟΛ	ΚΑΡΑΜΟΛΕΓΚΟΣ (ΚΟ)	9,742,920	0.4	19.10	0.04	K		1.96	1.83	7.10	0.05	-0.08	2015
ΚΡΕΤΑ	ΚΡΕΤΑ ΦΑΡΜ (ΚΟ)	29,480,000	0.42	13.86	0.03	K		0.470	0.428	9.81	-0.10	-0.11	2015
ΚΡΙ	ΚΡΙ - ΚΡΙ (ΚΟ)	33,065,136	0.38	63.82	0.14	K		1.93	1.79	7.82	0.00	0.00	2015
ΛΟΥΛΗ	ΛΟΥΛΗ ΜΥΛΟΙ (ΚΟ)	17,125,062	0.94	25.86	0.06	K		1.51	1.78	-15.17	0.18	0.03	2015
ΝΙΚΑΣ	ΝΙΚΑΣ (ΚΟ)	20,231,328	0.6	2.67	0.01	E		0.132	0.132	0.00	-1.12	-1.16	2015
ΠΕΡΣ	ΠΕΡΣΕΥΣ (ΚΟ)	17,240,776	0.37	4.14	0.01	X		0.240	0.240	0.00	0.00	0.00	2015

P/E	Προ φόρων before tax	Μετα φόρων after tax	Προμήσια / Προμήσια 2014		Μερίσματα / Προμήσια 2015	Μερίσματα / Προμήσια 2015	Μερίσματα / Προμήσια 2015	Διακυμάνσεις Τιμών Δεκεμβρίου Monthly Price in December		Διακυμάνσεις Τιμών από 1/1/2016 Price Range since 1.1.2016		Αξία Συναλλαγών Value of Transactions (€) (1)	Όγκος Συναλλαγών Transactions Volume (2)	Αριθμός Πράξεων Number of Trades	Μηνιαία Ευρεσιμότητα Monthly Marketability (%)	Securities (1)		
			Dividend / Interim	Dividend / Interim				Dividend Yield (%) (1)	Κατώτερη Low	Ανώτερη High	Κατώτερη Low						Ανώτερη High	
<b>Containers &amp; Packaging</b>																		
												436,702.86	140,900	306	0.35	<b>: TOTAL OF SECTOR</b>		
---	---	---	---	---	---	0.90	0.90	0.61	1.00			54.00	60	1	0.00	VIS SA (CR)		
5.6	9.7	---	---	---	---	3.72	4.20	3.40	4.22			359,489.24	95,681	99	0.65	KARATZIS SA (CR)		
---	---	---	---	---	---	0.15	0.17	0.14	0.22			2,033.74	13,101	36	0.26	PAIRIS SA (CR)		
2.1	3.1	0.12	0.11	7.33	1.15	1.56	0.65	1.56			19,108.64	12,805	78	0.32	PAPERPACK (CR)			
5.7	8.8	---	---	---	---	2.75	3.08	2.10	3.08			56,017.24	19,253	92	0.16	FLEXOPACK SA (CR)		
<b>Diversified Industrials</b>																		
												3,239,780.79	2,916,984	5,591	0.65	<b>: TOTAL OF SECTOR</b>		
---	---	---	---	---	---	0.01	0.65	0.01	0.65			476,816.72	768,613	925	0.40	CENERGY HOLDINGS (CB)		
---	---	---	---	---	---	1.22	1.38	0.93	1.67			2,762,964.07	2,148,371	4,666	0.83	VIOHALCO SA/NV (CB)		
<b>Electrical Components &amp; Equipment</b>																		
												831,446.43	643,549	923	2.80	<b>: TOTAL OF SECTOR</b>		
---	---	---	---	---	---	0.90	1.10	0.78	1.58			14,014.53	14,318	40	0.06	NEXANS HELLAS SA (CR)		
30.7	---	---	---	---	---	1.20	1.36	0.53	1.36			817,431.90	629,231	883	2.13	HELLENIC CABLES SA (CR)		
<b>Commercial Vehicles &amp; Trucks</b>																		
												65,665.42	24,078	233	0.05	<b>: TOTAL OF SECTOR</b>		
4.3	6.0	---	---	---	---	1.26	1.39	0.99	1.45			15,696.18	12,066	46	0.09	ELTRAK SA (CR)		
---	---	---	---	---	---	0.13	0.13	0.13	0.13			0.00	0	0	0.00	NEORION SA (CR)		
21.1	43.4	0.10	---	---	---	4.10	4.27	3.43	4.27			49,969.24	12,012	187	0.17	PETROPOULOS PETROS (CR)		
<b>Industrial Machinery</b>																		
												6,792,643.30	2,290,915	5,009	1.38	<b>: TOTAL OF SECTOR</b>		
7.5	10.0	---	---	---	---	2.02	2.05	1.21	2.05			804,772.22	398,294	215	1.68	KLEEMAN HELLAS SA (CR)		
---	---	---	---	---	---	0.89	0.98	0.71	1.10			5,567.31	5,999	13	0.06	MEVACO SA (CR)		
3.7	5.4	0.50	0.12	1.88	5.85	7.43	5.85	7.93			5,878,750.81	875,608	4,276	1.69	METKA (CR)			
---	---	---	---	---	---	0.01	0.01	0.01	0.01			0.00	0	0	0.00	SPIDER METAL INDUSTRY SA (CR)		
---	---	---	---	---	---	0.09	0.12	0.09	1.87			103,552.96	1,011,014	505	2.00	FRIGOGLOSS SA (CR)		
<b>Transportation Services</b>																		
												3,366,213.59	231,994	2,831	0.66	<b>: TOTAL OF SECTOR</b>		
9.9	13.6	1.95	0.58	3.30	17.10	18.19	17.10	24.10			1,368,014.36	77,211	397	0.77	TPA SA (CR)			
35.5	41.4	0.10	0.11	0.84	12.27	13.38	9.80	14.78			1,998,199.23	154,783	2,434	0.62	P.P.A. S.A. (CR)			
<b>Business Support Services</b>																		
												332,486.92	692,665	456	1.06	<b>: TOTAL OF SECTOR</b>		
---	---	---	---	---	---	0.47	0.69	0.47	1.82			308,199.64	618,418	307	7.17	EUROCONSULTANTS S.A. (CR)		
---	---	0.40	0.07	13.49	0.44	0.52	0.36	0.62			11,525.62	23,984	58	0.12	INFORM P. LYKOS SA (CR)			
3.3	6.6	---	0.01	3.33	0.22	0.26	0.14	0.29			3,574.62	15,170	33	0.05	NEWSPHONE HELLAS SA (CR)			
4.4	---	---	---	---	---	0.24	0.31	0.24	1.04			9,187.04	35,093	58	0.42	HAIDEMENOS SA (CR)		
<b>Industrial Suppliers</b>																		
												23,595.31	61,472	203	0.19	<b>: TOTAL OF SECTOR</b>		
33.6	---	---	---	---	---	1.29	1.48	0.70	1.75			22.78	16	2	0.00	VOGIATZOGLOU SYSTEMS SA (CR)		
6.3	10.5	0.02	0.01	2.94	0.31	0.36	0.25	0.39			12,811.24	38,848	70	0.16	GEN. COMMERCIAL & IND.SA (CR)			
0.1	0.2	---	---	---	---	0.30	0.60	0.24	0.60			10,761.29	22,608	131	1.60	DIONIC (CR)		
<b>Distillers &amp; Vintners</b>																		
												20,283.43	231,965	112	0.55	<b>: TOTAL OF SECTOR</b>		
---	---	---	---	---	---	0.20	0.36	0.17	0.53			12,224.88	53,318	39	0.34	KTIMA KOSTAS LAZARIDIS SA (CR)		
---	---	---	---	---	---	0.04	0.07	0.02	0.13			8,058.55	178,647	73	0.71	J.BOUTARIS & SON HOLD. SA (CB)		
---	---	---	---	---	---	0.07	0.07	0.01	0.07			0.00	0	0	0.00	J.BOUTARIS & SON HOLD. (PB)		
<b>Soft Drinks</b>																		
												14,511,650.82	736,481	2,573	0.20	<b>: TOTAL OF SECTOR</b>		
---	---	0.36	0.40	1.93	19.07	20.75	15.97	21.07			14,511,650.82	736,481	2,573	0.20	CC HBC AG (CR)			
<b>Farming Fishing &amp; Plantations</b>																		
												235,877.34	1,358,792	1,017	0.22	<b>: TOTAL OF SECTOR</b>		
10.7	46.9	---	---	---	---	0.32	0.40	0.16	0.57			6,659.43	19,328	29	0.14	GALAXIDI S.A. (CR)		
---	---	---	---	---	---	0.05	0.05	0.05	0.05			0.00	0	0	0.00	DIAS A/C (CR)		
---	---	---	---	---	---	0.07	0.07	0.07	0.07			0.00	0	0	0.00	HELLENIC FISHFARMING SA (CR)		
---	---	---	---	---	---	0.07	0.09	0.06	0.18			798.55	9,410	4	0.13	KRE.KA SA (CR)		
0.1	0.1	---	---	---	---	0.16	0.19	0.07	0.30			220,081.85	1,272,575	904	0.44	NIREFS SA (CR)		
---	---	---	---	---	---	0.13	0.20	0.07	0.27			8,337.51	57,479	80	0.02	SELONDA AQUACULTURE SA (CR)		
<b>Food Products</b>																		
												191,797.57	207,210	788	0.09	<b>: TOTAL OF SECTOR</b>		
---	---	---	---	---	---	0.08	0.08	0.06	0.15			0.00	0	0	0.00	HEL. SUGAR INDUSTRY SA (CB)		
3.1	6.7	---	---	---	---	0.18	0.29	0.12	0.32			2,595.19	11,376	79	0.08	EVROFARMA SA (CR)		
---	---	---	---	---	---	0.11	0.14	0.11	0.21			1,612.22	13,214	54	0.04	ELGEKA SA (CR)		
5.7	8.5	0.10	---	---	---	2.45	2.84	1.75	2.84			63,766.91	24,372	165	0.32	S.KANAKIS SA (CR)		
10.6	20.1	0.03	0.02	1.39	1.10	1.66	0.88	2.21			7,228.57	5,092	38	0.08	MILLS KEPENOS (CR)			
24.0	---	0.01	0.01	0.51	1.88	2.00	0.60	2.00			13,136.37	6,696	26	0.07	KARAMOLEGOS SA (CR)			

Σύμβολο ΟΑΣΗΣ OASHS Code	Χρεογράφα (1)	Αριθμός Εισηγμένων Χρεογράφων Number of Listed Securities (1)	Όνομαστική Αξία Χρημ/κή Αξία (Εκστ. Ευρώ) Market Capitalisation (Million Euro)(***)	% στη Συνολική Χρημ/κή Αξία% in Total Market Capitalisation	Κατηγορία - Category (\$)	No. Σημείωσης - Note Nr	Τιμή Κλεισίματος Closing Price	Τιμή Κλεισίματος Πρ. Μήνα Previous Month Closing % Μεταβολή Μηνός % Monthly Price Change	Κέρδη ανά Μετοχή Profits per Share		Έτος γοήσης Fiscal year	
									προ φόρων before tax	μετά φόρων after tax		
<b>Τρόφιμα (Συνέχεια)</b>												
ΚΡΕΤΑ	ΚΡΕΤΑ ΦΑΡΜ (ΚΟ)	29,480,000	0.42	13.86	0.03	K	0.470	0.428	9.81	-0.10	-0.11	2015
KPI	KPI - KPI (ΚΟ)	33,065,136	0.38	63.82	0.14	K	1.93	1.79	7.82	0.00	0.00	2015
ΛΟΥΛΗ	ΛΟΥΛΗ ΜΥΛΟΙ (ΚΟ)	17,125,062	0.94	25.86	0.06	K	1.51	1.78	-15.17	0.18	0.03	2015
ΝΙΚΑΣ	ΝΙΚΑΣ (ΚΟ)	20,231,328	0.6	2.67	0.01	E	0.132	0.132	0.00	-1.12	-1.16	2015
ΠΕΡΣ	ΠΕΡΣΕΥΣ (ΚΟ)	17,240,776	0.37	4.14	0.01	X	0.240	0.240	0.00	0.00	0.00	2015
ΣΑΡΑΝ	ΣΑΡΑΝΤΟΠΟΥΛΟΣ ΚΥΛ/ΜΥΛΟΙ (ΚΟ)	4,181,450	0.5	2.63	0.01	K	0.630	0.630	0.00	-0.16	-0.17	2015
ΧΚΡΑΝ	ΧΑΤΖΗΚΡΑΝΙΩΤΗ Ε. ΥΙΟΙ (ΚΟ)	4,034,950	0.68	0.26	0.00	E	0.064	0.140	-54.29	0.00	0.00	2015
<b>Διαρκή Καταναλωτικά Αγαθά</b>												
<b>4 Τίτλοι-Stocks, ΣΥΝΟΛΟ ΚΛΑΔΟΥ :</b>		<b>194,871,382</b>		<b>241.02</b>	<b>0.53</b>							
ΓΕΔ	Γ.Ε. ΔΗΜΗΤΡΙΟΥ (ΚΟ)	77,376,446	0.34	1.86	0.00	E	0.024	0.025	-4.00	-0.08	-0.09	2015
ΕΦΤΖΙ	F.G. EUROPE (ΚΟ)	52,800,154	0.3	29.57	0.07	K	0.560	0.594	-5.72	0.02	0.00	2015
ΤΡΟΠ	ΤΡΟΠΑΙΑ ΣΥΜΜΕΤΟΧΙΚΗ (ΚΟ)	510,840	1	1.02	0.00	A	2.00	2.00	0.00	18.06	14.93	---
ΥΑΛΚΟ	ΥΑΛΚΟ - ΚΩΝΣΤΑΝΤΙΝΟΥ (ΚΑ)	13,191,620	0.62	0.53	0.00	E	0.040	0.060	-33.33	-0.28	-0.29	2015
ΦΡΑΚ	FOURLIS ΣΥΜΜΕΤΟΧΩΝ (ΚΟ)	50,992,322	1.07	208.05	0.46	K	4.08	4.01	1.75	0.05	0.01	2015
<b>Έπιπλα</b>												
<b>4 Τίτλοι-Stocks, ΣΥΝΟΛΟ ΚΛΑΔΟΥ :</b>		<b>128,770,271</b>		<b>18.2</b>	<b>0.04</b>							
ΒΑΡΓ	ΒΑΡΑΓΚΗΣ (ΚΟ)	4,737,503	0.32	1.04	0.00	E	0.220	0.235	-6.38	-0.43	-0.50	2015
ΒΙΟΚΑ	ΒΙΟΚΑΡΠΕΤ (ΚΟ)	23,986,500	1.05	7.15	0.02	K	0.298	0.298	0.00	-0.21	-0.18	2015
ΔΡΟΜΕ	ΔΡΟΜΕΑΣ (ΚΟ)	34,720,000	0.31	4.06	0.01	K	0.117	0.114	2.63	-0.06	-0.06	2015
ΣΑΤΟΚ	ΣΑΤΟ ΑΕ (ΚΟ)	65,326,268	0.53	5.94	0.01	E	0.091	0.060	51.67	-0.11	-0.10	2015
<b>Κατασκευή Κατοικιών</b>												
<b>1 Τίτλοι-Stocks, ΣΥΝΟΛΟ ΚΛΑΔΟΥ :</b>		<b>40,693,350</b>		<b>38.5</b>	<b>0.09</b>							
ΟΛΥΜΠ	ΤΕΧΝΙΚΗ ΟΛΥΜΠΙΑΚΗ (ΚΟ)	40,693,350	5	38.50	0.09	K	0.946	0.915	3.39	-0.33	-0.33	2015
<b>Παιχνίδια</b>												
<b>1 Τίτλοι-Stocks, ΣΥΝΟΛΟ ΚΛΑΔΟΥ :</b>		<b>136,059,759</b>		<b>2,049.06</b>	<b>4.53</b>							
ΜΠΕΛΑ	JUMBO (ΚΟ)	136,059,759	0.88	2,049.06	4.53	K	15.06	13.42	12.22	1.01	0.77	2016
<b>Ρουχισμός &amp; Αξεσουάρ</b>												
<b>11 Τίτλοι-Stocks, ΣΥΝΟΛΟ ΚΛΑΔΟΥ :</b>		<b>247,092,652</b>		<b>34.68</b>	<b>0.08</b>							
ΑΑΑΚ	ΤΡΙΑ ΑΛΦΑ (ΚΟ)	766,000	1	2.38	0.01	Δ	2.59	2.59	0.00	0.00	0.00	2015
ΑΑΑΠ	ΤΡΙΑ ΑΛΦΑ (ΠΟ)	245,000	1			Δ	1.63	1.63	0.00	0.00	0.00	2015
ΑΛΣΙΝ	ALSINCO (ΚΟ)	5,025,000	0.3	0.22	0.00	A	0.043	0.043	0.00	0.00	0.00	---
ΒΑΡΝΗ	ΒΑΡΒΑΡΕΣΟΣ (ΚΑ)	16,383,428	0.3	0.43	0.00	E	0.026	0.055	-52.73	0.00	0.00	2015
ΔΟΥΡΟ	ΔΟΥΡΟΣ (ΚΟ)	3,961,300	1.28	1.58	0.00	E	0.400	0.491	-18.53	0.00	0.00	2015
ΕΛΒΕ	ΕΛΒΕ Α.Β.Ε.Ε. (ΚΟ)	3,307,500	0.96	5.89	0.01	K	1.78	2.00	-11.00	-0.03	0.00	2015
ΕΛΥΦ	ΕΛΛΗΝΙΚΗ ΥΦΑΝΤΟΥΡΓΙΑ (ΚΟ)	13,692,227	1.47	1.60	0.00	A	0.117	0.117	0.00	-0.97	-0.94	---
ΕΠΙΛΚ	ΕΠΙΛΕΚΤΟΣ (ΚΟ)	52,067,296	0.3	7.71	0.02	K	0.148	0.140	5.71	-0.05	-0.05	2016
ΛΑΝΑΚ	ΛΑΝΑΚΑΜ (ΚΟ)	5,939,268	0.62	3.50	0.01	K	0.589	0.589	0.00	0.00	0.00	2015
ΜΙΝ	MINERVA (ΚΑ)	6,200,000	0.5	0.30	0.00	K	0.048	0.048	0.00	-0.26	-0.26	2015
ΜΟΥΖΚ	ΜΟΥΖΑΚΗΣ (ΚΑ)	32,188,050	1.04	5.41	0.01	K	0.168	0.153	9.80	-0.12	-0.12	2015
ΝΑΥΠ	ΚΛΩΣ/ΓΙΑ ΝΑΥΠΑΚΤΟΥ (ΚΑ)	11,510,102	0.89	2.05	0.00	K	0.178	0.115	54.78	-0.06	-0.07	2015
ΤΕΣΤ	ΤΕΞΑΠΡΕΤ (ΚΟ)	13,920,000	0.32	1.11	0.00	A	0.080	0.080	0.00	0.00	0.00	---
ΦΙΕΡ	ΦΙΕΡΑΤΕΞ (ΚΟ)	10,203,575	0.73	0.64	0.00	K	0.063	0.130	-51.54	0.00	0.00	2015
ΧΑΤΖΚ	ΧΑΤΖΗΩΑΝΝΟΥ (ΚΟ)	71,683,906	0.4	1.86	0.00	A	0.026	0.026	0.00	0.00	0.00	---
<b>Είδη Προσωπικής Φροντίδας</b>												
<b>3 Τίτλοι-Stocks, ΣΥΝΟΛΟ ΚΛΑΔΟΥ :</b>		<b>99,154,851</b>		<b>445.93</b>	<b>0.99</b>							
ΚΟΡΡΕΣ	ΚΟΡΡΕΣ (ΚΟ)	13,586,500	0.39	49.86	0.11	K	3.67	3.74	-1.87	-0.01	-0.11	2015
ΠΑΠ	ΠΑΠΟΥΤΣΑΝΗΣ (ΚΟ)	50,797,369	0.31	10.11	0.02	K	0.199	0.188	5.85	0.00	0.00	2015
ΣΑΡ	ΣΑΡΑΝΤΗΣ ΓΡ. (ΚΟ)	34,770,982	1.55	385.96	0.85	K	11.10	10.80	2.78	0.66	0.53	2015
<b>Καπνός</b>												
<b>1 Τίτλοι-Stocks, ΣΥΝΟΛΟ ΚΛΑΔΟΥ :</b>		<b>2,760,000</b>		<b>716.5</b>	<b>1.58</b>							
ΚΑΡΕΛ	ΚΑΡΕΛΙΑ (ΚΑ)	2,760,000	11.83	716.50	1.58	X	259.60	255.00	1.80	30.45	19.53	2015
<b>Ιατρικές Υπηρεσίες</b>												
<b>5 Τίτλοι-Stocks, ΣΥΝΟΛΟ ΚΛΑΔΟΥ :</b>		<b>499,985,749</b>		<b>123.32</b>	<b>0.27</b>							
ΑΧΟΝ	ΑΧΟΝ ΣΥΜΜΕΤΟΧΩΝ (ΚΟ)	20,255,805	0.3	0.16	0.00	E	0.008	0.007	14.29	-3.18	-3.25	2015
ΕΥΡΟΜ	EUROMEDICA (ΚΟ)	21,820,410	0.8	0.15	0.00	E	0.007	0.007	0.00	-2.39	-2.50	2015
ΙΑΣΩ	ΙΑΣΩ (ΚΟ)	65,441,118	0.44	25.72	0.06	K	0.393	0.435	-9.66	-0.04	0.12	2015
ΙΑΤΡ	ΙΑΤΡΙΚΟ ΑΘΗΝΩΝ (ΚΟ)	86,735,980	0.31	52.04	0.12	K	0.600	0.642	-6.54	-0.19	-0.18	2015
ΥΓΕΙΑ	ΥΓΕΙΑ (ΚΟ)	305,732,436	0.41	45.25	0.10	K	0.148	0.146	1.37	-0.10	-0.09	2015
<b>Ιατρικός Εξοπλισμός</b>												
<b>1 Τίτλοι-Stocks, ΣΥΝΟΛΟ ΚΛΑΔΟΥ :</b>		<b>4,419,616</b>		<b>1.37</b>	<b>0.00</b>							
ΜΕΝΤΙ	MEDICON ΕΛΛΑΣ (ΚΟ)	4,419,616	1.58	1.37	0.00	E	0.310	0.298	4.03	0.25	0.40	2015
<b>Φαρμακευτικά Προϊόντα</b>												
<b>1 Τίτλοι-Stocks, ΣΥΝΟΛΟ ΚΛΑΔΟΥ :</b>		<b>51,081,030</b>		<b>4.39</b>	<b>0.01</b>							
ΛΑΒΙ	ΛΑΒΙΡΗΑΡΜ (ΚΟ)	51,081,030	1	4.39	0.01	E	0.086	0.094	-8.51	-0.20	-0.21	2015

P/E	Προ φόρων before tax	Μετα φόρων after tax	Μέρισμα / Προμήρεια 2014 Dividend / Interim	Μέρισμα / Προμήρεια 2015 Dividend / Interim	Μερίσματα/όσοση Dividend Yield (%) (14)	Διακυμάνσεις Τιμών Δεκεμβρίου Monthly Price in December		Διακυμάνσεις Τιμών από 1/1/2016 Price Range since 1.1.2016		Αξία Συναλλαγών Value of Transactions (6)	Όγκος Συναλλαγών Transactions Volume (7)	Αριθμός Πράξεων Number of Trades	Μηνιαία Ευρωπαϊκότητα Marketability (%)	Securities (1)
						Κατώτερη Low	Ανώτερη High	Κατώτερη Low	Ανώτερη High					
<i>(Continued)</i>														
<b>Food Products</b>														
---	---	---	---	---	---	0.41	0.50	0.30	0.61	31,281.00	68,547	157	0.23	KRETA FARM SA (CR)
14.6	16.3	0.06	0.06	3.11	1.67	1.93	1.50	1.93	50,511.60	27,276	116	0.08	KRI-KRI S.A. (CR)	
8.5	46.2	---	---	---	---	1.40	1.78	1.30	1.83	14,586.22	9,860	99	0.06	LOULIS MILLS SA (CR)
---	---	---	---	---	---	0.13	0.13	0.07	0.13	0.00	0	0	0.00	NIKAS SA (CR)
1.3	2.0	---	---	---	---	0.24	0.24	0.24	0.52	1,944.00	8,100	6	0.05	PERSEUS SA (CR)
---	---	---	---	---	---	0.63	0.63	0.36	1.01	1,092.42	1,734	3	0.04	FLOUR MILLS SARANTOPOULOS SA
---	---	---	---	---	---	0.06	0.15	0.03	0.16	4,043.07	30,943	45	0.77	CHATZIKRANIOTIS & SONS SA (CR)
<b>Durable Household Products</b>														
										4,569,765.94	1,292,543	2,228	0.66	: TOTAL OF SECTOR
---	---	---	---	---	---	0.01	0.03	0.01	0.04	1,520.40	115,542	49	0.15	G.E. DIMITRIOU (CR)
29.6	**	---	---	---	---	0.46	0.61	0.44	0.70	1,500.55	2,669	16	0.01	F.G. EUROPE S.A. (CR)
---	---	---	---	---	---	2.00	2.00	2.00	2.00	0.00	0	0	0.00	TROPEA HOLDING (CR)
---	---	---	---	---	---	0.04	0.06	0.03	0.14	255.55	4,420	12	0.03	YALCO - CONSTANTINOU SA (CB)
60.8	**	---	---	---	---	3.71	4.17	2.00	4.28	4,566,489.44	1,169,912	2,151	2.29	FOURLIS (CR)
<b>Furnishings</b>														
										13,011.15	66,538	27	0.05	: TOTAL OF SECTOR
---	---	---	---	---	---	0.22	0.24	0.22	0.30	11,759.66	53,453	3	1.13	VARANGIS AVEPE S.A. (CR)
---	---	---	---	---	---	0.30	0.30	0.14	0.46	327.80	1,100	1	0.00	BIOKARPET S.A.(CR)
---	---	---	---	---	---	0.10	0.12	0.07	0.15	587.93	5,461	13	0.02	DROMEAS SA (CR)
---	---	---	---	---	---	0.05	0.09	0.01	0.12	335.76	6,524	10	0.01	SATO SA (CR)
<b>Home Construction</b>														
										70,547.16	77,986	337	0.19	: TOTAL OF SECTOR
---	---	---	---	---	---	0.83	0.97	0.53	0.97	70,547.16	77,986	337	0.19	TECHNICAL OLYMPIC SA (CR)
<b>Toys</b>														
										50,729,495.89	3,494,698	8,985	2.57	: TOTAL OF SECTOR
9.6	12.6	0.18	---	2.39	13.23	15.36	8.75	15.36	50,729,495.89	3,494,698	8,985	2.57	JUMBO SA (CR)	
<b>Clothing &amp; Accessories</b>														
										28,475.12	60,593	221	0.02	: TOTAL OF SECTOR
---	---	---	---	---	---	0.00	0.00	0.00	0.00	0.00	0	0	0.00	TRIA ALFA SA (CR)
---	---	---	---	---	---	0.00	0.00	0.00	0.00	0.00	0	0	0.00	TRIA ALFA SA (PR)
---	---	---	---	---	---	0.04	0.04	0.04	0.04	0.00	0	0	0.00	ALSINCO S.A (CR)
---	---	---	---	---	---	0.03	0.06	0.01	0.17	196.12	4,890	11	0.03	VARVARESSOS SA (CB)
---	---	---	---	---	---	0.40	0.49	0.12	0.49	2,000.00	5,000	2	0.13	DIUROS SA (CR)
---	---	---	---	---	---	1.63	2.00	1.31	2.10	20,906.03	11,424	86	0.35	ELVE SA (CR)
---	---	---	---	---	---	0.12	0.12	0.12	0.12	0.00	0	0	0.00	HELLENIC FABRICS SA (CR)
---	---	---	---	---	---	0.14	0.18	0.08	0.21	2,686.62	17,672	60	0.03	SELECTED TEXT. IND. ASSOC (CR)
---	---	---	---	---	---	0.59	0.59	0.54	0.64	0.00	0	0	0.00	LANAKAM SA (CR)
---	---	---	---	---	---	0.05	0.05	0.04	0.09	0.00	0	0	0.00	MINERVA KNITWEAR SA (CB)
---	---	---	---	---	---	0.14	0.17	0.08	0.22	85.20	600	6	0.00	EL. D. MOUZAKIS SA (CB)
---	---	---	---	---	---	0.11	0.18	0.09	0.31	1,116.07	8,006	24	0.07	NAFPAKTOS TEXTILE IND. SA (CB)
---	---	---	---	---	---	0.08	0.08	0.08	0.08	0.00	0	0	0.00	TEXAPRET SA (CR)
---	---	---	---	---	---	0.06	0.13	0.04	0.21	1,485.08	13,001	32	0.13	FIERATEX SA (CR)
---	---	---	---	---	---	0.03	0.03	0.03	0.03	0.00	0	0	0.00	XATZIOANNOU (CR)
<b>Personal Products</b>														
										4,035,084.48	584,975	3,174	0.59	: TOTAL OF SECTOR
---	---	---	---	---	---	3.38	3.79	2.79	3.90	713,308.13	199,850	214	1.47	KORRES (CR)
**	---	---	---	---	---	0.17	0.20	0.08	0.22	12,513.42	69,389	373	0.14	PAPOUTSANIS (CR)
11.7	14.5	0.15	0.16	1.44	9.60	11.12	6.56	11.54	3,309,262.93	315,736	2,587	0.91	GR. SARANTIS SA (CR)	
<b>Tobacco</b>														
										69,367.10	268	18	0.01	: TOTAL OF SECTOR
8.2	12.8	9.30	8.50	3.27	255.00	265.00	227.20	279.00	69,367.10	268	18	0.01	KARELIA TOBACCO CO. SA (CB)	
<b>Health Care Providers</b>														
										279,065.76	1,241,181	1,156	0.25	: TOTAL OF SECTOR
---	---	---	---	---	---	0.01	0.01	0.01	0.07	72.74	11,904	10	0.06	AXON HOLDING SA (CR)
---	---	---	---	---	---	0.01	0.01	0.01	0.03	274.65	39,949	10	0.18	EUROMEDICA SA (CR)
---	4.4	---	---	---	---	0.37	0.45	0.36	0.67	151,862.68	377,291	530	0.58	IASO SA (CR)
---	---	---	---	---	---	0.57	0.71	0.54	0.78	12,591.32	20,172	93	0.02	ATHENS MEDICAL CENTER SA (CR)
---	---	---	---	---	---	0.14	0.15	0.08	0.20	114,264.37	791,865	513	0.26	HYGEIA SA (CR)
<b>Medical Equipment</b>														
										4,038.40	12,871	24	0.29	: TOTAL OF SECTOR
1.9	1.2	---	---	---	---	0.29	0.36	0.29	0.79	4,038.40	12,871	24	0.29	MEDICON S.A (CR)
<b>Pharmaceuticals</b>														
										26,438.05	330,084	107	0.65	: TOTAL OF SECTOR
---	---	---	---	---	---	0.07	0.11	0.05	0.16	26,438.05	330,084	107	0.65	LAVIPHARM SA (CR)

Συμβολοδασής OASHS Code	Χρεογράφα (1)	Αριθμός Εισηγμένων Χρεογράφων Number of Listed Securities (1)	Όνομαστική Αξία Χρημ/κή Αξία (Εκστ. Ευρώ) Market Capitalisation (Million Euro)(***)	% στη Συνολική Χρημ/κή Αξία% in Total Market Capitalisation	Κατηγορία - Category (\$)	No. Σημείωσης - Note Nr	Τιμή Κλεισίματος Closing Price	Τιμή Κλεισίματος Πρ. Μήνα Previous Month Closing % Μεταβολή Μηνός % Monthly Price Change	Κέρδη ανά Μετοχή Profits per Share		Έτος γοήσης Fiscal Year	
									προ φόρων before tax	μετά φόρων after tax		
<b>Εξειδικευμένο Λιανικό Εμπόριο</b>												
<b>6 Τίτλοι-Stocks, ΣΥΝΟΛΟ ΚΛΑΔΟΥ :</b>		<b>141,863,810</b>	<b>1,324.51</b>	<b>2.93</b>								
ΑΣΚΟ	A.S. COMPANY (ΚΟ)	13,126,020	0.65	8.89	0.02	K	0.677	0.687	-1.46	0.00	0.00	2015
ΜΛΑΝΤ	MICROLAND COMPUTERS (ΚΟ)	13,555,100	1	8.68	0.02	A	0.640	0.640	0.00	0.00	0.00	---
ΜΟΤΟ	ΜΟΤΟΔΥΝΑΜΙΚΗ (ΚΟ)	11,700,000	0.59	5.27	0.01	K	0.450	0.410	9.76	0.03	0.03	2015
ΝΑΚΑΣ	ΝΑΚΑΣ ΜΟΥΣΙΚΗ (ΚΟ)	6,340,000	0.6	5.19	0.01	K	0.819	0.830	-1.33	0.12	0.10	2016
ΡΕΒΟΙΛ	ΡΕΒΟΪΛ (ΚΟ)	22,280,000	0.3	7.42	0.02	K	0.333	0.350	-4.86	-0.12	-0.14	2015
ΣΦΑ	ΣΦΑΚΙΑΝΑΚΗΣ (ΚΟ)	7,914,480	0.3	1.66	0.00	E	0.210	0.200	5.00	-2.33	-2.66	2015
ΦΦΓΚΡ	FOLLI-FOLLIE (ΚΟ)	66,948,210	0.3	1,287.41	2.85	K	19.23	20.26	-5.08	3.36	2.79	2015
<b>Τηλεόραση &amp; Ψυχαγωγία</b>												
<b>1 Τίτλοι-Stocks, ΣΥΝΟΛΟ ΚΛΑΔΟΥ :</b>		<b>148,978,482</b>	<b>10.14</b>	<b>0.02</b>								
ΑΒΕ	AUDIOVISUAL (ΚΟ)	48,184,910	0.7	4.10	0.01	K	0.085	0.096	-11.46	-0.26	-0.29	2015
ΤΗΛΕΤ	ΤΗΛΕΤΥΠΟΣ (ΚΟ)	100,793,572	0.3	6.05	0.01	A	0.060	0.060	0.00	0.00	0.00	---
<b>Εκδόσεις</b>												
<b>4 Τίτλοι-Stocks, ΣΥΝΟΛΟ ΚΛΑΔΟΥ :</b>		<b>72,243,435</b>	<b>11.58</b>	<b>0.03</b>								
ΑΤΕΚ	ΑΤΤΙΚΕΣ ΕΚΔΟΣΕΙΣ (ΚΟ)	15,300,000	0.3	9.93	0.02	K	0.649	0.748	-13.24	0.02	0.01	2015
ΛΙΒΑΝ	ΛΙΒΑΝΗ ΕΚΔΟΤ. ΟΡΓ. (ΚΟ)	7,734,375	1	0.07	0.00	E	0.009	0.011	-18.18	-0.44	-0.44	2015
ΝΑΥΤ	ΝΑΥΤΕΜΠΟΡΙΚΗ (ΚΟ)	23,935,280	0.3	0.89	0.00	K	0.037	0.065	-43.08	0.00	0.00	2015
ΠΗΓΑΣ	ΠΗΓΑΣΟΣ ΕΚΔΟΤΙΚΗ Α.Ε. (ΚΟ)	18,750,000	0.3	0.66	0.00	E	0.035	0.092	-61.96	-2.82	-2.94	2015
ΤΕΚΔΟ	ΤΕΧΝΙΚΕΣ ΕΚΔΟΣΕΙΣ (ΚΟ)	6,523,780	0.53	0.04	0.00	A	0.006	0.006	0.00	0.00	0.00	---
<b>Τυχερά Παιχνίδια</b>												
<b>3 Τίτλοι-Stocks, ΣΥΝΟΛΟ ΚΛΑΔΟΥ :</b>		<b>579,085,527</b>	<b>2,850.26</b>	<b>6.30</b>								
ΙΝΑΛΟΤ	ΙΝΤΡΑΛΟΤ (ΚΟ)	158,961,721	0.3	160.55	0.35	K	1.01	1.08	-6.48	0.16	-0.13	2015
ΟΠΑΠ	ΟΠΑΠ (ΚΟ)	319,000,000	0.3	2,679.60	5.92	K	8.40	8.80	-4.55	0.94	0.66	2015
ΣΕΝΤΡ	CENTRIC ΣΥΜΜΕΤΟΧΩΝ (ΚΟ)	101,123,806	0.36	10.11	0.02	K	0.100	0.099	1.01	-0.03	-0.03	2015
<b>Ξενοδοχεία</b>												
<b>4 Τίτλοι-Stocks, ΣΥΝΟΛΟ ΚΛΑΔΟΥ :</b>		<b>124,309,706</b>	<b>960.74</b>	<b>2.12</b>								
ΑΣΤΗΡ	ΑΣΤΗΡ ΠΑΛΑΣ (ΚΟ)	81,122,516	3	434.01	0.96	X	5.35	5.35	0.00	-0.04	-0.04	2015
ΙΟΝΑ	ΙΟΝΙΚΗ ΞΕΝΟΔΟΧΕΙΑΚΗ (ΚΟ)	13,404,440	8.63	127.34	0.28	X	9.50	9.90	-4.04	0.00	0.00	2015
ΛΑΜΨΑ	ΛΑΜΨΑ (ΚΟ)	21,364,000	1.12	363.19	0.80	K	17.00	16.89	0.65	0.07	0.06	2015
ΠΡΕΣΤ	ΓΕΚΕ (ΚΑ)	8,418,750	0.3	36.20	0.08	K	4.30	5.01	-14.17	0.00	0.00	2015
<b>Ταξίδια &amp; Τουρισμός</b>												
<b>7 Τίτλοι-Stocks, ΣΥΝΟΛΟ ΚΛΑΔΟΥ :</b>		<b>762,563,772</b>	<b>606.45</b>	<b>1.34</b>								
ΑΝΕΚ	ΑΝΕΚ (ΚΟ)	185,373,016	0.3	12.53	0.03	E	0.066	0.064	3.13	0.01	0.00	2015
ΑΝΕΠ	ΑΝΕΚ (ΠΟ '90)	312,163	0.3			E	0.422	0.422	0.00	0.01	0.00	2015
ΑΝΕΠΟ	ΑΝΕΚ (ΠΟ '96)	2,969,713	0.3			E	0.056	0.086	-34.88	0.01	0.00	2015
ΑΤΤΙΚΑ	ΑΤΤΙΚΑ ΣΥΜΜΕΤΟΧΩΝ (ΚΟ)	191,660,320	0.3	169.43	0.37	X	0.884	0.900	-1.78	0.17	0.17	2015
ΚΥΡΙΟ	ΚΥΡΙΑΚΟΥΛΗΣ (ΚΟ)	7,595,160	0.6	4.51	0.01	K	0.594	0.721	-17.61	0.05	-0.06	2015
ΜΙΝΟΑ	ΜΙΝΩΙΚΕΣ ΓΡΑΜΜΕΣ ΑΝΕ (ΚΟ)	106,980,050	2.25	256.75	0.57	X	2.40	2.40	0.00	0.17	0.17	2015
ΝΕΛ	ΝΕΛ (ΚΟ)	255,459,600	0.3	17.88	0.04	A	0.070	0.070	0.00	0.00	0.00	---
ΟΤΟΕΛ	ΑΥΤΟΗΕΛΛΑΣ (ΚΟ)	12,213,750	0.32	145.34	0.32	K	11.90	12.50	-4.80	2.27	1.53	2015
<b>Υπηρεσίες Ηλεκτρονικών Υπολογιστών</b>												
<b>6 Τίτλοι-Stocks, ΣΥΝΟΛΟ ΚΛΑΔΟΥ :</b>		<b>342,697,708</b>	<b>104.65</b>	<b>0.23</b>								
ΑΓΚΡΙ	ΑΛΦΑ ΓΚΡΙΣΙΝ Α.Ε. (ΚΟ)	14,870,100	0.3	0.46	0.00	E	0.031	0.031	0.00	-0.19	-0.19	2015
ΑΛΤΕΚ	ΑΛΤΕΚ (ΚΟ)	215,246,452	0.3	2.58	0.01	A	0.012	0.012	0.00	-0.05	-0.06	---
ΒΥΤΕ	ΒΥΤΕ COMPUTER (ΚΟ)	15,816,009	0.3	4.89	0.01	K	0.309	0.300	3.00	-0.08	-0.07	2015
ΚΟΥΑΛ	QUALITY & RELIABILITY (ΚΟ)	27,345,120	0.47	9.05	0.02	K	0.331	0.331	0.00	-0.07	-0.05	2015
ΚΟΥΕΣ	QUEST ΣΥΜΜΕΤΟΧΩΝ (ΚΟ)	11,921,531	3.32	80.83	0.18	K	6.78	6.00	13.00	0.16	-0.07	2015
ΛΟΓΟΣ	LOGISMOS (ΚΟ)	4,740,000	0.86	1.22	0.00	K	0.257	0.270	-4.81	0.00	0.00	2015
ΠΡΟΦ	PROFILE (ΚΟ)	11,812,193	0.47	5.37	0.01	K	0.455	0.432	5.32	0.08	0.08	2015
ΠΣΥΣΤ	PC SYSTEMS (ΚΟ)	40,946,303	0.36	0.25	0.00	A	0.006	0.006	0.00	-0.12	-0.12	---
<b>Διαδίκτυο</b>												
<b>1 Τίτλοι-Stocks, ΣΥΝΟΛΟ ΚΛΑΔΟΥ :</b>		<b>110,097,185</b>	<b>28.41</b>	<b>0.06</b>								
ΦΟΡΘ	FORTHNET (ΚΟ)	110,097,185	0.3	28.41	0.06	E	0.258	0.313	-17.57	-0.45	-0.49	2015
<b>Λογισμικό</b>												
<b>3 Τίτλοι-Stocks, ΣΥΝΟΛΟ ΚΛΑΔΟΥ :</b>		<b>22,637,180</b>	<b>54.27</b>	<b>0.12</b>								
ΙΛΥΔΑ	ΙΛΥΔΑ (ΚΟ)	9,090,000	0.9	3.97	0.01	K	0.437	0.437	0.00	-0.05	-0.03	2015
ΚΟΜΠ	COMPUCON (ΚΟ)	1,130,180	0.44	0.01	0.00	Δ	0.006	0.006	0.00	-0.17	-0.02	2015
ΜΛΣ	ΜΛΣ ΠΛΗΡΟΦΟΡΙΚΗ (ΚΟ)	12,417,000	0.37	50.29	0.11	K	4.05	4.00	1.25	0.00	0.00	2015
<b>Υλικό Υπολογιστών</b>												
<b>3 Τίτλοι-Stocks, ΣΥΝΟΛΟ ΚΛΑΔΟΥ :</b>		<b>43,220,700</b>	<b>87.34</b>	<b>0.19</b>								
ΙΝΤΕΤ	ΙΝΤΕΡΤΕΚ (ΚΟ)	11,233,200	0.73	1.79	0.00	K	0.159	0.185	-14.05	0.30	0.31	2015
ΠΛΑΪΣ	ΠΛΑΪΣΙΟ COMPUTERS (ΚΟ)	22,080,000	0.33	83.90	0.19	K	3.80	3.97	-4.28	0.42	0.31	2015
ΣΠΙ	CPI (ΚΟ)	9,907,500	0.3	1.65	0.00	K	0.167	0.188	-11.17	0.00	0.00	2016

P/E	Προ φόρων before tax	Μετα φόρων after tax	Μέρισμα / Προμήρεια 2014		Μέρισμα / Προμήρεια 2015	Μερίσματα/απόδοση Dividend Yield (%) <sup>(14)</sup>	Διακυμάνσεις Τιμών Δεκεμβρίου Monthly Price in December		Διακυμάνσεις Τιμών από 1/1/2016 Price Range since 1.1.2016	Αξία Συναλλαγών Value of Transactions <sup>(6)</sup> , <sup>(9)</sup>	Όγκος Συναλλαγών Transactions Volume <sup>(7)</sup>	Αριθμός Πράξεων Number of Trades	Μηνιαία Ευρωεπιχειρησιμότητα Monthly Marketability (%)	Securities <sup>(1)</sup>
			Dividend / Interim	Dividend / Interim			Κατώτερη Low	Ανώτερη High						
<b>Specialty Retailers</b>														
										39,267,225.66	2,257,585	12,958	1.59	: TOTAL OF SECTOR
4.1	6.1	---	---	---	---	0.65	0.72	0.58	0.80	17,580.34	25,624	36	0.20	AS COMPANY SA (CR)
---	---	---	---	---	---	0.64	0.64	0.64	0.64	0.00	0	0	0.00	MICROLAND COMPUTERS SA (CR)
17.1	16.6	---	---	---	---	0.36	0.49	0.23	0.57	13,686.09	33,812	58	0.29	MOTODYNAMICS S.A. (CR)
7.1	8.4	---	---	---	---	0.60	0.92	0.60	1.11	1,619.17	1,987	26	0.03	NAKAS MUSIC
---	---	---	---	---	---	0.30	0.43	0.17	0.56	31,085.36	88,057	171	0.40	REVOIL (CR)
---	---	---	---	---	---	0.20	0.21	0.16	5.64	94.29	449	3	0.01	SFAKIANAKIS SA (CR)
5.1	6.2	0.10	---	---	---	17.35	20.32	12.50	22.40	39,203,160.41	2,107,656	12,664	3.15	FOLLI FOLLIE (CR)
<b>Broadcasting &amp; Entertainment</b>														
										31,701.20	380,749	80	0.26	: TOTAL OF SECTOR
---	---	---	---	---	---	0.07	0.13	0.03	0.13	31,701.20	380,749	80	0.79	AUDIO VISUAL ENTERPRISES (CR)
---	---	---	---	---	---	0.06	0.06	0.05	0.07	0.00	0	0	0.00	TELETIPOS SA (CR)
<b>Publishing</b>														
										598.99	7,044	89	0.01	: TOTAL OF SECTOR
40.4	64.4	---	---	---	---	0.54	0.82	0.54	1.21	389.51	662	7	0.00	ATTICA PUBLICATIONS SA (CR)
---	---	---	---	---	---	0.01	0.01	0.01	0.15	2.79	290	2	0.00	LIVANIS SA (CR)
---	---	---	---	---	---	0.04	0.07	0.04	0.10	26.38	580	13	0.00	NAYTEMPORIKI PUBLISHING SA(CR)
---	---	---	---	---	---	0.03	0.10	0.03	0.14	180.31	5,512	67	0.03	PEGASUS PUBLISHING S.A. (CR)
---	---	---	---	---	---	0.01	0.01	0.01	0.01	0.00	0	0	0.00	TECHNICAL PUBLICATIONS SA (CR)
<b>Gambling</b>														
										92,725,526.35	13,270,318	23,266	2.29	: TOTAL OF SECTOR
7.2	---	---	---	---	---	1.01	1.12	0.82	1.39	2,313,355.75	2,198,708	1,322	1.38	INTRALOT (CR)
8.6	12.3	0.57	0.40	4.76	8.01	8.85	5.16	8.97	90,388,094.39	10,829,364	21,748	3.39	OPAP (CR)	
---	---	---	---	---	---	0.09	0.12	0.07	0.15	24,076.21	242,246	196	0.24	CENTRIC HOLDINGS (CR)
<b>Hotels</b>														
										84,480,043.18	14,576,318	636	11.73	: TOTAL OF SECTOR
---	---	---	---	---	---	5.30	5.48	2.90	5.48	8,362,009.62	1,532,706	544	1.89	ASTIR PALACE SA (CR)
71.9	34.9	---	---	---	---	9.00	10.00	5.64	12.00	76,096,857.43	13,042,071	29	97.30	IONIAN HOTELS SA (CR)
**	**	---	---	---	---	16.02	17.00	15.32	18.00	19,554.48	1,181	55	0.01	LAMPASA HOTEL SA (CR)
9.6	14.2	---	0.12	---	---	4.30	5.01	3.90	5.60	1,621.65	360	8	0.00	GEKE SA (CB)
<b>Travel &amp; Tourism</b>														
										1,577,496.96	466,777	342	0.06	: TOTAL OF SECTOR
11.5	24.2	---	---	---	---	0.06	0.07	0.05	0.10	19,361.93	309,086	130	0.17	ANEK LINES SA (CR)
**	**	---	---	---	---	0.42	0.42	0.35	1.04	0.00	0	0	0.00	ANEK LINES SA (PR, issue '90)
47.5	99.9	---	---	---	---	0.06	0.09	0.06	0.24	13.07	214	2	0.01	ANEK LINES SA (PR, issue '96)
2.9	2.9	---	---	---	---	0.76	0.90	0.49	1.40	20,345.71	24,713	89	0.01	ATTICA HOLDINGS (CR)
12.0	---	---	---	---	---	0.53	0.72	0.22	0.72	2,362.23	3,867	21	0.05	KIRIAKOULIS SHIPPING SA (CR)
11.9	12.1	---	---	---	---	2.39	2.40	2.00	2.45	9,887.73	4,129	23	0.00	MINOAN LINES SA (CR)
---	---	---	---	---	---	0.07	0.07	0.07	0.07	0.00	0	0	0.00	NEL SA (CR)
4.6	6.8	0.80	0.85	7.14	11.55	12.99	9.51	13.00	1,525,526.29	124,768	77	1.02	AUTOHELLAS SA (CR)	
<b>Computer Services</b>														
										272,094.12	124,897	368	0.04	: TOTAL OF SECTOR
---	---	---	---	---	---	0.03	0.03	0.02	0.04	15.50	500	1	0.00	ALPHA GRISSIN S.A. (CR)
---	---	---	---	---	---	0.01	0.01	0.01	0.01	0.00	0	0	0.00	ALTEC SA (CR)
---	---	---	---	---	---	0.29	0.31	0.26	0.32	210.17	700	7	0.00	BYTE COMPUTER SA (CR)
---	---	---	---	---	---	0.32	0.36	0.21	0.47	817.71	2,474	45	0.01	QUALITY & RELIABILITY SA (CR)
24.7	---	---	---	---	---	5.79	7.00	3.30	7.00	233,658.98	36,231	195	0.30	QUEST HOLDINGS (CR)
**	---	---	---	---	---	0.23	0.27	0.22	0.49	428.61	1,690	7	0.04	LOGISMOS S.A. (CR)
6.1	6.7	0.02	---	---	---	0.42	0.46	0.39	0.55	36,963.15	83,302	113	0.71	PROFILE SA (CR)
---	---	---	---	---	---	0.01	0.01	0.01	0.01	0.00	0	0	0.00	PC SYSTEMS SA (CR)
<b>Internet</b>														
										13,170.39	51,766	77	0.05	: TOTAL OF SECTOR
---	---	---	---	---	---	0.23	0.31	0.23	0.66	13,170.39	51,766	77	0.05	Forthnet (CR)
<b>Software</b>														
										715,484.16	180,081	936	0.80	: TOTAL OF SECTOR
---	---	---	---	---	---	0.44	0.44	0.40	0.59	0.00	0	0	0.00	ILYDA S.A. (CR)
---	---	---	---	---	---	0.01	0.01	0.01	0.02	1.96	327	2	0.03	COMPUCON SA (CR)
20.9	23.0	---	---	---	---	3.90	4.08	2.75	4.08	715,482.20	179,754	934	1.45	MLS MULTIMEDIA SA (CR)
<b>Computer Hardware</b>														
										347,646.64	232,729	776	0.54	: TOTAL OF SECTOR
0.6	0.6	---	---	---	---	0.14	0.20	0.12	0.38	26,580.76	147,137	87	1.31	INTERTECH SA (CR)
10.1	14.1	---	0.08	2.11	3.64	4.05	3.64	4.75	320,594.28	83,042	684	0.38	PLAISIO COMPUTERS SA (CR)	
24.0	53.4	---	---	---	---	0.17	0.19	0.09	0.20	471.60	2,550	5	0.03	CPI SA (CR)

Σύμβολο ΟΔΣΗΣ OASHS Code	Χρεόγραφα (1)	Αριθμός Εισηγμένων Χρεογράφων Number of Listed Securities (1)	Όνομαστική Αξία Χρημ/κή Αξία (Εκστ. Ευρώ) Market Capitalisation (Million Euro) (**)	% στη Συνολική Χρημ/κή Αξία% in Total Market Capitalisation	Κατηγορία - Category (\$)	No. Σημείωσης - Note Nr	Τιμή Κλεισίματος Closing Price	Τιμή Κλεισίματος Πρ. Μήνα Previous Month Closing Price	% Μεταβολή Μηνός % Monthly Price Change	Κέρδη ανά Μετοχή Profits per Share		Έτος γοήσης Fiscal year
										προ φόρων before tax	μετά φόρων after tax	
<b>Ηλεκτρονικός Εξοπλισμός Γραφείων</b>												
<b>1 Τίτλοι-Stocks, ΣΥΝΟΛΟ ΚΛΑΔΟΥ :</b>		<b>8,298,467</b>	<b>6.22</b>	<b>0.01</b>								
INTEK	INTEAL ΟΜΙΛΟΣ (ΚΟ)	8,298,467	0.4	6.22	0.01	K	0.750	0.880	-14.77	0.12	0.12	2015
<b>Αεροπορικές Εταιρείες</b>												
<b>1 Τίτλοι-Stocks, ΣΥΝΟΛΟ ΚΛΑΔΟΥ :</b>		<b>71,417,100</b>	<b>452.07</b>	<b>1.00</b>								
ΑΡΑΙΓ	ΑΕΡΟΠΟΡΙΑ ΔΙΓΑΙΟΥ (ΚΟ)	71,417,100	0.65	452.07	1.00	K	6.33	6.25	1.28	1.40	0.96	2015
<b>Εναλλακτικός Ηλεκτρισμός</b>												
<b>2 Τίτλοι-Stocks, ΣΥΝΟΛΟ ΚΛΑΔΟΥ :</b>		<b>191,981,400</b>	<b>381.49</b>	<b>0.84</b>								
ANEMC	ΕΛ.ΤΕΧ. ΑΝΕΜΟΣ Α.Ε. (ΚΟ)	82,667,000	0.3	74.32	0.16	K	0.899	0.846	6.26	0.15	0.09	2015
ΤΕΝΕΡΓ	ΤΕΡΝΑ ΕΝΕΡΓΕΙΑΚΗ (ΚΟ)	109,314,400	0.3	307.17	0.68	K	2.81	2.82	-0.35	0.28	0.16	2015
<b>Διαπραγματεύσιμα Αμοιβαία Κεφάλαια</b>												
<b>3 Τίτλοι-Stocks, ΣΥΝΟΛΟ ΚΛΑΔΟΥ :</b>		<b>11,896,182</b>	<b>0.00</b>	<b>0.00</b>								
ΑΔΑΚ	ALPHA ETF FTSE Athex Large Cap	619,082	---	---	0.00	ΔΑΚ	17.30	17.10	1.17	0.00	0.00	---
4 Τίτλο	NBGAM ETF ΓΔ Χ.Α.	10,888,550	---	---	0.00	ΔΑΚ	7.54	7.44	1.34	0.00	0.00	---
ΔΑΚΕΤ3	NBGAM ETF GREECE & TURKEY 30	388,550	---	---	---	ΔΑΚ	5.28	5.06	4.35	0.00	0.00	---
<b>Διαφοροποιημένες Ε.Ε.Α.Π.</b>												
<b>1 Τίτλοι-Stocks, ΣΥΝΟΛΟ ΚΛΑΔΟΥ :</b>		<b>10,500,000</b>	<b>58.49</b>	<b>0.13</b>								
INTEPKI	INTERCONTINENTAL (ΚΟ)	10,500,000	4	58.49	0.13	K	5.57	5.59	-0.36	0.00	0.00	---
<b>ΜΗ ΑΝΕΣΤΑΛΜΕΝΕΣ ΜΕΤΟΧΕΣ</b>		<b>46,340,943,956</b>	<b>45,238.61</b>	<b>100.00</b>								

P/E	Προ φόρων before tax	Μετα φόρων after tax	Μέρισμα / Προμήρεια 2014 Dividend / Interim	Μέρισμα / Προμήρεια 2015 Dividend / Interim	Μερισματοδόση Dividend Yield (%) (14)	Διακυμάνσεις Τιμών Δεκεμβρίου Monthly Price in December		Διακυμάνσεις Τιμών από 1/1/2016 Price Range since 1.1.2016		Αξία Συναλλαγών Value of Transactions (6), (8)	Όγκος Συναλλαγών Transactions Volume (7)	Αριθμός Πράξεων Number of Trades	Μηνιαία Ευροεπιμοιότητα Monthly Marketability (%)	Securities (1)	
						Κατώτερη Low	Ανώτερη High	Κατώτερη Low	Ανώτερη High						
<i>Electronic Office Equipment</i>															
										2,124.88		2,758	40	0.03	: TOTAL OF SECTOR
5.9	5.9					0.72	0.91	0.57	0.96	2,124.88		2,758	40	0.03	IDEAL GROUP SA (CR)
<i>Airlines</i>															
										5,500,429.65		867,307	4,432	1.21	: TOTAL OF SECTOR
4.9	7.1		0.70	0.70	11.06	6.08	6.63	5.84	9.06	5,500,429.65		867,307	4,432	1.21	AEGEAN AIRLINES (CR)
<i>Alternative Electricity</i>															
										1,893,184.82		1,293,146	3,278	0.67	: TOTAL OF SECTOR
4.5	7.4					0.82	0.92	0.53	0.92	763,070.91		879,572	951	1.06	ELTECH ANEMOS S.A. (CR)
8.8	15.4			0.09	3.33	2.59	2.86	1.92	3.05	1,130,113.91		413,574	2,327	0.38	TERNA ENERGY (CR)
<i>ETF</i>															
										28,086.61		3,328	66	0.03	: TOTAL OF SECTOR
						16.32	17.45	11.30	170.69	16,086.05		964	20	0.16	ALPHA ETF FTSE Athex Large Cap
						7.19	7.57	4.50	7.60	311.38		42	21	0.01	NBGAM ETF
						4.89	5.30	4.89	6.27	11,689.18		2,322	25	0.60	NBGAM ETF GREECE & TURKEY 30
<i>Diversified REITs</i>															
										277,344.28		50,239	12	0.48	: TOTAL OF SECTOR
						5.52	5.59	5.15	5.80	277,344.28		50,239	12	0.48	INTERCONTINENTAL (CR)
										1,204,026,902.60		1,966,418,323	378,585		



## ΕΠΕΞΗΓΗΣΗ ΠΙΝΑΚΩΝ EXPLANATION OF TABLES

$$\text{Spread Συνεδρίασης} = \frac{\sum (\text{Ask}_t - \text{Bid}_t) * \text{Time}_{\text{wt}} - \text{Time}_t}{(\text{Ask}_t + \text{Bid}_t) / 2 \sum \text{Time}_{\text{wt}} - \text{Time}_t}$$

Κωδικός ΟΑΣΗΣ  
Ticker Symbol  
H ελληνική ονομασία της μετοχής.  
Share's Greek Name.

Αριθμός εισηγμένων μετοχών στο τέλος του μήνα.  
Number of listed shares at the end of the month.

Η αγορά στην οποία ανήκει και διαπραγματεύεται η μετοχή.  
The market in which the share is listed and traded.

Τα προ φόρων και τα μετά φόρων κέρδη ανά μετοχή αντίστοιχα, βάσει του σταθμισμένου - λόγω των μεταβολών μετοχικού κεφαλαίου - αριθμού των μετοχών.  
Before tax and after tax profits per share respectively, according to the weighted - due to share capital changes - number of shares.

Χρηματιστηριακή αξία της εταιρίας στο τέλος του μήνα.  
Company's capitalisation at the end of the month.

Το ιστορικό κλείσιμο της μετοχής την τελευταία συνεδρίαση του μήνα.  
The historical closing price on the last session of the month.

Το έτος χρήσης στο οποίο αναφέρονται τα κέρδη ανά μετοχή και το P / E.  
The fiscal year that the profits per share and the P / E ratio refer to.

Σύμβολο ΟΑΣΗΣ OASHS Code	Χρεόγραφο (1)	Αριθμός Εισηγμένων Χρεογράφων Number of Listed Securities (2)	Ονομαστική Αξία Nominal Value	Χρηματική Αξία (Εκστ. Ευρώ) Market Capitalisation (Million Euro) (3,4,5)	% στη Συνολική Χρηματιστηριακή Αξία % in Total Market Capitalisation	Κατηγορία - Category (\$) No Σημείωσης - Note Nr	Τιμή Κλεισίματος Closing Price	Τιμή Κλεισίματος Πρ. Μήνα Previous Month Closing Price	% Μεταβολή Μηνός % Monthly Price Change	% Spread Μηνός % Monthly Spread	Κέρδη ανά Μετοχή Profits per Share		Έτος χρήσης Fiscal year
											προ φόρων before tax	μετά φόρων after tax	

Η ονομαστική αξία της μετοχής.  
Share's Nominal Value.

% της Χρηματιστηριακής αξίας στο σύνολο της  
% of the capitalisation on the market's total capitalisation.

Οι σημειώσεις παρατίθενται στο τέλος αυτού του πίνακα.  
The notes appear at the end of this table.

Η μερισματοπόδοση υπολογίζεται ως εξής:  
 $\text{Μερισματοπόδοση} = \frac{\text{Τιμή αποκοπέντος μερισματος τελευταίας χρήσης}}{\text{Αποπροσαρμοσμένη(*) τιμή κλεισίματος}}$

**Μεταβολή Μηνός (%)**  
 $\frac{\text{Τελευταία τιμή τρέχοντος μήνα} - \text{Τελευταία τιμή προηγούμενου μήνα (προσαρμοσμένη)} * 100}{\text{Τελευταία τιμή προηγούμενου μήνα (προσαρμοσμένη)}}$

The dividend yield is calculated as follows:  
 $\text{Dividend Yield} = \frac{\text{Last dividend's historical price}}{\text{Readjusted(*) closing price}}$

**Monthly Price Change (%)**  
 $\frac{\text{Closing price on present month's last session} - \text{Closing price on previous month's last}}{\text{Closing price on previous month's last}}$

Ο δείκτης Τιμή / Κέρδη ανά μετοχή (P/E) υπολογίζεται ως εξής:  
 $\text{P/E} = \frac{\text{Αποπροσαρμοσμένη(*) τιμή κλεισίματος}}{\text{Κέρδη είτε προ είτε μετά φόρων αντίστοιχα}}$

Τα στοιχεία έχουν προσαρμοστεί για τις τυχόν μεταβολές μετοχικού κεφαλαίου της μετοχής και τις συνακόλουθες προσαρμογές της τιμής ως εξής:  
 Προσαρμοσμένος όγκος συναλλαγών =  $\frac{\text{Ιστορική τιμή κλεισίματος} * \text{Ιστορικός όγκος συναλλαγών}}{\text{Προσαρμοσμένη τιμή κλεισίματος}}$

The ratio Price/Profits per share is calculated as follows:  
 $\text{P/E} = \frac{\text{Readjusted(*) closing price}}{\text{Profits per share either before or after tax respectively}}$

Adjusted volume of transactions =  $\frac{\text{Historical closing price} * \text{Historical volume of transactions}}{\text{Adjusted closing price}}$

P/E	Μέρισμα / Προμήρισμα 2008 Dividend / Interim Dividend 2008	Μέρισμα / Προμήρισμα 2009 Dividend / Interim Dividend 2009	Μερισματοπόδοση Dividend Yield (%) (1,4)	Διακυμάνσεις Τιμών από 1/1.2011 Price Range since 1.1.2011		Αξία Συναλλαγών Value of Transactions (6)	Συναλλαγές σε Τεμάχια Shares Transactions in Items (7)	Αριθμός Πράξεων Number of Trades	Μηνιαία Εμπορευσιμότητα Monthly Marketability (%)	Securities (1)
				Κατώτερη Low	Ανώτερη High					

Η τιμή του μερισματος / προμερισματος της μετοχής κατά την τελευταία χρήση και την προηγούμενη χρήση αντίστοιχα.  
Dividend's price (or Interim dividend) during the last and previous fiscal year respectively.

Η μηνιαία αξία συναλλαγών της  
Share's monthly value of

Η κατώτερη και ανώτερη προσαρμοσμένη τιμή κλεισίματος της μετοχής σε  
The lowest and highest share's adjusted closing price on month and year basis

Ο αριθμός των  
The number of

Η μηνιαία εμπορευσιμότητα υπολογίζεται ως εξής:  
 $\text{Μηνιαία εμπορευσιμότητα} = \frac{\text{Προσ/μέγος όγκος συναλλαγών κατά τη διάρκεια του μήνα} * 100}{\text{Αριθμός μετοχών την τελευταία ημέρα του μήνα}}$

Η μηνιαία εμπορευσιμότητα υπολογίζεται ως εξής:  
 $\text{Monthly marketability} = \frac{\text{Adjusted volume of transactions within the month}}{\text{Number of shares on the last day of the month}} * 100$

Η αγγλική ονομασία  
Share's Name in English.

(\*) Προσαρμοσμένη τιμή = Ιστορική τιμή κλεισίματος \* Συντελεστής προσαρμογής - Adjusted price = Historical closing price \* Adjustment co-efficient  
 Αποπροσαρμοσμένη τιμή = Ιστορική τιμή κλεισίματος \* (1 / Συντελεστής προσαρμογής) - Readjusted price = Historical closing price \* (1 / Adjustment co-efficient)  
 Όπου : Συντελεστής προσαρμογής = Προσαρμοσμένη τιμή κλεισίματος / Ιστορική τιμή κλεισίματος την ημέρα πραγματοποίησης της μεταβολής μετοχικού κεφαλαίου -  
 Where: Adjustment co-efficient = Adjusted closing price / Historical closing price on the day of the share capital change realisation

Αρχής γενομένης του Μηνιαίου Στατιστικού Δελτίου του Ιανουαρίου 2002 για την προσαρμογή των τιμών των μετοχών στις περιπτώσεις εταιρικών πράξεων χρησιμοποιείται η μεθοδολογία του Σταθερού Συντελεστή σύμφωνα με την οποία οι ιστορικές τιμές προγενέστερων της ημερομηνίας αποκοπής δικαιώματος εταιρικής πράξης, πολλαπλασιάζονται με τον σταθερό συντελεστή προσαρμογής όπως αυτός προκύπτει κατά την ημερομηνία αποκοπής. - Adjustments made to share prices following a corporate action, are made through the use of a fixed co-efficient method, whereby prices of the share, during the period prior to the corporate action, are multiplied by the co-efficient.

## ΣΗΜΕΙΩΣΕΙΣ ΜΕΤΟΧΩΝ - STOKS NOTES

1	Συντμήσεις - Abbreviations: Κ = Κοινές = Com. = Common., Πρ. = Προνομιούχες = Pref. = Preferred., Ον. = Ονομαστικές = Reg. = Registered., Αν. = Ανώνυμες = Bear. = Bearer.	***	Τα στοιχεία αφορούν σε σύνολα εταιριών και όχι σε επιμέρους μετοχικές εκδόσεις - Data concern total value of the companies. Επίσης, για την εταιρεία TRASTOR Α.Ε.Ε. ΑΚΙΝΗΤΗΣ ΠΕΡΙΟΥΣΙΑΣ (ΚΟ) η χρηματιστηριακή αξία αναφέρεται στον νέο αριθμό μετοχών - Also TRASTOR REAL ESTATE INVESTMENT COMPANY (CR) the market value refers to the new number of stocks.
14	Η Μερισματαπόδοση προκύπτει από το τελευταίο αποκοπέν μέρισμα (και όχι από τυχόν προμέρισμα) - The Dividend Yield results from the last distributed dividend (and not from any interim dividend).	**	To P/E είναι μεγαλύτερο από 100. - P/E is higher than 100.
\$	Κ= ΚΥΡΙΑ ΑΓΟΡΑ - MAIN MARKET, Χ=ΚΑΤΗΓΟΡΙΑ ΧΑΜΗΛΗΣ ΔΙΑΣΠΟΡΑΣ - LOW DISPERSION, Ε= ΚΑΤΗΓΟΡΙΑ ΕΠΙΤΗΡΗΣΗΣ - SURVEILLANCE, Δ= ΠΡΟΣ ΔΙΑΓΡΑΦΗ - UNDER DELETION, Α= ΚΑΤΑΣΤΑΣΗ ΑΝΑΣΤΟΛΗΣ - SUSPENSION STAUS - Δ = ΔΙΑΠΡΑΓΜΑΤΕΥΣΙΜΑ ΑΜΟΙΒΑΙΑ ΚΕΦΑΛΑΙΑ - EXCHANGE TRADED	9	Στην αξία συναλλαγών των μετοχών συμπεριλαμβάνεται και η αξία των δικαιωμάτων, ενώ στα τεμάχια όχι. - The value of stocks' transactions also includes the rights' transactions while the volume of transactions are not include them.
(*)	Στην περίπτωση του Δ.Α.Κ ο όρος μερίδια αντικαθιστά τον όρο χρεόγραφα - In the case of ETFs the term "Units" replaces the term securities.	10	Στην Αξία Συναλλαγών των Μετοχών περιλαμβάνονται όλοι οι τύποι Πακέτων - All Blocks Methods' Transactions Value are included.

ΣΤΑΘΜΙΣΜΕΝΟ P/E (μετά φόρων) ΤΩΝ ΕΠΙΜΕΡΟΥΣ ΚΛΑΔΩΝ ΚΑΙ ΣΥΝΟΛΟΥ ΤΗΣ ΑΓΟΡΑΣ  
 SECTORAL AND COMPOSITE WEIGHTED P/E RATIO (after tax) \*

	2015												2016	
	Δεκ. Dec.	Ιαν. Jan.	Φεβ. Feb.	Μάρ. Mar.	Απρ. Apr.	Μάι. May	Ιούν. Jun.	Ιούλ. Jul.	Αύγ. Aug.	Σεπ. Sep	Οκτ. Oct	Νοέμ. Nov.	Δεκ. Dec.	
Τράπεζες	42.9	42.9	42.9	42.9	42.9	42.9	42.9	42.9	42.9					Banks
Επενδυτικές Υπηρεσίες	14.5	14.5	14.5	14.5	14.5	14.5	14.5	14.5	14.5	38.3	38.3	38.3	38.3	Investment Services
Ασφάλειες Ιδιοκτησίας & Ζημιών	3.8	3.8	3.8	3.8	3.8	3.8	3.8	3.8	3.8	3.4	3.4	3.4	3.4	Property & Casualty Insurance
Εμπορικά Οχήματα και Φορτηγά	10.8	10.7	11.0	11.0	10.9	10.8	10.7	11.3	10.9	29.0	28.2	28.9	29.4	Commercial Vehicles & Trucks
Μηχανήματα Βιομηχανικού Εξοπλισμού	5.0	5.0	5.0	5.0	5.0	5.0	5.0	5.0	5.0	5.9	5.9	5.9	6.0	Industrial Machinery
Προμηθευτές Βιομηχανίας	26.3	26.0	27.5	24.9	25.2	22.5	26.3	27.3	30.2	9.9	9.8	10.0	9.7	Industrial Suppliers
Υλικά Συσκευασίας	6.3	6.3	6.3	6.3	6.3	6.3	6.3	6.3	6.3	9.1	9.0	9.0	9.0	Containers & Packaging
Υπηρεσίες Μεταφορών	27.8	27.9	27.9	27.3	28.3	28.3	28.3	28.6	28.4	31.0	31.1	31.4	31.8	Transportation Services
Υποστηρικτικές Υπηρεσίες προς Επιχειρήσεις	22.3	22.2	20.2	22.1	21.2	19.8	19.0	20.6	20.8	6.6	6.6	6.6	6.6	Business Support Services
Εξειδικευμένο Λιανικό Εμπόριο	12.2	12.2	12.2	12.2	12.2	12.2	12.2	12.2	12.2	6.2	6.2	6.2	6.3	Specialty Retailers
Κατασκευές	20.9	19.6	21.0	21.7	23.0	22.5	22.8	22.6	22.3	11.1	11.1	11.1	11.1	Heavy Construction
Οικοδομικά Υλικά & Εξαρτήματα	42.5	42.6	42.4	42.4	42.7	42.5	42.1	42.3	42.5	39.5	39.4	39.4	39.4	Building Materials & Fixtures
Εκδόσεις	32.6	32.6	32.6	32.6	32.6	32.6	32.6	32.6	32.6	64.4	64.4	64.4	64.4	Publishing
Καθετοποιημένες Εταιρ. Πετρελαίου & Φυσικού Αερίου	17.8	17.8	17.8	17.8	17.8	17.8	17.8	17.8	17.8	27.1	27.1	27.1	27.0	Integrated Oil & Gas
Είδη Προσωπικής Φροντίδας	15.4	15.4	15.4	15.4	15.4	15.4	15.4	15.4	15.4	14.5	14.5	14.5	14.5	Personal Products
Καπνός	8.9	8.9	8.9	8.9	8.9	8.9	8.9	8.9	8.9	12.8	12.8	12.8	12.8	Tobacco
Παιχνίδια	11.4	11.4	11.4	11.4	11.4	11.4	11.4	11.4	11.4	12.6	12.6	12.6	12.6	Toys
Ρουχισμός & Αξεσουάρ	2.6	2.6	2.6	2.7	2.7	2.8	2.8	2.9	3.0					Clothing & Accessories
Αλουμίνιο	8.5	8.5												Aluminum
Μη Σιδηρούχα Μέταλλα	4.8	4.8	4.8	4.8	4.8	4.8	4.8	4.8	4.8	5.7	5.7	5.7	5.7	Nonferrous Metals
Ορυχεία	0.5	0.5	0.5	0.5	0.5	0.5	0.5	0.5	0.5	0.5	0.5	0.5	0.5	General Mining

ΣΤΑΘΜΙΣΜΕΝΟ P/E (μετά φόρων) ΤΩΝ ΕΠΙΜΕΡΟΥΣ ΚΛΑΔΩΝ ΚΑΙ ΣΥΝΟΛΟΥ ΤΗΣ ΑΓΟΡΑΣ  
SECTORAL AND COMPOSITE WEIGHTED P/E RATIO (after tax) \*

	2015												2016	
	Δεκ. Dec.	Ιαν. Jan.	Φεβ. Feb.	Μάρ. Mar.	Απρ. Apr.	Μάι. May	Ιούν. Jun.	Ιούλ. Jul.	Αύγ. Aug.	Σεπ. Sep	Οκτ. Oct	Νοέμ. Nov.	Δεκ. Dec.	
Ξενοδοχεία										30.0	30.5	29.9	30.3	Hotels
Ταξίδια & Τουρισμός	14.4	15.7	15.4	15.0	16.9	17.0	17.5	16.9	16.6	8.3	8.4	8.3	8.4	Travel & Tourism
Τυχερά Πακνίδια	14.3	14.3	14.3	14.3	14.3	14.3	14.3	14.3	14.3	12.3	12.3	12.3	12.3	Gambling
Εξοπλισμός Τηλεπικοινωνιών	4.8	4.2	4.3	3.9	4.1	3.7	3.9	3.8	3.8	10.4	10.4	10.4	10.4	Telecommunications Equipment
Ηλεκτρονικός Εξοπλισμός Γραφείων	6.5	6.5	6.5	6.5	6.5	6.5	6.5	6.5	6.5	5.9	5.9	5.9	5.9	Electronic Office Equipment
Λογισμικό	30.2	30.2	30.2	30.2	30.2	30.2	30.2	30.2	30.2	23.0	23.0	23.0	23.0	Software
Υλικό Υπολογιστών	7.7	7.7	7.7	7.7	7.7	7.7	7.7	7.7	7.8	14.5	14.5	14.6	14.5	Computer Hardware
Υπηρεσίες Ηλεκτρονικών Υπολογιστών	26.1	26.2	26.5	26.5	26.9	26.8	27.0	27.3	27.4	6.7	6.7	6.7	6.7	Computer Services
Σταθερή Τηλεφωνία	16.4	16.4	16.4	16.4	16.4	16.4	16.4	16.4	16.4	35.2	35.2	35.2	35.2	Fixed Line Telecommunications
Γεωργία & Αλιεία	2.3	1.7	1.4	1.3	1.2	1.0	1.1	1.2	1.3	4.6	4.5	4.8	5.0	Farming Fishing & Plantations
Τρόφιμα	13.0	12.6	12.5	12.5	12.8	12.7	12.7	12.6	12.8	20.9	21.8	21.9	20.8	Food Products
Ιατρικός Εξοπλισμός	2.3	2.3	2.3	2.3	2.3	2.3	2.3	2.3	2.3	1.2	1.2	1.2	1.2	Medical Equipment
Συμβατικός Ηλεκτρισμός	13.7	13.7	13.7	13.7	13.7	13.7	13.7	13.7	13.7					Conventional Electricity
Υδρευση	14.4	14.4	14.2	14.2	14.2	14.4	14.5	14.5	14.4	11.5	11.5	11.5	11.5	Water
Βασικά Χημικά	7.2	7.2	7.2	7.2	7.2	7.2	7.2	7.2	7.2	9.6	9.6	9.6	9.6	Commodity Chemicals
Εξειδικευμένα Χημικά	8.1	8.0	8.0	8.0	7.9	8.1	8.0	8.1	8.1	8.0	8.0	7.9	7.8	Specialty Chemicals
Υπηρεσίες Ακίνητης Περιουσίας	14.4	14.4	14.4	14.4	14.4	14.4	14.4	14.4	14.4	16.4	16.4	16.4	16.4	Real Estate Services
Ε.Ε.Α.Π. Βιομηχανικών & Επαγγελματικών Χώρων	26.8	26.8	26.8	26.8	26.8	26.8	26.8	26.8	26.8	30.1	30.1	30.1	30.1	Industrial & Office REITs
Εξειδικευμένες Ε.Ε.Α.Π.	14.9	14.9	14.9	14.9	14.9	14.9	14.9	14.9	14.9	12.0	12.0	12.0	12.0	Specialty REITs
Αεροπορικές Εταιρείες	6.1	6.1	6.1	6.1	6.1	6.1	6.1	6.1	6.1	7.1	7.1	7.1	7.1	Airlines
Εναλλακτικός Ηλεκτρισμός	31.0	30.3	30.7	31.3	31.2	31.0	30.8	31.0	30.9	14.0	14.0	13.9	13.8	Alternative Electricity
<b>ΣΥΝΟΛΟ</b>	<b>6.9</b>	<b>6.7</b>	<b>6.5</b>	<b>6.7</b>	<b>6.8</b>	<b>6.8</b>	<b>6.5</b>	<b>6.5</b>	<b>6.6</b>	<b>6.7</b>	<b>6.7</b>	<b>6.7</b>	<b>6.7</b>	<b>TOTAL</b>
Διαφοροποιημένες Ε.Ε.Α.Π.														Diversified REITs

\* Για τη στάθμιση του P/E λαμβάνεται υπόψη η κεφαλαιοποίηση των εισηγμένων εταιριών σε σχέση με το άθροισμα της κεφαλαιοποίησης του κλάδου. - In the calculation of the weighted composite and sectoral P/E ratio the market value of each listed company, compared to the each market value each sector is taken into consideration. Με βάση την τιμή κλεισίματος στο τέλος του μήνα - Based on the closing price at the end of each month.

**Σημείωση:** Εταιρίες που παρουσίασαν "Ζημιές" ή P/E μεγαλύτερο ή ίσο του 100 δεν λαμβάνονται υπόψη. - Companies with "Losses" as well as with P/E ratio over or equal to 100 points are not taken into consideration.

ΣΤΑΘΜΙΣΜΕΝΗ ΜΕΡΙΣΜΑΤΑΠΟΔΟΣΗ ΤΩΝ ΕΠΙΜΕΡΟΥΣ ΚΛΑΔΩΝ ΚΑΙ ΣΥΝΟΛΟΥ ΤΗΣ ΑΓΟΡΑΣ  
SECTORAL AND COMPOSITE WEIGHTED D.Y. RATIO \*

	2015												2016	
	Δεκ. Dec.	Ιαν. Jan.	Φεβ. Feb.	Μάρ. Mar.	Απρ. Apr.	Μάι. May	Ιούν. Jun.	Ιούλ. Jul.	Αύγ. Aug.	Σεπ. Sep	Οκτ. Oct	Νοέμ. Nov.	Δεκ. Dec.	
Τράπεζες	7.3			7.3	6.8	6.1	7.0	7.1	6.5	6.8	6.6	6.6	6.3	Banks
Επενδυτικές Υπηρεσίες	4.0					2.0	2.4	2.5	2.4	2.5	2.3	2.2	2.1	Investment Services
Ασφάλειες Ιδιοκτησίας & Ζημιών							3.5	3.8	3.3	3.3	3.0	3.1	3.1	Property & Casualty Insurance
Μηχανήματα Βιομηχανικού Εξοπλισμού	7.0					1.5	1.7	1.6	1.6	1.6	1.6	1.7	1.9	Industrial Machinery
Προμηθευτές Βιομηχανίας	6.5							2.9	3.0	3.1	3.2	2.9	2.9	Industrial Suppliers
Υλικά Συσκευασίας	6.9					9.4	9.9	10.8	9.6	10.0	7.6	7.1	7.3	Containers & Packaging
Υπηρεσίες Μεταφορών	3.7							1.6	1.7	1.7	1.7	1.7	1.7	Transportation Services
Υποστηρικτικές Υπηρεσίες προς Επιχειρήσεις	57.2							15.0	10.2	10.4	9.2	9.6	9.5	Business Support Services
Εξειδικευμένο Λιανικό Εμπόριο	0.6													Specialty Retailers
Κατασκευές								9.4	9.3	9.6	8.8	8.6	9.3	Heavy Construction
Οικοδομικά Υλικά & Εξαρτήματα	1.3						1.7	1.6	1.5	1.5	1.5	1.5	1.4	Building Materials & Fixtures
Διωλιστήρια							6.6	6.2	6.4	6.5	6.0	5.3	5.0	Exploration & Production
Καθετοποιημένες Εταιρ. Πετρελαίου & Φυσικού Αερίου							22.9	18.2	18.0	18.8	23.1	17.4	16.0	Integrated Oil & Gas
Είδη Προσωπικής Φροντίδας	1.9				1.8	1.6	1.9	1.8	1.7	1.6	1.6	1.5	1.4	Personal Products
Καπνός	3.7							3.3	3.3	3.3	3.6	3.3	3.3	Tobacco
Παιχνίδια	1.9											2.7	2.4	Toys
Ορυχεία	18.1													General Mining
Χάλυβας	3.5								3.9	15.7	15.6	16.1	14.5	Steel
Ταξίδια & Τουρισμός	7.7						7.4	7.2	7.3	7.3	7.2	6.8	7.1	Travel & Tourism

ΣΤΑΘΜΙΣΜΕΝΗ ΜΕΡΙΣΜΑΤΑΠΟΔΟΣΗ ΤΩΝ ΕΠΙΜΕΡΟΥΣ ΚΛΑΔΩΝ ΚΑΙ ΣΥΝΟΛΟΥ ΤΗΣ ΑΓΟΡΑΣ  
SECTORAL AND COMPOSITE WEIGHTED D.Y. RATIO \*

	2015												2016	
	Δεκ. Dec.	Ιαν. Jan.	Φεβ. Feb.	Μάρ. Mar.	Απρ. Apr.	Μάι. May	Ιούν. Jun.	Ιούλ. Jul.	Αύγ. Aug.	Σεπ. Sep	Οκτ. Oct	Νοέμ. Nov.	Δεκ. Dec.	
Τυχερά Παγινίδια	8.7	10.4	11.5	11.4	10.6	5.4	6.4	5.6	5.3	5.3	5.2	4.6	4.8	Gambling
Υλικό Υπολογιστών						1.8	1.9	1.9	1.9	2.0	2.0	2.0	2.1	Computer Hardware
Υπηρεσίες Ηλεκτρονικών Υπολογιστών	4.0													Computer Services
Σταθερή Τηλεφωνία	0.9						1.2	1.2	1.2	1.3	1.2	1.2	1.1	Fixed Line Telecommunications
Αναψυκτικά	1.8						2.2	2.2	2.0	1.9	2.0	2.0	1.9	Soft Drinks
Τρόφιμα	3.0						1.5	1.5	2.8	2.8	2.9	2.6	2.4	Food Products
Συμβατικός Ηλεκτρισμός	1.3													Conventional Electricity
Υδρευση	4.7						6.0	5.8	6.0	6.1	6.0	6.0	5.8	Water
Βασικά Χημικά														Commodity Chemicals
Εξειδικευμένα Χημικά	1.0								2.8	2.7	2.4	2.4	2.4	Specialty Chemicals
Ε.Ε.Α.Π. Βιομηχανικών & Επαγγελματικών Χώρων					5.3	4.5	5.3	5.4	5.1	5.1	5.2	4.8	5.0	Industrial & Office REITs
Εξειδικευμένες Ε.Ε.Α.Π.	4.1			4.3	4.2	4.3	4.5	4.5	4.5	4.7	4.5	4.0	4.1	Specialty REITs
Αεροπορικές Εταιρείες	10.3					9.0	11.4	9.8	10.0	11.6	11.9	11.2	11.1	Airlines
Εναλλακτικός Ηλεκτρισμός						3.3	3.9	3.5	3.5	3.6	3.4	3.3	3.3	Alternative Electricity
<b>ΣΥΝΟΛΟ</b>	<b>1.0</b>	<b>3.5</b>	<b>3.8</b>	<b>3.1</b>	<b>2.5</b>	<b>1.6</b>	<b>1.1</b>	<b>1.0</b>	<b>1.0</b>	<b>1.0</b>	<b>1.0</b>	<b>1.0</b>	<b>0.9</b>	<b>TOTAL</b>

\* Για τη στάθμιση της D.Y. λαμβάνεται υπόψη η κεφαλαιοποίηση των εισηγμένων εταιριών σε σχέση με το άθροισμα της κεφαλαιοποίησης του κλάδου. - In the calculation of the weighted composite and sectoral D.Y. ratio the market value of each listed company, as compared to the total amount of market value in each sector is taken into consideration. Με βάση την τιμή κλεισίματος στο τέλος του μήνα - Based on the closing price at the end of the month.

Οι 10 Μετοχές με τα μεγαλύτερα και μικρότερα (μετά φόρων) P/Es κατά την 30/12/2016  
10 Stocks with the Highest and Lowest (after tax) P/Es on 30/12/2016 (\*)

ΜΕΤΟΧΗ - SHARE NAME	P/E	ΜΕΤΟΧΗ - SHARE NAME	P/E
ΑΝΕΚ (ΠΟ '96) - ANEK LINES SA (PR, issue '96)	99.95	ΝΗΡΕΥΣ (ΚΟ) - NIREFS SA (CR)	0.11
ΑΤΤΙΚΕΣ ΕΚΔΟΣΕΙΣ (ΚΟ) - ATTICA PUBLICATIONS SA (CR)	64.40	ΔΙΟΝΙΣ (ΚΟ) - DIONIC (CR)	0.16
CRPI (ΚΟ) - CRPI SA (CR)	53.36	MERMEREN KOMB. A.D. PR. (ΕΛΠ) - MERMEREN KOMB. A.D. PR. (GDR)	0.53
ΓΑΛΑΞΙΔΙ (ΚΟ) - GALAXIDI S.A. (CR)	46.89	ΙΝΤΕΡΤΕΚ (ΚΟ) - INTERTECH SA (CR)	0.58
ΛΟΥΛΗ ΜΥΛΟΙ (ΚΟ) - LOULIS MILLS SA (CR)	46.22	MEDICON ΕΛΛΑΣ (ΚΟ) - MEDICON S.A (CR)	1.16
ΠΕΤΡΟΠΟΥΛΟΣ ΠΕΤΡΟΣ (ΚΟ) - PETROPOULOS PETROS (CR)	43.43	ΝΤΡΟΥΚΦΑΡΜΠΕΝ ΕΛΛΑΣ (ΚΟ) - DRUCKFARBEN HELLAS (CR)	1.56
ΤΙΤΑΝ (ΚΟ) - TITAN CEMENT (CR)	42.23	ΠΕΡΣΕΥΣ (ΚΟ) - PERSEUS SA (CR)	2.03
ΟΛΠ (ΚΟ) - P.P.A. S.A. (CR)	41.43	ΑΤΤΙΚΑ ΣΥΜΜΕΤΟΧΩΝ (ΚΟ) - ATTICA HOLDINGS (CR)	2.89
ΕΛΛΗΝ. ΧΡΗΜΑΤΙΣΤΗΡΙΑ-Χ.Α. (ΚΟ) - HELLENIC EXCHANGES-A.S.E. (CF)	38.33	PAPERPACK (ΚΟ) - PAPERPACK (CR)	3.05
ΟΤΕ (ΚΟ) - ΟΤΕ (CR)	35.19	ΕΥΡΩΠΑΪΚΗ ΠΙΣΤΗ (ΚΟ) - EUROPEAN RELIANCE INSUR. (CR)	3.43

\* Εξαιρούνται οι Μετοχές με P/E αρνητικό ή >= 100 - The Shares, whose P/E is negative or >= 100 are not Included.

Μετοχές με τις μεγαλύτερες και μικρότερες Μερισματοδόσεις στο Χρηματιστήριο Αθηνών κατά την 30/12/2016  
Stocks with the Highest and Lowest Dividend Yields in the Athex Stock Exchange on 30/12/2016 (\*)

ΜΕΤΟΧΗ - SHARE NAME	Μερισ/δόση Divident Yield (%)	ΜΕΤΟΧΗ - SHARE NAME	
ΕΛΙΝΟΙΛ (ΚΟ) - ELINOIL S.A. (CR)	16.00	ΚΑΡΑΜΟΛΕΓΚΟΣ (ΚΟ) - KARAMOLEGOS SA (CR)	0.51
ΛΕΒΕΝΤΕΡΗΣ Ν. (ΠΑ) - N. LEVEDERIS SA (PB)	14.52	ΟΛΠ (ΚΟ) - P.P.A. S.A. (CR)	0.84
INFORM ΛΥΚΟΣ Π. (ΚΟ) - INFORM P. LYKOS SA (CR)	13.49	ΟΤΕ (ΚΟ) - ΟΤΕ (CR)	1.12
ΑΕΡΟΠΟΡΙΑ ΑΙΓΑΙΟΥ (ΚΟ) - AEGEAN AIRLINES (CR)	11.06	ΤΙΤΑΝ (ΚΟ) - TITAN CEMENT (CR)	1.39
ΕΚΤΕΡ (ΚΟ) - EKTER SA (CR)	9.32	ΚΕΠΕΝΟΥ ΜΥΛΟΙ (ΚΟ) - MILLS KEPENOS (CR)	1.39
PAPERPACK (ΚΟ) - PAPERPACK (CR)	7.33	ΣΑΡΑΝΤΗΣ ΓΡ. (ΚΟ) - GR. SARANTIS SA (CR)	1.44
ΕΥΑΘ (ΚΟ) - THESSALONIKA WATER & SEWERAGE	7.18	ΜΕΤΚΑ (ΚΟ) - ΜΕΤΚΑ (CR)	1.88
AUTOHELLAS (ΚΟ) - AUTOHELLAS SA (CR)	7.14	COCA-COLA HBC AG (ΚΟ) - CC HBC AG (CR)	1.93
ΕΛΛΑΔΟΣ ΤΡΑΠΕΖΑ (ΚΟ) - BANK OF GREECE (CR)	6.34	ΕΛΛΗΝ. ΧΡΗΜΑΤΙΣΤΗΡΙΑ-Χ.Α. (ΚΟ) - HELLENIC EXCHANGES-A.S.E. (CR)	2.10
ΕΥΔΑΠ (ΚΟ) - EYDAP S.A. (CR)	5.56	ΠΛΑΙΣΙΟ COMPUTERS (ΚΟ) - PLAISIO COMPUTERS SA (CR)	2.11

\* Χρήση 2015 - Fiscal Year 2015

Τα 10 χρεόγραφα με τις μεγαλύτερες και μικρότερες Μεταβολές Τιμής μέσα στο μήνα Δεκέμβριο 2016  
10 Securities with the Highest and Lowest Price Changes on December 2016 (\*)

ΜΕΤΟΧΗ - SHARE NAME	Μεταβ. Τιμής Pr.Change (%)	ΜΕΤΟΧΗ - SHARE NAME	Μεταβ. Τιμής Pr.Change (%)
PASAL Α.Ε. (ΚΟ) - PASAL DEVELOPMENT S.A. (CR)	154.05	ΠΗΓΑΣΟΣ ΕΚΔΟΤΙΚΗ Α.Ε. (ΚΟ) - PEGASUS PUBLISHING S.A. (CR)	-61.96
ΒΙΟΤΕΡ (ΚΟ) - ΒΙΟΤΕΡ SA (CR)	83.33	ΧΑΤΖΗΚΡΑΝΙΩΤΗ Ε. ΥΙΟΙ (ΚΟ) - CHATZIKRANIOTIS & SONS SA (CR)	-54.29
ΔΙΟΝΙΣ (ΚΟ) - DIONIC (CR)	74.16	ΒΑΡΒΑΡΕΣΟΣ (ΚΑ) - VARVARESSOS SA (CB)	-52.73
ΤΖΙΡΑΚΙΑΝ ΠΡΟΦΙΛ (ΚΑ) - GIRAKIAN PROFIL SA (CB)	66.67	ΦΙΕΡΑΤΕΞ (ΚΟ) - FIERATEX SA (CR)	-51.54
ΝΤΡΟΥΚΦΑΡΜΠΕΝ ΕΛΛΑΣ (ΚΟ) - DRUCKFARBEN HELLAS (CR)	66.67	ΑΤΤΙΚΑ ΒΑΝΚ Α.Τ.Ε. (ΚΟ) - ATTICA BANK S.A. (CR)	-49.12
ΕΛΒΙΕΜΕΚ (ΚΟ) - ELVIEMEK (CR)	56.67	ΝΑΥΤΕΜΠΟΡΙΚΗ (ΚΟ) - NAYTEMPORIKI PUBLISHING SA(CR)	-43.08
ΚΛΩΣ/ΓΙΑ ΝΑΥΠΑΚΤΟΥ (ΚΑ) - ΝΑΦΡΑΚΤΟΣ TEXTILE IND. SA (CB)	54.78	ΜΑΘΙΟΣ ΠΥΡΙΜΑΧΑ (ΚΟ) - MATHIOS REFRACTORY SA (CR)	-40.29
SATO ΑΕ (ΚΟ) - SATO SA (CR)	51.67	ΑΝΕΚ (ΠΟ '96) - ANEK LINES SA (PR, issue '96)	-34.88
ΕΒΡΟΦΑΡΜΑ (ΚΟ) - EVROFARMA SA (CR)	51.11	ΥΑΛΚΟ - ΚΩΝΣΤΑΝΤΙΝΟΥ (ΚΑ) - YALCO - CONSTANTINOU SA (CB)	-33.33
ΚΕΠΕΝΟΥ ΜΥΛΟΙ (ΚΟ) - MILLS KEPENOS (CR)	28.68	ΕΥΡΩΣΥΜΒΟΥΛΟΙ (ΚΟ) - EUROCONSULTANTS S.A. (CR)	-24.32

\* Οι Μεταβολές Τιμών έχουν λάβει υπόψη τις αποκοπές Μερισμάτων & Δικαιωμάτων - The Price Changes have considered the Divident  
Ακόμη, εξαιρούνται οι Μετοχές, που έχουν Μηδενικές Μεταβολές Τιμών - The Stocks whose Price Changes equal to zero are not co

Τα 10 χρεόγραφα με την μεγαλύτερη Αξία Συναλλαγών κατά το μήνα Δεκέμβριο 2016  
10 Securities with the highest Transactions Value on December 2016

ΜΕΤΟΧΗ - SHARE NAME	Αξία Συναλλαγών (Ευρώ) Value of Transactions (Euro)	Συμμετοχή * Participation (%)	Όγκος Συναλλαγών (Ευρώ) Transactions Volume (Euro)	Συμμετοχή * Participation (%)
ALPHA BANK (ΚΟ) - ALPHA BANK (CR)	237,505,636.84	19.73	127,199,062	6.47
ΕΘΝΙΚΗ ΤΡΑΠΕΖΑ (ΚΟ) - NATIONAL BANK (CR)	145,133,699.00	12.05	617,226,008	31.39
ΠΕΙΡΑΙΩΣ ΤΡΑΠΕΖΑ (ΚΟ) - PIRAEUS BANK (CR)	113,073,781.49	9.39	539,576,200	27.44
ΟΤΕ (ΚΟ) - ΟΤΕ (CR)	111,007,891.21	9.22	12,640,859	0.64
ΤΡΑΠΕΖΑ EUROBANK ERGASIAS (ΚΟ) - EUROBANK ERGASIAS (CR)	103,456,763.03	8.59	151,015,143	7.68
ΟΠΑΠ (ΚΟ) - ΟΠΑΠ (CR)	90,388,094.39	7.51	10,829,364	0.55
ΙΟΝΙΚΗ ΞΕΝΟΔΟΧΕΙΑΚΗ (ΚΟ) - IONIAN HOTELS SA (CR)	76,096,857.43	6.32	13,042,071	0.66
JUMBO (ΚΟ) - JUMBO SA (CR)	50,729,495.89	4.21	3,494,698	0.18
FOLLI-FOLLIE (ΚΟ) - FOLLI FOLLIE (CR)	39,203,160.41	3.26	2,107,656	0.11
ΜΟΤΟΡ ΟΪΛ (ΚΟ) - MOTOR OIL (CR)	31,717,369.06	2.63	2,516,458	0.13
<b>ΣΥΝΟΛΟ - TOTAL</b>	<b>998,312,748.75</b>	<b>82.91</b>	<b>1,479,647,519</b>	<b>75.25</b>

\* Επί του Συνόλου των Μετοχών - It refers to the Total of Shares.

Τα 10 Χρεόγραφα με τη μεγαλύτερη εμπορευσιμότητα κατά το μήνα Δεκέμβριο 2016  
10 Securities with the Highest Marketability on December 2016

ΜΕΤΟΧΗ - SHARE NAME	Εμπορ/τα (%) Marketability	Όγκος Συναλλαγών (Ευρώ) Transactions Volume (Euro)	Συμμετοχή * Participation (%)	Όγκος Συναλλαγών (Ευρώ) Transactions Volume (Euro)	Συμμετοχή * Participation (%)
ΙΟΝΙΚΗ ΞΕΝΟΔΟΧΕΙΑΚΗ (ΚΟ) - IONIAN HOTELS SA (CR)	97.30	13,042,071	0.66	76,096,857.43	6.32
ALPHA BANK (ΚΟ) - ALPHA BANK (CR)	8.28	127,199,062	6.47	237,505,636.84	19.73
ALPHA ΤΡΑΠΕΖΑ (ΤΠΔ) - ALPHA BANK (W)	7.46	85,206,286	4.33	118,365.56	0.01
ΕΥΡΩΣΥΜΒΟΥΛΟΙ (ΚΟ) - EUROCONSULTANTS S.A. (CR)	7.17	618,418	0.03	308,199.64	0.03
ΤΡΑΠΕΖΑ EUROBANK ERGASIAS (ΚΟ) - EUROBANK ERGASIAS (CR)	6.91	151,015,143	7.68	103,456,763.03	8.59
ΕΘΝΙΚΗ ΤΡΑΠΕΖΑ (ΚΟ) - NATIONAL BANK (CR)	6.75	617,226,008	31.39	145,133,699.00	12.05
ΠΕΙΡΑΙΩΣ ΤΡΑΠΕΖΑ (ΚΟ) - PIRAEUS BANK (CR)	6.18	539,576,200	27.44	113,073,781.49	9.39
ΑΤΤΙΚΑ BANK Α.Τ.Ε. (ΚΟ) - ATTICA BANK S.A. (CR)	5.74	134,195,564	6.82	5,581,822.91	0.46
ΕΛΙΝΟΙΛ (ΚΟ) - ELINOIL S.A. (CR)	4.59	1,093,192	0.06	1,071,236.43	0.09
MARFIN INVESTMENT GROUP (ΚΟ) - MARFIN INVESTMENT GROUP (CR)	4.30	40,412,379	2.06	5,584,360.83	0.46
<b>ΣΥΝΟΛΟ - TOTAL</b>	<b>---</b>	<b>1,709,584,323</b>	<b>86.94</b>	<b>687,930,723.16</b>	<b>57.14</b>

\* Επί του Συνόλου των Μετοχών - It refers to the Total of Shares.

Οι 10 Μεγαλύτερες Εταιρίες με Βάση τη Χρηματιστηριακή τους Αξία κατά την 30/12/2016  
10 Biggest Companies Based on their Market Capitalisation on 30/12/2016

ΕΤΑΙΡΙΕΣ - NAME OF COMPANIES	Χρημ/κή Αξία (Ευρώ) Market Capitalisation (Euro)	Συμμετοχή * Participation (%)
COCA-COLA HBC AG - COCA-COLA HBC AG	7,556,056,235.62	16.70
ΟΤΕ Α.Ε. - HELLENIC TELECOM. ORG.	4,377,042,973.77	9.68
ALPHA ΤΡΑΠΕΖΑ Α.Ε. - ALPHA BANK A.E.	2,920,074,280.00	6.45
ΟΡΓΑΝΙΣΜΟΣ ΠΡΟΓΝΩΣΤΙΚΩΝ ΑΓΩΝΩΝ ΠΟΔΟΣΦΑΙΡΟΥ Α.Ε. - GREEK ORGANISATION OF FOOTBALL PROGNOSTICS S.A.	2,679,600,000.00	5.92
ΕΘΝΙΚΗ ΤΡΑΠΕΖΑ ΤΗΣ ΕΛΛΑΔΟΣ Α.Ε. - NATIONAL BANK OF GREECE S.A.	2,268,493,578.70	5.01
JUMBO ΑΝΩΝΥΜΗ ΕΜΠΟΡΙΚΗ ΕΤΑΙΡΙΑ - JUMBO S.A.	2,049,059,970.54	4.53
ΤΡΑΠΕΖΑ ΠΕΙΡΑΙΩΣ Α.Ε. - PIRAEUS BANK S.A.	1,825,235,305.52	4.03
ΤΙΤΑΝ ΑΝΩΝΥΜΗ ΕΤΑΙΡΙΑ ΤΣΙΜΕΝΤΩΝ - TITAN CEMENT COMPANY S.A.	1,822,212,318.40	4.03
ΜΟΤΟΡ ΟΪΛ (ΕΛΛΑΣ) ΔΙΥΛΙΣΤΗΡΙΑ ΚΟΡΙΝΘΟΥ ΑΕ - MOTOR OIL (HELLAS) CORINTH REFINERIES SA	1,451,257,038.00	3.21
ΤΡΑΠΕΖΑ EUROBANK ERGASIAS Α.Ε. - EUROBANK ERGASIAS S.A.	1,409,969,203.43	3.12
<b>ΣΥΝΟΛΟ - TOTAL</b>	<b>28,359,000,903.98</b>	<b>62.69</b>

\* Επί του Συνόλου της Χρηματιστηριακής Αξίας των Μετοχών - It refers to the Total Shares' Market Capitalisation.



**ΑΠΟΚΟΠΕΣ ΜΕΡΙΣΜΑΤΩΝ  
DIVIDENDS**

Επωνυμία Μετοχής / Εταιρίας Name of Share / Company	Χρόνη Fiscal Year	Ημερ. Αποκοπής Μερισμάτων Ex Dividend Date	Μέρισμα ανά μετοχή (Ευρώ) Dividend per share (Euro)	Συνολική Αξία Πληρωμών (Ευρώ) Total Value of Payments (Euro)
ΕΘΝΙΚΗ ΠΑΝΓΑΙΑ Α.Ε.Ε.Α.Π. (ΚΟ) - NBG PANGAEA R.E.I.C. (CR)	2016	05/12/2016	0.0670	17,118,133.78
PAPERPACK Α.Β.Ε.Ε. (ΚΟ) - PAPERPACK S.A. (CR)	2014	08/12/2016	0.0510	201,607.59
ΜΟΤΟΡ ΟΪΛ (ΕΛΛΑΣ) ΔΙΥΛ. ΚΟΡΙΝΘΟΥ ΑΕ (ΚΟ) - MOTOR OIL (HELLAS) REFINERIES SA (CR)	2016	12/12/2016	0.2000	22,156,596.00
Ε.ΥΔ.Α.Π. Α.Ε. (ΚΟ) - ATHENS WATER SUPPLY & SEWERAGE S.A. (CR)	2013	28/12/2016	0.3800	40,470,000.00
<b>ΣΥΝΟΛΟ ΜΕΡΙΣΜΑΤΩΝ - TOTAL OF PAID DIVIDENDS :</b>				<b>79,946,337.37</b>
<b>ΓΕΝΙΚΟ ΣΥΝΟΛΟ ΜΕΡΙΣΜΑΤΩΝ &amp; ΤΟΚΟΜΕΡΙΔΙΩΝ - GRAND TOTAL OF PAID DIVIDENDS &amp; COUPONS :</b>				<b>79,946,337.37</b>

ΜΕΤΑΒΟΛΕΣ ΜΕΤΟΧΙΚΟΥ ΚΕΦΑΛΑΙΟΥ  
SHARE CAPITAL CHANGES

ΜΕΤΟΧΗ NAME OF STOCK	Ημερομηνία Αποκοπής Ex Date	Αριθμός Νέων Δωρεάν Μετοχών Number of New Bonus Shares	Αριθμός Νέων Μετοχών (Με Καταβολή Μετρητών) Number of New Shares (By Rights' Issue)	Τιμή Ευρώ Issue Price Euro	Αλλαγή Ονομ. Αξίας (Ευρώ) Change of Nominal Value	
					Νέο New	Παλιό Old
QUEST ΣΥΜΜΕΤΟΧΩΝ Α.Ε. (ΚΟ) - QUEST HOLDINGS S.A. (CR)	05/12/2016				3.32	3.66
TRASTOR Α.Ε.Ε. ΑΚΙΝΗΤΗΣ ΠΕΡΙΟΥΣΙΑΣ (ΚΟ) - TRASTOR REAL ESTATE INVESTMENT COMPANY (CR)	22/12/2016				0.50	1.13
TRASTOR Α.Ε.Ε. ΑΚΙΝΗΤΗΣ ΠΕΡΙΟΥΣΙΑΣ (ΚΟ) - TRASTOR REAL ESTATE INVESTMENT COMPANY (CR)	22/12/2016		9 νέες ΚΟ / 16 παλιές ΚΟ - 9 new CR / 16 old CR	0.78		

**Σημείωση - Note**

-**ΩΛΗΝΟΥΡΓΕΙΑ ΚΟΡΙΝΘΟΥ ΕΤΑΙΡΙΑ ΣΥΜΜΕΤΟΧΩΝ Α.Ε.:** Μεταβολή μετοχικού κεφαλαίου λόγω συγχώνευσης με απορρόφηση από την εταιρία "CENERGY HOLDINGS S.A." στις 15/12/2016. - **CORINTH PIPEWORKS HOLDINGS S.A.:** Share capital change due to merger with acquisition from the company "CENERGY HOLDINGS S.A." on 15.12.2016.

-**ΕΛΛΗΝΙΚΑ ΚΑΛΩΔΙΑ Α.Ε. ΕΤΑΙΡΙΑ ΣΥΜΜΕΤΟΧΩΝ ΑΝΩΝΥΜΗ ΕΤΑΙΡΙΑ:** Μεταβολή μετοχικού κεφαλαίου λόγω συγχώνευσης με απορρόφηση από την εταιρία "CENERGY HOLDINGS S.A." στις 15/12/2016. - **HELLENIC CABLES HOLDINGS S.A.:** Share capital change due to merger with acquisition from the company "CENERGY HOLDINGS S.A." on 15.12.2016.

**ΕΙΣΑΓΩΓΕΣ ΝΕΩΝ ΕΤΑΙΡΙΩΝ - LISTING OF NEW COMPANIES**

Ημερομηνία Εισαγωγής	ΕΤΑΙΡΙΑ COMPANY	ΑΓΟΡΑ MARKET
07/12/2016	CENERGY HOLDINGS S.A. - CENERGY HOLDINGS S.A.	ΚΥΡΙΑ ΑΓΟΡΑ - MAIN MARKET

ΑΡΙΘΜΟΣ ΕΙΣΗΓΜΕΝΩΝ ΟΜΟΛΟΓΙΑΚΩΝ ΔΑΝΕΙΩΝ, ΕΤΑΙΡΙΩΝ & ΜΕΤΟΧΙΚΩΝ ΕΚΔΟΣΕΩΝ ΣΤΟ ΤΕΛΟΣ ΤΟΥ ΜΗΝΑ

ETH YEARS	ΧΡΕΟΓΡΑΦΑ - SECURITIES												Δ.Α.Κ. - E.T.F.s
	Αριθμός Ομολογιακών Δανείων Number of Bonds *		Κύρια Αγορά Main Market		Χαμηλής Διασποράς Low Dispersion		Επιτήρηση Surveillance		Προς Διαγραφή Under Deletion		Αναστολή Under Suspension		
	Εθνικά National	Διεθνή Foreign	Αριθμός Εταιριών Number of Companies	Αριθμός Εισηγμένων Μετοχών Number of Listed Shares Issues	Αριθμός Εταιριών Number of Companies	Αριθμός Εισηγμένων Μετοχών Number of Listed Shares Issues	Αριθμός Εταιριών Number of Companies	Αριθμός Εισηγμένων Μετοχών Number of Listed Shares Issues	Αριθμός Εταιριών Number of Companies	Αριθμός Εισηγμένων Μετοχών Number of Listed Shares Issues	Αριθμός Εταιριών Number of Companies	Αριθμός Εισηγμένων Μετοχών Number of Listed Shares Issues	
2014	30	1	144	147	11	11	37	40	3	4	38	42	3
2015	28	1	139	142	11	11	32	35	4	5	43	47	3
2016 Ιαν. - Jan.	28	1	139	142	11	11	32	35	4	5	42	46	3
2016 Φεβ. - Feb.	28	1	139	142	11	11	31	34	4	5	34	37	3
2016 Μάρ. - Mar.	28	1	138	141	10	10	28	31	4	5	39	42	3
2016 Απρ. - Apr.	28	1	134	137	11	11	30	33	4	5	40	43	3
2016 Μάιος - May	28	1	134	137	11	11	30	33	4	5	40	43	3
2016 Ιούν. - Jun.	28	1	135	138	11	11	30	33	4	5	33	35	3
2016 Ιούλ. - Jul.	28	0	135	138	11	11	30	33	4	5	32	33	3
2016 Αύγ. - Aug.	27	0	136	139	11	11	30	33	4	5	32	33	3
2016 Σεπ. - Sep.	27	0	136	139	11	11	31	34	4	5	30	32	3
2016 Οκτ. - Oct.	29	0	136	139	11	11	30	33	4	5	31	32	3
2016 Νοέμ. - Nov.	29	0	136	139	11	11	30	33	4	5	27	28	3
2016 Δεκ. - Dec.	25	0	135	138	11	11	30	33	4	5	27	28	3

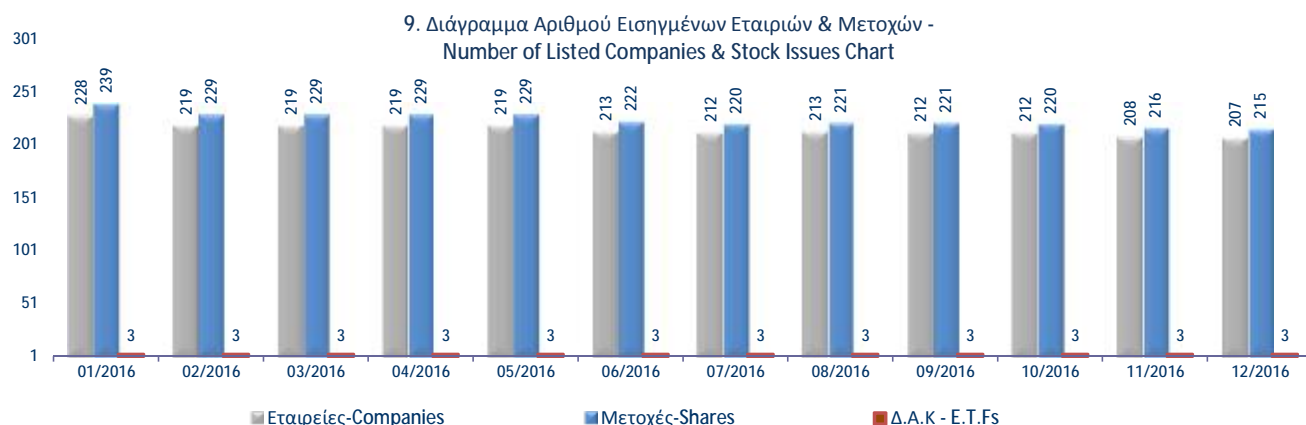

Κυριότεροι ευρωπαϊκοί χρηματιστηριακοί δείκτες (κλείσιμο τέλους περιόδου). Σωρευτικές μεταβολές από 31/12/2012  
Major european stock exchanges indices (closing at the end of period). Cumulative changes since 31/12/2012

ΕΤΟΣ / ΜΗΝΑΣ YEAR / MONTH	HELEX - Greece		BEL20-Βέλγιο		CAC 40-France		DAX-Germany		FTSE MIB - Ιταλία		IBEX 35-Spain		PSI20-Portugal	
	Τιμή στο κλείσιμο	Δ%	Τιμή στο κλείσιμο	Δ%	Τιμή στο κλείσιμο	Δ%	Τιμή στο κλείσιμο	Δ%	Τιμή στο κλείσιμο	Δ%	Τιμή στο κλείσιμο	Δ%	Τιμή στο κλείσιμο	Δ%
2012	907.90		2,475.81		3,641.07		7,612.39		16,273.38		8,167.50		5,655.15	
2013	1,162.68	28.06%	2,923.82	18.10%	4,295.95	17.99%	9,552.16	25.48%	18,967.71	16.56%	9,916.70	21.42%	6,558.85	15.98%
2014	826.18	-9.00%	3,285.26	32.69%	4,272.75	17.35%	9,805.55	28.81%	19,011.96	16.83%	10,279.50	25.86%	4,798.99	-15.14%
2015	631.35	-30.46%	3,700.30	49.46%	4,637.06	27.35%	10,743.01	41.13%	21,418.37	31.62%	9,544.20	16.86%	5,313.17	-6.05%
Jan-16	552.83	-39.11%	3,486.22	40.81%	4,417.02	21.31%	9,798.11	28.71%	18,657.29	14.65%	8,815.80	7.94%	5,065.67	-10.42%
Feb-16	516.71	-43.09%	3,371.82	36.19%	4,353.55	19.57%	9,495.40	24.74%	17,623.07	8.29%	8,461.40	3.60%	4,767.28	-15.70%
Mar-16	577.12	-36.43%	3,373.04	36.24%	4,385.06	20.43%	9,965.51	30.91%	18,116.88	11.33%	8,723.10	6.80%	5,020.61	-11.22%
Apr-16	583.65	-35.71%	3,409.37	37.71%	4,428.96	21.64%	10,038.97	31.88%	18,600.56	14.30%	9,025.70	10.51%	5,052.52	-10.66%
May-16	646.97	-28.74%	3,514.06	41.94%	4,505.62	23.74%	10,262.74	34.82%	18,025.25	10.77%	9,034.00	10.61%	4,957.85	-12.33%
Jun-16	542.12	-40.29%	3,345.63	35.13%	4,237.48	16.38%	9,680.09	27.16%	16,197.78	-0.46%	8,163.30	-0.05%	4,453.66	-21.25%
Jul-16	571.33	-37.07%	3,464.84	39.95%	4,439.81	21.94%	10,337.50	35.80%	16,846.86	3.52%	8,587.20	5.14%	4,747.72	-16.05%
Aug-16	577.39	-36.40%	3,553.37	43.52%	4,438.22	21.89%	10,592.69	39.15%	16,943.38	4.12%	8,716.80	6.73%	4,711.91	-16.68%
Sep-16	565.53	-37.71%	3,555.92	43.63%	4,448.26	22.17%	10,511.02	38.08%	16,401.00	0.78%	8,779.40	7.49%	4,597.29	-18.71%
Oct-16	591.13	-34.89%	3,540.56	43.01%	4,509.26	23.84%	10,665.01	40.10%	17,125.05	5.23%	9,143.30	11.95%	4,651.93	-17.74%
Nov-16	628.75	-30.75%	3,478.63	40.50%	4,578.34	25.74%	10,640.30	39.78%	16,930.41	4.04%	8,688.20	6.38%	4,454.87	-21.22%
Dec-16	643.64	-29.11%	3,606.36	45.66%	4,862.31	33.54%	11,481.06	50.82%	19,234.58	18.20%	9,352.10	14.50%	4,679.20	-17.26%

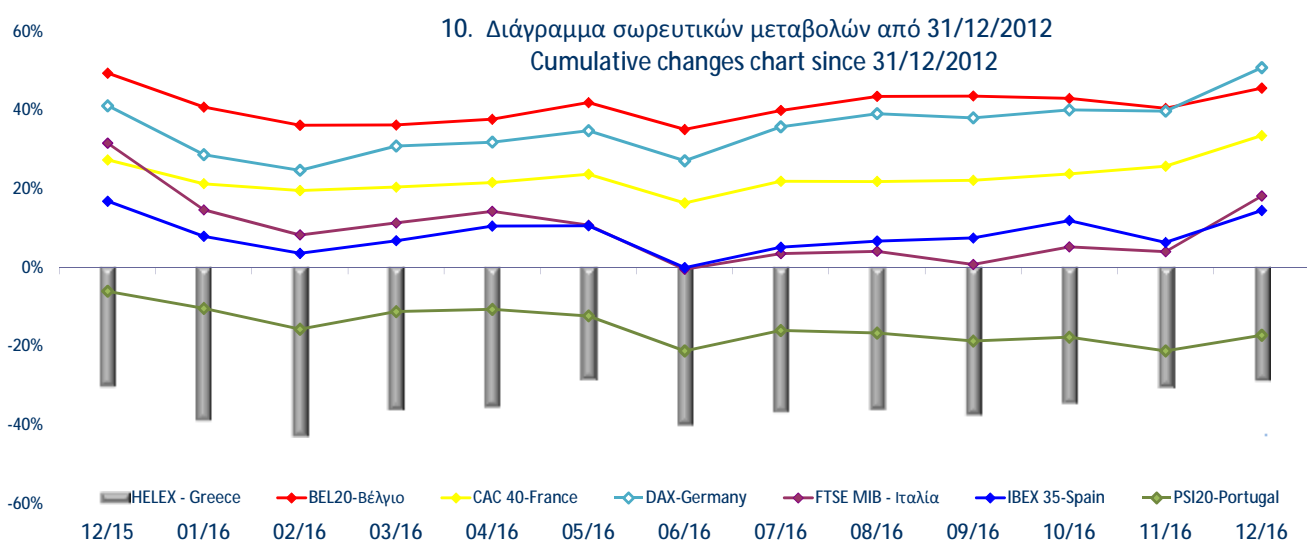

Ανοδικές/Καθοδικές συνεδριάσεις, Μεταβλητότητα και Συντελεστές Συσχέτισης ξένων χρηματιστηριακών δεικτών με Γενικό Δείκτη Posit./Neg. Trading Sessions, Volatility and Correlation Co-Efficients of major foreign indices with the ATHEX Composite index

Τρίμηνα Quarters	FTSE®100				ΓΕΝΙΚΟΣ ΔΕΙΚΤΗΣ ΧΡΗΜΑΤΙΣΤΗΡΙΟΥ ΑΘΗΝΩΝ - ATHEX COMPOSITE INDEX					
	Συνεδριάσεις Trading sessions		Δ%	Μεταβλητότητα (SD) Volatility	Συντελεστής Συσχέτισης με Γεν. Δείκτη Correlation with ATHEX Composite Index	Συνεδριάσεις - Trading sessions				Δ%
	Ανοδικές Positive	Καθοδικές Negative				Ανοδικές Positive	Κοινά ανοδικές με FTSE®100 Positive trading both for the session and FTSE®100	Καθοδικές Negative	Κοινά καθοδικές με FTSE®100 Negative in common with FTSE®100	
2015:1	33	28	3.15%	0.90%	0.17	27	15	33	15	-6.14%
2015:2	31	26	-3.72%	0.83%	0.31	29	19	28	15	2.84%
2015:3	29	35	-7.04%	1.49%	0.42	21	13	22	18	-17.97%
2015:4	32	30	2.98%	1.00%	0.26	29	15	34	16	-3.49%
2016:1	28	32	-1.08%	1.49%	0.62	30	18	30	20	-8.59%
2016:2	37	25	5.33%	1.24%	0.40	30	19	31	14	-6.06%
2016:3	34	30	6.07%	0.70%	0.36	37	24	28	17	4.32%
2016:4	40	30	3.53%	0.69%	0.36	37	23	33	17	13.81%
Τρίμηνα Quarters	DAX				ΓΕΝΙΚΟΣ ΔΕΙΚΤΗΣ ΧΡΗΜΑΤΙΣΤΗΡΙΟΥ ΑΘΗΝΩΝ - ATHEX COMPOSITE INDEX					
	Συνεδριάσεις Trading sessions		Δ%	Μεταβλητότητα (SD) Volatility	Συντελεστής Συσχέτισης με Γεν. Δείκτη Correlation with ATHEX Composite Index	Συνεδριάσεις - Trading sessions				Δ%
	Ανοδικές Positive	Καθοδικές Negative				Ανοδικές Positive	Κοινά ανοδικές με DAX Positive sessions in common with DAX	Καθοδικές Negative	Κοινά καθοδικές με DAX Negative in common with DAX	
2015:1	39	22	22.03%	1.18%	0.26	27	20	33	14	-6.14%
2015:2	28	30	-8.53%	1.46%	0.46	29	20	28	19	2.84%
2015:3	33	33	-11.74%	1.81%	0.35	21	12	22	14	-17.97%
2015:4	36	26	11.21%	1.38%	0.29	29	17	34	15	-3.49%
2016:1	28	32	-7.24%	1.73%	0.65	30	21	30	23	-8.59%
2016:2	37	25	-2.86%	1.59%	0.54	30	20	31	14	-6.06%
2016:3	33	32	8.58%	1.02%	0.49	37	24	28	19	4.32%
2016:4	36	34	9.23%	7.00%	0.19	37	21	33	18	13.81%
Τρίμηνα Quarters	CAC 40				ΓΕΝΙΚΟΣ ΔΕΙΚΤΗΣ ΧΡΗΜΑΤΙΣΤΗΡΙΟΥ ΑΘΗΝΩΝ - ATHEX COMPOSITE INDEX					
	Συνεδριάσεις Trading sessions		Δ%	Μεταβλητότητα (SD) Volatility	Συντελεστής Συσχέτισης με Γεν. Δείκτη Correlation with ATHEX Composite Index	Συνεδριάσεις - Trading sessions				Δ%
	Ανοδικές Positive	Καθοδικές Negative				Ανοδικές Positive	Κοινά ανοδικές με CAC 40 Positive trading both for the session and CAC 40	Καθοδικές Negative	Κοινά καθοδικές με CAC 40 Negative trading both for the session	
2015:1	38	23	17.81%	1.11%	0.31	27	20	33	15	-6.14%
2015:2	29	30	-4.84%	1.31%	0.52	29	20	28	19	2.84%
2015:3	35	31	-6.99%	1.85%	0.38	21	14	22	16	-17.97%
2015:4	33	30	4.08%	1.30%	0.24	29	14	34	15	-3.49%
2016:1	28	32	-5.43%	1.73%	0.66	30	20	30	22	-8.59%
2016:2	32	31	-3.37%	1.69%	0.56	30	17	31	17	-6.06%
2016:3	33	32	4.97%	0.96%	0.56	37	26	28	21	4.32%
2016:4	11	17	1.37%	0.79%	0.25	37	7	33	9	13.81%
Τρίμηνα Quarters	IBEX 35				ΓΕΝΙΚΟΣ ΔΕΙΚΤΗΣ ΧΡΗΜΑΤΙΣΤΗΡΙΟΥ ΑΘΗΝΩΝ - ATHEX COMPOSITE INDEX					
	Συνεδριάσεις Trading sessions		Δ%	Μεταβλητότητα (SD) Volatility	Συντελεστής Συσχέτισης με Γεν. Δείκτη X.A. Correlation with ATHEX Composite Index	Συνεδριάσεις - Trading sessions				Δ%
	Ανοδικές Positive	Καθοδικές Negative				Ανοδικές Positive	Κοινά ανοδικές με IBEX 35 Positive sessions in common with IBEX 35	Καθοδικές Negative	Κοινά καθοδικές με IBEX 35 Negative in common with IBEX 35	
2015:1	36	25	12.08%	1.27%	0.48	27	19	33	16	-6.14%
2015:2	33	26	-6.52%	1.24%	0.51	29	22	28	17	2.84%
2015:3	30	36	-11.23%	1.65%	0.36	21	12	22	17	-17.97%
2015:4	32	31	-0.16%	1.29%	0.21	29	13	34	15	-3.49%
2016:1	30	30	-8.60%	1.95%	0.65	30	20	30	20	-8.59%
2016:2	36	27	-6.42%	2.20%	0.64	30	21	31	17	-6.06%
2016:3	34	31	7.55%	1.14%	0.59	37	26	28	20	4.32%
2016:4	38	33	6.52%	0.92%	0.33	37	22	33	18	13.81%

Ανοδικές/Καθοδικές συνεδριάσεις, Μεταβλητότητα και Συντελεστές Συσχέτισης ξένων χρηματιστηριακών δεικτών με Γενικό Δείκτη Posit./Neg. Trading Sessions, Volatility and Correlation Co-Efficients of major foreign indices with the ATHEX Composite index

Τρίμηνα Quarters	BEL-20					ΓΕΝΙΚΟΣ ΔΕΙΚΤΗΣ ΧΡΗΜΑΤΙΣΤΗΡΙΟΥ ΑΘΗΝΩΝ - ATHEX COMPOSITE INDEX				
	Συνεδριάσεις Trading sessions		Δ%	Μεταβλητότητα (SD) Volatility	Συντελεστής Συσχέτισης με Γεν. Δείκτη Correlation with ATHEX Composite Index	Συνεδριάσεις - Trading sessions				Δ%
	Ανοδικές Positive	Καθοδικές Negative				Ανοδικές Positive	Κοινά ανοδικές με BEL-20 Positive sessions in common with BEL-20	Καθοδικές Negative	Κοινά καθοδικές με BEL-20 Negative in common with BEL-20	
2015:1	37	24	13.41%	0.89%	0.29	27	20	33	16	-6.14%
2015:2	28	31	-4.06%	1.07%	0.47	29	17	28	17	2.84%
2015:3	34	32	-6.44%	1.56%	0.38	21	14	22	14	-17.97%
2015:4	30	33	10.64%	1.01%	0.25	29	14	34	18	-3.49%
2016:1	28	32	-8.84%	1.51%	0.68	30	20	30	22	-8.59%
2016:2	37	26	-0.81%	1.45%	0.62	30	21	31	16	-6.06%
2016:3	35	30	6.29%	0.83%	0.61	37	26	28	19	4.32%
2016:4	34	37	1.42%	0.71%	0.34	37	21	33	20	13.81%
Τρίμηνα Quarters	AEX					Γενικός Δείκτης Χ.Α - ATHEX COMPOSITE INDEX				
	Συνεδριάσεις Trading sessions		Δ%	Μεταβλητότητα (SD) Volatility	Συντελεστής Συσχέτισης με Γεν. Δείκτη Correlation with ATHEX Composite Index	Συνεδριάσεις - Trading sessions				Δ%
	Ανοδικές Positive	Καθοδικές Negative				Ανοδικές Positive	Κοινά ανοδικές με AEX Positive sessions in common with AEX	Καθοδικές Negative	Κοινά καθοδικές με AEX Negative in common with AEX	
2015:1	38	23	15.30%	1.02%	0.30	27	18	33	13	-6.14%
2015:2	29	30	-3.44%	1.17%	0.43	29	18	28	17	2.84%
2015:3	32	34	-10.88%	1.79%	0.37	21	14	22	18	-17.97%
2015:4	29	34	4.91%	1.28%	0.25	29	13	34	18	-3.49%
2016:1	29	31	-0.39%	1.66%	0.65	30	18	30	19	-8.59%
2016:2	37	26	-0.96%	1.45%	0.53	30	19	31	14	-6.06%
2016:3	31	34	3.77%	0.87%	0.52	37	22	28	19	4.32%
2016:4	38	33	6.82%	0.78%	0.38	37	23	33	18	13.81%
Τρίμηνα Quarters	PSI-20					ΓΕΝΙΚΟΣ ΔΕΙΚΤΗΣ ΧΡΗΜΑΤΙΣΤΗΡΙΟΥ ΑΘΗΝΩΝ - ATHEX COMPOSITE INDEX				
	Συνεδριάσεις Trading sessions		Δ%	Μεταβλητότητα (SD) Volatility	Συντελεστής Συσχέτισης με Γεν. Δείκτη Correlation with ATHEX Composite Index	Συνεδριάσεις - Trading sessions				Δ%
	Ανοδικές Positive	Καθοδικές Negative				Ανοδικές Positive	Κοινά ανοδικές με PSI-20 Positive sessions in common with PSI-20	Καθοδικές Negative	Κοινά καθοδικές με PSI-20 Negative in common with PSI-20	
2015:1	39	22	24.28%	1.30%	0.40	27	20	33	14	-6.14%
2015:2	30	29	-6.98%	1.48%	0.46	29	17	28	16	2.84%
2015:3	28	38	-9.09%	1.76%	0.36	21	11	22	16	-17.97%
2015:4	34	29	5.27%	1.33%	0.22	29	17	34	17	-3.49%
2016:1	31	29	-5.59%	1.73%	0.60	30	22	30	21	-8.59%
2016:2	28	35	-11.29%	1.51%	0.63	30	17	31	21	-6.06%
2016:3	39	26	3.22%	0.91%	0.49	37	28	28	17	4.32%
2016:4	37	34	1.78%	0.81%	0.46	37	25	33	22	13.81%
Τρίμηνα Quarters	FTSE MIB					ΓΕΝΙΚΟΣ ΔΕΙΚΤΗΣ ΧΡΗΜΑΤΙΣΤΗΡΙΟΥ ΑΘΗΝΩΝ - ATHEX COMPOSITE INDEX				
	Συνεδριάσεις Trading sessions		Δ%	Μεταβλητότητα (SD) Volatility	Συντελεστής Συσχέτισης με Γεν. Δείκτη Correlation with ATHEX Composite Index	Συνεδριάσεις - Trading sessions				Δ%
	Ανοδικές Positive	Καθοδικές Negative				Ανοδικές Positive	Κοινά ανοδικές με OBX Positive sessions in common with OBX	Καθοδικές Negative	Κοινά καθοδικές με OBX Negative in common with OBX	
2015:1	35	26	21.80%	1.43%	0.39	27	19	33	17	-6.14%
2015:2	32	27	-3.01%	1.47%	0.48	29	21	28	17	2.84%
2015:3	30	36	-5.19%	2.11%	0.40	21	13	22	16	-17.97%
2015:4	26	36	0.58%	1.27%	0.16	29	11	34	19	-3.49%
2016:1	27	33	-15.41%	2.41%	0.61	30	19	30	22	-8.59%
2016:2	31	32	-10.59%	2.47%	0.64	30	17	31	18	-6.06%
2016:3	37	28	1.25%	1.38%	0.51	37	26	28	17	4.32%
2016:4	38	33	17.28%	1.18%	0.36	37	23	33	18	13.81%

Ανοδικές/Καθοδικές συνεδριάσεις, Μεταβλητότητα και Συντελεστές Συσχέτισης ξένων χρηματιστηριακών δεικτών με Γενικό Δείκτη Posit./Neg. Trading Sessions, Volatility and Correlation Co-Efficients of major foreign indices with the ATHEX Composite index

Τρίμηνα Quarters	S&P500					ΓΕΝΙΚΟΣ ΔΕΙΚΤΗΣ ΧΡΗΜΑΤΙΣΤΗΡΙΟΥ ΑΘΗΝΩΝ - ATHEX COMPOSITE INDEX				
	Συνεδριάσεις Trading sessions		Δ%	Μεταβλητότητα (SD) Volatility	Συντελεστής Συσχέτισης με Γεν. Δείκτη Correlation with ATHEX Composite Index	Συνεδριάσεις - Trading sessions				Δ%
	Ανοδικές Positive	Καθοδικές Negative				Ανοδικές Positive	Κοινά ανοδικές με S&P500 Positive sessions in common with S&P500	Καθοδικές Negative	Κοινά καθοδικές με S&P500 Negative in common with S&P500	
2015:1	26	33	0.44%	0.87%	0.29	27	12	33	18	-6.14%
2015:2	29	27	-1.11%	0.67%	0.24	29	19	28	16	2.84%
2015:3	30	34	-6.94%	1.30%	0.28	21	12	22	16	-17.97%
2015:4	30	31	6.45%	0.94%	0.24	29	17	34	19	-3.49%
2016:1	32	25	0.77%	1.21%	0.37	30	18	30	15	-8.59%
2016:2	23	19	1.90%	0.77%	0.52	30	11	31	12	-6.06%
2016:3	32	31	3.31%	0.61%	0.17	37	23	28	17	4.32%
2016:4	35	35	3.25%	0.56%	0.22	37	20	33	17	13.81%

Τρίμηνα Quarters	DJI					ΓΕΝΙΚΟΣ ΔΕΙΚΤΗΣ ΧΡΗΜΑΤΙΣΤΗΡΙΟΥ ΑΘΗΝΩΝ - ATHEX COMPOSITE INDEX				
	Συνεδριάσεις Trading sessions		Δ%	Μεταβλητότητα (SD) Volatility	Συντελεστής Συσχέτισης με Γεν. Δείκτη Correlation with ATHEX Composite Index	Συνεδριάσεις - Trading sessions				Δ%
	Ανοδικές Positive	Καθοδικές Negative				Ανοδικές Positive	Κοινά ανοδικές με FTSE- 100 Positive sessions in common with DJI	Καθοδικές Negative	Κοινά καθοδικές με DJI Negative in common with DJI	
2015:1	28	30	-11.70%	2.11%	0.21	27	13	33	17	-6.14%
2015:2	28	28	10.96%	1.31%	0.16	29	17	28	15	2.84%
2015:3	27	37	-7.58%	1.26%	0.28	21	12	22	17	-17.97%
2015:4	32	29	7.00%	0.91%	0.24	29	18	34	18	-3.49%
2016:1	33	25	0.46%	1.18%	0.35	30	19	30	15	-8.59%
2016:2	33	29	1.38%	0.82%	0.46	30	16	31	15	-6.06%
2016:3	31	32	2.11%	0.59%	0.17	37	22	28	17	4.32%
2016:4	38	32	7.94%	0.52%	0.19	37	23	33	17	13.81%

Τρίμηνα Quarters	ΝΙΚΚΕΙ-225					ΓΕΝΙΚΟΣ ΔΕΙΚΤΗΣ ΧΡΗΜΑΤΙΣΤΗΡΙΟΥ ΑΘΗΝΩΝ - ATHEX COMPOSITE INDEX				
	Συνεδριάσεις Trading sessions		Δ%	Μεταβλητότητα (SD) Volatility	Συντελεστής Συσχέτισης με Γεν. Δείκτη Correlation with ATHEX Composite Index	Συνεδριάσεις - Trading sessions				Δ%
	Ανοδικές Positive	Καθοδικές Negative				Ανοδικές Positive	Κοινά ανοδικές με ΝΙΚΚΕΙ- 225 Positive sessions in common with ΝΙΚΚΕΙ-225	Καθοδικές Negative	Κοινά καθοδικές με ΝΙΚΚΕΙ-225 Negative in common with ΝΙΚΚΕΙ-225	
2015:1	21	18	10.06%	0.88%	0.03	27	9	33	11	-6.14%
2015:2	32	23	5.36%	0.93%	0.14	29	17	28	12	2.84%
2015:3	31	31	-14.07%	1.91%	0.12	21	14	22	16	-17.97%
2015:4	35	23	9.46%	1.13%	0.20	29	18	34	15	-3.49%
2016:1	23	34	-11.95%	2.23%	0.47	30	19	30	23	-8.59%
2016:2	34	26	-7.06%	1.91%	0.56	30	22	31	20	-6.06%
2016:3	31	30	5.61%	1.18%	0.36	37	20	28	15	4.32%
2016:4	41	25	16.20%	1.22%	0.13	37	22	33	13	13.81%

Τρίμηνα Quarters	HANGSENG					ΓΕΝΙΚΟΣ ΔΕΙΚΤΗΣ ΧΡΗΜΑΤΙΣΤΗΡΙΟΥ ΑΘΗΝΩΝ - ATHEX COMPOSITE INDEX				
	Συνεδριάσεις Trading sessions		Δ%	Μεταβλητότητα (SD) Volatility	Συντελεστής Συσχέτισης με Γεν. Δείκτη Correlation with ATHEX Composite Index	Συνεδριάσεις - Trading sessions				Δ%
	Ανοδικές Positive	Καθοδικές Negative				Ανοδικές Positive	Κοινά ανοδικές με HANGSENG Positive sessions in common with HANGSENG	Καθοδικές Negative	Κοινά καθοδικές με HANGSENG Negative in common with HANGSENG	
2015:1	33	26	5.49%	0.69%	0.09	27	15	33	15	-6.14%
2015:2	30	27	5.42%	1.24%	0.08	29	15	28	13	2.84%
2015:3	25	38	-20.59%	1.77%	0.29	21	9	22	16	-17.97%
2015:4	25	36	5.12%	1.15%	0.26	29	14	34	22	-3.49%
2016:1	25	32	-5.19%	1.67%	0.46	30	15	30	17	-8.59%
2016:2	34	27	0.09%	1.17%	0.41	30	20	31	16	-6.06%
2016:3	39	23	12.04%	0.93%	0.26	37	25	28	13	4.32%
2016:4	31	36	-5.57%	0.94%	0.27	37	18	33	19	13.81%

Συντελεστής συσχέτισης :  $\rho = \text{covariance}(x,y) / (\text{sd}(x) * \text{sd}(y))$

όπου :

$\text{sd}(x)$ : τυπική απόκλιση του  $x$  (π.χ. ο Γενικός Δείκτης) και  $\text{sd}(y)$ : είναι η τυπική απόκλιση του συγκρινόμενου ξένου δείκτη  
 $\text{covariance}$  (συνδιακύμανση) =  $\sum ((x-\mu_x)(y-\mu_y)) / \text{αριθμός παρατηρήσεων}$

Σημειώνεται πως  $x$ =ημερήσια ποσοστιαία μεταβολή



11. Πίνακας συντελεστών συσχέτισης μεταξύ των κυριότερων ξένων χρηματιστηριακών δεικτών (01/10/2016 -30/12/2016)  
 Table of correlation co-efficients data between the major foreign exchanges indices (01/10/2016 -30/12/2016)

	ΓΔ	FTSE-100	DAX	CAC-40	IBEX-35	BEL-20	AEX	PSI-20	FTSE MIB	SP-500	DJI	NIKKEI 225	HANGSENG
ΓΔ	1.000												
FTSE-100	0.355	1.000											
DAX	0.194	0.179	1.000										
CAC-40	0.248	0.387	0.072	1.000									
IBEX-35	0.328	0.515	0.242	0.521	1.000								
BEL-20	0.337	0.586	0.286	0.529	0.812	1.000							
AEX	0.377	0.699	0.210	0.680	0.782	0.819	1.000						
PSI-20	0.460	0.584	0.161	0.402	0.764	0.620	0.667	1.000					
FTSE MIB	0.360	0.459	0.234	0.399	0.785	0.732	0.653	0.591	1.000				
SP-500	0.217	0.494	0.228	0.323	0.519	0.571	0.672	0.398	0.573	1.000			
DJI	0.190	0.413	0.223	0.294	0.399	0.458	0.547	0.272	0.558	0.921	1.000		
NIKKEI 225	0.131	-0.047	0.016	0.091	0.093	-0.128	-0.005	0.153	0.143	-0.020	0.109	1.000	
HANGSENG	0.266	0.281	-0.088	0.518	0.316	0.235	0.414	0.265	0.307	0.276	0.259	0.393	1.000

12. Διαγράμματα συσχέτισης των κυριότερων ξένων χρηματιστηριακών δεικτών με Γενικό Δείκτη για την περίοδο 30/12/15-30/12/16  
 Correlation charts between major foreign exchanges indices with the ATHEX Composite Index for the period 30/12/15-30/12/16

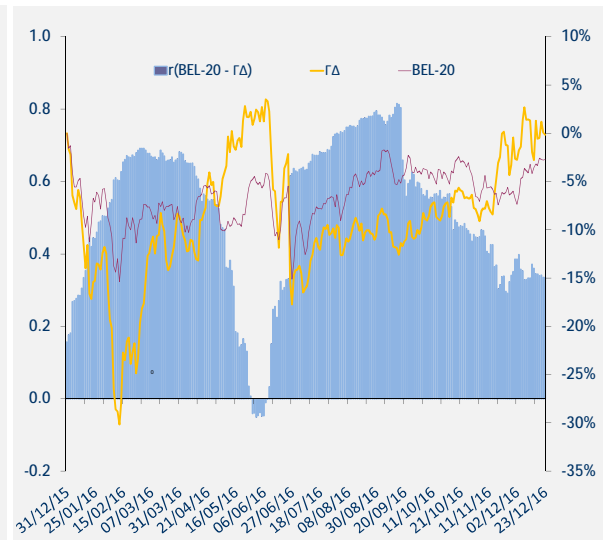
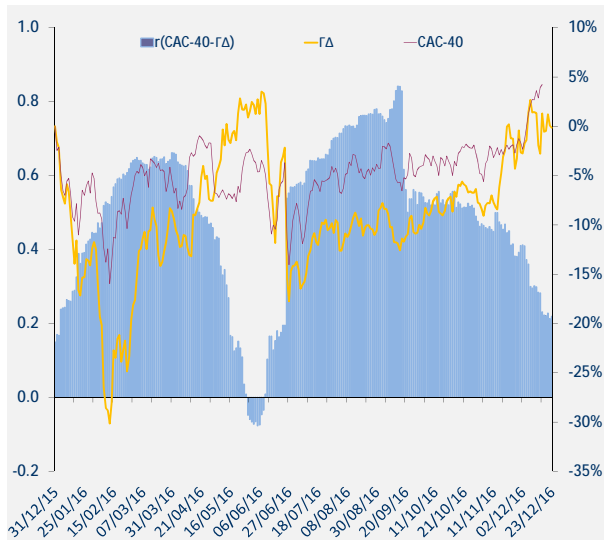
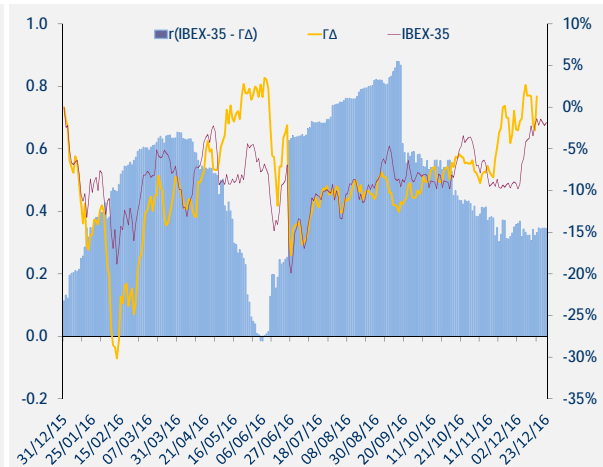
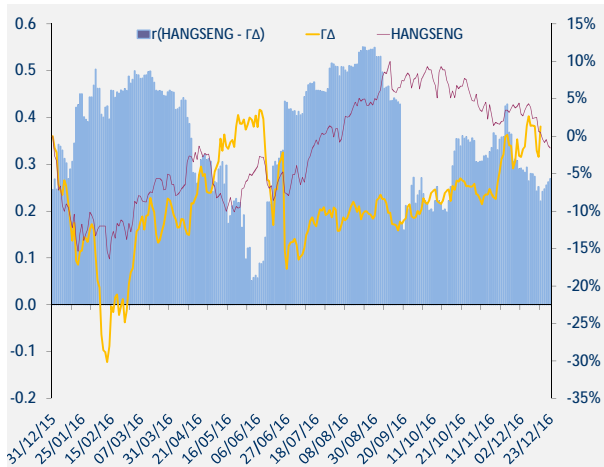
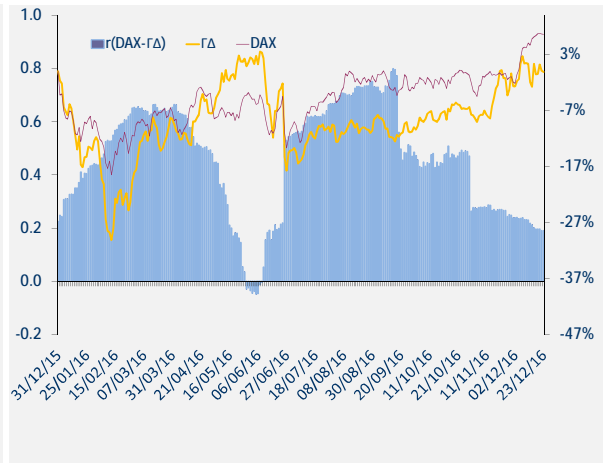
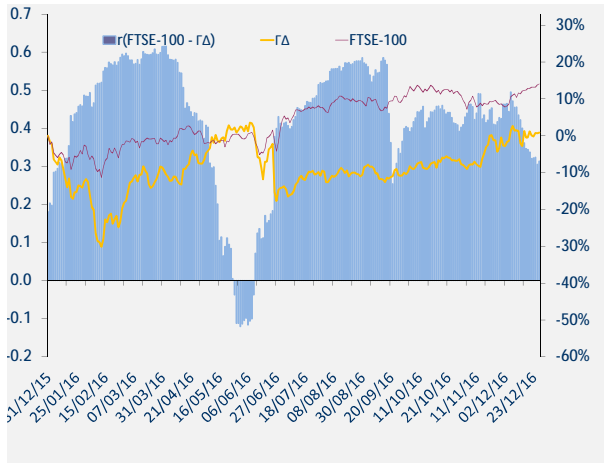

12. Διαγράμματα συσχέτισης των κυριότερων ξένων χρηματιστηριακών δεικτών με Γενικό Δείκτη για την περίοδο 30/12/15-30/12/16  
 Correlation charts between major foreign exchanges indices with the ATHEX Composite Index for the period 30/12/15-30/12/16

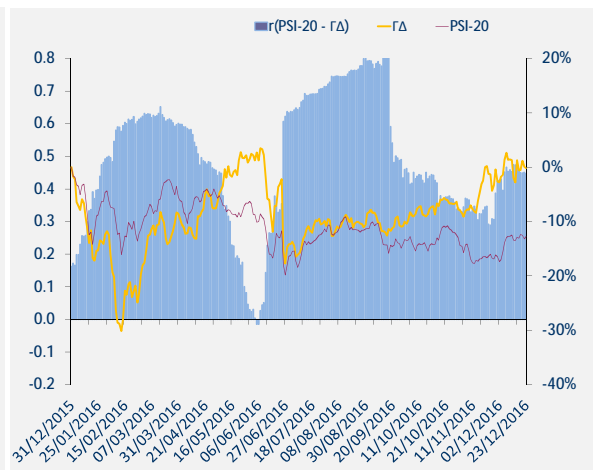
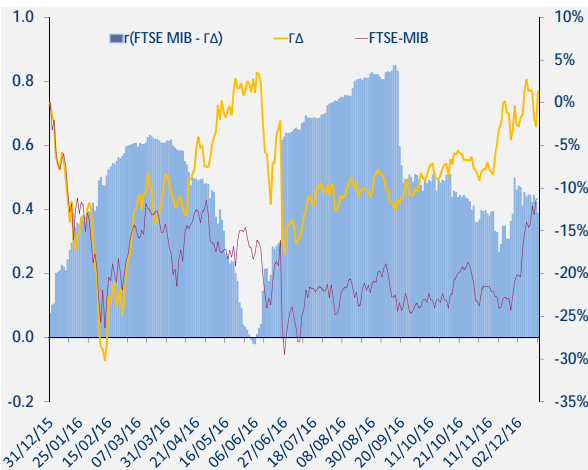
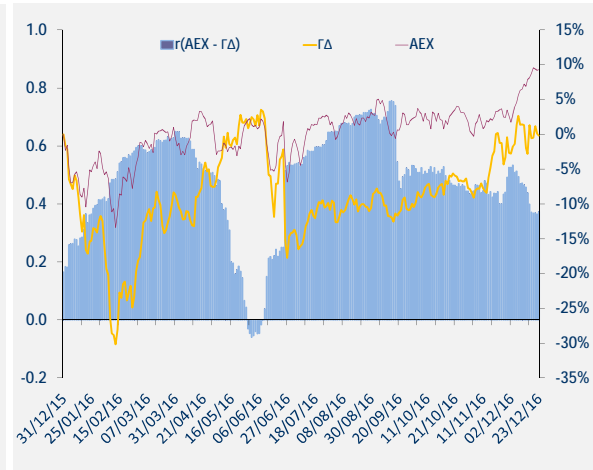
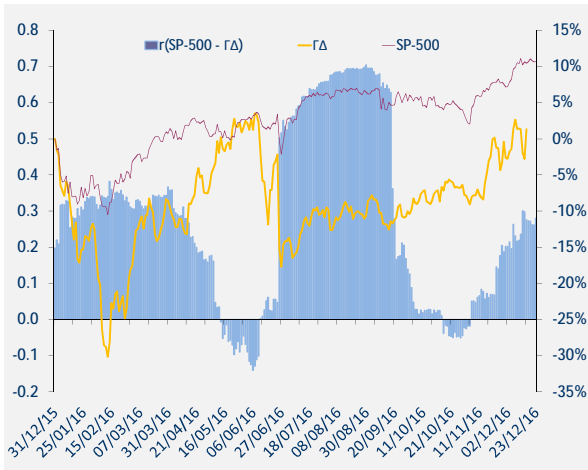
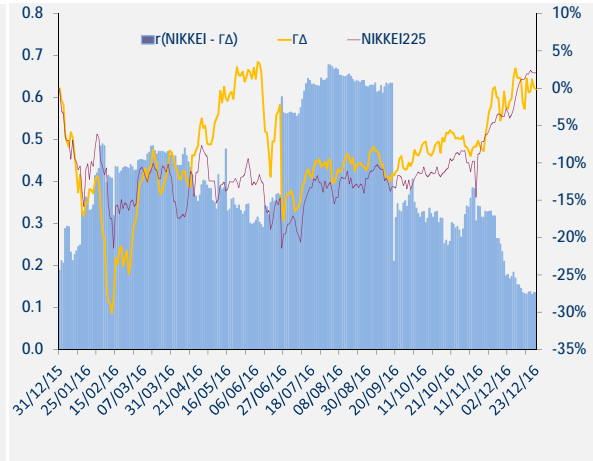
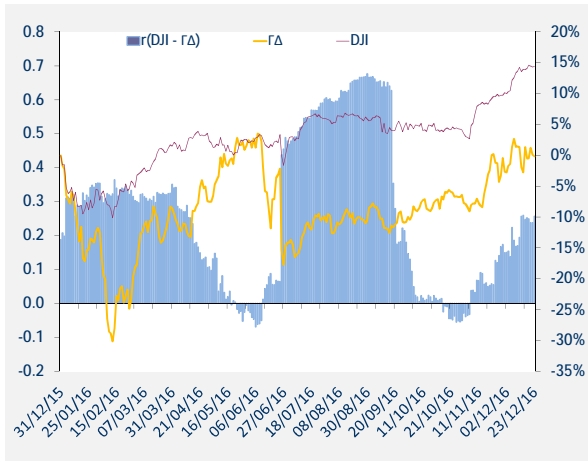

12. Διαγράμματα συσχέτισης των κυριότερων ξένων χρηματιστηριακών δεικτών με Γενικό Δείκτη για την περίοδο 30/12/15-30/12/16  
Correlation charts between major foreign exchanges indices with the ATHEX Composite Index for the period 30/12/15-30/12/16

ΜΕΤΑΒΟΛΕΣ ΠΕΡΙΟΔΟΥ 30/12/15 - 30/12/16	
Changes 30/12/15 - 30/12/16	
ΓΔ (Ελλάδα)	1.9%
FTSE-100 (Ην. Βασίλειο)	14.4%
DAX (Γερμανία)	6.9%
CAC-40 (Γαλλία)	4.9%
IBEX-35 (Ισπανία)	-2.0%
BEL-20 (Βέλγιο)	-2.5%
AEX (Ολλανδία)	9.4%
PSI-20 (Πορτογαλία)	-11.9%
FTSE MIB (Ιταλία)	-10.2%
SP-500 (ΗΠΑ)	9.5%
DJI (ΗΠΑ)	13.4%
ΝΙΚΚΕΙ225 (Ιαπωνία)	0.4%
HANGSENG (Χονγκ-Κονγκ)	0.4%

Όλοι οι δείκτες απεικονίζονται ως % μεταβολές ως προς μια κοινή ημερομηνίας βάσης 30/12/2016.  
Το ραβδόγραμμα απεικονίζει τον συντελεστή συσχέτισης (r) μεταξύ του ΓΔ και αντίστοιχου δείκτη ξένου χρηματιστηρίου, όπως αυτός υπολογίζεται διαχρονικά από κυλιόμενο δείγμα 60 παρατηρήσεων (συνεδριάσεις) το οποίο καλύπτει περίπου ένα ημερολογιακό τρίμηνο.



**ATHEXGROUP**

*Όμιλος Χρηματιστηρίου Αθηνών*

Λεωφ. Αθηνών 110 104 42 Αθήνα  
110, Athinon Ave. GR 104 42 Athens  
tel. (+30)210-33.66.800, fax (+30)210-33.66.101  
[www.athexgroup.gr](http://www.athexgroup.gr)