



**ATHEX**GROUP  
Athens Exchange Group

“

2016

μηνιαιο στατιστικο δελτιο χρηματιστηριακες εξελιξεις  
*monthly statistical bulletin exchange developments*

αυγουστος/august 2016

”



**ATHEXGROUP**  
Όμιλος Χρηματιστηρίου Αθηνών

Σελίδα  
Page

Διάγ/μα  
Πίνακας



**ATHEXGROUP**  
Athens Exchange Group

**Περιεχόμενα**

Εξελίξεις μηνός Αυγούστου 2016

1-2

3

Developments in July 2016

CONTENTS

**1. Αγορές και Δείκτες**

**1. Markets & Indices**

Βασικοί Δείκτες Αγοράς Μετοχών Χρηματιστηρίου Αθηνών

4

ATHEX Main Stock Market Indices

Διάγραμμα Γ.Δ. Τιμών & Αξίας Συναλλαγών Χρεογράφων

4

1

Composite Share Price Index Chart & Securities Value of Transactions Chart

Λοιποί Δείκτες Μετοχών Χρηματιστηρίου Αθηνών

5

ATHEX Other Market Indices

Κλαδικοί Δείκτες Μετοχών Χρηματιστηρίου Αθηνών

6

ATHEX Sector Market Indices

Χρηματιστηριακή Αξία

7

Market Capitalisation

Διάγραμματα Χρηματιστηριακής Αξίας

7

2

Market Capitalisation Charts

Αξία Συναλλαγών

8

Transactions Value

Διάγραμματα Αξίας Συναλλαγών

8

3

Transactions Charts Value

Συναλλαγές μηνός Αυγούστου 2016

9

July 2016 Transactions

**2. Ανάλυση Συναλλακτικής Δραστηριότητας**

**2. Transactional Activity Analysis**

Στοιχεία Μέσης Ημερήσιας Αξίας Συναλλαγών μετοχών ανά κατηγορία διαπραγμάτευσης

10-11

Average daily stocks value of transactions data per trading category

Στοιχεία Μέσης Ημερήσιας Αξίας Συναλλαγών μετοχών ανά δείκτη κατηγορίας Μεγάλης Κεφαλαιοποίησης

12-13

Average daily stocks value of transactions data per index of Big Cap category

**3. Μηνιαία Ρευστότητα**

**3. Monthly Liquidity**

Μηνιαίο Μέσο Όρο Spread

14

4

Monthly average Spread

Μηνιαία μέση Κυκλοφοριακή Ταχύτητα

15

5-6

Monthly average Velocity

Μηνιαία ιστορική Μεταβλητότητα

16

7-8

Monthly historical Volatility

Ομόλογα Διαπραγματεύσιμα με την Μέθοδο Εκφώνησης - Αντιφώνησης

17

Bonds Traded with the Open Outcry Method

Σημειώσεις Ομολόγων

17

Bonds Notes

Ομόλογα Διαπραγματεύσιμα στην Α.Α.Σ.Ε.

18

Bonds traded in Fixed Income Securities Market

Επεξήγηση Πινάκων

19

Explanation of Tables

Μηνιαία Στοιχεία Μετοχών

20-31

Monthly Stocks Data

Σημειώσεις Μετοχών

32

Stocks Notes

Σταθμισμένο P/E των επιμέρους κλάδων και συνόλου αγοράς

33-34

Sectoral and composite weighted P/E ratio

Σταθμισμένο D.Y. των επιμέρους κλάδων και συνόλου αγοράς

35-36

Sectoral and composite weighted D.Y. ratio

Οι 10 μετοχές με τα μεγαλύτερα και μικρότερα P/E

27

10 stocks with the highest and the lowest P/E ratio

Μετοχές με τις μεγαλύτερες και τις μικρότερες Μερισματαποδόσεις στο Χρηματιστήριο Αθηνών

37

Stocks with the Highest and Lowest Dividend Yields in the Athex Exchange

Τα 10 χρεόγραφα με τις μεγαλύτερες και μικρότερες μεταβολές τιμής

37

10 securities with the highest and the lowest price changes

Τα 10 χρεόγραφα με την μεγαλύτερη Αξία Συναλλαγών

38

10 securities with the highest Transactions Value

Οι 10 μετοχές με την μεγαλύτερη Εμπορευσιμότητα

38

10 stocks with the highest Marketability

Οι 10 μεγαλύτερες εταιρείες με βάση την Χρηματιστηριακή τους Αξία κατά την 31/08/2016

38

10 biggest companies based on their Market Capitalisation on 31/08/2016

Αποκοπές Μερισμάτων

39

Dividends

Μεταβολές Μετοχικού Κεφαλαίου

40

Share Capital Changes

Δικαιώματα μετοχών

41

Stocks Rights

Αριθμός Εισηγμένων Ομολογιακών Δανείων, Εταιριών & Μετοχικών Εκδόσεων	42		Number of Listed Bonds, Companies and Stock Issues
Διάγραμμα αριθμού Εισηγμένων Εταιριών & Μετοχικών Εκδόσεων	42	9	Number of Listed Companies and Stock Issues chart
Νέες Εταιρείες	43		New Companies

#### 5. Σύγκριση Γ.Δ. με δείκτες ξένων χρηματιστηρίων

#### 4. Comparison Composite Index to foreign exchange

Κυριότεροι ευρωπαϊκοί χρηματιστηριακοί Δείκτες	44		Major european stock exchanges Indices
Διάγραμμα σωρευτικών μεταβολών	44	10	Cumulative changes chart
Στοιχεία συντελεστών συσχέτισης των κυριότερων ξένων χρηματιστηριακών δεικτών με Γ.Δ.	45-47		Correlation co-efficients data between major foreign exchanges indices with the Composite index
Πίνακας συντελεστών συσχέτισης των κυριότερων ξένων χρηματιστηριακών δεικτών με Γ.Δ. 01/07/2016-31/08/2016	48	11	Table of correlation co-efficients data between the major foreign exchanges indices with the Composite index 01/07/2016-29/07/2016
Διαγράμματα συσχέτισης των κυριότερων ξένων χρηματιστηριακών δεικτών με Γ.Δ. 31/08/2015-31/08/2016	49-51	12	Correlation charts between major foreign exchanges indices with the Composite index for the period 31/08/2015-31/08/2016

Η εταιρεία Ελληνικά Χρηματιστήρια-Χρηματιστήριο Αθηνών ΑΝΩΝΥΜΗ ΕΤΑΙΡΕΙΑ ΣΥΜΜΕΤΟΧΩΝ καταβάλλει κάθε δυνατή προσπάθεια ώστε να διασφαλίσει ότι οι πληροφορίες και τα λοιπά στοιχεία που εμφανίζονται στο Μηνιαίο Στατιστικό Δελτίο είναι ορθά και πλήρη αλλά δεν έχει καμία ευθύνη για ενδεχόμενο λάθος ή παράλειψη στοιχείων και / ή ευθύνη σχετικά με την ακρίβεια, αξιοπιστία, επικαιροποίηση και πληρότητα των παραπάνω πληροφοριών και στοιχείων ή ευθύνη προερχόμενη άμεσα ή έμμεσα από την χρήση των παραπάνω πληροφοριών.

Η Εταιρία δεν έχει καμία ευθύνη για την ακρίβεια των στοιχείων που περιλαμβάνονται στις ανακοινώσεις των εισηγμένων εταιρειών. Πιθανές προσβολές δικαιωμάτων τρίτων από το περιεχόμενο των ανακοινώσεων συνιστούν αποκλειστική ευθύνη του αποστολέα των ανακοινώσεων.

Όλα τα αναγραφόμενα στο Μ.Σ.Δ. στοιχεία παρέχονται μόνο για τους σκοπούς της πληροφόρησης και δεν συνιστούν παροχή επενδυτικών συμβουλών ή πρόσκληση για επένδυση σε κινητές αξίες που διαπραγματεύονται στο Χρηματιστήριο.

Αναγνωρίζεται και συμφωνείται ότι όλα τα δικαιώματα επί των πληροφοριών που εμφανίζονται στο ΜΣΔ αποτελούν κυριότητα της εταιρείας και οποιοδήποτε άλλο δικαίωμα συμπεριλαμβανομένου του δικαιώματος πνευματικής ιδιοκτησίας σήματος κ.λ.π ανήκουν στην εταιρεία.

Hellenic Exchanges-Athens Stock Exchange S.A endeavours to ensure that the data and other material ("Information") presented on the Monthly Statistical Bulletin are accurate and complete, but it is not liable for any errors or omissions of data or /and for the accuracy, credibility, updating and completeness of the aforesaid information nor it has any liability arising directly or indirectly from the use of the above Information.

The Company is not liable for the accuracy of the data included in listed companies' announcements. Only the sender of such an announcement is fully and solely liable for any infringement of third party's rights from the content of such announcement. All contents of the Monthly Statistical Bulletin List are provided only for information purposes and do not constitute investment advice or solicitation to invest in securities or other products listed for trading on the company.

You acknowledge and agree that the Company is the owner of any property rights related to any Information appearing on the Monthly Statistical Bulletin including intellectual property rights copyright, trademarks, etc.

ΕΚΔΟΤΗΣ : ΕΛΛΗΝΙΚΑ ΧΡΗΜΑΤΙΣΤΗΡΙΑ - ΧΡΗΜΑΤΙΣΤΗΡΙΟ ΑΘΗΝΩΝ  
ΑΝΩΝΥΜΗ ΕΤΑΙΡΕΙΑ ΣΥΜΜΕΤΟΧΩΝ

Υπεύθυνο Τμήμα : Τμήμα Ανάλυσης Αγορών

Λεωφόρος Αθηνών 110, 10442 Αθήνα, Τηλ.: (210) 33.66.259, Fax: (210) 33.66.666  
[www.helex.gr](http://www.helex.gr)

PUBLISHER :HELLENIC EXCHANGES - ATHENS STOCK EXCHANGE S.A

Dpt in Charge : Market Analysis Department

110, Athinon Ave., 104 42 Athens, Greece, Tel.: (210) 33.66.259, Fax: (210) 33.66.666  
[www.helex.gr](http://www.helex.gr)

Τον Αύγουστο ο **Γενικός Δείκτης του Χρηματιστηρίου Αθηνών** έκλεισε στις 577,39 μονάδες σημειώνοντας άνοδο της τάξεως του 1,06% σε σύγκριση με το κλείσιμο του προηγούμενου μήνα. Η ανώτατη τιμή του Αυγούστου ήταν 580,33 μονάδες, καταγράφηκε κατά την διάρκεια της συνεδρίασης της 31/08/2016, η κατώτατη τιμή του μήνα ήταν 546,95 μονάδες και καταγράφηκε κατά την διάρκεια της συνεδρίασης της 3/08/2016.

Ο δείκτης FTSE/XA Large Cap, έκλεισε στις 1550,05 μονάδες σημειώνοντας άνοδο 1.45% σε σχέση με τον προηγούμενο μήνα που έκλεισε στις 1527,96 μονάδες ενώ σε σχέση με τον αντίστοιχο Αύγουστο του 2015 που είχε κλείσει στις 1827,20 μονάδες, σημείωσε πτώση 15,17%. Ο δείκτης FTSE/X.A Mid Cap, έκλεισε στις 719,25 μονάδες σημειώνοντας άνοδο 4,52% σε σχέση με τον προηγούμενο μήνα που έκλεισε στις 688,12 ενώ σε σχέση με τον αντίστοιχο Αύγουστο του 2015 που είχε κλείσει στις 760,37 μονάδες, σημείωσε πτώση 5,41%. Αντίστοιχα ο δείκτης FTSE/X.A Mid & Small Cap **Θεμελιωδών μεγεθών** έκλεισε στις 1189,34 μονάδες σημειώνοντας πτώση 0,20% σε σχέση με τον προηγούμενο μήνα που είχε κλείσει στις 1191,70 μονάδες ενώ σε σχέση με τον αντίστοιχο Αύγουστο του 2015 που είχε κλείσει στις 1224.05 μονάδες σημείωσε πτώση 2,84%.

Η **μηνιαία αξία συναλλαγών** έφτασε το ύψος των 846,69 εκ. ευρώ. σε σχέση με τον Ιούλιο που ήταν στο επίπεδο των 860,47 εκ. ευρώ, σημείωσε πτώση 1,60% ενώ σε σχέση με τον αντίστοιχο Αύγουστο του 2015 που βρισκόταν στα 902,92 εκ. ευρώ σημείωσε πτώση κατά 6,23%.

Η **μέση ημερήσια συναλλακτική κίνηση** έφτασε τα 38,49 εκ. ευρώ έναντι 40,97 εκ. ευρώ του Ιουλίου και των 43,00 εκ. ευρώ του Αυγούστου 2015. Ο **μέσος ημερήσιος αριθμός πράξεων** έφτασε τις 10375 έναντι 15371 του Ιουλίου και των 17415 σε σχέση με τον Αύγουστο του 2015.

Η **χρηματιστηριακή αξία** των μετοχών στην τελευταία ημέρα διαπραγματέυσής τους έφτασε τα 41253,94 εκ. ευρώ έναντι 40562,76 εκ. ευρώ του Ιουλίου παρουσιάζοντας πτώση 1,70% ενώ σε σχέση με τον Αύγουστο 2015 που είχε φτάσει στο επίπεδο των 36086,56 εκ. ευρώ σημείωσε άνοδο κατά 14,32%.

Από τα **χρεόγραφα που κινήθηκαν περισσότερο** σε αξία τον μήνα Αύγουστο ξεχώρισαν οι: ΟΛΠ (ΚΟ), ALPHA ΤΡΑΠΕΖΑ (ΚΟ), ΟΤΕ Α.Ε (ΚΟ), ΟΠΑΠ Α.Ε (ΚΟ) και ΤΡΑΠΕΖΑ EUROBANK ERGASIAS (ΚΟ).

In August, the ATHEX Composite Share Price Index closed at 577.39 units and compared to last month's closing price was increased by 1.06%. During the month of August the highest price which was 580.33 units was recorded during the session of August 31, 2016 while the lowest price which was 546.95 units as recorded during the session of August 3, 2016.

The FTSE/ATHEX Large Cap Index closed at 1550.05 units, marking an increase of 1.45% compared to the previous month's closing price which was 1527.96 units and a decrease of 15.17% compared to August 2015 closing price that was 1827.20 units. The FTSE/X.A Mid Cap Index closed at 719.25 units, marking an increase of 4.52% compared to the previous month's closing price which was 688.12 units and an decrease of 5.41% compared to August 2015 closing price that was 760.37 units. The FTSE/X.A Mid & Small Cap Factor-Weighted Index closed at 1189.34 units, recording a decrease of 0.20% compared to the previous month's closing price which was 1191.70 units and a decrease of 2.84% compared to August 2015 closing price that was 1224.05 units.

The monthly value of transactions reached 846.69 million euros, recording a decrease of 1.60% compared to 860.47 million euros recorded in August and a decrease of 6.23% compared to August 2015 (902.92 m €).

The average daily value of transactions amounted to 38.49 million euros versus 40.97 million in July and 43.00 million euros compared to August 2015. The average daily number of trades reached 10375 versus 15371 in July and 17415 compared to August 2015.

The market capitalisation of shares during their last trading day amounted to 41253.94 million euros and compared to Julys' figure which was 40562.76 million euros marks a decrease of 1.70%. Compared to August 2015 capitalisation recorded at 36086.56 million signalling an increase 14.32%.

Also, the most active securities in August were the following: PPA (CR), ALPHA BANK (CR), HELLENIC TELECOM. ORG. (CR), OPAP S.A (CR) and EUROBANK ERGASIAS (CR).

1.1 ΒΑΣΙΚΟΙ ΔΕΙΚΤΕΣ ΑΓΟΡΑΣ ΜΕΤΟΧΩΝ ΕΛΛΗΝΙΚΑ ΧΡΗΜΑΤΙΣΤΗΡΙΑ - ΧΡΗΜΑΤΙΣΤΗΡΙΟ ΑΘΗΝΩΝ ΑΝΩΝΥΜΗ ΕΤΑΙΡΕΙΑ ΣΥΜΜΕΤΟΧΩΝ - HELLENIC EXCHANGES - ATHENS STOCK EXCHANGE MARKET INDICES \*

Βάση Δείκτη FTSE/XA Large Cap-FTSE/ATHEX Large Cap Index Base: 23.09.1997 = 1000 Μονάδες - Units,  
 Βάση Δείκτη FTSE/X.A - Χ.Α.Κ Τραπεζικός Δείκτης -FTSE/ATHEX - CSE Banking Index Base: 31.10.2008 = 2000 Μονάδες - Units  
 Βάση Δείκτη Τιμών Μεσαίας & Μικρής Κεφαλαιοποίησης - Athex Mid & SmallCap Category Price Index Index Base: 28.11.2008 = 5000 Μονάδες - Units  
 Βάση Δείκτη FTSE/ΧΑ MID CAP-FTSE/ATHEX MID CAP Index Base: 08.12.1999 = 1000 Μονάδες - Units, Βάση Δείκτη FTSE/ΧΑ SmallCap -FTSE/ATHEX SmallCap Index Base: 31.05.2001,  
 Βάση Δείκτη FTSE/ΧΑ ΔΕΙΚΤΗΣ ΑΓΟΡΑΣ-FTSE/ATHEX MARKET INDEX Index Base: 31.12.2002 = 2000 Μονάδες - Units, Βάση Δείκτη FTSE MED 100 - FTSE MED 100 Index Base:19.06.2003=5000 Μονάδες - Units,  
 Βάση Δείκτη FTSE/ΧΑ Διεθνούς Δραστηριοποίησης-FTSE/ATHEX Global Traders Index Plus Plus Index Base: 03.12.2012 = 1000 Μονάδες - Units, Βάση Δείκτη FTSE/Χ.Α. Διεθνούς Δραστηριοποίησης - FTSE/ATHEX Global Traders Index Index Base: 03.12.2012 = 1000 Μονάδες - Units,

Βάση Δείκτη GT - 30 Price Index : 31.12.2005 = 1000 Μονάδες - Units, Βάση Δείκτη FTSE/ΧΑ Mid & Small Cap Θεμελιωδών μεγεθών-FTSE/ATHEX Mid & Small Cap Factor-Weighted: Index Base 29.10.2012= 1000 Μονάδες-Units, Βάση Δείκτη ΕΛΛΗΝΙΚΟΣ ΔΕΙΚΤΗΣ MID

Μήνας Months	Γενικός Δείκτης Composite Index			FTSE/Χ.Α. Large Cap - FTSE/Athex Large Cap	FTSE/Χ.Α. Mid Cap - FTSE/Athex Mid Cap	FTSE/Χ.Α.- Χ.Α.Κ. Τραπεζικός Δείκτης - FTSE/Athex - CSE Banking Index	ΕΛΛΗΝΙΚΟΣ ΔΕΙΚΤΗΣ MID & SMALL CAP - HELLENIC MID & SMALL CAP INDEX	FTSE/Χ.Α. Διεθνούς Δραστηριοποίησης Plus - FTSE/ATHEX Global Traders Index Plus	FTSE/Χ.Α. Διεθνούς Δραστηριοποίησης - FTSE/ATHEX Global Traders Index	FTSE/Χ.Α Mid & Small Cap Θεμελιωδών μεγεθών	GT-30 Δείκτης Τιμών GT-30 Price Index	Δείκτης Τιμών Μεσαίας & Μικρής Κεφαλαιοποίησης Χ.Α ATHEX Mid & SmallCap Price Index	FTSE/Χ.Α. Δείκτης Αγοράς - FTSE/Athex Market Index
	Κλείσιμο Last	Κατώτερη Έτους Year Low	Ανώτερη Έτους Year High										
2015 Αύγ. - Aug.	624.20	562.87	945.81	1,827.20	760.37	157.42	728.08	1,343.13	1,368.68	1,224.05	480.51	2,008.51	446.01
Σεπ. - Sep.	654.20	562.87	945.81	1,897.70	817.48	133.32	793.12	1,412.23	1,439.55	1,269.08	463.42	1,980.43	463.90
Οκτ. - Oct.	701.22	562.87	945.81	2,094.90	824.81	190.51	825.88	1,431.40	1,513.12	1,306.30	523.74	1,976.79	510.09
Νοέμ.-Nov.	634.82	562.87	945.81	1,877.20	761.54	43.39	772.40	1,335.53	1,476.97	1,254.89	496.21	1,688.56	457.71
Δεκ.-Dec.	631.35	557.63	945.81	1,833.40	816.44	44.60	715.58	1,274.61	1,426.71	1,255.57	464.22	2,171.96	449.96
Ιαν. - Jan.	552.83	519.19	631.35	1,534.00	679.11	31.62	667.93	1,211.23	1,330.93	1,188.66	453.32	1,949.99	376.57
Φεβ. - Feb.	516.71	420.82	631.35	1,400.60	571.57	25.89	629.31	1,117.19	1,288.57	1,120.08	457.36	1,912.47	342.80
Μάρ. - Mar.	577.12	420.82	631.35	1,599.20	619.83	33.80	688.61	1,224.44	1,411.87	1,121.52	502.74	1,953.47	390.64
Απρ. - Apr.	583.65	420.82	631.35	1,614.80	647.91	34.43	696.20	1,252.30	1,438.29	1,137.98	517.87	2,033.56	394.91
Μάιος - May	646.97	420.82	656.15	1,795.60	778.90	41.57	779.81	1,358.30	1,568.54	1,230.83	477.94	2,105.83	440.35
Ιούν.-Jun.	542.12	420.82	658.99	1,451.96	680.54	522.63	682.28	1,214.15	1,403.74	1,165.42	463.63	2,149.70	356.89
Ιούλ.-Jul.	571.33	420.82	658.99	1,527.96	688.12	535.48	716.40	1,323.25	1,468.03	1,191.70	449.29	2,102.89	375.13
2016 Αύγ. - Aug.	577.39	420.82	658.99	1,550.05	719.25	535.74	720.61	1,328.36	1,473.70	1,189.34	453.98	2,128.76	380.88

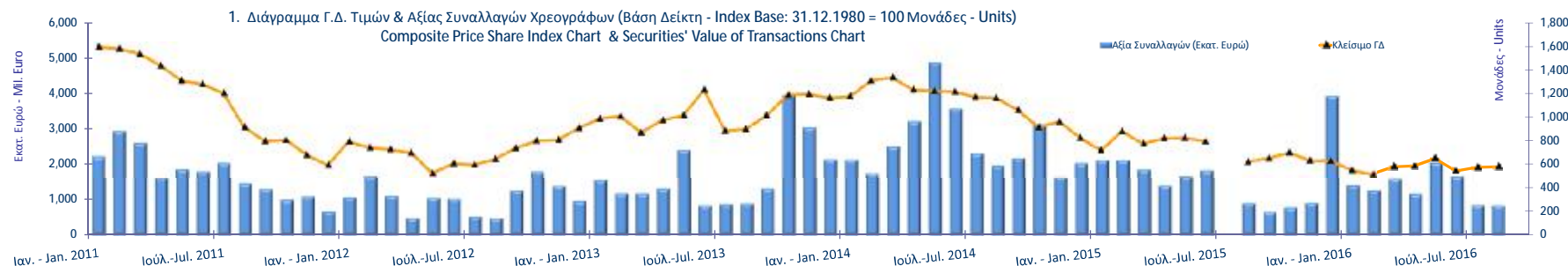

1.2 ΛΟΙΠΟΙ ΔΕΙΚΤΕΣ ΜΕΤΟΧΩΝ ΕΛΛΗΝΙΚΑ ΧΡΗΜΑΤΙΣΤΗΡΙΑ - ΧΡΗΜΑΤΙΣΤΗΡΙΟ ΑΘΗΝΩΝ ΑΝΩΝΥΜΗ ΕΤΑΙΡΕΙΑ ΣΥΜΜΕΤΟΧΩΝ / HELLENIC EXCHANGES - ATHENS STOCK EXCHANGE OTHER MARKET INDICES \*

Μήνας Months	FTSE/Med 100 - FTSE/Med 100	Συν. Απόδοσης Γενικού Δείκτη ΧΑ Total Return of ATHEX Composite Index	FTSE/X.A. Large Cap Σ.Α. - FTSE/Athex Large Cap Total Return	FTSE/X.A. Large Cap Net Σ.Α. - FTSE/ATHEX Large Cap Net Total Return	FTSE/X.A Mid Cap Συνολικής Απόδοσης FTSE/ATHEX Mid Cap Total Return Index	GT-30 Συνολικής Απόδοσης GT-30 Total Return Index	FTSE/X.A.-Χ.ΑΚ Τραπεζικός Δείκτης Συνολικής Απόδοσης FTSE/ATHEX-CSE Banking Total Return Index
2015 Αύγ. - Aug.	5,452.96	926.74	251.48	750.81	978.37	595.36	146.79
Σεπ. - Sep.	5,096.83	972.69	261.81	781.58	1,051.83	574.47	124.32
Οκτ. - Oct.	5,508.09	1,042.60	289.03	862.81	1,061.30	649.44	177.63
Νοέμ.-Nov.	5,599.13	943.88	257.26	773.12	972.21	615.30	42.77
Δεκ.-Dec.	5,530.30	939.41	252.89	755.50	1,003.77	575.71	43.49
Ιαν. - Jan.	5,084.92	822.58	211.60	632.14	834.92	562.20	30.83
Φεβ. - Feb.	4,858.46	768.83	193.21	577.16	702.70	567.20	24.14
Μάρ. - Mar.	4,785.72	859.64	220.75	659.42	762.04	625.61	31.53
Απρ. - Apr.	4,918.45	869.57	223.45	665.84	796.58	650.83	32.90
Μάιος - May	4,900.42	968.21	248.84	742.99	957.60	602.87	39.73
Ιούν.-Jun.	4,596.44	821.82	2,041.72	609.11	836.67	586.73	499.43
Ιούλ.-Jul.	4,898.48	867.38	2,151.79	641.86	848.35	568.58	511.69
2016 Αύγ. - Aug.	4,799.25	876.80	2,182.89	651.14	886.75	574.52	511.94

1.3 ΚΛΑΔΙΚΟΙ ΔΕΙΚΤΕΣ ΜΕΤΟΧΩΝ ΕΛΛΗΝΙΚΑ ΧΡΗΜΑΤΙΣΤΗΡΙΑ - ΧΡΗΜΑΤΙΣΤΗΡΙΟ ΑΘΗΝΩΝ ΑΝΩΝΥΜΗ ΕΤΑΙΡΕΙΑ ΣΥΜΜΕΤΟΧΩΝ / HELLENIC EXCHANGES - ATHEX STOCK EXCHANGE MARKET INDICES \*

Βάση Κλαδικών Δεικτών Χρηματιστηρίου Αθηνών - Athex Sectoral Indices Base: 30.12.2005=5000

Βάση Δείκτη Όλων των Μετοχών-All Share Index Base: 04.01.1988 = 100 Μονάδες - Units

Μήνας Months	FTSE/Χ.Α. Τράπεζες - FTSE/Athex Banks	FTSE/Χ.Α. Χρηματοοικονομικές Υπηρεσίες - FTSE/Athex Financial Services	FTSE/Χ.Α. Βιομηχανικά Προϊόντα & Υπηρεσίες - FTSE/Athex Industrial Goods & Services	FTSE/Χ.Α. Εμπόριο - FTSE/Athex Retail	FTSE/Χ.Α. Ακίνητης Περιουσίας - FTSE/Real Estate	FTSE/Χ.Α. Προσωπικά & Οικιακά Προϊόντα - FTSE/Athex Personal & Household Goods	FTSE/Χ.Α. Τρόφιμα & Ποτά - FTSE/Athex Food & Beverage	FTSE/Χ.Α. Πρώτες Ύλες - FTSE/Athex Basic Resources	FTSE/Χ.Α. Κατασκευές & Υλικά - FTSE/Athex Construction & Materials	FTSE/Χ.Α. Πετρέλαιο & Αέριο - FTSE/Athex Oil & Gas	FTSE/Χ.Α. Χημικά - FTSE/Athex Chemicals	FTSE/Χ.Α. Μέσα Ενημέρωσης - FTSE/Athex Media	FTSE/Χ.Α. Ταξίδια & Αναψυχή - FTSE/Athex Travel & Leisure	FTSE/Χ.Α. Τεχνολογία - FTSE/Athex Technology	FTSE/Χ.Α. Τηλ/νίες - FTSE/Athex Telecommu- nications	FTSE/Χ.Α. Υπηρεσίες Κοινής Ωφέλειας - FTSE/Athex Utilities	FTSE/Χ.Α. Υγεία - FTSE/Athex Health Care	Όλων των μετοχών - All Share Index
2015 Αύγ. - Aug.	207.99	817.57	1,871.18	2,747.41	2,618.64	3,907.12	6,702.59	1,938.37	1,926.16	2,368.51	6,379.68	0.00	1,286.75	593.68	2,243.34	1,705.17	95.17	126.63
Σεπ. - Sep.	176.14	921.14	2,011.37	2,658.45	2,668.77	4,132.27	7,002.25	2,001.20	2,119.32	2,816.80	6,560.28	0.00	1,462.77	624.41	2,147.00	1,947.57	97.55	130.99
Οκτ. - Oct.	251.72	972.93	2,223.29	2,675.49	2,728.08	4,624.14	7,937.43	2,124.16	2,176.17	2,868.40	6,667.11	0.00	1,451.05	608.63	2,331.43	2,109.57	107.06	142.14
Νοέμ.-Nov.	57.32	922.81	2,028.28	2,699.71	2,494.60	4,982.57	8,461.39	1,854.01	1,902.07	2,545.67	6,812.27	0.00	1,206.29	573.88	2,521.35	2,063.82	95.17	125.93
Δεκ.-Dec.	58.92	973.92	1,824.71	2,526.06	2,420.10	5,063.33	7,376.68	1,634.69	1,878.38	2,411.92	6,812.27	0.00	1,424.87	572.01	2,543.37	1,675.48	84.86	164.42
Ιαν. - Jan.	41.77	839.51	1,722.98	2,111.10	2,308.73	5,009.31	6,933.30	1,419.32	1,805.19	2,366.89	6,784.02	0.00	1,247.10	591.22	2,196.55	1,519.45	87.24	142.30
Φεβ. - Feb.	34.20	869.76	1,434.72	2,191.01	2,377.80	5,606.46	6,485.92	1,448.16	1,657.20	2,218.07	6,709.74	0.00	1,129.91	527.57	2,100.21	1,392.58	89.62	131.47
Μάρ. - Mar.	44.66	976.36	1,433.37	2,523.50	2,421.67	6,019.55	6,989.15	1,534.25	1,953.61	2,268.20	6,746.62	0.00	1,179.21	571.25	2,188.29	1,474.43	99.93	145.75
Απρ. - Apr.	45.49	1,013.94	1,443.20	2,631.18	2,390.44	5,869.18	6,642.48	1,550.32	2,039.55	2,378.47	7,182.08	0.00	1,221.51	558.97	2,331.43	1,455.65	118.17	147.85
Μάιος - May	54.92	1,149.21	1,699.84	2,836.08	2,562.71	6,323.20	6,574.95	1,869.66	2,214.47	2,611.06	7,085.31	1,727.15	1,338.21	623.28	2,507.59	1,637.42	0.00	162.86
Ιούν.-Jun.	690.53	865.20	1,488.66	2,450.34	2,401.52	6,034.72	6,673.21	1,658.50	1,942.23	2,330.88	7,052.46	1,997.67	1,121.03	619.38	2,221.32	1,388.85	0.00	137.30
Ιούλ.-Jul.	707.50	892.14	1,575.35	3,214.51	2,429.05	5,541.34	6,897.41	1,715.69	2,123.80	2,443.89	7,101.77	1,747.96	1,289.25	629.23	2,394.74	1,516.43	0.00	143.03
2016 Αύγ. - Aug.	707.85	931.02	1,571.53	3,170.68	2,461.69	5,772.18	7,339.78	1,715.69	2,136.28	2,392.93	7,594.95	1,664.72	1,344.80	652.32	2,339.68	1,461.41	0.00	145.19

ΧΡΗΜΑΤΙΣΤΗΡΙΑΚΗ ΑΞΙΑ 2016 (σε Εκατομμύρια Ευρώ)  
2016 MARKET CAPITALISATION (Million Euro)

ΜΗΝΑΣ MONTH	ΚΥΡΙΑ ΑΓΟΡΑ MAIN MARKET	ΧΑΜΗΛΗ ΔΙΑΣΠΟΡΑ LOW DISPERSION	ΕΠΙΤΗΡΗΣΗ SURVEILLANCE	ΠΡΟΣ ΔΙΑΓΡΑΦΗ UNDER DELETION	ΣΥΝΟΛΟ ΜΕΤΟΧΩΝ STOCKS TOTAL
31/08/2015	34,374.59	1,420.97	285.46	5.54	36,086.56
30/09/2015	35,527.96	1,501.88	255.91	5.99	37,291.74
30/10/2015	38,683.59	1,498.20	245.39	5.99	40,433.18
30/11/2015	34,140.78	1,457.32	250.66	6.00	35,854.77
31/12/2015	43,674.92	2,804.32	232.43	6.00	46,717.67
29/01/2016	37,661.79	2,563.36	203.53	6.01	40,434.69
29/02/2016	34,598.48	2,564.83	141.54	6.01	37,310.86
31/03/2016	38,619.61	2,493.68	119.38	6.61	41,239.27
28/04/2016	39,121.56	2,583.72	131.84	6.22	41,843.34
31/05/2016	43,137.77	2,810.58	155.09	6.41	46,109.85
30/06/2016	36,105.29	2,708.65	129.11	6.60	38,949.65
29/07/2016	37,771.47	2,662.12	122.69	6.48	40,562.76
31/08/2016	38,395.18	2,707.86	144.25	6.65	41,253.94

Σημειώσεις -Notes

2. Διάγραμμα Χρηματιστηριακής Αξίας Κύριας Αγοράς (Εκατ. Ευρώ) - Market Capitalisation Chart (Mill. Euro)

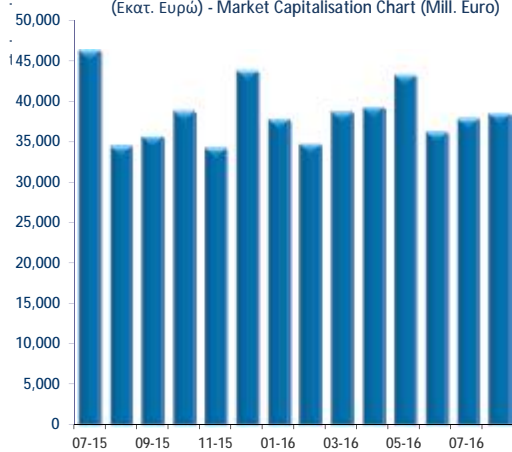

■ ΚΥΡΙΑ ΑΓΟΡΑ

2. Διάγραμμα Χρημ/κής Αξίας Λοιπών κατηγοριών (Εκατ. Ευρώ) - Chart of Other Categories Market Capitalisation (Mill. Euro)

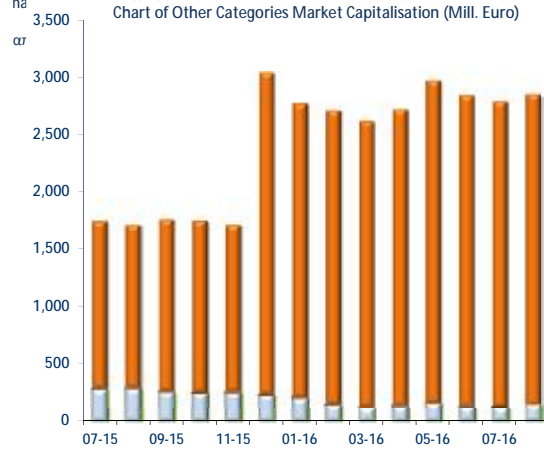

■ ΚΑΤΗΓΟΡΙΑ ΕΠΙΤΗΡΗΣΗΣ UNDER SUPERVISION ■ ΠΡΟΣ ΔΙΑΓΡΑΦΗ UNDER DELETION ■ ΚΑΤΗΓΟΡΙΑ ΧΑΜΗΛΗΣ ΔΙΑΣΠΟΡΑΣ LOW DISPERSION



ΑΞΙΑ ΣΥΝΑΛΛΑΓΩΝ 2016 (σε Εκατομμύρια Ευρώ)  
2016 TRANSACTIONS VALUE (Million Euro)

ΜΗΝΑΣ MONTH	ΑΞΙΕΣ ΣΤΑΘΕΡΟΥ ΕΙΣΟΔΗΜΑΤΟΣ BONDS	ΜΕΤΟΧΕΣ - STOCKS					ΔΙΑΠΡΑΓΜΑΤΕΥΣΙΜΑ ΑΜΟΙΒΑΙΑ ΚΕΦΑΛΑΙΑ (Δ.Α.Κ) EXCHANGE TRADED FUNDS ETFs	ΚΑΤΑΣΤΑΣΗ ΑΝΑΣΤΟΛΗΣ SUSPENSION STATUS	ΤΙΤΛΟΙ ΠΑΡΑΣΤΑΤΙΚΟΙ WARRANTS	ΓΕΝΙΚΟ ΣΥΝΟΛΟ ΟΜΟΛΟΓΙΩΝ & ΧΡΕΤΡΑΦΩΝ GRAND TOTAL BONDS & SECURITIES
		ΚΥΡΙΑ ΑΓΟΡΑ MAIN MARKET	ΧΑΜΗΛΗ ΔΙΑΣΠΟΡΑ LOW DISPERSION	ΕΠΙΤΗΡΗΣΗ SURVEILLANCE	ΠΡΟΣ ΔΙΑΓΡΑΦΗ UNDER DELETION					
2015	0.06	18,829.95	11.00	13.08	0.01	7.95	0.00	251.36	19,113.40	
Ιαν. 2016 Jan.	0.00	1,420.07	1.28	0.13	0.00	0.31	0.00	0.08	1,421.86	
Φεβ. - Feb.	0.00	1,274.01	0.94	0.12	0.00	0.43	0.00	0.09	1,275.58	
Μάρ. - Mar.	0.01	1,601.40	0.42	0.07	0.00	0.26	0.00	0.11	1,602.28	
Απρ. - Apr.	0.01	1,162.24	0.69	0.55	0.02	0.24	0.00	1.06	1,164.80	
Μάιος - May	0.00	2,061.22	0.52	0.29	0.00	0.33	0.00	0.39	2,062.76	
Ιούν.-Jun.	0.00	1,648.42	15.21	0.28	0.00	0.95	0.00	0.26	1,665.12	
Ιούλ.-Jul.	0.00	859.41	0.54	0.10	0.00	0.32	0.00	0.10	860.47	
Αύγ. - Aug.	0.00	846.13	0.23	0.08	0.00	0.22	0.00	0.03	846.69	
Σύνολο 2016 Total	0.03	10,872.90	19.84	1.62	0.03	3.05	0.00	2.10	10,899.57	

**Σημείωση - Note:** Στην αξία Συναλλαγών των Μετοχών περιλαμβάνονται όλοι οι τύποι Πακτέτων - All Blocks Methods' Transactions Value are included

Η αξία συναλλαγών των δικαιωμάτων των μετοχών συμπεριλαμβάνεται στις κατά κατηγορία συναλλαγές-The value of rights transactions is included in the value transactions per category

**Στοιχεία που δεν περιλαμβάνονται στην έκδοση - Data not included to the publication**

- Ένα πακέτο συναλλαγής (αξίας 70.526,87 και όγκου 149.552 τεμαχίων) εκτελέστηκε την 1η Ιουλίου παρά το ότι το Χ.Α ήταν κλειστό τον Ιούλιο 2015 λόγω τραπεζικής αργίας.  
A block trade transaction (value 70,526.87 - volume 149,552) was executed on July 1st, 2015 though the trading system was closed due to the bank holiday.

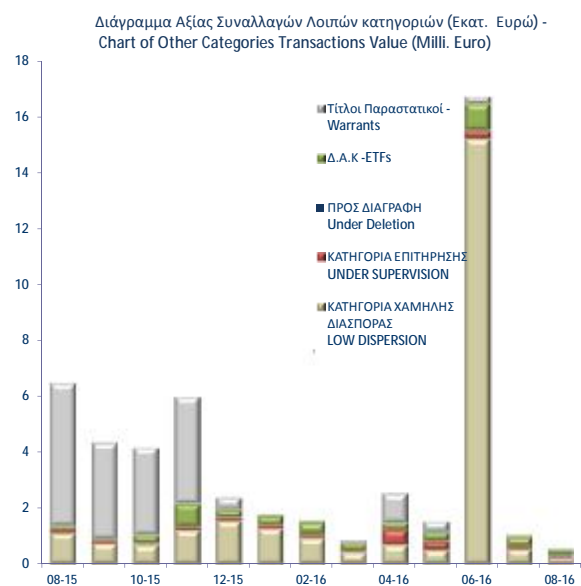
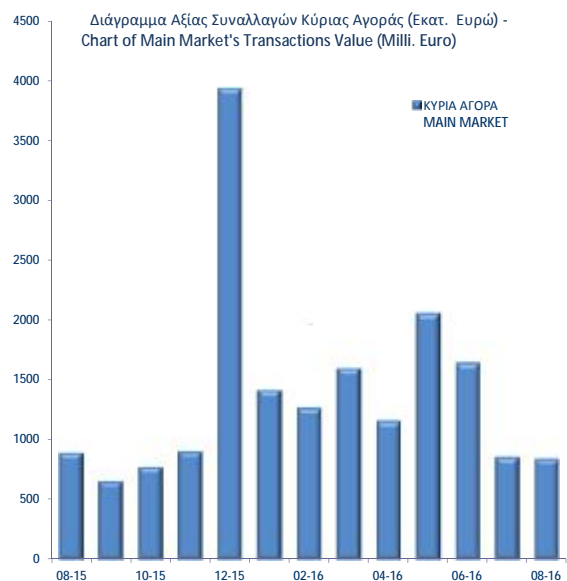

Συναλλαγές τον Αύγουστο 2016  
August 2016 Transactions

Όγκος  
Συναλλαγών  
Transactions  
Volume

Αξία Συναλλαγών  
(Ευρώ - Euro)  
Transactions Value

Ποσοστό  
Συμμετοχής  
Percentage  
(%)

Συναλλαγές τον Αύγουστο 2016 August 2016 Transactions	Όγκος Συναλλαγών Transactions Volume	Αξία Συναλλαγών (Ευρώ - Euro) Transactions Value	Ποσοστό Συμμετοχής Percentage (%)
<b>A. Δάνεια - Bonds</b>			
Ομολογιακά Δάνεια Επιχειρήσεων (Α.Α.Σ.Ε.) - Corporate Bonds (F.I.S.M.)	0	0.00	0.00
Ομολογιακά Δάνεια Διεθνών Οργανισμών (Α.Α.Σ.Ε.)- Bonds of International Organizations (I	0	0.00	0.00
Ομολογιακά Δάνεια Ελληνικού Δημοσίου (Α.Α.Σ.Ε.)- Bonds of the Hellenic Republic (F.I.S.M.)	0	0.00	0.00
Δάνεια Απαλλοτριώσεως & Λαχειοφόρα - Expropriation & Lottery Bonds	0	0.00	0.00
Νομικών Προσώπων & Εταιριών σε Ξ.Ν. & Δρχ.-Corporation Bonds in F.X. & GRD	0	0.00	0.00
Ο.Ε.Δ. με ρήτρα ECU, USD, DEM, GBP - Government Bonds Linked to F.X.	0	0.00	0.00
Ομόλογα Ελλην. Δημ. Δραχμικά Φυσ. Τίτλοι (Α.Α.Σ.Ε.)- Govern. Bonds in GRD/ Materialized	0	0.00	0.00
Ομόλογα Ελλην. Δημ. Δραχμικά Άυλοι Τίτλοι - Govern. Bonds in GRD/ Dematerialized Titles	0	0.00	0.00
Δάνεια Οικονομικής Εξυγίανσεως - Economic Recovery Government Bonds	0	0.00	0.00
Ετήσια Ομόλογα Κρατικών Τραπεζών - State-Owned Banks Short Term Bonds	0	0.00	0.00
Έντοκα Γραμμάτια του Ελληνικού Δημοσίου - Greek Treasury Bills	0	0.00	0.00
Σύνολο Ομολόγων Διαπραγματεύσιμα στην Α.Α.Σ.Ε. - Total of Bonds Traded in F.I.S.M. @	0	0.00	0.00
Σύνολο (εκτός Α.Α.Σ.Ε.) - Total of Bonds (F.I.S.M. excluded)	0	0.00	0.00
<b>Σύνολο Δανείων - Total of Bonds</b>	<b>0</b>	<b>0.00</b>	<b>0.00</b>
<b>B. Μετοχές - Stocks **</b>			
Τράπεζες-Banks	810,395,070	293,842,049.66	34.70
Χρηματοοικονομικές Υπηρεσίες-Financial Services	24,161,086	7,738,788.50	0.91
Ακίνητη Περιουσία - Real Estate	1,268,037	7,614,712.77	0.90
Ασφάλειες-Insurance	19,739	31,117.95	0.00
Βιομηχανικά Προϊόντα & Υπηρεσίες-Industrial Goods & Services	15,263,719	286,982,282.19	33.89
Κατασκευές & Υλικά Κατασκευών-Construction & Materials	2,972,895	14,103,768.82	1.67
Εμπόριο-Retail	1,190,902	21,467,947.42	2.54
Μέσα Ενημέρωσης-Media	24,849	1,654.23	0.00
Πετρέλαιο & Αέριο-Oil & Gas	2,030,719	16,969,824.08	2.00
Προσωπικά & Οικιακά Αγαθά-Personal & Household Goods	3,579,686	32,007,318.97	3.78
Πρώτες Ύλες-Basic Resources	3,078,252	7,235,494.38	0.85
Υπηρεσίες Κοινής Ωφέλειας-Utilities	2,750,717	7,322,452.50	0.86
Τεχνολογία-Technology	1,257,317	1,365,788.88	0.16
Τηλεπικοινωνίες-Telecommunications	8,340,681	71,131,672.49	8.40
Τρόφιμα & Ποτά-Food & Beverage	1,043,567	6,116,965.85	0.72
Υγεία-Health Care	798,668	171,008.83	0.02
Ταξίδια & Αναψυχή-Travel & Leisure	11,001,721	71,884,108.32	8.49
Χημικά-Chemicals	202,521	491,460.60	0.06
Κύρια Αγορά - Main Market	880,573,143	846,131,578.39	99.93
Χαμηλής Διασποράς - Low Dispersion	79,392	231,826.27	0.03
Κατηγορία Επιτήρησης - Under Supervision	735,542	84,077.95	0.01
Προς Διαγραφή - Under Deletion	32,450	1,704.78	0.00
<b>Σύνολο Μετοχών - Total of Stocks</b>	<b>881,420,527</b>	<b>846,449,187.39</b>	<b>99.97</b>
<b>Γ. Διαπραγματεύσιμα Αμοιβαία Κεφάλαια (Δ.Α.Κ) - ETFs</b>	<b>14,611</b>	<b>215,927</b>	<b>0.03</b>
<b>Δ. Παραστατικοί Τίτλοι - Warrants</b>	<b>7,959,619</b>	<b>29,229</b>	<b>0.00</b>
<b>ΓΕΝΙΚΟ ΣΥΝΟΛΟ ΧΡΕΟΓΡΑΦΩΝ - SECURITIES GRAND TOTAL</b>	<b>889,394,757</b>	<b>846,694,343.65</b>	<b>100.00</b>
Σύνολο Δικαιωμάτων - Total of Rights *	0	0.00	0.0000

\* Η αξία συναλλαγών των δικαιωμάτων των μετοχών συμπεριλαμβάνεται στις κατά κατηγορία κλαδικές συναλλαγές, ενώ των τεμαχίων όχι.

The rights' value of transactions is included in the sectors breakdown, while the volume is not.

@ Ο όγκος συναλλαγών που πραγματοποιήθηκε στην Α.Α.Σ.Ε. αναφέρεται σε Ευρώ και δεν συμπεριλαμβάνεται στο Γενικό Σύνολο.

The volume of transactions realized in the fixed income securities' Market is referred to Euro and is not include

Στην Αξία Συναλλαγών των Μετοχών περιλαμβάνονται όλοι οι τύποι Πακέτων - All Blocks Methods' Transactions Value are included.

ΣΤΟΙΧΕΙΑ ΜΕΣΗΣ ΗΜΕΡΗΣΙΑΣ ΑΞΙΑΣ ΣΥΝΑΛΛΑΓΩΝ ΜΕΤΟΧΩΝ ΑΝΑ ΚΑΤΗΓΟΡΙΑ ΔΙΑΠΡΑΓΜΑΤΕΥΣΗΣ  
AVERAGE DAILY STOCKS VALUE OF TRANSACTIONS DATA PER TRADING CATEGORY

	Κύρια Αγορά Main Market	Χαμηλή Διασπορά Low Dispersion	Επιτήρηση Surveillance	Προς Διαγραφή Under Deletion	ΣΥΝΟΛΟ-Total	
	01/08/2016-31/08/2016	01/08/2016-31/08/2016	01/08/2016-31/08/2016	01/08/2016-31/08/2016	01/08/2016-31/08/2016	
	<i>Μέση Αξία Συναλλαγών χωρίς δικαιώματα (Σύνολο σε εκατ. Euro) / Average daily value of transactions without right trades (Total in million of Euros)</i>					
<b>A 1. ΑΝΑΛΥΣΗ ΑΝΑ ΦΑΣΗ</b>						<b>A1. ANALYSIS PER TRADING PHASE</b>
ΣΤΟ ΑΝΟΙΓΜΑ	0.22	0.00	0.00	0.00	0.23	At the Open
ΣΥΝΕΧΗΣ ΔΙΑΠΡΑΓΜΑΤΕΥΣΗ	19.57	0.00	0.00	0.00	19.57	ContinuousTrading
ΕΝΔΙΑΜΕΣΑ ΑΥΚΤΙΟΝ	0.05	0.00	0.00	0.00	0.05	Intraday Auctions
ΑΥΚΤΙΟΝ ΚΛΕΙΣΙΜΑΤΟΣ	3.37	0.00	0.00	0.00	3.37	Closing Auction
ΣΤΟ ΚΛΕΙΣΙΜΟ	0.44	0.00	0.00	0.00	0.44	At the Close
ΣΥΝΟΛΟ	23.65	0.01	0.00	0.00	23.66	Total
Πακέτα	14.81	0.00	0.00	0.00	14.81	BlockTrades
Γενικό ΣΥΝΟΛΟ	38.46	0.01	0.00	0.00	38.47	Grand total
Αξία συναλλαγών ανοικτών πωλήσεων	0.00%	0.00%	0.00%	0.00	0.00%	Value of Transactions Short selling
Αξία συναλλαγών ειδικών διαπραγματευτών	13.07%	0.00%	0.00%	0.00	13.06%	Value of Transactions of Market Makers
Αξία συναλλαγών μέσω ODL	44.92%	74.59%	0.00%	1.00	44.93%	Value of Transactions ODL
% Στο σύνολο	99.96%	0.03%	0.01%	0.00%	100.00%	% on the Total
	Κύρια Αγορά Main Market	Χαμηλή Διασπορά Low Dispersion	Επιτήρηση Surveillance	Προς Διαγραφή Under Deletion	ΣΥΝΟΛΟ-Total	
	<i>Μέση Αξία Συναλλαγών χωρίς δικαιώματα (Σύνολο σε εκατ. Euro) / Average daily value of transactions without right trades (Total in million of Euros)</i>					
<b>B 1. ΣΥΝΕΧΗΣ ΔΙΑΠΡΑΓΜΑΤΕΥΣΗ</b>						<b>B1. CONTINUOUS TRADING PHASE</b>
Α' ΧΡΟΝΙΚΗ ΠΕΡΙΟΔΟΣ (Έως 11:00:00) *	2.15	0.00	0.00	0.00	2.15	1st Period (till 11:00:00) *
Β' ΧΡΟΝΙΚΗ ΠΕΡΙΟΔΟΣ (11:00:01 - 11:30:00)	1.69	0.00	0.00	0.00	1.69	2nd Period (11:00:01 - 11:30:00)
Γ' ΧΡΟΝΙΚΗ ΠΕΡΙΟΔΟΣ (11:30:01 - 12:00:00)	1.42	0.00	0.00	0.00	1.42	3rd Period (11:30:01 - 12:00:00)
Δ' ΧΡΟΝΙΚΗ ΠΕΡΙΟΔΟΣ (12:00:01 - 12:30:00)	1.46	0.00	0.00	0.00	1.46	4th Period (12:00:01 - 12:30:00)
Ε' ΧΡΟΝΙΚΗ ΠΕΡΙΟΔΟΣ (12:30:01 - 13:00:00)	1.22	0.00	0.00	0.00	1.22	5th Period (12:30:01 - 13:00:00)
ΣΤ' ΧΡΟΝΙΚΗ ΠΕΡΙΟΔΟΣ (13:00:01 - 13:30:00)	1.17	0.00	0.00	0.00	1.17	6th Period (14:00:01 - 13:30:00)
Ζ' ΧΡΟΝΙΚΗ ΠΕΡΙΟΔΟΣ (13:30:01 - 14:00:00)	1.24	0.00	0.00	0.00	1.24	7th Period (13:30:01 - 14:00:00)
Η' ΧΡΟΝΙΚΗ ΠΕΡΙΟΔΟΣ (14:00:01 - 14:30:00)	1.19	0.00	0.00	0.00	1.19	8th Period (14:00:01 - 14:30:00)
Θ' ΧΡΟΝΙΚΗ ΠΕΡΙΟΔΟΣ (14:30:01 - 15:00:00)	1.11	0.00	0.00	0.00	1.11	9th Period (14:30:01 - 15:00:00)
Ι' ΧΡΟΝΙΚΗ ΠΕΡΙΟΔΟΣ (15:00:01 - 15:30:00)	1.22	0.00	0.00	0.00	1.22	10th Period (Από 15:00:01 - 15:30:00)
ΙΑ' ΧΡΟΝΙΚΗ ΠΕΡΙΟΔΟΣ (15:30:01 - 16:00:00)	1.28	0.00	0.00	0.00	1.28	11th Period (15:30:01 - 16:00:00)
ΙΒ' ΧΡΟΝΙΚΗ ΠΕΡΙΟΔΟΣ (Από 16:00:01 - 16:30:00)	1.63	0.00	0.00	0.00	1.63	12th Period ( 16:00:01 - 16:30:00)
ΙΓ' ΧΡΟΝΙΚΗ ΠΕΡΙΟΔΟΣ (Από 16:30:01)	2.80	0.00	0.00	0.00	2.80	13th Period (16:30:01)
Γ(ι) ΧΡΟΝΙΚΗ ΠΕΡΙΟΔΟΣ (Από 16:50:00) - ΤΕΛΕΥΤΑΙΑ 10 ΛΕΠΤΑ	1.34	0.00	0.00	0.00	1.34	C (i) (From 16:50:00) Last ten minutes of Continuous Trading
Γ(ii) ΑΞΙΑ 30% ΠΡΑΞΕΩΝ ΤΟΥ ΒΑΣΙΚΟΥ ΠΙΝΑΚΑ	8.76	0.00	0.00	0.00	8.76	C (iii) The Value of 30% of the trades which are included to the calculation of the closing prices
<b>ΣΥΝΟΛΟ*</b>	19.57	0.00	0.00	0.00	19.57	<b>TOTAL</b>

\* δεν περιλαμβάνεται η αξία των συναλλαγών στο άνοιγμα

ΣΤΟΙΧΕΙΑ ΜΕΣΗΣ ΗΜΕΡΗΣΙΑΣ ΑΞΙΑΣ ΣΥΝΑΛΛΑΓΩΝ ΜΕΤΟΧΩΝ ΑΝΑ ΚΑΤΗΓΟΡΙΑ ΔΙΑΠΡΑΓΜΑΤΕΥΣΗΣ  
AVERAGE DAILY STOCKS VALUE OF TRANSACTIONS DATA PER TRADING CATEGORY

Κύρια Αγορά Main Market	Χαμηλή Διασπορά Low Dispersion	Επιτήρηση Surveillance	Προς Διαγραφή Under Deletion	ΣΥΝΟΛΟ-Total
01/08/2016- 31/08/2016	01/08/2016-31/08/2016	01/08/2016- 31/08/2016	01/08/2016-31/08/2016	01/08/2016- 31/08/2016

Μέσος Αριθμός Πράξεων χωρίς δικαιώματα. / Average daily number of transactions without right trades

Γ 1. ΑΝΑΛΥΣΗ ΑΝΑ ΦΑΣΗ

ΣΤΟ ΑΝΟΙΓΜΑ	215.32	12.00	13.09	0.45	240.86
ΣΥΝΕΧΗΣ ΔΙΑΠΡΑΓΜΑΤΕΥΣΗ	9,392.45	0.00	0.00	0.00	9,392.45
ΕΝΔΙΑΜΕΣΑ ΑΥΣΤΙΟΝ	15.86	3.73	5.32	0.00	24.91
ΑΥΣΤΙΟΝ ΚΛΕΙΣΙΜΑΤΟΣ	557.05	3.59	10.64	0.00	571.27
ΣΤΟ ΚΛΕΙΣΙΜΟ	119.14	0.50	0.95	0.05	120.64
ΣΥΝΟΛΟ	10,299.82	19.82	30.00	0.50	10,350.14
Πακέτα	4.00	0.00	0.00	0.00	4.00
Γενικό ΣΥΝΟΛΟ	10,303.82	19.82	30.00	0.50	10,354.14
Αριθμός Πράξεων ανοικτών πωλήσεων	0.00%	0.00%	0.00%	0.00	0.00%
Αριθμός Πράξεων ειδικών διαπραγματευτών	19.93%	0.00%	0.00%	0.00	19.84%
Αριθμός Πράξεων μέσω ODL	78.42%	81.19%	78.18%	1.00	78.43%
% Στο σύνολο	99.51%	0.19%	0.29%	0.00%	100.00%

C1. ANALYSIS PER TRADING PHASE

At the Open
ContinuousTrading
Intraday Auctions
Closing Auction
At the Close
Total
BlockTrades
Grand total
Number of Trades of Short selling
Number of Trades of Market Makers
Number of Trades through ODL
% on the Total

Κύρια Αγορά Main Market	Χαμηλή Διασπορά Low Dispersion	Επιτήρηση Surveillance	Προς Διαγραφή Under Deletion	ΣΥΝΟΛΟ-Total
----------------------------	-----------------------------------	---------------------------	---------------------------------	--------------

Μέσος Αριθμός Πράξεων χωρίς δικαιώματα. / Average daily number of transactions without right trades

Δ 1. ΣΥΝΕΧΗΣ ΔΙΑΠΡΑΓΜΑΤΕΥΣΗ

Α' ΧΡΟΝΙΚΗ ΠΕΡΙΟΔΟΣ ('Εως 11:00:00) *	975.91	0.00	0.00	0.00	975.91
Β' ΧΡΟΝΙΚΗ ΠΕΡΙΟΔΟΣ (11:00:01 - 11:30:00)	826.59	0.00	0.00	0.00	826.59
Γ' ΧΡΟΝΙΚΗ ΠΕΡΙΟΔΟΣ (11:30:01 - 12:00:00)	694.41	0.00	0.00	0.00	694.41
Δ' ΧΡΟΝΙΚΗ ΠΕΡΙΟΔΟΣ (12:00:01 - 12:30:00)	683.55	0.00	0.00	0.00	683.55
Ε' ΧΡΟΝΙΚΗ ΠΕΡΙΟΔΟΣ (12:30:01 - 13:00:00)	599.50	0.00	0.00	0.00	599.50
ΣΤ' ΧΡΟΝΙΚΗ ΠΕΡΙΟΔΟΣ (13:00:01 - 13:30:00)	548.18	0.00	0.00	0.00	548.18
Ζ' ΧΡΟΝΙΚΗ ΠΕΡΙΟΔΟΣ (13:30:01 - 14:00:00)	587.00	0.00	0.00	0.00	587.00
Η' ΧΡΟΝΙΚΗ ΠΕΡΙΟΔΟΣ (14:00:01 - 14:30:00)	607.00	0.00	0.00	0.00	607.00
Θ' ΧΡΟΝΙΚΗ ΠΕΡΙΟΔΟΣ (14:30:01 - 15:00:00)	528.77	0.00	0.00	0.00	528.77
Ι' ΧΡΟΝΙΚΗ ΠΕΡΙΟΔΟΣ (15:00:01 - 15:30:00)	638.18	0.00	0.00	0.00	638.18
ΙΑ' ΧΡΟΝΙΚΗ ΠΕΡΙΟΔΟΣ (15:30:01 - 16:00:00)	631.09	0.00	0.00	0.00	631.09
ΙΒ' ΧΡΟΝΙΚΗ ΠΕΡΙΟΔΟΣ (Από 16:00:01 - 16:30:00)	708.41	0.00	0.00	0.00	708.41
ΙΓ' ΧΡΟΝΙΚΗ ΠΕΡΙΟΔΟΣ (Από 16:30:01)	1,363.86	0.00	0.00	0.00	1,363.86
Γ(ι) ΧΡΟΝΙΚΗ ΠΕΡΙΟΔΟΣ (Από 16:50:00) - ΤΕΛΕΥΤΑΙΑ 10 ΛΕΠΤΑ	634.05	0.00	0.00	0.00	634.05
Γ(ιι) ΑΞΙΑ 30% ΠΡΑΞΕΩΝ ΤΟΥ ΒΑΣΙΚΟΥ ΠΙΝΑΚΑ	3,062.23	0.00	0.00	0.18	3,062.41
ΣΥΝΟΛΟ*	9,392.45	0.00	0.00	0.00	9,392.45

D1. CONTINUOUS TRADING PHASE

1st Period (till 11:00:00) *
2rd Period (11:00:01 - 11:30:00)
3rd Period (11:30:01 - 12:00:00)
4th Period (12:00:01 - 12:30:00)
5th Period (12:30:01 - 13:00:00)
6th Period (14:00:01 - 13:30:00)
7th Period (13:30:01 - 14:00:00)
8th Period (14:00:01 - 14:30:00)
9th Period (14:30:01 - 15:00:00)
10th Period (Από 15:00:01 - 15:30:00)
11th Period (15:30:01 - 16:00:00)
12th Period ( 16:00:01 - 16:30:00)
13th Period (16:30:01)
C (i) (From 16:50:00) Last ten minutes of Continuous Trading
C (iii) The Value of 30% of the trades which are included to the calculation of the closing prices
TOTAL

\* δεν περιλαμβάνεται η αξία των συναλλαγών στο άνοιγμα

ΣΤΟΙΧΕΙΑ ΜΕΣΗΣ ΗΜΕΡΗΣΙΑΣ ΑΞΙΑΣ ΣΥΝΑΛΛΑΓΩΝ ΜΕΤΟΧΩΝ ΑΝΑ ΔΕΙΚΤΗ ΚΥΡΙΑΣ ΑΓΟΡΑΣ  
AVERAGE DAILY STOCKS VALUE OF TRANSACTIONS DATA PER INDEX OF MAIN MARKET

ΓΔ Composite Index	FTSE/X.A. Large Cap - FTSE/Athex Large Cap	FTSE/X.A. Mid Cap - FTSE/Athex Mid Cap	FTSE/X.A Mid & Small Cap Θεμελιωδών μεγεθών		
	01/08/2016- 31/08/2016	01/08/2016- 31/08/2016	01/08/2016-31/08/2016		
<i>Μέση Αξία Συναλλαγών χωρίς δικαιώματα (Σύνολο σε εκατ. Euro) / Average daily value of transactions without right trades (Total in million of Euros)</i>					<b>A1. ANALYSIS PER TRADING PHASE</b>
A 1. ΑΝΑΛΥΣΗ ΑΝΑ ΦΑΣΗ					
ΣΤΟ ΑΝΟΙΓΜΑ	0.22	0.21	0.01	0.00	At the Open
ΣΥΝΕΧΗΣ ΔΙΑΠΡΑΓΜΑΤΕΥΣΗ	19.37	18.79	0.35	0.05	Continuous Trading
ΕΝΔΙΑΜΕΣΑ ΑΥΚΤΙΟΝ	0.05	0.05	0.00	0.00	Intraday Auctions
ΑΥΚΤΙΟΝ ΚΛΕΙΣΙΜΑΤΟΣ	3.36	3.32	0.02	0.01	Closing Auction
ΣΤΟ ΚΛΕΙΣΙΜΟ	0.43	0.42	0.01	0.00	At the Close
ΣΥΝΟΛΟ	23.43	22.78	0.38	0.06	Total
Πακέτα	14.78	14.76	0.01	0.00	Block Trades
Γενικό ΣΥΝΟΛΟ	38.21	37.54	0.40	0.06	Grand total
Αξία συναλλαγών ανοικτών πωλήσεων	0.00%	0.00%	0.00%	0.00%	Value of Transactions Short selling
Αξία συναλλαγών ειδικών διαπραγματευτών	13.09%	13.20%	11.34%	1.49%	Value of Transactions of Market Makers
Αξία συναλλαγών μέσω ODL	44.85%	44.35%	57.70%	92.58%	Value of Transactions ODL
% Στο σύνολο	99.31%	97.58%	1.03%	0.17%	% on the Total
ΓΔ Composite Index	FTSE/X.A. Large Cap - FTSE/Athex Large Cap	FTSE/X.A. Mid Cap - FTSE/Athex Mid Cap	FTSE/X.A Mid & Small Cap Θεμελιωδών μεγεθών		
<i>Μέση Αξία Συναλλαγών χωρίς δικαιώματα (Σύνολο σε εκατ. Euro) / Average daily value of transactions without right trades (Total in million of Euros)</i>					
B 1. ΣΥΝΕΧΗΣ ΔΙΑΠΡΑΓΜΑΤΕΥΣΗ					<b>B1. CONTINUOUS TRADING PHASE</b>
A' ΧΡΟΝΙΚΗ ΠΕΡΙΟΔΟΣ ( Έως 11:00:00) *	2.12	2.08	0.04	0.00	1st Period (till 11:00:00) *
B' ΧΡΟΝΙΚΗ ΠΕΡΙΟΔΟΣ (11:00:01 - 11:30:00)	1.67	1.63	0.03	0.00	2nd Period (11:00:01 - 11:30:00)
Γ' ΧΡΟΝΙΚΗ ΠΕΡΙΟΔΟΣ (11:30:01 - 12:00:00)	1.40	1.35	0.03	0.01	3rd Period (11:30:01 - 12:00:00)
Δ' ΧΡΟΝΙΚΗ ΠΕΡΙΟΔΟΣ (12:00:01 - 12:30:00)	1.45	1.41	0.03	0.00	4th Period (12:00:01 - 12:30:00)
Ε' ΧΡΟΝΙΚΗ ΠΕΡΙΟΔΟΣ (12:30:01 - 13:00:00)	1.21	1.16	0.02	0.00	5th Period (12:30:01 - 13:00:00)
ΣΤ' ΧΡΟΝΙΚΗ ΠΕΡΙΟΔΟΣ (13:00:01 - 13:30:00)	1.16	1.11	0.03	0.00	6th Period (14:00:01 - 13:30:00)
Ζ' ΧΡΟΝΙΚΗ ΠΕΡΙΟΔΟΣ (13:30:01 - 14:00:00)	1.23	1.18	0.03	0.00	7th Period (13:30:01 - 14:00:00)
Η' ΧΡΟΝΙΚΗ ΠΕΡΙΟΔΟΣ (14:00:01 - 14:30:00)	1.18	1.14	0.02	0.00	8th Period (14:00:01 - 14:30:00)
Θ' ΧΡΟΝΙΚΗ ΠΕΡΙΟΔΟΣ (14:30:01 - 15:00:00)	1.10	1.07	0.02	0.00	9th Period (14:30:01 - 15:00:00)
Ι' ΧΡΟΝΙΚΗ ΠΕΡΙΟΔΟΣ (15:00:01 - 15:30:00)	1.20	1.16	0.02	0.00	10th Period (Από 15:00:01 - 15:30:00)
ΙΑ' ΧΡΟΝΙΚΗ ΠΕΡΙΟΔΟΣ (15:30:01 - 16:00:00)	1.26	1.23	0.02	0.00	11th Period (15:30:01 - 16:00:00)
ΙΒ' ΧΡΟΝΙΚΗ ΠΕΡΙΟΔΟΣ (Από 16:00:01 - 16:30:00)	1.62	1.58	0.03	0.00	12th Period ( 16:00:01 - 16:30:00)
ΙΓ' ΧΡΟΝΙΚΗ ΠΕΡΙΟΔΟΣ (Από 16:30:01)	2.78	2.68	0.04	0.01	13th Period (16:30:01)
Γ(ι) ΧΡΟΝΙΚΗ ΠΕΡΙΟΔΟΣ (Από 16:50:00) - ΤΕΛΕΥΤΑΙΑ 10 ΛΕΠΤΑ	1.33	1.27	0.02	0.01	C (i) (From 16:50:00) Last ten minutes of Continuous Trading
Γ(ιι) ΑΞΙΑ 30% ΠΡΑΞΕΩΝ ΤΟΥ ΒΑΣΙΚΟΥ ΠΙΝΑΚΑ	8.71	8.50	0.10	0.02	C (ii) The Value of 30% of the trades which are included to the calculation of the closing prices
ΣΥΝΟΛΟ*	19.37	18.79	0.35	0.05	TOTAL

\* Δεν περιλαμβάνεται η αξία των συναλλαγών στο άνοιγμα

ΣΤΟΙΧΕΙΑ ΜΕΣΗΣ ΗΜΕΡΗΣΙΑΣ ΑΞΙΑΣ ΣΥΝΑΛΛΑΓΩΝ ΜΕΤΟΧΩΝ ΑΝΑ ΔΕΙΚΤΗ ΚΥΡΙΑΣ ΑΓΟΡΑΣ  
AVERAGE DAILY STOCKS VALUE OF TRANSACTIONS DATA PER INDEX OF MAIN MARKET

ΓΔ Composite Index	FTSE/X.A. Large Cap - FTSE/Athex Large Cap	FTSE/X.A. Mid Cap - FTSE/Athex Mid Cap	FTSE/X.A Mid & Small Cap Θεμελιωδών μεγεθών		
01/08/2016- 31/08/2016	01/08/2016- 31/08/2016	01/08/2016-31/08/2016	01/08/2016-31/08/2016		
<i>Μέσος Αριθμός Πράξεων χωρίς πακέτα. / Average daily number of transactions without right trades</i>					
Γ 1. ΑΝΑΛΥΣΗ ΑΝΑ ΦΑΣΗ				C1. ANALYSIS PER TRADING PHASE	
ΣΤΟ ΑΝΟΙΓΜΑ	169.91	135.64	19.64	12.23	At the Open
ΣΥΝΕΧΗΣ ΔΙΑΠΡΑΓΜΑΤΕΥΣΗ	9,019.45	8,414.59	431.50	49.05	Continuous Trading
ΕΝΔΙΑΜΕΣΑ ΑΥΚΤΙΟΝ	13.00	10.41	1.00	0.68	Intraday Auctions
ΑΥΚΤΙΟΝ ΚΛΕΙΣΙΜΑΤΟΣ	534.09	489.00	25.82	8.36	Closing Auction
ΣΤΟ ΚΛΕΙΣΙΜΟ	109.82	93.09	11.95	1.14	At the Close
ΣΥΝΟΛΟ	9,846.27	9,142.73	489.91	71.45	Total
Πακέτα	3.91	3.82	0.05	0.00	Block Trades
Γενικό ΣΥΝΟΛΟ	9,850.18	9,146.55	489.95	71.45	Grand total
Αριθμός Πράξεων ανοικτών πωλήσεων	0.00%	0.00%	0.00%	0.00%	Number of Trades of Short selling
Αριθμός Πράξεων ειδικών διαπραγματευτών	20.06%	20.89%	14.26%	11.64%	Number of Trades of Market Makers
Αριθμός Πράξεων μέσω ODL	78.55%	78.51%	76.49%	86.07%	Number of Trades through ODL
% Στο σύνολο	95.13%	88.34%	4.73%	0.69%	% on the Total
ΓΔ Composite Index	FTSE/X.A. Large Cap - FTSE/Athex Large Cap	FTSE/X.A. Mid Cap - FTSE/Athex Mid Cap	FTSE/X.A Mid & Small Cap Θεμελιωδών μεγεθών		
<i>Μέσος Αριθμός Πράξεων χωρίς πακέτα. / Average daily number of transactions without block trades</i>					
Δ 1. ΣΥΝΕΧΗΣ ΔΙΑΠΡΑΓΜΑΤΕΥΣΗ					D1. CONTINUOUS TRADING PHASE
Α' ΧΡΟΝΙΚΗ ΠΕΡΙΟΔΟΣ ( Έως 11:00:00) *	934.91	884.14	45.14	5.09	1st Period (till 11:00:00) *
Β' ΧΡΟΝΙΚΗ ΠΕΡΙΟΔΟΣ (11:00:01 - 11:30:00)	794.45	742.45	38.82	4.05	2nd Period (11:00:01 - 11:30:00)
Γ' ΧΡΟΝΙΚΗ ΠΕΡΙΟΔΟΣ (11:30:01 - 12:00:00)	670.77	625.91	30.77	2.50	3rd Period (11:30:01 - 12:00:00)
Δ' ΧΡΟΝΙΚΗ ΠΕΡΙΟΔΟΣ (12:00:01 - 12:30:00)	656.27	618.73	27.82	2.32	4th Period (12:00:01 - 12:30:00)
Ε' ΧΡΟΝΙΚΗ ΠΕΡΙΟΔΟΣ (12:30:01 - 13:00:00)	576.50	537.32	28.91	3.23	5th Period (12:30:01 - 13:00:00)
ΣΤ' ΧΡΟΝΙΚΗ ΠΕΡΙΟΔΟΣ (13:00:01 - 13:30:00)	526.59	486.68	27.32	2.64	6th Period (14:00:01 - 13:30:00)
Ζ' ΧΡΟΝΙΚΗ ΠΕΡΙΟΔΟΣ (13:30:01 - 14:00:00)	565.55	523.23	27.14	3.95	7th Period (13:30:01 - 14:00:00)
Η' ΧΡΟΝΙΚΗ ΠΕΡΙΟΔΟΣ (14:00:01 - 14:30:00)	581.64	540.05	29.77	3.23	8th Period (14:00:01 - 14:30:00)
Θ' ΧΡΟΝΙΚΗ ΠΕΡΙΟΔΟΣ (14:30:01 - 15:00:00)	509.27	471.23	26.18	2.36	9th Period (14:30:01 - 15:00:00)
Ι' ΧΡΟΝΙΚΗ ΠΕΡΙΟΔΟΣ (15:00:01 - 15:30:00)	612.73	569.32	28.45	2.55	10th Period (Από 15:00:01 - 15:30:00)
ΙΑ' ΧΡΟΝΙΚΗ ΠΕΡΙΟΔΟΣ (15:30:01 - 16:00:00)	606.27	561.45	31.68	3.50	11th Period (15:30:01 - 16:00:00)
ΙΒ' ΧΡΟΝΙΚΗ ΠΕΡΙΟΔΟΣ (Από 16:00:01 - 16:30:00)	681.77	638.09	31.82	3.23	12th Period ( 16:00:01 - 16:30:00)
ΙΓ' ΧΡΟΝΙΚΗ ΠΕΡΙΟΔΟΣ (Από 16:30:01)	1,302.73	1,216.00	57.68	10.41	13th Period (16:30:01)
Γ(i) ΧΡΟΝΙΚΗ ΠΕΡΙΟΔΟΣ (Από 16:50:00) - ΤΕΛΕΥΤΑΙΑ 10 ΛΕΠΤΑ	603.05	559.41	28.64	5.36	C (i) (From 16:50:00) Last ten minutes of Continuous Trading
Γ(ii) ΑΞΙΑ 30% ΠΡΑΞΕΩΝ ΤΟΥ ΒΑΣΙΚΟΥ ΠΙΝΑΚΑ	2,921.36	2,713.64	143.86	23.09	C (ii) The Value of 30% of the trades which are included to the calculation of the closing prices
ΣΥΝΟΛΟ*	9,019.45	8,414.59	431.50	49.05	TOTAL
* δεν περιλαμβάνεται η αξία των συναλλαγών στο άνοιγμα					

## Μηνιαίοι μέσοι όροι spread - Σύνολο αγορών Monthly average spread - Total of markets

ΜΗΝΑΣ-ΕΤΟΣ MONTH/YEAR	Spread πράξεων * Trades spread *	Time (συνεδρίασης) spread ** Time spread **	Μέση Ημερήσια Αξία συναλλαγών Average Transactions Value
08-15	4.787	8.791	42.996
09-15	3.703	7.077	30.134
10-15	3.824	6.966	37.246
11-15	3.901	6.871	43.510
12-15	4.051	6.780	187.714
01-16	4.694	7.341	74.835
02-16	4.961	7.175	60.742
03-16	5.021	8.065	80.113
04-16	4.174	6.919	58.239
05-16	4.757	6.244	103.138
06-16	4.680	7.240	79.291
07-16	4.513	7.566	40.975
08-16	4.090	7.590	38.486

4. Μηνιαίοι μέσοι όροι spread - Σύνολο αγορών  
Monthly average spread - Total markets



Spread: Ως spread ορίζεται το ηπλίκο της διαφοράς της καλύτερης τιμής αγοράς από την καλύτερη τιμή πώλησης προς το ημιάθροισμα αυτών των τιμών.

Spread: The spread is defined as the ratio of the difference between the best ask and the best bid price over the average of the sum of the two prices.

\* Spread **πράξεων**: Ο σταθμισμένος, με την ποσοστιαία αξία συναλλαγών των πράξεων, μέσος όρος των spread που αντιστοιχούν σε αυτές τις πράξεις. Το spread που αντιστοιχεί στην αξία συναλλαγών κάποιας πράξης είναι αυτό που παρατηρείται ακριβώς πριν τη διενέργεια της πράξης.

Trades spread: The weighted, by traded value, average of the spreads corresponding to these trades. The spread that corresponds to a trade is the one experienced exactly before the trade.

Spread **συνεδρίασης**: Ο σταθμισμένος, με την ποσοστιαία χρονική διάρκεια, μέσος όρος των spread που παρατηρούνται κατά τη διάρκεια της συνεδρίασης.

Time spread: The weighted, by time duration, average of spreads experienced during a trading session.

Μηνιαία μέση κυκλοφοριακή ταχύτητα  
Monthly average velocity

ΜΗΝΑΣ-ΕΤΟΣ MONTH/YEAR	ΚΥΡΙΑ ΑΓΟΡΑ MAIN MARKET	ΧΑΜΗΛΗΣ ΔΙΑΣΠΟΡΑΣ LOW DISPERSION	ΕΠΙΤΗΡΗΣΗΣ SURVEILLANCE	ΣΥΝΟΛΟ ΑΓΟΡΩΝ TOTAL MARKETS	FTSE®/ATHEX Large Cap	Γενικός Δείκτης ΧΑ ATHEX Composite Index
08-15	0.105%	0.002%	0.002%	0.099%	0.120%	0.109%
09-15	0.075%	0.002%	0.001%	0.071%	0.087%	0.079%
10-15	0.085%	0.002%	0.001%	0.080%	0.097%	0.088%
11-15	0.111%	0.004%	0.002%	0.105%	0.126%	0.115%
12-15	0.369%	0.003%	0.002%	0.348%	0.427%	0.388%
01-16	0.179%	0.003%	0.003%	0.165%	0.205%	0.188%
02-16	0.169%	0.002%	0.004%	0.156%	0.194%	0.177%
03-16	0.193%	0.001%	0.003%	0.180%	0.219%	0.201%
04-16	0.139%	0.001%	0.060%	0.129%	0.156%	0.144%
05-16	0.216%	0.001%	0.010%	0.201%	0.242%	0.225%
06-16	0.183%	0.001%	0.009%	0.170%	0.206%	0.190%
07-16	0.100%	0.001%	0.004%	0.092%	0.111%	0.104%
08-16	0.063%	0.000%	0.003%	0.058%	0.071%	0.065%

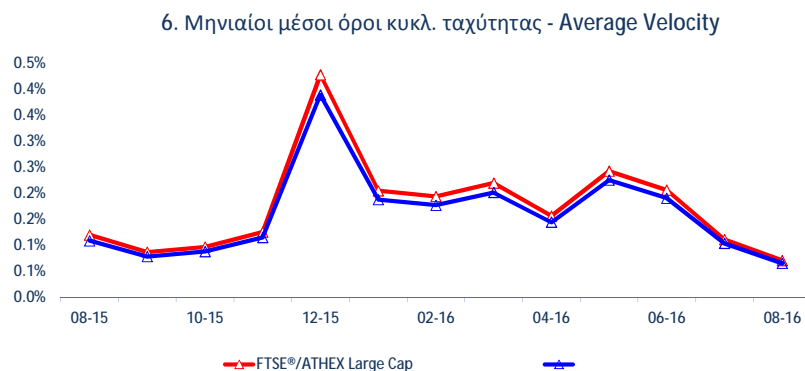
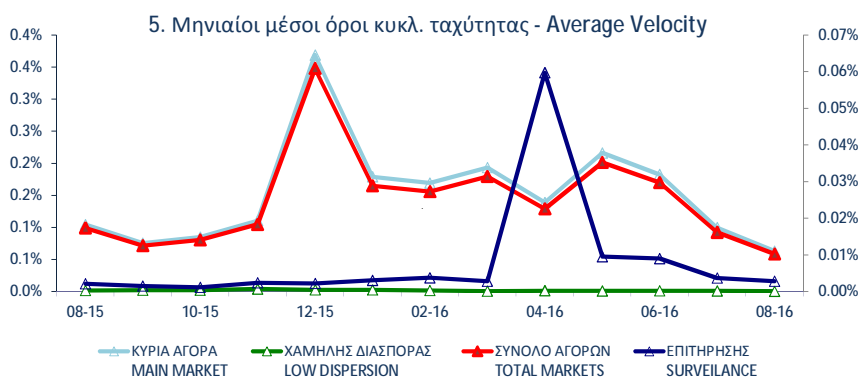

$$\sum_{i=1}^m \frac{V_i}{XA_i}$$

$V_i$  : αξία συναλλαγών της μετοχής για κάθε μέρα διαπραγμάτευσης  $i$  - trading value of the stock in each trading day  $i$

$XA_i$  : χρηματιστηριακή αξία της μετοχής - market capitalisation of the stock

$m$  : αριθμός ημερών που διαπραγματεύτηκε η μετοχή - number of trading days of the stock



## Μηνιαία ιστορική μεταβλητότητα (volatility) Monthly historical volatility

ΜΗΝΑΣ-ΕΤΟΣ MONTH/YEAR	ΚΥΡΙΑ ΑΓΟΡΑ MAIN MARKET	ΧΑΜΗΛΗΣ ΔΙΑΣΠΟΡΑΣ LOW DISPERSION	ΕΠΙΤΗΡΗΣΗΣ SURVEILLANCE	ΣΥΝΟΛΟ ΑΓΟΡΩΝ TOTAL MARKETS	FTSE®/ATHEX Large Cap	Γενικός Δείκτης ΧΑ ATHEX Composite Index
08-15	18.80%	18.45%	21.96%	16.16%	28.36%	23.48%
09-15	13.50%	14.06%	17.09%	11.80%	14.99%	13.82%
10-15	12.64%	15.67%	21.12%	12.26%	14.44%	12.66%
11-15	15.47%	20.04%	26.12%	15.51%	16.89%	14.51%
12-15	16.07%	19.19%	23.47%	14.50%	21.07%	17.57%
01-16	14.81%	17.55%	25.69%	13.73%	13.85%	13.67%
02-16	17.95%	18.06%	27.03%	16.50%	22.69%	18.64%
03-16	15.75%	19.09%	28.69%	15.91%	14.14%	14.54%
04-16	14.11%	13.35%	25.18%	14.50%	11.58%	12.59%
05-16	14.09%	16.93%	20.40%	13.68%	10.58%	11.66%
06-16	18.51%	17.07%	18.51%	17.16%	21.03%	19.17%
07-16	13.11%	14.35%	17.51%	12.28%	10.05%	12.55%
08-16	12.40%	18.97%	18.22%	11.67%	9.40%	11.43%

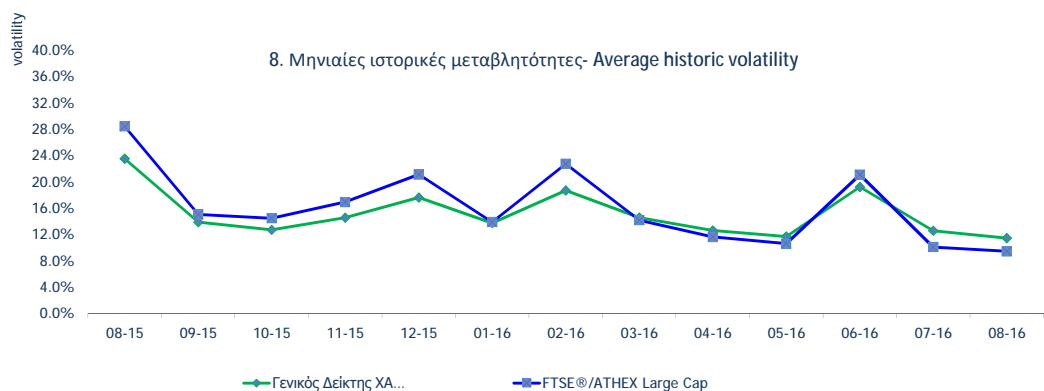
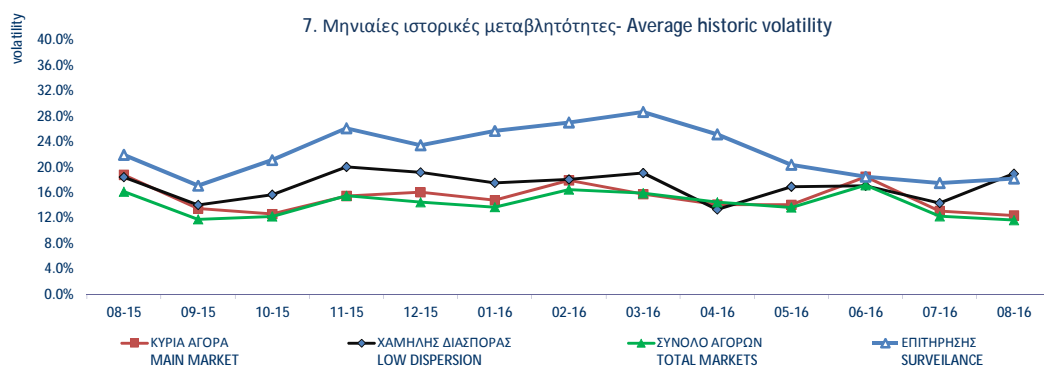

**Μηνιαία Μεταβλητότητα:** Προκύπτει από την μεταβολή των τιμών κλεισίματος για κάθε συνεδριακή ημέρα του μήνα.  
Volatility: Is calculated from the closing price changes for each working day of the month.

ΟΜΟΛΟΓΑ ΔΙΑΠΡΑΓΜΑΤΕΥΣΙΜΑ ΜΕ ΤΗ ΜΕΘΟΔΟ ΕΚΦΩΝΗΣΗΣ-ΑΝΤΙΦΩΝΗΣΗΣ BONDS TRADED WITH THE OPEN OUTCRY METHOD

Ονομαστική Αξία / Ελάχιστη Διαπραγματεύσιμη Ποσότητα Nominal Value / Minimum Nominal Traded Value	Σημερινό Επιτόκιο % Today's Interest Rate %	Αξία Τελευταίου Αποκοπέντος Τок/δίου Value of Last Paid Coupon	Απόδοση στη Λήξη (***)	Ημερομηνία Έκδοσης Issue Date	Διάρκεια(Ετη) Duration No Σημείωσης - Note Nr	ΔΑΝΕΙΑ ONDS	Μηνιαίες Τιμές Εκφώνησης Monthly Outcry Prices			Συναλλαγές σε Τεμάχια * Αξία Συναλλαγών	Τιμές Έτους από 1.1. 2016	
							Κατώτερη - Low	Ανώτερη-High	Τελευταία-Last		Κατώτερη Low	Ανώτερη High

**ΝΟΜΙΚΩΝ ΠΡΟΣΩΠΩΝ ΚΑΙ ΕΤΑΙΡΕΙΩΝ ΣΕ ΣΥΝΑΛΛΑΓΜΑ ΚΑΙ ΕΥΡΩ - CORPORATION BONDS IN FOREIGN CURRENCY AND EURO**

GBP	10.00	2.50	0.250000	Δ/Y	01/12/1928	100	E.K.T.E. - National Mortgage Bank				0.00	0.00
GBP	10.00	2.50	0.250000	Δ/Y	01/12/1930	98	E.K.T.E. σειρά - National Mortgage B	2.27	2.27	2.27	2.27	2.27

**ΣΗΜΕΙΩΣΕΙΣ ΟΜΟΛΟΓΩΝ - BONDS NOTES**

Συντμήσεις - Abbreviations Α.Α.Σ.Ε = ΑΓΟΡΑ ΑΞΙΩΝ ΣΤΑΘΕΡΟΥ ΕΙΣΟΔΗΜΑΤΟΣ / F.I.S.M=FIXED INCOME SECURITIES' MARKET	α	Τα επιτόκια των ετησίων Ομολόγων ΕΤΒΑ είναι απαλλαγμένα των (καθαρὰ) / The interest rates of the Yearly H.I.D.B. Bonds are tax-free
** FLR (Floating Interest Rate) σημαίνει ομόλογο μεταβλητού επιτοκίου / FLR means " a Floating Interest Rate Bond"	β	Για τα Ομόλογα έκδοσης μέχρι και 30/09/2008 ο δεδουλευμένος έχει κεφαλαιοποιηθεί / For the Bonds issued up to 30.09.08, the acc interest has been capitalized.
* Όσον αφορά τα ομόλογα που διαπραγματεύονται στην Α.Α.Σ.Ε όλες οι τιμές εκφράζονται επί τοις εκατό (%) της ονομαστικής τιμής τους. Ο όγκος συναλλαγών υπολογίζεται ως (Τεμάχια) * (Ονομαστική τιμή). Η αξία συναλλαγών υπολογίζεται ως (Τεμάχια)*(Ονομαστική Τιμή)*(Τιμή%)+(Δεδουλευμένοι Τόκοι) / All the prices for the bonds that are traded in the F.I.S.M. refer to percentage (%) upon the nominal value, while the volume of transactions refer to euro. Transactions Volume = (Pieces) * (Face Value). Transactions Value = (Pieces) * (Nominal value) * (price %) + (Accrued interest). Η αξία του τρέχοντος τοκομεριδίου για τις εκδόσεις με ονομαστική αξία 0.01 Ευρώ αναφέρεται σε ονομαστική αξία 100 Ευρώ / The Value of current coupon for the issues with NV 0.01 euro refers to NV 100 euros Αντίστοιχα για τα ομόλογα που είναι διαπραγματεύσιμα με την μέθοδο Εκφώνησης - Αντιφώνησης οι τιμές εκφράζονται σε ευρώ ενώ ενώ ο όγκος εκφράζεται σε τεμάχια / Correspondingly the prices for the bonds that are traded with the open outcry method refer to euro while the volume of transactions refer to items. Η ελάχιστη διαπραγματεύσιμη Ονομαστική Ονομαστική αξία για όλους τους Αύλους τίτλους είναι τα 100 Ευρώ / The minimum traded Nominal Value for all dematerialized securities is equal to 100 Euros	*** ΑΠΟΔΟΣΕΙΣ ΟΜΟΛΟΓΩΝ: Αρχικά, βρίσκεται η τιμή κτήσεως, που προαν στην τρέχουσα χρηματιστηριακή αξία προσθέσουμε δεδουλευμένους τόκους. Εξαιτίας της απελευθεροποίησης χρηματιστηριακών μειωτήτων, η τελευταία από 1/1/2001 δεν υπολογιζόταν πλέον στον προσδιορισμό της απόδοσης. Στην συνέχεια υπολογίζεται (ετησιοποιημένη) απόδοση στην λήξη του Ομολόγου στο νόμισμα εκ του όπου α) δεν λαμβάνονται υπόψη οι λαχνοί των λαχειοφόρων δα β) δεν λαμβάνονται υπόψη οι δυνατότητες μετατροπής των ομολογιακών μετοχών και γ) τα ομόλογα κυμαινόμενου επιτοκίου θεωρείται ότι με λήξουν θα έχουν το σημερινό επιτόκιο / BONDS YIELD: Initially, the price (which is the market price of the Bond plus the accrued interest due to liberalisation of stock broker fees, the latter are not taken into consideration to the determination of bonds' yield since 1/1/2001. Subsequently, the (annualised) Bond's Yield to Maturity (YTM) terms of the Bond's clause is calculated, where a) the lotteries of Lottery Bonds are not considered, b) the entitlement of a convertible Bond converted into shares is not considered and c) the floating interest rate of Bonds are considered to retain the current interest rate up to their redemption date.	
2 Επιτόκιο 2,90 ετησίως σταθερό και index ratio (λόγος δεικτών πληθωρισμού). Δείκτης αναφοράς Πληθωρισμού: Εναρμονισμένος Δείκτης τιμών Καταναλωτή που ισχύει στην Ευρωζώνη εξαιρούμενου του καπνού / Reference Inflation Ratio: Harmonized Consumption Index (currently valid in Euro zone excluding tobacco).	1	Το ομόλογο είναι αορίστου διάρκειας - The bonds are of indefinite duration.

ΟΜΟΛΟΓΑ ΔΙΑΠΡΑΓΜΑΤΕΥΣΙΜΑ ΣΤΗΝ Α.Α.Σ.Ε. BONDS TRADED IN FIXED INCOME SECURITIES' MARKET

Όνομαστική Αξία Nominal Value	Σημερινό Επιτόκιο % Today's Interest Rate %	Αξία Τελευταίου Αποπληρωθέντος Value of Last Paid	Απόδοση στην Λήξη Yield to Maturity (%)	Ημερομηνία Έκδοσης Issue Date	Διάρκεια (Έτη)- No Σημείωσης - Note	Όνομασία Name	Μηνιαίες Τιμές Συναλλαγών επί τοίς Εκτάς Monthly Transactions Prices			Όγκος Συναλλαγών Volume of Transactions (Ευρώ)	Αξία Συναλλαγών Value of Transactions (Ευρώ)	Τιμές Έτους από 1.1. 2016	
							Κατώτερη - Low (%)	Ανώτερη - High (%)	Κλείσιμο - Close (%)			Κατώτερη - Low (%)	Ανώτερη - High (%)
<b>ΟΜΟΛΟΓΙΑΚΑ ΔΑΝΕΙΑ ΕΠΙΧΕΙΡΗΣΕΩΝ - CORPORATE BONDS</b>													
€ 13.76	0.00	0.06	0.00	12.07.07	18	ΝΗΡΕΥΣ ΙΧΘΥΟΚΑΛΛΙΕΡΓΕΙΑΣ Α.Ε. (Μετατρ. σε ΚΟ μτχ) - NIREUS S	100.00	100.00	100.00			10.00	150.00
€ 1.00	7.00	0.02	...	29.07.13	6	MARFIN INVESTMENT GROUP Α.Ε. ΣΕΙΡΑ Α (ΜΟΔ) - MARFIN INVI	1.00	1.00	1.00			1.00	1.00
€ 1.00	6.30	0.02	...	29.07.13	7	MARFIN INVESTMENT GROUP Α.Ε. ΣΕΙΡΑ Β (ΜΟΔ) - MARFIN INVI	0.85	0.85	0.85			0.85	0.85
<b>ΟΜΟΛΟΓΑ ΕΛΛΗΝΙΚΟΥ ΔΗΜΟΣΙΟΥ - GOVERNMENT BONDS - DEMATERIALIZED SECURITIES</b>													
€ 1.00	3.00	0.02	44.82	09.03.12	11	ΟΕΔ-ΣΤΘ-240223-11X-2,000-1,00 - GGB-FXD-240223-11Y-2.000-1	10.00	10.00	10.00			10.00	10.00
€ 1.00	3.00	0.02	41.72	09.03.12	12	ΟΕΔ-ΣΤΘ-240224-12X-2,000-1,00 - GGB-FXD-240224-12Y-2.000-1	10.00	10.00	10.00			10.00	10.00
€ 1.00	3.00	0.02	39.35	09.03.12	13	ΟΕΔ-ΣΤΘ-240225-13X-2,000-1,00 - GGB-FXD-240225-13Y-2.000-1	10.00	10.00	10.00			10.00	10.00
€ 1.00	3.00	0.02	37.46	09.03.12	14	ΟΕΔ-ΣΤΘ-240226-14X-2,000-1,00 - GGB-FXD-240226-14Y-2.000-1	10.00	10.00	10.00			10.00	10.00
€ 1.00	3.00	0.02	35.96	09.03.12	15	ΟΕΔ-ΣΤΘ-240227-15X-2,000-1,00 - GGB-FXD-240227-15Y-2.000-1	10.00	10.00	10.00			10.00	10.00
€ 1.00	3.00	0.02	34.76	09.03.12	16	ΟΕΔ-ΣΤΘ-240228-16X-2,000-1,00 - GGB-FXD-240228-16Y-2.000-1	10.00	10.00	10.00			10.00	10.00
€ 1.00	3.00	0.02	33.80	09.03.12	17	ΟΕΔ-ΣΤΘ-240229-17X-2,000-1,00 - GGB-FXD-240229-17Y-2.000-1	10.00	10.00	10.00			10.00	10.00
€ 1.00	3.00	0.02	33.02	09.03.12	18	ΟΕΔ-ΣΤΘ-240230-18X-2,000-1,00 - GGB-FXD-240230-18Y-2.000-1	10.00	10.00	10.00			10.00	10.00
€ 1.00	3.00	0.02	32.38	09.03.12	19	ΟΕΔ-ΣΤΘ-240231-19X-2,000-1,00 - GGB-FXD-240231-19Y-2.000-1	10.00	10.00	10.00			10.00	10.00
€ 1.00	3.00	0.02	31.87	09.03.12	20	ΟΕΔ-ΣΤΘ-240232-20X-2,000-1,00 - GGB-FXD-240232-20Y-2.000-1	10.00	10.00	10.00			10.00	10.00
€ 1.00	3.00	0.02	31.47	09.03.12	21	ΟΕΔ-ΣΤΘ-240233-21X-2,000-1,00 - GGB-FXD-240233-21Y-2.000-1	10.00	10.00	10.00			10.00	10.00
€ 1.00	3.00	0.02	31.14	09.03.12	22	ΟΕΔ-ΣΤΘ-240234-22X-2,000-1,00 - GGB-FXD-240234-22Y-2.000-1	10.00	10.00	10.00			10.00	10.00
€ 1.00	3.00	0.02	30.87	09.03.12	23	ΟΕΔ-ΣΤΘ-240235-23X-2,000-1,00 - GGB-FXD-240235-23Y-2.000-1	10.00	10.00	10.00			10.00	10.00
€ 1.00	3.00	0.02	30.65	09.03.12	24	ΟΕΔ-ΣΤΘ-240236-24X-2,000-1,00 - GGB-FXD-240236-24Y-2.000-1	10.00	10.00	10.00			10.00	10.00
€ 1.00	3.00	0.02	30.50	09.03.12	25	ΟΕΔ-ΣΤΘ-240237-25X-2,000-1,00 - GGB-FXD-240237-25Y-2.000-1	10.00	10.00	10.00			10.00	10.00
€ 1.00	3.00	0.02	30.37	09.03.12	26	ΟΕΔ-ΣΤΘ-240238-26X-2,000-1,00 - GGB-FXD-240238-26Y-2.000-1	10.00	10.00	10.00			10.00	10.00
€ 1.00	3.00	0.02	30.26	09.03.12	27	ΟΕΔ-ΣΤΘ-240239-27X-2,000-1,00 - GGB-FXD-240239-27Y-2.000-1	10.00	10.00	10.00			10.00	10.00
€ 1.00	3.00	0.02	30.17	09.03.12	28	ΟΕΔ-ΣΤΘ-240240-28X-2,000-1,00 - GGB-FXD-240240-28Y-2.000-1	10.00	10.00	10.00			10.00	10.00
€ 1.00	3.00	0.02	30.12	09.03.12	29	ΟΕΔ-ΣΤΘ-240241-29X-2,000-1,00 - GGB-FXD-240241-29Y-2.000-1	10.00	10.00	10.00			10.00	10.00
€ 1.00	3.00	0.02	30.07	09.03.12	30	ΟΕΔ-ΣΤΘ-240242-30X-2,000-1,00 - GGB-FXD-240242-30Y-2.000-1	10.00	10.00	10.00			10.00	10.00
€ 1,000.00	4.75	47.50	4.03	17.04.14	5	ΟΕΔ-ΣΤΘ-170419-05X-4,750-1.000 - GGB-FXD-170419-05Y-4.750	99.13	99.13	99.13			99.13	99.13
€ 1,000.00	3.38	33.75	2.83	17.07.14	3	ΟΕΔ-ΣΤΘ-170717-03X-3,375-1.000 - GGB-FXD-170717-03Y-3.375	99.65	99.65	99.65			99.65	99.65
€ 1,000.00	0.45 flr	2.64	0.40	11.08.14	5	ΟΕΔ-ΚΥΜ-100819-05X-0,934-1.000 - GGB-FLT-100819-05Y-0.934	100.00	100.00	100.00			100.00	100.00

## ΕΠΕΞΗΓΗΣΗ ΠΙΝΑΚΩΝ EXPLANATION OF TABLES

$$\text{Spread Συνεδρίασης} = \frac{\sum (\text{Ask}_t - \text{Bid}_t) * \text{Time}_t - \text{Time}_t}{(\text{Ask}_t + \text{Bid}_t) / 2 \sum \text{Time}_t - \text{Time}_t}$$

Κωδικός ΟΑΣΗΣ  
Ticker Symbol  
H ελληνική ονομασία της μετοχής.  
Share's Greek Name.

Αριθμός εισηγμένων μετοχών στο τέλος του μήνα.  
Number of listed shares at the end of the month.

Η αγορά στην οποία ανήκει και διαπραγματεύεται η μετοχή.  
The market in which the share is listed and traded.

Τα προ φόρων και τα μετά φόρων κέρδη ανά μετοχή αντίστοιχα, βάσει του σταθμισμένου - λόγω των μεταβολών μετοχικού κεφαλαίου - αριθμού των μετοχών.  
Before tax and after tax profits per share respectively, according to the weighted - due to share capital changes - number of shares.

Το ιστορικό κλείσιμο της μετοχής την τελευταία συνεδρίαση του μήνα.  
The historical closing price on the last session of the month.

Το έτος χρήσης στο οποίο αναφέρονται τα κέρδη ανά μετοχή και το P / E.  
The fiscal year that the profits per share and the P / E ratio refer to.

Σύμβολο ΟΑΣΗΣ OASHS Code	Χρεόγραφο (1)	Αριθμός Εισηγμένων Χρεογράφων Number of Listed Securities (2)	Ονομαστική Αξία Nominal Value	Χρηματική Αξία (Εκστ. Ευρώ) Market Capitalisation (Million Euro) (3,4,5)	% στη Συνολική Χρηματική Αξία % in Total Market Capitalisation	Κατηγορία - Category (\$)	No Σημείωσης - Note Nr	Τιμή Κλεισίματος Closing Price	Τιμή Κλεισίματος Πρ. Μήνα Previous Month Closing Price	% Μεταβολή Μηνός % Monthly Price Change	% Spread Μηνός % Monthly Spread	Κέρδη ανά Μετοχή Profits per Share		Έτος χρήσης Fiscal year
												προ φόρων before tax	μετά φόρων after tax	

H ονομαστική αξία της μετοχής.  
Share's Nominal Value.

% της Χρηματιστηριακής αξίας στο σύνολο της  
% of the capitalisation on the market's total capitalisation.

Οι σημειώσεις παρατίθενται στο τέλος αυτού του πίνακα.  
The notes appear at the end of this table.

H μερισματοπόδοση υπολογίζεται ως εξής:  

$$\text{Μερισματοπόδοση} = \frac{\text{Τιμή αποκοπέντος μερισματος τελευταίας χρήσης}}{\text{Αποπροσαρμοσμένη(2) τιμή κλεισίματος}}$$

The dividend yield is calculated as follows:  

$$\text{Dividend Yield} = \frac{\text{Last dividend's historical price}}{\text{Readjusted(2) closing price}}$$

Ο δείκτης Τιμή / Κέρδη ανά μετοχή (P/E) υπολογίζεται ως εξής:  

$$\text{P/E} = \frac{\text{Αποπροσαρμοσμένη(2) τιμή κλεισίματος}}{\text{Κέρδη είτε προ είτε μετά φόρων αντίστοιχα}}$$

The ratio Price/Profits per share is calculated as follows:  

$$\text{P/E} = \frac{\text{Readjusted(2) closing price}}{\text{Profits per share either before or after tax respectively}}$$

**Μεταβολή Μηνός (%)**  

$$\frac{\text{Τελευταία τιμή τρέχοντος μήνα} - \text{Τελευταία τιμή προηγούμενου μήνα (προσαρμοσμένη)} * 100}{\text{Τελευταία τιμή προηγούμενου μήνα (προσαρμοσμένη)}}$$

**Monthly Price Change (%)**  

$$\frac{\text{Closing price on present month's last session} - \text{Closing price on previous month's last}}{\text{Closing price on previous month's last}}$$

Τα στοιχεία έχουν προσαρμοστεί για τις τυχόν μεταβολές μετοχικού κεφαλαίου της μετοχής και τις συνακόλουθες προσαρμογές της τιμής ως εξής:  
 Προσαρμοσμένος όγκος συναλλαγών =  $\frac{\text{Ιστορική τιμή κλεισίματος} * \text{Ιστορικός όγκος συναλλαγών}}{\text{Προσαρμοσμένη τιμή κλεισίματος}}$

Adjusted volume of transactions =  $\frac{\text{Historical closing price} * \text{Historical volume of transactions}}{\text{Adjusted closing price}}$

P/E	Μέρισμα / Προμήρισμα 2008 Dividend / Interim Dividend 2008	Μέρισμα / Προμήρισμα 2009 Dividend / Interim Dividend 2009	Μερισματοπόδοση Dividend Yield (%) (1,4)	Διακυμάνσεις Τιμών από 1/1.2011 Price Range since 1.1.2011		Αξία Συναλλαγών Value of Transactions (6)	Συναλλαγές σε Τεμάχια Shares Transactions in Items (7)	Αριθμός Πράξεων Number of Trades	Μηνιαία Εμπορευσιμότητα Monthly Marketability (%)	Securities (1)
				Κατώτερη Low	Ανώτερη High					

H τιμή του μερισματος / προμερισματος της μετοχής κατά την τελευταία χρήση και την προηγούμενη  
Dividend's price (or Interim dividend) during the last and previous fiscal year respectively.

H μηνιαία αξία συναλλαγών της  
Share's monthly value of

H κατώτερη και ανώτερη προσαρμοσμένη τιμή κλεισίματος της μετοχής σε  
The lowest and highest share's adjusted closing price on month and year basis

H μηνιαία εμπορευσιμότητα υπολογίζεται ως εξής:  

$$\text{Μηνιαία εμπορευσιμότητα} = \frac{\text{Προσ/μέρος όγκος συναλλαγών κατά τη διάρκεια του μήνα} * 100}{\text{Αριθμός μετοχών την τελευταία ημέρα του μήνα}}$$

The monthly marketability is calculated as follows:  

$$\text{Monthly marketability} = \frac{\text{Adjusted volume of transactions within the month}}{\text{Number of shares on the last day of the month}} * 100$$

Ο αριθμός των  
The number of

H αγγλική ονομασία  
Share's Name in English.

(2) Προσαρμοσμένη τιμή = Ιστορική τιμή κλεισίματος \* Συντελεστής προσαρμογής - Adjusted price = Historical closing price \* Adjustment co-efficient  
 Αποπροσαρμοσμένη τιμή = Ιστορική τιμή κλεισίματος \* (1 / Συντελεστής προσαρμογής) - Readjusted price = Historical closing price \* (1 / Adjustment co-efficient)  
 Όπου : Συντελεστής προσαρμογής = Προσαρμοσμένη τιμή κλεισίματος / Ιστορική τιμή κλεισίματος την ημέρα πραγματοποίησης της μεταβολής μετοχικού κεφαλαίου -  
 Where: Adjustment co-efficient = Adjusted closing price / Historical closing price on the day of the share capital change realisation

Αρχής γενομένης του Μηνιαίου Στατιστικού Δελτίου του Ιανουαρίου 2002 για την προσαρμογή των τιμών των μετοχών στις περιπτώσεις εταιρικών πράξεων χρησιμοποιείται η μεθοδολογία του Σταθερού Συντελεστή σύμφωνα με την οποία οι ιστορικές τιμές προγενέστερων της ημερομηνίας αποκοπής δικαιώματος εταιρικής πράξης, πολλαπλασιάζονται με τον σταθερό συντελεστή προσαρμογής όπως αυτός προκύπτει κατά την ημερομηνία αποκοπής. - Adjustments made to share prices following a corporate action, are made through the use of a fixed co-efficient method, whereby prices of the share, during the period prior to the corporate action, are multiplied by the co-efficient.

Σύμβολο ΟΔΣΗΣ OASHS Code	Χρρογράφια (1)	Αριθμός Εισηγμένων Χρρογράφων Number of Listed Securities (1)	Όνομαστική Αξία Χρρο/κή Αξία (Εκστ. Ευρώ) Market Capitalisation (Million Euro)(***)	% στη Συνολική Χρρο/κή Αξία% in Total Market Capitalisation	Κατηγορία - Category (\$)	No. Σημείωσης - Note Nr	Τιμή Κλεισίματος Closing Price	Τιμή Κλεισίματος Πρ. Μήνα Previous Month Closing % Μεταβολή Μηνός % Monthly Price Change	Κέρδη ανά Μετοχή Profits per Share		Έτος γράσης Fiscal Year		
									πρo φόρων before tax	μετά φόρων after tax			
<b>Τράπεζες</b>													
<b>10 Τίτλοι-Stocks, ΣΥΝΟΛΟ ΚΛΑΔΟΥ :</b>		<b>35,545,648,523</b>	<b>8,793.78</b>	<b>21.22</b>									
ΑΛΦΑ	ALPHA BANK (ΚΟ)	1,536,881,200	0.3	2,643.44	6.38	K	1.72	1.77	-2.82	-5.81	-3.84	2015	
ΑΛΦΑΤ	ALPHA ΤΡΑΠΕΖΑ (ΤΠΔ)	1,141,734,167	---			W	0.002	0.002	0.00	-5.81	-3.84	2015	
ΑΤΤ	ΑΤΤΙΣΑ BANK Α.Τ.Ε. (ΚΟ)	2,339,353,394	0.3	168.43	0.41	K	0.072	0.068	5.88	-3.26	-1.87	2015	
ΕΛΛ	ΕΛΛΑΔΟΣ ΤΡΑΠΕΖΑ (ΚΟ)	19,864,886	5.6	205.20	0.50	K	10.33	9.51	8.62	0.00	0.00	---	
ΕΤΕ	ΕΘΝΙΚΗ ΤΡΑΠΕΖΑ (ΚΟ)	9,147,151,527	0.3	1,930.05	4.66	K	0.211	0.202	4.46	-7.98	-6.45	2015	
ΕΤΕΤΠ	ΕΘΝΙΚΗ ΤΡΑΠΕΖΑ (ΤΠΔ)	245,745,725	---			W	0.007	0.005	40.00	-7.98	-6.45	2015	
ΕΥΡΩΒ	ΤΡΑΠΕΖΑ EUROBANK ERGASIAS (ΚΟ)	2,185,998,765	0.3	1,169.51	2.82	K	0.535	0.510	4.90	-6.83	-3.74	2015	
ΚΥΠΡ	ΚΥΠΡΟΥ ΤΡΑΠΕΖΑ (ΚΟ)	8,922,944,533	0.1	1,347.36	3.25	K	8	0.151	0.149	1.34	-0.04	-0.05	2015
ΠΕΙΡ	ΠΕΙΡΑΙΩΣ ΤΡΑΠΕΖΑ (ΚΟ)	8,733,183,280	0.3	1,275.04	3.08	K	0.146	0.150	-2.67	-4.86	-3.12	2015	
ΠΕΙΡΤΠ	ΤΡ. ΠΕΙΡΑΙΩΣ (ΤΠΔ)	843,637,022	---			W	0.001	0.001	0.00	-4.86	-3.12	2015	
ΤΒΑΝΚ	T BANK (ΚΟ)	144,688,060	0.6	6.95	0.02	A	0.048	0.048	0.00	0.00	0.00	---	
ΤΤ	ΤΑΧΥΔΡΟΜΙΚΟ ΤΑΜΙΕΥΤΗΡΙΟ (ΚΟ)	284,465,964	3.7	47.79	0.12	A	0.168	0.168	0.00	0.00	0.00	---	
<b>Ασφάλειες Ιδιοκτησίας &amp; Ζημιών</b>													
<b>1 Τίτλοι-Stocks, ΣΥΝΟΛΟ ΚΛΑΔΟΥ :</b>		<b>27,503,677</b>		<b>49.51</b>	<b>0.12</b>								
ΕΥΠΙΚ	ΕΥΡΩΠΑΪΚΗ ΠΙΣΤΗ (ΚΟ)	27,503,677	0.63	49.51	0.12	K	1.80	1.60	12.50	0.59	0.41	2015	
<b>Μεσίτες Ασφαλίσεων</b>													
<b>1 Τίτλοι-Stocks, ΣΥΝΟΛΟ ΚΛΑΔΟΥ :</b>		<b>6,000,000</b>		<b>.05</b>	<b>0.00</b>								
ΕΥΒΡΚ	ΓΟΥΡΟΜΠΡΟΚΕΡΣ (ΚΟ)	6,000,000	0.6	0.05	0.00	E	0.009	0.009	0.00	-0.21	-0.18	2015	
<b>Εταιρείες Επενδύσεων</b>													
<b>2 Τίτλοι-Stocks, ΣΥΝΟΛΟ ΚΛΑΔΟΥ :</b>		<b>11,595,608</b>		<b>11.89</b>	<b>0.03</b>								
ΑΙΟΛΚ	ΑΙΟΛΙΚΗ ΑΕΕΧ (ΚΟ)	11,178,000	1.12	6.93	0.02	K	0.620	0.513	20.86	0.00	0.00	2015	
ΑΝΔΡΟ	ΑΝΔΡΟΜΕΔΑ ΑΕΕΧ (ΚΟ)	417,608	16	4.96	0.01	K	11.87	12.00	-1.08	0.00	0.00	2015	
<b>Επενδυτικές Υπηρεσίες</b>													
<b>1 Τίτλοι-Stocks, ΣΥΝΟΛΟ ΚΛΑΔΟΥ :</b>		<b>65,368,563</b>		<b>284.35</b>	<b>0.69</b>								
ΕΧΑΕ	ΕΛΛΗΝ. ΧΡΗΜΑΤΙΣΤΗΡΙΑ-Χ.Α. (ΚΟ)	65,368,563	1.08	284.35	0.69	K	4.35	4.19	3.82	0.21	0.14	2015	
<b>Συμμετοχές &amp; Ανάπτυξη Ακίνητης Περιουσίας</b>													
<b>5 Τίτλοι-Stocks, ΣΥΝΟΛΟ ΚΛΑΔΟΥ :</b>		<b>251,084,477</b>		<b>434.62</b>	<b>1.05</b>								
ΒΑΛΚ	ΒΑΛΚΑΝ ΑΚΙΝΗΤΑ (ΚΟ)	20,121,710	1.21	3.82	0.01	A	0.190	0.190	0.00	0.00	0.00	---	
ΒΩΒΟΣ	ΒΩΒΟΣ ΜΠΑΜΠΗΣ (ΚΟ)	33,930,000	0.3	10.31	0.02	A	0.304	0.304	0.00	4.71	4.89	---	
ΕΛΒΙΟ	ΕΛΒΙΕΜΕΚ (ΚΟ)	7,085,888	1.59	22.53	0.05	E	3.18	3.18	0.00	-0.01	-0.01	2015	
ΚΑΜΠ	REDS (ΚΟ)	57,434,884	1.31	18.95	0.05	K	0.330	0.410	-19.51	0.04	0.04	2015	
ΚΕΚΡ	ΚΕΚΡΟΨ (ΚΟ)	13,202,756	0.35	4.03	0.01	K	0.305	0.247	23.48	0.00	0.00	2015	
ΚΕΡΑΛ	ΚΕΡΑΜΕΙΑ-ΑΛΛΑΤΙΝΗ (ΚΟ)	24,619,524	0.5	2.17	0.01	A	0.088	0.088	0.00	0.00	0.00	---	
ΛΑΜΔΑ	LAMDA DEVELOPMENT(ΚΟ)	79,721,775	0.3	368.31	0.89	K	4.62	4.52	2.21	-0.18	-0.28	2015	
ΠΑΣΑΛ	PASAL A.E. (ΚΟ)	14,967,940	0.5	4.49	0.01	E	0.300	0.210	42.86	-1.77	-1.64	2015	
<b>Υπηρεσίες Ακίνητης Περιουσίας</b>													
<b>1 Τίτλοι-Stocks, ΣΥΝΟΛΟ ΚΛΑΔΟΥ :</b>		<b>14,000,000</b>		<b>76.86</b>	<b>0.19</b>								
ΑΣΤΑΚ	ALPHA ΑΣΤΙΚΑ ΑΚΙΝΗΤΑ (ΚΟ)	14,000,000	4.15	76.86	0.19	X	5.49	4.96	10.69	0.40	0.29	2015	
<b>Ε.Ε.Α.Π. Βιομηχανικών &amp; Επαγγελματικών Χώρων</b>													
<b>2 Τίτλοι-Stocks, ΣΥΝΟΛΟ ΚΛΑΔΟΥ :</b>		<b>310,382,774</b>		<b>1,054.57</b>	<b>2.54</b>								
ΠΑΝΓΑΙ	ΕΘΝΙΚΗ ΠΑΝΓΑΙΑ (ΚΟ)	255,494,534	3	1,011.76	2.44	X	3.96	3.75	5.60	0.17	0.17	2015	
ΤΡΑΣΤΟ	TRASTOR Α.Ε.Ε.Α.Π. (ΚΟ)	54,888,240	1.13	42.81	0.10	X	0.780	0.860	-9.30	-0.17	-0.17	2015	
<b>Εξειδικευμένες Ε.Ε.Α.Π.</b>													
<b>1 Τίτλοι-Stocks, ΣΥΝΟΛΟ ΚΛΑΔΟΥ :</b>		<b>101,260,000</b>		<b>707.81</b>	<b>1.71</b>								
ΓΡΙΒ	GRIVALIA PROPERTIES (ΚΟ)	101,260,000	2.13	707.81	1.71	K	6.99	6.94	0.72	0.67	0.61	2015	
<b>Εξειδικευμένες Χρηματοοικονομικές Υπηρεσίες</b>													
<b>1 Τίτλοι-Stocks, ΣΥΝΟΛΟ ΚΛΑΔΟΥ :</b>		<b>959,720,875</b>		<b>120.73</b>	<b>0.29</b>								
ΜΙΓ	MARFIN INVESTMENT GROUP (ΚΟ)	939,510,748	0.3	119.32	0.29	K	0.127	0.119	6.72	-0.12	-0.13	2015	
ΠΑΡΝ	ΠΑΡΝΑΣΣΟΣ (ΚΟ)	20,210,127	1.53	1.41	0.00	A	0.070	0.070	0.00	0.00	0.00	---	
<b>Σταθερή Τηλεφωνία</b>													
<b>1 Τίτλοι-Stocks, ΣΥΝΟΛΟ ΚΛΑΔΟΥ :</b>		<b>490,150,389</b>		<b>4,166.28</b>	<b>10.05</b>								
ΟΤΕ	ΟΤΕ (ΚΟ)	490,150,389	2.83	4,166.28	10.05	K	8.50	8.70	-2.30	0.50	0.26	2015	
<b>Εξοπλισμός Τηλεπικοινωνιών</b>													
<b>3 Τίτλοι-Stocks, ΣΥΝΟΛΟ ΚΛΑΔΟΥ :</b>		<b>149,049,815</b>		<b>45.09</b>	<b>0.11</b>								
ΙΝΤΚΑ	INTRACOM HOLDINGS (ΚΟ)	133,025,996	1.41	37.78	0.09	K	0.284	0.288	-1.39	-0.06	-0.09	2015	
ΜΑΡΑΚ	ΜΑΡΑΚ ΗΛΕΚΤΡΟΝΙΚΗ (ΚΟ)	9,567,289	0.3	2.85	0.01	Δ	0.298	0.298	0.00	-0.21	-0.21	2015	
ΣΠΕΙΣ	SPACE HELLAS (ΚΟ)	6,456,530	1.61	4.46	0.01	K	0.690	0.657	5.02	0.12	0.12	2015	
<b>Διυλιστήρια</b>													
<b>1 Τίτλοι-Stocks, ΣΥΝΟΛΟ ΚΛΑΔΟΥ :</b>		<b>110,782,980</b>		<b>1,117.8</b>	<b>2.70</b>								
ΜΟΗ	ΜΟΤΟΡ ΟΪΛ (ΚΟ)	110,782,980	0.75	1,117.80	2.70	K	10.09	10.45	-3.44	2.73	1.85	2015	
<b>Καθετοποιημένες Εταιρ. Πετρελαίου &amp; Φυσικού Αερίου</b>													
<b>2 Τίτλοι-Stocks, ΣΥΝΟΛΟ ΚΛΑΔΟΥ :</b>		<b>329,463,315</b>		<b>1,194.85</b>	<b>2.88</b>								
ΕΛΙΝ	ΕΛΙΝΟΙΛ (ΚΟ)	23,828,130	0.5	21.21	0.05	K	0.890	0.878	1.37	0.23	0.15	2015	
ΕΛΠΕ	ΕΛΛΗΝΙΚΑ ΠΕΤΡΕΛΑΙΑ (ΚΟ)	305,635,185	2.18	1,173.64	2.83	K	3.84	3.81	0.79	0.13	0.15	2015	

P/E	Μέγιστο / Προμέγιστο 2014 Dividend / Interim	Μέγιστο / Προμέγιστο 2015 Dividend / Interim	Μερίσματα / Dividend Yield (%) (14)	Διακυμάνσεις Τιμών Αυγούστου Monthly Price in August		Διακυμάνσεις Τιμών από 1/1/2016 Price Range since 1.1.2016		Αξία Συναλλαγών Value of Transactions (€) (15)	Όγκος Συναλλαγών Transactions Volume (1)	Αριθμός Πράξεων Number of Trades	Μηνιαία Ευρωπαϊσιμότητα Monthly Marketability (%)	Securities (1)
				Κατώτερη Low	Ανώτερη High	Κατώτερη Low	Ανώτερη High					
<b>Banks</b>												
								293,842,049.66	810,395,070	110,364	2.28	: TOTAL OF SECTOR
---	---	---	---	1.52	1.83	0.95	2.75	137,694,972.00	82,642,594	27,324	5.38	ALPHA BANK (CR)
---	---	---	---	0.00	0.00	0.00	0.00	4,023.96	2,703,714	161	0.24	ALPHA BANK (W)
---	---	---	---	0.06	0.08	0.06	0.28	1,942,326.27	31,273,472	3,389	1.34	ATTICA BANK S.A. (CR)
---	---	0.67	0.67	6.51	9.32	10.47	8.70	416,787.57	42,091	821	0.21	BANK OF GREECE (CR)
---	---	---	---	0.17	0.22	0.10	0.34	49,858,184.25	266,050,564	19,269	2.91	NATIONAL BANK (CR)
---	---	---	---	0.00	0.01	0.00	0.03	24,322.96	4,373,776	225	1.78	NATIONAL BANK (W)
---	---	---	---	0.40	0.55	0.24	1.17	65,702,884.12	143,358,017	39,093	6.56	EUROBANK ERGASIAS (CR)
---	---	---	---	0.14	0.15	0.12	0.17	4,578,357.04	31,325,345	1,901	0.35	BANK OF CYPRUS (CR)
---	---	---	---	0.12	0.16	0.07	0.31	33,619,309.36	247,743,368	18,166	2.84	PIRAEUS BANK (CR)
---	---	---	---	0.00	0.00	0.00	0.00	882.13	882,129	15	0.10	PIRAEUS BANK (W)
---	---	---	---	0.05	0.05	0.05	0.05	0.00	0	0	0.00	T BANK (CR)
---	---	---	---	0.17	0.17	0.17	0.17	0.00	0	0	0.00	TT HELLENIC POSTBANK (CR)
<b>Property &amp; Casualty Insurance</b>												
								31,108.95	18,739	73	0.07	: TOTAL OF SECTOR
2.4	3.4	---	0.06	3.33	1.56	1.82	1.21	31,108.95	18,739	73	0.07	EUROPEAN RELIANCE INSUR. (CR)
<b>Insurance Brokers</b>												
								9.00	1,000	2	0.02	: TOTAL OF SECTOR
---	---	---	---	0.01	0.01	0.01	0.01	9.00	1,000	2	0.02	EUROBROKERS S.A. (CR)
<b>Equity Investment Instruments</b>												
								21,000.51	5,972	38	0.05	: TOTAL OF SECTOR
---	---	---	---	0.51	0.65	0.38	0.70	2,462.96	4,427	26	0.04	AEOLIAN INVESTMENT FUND (CR)
---	---	---	---	11.87	12.01	11.53	13.90	18,537.55	1,545	12	0.37	ANDROMEDA SA (CR)
<b>Investment Services</b>												
								4,983,909.62	1,160,815	3,964	1.78	: TOTAL OF SECTOR
25.8	38.3	0.21	0.10	2.36	4.08	4.42	3.40	4,983,909.62	1,160,815	3,964	1.78	HELLENIC EXCHANGES-A.S.E. (CR)
<b>Real Estate Holding &amp; Development</b>												
								1,020,155.25	313,587	1,591	0.12	: TOTAL OF SECTOR
---	---	---	---	0.19	0.19	0.19	0.19	0.00	0	0	0.00	BALKAN R.E. (CR)
---	---	---	---	0.30	0.30	0.30	0.30	0.00	0	0	0.00	BABIS VOVOIS SA (CR)
---	---	---	---	3.18	3.18	3.18	3.97	0.00	0	0	0.00	ELVIEMEK (CR)
8.6	8.5	---	---	0.29	0.41	0.28	0.41	7,042.24	22,011	47	0.04	REDS S.A. (CR)
---	---	---	---	0.22	0.32	0.18	0.33	18,411.94	66,531	86	0.50	KEKROPS SA (CR)
---	---	---	---	0.09	0.09	0.09	0.09	0.00	0	0	0.00	KERAMIA-ALLATINI (CR)
---	---	---	---	4.26	4.62	3.12	5.08	994,670.82	224,944	1,456	0.28	LAMDA DEVELOPMENT SA (CR)
---	---	---	---	0.21	0.30	0.06	0.30	30.25	101	2	0.00	PASAL DEVELOPMENT S.A. (CR)
<b>Real Estate Services</b>												
								12,419.12	2,680	58	0.02	: TOTAL OF SECTOR
11.8	16.4	---	---	4.53	7.30	4.11	7.30	12,419.12	2,680	58	0.02	ALPHA REAL ESTATE SA(CR)
<b>Industrial &amp; Office REITs</b>												
								7,832.08	8,148	50	0.00	: TOTAL OF SECTOR
29.2	30.1	---	0.20	5.14	3.75	3.96	3.22	2,221.05	583	13	0.00	NBG PANGAEA (CR)
---	---	---	---	0.67	0.86	0.61	1.25	5,611.03	7,565	37	0.01	TRASTOR REAL EST. INV. CO.(CR)
<b>Specialty REITs</b>												
								6,024,247.35	852,980	2,056	0.84	: TOTAL OF SECTOR
11.1	12.0	0.30	0.31	4.48	6.84	7.32	6.46	6,024,247.35	852,980	2,056	0.84	GRIVALIA PROPERTIES (CR)
<b>Specialty Finance</b>												
								2,733,878.37	22,994,299	4,757	2.40	: TOTAL OF SECTOR
---	---	---	---	0.11	0.13	0.05	0.22	2,733,878.37	22,994,299	4,757	2.45	MARFIN INVESTMENT GROUP (CR)
---	---	---	---	0.07	0.07	0.07	0.07	0.00	0	0	0.00	PARNASSOS ENTERP. (CR)
<b>Fixed Line Telecommunications</b>												
								71,131,672.49	8,340,681	20,151	1.70	: TOTAL OF SECTOR
18.4	35.2	0.08	0.10	1.18	8.15	8.82	6.55	71,131,672.49	8,340,681	20,151	1.70	OTE (CR)
<b>Telecommunications Equipment</b>												
								178,965.67	652,267	1,076	0.44	: TOTAL OF SECTOR
---	---	---	---	0.26	0.29	0.25	0.39	178,931.17	652,217	1,075	0.49	INTRACOM HOLDINGS (CR)
---	---	---	---	0.30	0.30	0.30	0.30	0.00	0	0	0.00	MARAC ELECTRONICS (CR)
11.0	10.4	---	---	0.66	0.69	0.59	1.28	34.50	50	1	0.00	SPACE HELLAS SA (CR)
<b>Exploration &amp; Production</b>												
								14,641,589.09	1,415,233	4,817	1.28	: TOTAL OF SECTOR
3.6	5.4	---	0.65	6.44	10.00	10.62	8.13	14,641,589.09	1,415,233	4,817	1.28	MOTOR OIL (CR)
<b>Integrated Oil &amp; Gas</b>												
								2,328,234.99	615,486	3,444	0.19	: TOTAL OF SECTOR
3.5	5.3	---	0.16	17.98	0.79	1.00	0.63	1,083.62	1,320	13	0.01	ELINOIL S.A. (CR)
31.7	27.4	---	---	3.66	3.93	2.74	4.33	2,327,151.37	614,166	3,431	0.20	HELLENIC PETROLEUM (CR)

Σύμβολο ΟΑΣΗΣ OASHS Code	Χρεόγραφα (1)	Αριθμός Εισηγμένων Χρεογράφων Number of Listed Securities (1)	Όνομαστική Αξία Χρημ/κή Αξία (Εκστ. Ευρώ) Market Capitalisation (Million Euro)(***)	% στη Συνολική Χρημ/κή Αξία% in Total Market Capitalisation	Κατηγορία - Category (\$)	No. Σημείωσης - Note Nr	Τιμή Κλεισίματος Closing Price	Τιμή Κλεισίματος Πρ. Μήνα Previous Month Closing % Μεταβολή Μηνός % Monthly Price Change	Κέρδη ανά Μετοχή Profits per Share		Έτος γοήσης Fiscal Year	
									πρo φόρων before tax	μετά φόρων after tax		
<b>Συμβατικός Ηλεκτρισμός</b>												
<b>1 Τίτλοι-Stocks, ΣΥΝΟΛΟ ΚΛΑΔΟΥ :</b>		<b>232,000,000</b>	<b>614.8</b>	<b>1.48</b>								
ΔΕΗ	ΔΕΗ (ΚΟ)	232,000,000	4.6	614.80	1.48	K	2.65	2.82	-6.03	-0.46	-0.44	2015
<b>Υδρευση</b>												
<b>2 Τίτλοι-Stocks, ΣΥΝΟΛΟ ΚΛΑΔΟΥ :</b>		<b>142,800,000</b>	<b>705.18</b>	<b>1.70</b>								
ΕΥΑΠΣ	ΕΥΑΘ (ΚΟ)	36,300,000	1.12	119.43	0.29	K	3.29	3.15	4.44	0.57	0.37	2015
ΕΥΔΑΠ	ΕΥΔΑΠ (ΚΟ)	106,500,000	0.6	585.75	1.41	K	5.50	5.73	-4.01	0.53	0.41	2015
<b>Βασικά Χημικά</b>												
<b>1 Τίτλοι-Stocks, ΣΥΝΟΛΟ ΚΛΑΔΟΥ :</b>		<b>26,730,187</b>	<b>24.99</b>	<b>0.06</b>								
ΕΛΤΟΝ	ΕΛΤΟΝ (ΚΟ)	26,730,187	0.6	24.99	0.06	K	0.935	0.850	10.00	0.14	0.10	2015
<b>Εξειδικευμένα Χημικά</b>												
<b>5 Τίτλοι-Stocks, ΣΥΝΟΛΟ ΚΛΑΔΟΥ :</b>		<b>133,474,808</b>	<b>309.61</b>	<b>0.75</b>								
ΔΑΙΟΣ	ΔΑΙΟΣ ΠΛΑΣΤΙΚΑ (ΚΟ)	15,000,000	0.3	42.30	0.10	K	2.82	2.80	0.71	0.13	-0.17	2015
ΔΡΟΥΚ	ΝΤΡΟΥΚΦΑΡΜΠΕΝ ΕΛΛΑΣ (ΚΟ)	3,873,120	0.3	1.39	0.00	K	0.360	0.360	0.00	0.34	0.30	2015
ΠΛΑΘ	ΠΛΑΣΤΙΚΑ ΘΡΑΚΗΣ (ΚΟ)	45,094,620	0.66	69.45	0.17	K	1.54	1.44	6.94	0.29	0.22	2015
ΠΛΑΚΡ	ΠΛΑΣΤΙΚΑ ΚΡΗΤΗΣ (ΚΟ)	41,068,800	0.42	176.60	0.43	K	4.30	4.15	6.37	0.98	0.68	2015
ΣΠΥΡ	ΣΠΥΡΟΥ ΑΓΡ. ΟΙΚ. (ΚΟ)	28,438,268	0.3	19.88	0.05	K	0.699	0.699	0.00	-0.10	-0.10	2015
<b>Αλουμίνιο</b>												
<b>1 Τίτλοι-Stocks, ΣΥΝΟΛΟ ΚΛΑΔΟΥ :</b>		<b>27,016,250</b>	<b>6.18</b>	<b>0.01</b>								
ΑΛΚΟ	ΑΛΚΟ ΕΛΛΑΣ (ΚΟ)	5,000,000	0.4	0.90	0.00	A	0.180	0.180	0.00	0.00	0.00	---
ΑΛΜΥ	ΑΛΟΥΜΥΛ (ΚΟ)	22,016,250	0.37	5.28	0.01	K	0.240	0.240	0.00	-0.35	-0.37	2015
<b>Μη Σιδηρούχα Μέταλλα</b>												
<b>2 Τίτλοι-Stocks, ΣΥΝΟΛΟ ΚΛΑΔΟΥ :</b>		<b>218,195,489</b>	<b>486.56</b>	<b>1.17</b>								
ΜΥΤΙΛ	ΜΥΤΙΛΗΝΑΙΟΣ (ΚΟ)	116,915,862	0.97	455.97	1.10	K	3.90	3.90	0.00	0.89	0.65	2015
ΧΑΚΟΡ	ΧΑΛΚΟΡ (ΚΑ)	101,279,627	0.38	30.59	0.07	K	0.302	0.300	0.67	-0.29	-0.32	2015
<b>Χάλυβας</b>												
<b>8 Τίτλοι-Stocks, ΣΥΝΟΛΟ ΚΛΑΔΟΥ :</b>		<b>228,005,361</b>	<b>141.9</b>	<b>0.34</b>								
ΕΛΣΤΡ	ΕΛΑΣΤΡΟΝ (ΚΟ)	18,421,516	1	10.28	0.02	K	0.558	0.570	-2.11	-0.10	-0.13	2015
ΚΟΡΔΕ	ΚΟΡΔΕΛΟΥ Χ. ΑΦΟΙ (ΚΟ)	21,224,340	0.42	7.22	0.02	K	0.340	0.240	41.67	0.00	0.00	2015
ΛΕΒΚ	ΛΕΒΕΝΤΕΡΗΣ Ν. (ΚΑ)	8,321,682	0.67	5.33	0.01	K	0.350	0.350	0.00	0.00	0.00	2015
ΛΕΒΠ	ΛΕΒΕΝΤΕΡΗΣ Ν. (ΠΑ)	2,160,524	0.67			K	1.12	1.24	-6.47	0.00	0.00	2015
ΜΠΤΚ	ΜΠΗΤΡΟΣ ΣΥΜΜΕΤΟΧΙΚΗ (ΚΟ)	15,842,391	1.51	2.93	0.01	K	0.185	0.185	0.00	-0.55	-0.51	2015
ΣΙΔΑΜ	ΣΙΔΑΜ (ΚΟ)	10,186,667	1.35	3.74	0.01	E	0.367	0.367	0.00	-0.58	-0.70	2015
ΣΩΛΚ	ΣΩΛ/ΓΕΙΑ ΚΟΡΙΝΘΟΥ (ΚΟ)	124,170,201	0.78	109.15	0.26	K	0.879	0.709	23.98	0.10	0.06	2015
ΤΖΚΑ	ΤΖΙΡΑΚΙΑΝ ΠΡΟΦΙΛ (ΚΑ)	1,270,000	0.3	0.09	0.00	E	0.071	0.092	-22.83	0.00	0.00	2015
ΧΑΛΥΒ	ΧΑΛΥΒΔΟΦΥΛΛΩΝ (ΚΟ)	26,408,040	0.3	3.17	0.01	A	0.120	0.120	0.00	0.00	0.00	---
<b>Ορυχεία</b>												
<b>1 Τίτλοι-Stocks, ΣΥΝΟΛΟ ΚΛΑΔΟΥ :</b>		<b>468,700</b>	<b>2.65</b>	<b>0.01</b>								
ΜΕΡΚΟ	ΜΕΡΜΕΡΕΝ ΚΟΜΒ. Α.Δ. ΡΡ. (ΕΛΠ)	468,700	---	2.65	0.01	K	5.66	5.45	3.85	0.00	0.00	2015
<b>Οικοδομικά Υλικά &amp; Εξαρτήματα</b>												
<b>10 Τίτλοι-Stocks, ΣΥΝΟΛΟ ΚΛΑΔΟΥ :</b>		<b>231,742,133</b>	<b>1,793.92</b>	<b>4.33</b>								
ΑΚΡΙΤ	ΑΚΡΙΤΑΣ (ΚΟ)	13,000,000	1	2.30	0.01	E	0.177	0.168	5.36	-0.84	-0.81	2015
ΒΙΟΣΚ	UNIBIOS (ΚΟ)	15,627,315	0.3	1.22	0.00	K	0.078	0.080	-2.50	-0.01	-0.03	2015
ΙΚΤΙΝ	ΙΚΤΙΝΟΣ ΕΛΛΑΣ (ΚΟ)	28,580,100	0.4	26.98	0.07	K	0.944	0.952	-0.84	0.15	0.07	2015
ΚΥΡΜ	ΚΥΡΙΑΚΙΔΗΣ Η.- F.H.L. (ΚΟ)	23,719,554	0.99	62.62	0.15	K	2.64	2.70	-2.22	0.47	0.28	2015
ΜΑΘΙΟ	ΜΑΘΙΟΣ ΠΥΡΙΜΑΧΑ (ΚΟ)	9,819,370	0.69	2.47	0.01	K	0.252	0.260	-3.08	-0.02	-0.02	2015
ΜΟΝΤΑ	ΒΑΡΒΕΡΗΣ Ν. - MODA BAGNO (ΚΟ)	18,810,000	0.4	2.05	0.00	K	0.109	0.125	-12.80	-0.03	-0.06	2015
ΕΥΛΚ	ΙΝΤΕΡΓΟΥΝΤ-ΕΥΛΕΜΠΟΡΙΑ (ΚΟ)	34,986,430	0.44	2.53	0.01	K	0.061	0.061	0.00	-0.01	-0.01	2015
ΕΥΛΠ	ΙΝΤΕΡΓΟΥΝΤ-ΕΥΛΕΜΠΟΡΙΑ (ΠΟ)	2,566,836	0.44			K	0.154	0.154	0.00	-0.01	-0.01	2015
ΤΙΤΚ	ΤΙΤΑΝ (ΚΟ)	77,063,568	4	1,693.75	4.09	K	20.80	20.44	1.76	0.50	0.42	2015
ΤΙΤΠ	ΤΙΤΑΝ (ΠΟ)	7,568,960	4			K	12.00	13.00	-7.69	0.50	0.42	2015
<b>Κατασκευές</b>												
<b>10 Τίτλοι-Stocks, ΣΥΝΟΛΟ ΚΛΑΔΟΥ :</b>		<b>840,833,972</b>	<b>503.71</b>	<b>1.22</b>								
ΑΒΑΣ	J. & P. - ΑΒΑΣ (ΚΟ)	77,654,850	0.58	25.63	0.06	K	0.330	0.355	-7.04	-0.40	-0.48	2015
ΑΕΓΕΚ	ΑΕΓΕΚ (ΚΟ)	33,301,715	0.32	1.43	0.00	A	0.043	0.043	0.00	0.00	0.00	---
ΑΘΗΝΑ	ΑΘΗΝΑ (ΚΟ)	134,652,904	0.8	3.23	0.01	X	0.024	0.024	0.00	-0.39	-0.41	2015
ΑΤΤΙΚ	ΑΤΤΙ - ΚΑΤ (ΚΟ)	81,644,555	0.3	0.98	0.00	A	0.012	0.012	0.00	0.00	0.00	---
ΒΙΟΤ	ΒΙΟΤΕΡ (ΚΟ)	17,579,754	4.16	1.74	0.00	E	0.099	0.099	0.00	-0.49	-0.57	2015
ΓΕΚΤΕΡ	ΓΕΚ ΤΕΡΝΑ (ΚΟ)	103,423,291	0.57	195.47	0.47	K	1.89	1.94	-2.58	0.19	-0.04	2015
ΔΟΜΙΚ	ΔΟΜΙΚΗ ΚΡΗΤΗΣ (ΚΟ)	15,878,748	0.48	4.60	0.01	E	0.290	0.290	0.00	-0.03	-0.05	2015
ΕΔΡΑ	ΕΔΡΑΣΗ - ΨΑΛΛΙΔΑΣ Χ. (ΚΟ)	7,847,611	1.2	1.18	0.00	A	0.150	0.150	0.00	6.23	6.36	---
ΕΚΤΕΡ	ΕΚΤΕΡ (ΚΟ)	11,250,000	0.52	4.84	0.01	K	0.430	0.424	1.42	0.03	0.04	2015
ΕΛΛΑΚΤ	ΕΛΛΑΚΤΩΡ (ΚΟ)	177,001,313	1.03	230.10	0.56	K	1.30	1.34	-2.99	-0.30	-0.51	2015
ΙΝΚΑΤ	ΙΝΤΡΑΚΑΤ (ΚΟ)	23,154,250	1.36	10.56	0.03	K	0.456	0.457	-0.22	-0.19	-0.26	2015
ΚΛΜ	ΚΛΟΥΚΙΝΑΣ - ΛΑΠΠΑΣ (ΚΟ)	40,219,218	0.3	13.35	0.03	K	0.332	0.280	18.57	-0.02	-0.02	2015
ΜΗΧΚ	ΜΗΧΑΝΙΚΗ (ΚΟ)	66,937,526	0.7	9.19	0.02	A	0.100	0.100	0.00	0.00	0.00	---
ΜΗΧΠ	ΜΗΧΑΝΙΚΗ (ΠΟ)	25,968,987	0.7			A	0.096	0.096	0.00	0.00	0.00	---

P/E	Μέγισμα / Προμέγισμα 2014 Dividend / Interim		Μέγισμα / Προμέγισμα 2015 Dividend / Interim		Μερίσματα/αποδόση Dividend Yield (%) (14)	Διακυμάνσεις Τιμών Αυγούστου Monthly Price in August		Διακυμάνσεις Τιμών από 1/1/2016 Price Range since 1.1.2016		Αξία Συναλλαγών Value of Transactions (€) (16)	Όγκος Συναλλαγών Transactions Volume (7)	Αριθμός Πράξεων Number of Trades	Μηνιαία Ευρεσιμότητα Monthly Marketability (%)	Securities (1)
	Προ φόρων before tax	Μετά φόρων	Μέγισμα	Προμέγισμα		Κατώτερη Low	Ανώτερη High	Κατώτερη Low	Ανώτερη High					
<b>Conventional Electricity</b>														
										4,982,683.71	1,843,377	5,248	0.79	: TOTAL OF SECTOR
---	---	0.05	---	---	2.55	2.85	2.29	4.08		4,982,683.71	1,843,377	5,248	0.79	PPC (CR)
<b>Water</b>														
										1,306,913.63	253,142	1,568	0.18	: TOTAL OF SECTOR
5.3	8.1	0.24	0.25	7.60	3.01	3.30	2.65	3.86		162,208.34	50,790	156	0.14	HESSALONIKA WATER & SEWERAGE
9.5	12.2	0.20	0.31	5.64	5.36	6.10	3.60	6.10		1,144,705.29	202,352	1,412	0.19	EYDAP S.A. (CR)
<b>Commodity Chemicals</b>														
										31,497.36	36,442	228	0.14	: TOTAL OF SECTOR
7.2	9.6	---	---	---	0.82	0.97	0.80	1.00		31,497.36	36,442	228	0.14	ELTON SA (CR)
<b>Specialty Chemicals</b>														
										459,963.24	166,079	371	0.12	: TOTAL OF SECTOR
20.4	---	---	---	---	2.64	2.85	2.45	2.95		23,722.30	8,472	7	0.06	DAIOS PLASTICS SA (CR)
1.4	1.6	---	---	---	0.36	0.36	0.36	0.55		108.00	300	1	0.01	DRUCKFARBEN HELLAS (CR)
4.7	6.2	0.02	---	---	1.39	1.55	1.25	1.55		125,865.73	84,578	242	0.19	THRACE PLASTICS SA (CR)
6.1	8.7	0.03	0.12	2.80	4.06	4.55	3.19	4.55		310,267.21	72,729	121	0.18	CRETE PLASTICS SA (CR)
---	---	---	---	---	0.70	0.70	0.63	0.70		0.00	0	0	0.00	SPIROY AGRICULTURE SA (CR)
<b>Aluminum</b>														
										1,156.48	4,833	85	0.02	: TOTAL OF SECTOR
---	---	---	---	---	0.18	0.18	0.18	0.18		0.00	0	0	0.00	ALCO HELLAS SA (CR)
---	---	---	---	---	0.20	0.28	0.10	0.29		1,156.48	4,833	85	0.02	ALUMIL (CR)
<b>Nonferrous Metals</b>														
										5,993,166.08	1,578,002	5,479	0.72	: TOTAL OF SECTOR
4.1	5.7	---	---	---	3.72	4.13	2.70	4.54		5,978,741.50	1,525,533	5,231	1.30	MYTILINEOS HOLDINGS (CR)
---	---	---	---	---	0.24	0.31	0.19	0.43		14,424.58	52,469	248	0.05	HALKOR SA (CB)
<b>Steel</b>														
										1,224,696.56	1,492,347	1,474	0.65	: TOTAL OF SECTOR
---	---	---	---	---	0.51	0.57	0.31	0.64		1,060.52	1,922	14	0.01	ELASTRON (CR)
---	---	---	---	---	0.24	0.34	0.17	0.34		5.14	19	10	0.00	KORDELLOS BROS SA (CR)
---	---	---	---	---	0.35	0.35	0.14	0.39		0.00	0	0	0.00	N. LEVEDERIS SA (CB)
---	---	0.04	0.04	3.89	1.12	1.24	1.12	1.25		11,200.00	10,000	1	0.46	N. LEVEDERIS SA (PB)
---	---	---	---	---	0.17	0.19	0.13	0.23		130.84	754	6	0.00	BITROS HOLDING SA (CR)
---	---	---	---	---	0.37	0.37	0.10	0.38		0.00	0	0	0.00	SIDMA SA (CR)
10.5	16.3	---	---	---	0.70	0.92	0.67	1.03		1,212,291.60	1,479,547	1,439	1.19	CORINTH PIPEWORKS (CR)
---	---	---	---	---	0.07	0.09	0.07	0.17		8.46	105	4	0.01	GIRAKIAN PROFIL SA (CB)
---	---	---	---	---	0.12	0.12	0.12	0.12		0.00	0	0	0.00	SHEET STEEL SA (CR)
<b>General Mining</b>														
										16,475.26	3,070	36	0.66	: TOTAL OF SECTOR
0.5	0.5	1.48	---	---	5.16	5.68	4.87	8.49		16,475.26	3,070	36	0.66	MERMEREN KOMB. A.D. PR. (GDR)
<b>Building Materials &amp; Fixtures</b>														
										10,878,972.11	697,448	4,671	0.30	: TOTAL OF SECTOR
---	---	---	---	---	0.17	0.18	0.06	0.53		683.62	3,965	19	0.03	AKRITAS SA (CR)
---	---	---	---	---	0.06	0.11	0.05	0.11		9,453.78	105,564	111	0.68	UNIBIOS (CR)
6.9	15.1	---	---	---	0.89	0.98	0.89	1.15		31,091.17	33,423	152	0.12	IKTINOS HELLAS SA (CR)
5.0	8.3	0.24	---	---	2.42	2.76	2.11	2.98		44,017.66	16,626	88	0.07	KYRIAKIDIS MARBLES SA (CR)
---	---	---	---	---	0.25	0.34	0.16	0.35		816.79	2,532	15	0.03	MATHIOS REFRACTORY SA (CR)
---	---	---	---	---	0.11	0.13	0.08	0.17		120.69	1,100	4	0.01	VARVERIS - MODA BAGNO SA (CR)
---	---	---	---	---	0.06	0.06	0.06	0.09		234.91	3,851	2	0.01	INTERWOOD-XYLEMPORIA (CR)
---	---	---	---	---	0.15	0.15	0.15	0.19		0.00	0	0	0.00	INTERWOOD-XYLEMPORIA (PR)
35.4	42.2	0.16	0.31	1.49	19.83	21.70	14.86	22.40		10,331,070.40	493,690	4,034	0.64	TITAN CEMENT (CR)
17.3	20.6	0.16	0.31	2.58	11.75	13.00	7.36	13.30		461,483.09	36,697	246	0.48	TITAN CEMENT CO. (PR)
<b>Heavy Construction</b>														
										3,224,796.71	2,275,447	5,282	0.27	: TOTAL OF SECTOR
---	---	---	---	---	0.32	0.40	0.21	0.49		43,222.03	128,722	290	0.17	J & P - AVAX SA (CR)
---	---	---	---	---	0.04	0.04	0.03	0.07		0.00	0	0	0.00	AEGEK (CR)
---	---	---	---	---	0.02	0.02	0.02	0.13		20.10	1,005	7	0.00	ATHENA SA (CR)
---	---	---	---	---	0.01	0.01	0.01	0.01		0.00	0	0	0.00	ATTI - KAT SA (CR)
---	---	---	---	---	0.10	0.10	0.04	0.15		0.00	0	0	0.00	BIOTER SA (CR)
8.0	---	---	---	---	1.78	2.09	1.05	2.10		1,434,949.03	743,042	2,013	0.72	GEK TERNA (CR)
---	---	---	---	---	0.29	0.29	0.15	0.32		0.00	0	0	0.00	DOMIKI KRITIS SA (CR)
---	---	---	---	---	0.15	0.15	0.15	0.15		0.00	0	0	0.00	EDRASIS - C. PSALLIDAS SA (CR)
12.7	11.1	---	0.04	9.30	0.39	0.48	0.30	0.50		7,011.85	16,231	78	0.14	EKTER SA (CR)
---	---	---	---	---	1.25	1.37	0.86	1.59		1,724,214.39	1,322,689	2,647	0.75	ELLAKTOR (CR)
---	---	---	---	---	0.41	0.57	0.22	0.58		12,873.00	28,638	179	0.12	INTRACOM CONSTR. (CR)
---	---	---	---	---	0.28	0.33	0.22	0.33		801.53	2,670	57	0.01	KLOUKINAS - LAPPAS SA (CR)
---	---	---	---	---	0.10	0.10	0.10	0.10		0.00	0	0	0.00	MICHANIKI SA (CR)
---	---	---	---	---	0.10	0.10	0.10	0.10		0.00	0	0	0.00	MICHANIKI SA (PR)



Σύμβολο ΟΑΣΗΣ OASHS Code	Χρεόγραφα (1)	Αριθμός Εισηγμένων Χρεογράφων Number of Listed Securities (1)	Όνομαστική Αξία Χρημ/κή Αξία (Εκπ. Ευρώ) Market Capitalisation (Million Euro)(**)	% στη Συνολική Χρημ/κή Αξία% in Total Market Capitalisation	Κατηγορία - Category (\$)	No. Σημείωσης - Note Nr	Τιμή Κλεισίματος Closing Price	Τιμή Κλεισίματος Πρ. Μήνα Previous Month Closing % Μεταβολή Μηνός % Monthly Price Change	Κέρδη ανά Μετοχή Profits per Share		Έτος γνησίως Fiscal Year	
									πρo φόρων before tax	μετά φόρων after tax		
<b>Κατασκευές (Συνέχεια)</b>												
ΠΡΔ	ΠΡΟΟΔΕΥΤΙΚΗ (ΚΟ)	24,319,250	0.3	1.41	0.00	Δ	0.058	0.051	13.73	-0.01	-0.08	2015
<b>Υλικά Συσκευασίας</b>												
<b>5 Τίτλοι-Stocks, ΣΥΝΟΛΟ ΚΛΑΔΟΥ :</b>		<b>40,292,972</b>		<b>91.94</b>	<b>0.22</b>							
ΒΙΣ	ΒΙΣ (ΚΟ)	4,968,600	2.88	4.92	0.01	K	0.991	0.901	9.99	0.00	0.00	2015
ΚΑΡΤΖ	ΚΑΡΑΤΖΗ (ΚΟ)	14,679,792	1.68	54.32	0.13	K	3.70	3.69	0.27	0.67	0.39	2015
ΠΑΙΡ	ΠΑΪΡΗΣ ΠΛΑΣΤΙΚΩΝ (ΚΟ)	4,971,466	1.46	0.96	0.00	K	0.194	0.194	0.00	-0.12	-0.11	2015
ΠΠΑΚ	ΡΑΡΕΡΡΑΚ (ΚΟ)	3,953,090	0.9	4.55	0.01	K	1.15	1.02	12.75	0.00	0.00	2015
ΦΛΕΞΟ	FLEXORACK (ΚΟ)	11,720,024	0.54	27.19	0.07	K	2.32	2.52	-7.94	0.49	0.31	2015
<b>Διαφοροποιημένες Βιομηχανίες</b>												
<b>1 Τίτλοι-Stocks, ΣΥΝΟΛΟ ΚΛΑΔΟΥ :</b>		<b>259,189,761</b>		<b>342.13</b>	<b>0.83</b>							
ΒΙΟ	ΒΙΟΗΛΑΛΟ ΣΑ/ΝV (ΚΑ)	259,189,761	---	342.13	0.83	K	1.32	1.32	0.00	0.00	0.00	---
<b>Ηλεκτρικά Μέρη &amp; Εξοπλισμός</b>												
<b>2 Τίτλοι-Stocks, ΣΥΝΟΛΟ ΚΛΑΔΟΥ :</b>		<b>52,543,235</b>		<b>53.97</b>	<b>0.13</b>							
ΑΛΚΑΤ	ΝΕΧΑΝΣ ΕΛΛΑΣ (ΚΟ)	22,996,875	1.25	36.34	0.09	X	1.58	0.999	58.16	0.00	0.00	2015
ΕΛΚΑ	ΕΛΛΗΝΙΚΑ ΚΑΛΩΔΙΑ (ΚΟ)	29,546,360	0.71	17.64	0.04	K	0.597	0.580	2.93	0.02	-0.06	2015
<b>Εμπορικά Οχήματα και Φορτηγά</b>												
<b>2 Τίτλοι-Stocks, ΣΥΝΟΛΟ ΚΛΑΔΟΥ :</b>		<b>44,585,245</b>		<b>49.62</b>	<b>0.12</b>							
ΕΛΤΚ	ΕΛΤΡΑΚ (ΚΟ)	14,050,971	0.34	18.41	0.04	K	1.31	1.16	12.93	0.28	0.20	2015
ΝΕΩΡΣ	ΝΕΩΡΙΟΝ (ΚΟ)	23,463,874	0.8	2.93	0.01	A	0.125	0.125	0.00	0.00	0.00	---
ΠΕΤΡΟ	ΠΕΤΡΟΠΟΥΛΟΣ ΠΕΤΡΟΣ (ΚΟ)	7,070,400	0.93	28.28	0.07	K	4.00	4.10	-2.44	0.17	0.08	2015
<b>Μηχανήματα Βιομηχανικού Εξοπλισμού</b>												
<b>4 Τίτλοι-Stocks, ΣΥΝΟΛΟ ΚΛΑΔΟΥ :</b>		<b>165,754,082</b>		<b>446.87</b>	<b>1.08</b>							
ΚΛΕΜ	ΚΛΕΕΜΑΝ HELLAS (ΚΟ)	23,648,700	0.35	38.07	0.09	K	1.61	1.60	0.63	0.20	0.15	2015
ΜΕΒΑ	ΜΕΒΑΚΟ (ΚΟ)	10,500,000	0.95	8.82	0.02	K	0.840	0.980	-14.29	-0.10	-0.13	2015
ΜΕΤΚ	ΜΕΤΚΑ (ΚΟ)	51,950,600	0.32	393.27	0.95	K	7.57	7.32	3.42	1.93	1.33	2015
ΣΠΙΝΤ	SPIDER - ΠΕΤΣΙΟΣ Ν.& ΥΙΟΙ (ΚΟ)	29,060,950	0.34	0.23	0.00	A	0.008	0.008	0.00	0.00	0.00	---
ΦΡΙΓΟ	FRIGOGLOSS (ΚΟ)	50,593,832	0.3	6.48	0.02	E	0.128	0.150	-14.67	-0.69	-1.15	2015
<b>Υπηρεσίες Μεταφορών</b>												
<b>2 Τίτλοι-Stocks, ΣΥΝΟΛΟ ΚΛΑΔΟΥ :</b>		<b>35,080,000</b>		<b>509.48</b>	<b>1.23</b>							
ΟΛΘ	ΟΛΘ (ΚΟ)	10,080,000	3	198.98	0.48	K	19.74	20.40	-3.24	0.00	0.00	2015
ΟΛΠ	ΟΛΠ (ΚΟ)	25,000,000	2	310.50	0.75	K	12.42	13.25	-6.26	0.39	0.34	2015
<b>Υποστηρικτικές Υπηρεσίες προς Επιχειρήσεις</b>												
<b>4 Τίτλοι-Stocks, ΣΥΝΟΛΟ ΚΛΑΔΟΥ :</b>		<b>65,390,349</b>		<b>30.19</b>	<b>0.07</b>							
ΕΣΥΜΒ	ΕΥΡΩΣΥΜΒΟΥΛΟΙ (ΚΟ)	8,623,225	0.6	11.21	0.03	K	1.30	1.38	-5.80	-0.04	-0.10	2015
ΛΥΚ	INFORM ΛΥΚΟΣ Π. (ΚΟ)	20,578,374	0.62	10.08	0.02	K	0.490	0.468	4.70	-0.11	-0.08	2015
ΝΙΟΥΣ	ΕΙΔΗΣΕΟΦΩΝΙΚΗ ΕΛΛΑΣ (ΚΟ)	27,848,000	0.3	6.27	0.02	K	0.225	0.264	-12.19	0.06	0.03	2015
ΧΑΪΔΕ	ΧΑΪΔΕΜΕΝΟΣ (ΚΟ)	8,340,750	1.18	2.63	0.01	K	0.315	0.300	5.00	0.00	0.00	2015
<b>Προμηθευτές Βιομηχανίας</b>												
<b>3 Τίτλοι-Stocks, ΣΥΝΟΛΟ ΚΛΑΔΟΥ :</b>		<b>44,558,104</b>		<b>19.86</b>	<b>0.05</b>							
ΒΟΣΥΣ	ΒΟΠΙΑΤΖΟΓΛΟΥ SYSTEMS (ΚΟ)	6,325,000	0.6	11.07	0.03	K	1.75	1.27	37.80	0.03	0.00	2015
ΓΕΒΚΑ	ΓΕΝΙΚΗ ΕΜΠΟΡΙΟΥ (ΚΟ)	24,060,000	0.3	7.94	0.02	K	0.330	0.340	-2.94	0.05	0.03	2015
ΔΙΟΝ	ΔΙΟΝΙΣ (ΚΟ)	14,173,104	0.3	0.85	0.00	E	0.060	0.056	7.14	0.32	0.25	2015
<b>Απόσπαξη &amp; Οινόπαραγωγή</b>												
<b>3 Τίτλοι-Stocks, ΣΥΝΟΛΟ ΚΛΑΔΟΥ :</b>		<b>42,524,440</b>		<b>5.44</b>	<b>0.01</b>							
ΚΤΗΛΑ	ΚΤΗΜΑ Κ. ΛΑΖΑΡΙΔΗ (ΚΟ)	15,804,800	0.36	4.71	0.01	K	0.298	0.253	17.79	-0.07	-0.08	2015
ΜΠΟΚΑ	ΜΠΟΥΤΑΡΗΣ Ι. & ΥΙΟΣ (ΚΑ)	25,179,640	0.6	0.73	0.00	E	0.027	0.024	12.50	-0.03	-0.03	2015
ΜΠΟΠΙ	ΜΠΟΥΤΑΡΗΣ Ι. & ΥΙΟΣ (ΠΑ)	1,540,000	0.6			E	0.033	0.048	-31.25	-0.03	-0.03	2015
<b>Αναψυκτικά</b>												
<b>1 Τίτλοι-Stocks, ΣΥΝΟΛΟ ΚΛΑΔΟΥ :</b>		<b>368,203,298</b>		<b>7,253.6</b>	<b>17.50</b>							
ΕΕΕ	COCA-COLA HBC AG (ΚΟ)	368,203,298	6.7CHF	7,253.60	17.50	K	19.70	18.51	6.43	0.97	0.76	---
<b>Γεωργία &amp; Αλιεία</b>												
<b>4 Τίτλοι-Stocks, ΣΥΝΟΛΟ ΚΛΑΔΟΥ :</b>		<b>577,268,438</b>		<b>89.34</b>	<b>0.22</b>							
ΓΑΛΑΞ	ΓΑΛΑΞΙΔΙ (ΚΟ)	14,076,360	0.37	5.24	0.01	K	0.372	0.330	12.73	0.00	0.00	2015
ΔΙΧΘ	ΔΙΑΣ ΙΧΘ/ΓΕΙΕΣ (ΚΟ)	30,159,583	0.47	1.51	0.00	A	0.050	0.050	0.00	-0.59	-0.56	---
ΕΛΙΧΘ	ΕΛΛΗΝΙΚΕΣ ΙΧΘΥΟΚΑΛ/ΡΓΕΙΕΣ (ΚΟ)	30,390,000	0.31	2.13	0.01	A	0.070	0.070	0.00	0.00	0.00	---
ΚΡΕΚΑ	ΚΡΕΚΑ (ΚΟ)	7,125,216	0.65	0.43	0.00	E	0.060	0.096	-37.50	0.00	0.00	2015
ΝΗΡ	ΝΗΡΕΥΣ (ΚΟ)	291,282,095	0.3	45.73	0.11	K	0.157	0.167	-5.99	0.85	0.75	2015
ΣΕΛΟ	ΣΕΛΟΝΤΑ (ΚΟ)	204,235,184	0.3	34.31	0.08	K	0.168	0.155	8.39	-0.08	-0.08	2015
<b>Τρόφιμα</b>												
<b>12 Τίτλοι-Stocks, ΣΥΝΟΛΟ ΚΛΑΔΟΥ :</b>		<b>253,378,831</b>		<b>164.74</b>	<b>0.40</b>							
ΕΒΖ	ΕΛ. ΒΙΟΜ. ΖΑΧΑΡΗΣ (ΚΑ)	36,748,909	0.73	2.76	0.01	A	0.075	0.075	0.00	-1.81	-1.97	---
ΕΒΡΟΦ	ΕΒΡΟΦΑΡΜΑ (ΚΟ)	13,673,200	0.88	3.40	0.01	K	0.249	0.183	36.07	0.08	0.04	2015
ΕΛΓΕΚ	ΕΛΓΕΚΑ (ΚΟ)	31,734,530	1.6	6.22	0.02	K	0.196	0.143	37.06	-0.31	-0.23	2015
ΚΑΝΑΚ	ΚΑΝΑΚΗΣ Σ. (ΚΟ)	7,500,000	0.69	17.25	0.04	K	2.30	2.32	-0.86	0.00	0.00	2015
ΚΑΡΔ	ΚΑΡΔΑΣΙΛΑΡΗΣ (ΚΟ)	21,920,570	0.3	3.07	0.01	A	0.140	0.140	0.00	0.00	0.00	---

P/E	Τύπος φόρων before tax	μετά φόρων	Μέρισμα / Προμήρεια 2014		Μέρισμα / Προμήρεια 2015	Μέρισμα / Προμήρεια 2015		Μερίσματα/αποδόση Dividend Yield (%) (14)	Διακυμάνσεις Τιμών Αυγούστου Monthly Price in August		Διακυμάνσεις Τιμών από 1/1/2016 Price Range since 1.1.2016		Αξία Συναλλαγών Value of Transactions (6)	Όγκος Συναλλαγών Transactions Volume (7)	Αριθμός Πράξεων Number of Trades	Μηνιαία Ευρωπαϊκότητα Monthly Marketability (%)	Securities (1)
			Dividend / Interim	Dividend / Interim		Κατώτερη Low	Ανώτερη High		Κατώτερη Low	Ανώτερη High							
(Continued)																	
<b>Heavy Construction</b>																	
---	---	---	---	---	---	0.05	0.06	0.04	0.09	1,704.78	32,450	11	0.13	PROODEFTIKH SA (CR)			
<b>Containers &amp; Packaging</b>																	
<b>: TOTAL OF SECTOR</b>																	
---	---	---	---	---	---	0.84	0.99	0.61	1.00	48,431.78	29,186	151	0.07	VIS SA (CR)			
5.6	9.7	---	---	---	---	3.60	3.85	3.40	3.95	141.15	150	3	0.00	KARATZIS SA (CR)			
---	---	---	---	---	---	0.19	0.19	0.18	0.22	16,304.97	4,378	47	0.03	PAIRIS SA (CR)			
---	---	---	---	---	---	0.00	0.00	0.00	0.00	0.00	0	0	0.00	PAPERPACK (CR)			
2.1	3.1	0.07	0.11	9.57	1.00	1.28	0.65	1.38	23,102.06	20,923	54	0.53	FLEXOPACK SA (CR)				
5.7	8.8	---	---	---	---	2.20	2.72	2.10	3.00	8,883.60	3,735	47	0.03	FLEXOPACK SA (CR)			
<b>Diversified Industrials</b>																	
<b>: TOTAL OF SECTOR</b>																	
---	---	---	---	---	---	1.22	1.36	0.93	1.67	1,828,480.01	1,429,536	2,300	0.55	VIOHALCO SA/NV (CB)			
<b>Electrical Components &amp; Equipment</b>																	
<b>: TOTAL OF SECTOR</b>																	
---	---	---	---	---	---	0.81	1.58	0.78	1.58	57,945.85	96,859	244	0.18	NEXANS HELLAS SA (CR)			
30.7	---	---	---	---	---	0.56	0.65	0.53	0.81	1,491.85	1,810	18	0.01	HELLENIC CABLES SA (CR)			
---	---	---	---	---	---	56,454.00	95,049	226	0.32	HELLENIC CABLES SA (CR)							
<b>Commercial Vehicles &amp; Trucks</b>																	
<b>: TOTAL OF SECTOR</b>																	
4.3	6.0	---	---	---	---	1.13	1.32	0.99	1.39	98,610.58	31,117	256	0.07	ELTRAK SA (CR)			
---	---	---	---	---	---	0.13	0.13	0.13	0.13	11,343.84	9,445	36	0.07	NEORION SA (CR)			
---	---	---	---	---	---	0.00	0.00	0.00	0.00	0.00	0	0	0.00	PETROPOULOS PETROS (CR)			
21.1	43.4	---	---	---	---	3.90	4.14	3.43	4.25	87,266.74	21,672	220	0.31	PETROPOULOS PETROS (CR)			
<b>Industrial Machinery</b>																	
<b>: TOTAL OF SECTOR</b>																	
7.5	10.0	---	---	---	---	1.53	1.65	1.21	1.74	1,874,078.72	683,548	2,223	0.41	KLEEMAN HELLAS SA (CR)			
---	---	---	---	---	---	0.81	1.05	0.71	1.10	130,341.57	81,381	91	0.34	MEVACO SA (CR)			
---	---	---	---	---	---	9,025.27	10,965	9	0.10	METKA (CR)							
3.7	5.4	0.50	0.12	1.59	7.20	7.75	6.24	7.93	1,685,882.10	223,704	1,901	0.43	SPIDER METAL INDUSTRY SA (CR)				
---	---	---	---	---	---	0.01	0.01	0.01	0.01	0.00	0	0	0.00	FRIGOGLOSS SA (CR)			
---	---	---	---	---	---	0.12	0.15	0.12	1.87	48,829.78	367,498	222	0.73	FRIGOGLOSS SA (CR)			
<b>Transportation Services</b>																	
<b>: TOTAL OF SECTOR</b>																	
9.9	13.6	1.95	0.58	2.94	17.78	20.65	17.78	24.10	283,050,594.12	12,936,018	2,947	36.88	TPA SA (CR)				
35.5	41.4	0.10	0.11	0.90	12.42	14.16	9.80	14.78	239,602.14	12,491	234	0.12	P.P.A. S.A. (CR)				
---	---	---	---	---	---	282,810,991.98	12,923,527	2,713	51.69	P.P.A. S.A. (CR)							
<b>Business Support Services</b>																	
<b>: TOTAL OF SECTOR</b>																	
---	---	---	---	---	---	1.00	1.70	0.72	1.74	21,414.75	33,556	439	0.05	EUROCONSULTANTS S.A. (CR)			
---	---	---	---	---	---	16,216.80	12,938	378	0.15	INFORM P. LYKOS SA (CR)							
---	---	0.40	0.07	14.29	0.42	0.62	0.41	0.62	1,157.45	2,307	30	0.01	NEWSPHONE HELLAS SA (CR)				
3.3	6.6	---	---	---	---	0.01	0.19	0.26	0.29	3,309.08	15,858	24	0.06	HAIDEMENOS SA (CR)			
4.4	---	---	---	---	---	0.29	0.32	0.24	1.04	731.42	2,453	7	0.03	HAIDEMENOS SA (CR)			
<b>Industrial Suppliers</b>																	
<b>: TOTAL OF SECTOR</b>																	
33.6	---	---	---	---	---	1.37	1.75	0.70	1.75	2,726.38	23,899	61	0.05	VOGIATZOGLOU SYSTEMS SA (CR)			
6.3	10.5	0.02	0.01	3.03	0.30	0.34	0.25	0.39	78.64	52	6	0.00	GEN. COMMERCIAL & IND.SA (CR)				
0.1	0.2	---	---	---	---	0.04	0.06	0.02	0.06	1,858.74	5,750	38	0.02	DIONIC (CR)			
<b>Distillers &amp; Vintners</b>																	
<b>: TOTAL OF SECTOR</b>																	
---	---	---	---	---	---	0.17	0.30	0.17	0.46	535.89	14,615	27	0.03	KTIMA KOSTAS LAZARIDIS SA (CR)			
---	---	---	---	---	---	72.72	324	8	0.00	J.BOUTARIS & SON HOLD. SA (CB)							
---	---	---	---	---	---	0.03	0.03	0.02	0.13	360.27	11,191	15	0.04	J.BOUTARIS & SON HOLD. (PB)			
---	---	---	---	---	---	0.03	0.05	0.01	0.06	102.90	3,100	4	0.20	J.BOUTARIS & SON HOLD. (PB)			
<b>Soft Drinks</b>																	
<b>: TOTAL OF SECTOR</b>																	
---	---	0.36	0.40	2.03	18.14	20.14	15.97	20.14	5,969,359.82	310,482	1,363	0.08	CC HBC AG (CR)				
<b>Farming Fishing &amp; Plantations</b>																	
<b>: TOTAL OF SECTOR</b>																	
10.7	46.9	---	---	---	---	0.30	0.37	0.16	0.57	90,083.30	580,575	764	0.10	GALAXIDI S.A. (CR)			
---	---	---	---	---	---	0.05	0.05	0.05	0.05	0.00	0	0	0.00	DIAS A/C (CR)			
---	---	---	---	---	---	0.07	0.07	0.07	0.07	0.00	0	0	0.00	HELLENIC FISHFARMING SA (CR)			
---	---	---	---	---	---	0.06	0.10	0.06	0.18	128.68	1,748	10	0.02	KRE.KA SA (CR)			
0.1	0.1	---	---	---	---	0.14	0.17	0.07	0.30	85,474.21	550,078	703	0.19	NIREFS SA (CR)			
---	---	---	---	---	---	0.12	0.17	0.07	0.27	4,131.05	27,725	44	0.01	SELONDA AQUACULTURE SA (CR)			
<b>Food Products</b>																	
<b>: TOTAL OF SECTOR</b>																	
---	---	---	---	---	---	0.08	0.08	0.06	0.15	56,986.84	137,895	488	0.05	HEL. SUGAR INDUSTRY SA (CB)			
3.1	6.7	---	---	---	---	0.18	0.25	0.12	0.31	0.00	0	0	0.00	EVROFARMA SA (CR)			
---	---	---	---	---	---	0.14	0.20	0.12	0.21	158.42	763	7	0.01	ELGEKA SA (CR)			
5.7	8.5	0.10	---	---	---	2.19	2.32	1.75	2.40	2.40	13	4	0.00	S.KANAKIS SA (CR)			
---	---	---	---	---	---	0.14	0.14	0.14	0.14	11,470.41	5,113	188	0.07	CARDASSILARIS SA (CR)			
---	---	---	---	---	---	0.00	0.00	0.00	0.00	0.00	0	0	0.00	CARDASSILARIS SA (CR)			

Σύμβολο ΟΑΣΗΣ OASHS Code	Χρεόγραφα (1)	Αριθμός Εισηγμένων Χρεογράφων Number of Listed Securities (1)	Όνομαστική Αξία Χρημ/κή Αξία (Εκστ. Ευρώ) Market Capitalisation (Million Euro)(***)	% στη Συνολική Χρημ/κή Αξία% in Total Market Capitalisation	Κατηγορία - Category (\$)	No. Σημείωσης - Note Nr	Τιμή Κλεισίματος Closing Price	Τιμή Κλεισίματος Πρ. Μήνα Previous Month Closing % Μεταβολή Μηνός % Monthly Price Change	Κέρδη ανά Μετοχή Profits per Share		Έτος γοήσης Fiscal Year	
									πρ φόρων before tax	μετά φόρων after tax		
<b>Τρόφιμα (Συνέχεια)</b>												
ΚΕΠΕΝ	ΚΕΠΕΝΟΥ ΜΥΛΟΙ (ΚΟ)	6,700,000	0.8	9.72	0.02	K	1.45	1.59	-8.81	0.00	0.00	2015
ΚΜΟΛ	ΚΑΡΑΜΟΛΕΓΚΟΣ (ΚΟ)	9,742,920	0.4	13.25	0.03	K	1.36	1.21	13.33	0.05	-0.08	2015
ΚΡΕΤΑ	ΚΡΕΤΑ ΦΑΡΜ (ΚΟ)	29,480,000	0.42	11.82	0.03	K	0.401	0.427	-6.09	-0.10	-0.11	2015
ΚΡΙ	ΚΡΙ - ΚΡΙ (ΚΟ)	33,065,136	0.38	57.86	0.14	K	1.75	1.61	12.65	0.00	0.00	2015
ΛΟΥΛΗ	ΛΟΥΛΗ ΜΥΛΟΙ (ΚΟ)	17,125,062	0.94	27.06	0.07	K	1.58	1.54	2.60	0.18	0.03	2015
ΝΙΚΑΣ	ΝΙΚΑΣ (ΚΟ)	20,231,328	0.6	2.10	0.01	E	0.104	0.104	0.00	-1.12	-1.16	2015
ΠΕΡΣ	ΠΕΡΣΕΥΣ (ΚΟ)	17,240,776	0.37	8.07	0.02	X	0.468	0.468	0.00	0.00	0.00	2015
ΣΑΡΑΝ	ΣΑΡΑΝΤΟΠΟΥΛΟΣ ΚΥΛ/ΜΥΛΟΙ (ΚΟ)	4,181,450	0.5	1.86	0.00	K	0.446	0.550	-18.91	-0.16	-0.17	2015
ΧΚΡΑΝ	ΧΑΤΖΗΚΡΑΝΙΩΤΗ Ε. ΥΙΟΙ (ΚΟ)	4,034,950	0.68	0.30	0.00	E	0.074	0.072	2.78	0.00	0.00	2015
<b>Διαρκή Καταναλωτικά Αγαθά</b>												
4 Τίτλοι-Stocks, ΣΥΝΟΛΟ ΚΛΑΔΟΥ :		194,871,382		223.95	0.54							
ΓΕΔ	Γ.Ε. ΔΗΜΗΤΡΙΟΥ (ΚΟ)	77,376,446	0.34	2.17	0.01	E	0.028	0.012	133.33	-0.08	-0.09	2015
ΕΦΤΖΙ	F.G. EUROPE (ΚΟ)	52,800,154	0.3	31.63	0.08	K	0.599	0.600	-0.17	0.02	0.00	2015
ΤΡΟΠ	ΤΡΟΠΑΙΑ ΣΥΜΜΕΤΟΧΙΚΗ (ΚΟ)	510,840	1	1.02	0.00	A	2.00	2.00	0.00	18.06	14.93	---
ΥΑΛΚΟ	ΥΑΛΚΟ - ΚΩΝΣΤΑΝΤΙΝΟΥ (ΚΑ)	13,191,620	0.62	0.46	0.00	E	0.035	0.077	-54.55	-0.28	-0.29	2015
ΦΡΛΚ	FOURLIS ΣΥΜΜΕΤΟΧΩΝ (ΚΟ)	50,992,322	1.07	188.67	0.46	K	3.70	3.50	5.71	0.05	0.01	2015
<b>Έπιπλα</b>												
4 Τίτλοι-Stocks, ΣΥΝΟΛΟ ΚΛΑΔΟΥ :		128,770,271		17.23	0.04							
ΒΑΡΓ	ΒΑΡΑΓΚΗΣ (ΚΟ)	4,737,503	0.32	1.13	0.00	E	0.238	0.238	0.00	-0.43	-0.50	2015
ΒΙΟΚΑ	ΒΙΟΚΑΡΠΕΤ (ΚΟ)	23,986,500	1.05	7.17	0.02	K	0.299	0.280	6.79	-0.21	-0.18	2015
ΔΡΟΜΕ	ΔΡΟΜΕΑΣ (ΚΟ)	34,720,000	0.31	3.51	0.01	K	0.101	0.105	-3.81	-0.06	-0.06	2015
ΣΑΤΟΚ	ΣΑΤΟ ΑΕ (ΚΟ)	65,326,268	0.53	5.42	0.01	E	0.083	0.063	31.75	-0.11	-0.10	2015
<b>Κατασκευή Κατοικιών</b>												
1 Τίτλοι-Stocks, ΣΥΝΟΛΟ ΚΛΑΔΟΥ :		40,693,350		29.62	0.07							
ΟΛΥΜΠ	ΤΕΧΝΙΚΗ ΟΛΥΜΠΙΑΚΗ (ΚΟ)	40,693,350	5	29.62	0.07	K	0.728	0.621	17.23	-0.33	-0.33	2015
<b>Παιχνίδια</b>												
1 Τίτλοι-Stocks, ΣΥΝΟΛΟ ΚΛΑΔΟΥ :		136,059,759		1,489.85	3.59							
ΜΠΕΛΑ	JUMBO (ΚΟ)	136,059,759	0.88	1,489.85	3.59	K	10.95	10.57	6.24	1.01	0.77	2015
<b>Ρουχισμός &amp; Αξεσουάρ</b>												
11 Τίτλοι-Stocks, ΣΥΝΟΛΟ ΚΛΑΔΟΥ :		336,708,852		38.68	0.09							
ΑΑΑΚ	ΤΡΙΑ ΑΛΦΑ (ΚΟ)	766,000	1	2.38	0.01	Δ	2.59	2.59	0.00	0.00	0.00	2015
ΑΑΑΠ	ΤΡΙΑ ΑΛΦΑ (ΠΟ)	245,000	1			Δ	1.63	1.63	0.00	0.00	0.00	2015
ΑΛΣΙΝ	ALSINCO (ΚΟ)	5,025,000	0.3	0.22	0.00	A	0.043	0.043	0.00	0.00	0.00	---
ΒΑΡΝΗ	ΒΑΡΒΑΡΕΣΟΣ (ΚΑ)	16,383,428	0.3	2.82	0.01	E	0.172	0.144	19.44	0.00	0.00	2015
ΔΟΥΡΟ	ΔΟΥΡΟΣ (ΚΟ)	3,961,300	1.28	1.94	0.00	E	0.491	0.200	145.50	0.00	0.00	2015
ΕΛΒΕ	ΕΛΒΕ Α.Β.Ε.Ε. (ΚΟ)	3,307,500	1.2	5.62	0.01	K	1.70	2.00	-15.00	-0.03	0.00	2015
ΕΛΥΦ	ΕΛΛΗΝΙΚΗ ΥΦΑΝΤΟΥΡΓΙΑ (ΚΟ)	13,692,227	1.47	1.60	0.00	A	0.117	0.117	0.00	-0.97	-0.94	---
ΕΝΚΛΩ	ΕΝΩΜΕΝΗ ΚΛΩΣΤΟΥΨΑΝΤΟΥΡΓΙΑ (ΚΑ)	89,616,200	0.3	4.48	0.01	A	0.050	0.050	0.00	0.00	0.00	---
ΕΠΙΛΚ	ΕΠΙΛΕΚΤΟΣ (ΚΟ)	52,067,296	0.3	6.46	0.02	K	0.124	0.124	0.00	-0.05	-0.05	2015
ΛΑΝΑΚ	ΛΑΝΑΚΑΜ (ΚΟ)	5,939,268	0.62	3.39	0.01	K	0.570	0.570	0.00	0.00	0.00	2015
ΜΙΝ	ΜΙΝΕΡΒΑ (ΚΑ)	6,200,000	0.5	0.30	0.00	K	0.049	0.049	0.00	-0.26	-0.26	2015
ΜΟΥΖΚ	ΜΟΥΖΑΚΗΣ (ΚΑ)	32,188,050	1.04	4.18	0.01	K	0.130	0.130	0.00	-0.12	-0.12	2015
ΝΑΥΠ	ΚΛΩΣ/ΓΙΑ ΝΑΥΠΑΚΤΟΥ (ΚΑ)	11,510,102	0.89	1.15	0.00	K	0.100	0.102	-1.96	-0.06	-0.07	2015
ΤΕΣΤ	ΤΕΣΑΠΡΕΤ (ΚΟ)	13,920,000	0.32	1.11	0.00	A	0.080	0.080	0.00	0.00	0.00	---
ΦΙΕΡ	ΦΙΕΡΑΤΕΞ (ΚΟ)	10,203,575	0.73	1.15	0.00	K	0.113	0.153	-26.14	0.00	0.00	2015
ΧΑΤΖΚ	ΧΑΤΖΗΩΑΝΝΟΥ (ΚΟ)	71,683,906	0.4	1.86	0.00	A	0.026	0.026	0.00	0.00	0.00	---
<b>Είδη Προσωπικής Φροντίδας</b>												
3 Τίτλοι-Stocks, ΣΥΝΟΛΟ ΚΛΑΔΟΥ :		99,154,851		377.68	0.91							
ΚΟΡΡΕΣ	ΚΟΡΡΕΣ (ΚΟ)	13,586,500	0.39	43.21	0.10	K	3.18	3.20	-0.63	-0.01	-0.11	2015
ΠΑΠ	ΠΑΠΟΥΤΣΑΝΗΣ (ΚΟ)	50,797,369	0.31	5.89	0.01	K	0.116	0.104	11.54	0.00	0.00	2015
ΣΑΡ	ΣΑΡΑΝΤΗΣ ΓΡ. (ΚΟ)	34,770,982	1.55	328.59	0.79	K	9.45	8.84	6.90	0.66	0.53	2015
<b>Καπνός</b>												
1 Τίτλοι-Stocks, ΣΥΝΟΛΟ ΚΛΑΔΟΥ :		2,760,000		712.08	1.72							
ΚΑΡΕΛ	ΚΑΡΕΛΙΑ (ΚΑ)	2,760,000	11.83	712.08	1.72	X	258.00	260.00	-0.77	30.45	19.53	2015
<b>Ιατρικές Υπηρεσίες</b>												
5 Τίτλοι-Stocks, ΣΥΝΟΛΟ ΚΛΑΔΟΥ :		499,985,749		123.32	0.30							
ΑΧΟΝ	ΑΧΟΝ ΣΥΜΜΕΤΟΧΩΝ (ΚΟ)	20,255,805	0.3	0.14	0.00	E	0.007	0.007	0.00	-3.18	-3.25	2015
ΕΥΡΟΜ	ΕΥΡΟΜΕΔΙΚΑ (ΚΟ)	21,820,410	0.8	0.15	0.00	E	0.007	0.007	0.00	-2.39	-2.50	2015
ΙΑΣΩ	ΙΑΣΩ (ΚΟ)	65,441,118	0.44	26.05	0.06	K	0.398	0.403	-1.24	-0.04	0.12	2015
ΙΑΤΡ	ΙΑΤΡΙΚΟ ΑΘΗΝΩΝ (ΚΟ)	86,735,980	0.31	52.04	0.13	K	0.600	0.642	-6.54	-0.19	-0.18	2015
ΥΓΕΙΑ	ΥΓΕΙΑ (ΚΟ)	305,732,436	0.41	44.94	0.11	K	0.147	0.151	-2.65	-0.10	-0.09	2015
<b>Ιατρικός Εξοπλισμός</b>												
1 Τίτλοι-Stocks, ΣΥΝΟΛΟ ΚΛΑΔΟΥ :		4,419,616		3.49	0.01							
ΜΕΝΤΙ	ΜΕΔΙΣΟΝ ΕΛΛΑΣ (ΚΟ)	4,419,616	1.58	3.49	0.01	E	0.790	0.790	0.00	0.25	0.40	2015

P/E		Μέρισμα / Προμήριμα 2014 Dividend / Interim		Μέρισμα / Προμήριμα 2015 Dividend / Interim		Μερίσματα/απόδοση Dividend Yield (%) <sup>(14)</sup>		Διακυμάνσεις Τιμών Αυγούστου Monthly Price in August		Διακυμάνσεις Τιμών από 1/1/2016 Price Range since 1.1.2016		Αξία Συναλλαγών Value of Transactions <sup>(6)</sup> (€)	Όγκος Συναλλαγών Transactions Volume <sup>(7)</sup> (€)	Αριθμός Πράξεων Number of Trades	Μηνιαία Ευρεσιμότητα Monthly Marketability (%)	Securities <sup>(1)</sup>
Προ φόρων before tax	Μετά φόρων after tax					Κατώτερη Low	Ανώτερη High	Κατώτερη Low	Ανώτερη High							
<i>(Continued)</i>																
<b>Food Products</b>																
10.6	20.1	0.03	0.02	1.59	1.44	1.59	0.88	2.21		31.40		21	7	0.00		MILLS KEPENOS (CR)
24.0	---	0.01	0.01	---	1.20	1.36	0.60	1.65		6,502.85		5,355	13	0.05		KARAMOLEGOS SA (CR)
---	---	---	---	---	0.39	0.48	0.30	0.61		26,353.87		62,289	173	0.21		KRETA FARM SA (CR)
14.6	16.3	0.06	0.06	3.43	1.53	1.75	1.50	1.90		6,747.08		4,032	37	0.01		KRI-KRI S.A. (CR)
8.5	46.2	---	---	---	1.46	1.70	1.30	1.83		751.20		470	12	0.00		LOULIS MILLS SA (CR)
---	---	---	---	---	0.10	0.10	0.07	0.13		0.00		0	0	0.00		NIKAS SA (CR)
1.3	2.0	---	---	---	0.47	0.47	0.28	0.52		0.00		0	0	0.00		PERSEUS SA (CR)
---	---	---	---	---	0.45	0.55	0.45	1.01		18.82		40	2	0.00		FLOUR MILLS SARANTOPOULOS SA
---	---	---	---	---	0.06	0.11	0.05	0.12		4,950.39		59,799	45	1.48		CHATZIKRANIOTIS & SONS SA (CR)
<b>Durable Household Products</b>																
										989,172.53		316,427	1,196	0.16		: TOTAL OF SECTOR
---	---	---	---	---	0.01	0.04	0.01	0.04		805.18		29,921	43	0.04		G.E. DIMITRIOU (CR)
29.6	**	---	---	---	0.53	0.60	0.44	0.70		1,456.20		2,571	19	0.00		F.G. EUROPE S.A. (CR)
---	---	---	---	---	2.00	2.00	2.00	2.00		0.00		0	0	0.00		TROPEA HOLDING (CR)
---	---	---	---	---	0.03	0.08	0.03	0.14		266.30		5,928	9	0.04		YALCO - CONSTANTINOU SA (CB)
60.8	**	---	---	---	3.20	3.74	2.00	3.96		986,644.85		278,007	1,125	0.55		FOURLIS (CR)
<b>Furnishings</b>																
										6,129.36		77,117	58	0.06		: TOTAL OF SECTOR
---	---	---	---	---	0.24	0.24	0.24	0.30		0.00		0	0	0.00		VARANGIS AVEPE S.A. (CR)
---	---	---	---	---	0.28	0.30	0.14	0.46		5.98		20	1	0.00		BIOKARPET S.A.(CR)
---	---	---	---	---	0.10	0.13	0.07	0.15		1,413.32		13,678	19	0.04		DROMEAS SA (CR)
---	---	---	---	---	0.06	0.09	0.01	0.10		4,710.06		63,419	38	0.10		SATO SA (CR)
<b>Home Construction</b>																
										32,719.02		46,692	288	0.11		: TOTAL OF SECTOR
---	---	---	---	---	0.60	0.85	0.53	0.85		32,719.02		46,692	288	0.11		TECHNICAL OLYMPIC SA (CR)
<b>Toys</b>																
										28,145,830.25		2,615,848	7,482	1.92		: TOTAL OF SECTOR
9.6	12.6	0.18	---	---	10.39	11.30	8.75	12.32		28,145,830.25		2,615,848	7,482	1.92		JUMBO SA (CR)
<b>Clothing &amp; Accessories</b>																
										15,290.80		94,478	141	0.03		: TOTAL OF SECTOR
---	---	---	---	---	2.59	2.59	1.80	2.59		0.00		0	0	0.00		TRIA ALFA SA (CR)
---	---	---	---	---	1.63	1.63	1.36	1.63		0.00		0	0	0.00		TRIA ALFA SA (PR)
---	---	---	---	---	0.04	0.04	0.04	0.04		0.00		0	0	0.00		ALSINCO S.A (CR)
---	---	---	---	---	0.17	0.17	0.01	0.17		48.16		280	6	0.00		VARVARESSOS SA (CB)
---	---	---	---	---	0.24	0.49	0.12	0.49		144.21		497	16	0.01		DUROS SA (CR)
---	---	---	---	---	1.58	2.00	1.31	2.10		4,758.48		2,820	36	0.09		ELVE SA (CR)
---	---	---	---	---	0.12	0.12	0.12	0.12		0.00		0	0	0.00		HELLENIC FABRICS SA (CR)
---	---	---	---	---	0.05	0.05	0.05	0.05		0.00		0	0	0.00		UNITED TEXTILES (CR)
---	---	---	---	---	0.10	0.14	0.08	0.21		8,577.39		72,238	60	0.14		SELECTED TEXT. IND. ASSOC (CR)
---	---	---	---	---	0.57	0.57	0.57	0.64		0.00		0	0	0.00		LANAKAM SA (CR)
---	---	---	---	---	0.05	0.05	0.05	0.09		0.00		0	0	0.00		MINERVA KNITWEAR SA (CB)
---	---	---	---	---	0.13	0.13	0.08	0.22		0.00		0	0	0.00		EL. D. MOUZAKIS SA (CB)
---	---	---	---	---	0.09	0.10	0.09	0.31		1,661.16		17,843	18	0.16		NAFPAKTOS TEXTILE IND. SA (CB)
---	---	---	---	---	0.08	0.08	0.08	0.08		0.00		0	0	0.00		TEXAPRET SA (CR)
---	---	---	---	---	0.11	0.15	0.04	0.21		101.40		800	5	0.01		FIERATEX SA (CR)
---	---	---	---	---	0.03	0.03	0.03	0.03		0.00		0	0	0.00		XATZIOANNOU (CR)
<b>Personal Products</b>																
										2,749,807.01		428,859	1,234	0.43		: TOTAL OF SECTOR
---	---	---	---	---	3.04	3.28	2.92	3.90		111,598.50		35,566	115	0.26		KORRES (CR)
**	---	---	---	---	0.09	0.12	0.09	0.22		12,082.93		115,000	154	0.23		PAPOUTSANIS (CR)
11.7	14.5	0.15	0.16	1.69	8.81	10.00	6.56	10.00		2,626,125.58		278,293	965	0.80		GR. SARANTIS SA (CR)
<b>Tobacco</b>																
										68,370.00		265	6	0.01		: TOTAL OF SECTOR
8.2	12.8	9.30	8.50	3.29	258.00	260.00	227.20	269.00		68,370.00		265	6	0.01		KARELIA TOBACCO CO. SA (CB)
<b>Health Care Providers</b>																
										168,545.20		767,672	746	0.15		: TOTAL OF SECTOR
---	---	---	---	---	0.01	0.01	0.01	0.07		8.02		1,096	5	0.01		AXON HOLDING SA (CR)
---	---	---	---	---	0.01	0.01	0.01	0.03		7.00		1,000	1	0.00		EUROMEDICA SA (CR)
---	4.4	---	---	---	0.37	0.43	0.36	0.67		77,846.34		199,690	409	0.31		IASO SA (CR)
---	---	---	---	---	0.54	0.70	0.54	0.78		9,354.05		15,458	51	0.02		ATHENS MEDICAL CENTER SA (CR)
---	---	---	---	---	0.14	0.16	0.08	0.20		81,329.79		550,428	280	0.18		HYGEIA SA (CR)
<b>Medical Equipment</b>																
										0.00		0	0	0.00		: TOTAL OF SECTOR
1.9	1.2	---	---	---	0.79	0.79	0.32	0.79		0.00		0	0	0.00		MEDICON S.A (CR)

Σύμβολο ΟΑΣΗΣ OASHS Code	Χρεογράφα (1)	Αριθμός Εισηγμένων Χρεογράφων Number of Listed Securities (1)	Όνομαστική Αξία Χρημ/κή Αξία (Εκστ. Ευρώ) Market Capitalisation (Million Euro)(***)	% στη Συνολική Χρημ/κή Αξία% in Total Market Capitalisation	Κατηγορία - Category (\$)	No. Σημείωσης - Note Nr	Τιμή Κλεισίματος Closing Price	Τιμή Κλεισίματος Πρ. Μήνα Previous Month Closing % Μεταβολή Μηνός % Monthly Price Change	Κέρδη ανά Μετοχή Profits per Share		Έτος γράσης Fiscal Year
									πρo φόρων before tax	μετά φόρων after tax	
<b>Φαρμακευτικά Προϊόντα</b>											
<b>1 Τίτλοι-Stocks, ΣΥΝΟΛΟ ΚΛΑΔΟΥ :</b>		<b>51,081,030</b>		<b>4.14</b>	<b>0.01</b>						
ΛΑΒΙ	ΛΑΒΙΡHARM (ΚΟ)	51,081,030	1	4.14	0.01	E	0.081	0.090	-10.00	-0.20	-0.21 2015
<b>Οικιακός Εξοπλισμός</b>											
<b>0 Τίτλοι-Stocks, ΣΥΝΟΛΟ ΚΛΑΔΟΥ :</b>		<b>5,750,000</b>		<b>2.76</b>	<b>0.01</b>						
ΗΛΕΑΘ	ΗΛΕΚΤΡΟΝΙΚΗ ΑΘΗΝΩΝ (ΚΟ)	5,750,000	0.3	2.76	0.01	A	0.480	0.480	0.00	0.00	0.00 ---
<b>Εξειδικευμένο Λιανικό Εμπόριο</b>											
<b>6 Τίτλοι-Stocks, ΣΥΝΟΛΟ ΚΛΑΔΟΥ :</b>		<b>141,863,810</b>		<b>1,490.39</b>	<b>3.60</b>						
ΑΣΚΟ	A.S. COMPANY (ΚΟ)	13,126,020	0.68	9.19	0.02	K	0.700	0.740	-5.41	0.00	0.00 2015
ΜΑΑΝΤ	MICROLAND COMPUTERS (ΚΟ)	13,555,100	1	8.68	0.02	A	0.640	0.640	0.00	0.00	0.00 ---
ΜΟΤΟ	ΜΟΤΟΔΥΝΑΜΙΚΗ (ΚΟ)	11,700,000	0.59	3.70	0.01	K	0.316	0.452	-30.09	0.03	0.03 2015
ΝΑΚΑΣ	ΝΑΚΑΣ ΜΟΥΣΙΚΗ (ΚΟ)	6,340,000	0.6	5.07	0.01	K	0.800	0.798	0.25	0.12	0.10 2015
ΡΕΒΟΙΑ	ΡΕΒΟΪΛ (ΚΟ)	22,280,000	0.3	7.84	0.02	K	0.352	0.347	1.44	-0.12	-0.14 2015
ΣΦΑ	ΣΦΑΚΙΑΝΑΚΗΣ (ΚΟ)	7,914,480	0.3	3.13	0.01	E	0.396	0.300	32.00	-2.33	-2.66 2015
ΦΩΓΚΡ	FOLLI-FOLLIE (ΚΟ)	66,948,210	0.3	1,452.78	3.51	K	21.70	22.00	-1.36	3.36	2.79 2015
<b>Τηλεόραση &amp; Ψυχαγωγία</b>											
<b>1 Τίτλοι-Stocks, ΣΥΝΟΛΟ ΚΛΑΔΟΥ :</b>		<b>148,978,482</b>		<b>9.9</b>	<b>0.02</b>						
ΑΒΕ	ΑΥΔΙΟΝΙΣΙΑΛ (ΚΟ)	48,184,910	0.7	3.85	0.01	K	0.080	0.084	-4.76	-0.26	-0.29 2015
ΤΗΛΕΤ	ΤΗΛΕΤΥΠΟΣ (ΚΟ)	100,793,572	0.3	6.05	0.01	A	0.060	0.060	0.00	0.00	0.00 ---
<b>Εκδόσεις</b>											
<b>4 Τίτλοι-Stocks, ΣΥΝΟΛΟ ΚΛΑΔΟΥ :</b>		<b>72,243,435</b>		<b>15.41</b>	<b>0.04</b>						
ΑΤΕΚ	ΑΤΤΙΚΕΣ ΕΚΔΟΣΕΙΣ (ΚΟ)	15,300,000	0.3	11.32	0.03	K	0.740	0.940	-21.28	0.02	0.01 2015
ΛΙΒΑΝ	ΛΙΒΑΝΗ ΕΚΔΟΤ. ΟΡΓ. (ΚΟ)	7,734,375	1	0.31	0.00	E	0.040	0.040	0.00	-0.44	-0.44 2015
ΝΑΥΤ	ΝΑΥΤΕΜΠΟΡΙΚΗ (ΚΟ)	23,935,280	0.3	1.68	0.00	K	0.070	0.070	0.00	0.00	0.00 2015
ΠΗΓΑΣ	ΠΗΓΑΣΟΣ ΕΚΔΟΤΙΚΗ Α.Ε. (ΚΟ)	18,750,000	0.3	2.06	0.00	E	0.110	0.128	-14.06	-2.82	-2.94 2015
ΤΕΚΔΟ	ΤΕΧΝΙΚΕΣ ΕΚΔΟΣΕΙΣ (ΚΟ)	6,523,780	0.53	0.04	0.00	A	0.006	0.006	0.00	0.00	0.00 ---
<b>Τυχερά Παιχνίδια</b>											
<b>3 Τίτλοι-Stocks, ΣΥΝΟΛΟ ΚΛΑΔΟΥ :</b>		<b>579,085,527</b>		<b>2,549.86</b>	<b>6.15</b>						
ΙΝΛΟΤ	ΙΝΤΡΑΛΟΤ (ΚΟ)	158,961,721	0.3	140.36	0.34	K	0.883	0.899	-1.78	0.16	-0.13 2015
ΟΠΑΠ	ΟΠΑΠ (ΚΟ)	319,000,000	0.3	2,398.88	5.79	K	7.52	7.15	5.17	0.94	0.66 2015
ΣΕΝΤΡ	ΣΕΝΤΡΙΚΕΣ ΣΥΜΜΕΤΟΧΩΝ (ΚΟ)	101,123,806	0.36	10.62	0.03	K	0.105	0.114	-7.89	-0.03	-0.03 2015
<b>Ξενοδοχεία</b>											
<b>4 Τίτλοι-Stocks, ΣΥΝΟΛΟ ΚΛΑΔΟΥ :</b>		<b>107,087,190</b>		<b>789.43</b>	<b>1.90</b>						
ΑΣΤΗΡ	ΑΣΤΗΡ ΠΑΛΑΣ (ΚΟ)	63,900,000	3	245.38	0.59	X	3.84	3.87	-0.78	-0.04	-0.04 2015
ΙΟΝΑ	ΙΟΝΙΚΗ ΞΕΝΟΔΟΧΕΙΑΚΗ (ΚΟ)	13,404,440	8.63	134.04	0.32	X	10.00	10.00	0.00	0.00	0.00 2015
ΛΑΜΨΑ	ΛΑΜΨΑ (ΚΟ)	21,364,000	1.12	369.60	0.89	K	17.30	17.30	0.00	0.07	0.06 2015
ΠΡΕΣΤ	ΓΕΚΕ (ΚΑ)	8,418,750	0.3	40.41	0.10	K	4.80	4.60	4.35	0.00	0.00 2015
<b>Ταξίδια &amp; Τουρισμός</b>											
<b>7 Τίτλοι-Stocks, ΣΥΝΟΛΟ ΚΛΑΔΟΥ :</b>		<b>762,563,772</b>		<b>615.4</b>	<b>1.48</b>						
ΑΝΕΚ	ΑΝΕΚ (ΚΟ)	185,373,016	0.3	13.68	0.03	E	0.071	0.070	1.43	0.01	0.00 2015
ΑΝΕΠ	ΑΝΕΚ (ΠΟ '90)	312,163	0.3			E	0.422	0.422	0.00	0.01	0.00 2015
ΑΝΕΠΟ	ΑΝΕΚ (ΠΟ '96)	2,969,713	0.3			E	0.130	0.130	0.00	0.01	0.00 2015
ΑΤΤΙΚΑ	ΑΤΤΙΚΑ ΣΥΜΜΕΤΟΧΩΝ (ΚΟ)	191,660,320	0.3	180.54	0.44	X	0.942	1.03	-8.54	0.17	0.17 2015
ΚΥΡΙΟ	ΚΥΡΙΑΚΟΥΛΗΣ (ΚΟ)	7,595,160	0.6	4.99	0.01	K	0.657	0.432	52.08	0.05	-0.06 2015
ΜΙΝΟΑ	ΜΙΝΩΙΚΕΣ ΓΡΑΜΜΕΣ ΑΝΕ (ΚΟ)	106,980,050	2.25	256.75	0.62	X	2.40	2.40	0.00	0.17	0.17 2015
ΝΕΛ	ΝΕΛ (ΚΟ)	255,459,600	0.3	17.88	0.04	A	0.070	0.070	0.00	0.00	0.00 ---
ΟΤΟΕΛ	ΑΥΤΟΗΕΛΛΑΣ (ΚΟ)	12,213,750	0.32	141.56	0.34	K	11.59	11.79	-1.70	2.27	1.53 2015
<b>Υπηρεσίες Ηλεκτρονικών Υπολογιστών</b>											
<b>6 Τίτλοι-Stocks, ΣΥΝΟΛΟ ΚΛΑΔΟΥ :</b>		<b>342,697,708</b>		<b>87.64</b>	<b>0.21</b>						
ΑΓΚΡΙ	ΑΛΦΑ ΓΚΡΙΣΙΝ Α.Ε. (ΚΟ)	14,870,100	0.3	0.46	0.00	E	0.031	0.038	-18.42	-0.19	-0.19 2015
ΑΛΤΕΚ	ΑΛΤΕΚ (ΚΟ)	215,246,452	0.3	2.58	0.01	A	0.012	0.012	0.00	-0.05	-0.06 ---
ΒΥΤΕ	ΒΥΤΕ COMPUTER (ΚΟ)	15,816,009	0.3	4.60	0.01	K	0.291	0.280	3.93	-0.08	-0.07 2015
ΚΟΥΑΛ	QUALITY & RELIABILITY (ΚΟ)	27,345,120	0.47	11.40	0.03	K	0.417	0.340	22.65	-0.07	-0.05 2015
ΚΟΥΕΣ	QUEST ΣΥΜΜΕΤΟΧΩΝ (ΚΟ)	11,921,531	3.66	61.16	0.15	K	5.13	4.99	2.81	0.16	-0.07 2015
ΛΟΓΟΣ	LOGISMOS (ΚΟ)	4,740,000	0.86	1.99	0.00	K	0.420	0.420	0.00	0.00	0.00 2015
ΠΡΟΦ	PROFILE (ΚΟ)	11,812,193	0.47	5.20	0.01	K	0.440	0.418	5.26	0.08	0.08 2015
ΠΣΥΣΤ	PC SYSTEMS (ΚΟ)	40,946,303	0.36	0.25	0.00	A	0.006	0.006	0.00	-0.12	-0.12 ---
<b>Διαδίκτυο</b>											
<b>1 Τίτλοι-Stocks, ΣΥΝΟΛΟ ΚΛΑΔΟΥ :</b>		<b>110,097,185</b>		<b>52.3</b>	<b>0.13</b>						
ΦΟΡΘ	FORTHNET (ΚΟ)	110,097,185	0.3	52.30	0.13	E	0.475	0.314	51.27	-0.45	-0.49 2015
<b>Λογισμικό</b>											
<b>3 Τίτλοι-Stocks, ΣΥΝΟΛΟ ΚΛΑΔΟΥ :</b>		<b>22,637,180</b>		<b>50.67</b>	<b>0.12</b>						
ΙΛΥΔΑ	ΙΛΥΔΑ (ΚΟ)	9,090,000	0.9	3.97	0.01	K	0.437	0.437	0.00	-0.05	-0.03 2015
ΚΟΜΠ	COMPUCON (ΚΟ)	1,130,180	0.44	0.01	0.00	Δ	0.006	0.006	0.00	-0.17	-0.02 2015
ΜΛΣ	ΜΛΣ ΠΛΗΡΟΦΟΡΙΚΗ (ΚΟ)	12,417,000	0.37	46.69	0.11	K	3.76	3.60	4.44	0.00	0.00 2015

P/E	Μέγιστο / Προμήγισμα 2014 Dividend / Interim	Μέγιστο / Προμήγισμα 2015 Dividend / Interim	Μερίσματα / Μερίσματα Dividend Yield (%) (14)	Διακυμάνσεις Τιμών Αυγούστου Monthly Price in August		Διακυμάνσεις Τιμών από 1/1/2016 Price Range since 1.1.2016		Αξία Συναλλαγών Value of Transactions (6)	Όγκος Συναλλαγών Transactions Volume (7)	Αριθμός Πράξεων Number of Trades	Μηνιαία Ευρεσιμότητα Monthly Marketability (%)	Securities (1)			
				Κατώτερη Low	Ανώτερη High	Κατώτερη Low	Ανώτερη High								
<b>Pharmaceuticals</b>															
2,463.63												30,996	36	0.06	: TOTAL OF SECTOR
---	---	---	---	0.07	0.11	0.06	0.16	2,463.63	30,996	36	0.06	LAVIPHARM SA (CR)			
<b>Home Improvement Retailers</b>															
0.00												0	0	0.00	: TOTAL OF SECTOR
---	---	---	---	0.48	0.48	0.48	0.48	0.00	0	0	0.00	ELECTRONIKI ATHINON SA (CR)			
<b>Specialty Retailers</b>															
21,467,947.42												1,190,902	6,161	0.84	: TOTAL OF SECTOR
4.1	6.1	---	---	0.65	0.74	0.58	0.80	30,229.21	43,922	56	0.33	AS COMPANY SA (CR)			
---	---	---	---	0.64	0.64	0.64	0.64	0.00	0	0	0.00	MICROLAND COMPUTERS SA (CR)			
17.1	16.6	---	---	0.30	0.54	0.23	0.55	10,214.81	29,677	48	0.25	MOTODYNAMICS S.A. (CR)			
7.1	8.4	---	---	0.72	0.87	0.60	0.98	319.41	401	13	0.01	NAKAS MUSIC			
---	---	---	---	0.27	0.56	0.17	0.56	31,279.39	85,120	153	0.38	REVOIL (CR)			
---	---	---	---	0.33	0.40	0.30	5.64	3,291.73	9,852	14	0.12	SFAKIANAKIS SA (CR)			
5.1	6.2	0.10	---	19.35	22.26	12.50	22.26	21,392,612.87	1,021,930	5,877	1.53	FOLLI FOLLIE (CR)			
<b>Broadcasting &amp; Entertainment</b>															
1,534.53												22,669	62	0.02	: TOTAL OF SECTOR
---	---	---	---	0.06	0.10	0.03	0.11	1,534.53	22,669	62	0.05	AUDIO VISUAL ENTERPRISES (CR)			
---	---	---	---	0.06	0.06	0.05	0.07	0.00	0	0	0.00	TELETIPOS SA (CR)			
<b>Publishing</b>															
119.70												2,180	7	0.00	: TOTAL OF SECTOR
40.4	64.4	---	---	0.74	0.94	0.71	1.21	29.60	40	1	0.00	ATTICA PUBLICATIONS SA (CR)			
---	---	---	---	0.04	0.04	0.04	0.15	81.20	2,030	1	0.03	LIVANIS SA (CR)			
---	---	---	---	0.07	0.07	0.05	0.10	5.60	80	2	0.00	NAYTEMPORIKI PUBLISHING SA(CR)			
---	---	---	---	0.11	0.13	0.04	0.14	3.30	30	3	0.00	PEGASUS PUBLISHING S.A. (CR)			
---	---	---	---	0.01	0.01	0.01	0.01	0.00	0	0	0.00	TECHNICAL PUBLICATIONS SA (CR)			
<b>Gambling</b>															
67,459,028.47												10,233,454	16,288	1.77	: TOTAL OF SECTOR
7.2	---	---	---	0.82	0.90	0.82	1.21	881,001.54	1,013,707	490	0.64	INTRALOT (CR)			
8.6	12.3	0.57	0.40	5.32	7.02	5.16	7.65	66,562,777.40	9,069,514	15,560	2.84	OPAP (CR)			
---	---	---	---	0.09	0.12	0.07	0.15	15,249.53	150,233	238	0.15	CENTRIC HOLDINGS (CR)			
<b>Hotels</b>															
120,113.54												21,281	199	0.02	: TOTAL OF SECTOR
---	---	---	---	3.71	3.94	2.90	3.95	70,811.27	18,311	117	0.03	ASTIR PALACE SA (CR)			
71.9	34.9	---	---	10.00	10.00	5.64	10.00	1,690.00	169	1	0.00	IONIAN HOTELS SA (CR)			
**	**	---	---	16.56	17.70	15.32	18.00	47,607.47	2,800	80	0.01	LAMPASA HOTEL SA (CR)			
9.6	14.2	---	0.12	4.60	4.80	3.90	5.60	4.80	1	1	0.00	GEKE SA (CB)			
<b>Travel &amp; Tourism</b>															
128,815.70												150,078	331	0.02	: TOTAL OF SECTOR
11.5	24.2	---	---	0.05	0.10	0.05	0.10	6,906.17	97,648	106	0.05	ANEK LINES SA (CR)			
**	**	---	---	0.42	0.42	0.35	1.04	0.00	0	0	0.00	ANEK LINES SA (PR, issue '90)			
47.5	99.9	---	---	0.13	0.13	0.12	0.24	0.00	0	0	0.00	ANEK LINES SA (PR, issue '96)			
2.9	2.9	---	---	0.90	1.05	0.49	1.40	29,386.02	30,216	115	0.02	ATTICA HOLDINGS (CR)			
12.0	---	---	---	0.39	0.66	0.22	0.66	383.79	745	12	0.01	KIRIAKOULIS SHIPPING SA (CR)			
11.9	12.1	---	---	2.15	2.40	2.00	2.45	39,805.83	16,788	64	0.02	MINOAN LINES SA (CR)			
---	---	---	---	0.07	0.07	0.07	0.07	0.00	0	0	0.00	NEL SA (CR)			
4.6	6.8	0.80	0.85	7.33	10.70	11.79	9.51	52,333.89	4,681	34	0.04	AUTOHELLAS SA (CR)			
<b>Computer Services</b>															
138,179.51												273,410	370	0.08	: TOTAL OF SECTOR
---	---	---	---	0.03	0.04	0.02	0.04	37.20	1,200	2	0.01	ALPHA GRISSIN S.A. (CR)			
---	---	---	---	0.01	0.01	0.01	0.01	0.00	0	0	0.00	ALTEC SA (CR)			
---	---	---	---	0.28	0.31	0.26	0.32	573.14	1,965	15	0.01	BYTE COMPUTER SA (CR)			
---	---	---	---	0.34	0.47	0.21	0.47	106,624.16	234,845	179	0.86	QUALITY & RELIABILITY SA (CR)			
24.7	---	---	---	4.73	5.49	3.30	5.49	17,413.83	3,398	76	0.03	QUEST HOLDINGS (CR)			
**	---	---	---	0.42	0.42	0.42	0.49	0.00	0	0	0.00	LOGISMOS S.A. (CR)			
6.1	6.7	0.02	---	0.41	0.47	0.39	0.55	13,531.18	32,002	98	0.27	PROFILE SA (CR)			
---	---	---	---	0.01	0.01	0.01	0.01	0.00	0	0	0.00	PC SYSTEMS SA (CR)			
<b>Internet</b>															
9,413.44												25,041	40	0.02	: TOTAL OF SECTOR
---	---	---	---	0.28	0.50	0.28	0.78	9,413.44	25,041	40	0.02	Forthnet (CR)			
<b>Software</b>															
776,005.51												211,067	782	0.93	: TOTAL OF SECTOR
---	---	---	---	0.44	0.44	0.40	0.59	0.00	0	0	0.00	ILYDA S.A. (CR)			
---	---	---	---	0.01	0.01	0.01	0.02	0.00	0	0	0.00	COMPUCON SA (CR)			
20.9	23.0	---	---	3.50	3.76	2.75	3.77	776,005.51	211,067	782	1.70	MLS MULTIMEDIA SA (CR)			

Σύμβολο ΟΔΣΗΣ OASHS Code	Χρεόγραφα (1)	Αριθμός Εισηγμένων Χρεογράφων Number of Listed Securities (1)	Όνομαστική Αξία Χρημ/κή Αξία (Εκστ. Ευρώ) Market Capitalisation (Million Euro)(***)	% στη Συνολική Χρημ/ακή Αξία% in Total Market Capitalisation	Κατηγορία - Category (\$)	No. Σημείωσης - Note Nr	Τιμή Κλεισίματος Closing Price	Τιμή Κλεισίματος Πρ. Μήνα Previous Month Closing Price	% Μεταβολή Μηνός Monthly Price Change	Κέρδη ανά Μετοχή Profits per Share		Έτος γορής Fiscal year
										προ φόρων before tax	μετά φόρων after tax	
<b>Υλικό Υπολογιστών</b>												
<b>3 Τίτλοι-Stocks, ΣΥΝΟΛΟ ΚΛΑΔΟΥ :</b>		<b>43,220,700</b>	<b>96.18</b>	<b>0.23</b>								
INTET	INTERTEK (ΚΟ)	11,233,200	0.73	1.89	0.00	K	0.168	0.189	-11.11	0.30	0.31	2015
ΠΛΑΙΣ	ΠΛΑΙΣΙΟ COMPUTERS (ΚΟ)	22,080,000	0.33	92.52	0.22	K	4.19	4.16	0.72	0.42	0.31	2015
ΣΠΙ	CPI (ΚΟ)	9,907,500	0.3	1.77	0.00	K	0.179	0.165	8.48	0.00	0.00	2015
<b>Ηλεκτρονικός Εξοπλισμός Γραφείων</b>												
<b>1 Τίτλοι-Stocks, ΣΥΝΟΛΟ ΚΛΑΔΟΥ :</b>		<b>8,298,467</b>	<b>6.46</b>	<b>0.02</b>								
INTEK	INTEAL ΟΜΙΛΟΣ (ΚΟ)	8,298,467	0.4	6.46	0.02	K	0.778	0.959	-18.87	0.12	0.12	2015
<b>Αεροπορικές Εταιρείες</b>												
<b>1 Τίτλοι-Stocks, ΣΥΝΟΛΟ ΚΛΑΔΟΥ :</b>		<b>71,417,100</b>	<b>499.92</b>	<b>1.21</b>								
ΑΡΑΙΓ	ΑΕΡΟΠΟΡΙΑ ΑΙΓΑΙΟΥ (ΚΟ)	71,417,100	0.65	499.92	1.21	K	7.00	7.12	-1.69	1.40	0.96	2015
<b>Εναλλακτικός Ηλεκτρισμός</b>												
<b>2 Τίτλοι-Stocks, ΣΥΝΟΛΟ ΚΛΑΔΟΥ :</b>		<b>191,981,400</b>	<b>352.57</b>	<b>0.85</b>								
ANEMC	ΕΛ.ΤΕΧ. ΑΝΕΜΟΣ Α.Ε. (ΚΟ)	82,667,000	0.3	59.60	0.14	K	0.721	0.691	4.34	0.15	0.09	2015
TENERG	ΤΕΡΝΑ ΕΝΕΡΓΕΙΑΚΗ (ΚΟ)	109,314,400	0.3	292.96	0.71	K	2.68	2.66	0.75	0.28	0.16	2015
<b>Θαλάσσιες Μεταφορές</b>												
<b>0 Τίτλοι-Stocks, ΣΥΝΟΛΟ ΚΛΑΔΟΥ :</b>		<b>25,667,143</b>	<b>40.04</b>	<b>0.10</b>								
ΣΑΟΣ	ΣΑΟΣ (ΚΟ)	25,667,143	0.32	40.04	0.10	A	1.56	1.56	0.00	0.00	0.00	---
<b>Διαπραγματεύσιμα Αμοιβαία Κεφάλαια</b>												
<b>3 Τίτλοι-Stocks, ΣΥΝΟΛΟ ΚΛΑΔΟΥ :</b>		<b>11,896,182</b>	<b>.</b>	<b>0.00</b>								
ΑΔΑΚ	ALPHA ETF FTSE Athex Large Cap	619,082	---	0.00	0.00	ΔΑΚ	15.50	14.94	3.75	0.00	0.00	---
4 Τίτλο	NBGAM ETF ΓΔ Χ.Α.	10,888,550	---	0.00	0.00	ΔΑΚ	6.85	6.75	1.48	0.00	0.00	---
ΔΑΚΕΤ3	NBGAM ETF GREECE & TURKEY 30	388,550	---			ΔΑΚ	5.46	5.38	1.49	0.00	0.00	---
<b>Διαφοροποιημένες Ε.Ε.Α.Π.</b>												
<b>1 Τίτλοι-Stocks, ΣΥΝΟΛΟ ΚΛΑΔΟΥ :</b>		<b>10,500,000</b>	<b>60.59</b>	<b>0.15</b>								
INTERKI	INTERCONTINENTAL (ΚΟ)	10,500,000	4	60.59	0.15	K	5.77	0.000	4.53	0.00	0.00	---
		<b>46,552,536,792</b>	<b>41,444.44</b>	<b>100.00</b>								

P/E	Τύπος φόρων before tax μετά φόρων	Μέρισμα / Προμήρεια 2014 Dividend / Interim	Μέρισμα / Προμήρεια 2015 Dividend / Interim	Μερισματοδόση Dividend Yield (%) (14)	Διακυμάνσεις Τιμών Αυγούστου Monthly Price in August		Διακυμάνσεις Τιμών από 1/1/2016 Price Range since 1.1.2016		Αξία Συναλλαγών Value of Transactions (6)	Όγκος Συναλλαγών Transactions Volume (7)	Αριθμός Πράξεων Number of Trades	Μηνιαία Ευρωπαϊσιμότητα Monthly Marketability (%)	Securities (1)	
					Κατώτερη Low	Ανώτερη High	Κατώτερη Low	Ανώτερη High						
<b>Computer Hardware</b>														
										263,063.97	95,326	506	0.22	: TOTAL OF SECTOR
0.6	0.6	---	---	---	0.16	0.26	0.12	0.38	5,458.89	31,914	51	0.28	INTERTECH SA (CR)	
10.1	14.1	---	0.08	1.91	4.03	4.30	3.87	4.75	257,227.18	61,212	452	0.28	PLAISIO COMPUTERS SA (CR)	
24.0	53.4	---	---	---	0.17	0.18	0.09	0.18	377.90	2,200	3	0.02	CPI SA (CR)	
<b>Electronic Office Equipment</b>														
										160.78	206	3	0.00	: TOTAL OF SECTOR
5.9	5.9	---	---	---	0.78	0.96	0.57	0.96	160.78	206	3	0.00	IDEAL GROUP SA (CR)	
<b>Airlines</b>														
										4,176,150.61	596,908	2,627	0.84	: TOTAL OF SECTOR
4.9	7.1	0.70	0.70	10.00	6.78	7.25	6.12	9.06	4,176,150.61	596,908	2,627	0.84	AEGEAN AIRLINES (CR)	
<b>Alternative Electricity</b>														
										1,032,855.16	654,198	1,438	0.34	: TOTAL OF SECTOR
4.5	7.4	---	---	---	0.66	0.72	0.53	0.77	252,882.21	363,143	349	0.44	ELTECH ANEMOS S.A. (CR)	
8.8	15.4	---	0.09	3.49	2.59	2.77	1.92	3.05	779,972.95	291,055	1,089	0.27	TERNA ENERGY (CR)	
<b>Marine Transportation</b>														
										0.00	0	0	0.00	: TOTAL OF SECTOR
---	---	---	---	---	1.56	1.56	1.56	1.56	0.00	0	0	0.00	SAOS (CR)	
<b>ETF</b>														
										215,927.21	14,611	67	0.12	: TOTAL OF SECTOR
---	---	---	---	---	14.68	15.50	11.30	170.69	215,439.33	14,531	27	2.35	ALPHA ETF FTSE Athex Large Cap	
---	---	---	---	---	5.30	6.85	4.50	7.60	278.92	42	21	0.01	NBGAM ETF	
---	---	---	---	---	5.39	5.62	4.90	6.27	208.96	38	19	0.01	NBGAM ETF GREECE & TURKEY 30	
<b>Diversified REITs</b>														
										550,058.97	90,642	45	0.86	: TOTAL OF SECTOR
---	---	---	---	---	5.15	5.80	5.15	5.80	550,058.97	90,642	45	0.86	INTERCONTINENTAL (CR)	
										846,694,343.65	889,394,757	228,259		



## ΣΗΜΕΙΩΣΕΙΣ ΜΕΤΟΧΩΝ - STOKS NOTES

1	<p>Συντμήσεις - Abbreviations: Κ = Κοινές = Com. = Common., Πρ. = Προνομιούχες = Pref. = Preferred., Ον. = Ονομαστικές = Reg. = Registered., Αν. = Ανώνυμες = Bear. = Bearer.</p>	§	<p>Κ= ΚΥΡΙΑ ΑΓΟΡΑ - MAIN MARKET, Χ=ΚΑΤΗΓΟΡΙΑ ΧΑΜΗΛΗΣ ΔΙΑΣΠΟΡΑΣ - LOW DISPERSION, Ε= ΚΑΤΗΓΟΡΙΑ ΕΠΙΤΗΡΗΣΗΣ - SURVEILLANCE, Δ= ΠΡΟΣ ΔΙΑΓΡΑΦΗ - UNDER DELETION, Α= ΚΑΤΑΣΤΑΣΗ ΑΝΑΣΤΟΛΗΣ - SUSPENSION STATUS - Δ = ΔΙΑΠΡΑΓΜΑΤΕΥΣΙΜΑ ΑΜΟΙΒΑΙΑ ΚΕΦΑΛΑΙΑ - EXCHANGE TRADED FUNDS, W=ΤΙΤΛΟΙ ΠΑΡΑΣΤΑΤΙΚΟΙ - WARRANTS</p>
7	<p>Οι τιμές εμφανίζονται σε Ευρώ εκτός από τις περιπτώσεις που επισημαίνεται . - Prices are presented in Euro except for cases it is pointed out. Τα στοιχεία έχουν προσαρμοστεί για τις διανομές νέων μετοχών (δωρεάν ή με μετρητά) και τις συνακόλουθες προσαρμογές των χρηματιστηριακών τιμών. - Data have been adjusted for new stocks' distribution and the consequent stocks' price adjustments.</p>	***	<p>Τα στοιχεία αφορούν σε σύνολα εταιριών και όχι σε επιμέρους μετοχικές εκδόσεις - Data concern total value of the companies. Επίσης, για την εταιρεία ΕΥΡΩΣΥΜΒΟΥΛΟΙ Α.Ε η χρηματιστηριακή αξία αναφέρεται στον νέο αριθμό μετοχών - Also EUROCONSULTANTS S.A. (CR) the market value refers to the new number of stocks.</p>
14	<p>Η Μερισματαπόδοση προκύπτει από το τελευταίο αποκοπέν μέρισμα (και όχι από τυχόν προμέρισμα) - The Dividend Yield results from the last distributed dividend (and not from any interim dividend).</p>	8	<p>Δευτερογενής εισαγωγή-Secondary trading</p>
(*)	<p>Στην περίπτωση του Δ.Α.Κ ο όρος μερίδια αντικαθιστά τον όρο χρεόγραφα - In the case of ETFs the term "Units" replaces the term securities.</p>	18	<p>Η εταιρεία πραγματοποίησε πακέτο μεταβίβασης υφισταμένων μετοχών στον ανάδοχο πριν την εισαγωγή της στο Χρηματιστήριο. - The company realized block transfer of already issued stocks to the underwriter before its listing on</p>
		**	<p>Το P/E είναι μεγαλύτερο από 100. - P/E is higher than 100.</p>
		9	<p>Στην αξία συναλλαγών των μετοχών συμπεριλαμβάνεται και η αξία των δικαιωμάτων, ενώ στα τεμάχια όχι. - The value of stocks' transactions also includes the rights' transactions while the volume of transactions are not include them.</p>
		10	<p>Στην Αξία Συναλλαγών των Μετοχών περιλαμβάνονται όλοι οι τύποι Πακέτων - All Blocks Methods' Transactions Value are included.</p>

ΣΤΑΘΜΙΣΜΕΝΟ P/E (μετά φόρων) ΤΩΝ ΕΠΙΜΕΡΟΥΣ ΚΛΑΔΩΝ ΚΑΙ ΣΥΝΟΛΟΥ ΤΗΣ ΑΓΟΡΑΣ  
 SECTORAL AND COMPOSITE WEIGHTED P/E RATIO (after tax) \*

	2015												2016	
	Αύγ. Aug.	Σεπ. Sep	Οκτ. Oct	Νοέμ. Nov.	Δεκ. Dec.	Ιαν. Jan.	Φεβ. Feb.	Μάρ. Mar.	Απρ. Apr.	Μάι. May	Ιούν. Jun.	Ιούλ. Jul.	Αύγ. Aug.	
Τράπεζες	42.7	42.7	42.8	42.6	42.9	42.9	42.9	42.9	42.9	42.9	42.9	42.9	42.9	Banks
Επενδυτικές Υπηρεσίες	14.5	14.5	14.5	14.5	14.5	14.5	14.5	14.5	14.5	14.5	14.5	14.5	14.5	Investment Services
Εταιρείες Επενδύσεων														Equity Investment Instruments
Εξειδικευμένες Χρηματοοικονομικές Υπηρεσίες														Specialty Finance
Ασφάλειες Ιδιοκτησίας & Ζημιών	3.8	3.8	3.8	3.8	3.8	3.8	3.8	3.8	3.8	3.8	3.8	3.8	3.8	Property & Casualty Insurance
Γενικές Ασφάλειες														Full Line Insurance
Μεσίτες Ασφαλίσεων														Insurance Brokers
Εμπορικά Οχήματα και Φορτηγά	10.9	10.5	10.6	11.0	10.8	10.7	11.0	11.0	10.9	10.8	10.7	11.3	10.9	Commercial Vehicles & Trucks
Ηλεκτρικά Μέρη & Εξοπλισμός														Electrical Components & Equipment
Μηχανήματα Βιομηχανικού Εξοπλισμού	5.0	5.0	5.0	5.0	5.0	5.0	5.0	5.0	5.0	5.0	5.0	5.0	5.0	Industrial Machinery
Προμηθευτές Βιομηχανίας	25.9	26.0	26.3	26.3	26.3	26.0	27.5	24.9	25.2	22.5	26.3	27.3	30.2	Industrial Suppliers
Υλικά Συσκευασίας	6.3	6.3	6.3	6.3	6.3	6.3	6.3	6.3	6.3	6.3	6.3	6.3	6.3	Containers & Packaging
Υπηρεσίες Μεταφορών	28.9	28.7	28.3	27.6	27.8	27.9	27.9	27.3	28.3	28.3	28.3	28.6	28.4	Transportation Services
Υποστηρικτικές Υπηρεσίες προς Επιχειρήσεις	20.8	20.7	21.6	21.6	22.3	22.2	20.2	22.1	21.2	19.8	19.0	20.6	20.8	Business Support Services
Εμπόριο Ενδυμάτων														Apparel Retailers
Εξειδικευμένο Λιανικό Εμπόριο	12.2	12.2	12.2	12.2	12.2	12.2	12.2	12.2	12.2	12.2	12.2	12.2	12.2	Specialty Retailers
Λιανικό & Χονδρικό Εμπόριο Τροφίμων														Food Retailers & Wholesalers
Οικιακός Εξοπλισμός														Home Improvement Retailers
Κατασκευές	21.1	21.4	21.6	21.1	20.9	19.6	21.0	21.7	23.0	22.5	22.8	22.6	22.3	Heavy Construction
Οικοδομικά Υλικά & Εξαρτήματα	42.5	42.8	42.7	42.5	42.5	42.6	42.4	42.4	42.7	42.5	42.1	42.3	42.5	Building Materials & Fixtures
Διαφήμιση														Media Agencies
Εκδόσεις	16.7	23.8	20.3	18.8	32.6	32.6	32.6	32.6	32.6	32.6	32.6	32.6	32.6	Publishing
Τηλεόραση & Ψυχαγωγία														Broadcasting & Entertainment
Διωλιστήρια														Exploration & Production
Καθετοποιημένες Εταιρ. Πετρελαίου & Φυσικού Αερίου	17.8	17.8	17.8	17.8	17.8	17.8	17.8	17.8	17.8	17.8	17.8	17.8	17.8	Integrated Oil & Gas
Διαρκή Καταναλωτικά Αγαθά														Durable Household Products
Είδη Προσωπικής Φροντίδας	15.4	15.4	15.4	15.4	15.4	15.4	15.4	15.4	15.4	15.4	15.4	15.4	15.4	Personal Products
Έπιπλα														Furnishings
Καπνός	8.9	8.9	8.9	8.9	8.9	8.9	8.9	8.9	8.9	8.9	8.9	8.9	8.9	Tobacco
Παιχνίδια	11.4	11.4	11.4	11.4	11.4	11.4	11.4	11.4	11.4	11.4	11.4	11.4	11.4	Toys
Ρουχισμός & Αξεσουάρ	2.7	2.7	2.7	2.6	2.6	2.6	2.6	2.7	2.7	2.8	2.8	2.9	3.0	Clothing & Accessories
Υποδήματα														Footwear
Αλουμίνιο	8.5	8.5	8.5	8.5	8.5	8.5								Aluminum
Μη Σιδηρούχα Μέταλλα	4.8	4.8	4.8	4.8	4.8	4.8	4.8	4.8	4.8	4.8	4.8	4.8	4.8	Nonferrous Metals
Ορυχεία	0.5	0.5	0.5	0.5	0.5	0.5	0.5	0.5	0.5	0.5	0.5	0.5	0.5	General Mining
Χάλυβας														Steel
Εστίαση														Restaurants & Bars

ΣΤΑΘΜΙΣΜΕΝΟ P/E (μετά φόρων) ΤΩΝ ΕΠΙΜΕΡΟΥΣ ΚΛΑΔΩΝ ΚΑΙ ΣΥΝΟΛΟΥ ΤΗΣ ΑΓΟΡΑΣ  
SECTORAL AND COMPOSITE WEIGHTED P/E RATIO (after tax) \*

	2015												2016	
	Αύγ. Aug.	Σεπ. Sep	Οκτ. Oct	Νοέμ. Nov.	Δεκ. Dec.	Ιαν. Jan.	Φεβ. Feb.	Μάρ. Mar.	Απρ. Apr.	Μάι. May	Ιούν. Jun.	Ιούλ. Jul.	Αύγ. Aug.	
Ξενοδοχεία														Hotels
Ταξίδια & Τουρισμός	13.9	12.3	13.5	13.9	14.4	15.7	15.4	15.0	16.9	17.0	17.5	16.9	16.6	Travel & Tourism
Τυχερά Παιχνίδια	14.3	14.3	14.3	14.3	14.3	14.3	14.3	14.3	14.3	14.3	14.3	14.3	14.3	Gambling
Υπηρεσίες Αναψυχής														Recreational Services
Διαδίκτυο														Internet
Εξοπλισμός Τηλεπικοινωνιών	5.4	5.1	5.0	5.1	4.8	4.2	4.3	3.9	4.1	3.7	3.9	3.8	3.8	Telecommunications Equipment
Ηλεκτρονικός Εξοπλισμός Γραφείων	6.5	6.5	6.5	6.5	6.5	6.5	6.5	6.5	6.5	6.5	6.5	6.5	6.5	Electronic Office Equipment
Λογισμικό	30.2	30.2	30.2	30.2	30.2	30.2	30.2	30.2	30.2	30.2	30.2	30.2	30.2	Software
Υλικό Υπολογιστών	7.7	7.7	7.7	7.7	7.7	7.7	7.7	7.7	7.7	7.7	7.7	7.7	7.8	Computer Hardware
Υπηρεσίες Ηλεκτρονικών Υπολογιστών	26.0	25.6	25.5	25.7	26.1	26.2	26.5	26.5	26.9	26.8	27.0	27.3	27.4	Computer Services
Κινητή Τηλεφωνία														Mobile Telecommunications
Σταθερή Τηλεφωνία	16.4	16.4	16.4	16.4	16.4	16.4	16.4	16.4	16.4	16.4	16.4	16.4	16.4	Fixed Line Telecommunications
Αναψυκτικά														Soft Drinks
Απόσταξη & Οινόπαραγωγή														Distillers & Vintners
Γεωργία & Αλιεία	3.1	2.1	2.2	2.4	2.3	1.7	1.4	1.3	1.2	1.0	1.1	1.2	1.3	Farming Fishing & Plantations
Τρόφιμα	12.9	12.9	12.8	12.9	13.0	12.6	12.5	12.5	12.8	12.7	12.7	12.6	12.8	Food Products
Ιατρικές Υπηρεσίες														Health Care Providers
Ιατρικός Εξοπλισμός	2.3	2.3	2.3	2.3	2.3	2.3	2.3	2.3	2.3	2.3	2.3	2.3	2.3	Medical Equipment
Φαρμακευτικά Προϊόντα														Pharmaceuticals
Συμβατικός Ηλεκτρισμός	13.7	13.7	13.7	13.7	13.7	13.7	13.7	13.7	13.7	13.7	13.7	13.7	13.7	Conventional Electricity
Υδρευση	14.5	14.6	14.5	14.5	14.4	14.4	14.2	14.2	14.2	14.4	14.5	14.5	14.4	Water
Βασικά Χημικά	7.2	7.2	7.2	7.2	7.2	7.2	7.2	7.2	7.2	7.2	7.2	7.2	7.2	Commodity Chemicals
Εξειδικευμένα Χημικά	8.1	8.1	8.1	8.0	8.1	8.0	8.0	8.0	7.9	8.1	8.0	8.1	8.1	Specialty Chemicals
Συμμετοχές & Ανάπτυξη Ακίνητης Περιουσίας														Real Estate Holding & Development
Υπηρεσίες Ακίνητης Περιουσίας	14.4	14.4	14.4	14.4	14.4	14.4	14.4	14.4	14.4	14.4	14.4	14.4	14.4	Real Estate Services
Ε.Ε.Α.Π. Βιομηχανικών & Επαγγελματικών Χώρων	26.8	26.8	26.8	26.8	26.8	26.8	26.8	26.8	26.8	26.8	26.8	26.8	26.8	Industrial & Office REITs
Εξειδικευμένες Ε.Ε.Α.Π.	14.9	14.9	14.9	14.9	14.9	14.9	14.9	14.9	14.9	14.9	14.9	14.9	14.9	Specialty REITs
Θαλάσσιες Μεταφορές														Marine Transportation
Διαφοροποιημένες Βιομηχανίες														Diversified Industrials
Κατασκευή Κατοικιών														Home Construction
Αεροπορικές Εταιρείες	6.1	6.1	6.1	6.1	6.1	6.1	6.1	6.1	6.1	6.1	6.1	6.1	6.1	Airlines
Διαφοροποιημένες Ε.Ε.Α.Π.														Diversified REITs

\* Για τη στάθμιση του P/E λαμβάνεται υπόψη η κεφαλαιοποίηση των εισηγμένων εταιριών σε σχέση με το άθροισμα της κεφαλαιοποίησης του κλάδου. - In the calculation of the weighted composite and sectoral P/E ratio the market value of each listed company, compared to the each market value each sector is taken into consideration. Με βάση την τιμή κλεισίματος στο τέλος του μήνα - Based on the closing price at the end of each month.

**Σημείωση:** Εταιρίες που παρουσίασαν "Ζημιές" ή P/E μεγαλύτερο ή ίσο του 100 δεν λαμβάνονται υπόψη. - Companies with "Losses" as well as with P/E ratio over or equal to 100 points are not taken into consideration.

ΣΤΑΘΜΙΣΜΕΝΗ ΜΕΡΙΣΜΑΤΑΠΟΔΟΣΗ ΤΩΝ ΕΠΙΜΕΡΟΥΣ ΚΛΑΔΩΝ ΚΑΙ ΣΥΝΟΛΟΥ ΤΗΣ ΑΓΟΡΑΣ  
SECTORAL AND COMPOSITE WEIGHTED D.Y. RATIO \*

	2015											2016		
	Αύγ. Aug.	Σεπ. Sep	Οκτ. Oct	Νοέμ. Nov.	Δεκ. Dec.	Ιαν. Jan.	Φεβ. Feb.	Μάρ. Mar.	Απρ. Apr.	Μάι. May	Ιούν. Jun.	Ιούλ. Jul.		Αύγ. Aug.
Τράπεζες	7.6	7.3	7.0	7.3	7.3		7.3	6.8	6.1	7.0	7.1	6.5	Banks	
Επενδυτικές Υπηρεσίες	4.9	4.2	4.1	4.2	4.0				2.0	2.4	2.5	2.4	Investment Services	
Εταιρείες Επενδύσεων													Equity Investment Instruments	
Ασφάλειες Ιδιοκτησίας & Ζημιών										3.5	3.8	3.3	Property & Casualty Insurance	
Γενικές Ασφάλειες													Full Line Insurance	
Μεσίτες Ασφαλίσεων													Insurance Brokers	
Εμπορικά Οχήματα και Φορτηγά													Commercial Vehicles & Trucks	
Ηλεκτρικά Μέρη & Εξοπλισμός													Electrical Components & Equipment	
Μηχανήματα Βιομηχανικού Εξοπλισμού	7.4	6.8	5.7	6.3	7.0				1.5	1.7	1.6	1.6	Industrial Machinery	
Προμηθευτές Βιομηχανίας	6.5	6.3	6.5	6.5	6.5						2.9	3.0	Industrial Suppliers	
Υλικά Συσκευασίας	6.7	6.7	6.7	6.9	6.9				9.4	9.9	10.8	9.6	Containers & Packaging	
Υπηρεσίες Μεταφορών	3.9	3.6	3.3	3.5	3.7							1.6	1.7	Transportation Services
Υποστηρικτικές Υπηρεσίες προς Επιχειρήσεις	54.2	48.4	49.5	52.5	57.2							15.0	10.2	Business Support Services
Εμπόριο Ενδυμάτων														Apparel Retailers
Εξειδικευμένο Λιανικό Εμπόριο		0.6	0.6	0.5	0.6									Specialty Retailers
Λιανικό & Χονδρικό Εμπόριο Τροφίμων														Food Retailers & Wholesalers
Οικιακός Εξοπλισμός														Home Improvement Retailers
Κατασκευές											9.4	9.3		Heavy Construction
Οικοδομικά Υλικά & Εξαρτήματα	1.2	1.1	1.1	1.3	1.3					1.7	1.6	1.5		Building Materials & Fixtures
Διαφήμιση														Media Agencies
Εκδόσεις														Publishing
Τηλεόραση & Ψυχαγωγία														Broadcasting & Entertainment
Διυλιστήρια											6.6	6.2	6.4	Exploration & Production
Καθετοποιημένες Εταιρ. Πετρελαίου & Φυσικού Αερίου											22.9	18.2	18.0	Integrated Oil & Gas
Διαρκή Καταναλωτικά Αγαθά														Durable Household Products
Είδη Προσωπικής Φροντίδας	2.1	2.2	2.0	2.0	1.9			1.8	1.6	1.9	1.8	1.7		Personal Products
Έπιπλα														Furnishings
Καπνός	4.4	3.8	4.0	3.9	3.7						3.3	3.3		Tobacco
Παιχνίδια	2.4	2.3	2.1	1.9	1.9									Toys
Ρουχισμός & Αξεσουάρ														Clothing & Accessories
Υποδήματα														Footwear
Άλουμινο														Aluminum
Μη Σιδηρούχα Μέταλλα														Nonferrous Metals
Ορυχεία	17.0	16.8	17.7	19.4	18.1									General Mining
Χάλυβας	3.8	3.5	3.5	3.5	3.5								3.9	Steel
Εστίαση														Restaurants & Bars
Ξενοδοχεία														Hotels
Ταξίδια & Τουρισμός	7.7	7.3	7.1	7.0	7.7						7.4	7.2	7.3	Travel & Tourism

ΣΤΑΘΜΙΣΜΕΝΗ ΜΕΡΙΣΜΑΤΑΠΟΔΟΣΗ ΤΩΝ ΕΠΙΜΕΡΟΥΣ ΚΛΑΔΩΝ ΚΑΙ ΣΥΝΟΛΟΥ ΤΗΣ ΑΓΟΡΑΣ  
SECTORAL AND COMPOSITE WEIGHTED D.Y. RATIO \*

	2015												2016	
	Αύγ. Aug.	Σεπ. Sep	Οκτ. Oct	Νοέμ. Nov.	Δεκ. Dec.	Ιαν. Jan.	Φεβ. Feb.	Μάρ. Mar.	Απρ. Apr.	Μάι. May	Ιούν. Jun.	Ιούλ. Jul.	Αύγ. Aug.	
Τυχερά Παιχνίδια	10.0	8.7	8.7	11.0	8.7	10.4	11.5	11.4	10.6	5.4	6.4	5.6	5.3	Gambling
Εξοπλισμός Τηλεπικοινωνιών														Telecommunications Equipment
Ηλεκτρονικός Εξοπλισμός Γραφείων														Electronic Office Equipment
Λογισμικό														Software
Υλικό Υπολογιστών										1.8	1.9	1.9	1.9	Computer Hardware
Υπηρεσίες Ηλεκτρονικών Υπολογιστών	4.3	4.0	3.9	3.9	4.0									Computer Services
Κινητή Τηλεφωνία														Mobile Telecommunications
Σταθερή Τηλεφωνία	1.0	1.0	0.9	0.9	0.9						1.2	1.2	1.2	Fixed Line Telecommunications
Αναψυκτικά	2.0	1.9	1.7	1.6	1.8						2.2	2.2	2.0	Soft Drinks
Απόσταξη & Οινοπαραγωγή														Distillers & Vintners
Γεωργία & Αλιεία														Farming Fishing & Plantations
Τρόφιμα	2.7	2.7	2.7	2.8	3.0						1.5	1.5	2.8	Food Products
Ιατρικές Υπηρεσίες														Health Care Providers
Ιατρικός Εξοπλισμός														Medical Equipment
Φαρμακευτικά Προϊόντα														Pharmaceuticals
Συμβατικός Ηλεκτρισμός	1.2	1.1	1.0	1.0	1.3									Conventional Electricity
Υδρευση	4.8	4.2	4.1	4.2	4.7						6.0	5.8	6.0	Water
Βασικά Χημικά														Commodity Chemicals
Εξειδικευμένα Χημικά	1.0	1.0	1.0	1.0	1.0								2.8	Specialty Chemicals
Συμμετοχές & Ανάπτυξη Ακίνητης Περιουσίας														Real Estate Holding & Development
Υπηρεσίες Ακίνητης Περιουσίας														Real Estate Services
Ε.Ε.Α.Π. Βιομηχανικών & Επαγγελματικών Χώρων									5.3	4.5	5.3	5.4	5.1	Industrial & Office REITs
Εξειδικευμένες Ε.Ε.Α.Π.	3.9	3.8	3.7	4.0	4.1		4.3	4.2	4.3	4.5	4.5	4.5	4.5	Specialty REITs
Θαλάσσιες Μεταφορές														Marine Transportation
Διαφοροποιημένες Βιομηχανίες														Diversified Industrials
Κατασκευή Κατοικιών														Home Construction
Αεροπορικές Εταιρείες	10.8	10.4	9.9	9.7	10.3					9.0	11.4	9.8	10.0	Airlines
Εναλλακτικός Ηλεκτρισμός										3.3	3.9	3.5	3.5	Alternative Electricity
Διαφοροποιημένες Ε.Ε.Α.Π.														Diversified REITs
<b>ΣΥΝΟΛΟ</b>	<b>1.1</b>	<b>1.0</b>	<b>0.9</b>	<b>0.9</b>	<b>1.0</b>	<b>3.5</b>	<b>3.8</b>	<b>3.1</b>	<b>2.5</b>	<b>1.6</b>	<b>1.1</b>	<b>1.0</b>	<b>1.0</b>	<b>TOTAL</b>

\* Για τη στάθμιση της D.Y. λαμβάνεται υπόψη η κεφαλαιοποίηση των εισηγμένων εταιριών σε σχέση με το άθροισμα της κεφαλαιοποίησης του κλάδου. - In the calculation of the weighted composite and sectoral D.Y. ratio the market value of each listed company, as compared to the total amount of market value in each sector is taken into consideration. Με βάση την τιμή κλεισίματος στο τέλος του μήνα - Based on the closing price at the end of the month.

Οι 10 Μετοχές με τα μεγαλύτερα και μικρότερα (μετά φόρων) P/Es κατά την 31/08/2016  
10 Stocks with the Highest and Lowest (after tax) P/Es on 31/08/2016 (\*)

ΜΕΤΟΧΗ - SHARE NAME	P/E	ΜΕΤΟΧΗ - SHARE NAME	P/E
ΑΝΕΚ (ΠΟ '96) - ANEK LINES SA (PR, issue '96)	99.95	ΝΗΡΕΥΣ (ΚΟ) - NIREFS SA (CR)	0.11
ΑΤΤΙΚΕΣ ΕΚΔΟΣΕΙΣ (ΚΟ) - ATTICA PUBLICATIONS SA (CR)	64.40	ΔΙΟΝΙΚ (ΚΟ) - DIONIC (CR)	0.16
CPPI (ΚΟ) - CPI SA (CR)	53.36	MERMEREN KOMB. A.D. PR. (ΕΛΠ) - MERMEREN KOMB. A.D. PR. (GDR)	0.53
ΓΑΛΑΞΙΔΙ (ΚΟ) - GALAXIDI S.A. (CR)	46.89	ΙΝΤΕΡΤΕΚ (ΚΟ) - INTERTECH SA (CR)	0.58
ΛΟΥΛΗ ΜΥΛΟΙ (ΚΟ) - LOULIS MILLS SA (CR)	46.22	MEDICON ΕΛΛΑΣ (ΚΟ) - MEDICON S.A (CR)	1.16
ΠΕΤΡΟΠΟΥΛΟΣ ΠΕΤΡΟΣ (ΚΟ) - PETROPOULOS PETROS (CR)	43.43	ΝΤΡΟΥΚΦΑΡΜΠΕΝ ΕΛΛΑΣ (ΚΟ) - DRUCKFARBEN HELLAS (CR)	1.56
ΤΙΤΑΝ (ΚΟ) - TITAN CEMENT (CR)	42.23	ΠΕΡΣΕΥΣ (ΚΟ) - PERSEUS SA (CR)	2.03
ΟΛΠ (ΚΟ) - P.P.A. S.A. (CR)	41.43	ΑΤΤΙΚΑ ΣΥΜΜΕΤΟΧΩΝ (ΚΟ) - ATTICA HOLDINGS (CR)	2.89
ΕΛΛΗΝ. ΧΡΗΜΑΤΙΣΤΗΡΙΑ-Χ.Α. (ΚΟ) - HELLENIC EXCHANGES-A.S.E. (CF)	38.33	PAPERPACK (ΚΟ) - PAPERPACK (CR)	3.05
ΟΤΕ (ΚΟ) - ΟΤΕ (CR)	35.19	ΕΥΡΩΠΑΪΚΗ ΠΙΣΤΗ (ΚΟ) - EUROPEAN RELIANCE INSUR. (CR)	3.43

\* Εξαιρούνται οι Μετοχές με P/E αρνητικό ή >= 100 - The Shares, whose P/E is negative or >= 100 are not Included.

Μετοχές με τις μεγαλύτερες και μικρότερες Μερισματοδοσίες στο Χρηματιστήριο Αθηνών κατά την 31/08/2016  
Stocks with the Highest and Lowest Dividend Yields in the Athex Stock Exchange on 31/08/2016 (\*)

ΜΕΤΟΧΗ - SHARE NAME	Μερισ/δοση Divident Yield (%)	ΜΕΤΟΧΗ - SHARE NAME	
ΕΛΙΝΟΙΛ (ΚΟ) - ELINOIL S.A. (CR)	17.98	ΚΑΡΑΜΟΛΕΓΚΟΣ (ΚΟ) - KARAMOLEGOS SA (CR)	0.74
INFORM ΛΥΚΟΣ Π. (ΚΟ) - INFORM P. LYKOS SA (CR)	14.29	ΟΛΠ (ΚΟ) - P.P.A. S.A. (CR)	0.90
ΑΕΡΟΠΟΡΙΑ ΑΙΓΑΙΟΥ (ΚΟ) - AEGEAN AIRLINES (CR)	10.00	ΟΤΕ (ΚΟ) - ΟΤΕ (CR)	1.18
PAPERPACK (ΚΟ) - PAPERPACK (CR)	9.57	ΤΙΤΑΝ (ΚΟ) - TITAN CEMENT (CR)	1.49
ΕΚΤΕΡ (ΚΟ) - EKTER SA (CR)	9.30	ΜΕΤΚΑ (ΚΟ) - ΜΕΤΚΑ (CR)	1.59
ΕΥΑΘ (ΚΟ) - THESSALONIKA WATER & SEWERAGE	7.60	ΚΕΠΕΝΟΥ ΜΥΛΟΙ (ΚΟ) - MILLS KEPENOS (CR)	1.59
ΑΥΤΟΗΕΛΛΑΣ (ΚΟ) - ΑΥΤΟΗΕΛΛΑΣ SA (CR)	7.33	ΣΑΡΑΝΤΗΣ ΓΡ. (ΚΟ) - GR. SARANTIS SA (CR)	1.69
ΕΛΛΑΔΟΣ ΤΡΑΠΕΖΑ (ΚΟ) - BANK OF GREECE (CR)	6.51	ΠΛΑΪΣΙΟ COMPUTERS (ΚΟ) - PLAISIO COMPUTERS SA (CR)	1.91
ΜΟΤΟΡ ΟΪΛ (ΚΟ) - MOTOR OIL (CR)	6.44	COCA-COLA HBC AG (ΚΟ) - CC HBC AG (CR)	2.03
ΕΥΔΑΠ (ΚΟ) - EYDAP S.A. (CR)	5.64	ΕΛΛΗΝ. ΧΡΗΜΑΤΙΣΤΗΡΙΑ-Χ.Α. (ΚΟ) - HELLENIC EXCHANGES-A.S.E. (CR)	2.36

\* Χρήση 2015 - Fiscal Year 2015

Τα 10 χρεόγραφα με τις μεγαλύτερες και μικρότερες Μεταβολές Τιμής μέσα στο μήνα Αύγουστο 2016  
10 Securities with the Highest and Lowest Price Changes on August 2016 (\*)

ΜΕΤΟΧΗ - SHARE NAME	Μεταβ. Τιμής Pr.Change (%)	ΜΕΤΟΧΗ - SHARE NAME	Μεταβ. Τιμής Pr.Change (%)
ΔΟΥΡΟΣ (ΚΟ) - DUROS SA (CR)	145.50	ΥΑΛΚΟ - ΚΩΝΣΤΑΝΤΙΝΟΥ (ΚΑ) - YALCO - CONSTANTINOU SA (CB)	-54.55
Γ.Ε. ΔΗΜΗΤΡΙΟΥ (ΚΟ) - G.E. DIMITRIOU (CR)	133.33	ΚΡΕΚΑ (ΚΟ) - ΚΡΕ.ΚΑ SA (CR)	-37.50
ΝΕΧΑΝΣ ΕΛΛΑΣ (ΚΟ) - NEXANS HELLAS SA (CR)	58.16	ΜΠΟΥΤΑΡΗΣ Ι. & ΥΙΟΣ (ΠΑ) - J.BOUTARIS & SON HOLD. (PB)	-31.25
ΚΥΡΙΑΚΟΥΛΗΣ (ΚΟ) - KIRIAKOULIS SHIPPING SA (CR)	52.08	ΜΟΤΟΔΥΝΑΜΙΚΗ (ΚΟ) - MOTODYNAMICS S.A. (CR)	-30.09
FORTHNET (ΚΟ) - Forthnet (CR)	51.27	ΦΙΕΡΑΤΕΞ (ΚΟ) - FIERATEX SA (CR)	-26.14
PASAL Α.Ε. (ΚΟ) - PASAL DEVELOPMENT S.A. (CR)	42.86	ΤΖΙΡΑΚΙΑΝ ΠΡΟΦΙΛ (ΚΑ) - GIRAKIAN PROFIL SA (CB)	-22.83
ΚΟΡΔΕΛΛΟΥ Χ. ΑΦΟΙ (ΚΟ) - KORDELLOS BROS SA (CR)	41.67	ΑΤΤΙΚΕΣ ΕΚΔΟΣΕΙΣ (ΚΟ) - ATTICA PUBLICATIONS SA (CR)	-21.28
ΕΘΝΙΚΗ ΤΡΑΠΕΖΑ (ΤΠΔ) - NATIONAL BANK (W)	40.00	REDS (ΚΟ) - REDS S.A. (CR)	-19.51
ΒΟΓΙΑΤΖΟΓΛΟΥ SYSTEMS (ΚΟ) - VOGIATZOGLU SYSTEMS SA (CR)	37.80	ΣΑΡΑΝΤΟΠΟΥΛΟΣ ΚΥΛ/ΜΥΛΟΙ (ΚΟ) - FLOUR MILLS SARANTOPOULOS SA	-18.91
ΕΛΓΕΚΑ (ΚΟ) - ELGEKA SA (CR)	37.06	ΙΝΤΕΑΛ ΟΜΙΛΟΣ (ΚΟ) - IDEAL GROUP SA (CR)	-18.87

\* Οι Μεταβολές Τιμών έχουν λάβει υπόψη τις αποκοπές Μερισμάτων & Δικαιωμάτων - The Price Changes have considered the Dividend  
Ακόμη, εξαιρούνται οι Μετοχές, που έχουν Μηδενικές Μεταβολές Τιμών - The Stocks whose Price Changes equal to zero are not co

Τα 10 χρεόγραφα με την μεγαλύτερη Αξία Συναλλαγών κατά το μήνα Αύγουστο 2016  
10 Securities with the highest Transactions Value on August 2016

ΜΕΤΟΧΗ - SHARE NAME	Αξία Συναλλαγών (Ευρώ) Value of Transactions (Euro)	Συμμετοχή * Participation (%)	Όγκος Συναλλαγών (Ευρώ) Transactions Volume (Euro)	Συμμετοχή * Participation (%)
ΟΛΠ (ΚΟ) - P.P.A. S.A. (CR)	282,810,991.98	33.40	12,923,527	1.45
ALPHA BANK (ΚΟ) - ALPHA BANK (CR)	137,694,972.00	16.26	82,642,594	9.29
ΟΤΕ (ΚΟ) - ΟΤΕ (CR)	71,131,672.49	8.40	8,340,681	0.94
ΟΠΑΠ (ΚΟ) - ΟΡΑΡ (CR)	66,562,777.40	7.86	9,069,514	1.02
ΤΡΑΠΕΖΑ EUROBANK ERGASIAS (ΚΟ) - EUROBANK ERGASIAS (CR)	65,702,884.12	7.76	143,358,017	16.12
ΕΘΝΙΚΗ ΤΡΑΠΕΖΑ (ΚΟ) - NATIONAL BANK (CR)	49,858,184.25	5.89	266,050,564	29.91
ΠΕΙΡΑΙΩΣ ΤΡΑΠΕΖΑ (ΚΟ) - PIRAEUS BANK (CR)	33,619,309.36	3.97	247,743,368	27.86
JUMBO (ΚΟ) - JUMBO SA (CR)	28,145,830.25	3.32	2,615,848	0.29
FOLLI-FOLLIE (ΚΟ) - FOLLI FOLLIE (CR)	21,392,612.87	2.53	1,021,930	0.11
ΜΟΤΟΡ ΟΪΛ (ΚΟ) - MOTOR OIL (CR)	14,641,589.09	1.73	1,415,233	0.16
<b>ΣΥΝΟΛΟ - TOTAL</b>	<b>771,560,823.81</b>	<b>91.13</b>	<b>775,181,276</b>	<b>87.16</b>

\* Επί του Συνόλου των Μετοχών - It refers to the Total of Shares.

Τα 10 Χρεόγραφα με τη μεγαλύτερη εμπορευσιμότητα κατά το μήνα Αύγουστο 2016  
10 Securities with the Highest Marketability on August 2016

ΜΕΤΟΧΗ - SHARE NAME	Εμπορ/τα (%) Marketability	Όγκος Συναλλαγών (Ευρώ) Transactions Volume (Euro)	Συμμετοχή * Participation (%)	Όγκος Συναλλαγών (Ευρώ) Transactions Volume (Euro)	Συμμετοχή * Participation (%)
ΟΛΠ (ΚΟ) - P.P.A. S.A. (CR)	51.69	12,923,527	1.45	282,810,991.98	33.40
ΤΡΑΠΕΖΑ EUROBANK ERGASIAS (ΚΟ) - EUROBANK ERGASIAS (CR)	6.56	143,358,017	16.12	65,702,884.12	7.76
ALPHA BANK (ΚΟ) - ALPHA BANK (CR)	5.38	82,642,594	9.29	137,694,972.00	16.26
ΕΘΝΙΚΗ ΤΡΑΠΕΖΑ (ΚΟ) - NATIONAL BANK (CR)	2.91	266,050,564	29.91	49,858,184.25	5.89
ΟΠΑΠ (ΚΟ) - ΟΡΑΡ (CR)	2.84	9,069,514	1.02	66,562,777.40	7.86
ΠΕΙΡΑΙΩΣ ΤΡΑΠΕΖΑ (ΚΟ) - PIRAEUS BANK (CR)	2.84	247,743,368	27.86	33,619,309.36	3.97
MARFIN INVESTMENT GROUP (ΚΟ) - MARFIN INVESTMENT GROUP (CR)	2.45	22,994,299	2.59	2,733,878.37	0.32
ALPHA ETF FTSE Athex Large Cap - ALPHA ETF FTSE Athex Large Cap	2.35	14,531	0.00	215,439.33	0.03
JUMBO (ΚΟ) - JUMBO SA (CR)	1.92	2,615,848	0.29	28,145,830.25	3.32
ΕΘΝΙΚΗ ΤΡΑΠΕΖΑ (ΤΠΔ) - NATIONAL BANK (W)	1.78	4,373,776	0.49	24,322.96	0.00
<b>ΣΥΝΟΛΟ - TOTAL</b>	<b>---</b>	<b>791,786,038</b>	<b>89.03</b>	<b>667,368,590.02</b>	<b>78.82</b>

\* Επί του Συνόλου των Μετοχών - It refers to the Total of Shares.

Οι 10 Μεγαλύτερες Εταιρίες με Βάση τη Χρηματιστηριακή τους Αξία κατά την 31/08/2016  
10 Biggest Companies Based on their Market Capitalisation on 31/08/2016

ΕΤΑΙΡΙΕΣ - NAME OF COMPANIES	Χρημ/κή Αξία (Ευρώ) Market Capitalisation (Euro)	Συμμετοχή * Participation (%)
COCA-COLA HBC AG - COCA-COLA HBC AG	7,253,604,970.60	17.50
ΟΤΕ Α.Ε. - HELLENIC TELECOM. ORG.	4,166,278,306.50	10.05
ALPHA ΤΡΑΠΕΖΑ Α.Ε. - ALPHA BANK A.E.	2,643,435,664.00	6.38
ΟΡΓΑΝΙΣΜΟΣ ΠΡΟΓΝΩΣΤΙΚΩΝ ΑΓΩΝΩΝ ΠΟΔΟΣΦΑΙΡΟΥ Α.Ε. - GREEK ORGANISATION OF FOOTBALL PROGNOSTICS S.A.	2,398,880,000.00	5.79
ΕΘΝΙΚΗ ΤΡΑΠΕΖΑ ΤΗΣ ΕΛΛΑΔΟΣ Α.Ε. - NATIONAL BANK OF GREECE S.A.	1,930,048,972.20	4.66
ΤΙΤΑΝ ΑΝΩΝΥΜΗ ΕΤΑΙΡΙΑ ΤΣΙΜΕΝΤΩΝ - TITAN CEMENT COMPANY S.A.	1,693,749,734.40	4.09
JUMBO ΑΝΩΝΥΜΗ ΕΜΠΟΡΙΚΗ ΕΤΑΙΡΙΑ - JUMBO S.A.	1,489,854,361.05	3.59
FOLLI-FOLLIE ΑΝΩΝΥΜΗ ΕΜΠΟΡΙΚΗ ΒΙΟΤΕΧΝΙΚΗ ΚΑΙ ΤΕΧΝΙΚΗ ΕΤΑΙΡΕΙΑ - FOLLI FOLLIE S.A.	1,452,776,157.00	3.51
ΤΡΑΠΕΖΑ ΚΥΠΡΟΥ ΔΗΜΟΣΙΑ ΕΤΑΙΡΙΑ ΛΙΜΙΤΕΔ - BANK OF CYPRUS PUBLIC COMPANY LTD	1,347,364,624.48	3.25
ΤΡΑΠΕΖΑ ΠΕΙΡΑΙΩΣ Α.Ε. - PIRAEUS BANK S.A.	1,275,044,758.88	3.08
<b>ΣΥΝΟΛΟ - TOTAL</b>	<b>25,651,037,549.11</b>	<b>61.89</b>

\* Επί του Συνόλου της Χρηματιστηριακής Αξίας των Μετοχών - It refers to the Total Shares' Market Capitalisation.

ΜΕΤΑΒΟΛΕΣ ΜΕΤΟΧΙΚΟΥ ΚΕΦΑΛΑΙΟΥ  
SHARE CAPITAL CHANGES

ΜΕΤΟΧΗ NAME OF STOCK	Ημερομηνία Αποκοπής Ex Date	Αριθμός Νέων Δωρεάν Μετοχών Number of New Bonus Shares	Αριθμός Νέων Μετοχών (Με Καταβολή Μετρητών) Number of New Shares (By Rights' Issue)	Τιμή Διάθεσης Ευρώ Issue Price Euro	Αλλαγή Ονομ. Αξίας (Ευρώ) Change of Nominal Value	
					Νέο New	Παλιό Old



**ΑΠΟΚΟΠΕΣ ΜΕΡΙΣΜΑΤΩΝ  
DIVIDENDS**

Επωνυμία Μετοχής / Εταιρίας Name of Share / Company	Χρόνη Fiscal Year	Ημερ. Αποκοπής Μερισμάτων Ex Dividend Date	Μέρισμα ανά μετοχή (Ευρώ) Dividend per share (Euro)	Συνολική Αξία Πληρωμών (Ευρώ) Total Value of Payments (Euro)
INFORM Π. ΛΥΚΟΣ Α.Ε.(ΚΟ) - INFORM P. LYKOS S.A. (CR)	2015	05/07/2016	0.0700	1,440,486.18
ΓΕΝ. ΕΜΠΟΡΙΟΥ & ΒΙΟΜΗΧΑΝΙΑΣ (ΚΟ) - GEN. COMMERCIAL & IND. (CR)	2015	11/07/2016	0.0100	240,600.00
ΚΑΠΝΟΒΙΟΜΗΧΑΝΙΑ ΚΑΡΕΛΙΑ Α.Ε. (ΚΑ) - KARELIA TOBACCO COMPANY S.A. (CB)	2015	15/07/2016	8.5000	23,460,000.00
ΟΡΓΑΝΙΣΜΟΣ ΛΙΜΕΝΟΣ ΘΕΣ/ΚΗΣ Α.Ε. (ΚΟ) - ΤΡΑ S.A. (CR)	2015	18/07/2016	0.5800	5,846,400.00
ΟΡΓΑΝΙΣΜΟΣ ΛΙΜΕΝΟΣ ΠΕΙΡΑΙΩΣ Α.Ε. (ΚΟ) - Ρ.Ρ.Α. S.A. (CR)	2015	18/07/2016	0.1114	2,785,000.00
ΕΚΤΕΡ Α.Ε. (ΚΟ) - ΕΚΤΕΡ S.A. (CR)	2015	25/07/2016	0.0400	450,000.00
JUMBO ΑΝΩΝΥΜΗ ΕΜΠΟΡΙΚΗ ΕΤΑΙΡΙΑ (ΚΟ) - JUMBO S.A. (CR)	2012	29/07/2016	0.2700	36,736,134.93
<b>ΣΥΝΟΛΟ ΜΕΡΙΣΜΑΤΩΝ - TOTAL OF PAID DIVIDENDS :</b>				<b>70,958,621.11</b>
<b>ΓΕΝΙΚΟ ΣΥΝΟΛΟ ΜΕΡΙΣΜΑΤΩΝ &amp; ΤΟΚΟΜΕΡΙΔΙΩΝ - GRAND TOTAL OF PAID DIVIDENDS &amp; COUPONS :</b>				<b>70,958,621.11</b>

Ημερομηνία Αποκοπής Δικαιώματος Ex Coupon Date for Rights Issue	Αριθμός Μερισματοπλάκας No of Coupon	ΔΙΚΑΙΩΜΑΤΑ ΜΕΤΟΧΩΝ STOCKS RIGHTS	Στοιχεία Τελευταίας Συνεδρίασης του Μήνα Data of Month's Last Session						Συναλλαγές Μηνός σε Τεμάχια Monthly Transactions in Items	Αριθμός Πράξεων Μηνός Monthly Nr of Trades	Αξία Συναλλαγών Μηνός (Ευρώ) Monthly Value of Transactions (Euro)
Κατώτερη Low	Ανώτερη High		Τελευταία Last	Τιμή Τελευταίας Ζήτησεως Price of Last Bid	Τεμάχια Τελευταίας Ζήτησεως Volume of Last Bid	Τιμή Τελευταίας Προσφοράς Price of Last Offer	Τεμάχια Τελευταίας Προσφοράς Volume of Last Offer				

ΑΡΙΘΜΟΣ ΕΙΣΗΓΜΕΝΩΝ ΟΜΟΛΟΓΙΑΚΩΝ ΔΑΝΕΙΩΝ, ΕΤΑΙΡΙΩΝ & ΜΕΤΟΧΙΚΩΝ ΕΚΔΟΣΕΩΝ ΣΤΟ ΤΕΛΟΣ ΤΟΥ ΜΗΝΑ

ETH YEARS	ΧΡΕΟΓΡΑΦΑ - SECURITIES												Δ.Α.Κ - E.T.F.s
	Αριθμός Ομολογιακών Δανείων Number of Bonds *		Κύρια Αγορά Main Market	Χαμηλής Διασποράς Low Dispersion	Επιτήρηση Surveillance	Προς Διαγραφή Under Deletion	Αναστολή Under Suspension						
	Εθνικά National	Διεθνή Foreign	Αριθμός Εταιριών Number of Companies	Αριθμός Εισηγμένων Μετοχών Number of Listed Shares Issues	Αριθμός Εταιριών Number of Companies	Αριθμός Εισηγμένων Μετοχών Number of Listed Shares Issues	Αριθμός Εταιριών Number of Companies	Αριθμός Εισηγμένων Μετοχών Number of Listed Shares Issues	Αριθμός Εταιριών Number of Companies	Αριθμός Εισηγμένων Μετοχών Number of Listed Shares Issues			
2014	30	1	144	147	11	11	37	40	3	4	38	42	3
2015	28	1	139	142	11	11	32	35	4	5	43	47	3
2016 Ιαν. - Jan.	28	1	139	142	11	11	32	35	4	5	42	46	3
2016 Φεβ. - Feb.	28	1	139	142	11	11	31	34	4	5	34	37	3
2016 Μάρ. - Mar.	28	1	138	141	10	10	28	31	4	5	39	42	3
2016 Απρ. - Apr.	28	1	134	137	11	11	30	33	4	5	40	43	3
2016 Μάιος - May	28	1	134	137	11	11	30	33	4	5	40	43	3
2016 Ιούν. - Jun.	28	1	135	138	11	11	30	33	4	5	33	35	3
2016 Ιούλ. - Jul.	28	0	135	138	11	11	30	33	4	5	32	33	3
2016 Αύγ. - Aug.	27	0	136	139	11	11	30	33	4	5	32	33	3

9. Διάγραμμα Αριθμού Εισηγμένων Εταιριών & Μετοχών -  
Number of Listed Companies & Stock Issues Chart

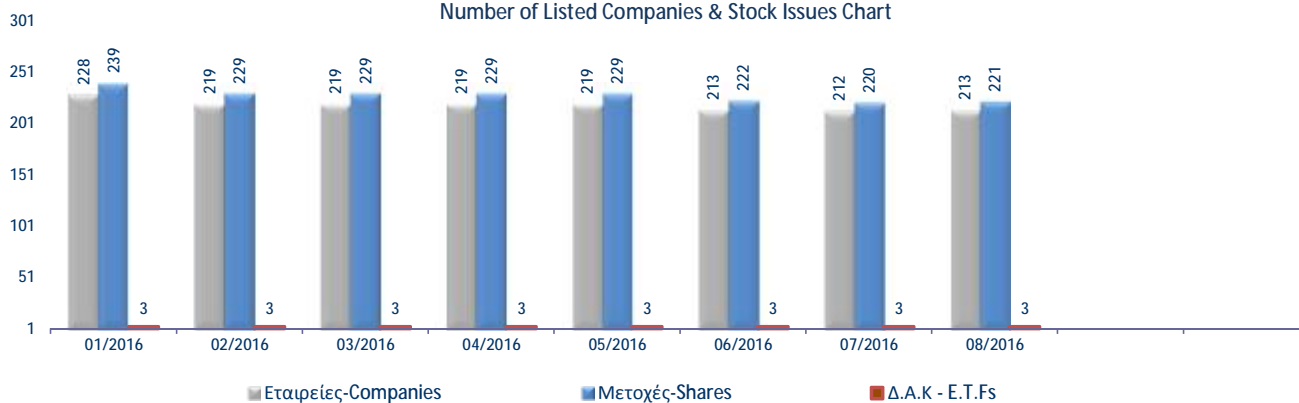

**ΕΙΣΑΓΩΓΕΣ ΝΕΩΝ ΕΤΑΙΡΙΩΝ - LISTING OF NEW COMPANIES**

Ημερομηνία Εισαγωγής Issue Date	ΕΤΑΙΡΙΑ COMPANY	ΑΓΟΡΑ MARKET
02/08/2016	INTERCONTINENTAL INTERNATIONAL A.E.E.A.Π. - INTERCONTINENTAL INTERNATIONAL REIC	ΚΥΡΙΑ ΑΓΟΡΑ - MAIN MARKET

Κυριότεροι ευρωπαϊκοί χρηματιστηριακοί δείκτες (κλείσιμο τέλους περιόδου). Σωρευτικές μεταβολές από 31/12/2012  
Major european stock exchanges indices (closing at the end of period). Cumulative changes since 31/12/2012

ΕΤΟΣ / ΜΗΝΑΣ YEAR / MONTH	HELEX - Greece		BEL20-Βέλγιο		CAC 40-France		DAX-Germany		FTSE MIB - Ιταλία		IBEX 35-Spain		PSI20-Portugal	
	Τιμή στο κλείσιμο	Δ%	Τιμή στο κλείσιμο	Δ%	Τιμή στο κλείσιμο	Δ%	Τιμή στο κλείσιμο	Δ%	Τιμή στο κλείσιμο	Δ%	Τιμή στο κλείσιμο	Δ%	Τιμή στο κλείσιμο	Δ%
2012	907.90		2,475.81		3,641.07		7,612.39		16,273.38		8,167.50		5,655.15	
2013	1,162.68	28.06%	2,923.82	18.10%	4,295.95	17.99%	9,552.16	25.48%	18,967.71	16.56%	9,916.70	21.42%	6,558.85	15.98%
2014	826.18	-9.00%	3,285.26	32.69%	4,272.75	17.35%	9,805.55	28.81%	19,011.96	16.83%	10,279.50	25.86%	4,798.99	-15.14%
2015	631.35	-30.46%	3,700.30	49.46%	4,637.06	27.35%	10,743.01	41.13%	21,418.37	31.62%	9,544.20	16.86%	5,313.17	-6.05%
Jan-16	552.83	-39.11%	3,486.22	40.81%	4,417.02	21.31%	9,798.11	28.71%	18,657.29	14.65%	8,815.80	7.94%	5,065.67	-10.42%
Feb-16	516.71	-43.09%	3,371.82	36.19%	4,353.55	19.57%	9,495.40	24.74%	17,623.07	8.29%	8,461.40	3.60%	4,767.28	-15.70%
Mar-16	577.12	-36.43%	3,373.04	36.24%	4,385.06	20.43%	9,965.51	30.91%	18,116.88	11.33%	8,723.10	6.80%	5,020.61	-11.22%
Apr-16	583.65	-35.71%	3,409.37	37.71%	4,428.96	21.64%	10,038.97	31.88%	18,600.56	14.30%	9,025.70	10.51%	5,052.52	-10.66%
May-16	646.97	-28.74%	3,514.06	41.94%	4,505.62	23.74%	10,262.74	34.82%	18,025.25	10.77%	9,034.00	10.61%	4,957.85	-12.33%
Jun-16	542.12	-40.29%	3,345.63	35.13%	4,237.48	16.38%	9,680.09	27.16%	16,197.78	-0.46%	8,163.30	-0.05%	4,453.66	-21.25%
Jul-16	571.33	-37.07%	3,464.84	39.95%	4,439.81	21.94%	10,337.50	35.80%	16,846.86	3.52%	8,587.20	5.14%	4,747.72	-16.05%
Aug-16	577.39	-36.40%	3,553.37	43.52%	4,438.22	21.89%	10,592.69	39.15%	16,943.38	4.12%	8,716.80	6.73%	4,711.91	-16.68%

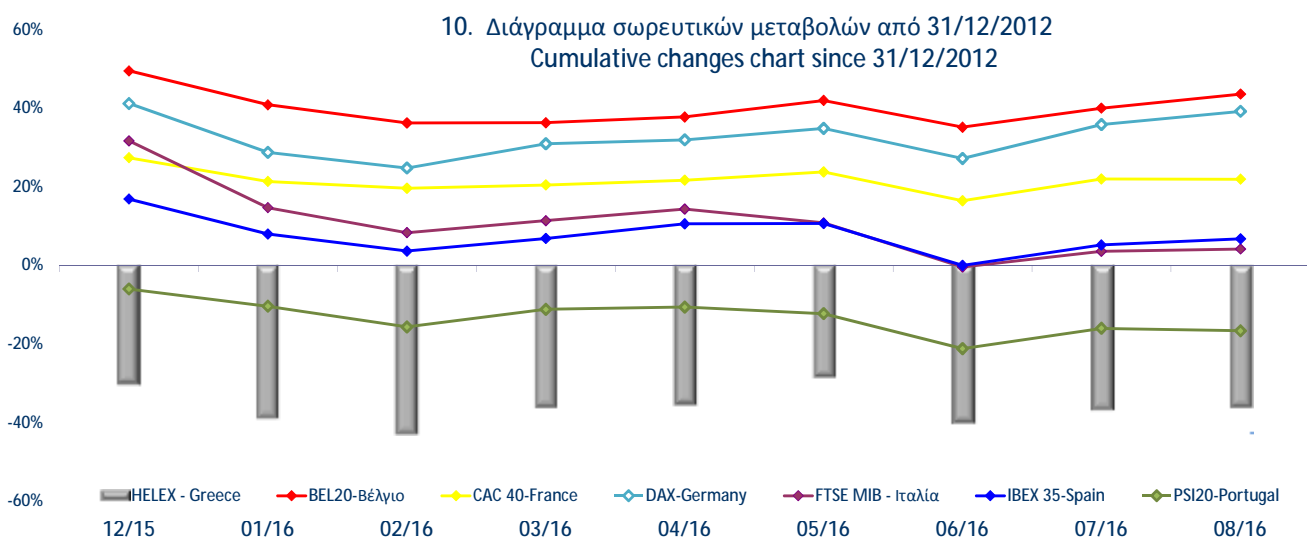

Ανοδικές/Καθοδικές συνεδριάσεις, Μεταβλητότητα και Συντελεστές Συσχέτισης ξένων χρηματιστηριακών δεικτών με Γενικό Δείκτη Posit./Neg. Trading Sessions, Volatility and Correlation Co-Efficients of major foreign indices with the ATHEX Composite index

Τρίμηνα Quarters	FTSE®100					ΓΕΝΙΚΟΣ ΔΕΙΚΤΗΣ ΧΡΗΜΑΤΙΣΤΗΡΙΟΥ ΑΘΗΝΩΝ - ATHEX COMPOSITE INDEX				
	Συνεδριάσεις Trading sessions		Δ%	Μεταβλητότητα (SD) Volatility	Συντελεστής Συσχέτισης με Γεν. Δείκτη Correlation with ATHEX Composite Index	Συνεδριάσεις - Trading sessions				Δ%
	Ανοδικές Positive	Καθοδικές Negative				Ανοδικές Positive	Κοινά ανοδικές με FTSE®100 Positive trading both for the session and FTSE®100	Καθοδικές Negative	Κοινά καθοδικές με FTSE®100 Negative in common with FTSE®100	
2014:4	35	31	-0.86%	1.03%	0.39	31	18	35	18	-22.17%
2015:1	33	28	3.15%	0.90%	0.17	27	15	33	15	-6.14%
2015:2	31	26	-3.72%	0.83%	0.31	29	19	28	15	2.84%
2015:3	29	35	-7.04%	1.49%	0.42	21	13	22	18	-17.97%
2015:4	32	30	2.98%	1.00%	0.26	29	15	34	16	-3.49%
2016:1	28	32	-1.08%	1.49%	0.62	30	18	30	20	-8.59%
2016:2	37	25	5.33%	1.24%	0.40	30	19	31	14	-6.06%
1/7/2016- 31/8/2016	23	19	4.26%	0.60%	0.36	26	18	17	11	6.51%
Τρίμηνα Quarters	DAX					ΓΕΝΙΚΟΣ ΔΕΙΚΤΗΣ ΧΡΗΜΑΤΙΣΤΗΡΙΟΥ ΑΘΗΝΩΝ - ATHEX COMPOSITE INDEX				
	Συνεδριάσεις Trading sessions		Δ%	Μεταβλητότητα (SD) Volatility	Συντελεστής Συσχέτισης με Γεν. Δείκτη Correlation with ATHEX Composite Index	Συνεδριάσεις - Trading sessions				Δ%
	Ανοδικές Positive	Καθοδικές Negative				Ανοδικές Positive	Κοινά ανοδικές με DAX Positive sessions in common with DAX	Καθοδικές Negative	Κοινά καθοδικές με DAX Negative in common with DAX	
2014:4	39	25	3.50%	1.36%	0.45	31	20	35	15	-22.17%
2015:1	39	22	22.03%	1.18%	0.26	27	20	33	14	-6.14%
2015:2	28	30	-8.53%	1.46%	0.46	29	20	28	19	2.84%
2015:3	33	33	-11.74%	1.81%	0.35	21	12	22	14	-17.97%
2015:4	36	26	11.21%	1.38%	0.29	29	17	34	15	-3.49%
2016:1	28	32	-7.24%	1.73%	0.65	30	21	30	23	-8.59%
2016:2	37	25	-2.86%	1.59%	0.54	30	20	31	14	-6.06%
1/7/2016- 31/8/2016	23	20	9.43%	1.02%	0.51	26	18	17	12	6.51%
Τρίμηνα Quarters	CAC 40					ΓΕΝΙΚΟΣ ΔΕΙΚΤΗΣ ΧΡΗΜΑΤΙΣΤΗΡΙΟΥ ΑΘΗΝΩΝ - ATHEX COMPOSITE INDEX				
	Συνεδριάσεις Trading sessions		Δ%	Μεταβλητότητα (SD) Volatility	Συντελεστής Συσχέτισης με Γεν. Δείκτη Correlation with ATHEX Composite Index	Συνεδριάσεις - Trading sessions				Δ%
	Ανοδικές Positive	Καθοδικές Negative				Ανοδικές Positive	Κοινά ανοδικές με CAC 40 Positive trading both for the session and CAC 40	Καθοδικές Negative	Κοινά καθοδικές με CAC 40 Negative trading both for the session	
2014:4	38	28	-3.25%	1.41%	0.48	31	21	35	18	-22.17%
2015:1	38	23	17.81%	1.11%	0.31	27	20	33	15	-6.14%
2015:2	29	30	-4.84%	1.31%	0.52	29	20	28	19	2.84%
2015:3	35	31	-6.99%	1.85%	0.38	21	14	22	16	-17.97%
2015:4	33	30	4.08%	1.30%	0.24	29	14	34	15	-3.49%
2016:1	28	32	-5.43%	1.73%	0.66	30	20	30	22	-8.59%
2016:2	32	31	-3.37%	1.69%	0.56	30	17	31	17	-6.06%
1/7/2016- 31/8/2016	23	20	4.74%	0.93%	0.61	26	20	17	14	6.51%
Τρίμηνα Quarters	IBEX 35					ΓΕΝΙΚΟΣ ΔΕΙΚΤΗΣ ΧΡΗΜΑΤΙΣΤΗΡΙΟΥ ΑΘΗΝΩΝ - ATHEX COMPOSITE INDEX				
	Συνεδριάσεις Trading sessions		Δ%	Μεταβλητότητα (SD) Volatility	Συντελεστής Συσχέτισης με Γεν. Δείκτη X.A. Correlation with ATHEX Composite Index	Συνεδριάσεις - Trading sessions				Δ%
	Ανοδικές Positive	Καθοδικές Negative				Ανοδικές Positive	Κοινά ανοδικές με IBEX 35 Positive sessions in common with IBEX 35	Καθοδικές Negative	Κοινά καθοδικές με IBEX 35 Negative in common with IBEX 35	
2014:4	34	32	-5.04%	1.54%	0.48	31	17	35	18	-22.17%
2015:1	36	25	12.08%	1.27%	0.48	27	19	33	16	-6.14%
2015:2	33	26	-6.52%	1.24%	0.51	29	22	28	17	2.84%
2015:3	30	36	-11.23%	1.65%	0.36	21	12	22	17	-17.97%
2015:4	32	31	-0.16%	1.29%	0.21	29	13	34	15	-3.49%
2016:1	30	30	-8.60%	1.95%	0.65	30	20	30	20	-8.59%
2016:2	36	27	-6.42%	2.20%	0.64	30	21	31	17	-6.06%
1/7/2016- 31/8/2016	23	20	6.78%	1.18%	0.69	26	20	17	14	6.51%

Ανοδικές/Καθοδικές συνεδριάσεις, Μεταβλητότητα και Συντελεστές Συσχέτισης ξένων χρηματιστηριακών δεικτών με Γενικό Δείκτη Posit./Neg. Trading Sessions, Volatility and Correlation Co-Efficients of major foreign indices with the ATHEX Composite index

Τρίμηνα Quarters	BEL-20					ΓΕΝΙΚΟΣ ΔΕΙΚΤΗΣ ΧΡΗΜΑΤΙΣΤΗΡΙΟΥ ΑΘΗΝΩΝ - ATHEX COMPOSITE INDEX				
	Συνεδριάσεις Trading sessions		Δ%	Μεταβλητότητα (SD) Volatility	Συντελεστής Συσχέτισης με Γεν. Δείκτη Correlation with ATHEX Composite Index	Συνεδριάσεις - Trading sessions				Δ%
	Ανοδικές Positive	Καθοδικές Negative				Ανοδικές Positive	Κοινά ανοδικές με BEL-20 Positive sessions in common with BEL-20	Καθοδικές Negative	Κοινά καθοδικές με BEL-20 Negative in common with BEL-20	
2014:4	38	28	1.98%	1.19%	0.48	31	20	35	17	-22.17%
2015:1	37	24	13.41%	0.89%	0.29	27	20	33	16	-6.14%
2015:2	28	31	-4.06%	1.07%	0.47	29	17	28	17	2.84%
2015:3	34	32	-6.44%	1.56%	0.38	21	14	22	14	-17.97%
2015:4	30	33	10.64%	1.01%	0.25	29	14	34	18	-3.49%
2016:1	28	32	-8.84%	1.51%	0.68	30	20	30	22	-8.59%
2016:2	37	26	-0.81%	1.45%	0.62	30	21	31	16	-6.06%
1/7/2016- 31/8/2016	24	19	6.21%	0.83%	0.67	26	20	17	13	6.51%
Τρίμηνα Quarters	AEX					Γενικός Δείκτης Χ.Α - ATHEX COMPOSITE INDEX				
	Συνεδριάσεις Trading sessions		Δ%	Μεταβλητότητα (SD) Volatility	Συντελεστής Συσχέτισης με Γεν. Δείκτη Correlation with ATHEX Composite Index	Συνεδριάσεις - Trading sessions				Δ%
	Ανοδικές Positive	Καθοδικές Negative				Ανοδικές Positive	Κοινά ανοδικές με AEX Positive sessions in common with AEX	Καθοδικές Negative	Κοινά καθοδικές με AEX Negative in common with AEX	
2014:4	35	31	0.79%	1.26%	0.47	31	18	35	18	-22.17%
2015:1	38	23	15.30%	1.02%	0.30	27	18	33	13	-6.14%
2015:2	29	30	-3.44%	1.17%	0.43	29	18	28	17	2.84%
2015:3	32	34	-10.88%	1.79%	0.37	21	14	22	18	-17.97%
2015:4	29	34	4.91%	1.28%	0.25	29	13	34	18	-3.49%
2016:1	29	31	-0.39%	1.66%	0.65	30	18	30	19	-8.59%
2016:2	37	26	-0.96%	1.45%	0.53	30	19	31	14	-6.06%
1/7/2016- 31/8/2016	21	22	4.24%	0.83%	0.57	26	17	17	13	6.51%
Τρίμηνα Quarters	PSI-20					ΓΕΝΙΚΟΣ ΔΕΙΚΤΗΣ ΧΡΗΜΑΤΙΣΤΗΡΙΟΥ ΑΘΗΝΩΝ - ATHEX COMPOSITE INDEX				
	Συνεδριάσεις Trading sessions		Δ%	Μεταβλητότητα (SD) Volatility	Συντελεστής Συσχέτισης με Γεν. Δείκτη Correlation with ATHEX Composite Index	Συνεδριάσεις - Trading sessions				Δ%
	Ανοδικές Positive	Καθοδικές Negative				Ανοδικές Positive	Κοινά ανοδικές με PSI-20 Positive sessions in common with PSI-20	Καθοδικές Negative	Κοινά καθοδικές με PSI-20 Negative in common with PSI-20	
2014:4	27	39	-16.40%	1.60%	0.47	31	16	35	24	-22.17%
2015:1	39	22	24.28%	1.30%	0.40	27	20	33	14	-6.14%
2015:2	30	29	-6.98%	1.48%	0.46	29	17	28	16	2.84%
2015:3	28	38	-9.09%	1.76%	0.36	21	11	22	16	-17.97%
2015:4	34	29	5.27%	1.33%	0.22	29	17	34	17	-3.49%
2016:1	31	29	-5.59%	1.73%	0.60	30	22	30	21	-8.59%
2016:2	28	35	-11.29%	1.51%	0.63	30	17	31	21	-6.06%
1/7/2016- 31/8/2016	28	15	5.80%	0.87%	0.65	26	22	17	11	6.51%
Τρίμηνα Quarters	FTSE MIB					ΓΕΝΙΚΟΣ ΔΕΙΚΤΗΣ ΧΡΗΜΑΤΙΣΤΗΡΙΟΥ ΑΘΗΝΩΝ - ATHEX COMPOSITE INDEX				
	Συνεδριάσεις Trading sessions		Δ%	Μεταβλητότητα (SD) Volatility	Συντελεστής Συσχέτισης με Γεν. Δείκτη Correlation with ATHEX Composite Index	Συνεδριάσεις - Trading sessions				Δ%
	Ανοδικές Positive	Καθοδικές Negative				Ανοδικές Positive	Κοινά ανοδικές με OBX Positive sessions in common with OBX	Καθοδικές Negative	Κοινά καθοδικές με OBX Negative in common with OBX	
2014:4	29	36	-9.00%	1.84%	0.47	31	17	35	23	-22.17%
2015:1	35	26	21.80%	1.43%	0.39	27	19	33	17	-6.14%
2015:2	32	27	-3.01%	1.47%	0.48	29	21	28	17	2.84%
2015:3	30	36	-5.19%	2.11%	0.40	21	13	22	16	-17.97%
2015:4	26	36	0.58%	1.27%	0.16	29	11	34	19	-3.49%
2016:1	27	33	-15.41%	2.41%	0.61	30	19	30	22	-8.59%
2016:2	31	32	-10.59%	2.47%	0.64	30	17	31	18	-6.06%
1/7/2016- 31/8/2016	26	17	4.60%	1.46%	0.61	26	21	17	12	6.51%

Ανοδικές/Καθοδικές συνεδριάσεις, Μεταβλητότητα και Συντελεστές Συσχέτισης ξένων χρηματιστηριακών δεικτών με Γενικό Δείκτη Posit./Neg. Trading Sessions, Volatility and Correlation Co-Efficients of major foreign indices with the ATHEX Composite index

Τρίμηνα Quarters	S&P500				Συντελεστής Συσχέτισης με Γεν. Δείκτη Correlation with ATHEX Composite Index	ΓΕΝΙΚΟΣ ΔΕΙΚΤΗΣ ΧΡΗΜΑΤΙΣΤΗΡΙΟΥ ΑΘΗΝΩΝ - ATHEX COMPOSITE INDEX				Δ%
	Συνεδριάσεις Trading sessions		Δ%	Μεταβλητότητα (SD) Volatility		Συνεδριάσεις - Trading sessions			Δ%	
	Ανοδικές Positive	Καθοδικές Negative				Ανοδικές Positive	Κοινά ανοδικές με S&P500 Positive sessions in common with S&P500	Καθοδικές Negative		
2014:4	38	26	4.39%	0.88%	0.22	31	20	35	16	-22.17%
2015:1	26	33	0.44%	0.87%	0.29	27	12	33	18	-6.14%
2015:2	29	27	-1.11%	0.67%	0.24	29	19	28	16	2.84%
2015:3	30	34	-6.94%	1.30%	0.28	21	12	22	16	-17.97%
2015:4	30	31	6.45%	0.94%	0.24	29	17	34	19	-3.49%
2016:1	32	25	0.77%	1.21%	0.37	30	18	30	15	-8.59%
2016:2	23	19	1.90%	0.77%	0.52	30	11	31	12	-6.06%
1/7/2016- 31/8/2016	22	20	3.43%	0.41%	0.43	26	17	17	11	6.51%

Τρίμηνα Quarters	DJI				Συντελεστής Συσχέτισης με Γεν. Δείκτη Correlation with ATHEX Composite Index	ΓΕΝΙΚΟΣ ΔΕΙΚΤΗΣ ΧΡΗΜΑΤΙΣΤΗΡΙΟΥ ΑΘΗΝΩΝ - ATHEX COMPOSITE INDEX				Δ%
	Συνεδριάσεις Trading sessions		Δ%	Μεταβλητότητα (SD) Volatility		Συνεδριάσεις - Trading sessions			Δ%	
	Ανοδικές Positive	Καθοδικές Negative				Ανοδικές Positive	Κοινά ανοδικές με FTSE- 100 Positive sessions in common with DJI	Καθοδικές Negative		
2014:4	37	28	4.58%	0.85%	0.24	31	21	35	18	-22.17%
2015:1	28	30	-11.70%	2.11%	0.21	27	13	33	17	-6.14%
2015:2	28	28	10.96%	1.31%	0.16	29	17	28	15	2.84%
2015:3	27	37	-7.58%	1.26%	0.28	21	12	22	17	-17.97%
2015:4	32	29	7.00%	0.91%	0.24	29	18	34	18	-3.49%
2016:1	33	25	0.46%	1.18%	0.35	30	19	30	15	-8.59%
2016:2	33	29	1.38%	0.82%	0.46	30	16	31	15	-6.06%
1/7/2016- 31/8/2016	20	22	2.63%	0.40%	0.43	26	15	17	11	6.51%

Τρίμηνα Quarters	ΝΙΚΚΕΙ-225				Συντελεστής Συσχέτισης με Γεν. Δείκτη Correlation with ATHEX Composite Index	ΓΕΝΙΚΟΣ ΔΕΙΚΤΗΣ ΧΡΗΜΑΤΙΣΤΗΡΙΟΥ ΑΘΗΝΩΝ - ATHEX COMPOSITE INDEX				Δ%
	Συνεδριάσεις Trading sessions		Δ%	Μεταβλητότητα (SD) Volatility		Συνεδριάσεις - Trading sessions			Δ%	
	Ανοδικές Positive	Καθοδικές Negative				Ανοδικές Positive	Κοινά ανοδικές με ΝΙΚΚΕΙ- 225 Positive sessions in common with ΝΙΚΚΕΙ-225	Καθοδικές Negative		
2014:4	37	24	7.90%	1.56%	0.06	31	20	35	16	-22.17%
2015:1	21	18	10.06%	0.88%	0.03	27	9	33	11	-6.14%
2015:2	32	23	5.36%	0.93%	0.14	29	17	28	12	2.84%
2015:3	31	31	-14.07%	1.91%	0.12	21	14	22	16	-17.97%
2015:4	35	23	9.46%	1.13%	0.20	29	18	34	15	-3.49%
2016:1	23	34	-11.95%	2.23%	0.47	30	19	30	23	-8.59%
2016:2	34	26	-7.06%	1.91%	0.56	30	22	31	20	-6.06%
1/7/2016- 31/8/2016	22	19	8.42%	1.28%	0.29	26	14	17	8	6.51%

Τρίμηνα Quarters	HANGSENG				Συντελεστής Συσχέτισης με Γεν. Δείκτη Correlation with ATHEX Composite Index	ΓΕΝΙΚΟΣ ΔΕΙΚΤΗΣ ΧΡΗΜΑΤΙΣΤΗΡΙΟΥ ΑΘΗΝΩΝ - ATHEX COMPOSITE INDEX				Δ%
	Συνεδριάσεις Trading sessions		Δ%	Μεταβλητότητα (SD) Volatility		Συνεδριάσεις - Trading sessions			Δ%	
	Ανοδικές Positive	Καθοδικές Negative				Ανοδικές Positive	Κοινά ανοδικές με HANGSENG Positive sessions in common with HANGSENG	Καθοδικές Negative		
2014:4	33	31	2.93%	1.02%	0.16	31	17	35	17	-22.17%
2015:1	33	26	5.49%	0.69%	0.09	27	15	33	15	-6.14%
2015:2	30	27	5.42%	1.24%	0.08	29	15	28	13	2.84%
2015:3	25	38	-20.59%	1.77%	0.29	21	9	22	16	-17.97%
2015:4	25	36	5.12%	1.15%	0.26	29	14	34	22	-3.49%
2016:1	25	32	-5.19%	1.67%	0.46	30	15	30	17	-8.59%
2016:2	34	27	0.09%	1.17%	0.41	30	20	31	16	-6.06%
1/7/2016- 31/8/2016	26	15	10.50%	0.84%	0.18	26	17	17	7	6.51%

Συντελεστής συσχέτισης :  $\rho = \text{covariance}(x,y) / (\text{sd}(x) * \text{sd}(y))$

όπου :

$\text{sd}(x)$ : τυπική απόκλιση του  $x$  (π.χ. ο Γενικός Δείκτης) και  $\text{sd}(y)$ : είναι η τυπική απόκλιση του συγκρινόμενου ξένου δείκτη  
 $\text{covariance}$  (συνδιακύμανση) =  $\sum ((x-\mu_x)(y-\mu_y)) / \text{αριθμός παρατηρήσεων}$

Σημειώνεται πως  $x$ =ημερήσια ποσοστιαία μεταβολή



11. Πίνακας συντελεστών συσχέτισης μεταξύ των κυριότερων ξένων χρηματιστηριακών δεικτών (01/07/2016 -31/08/2016)  
 Table of correlation co-efficients data between the major foreign exchanges indices (01/07/2016 -31/08/2016)

	ΓΔ	FTSE-100	DAX	CAC-40	IBEX-35	BEL-20	AEX	PSI-20	FTSE MIB	SP-500	DJI	NIKKEI 225	HANGSENG
ΓΔ	1.000												
FTSE-100	0.357	1.000											
DAX	0.511	0.621	1.000										
CAC-40	0.605	0.669	0.941	1.000									
IBEX-35	0.694	0.611	0.858	0.919	1.000								
BEL-20	0.672	0.637	0.842	0.884	0.892	1.000							
AEX	0.569	0.743	0.894	0.914	0.886	0.931	1.000						
PSI-20	0.654	0.577	0.809	0.818	0.828	0.802	0.787	1.000					
FTSE MIB	0.614	0.540	0.796	0.858	0.905	0.879	0.855	0.700	1.000				
SP-500	0.431	0.312	0.514	0.528	0.497	0.581	0.504	0.434	0.537	1.000			
DJI	0.427	0.320	0.488	0.524	0.483	0.544	0.483	0.385	0.521	0.948	1.000		
NIKKEI 225	0.293	0.223	0.259	0.322	0.345	0.179	0.219	0.426	0.205	0.025	0.124	1.000	
HANGSENG	0.185	0.225	0.403	0.424	0.375	0.180	0.332	0.356	0.238	0.085	0.137	0.369	1.000

12. Διαγράμματα συσχέτισης των κυριότερων ξένων χρηματιστηριακών δεικτών με Γενικό Δείκτη για την περίοδο 31/08/15-31/08/16  
 Correlation charts between major foreign exchanges indices with the ATHEX Composite Index for the period 31/08/15-31/08/16

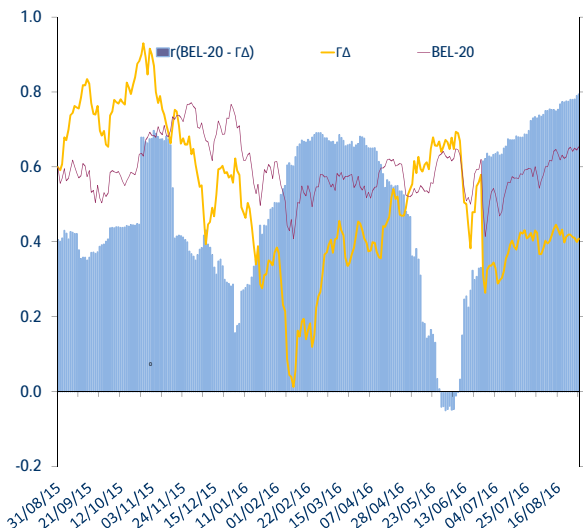
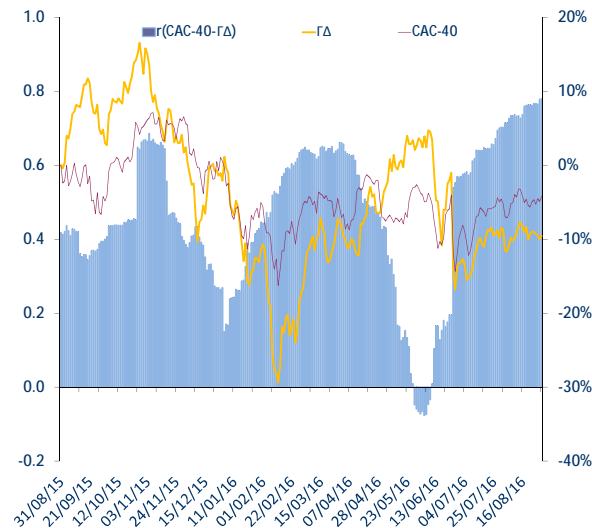
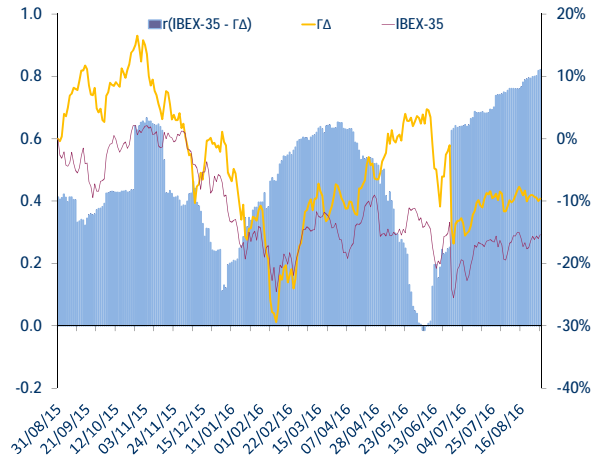
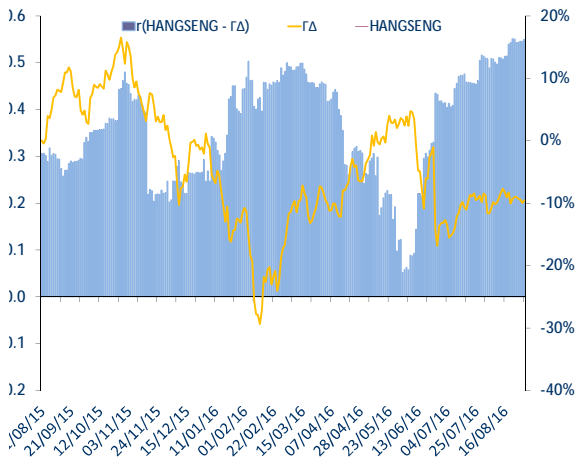
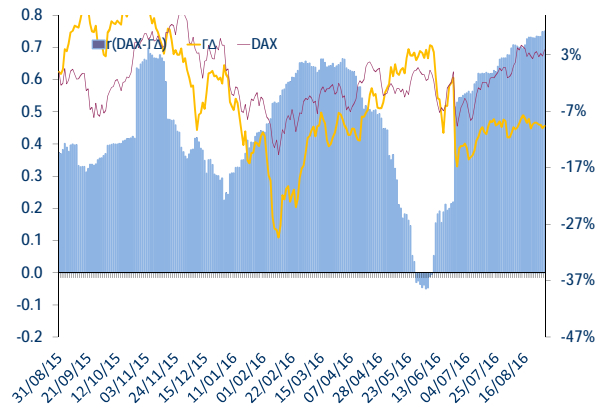
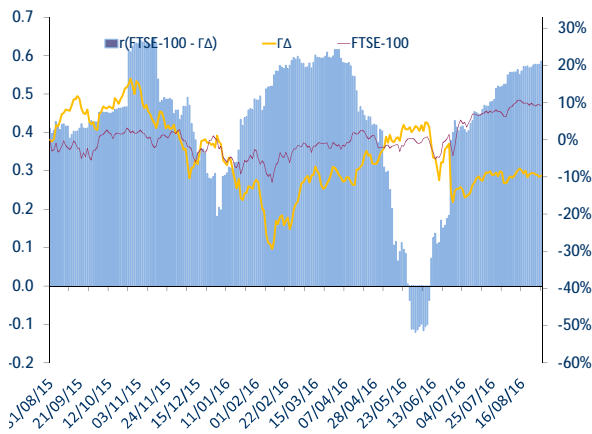

12. Διαγράμματα συσχέτισης των κυριότερων ξένων χρηματιστηριακών δεικτών με Γενικό Δείκτη για την περίοδο 31/08/15-31/08/16  
 Correlation charts between major foreign exchanges indices with the ATHEX Composite Index for the period 31/08/15-31/08/16

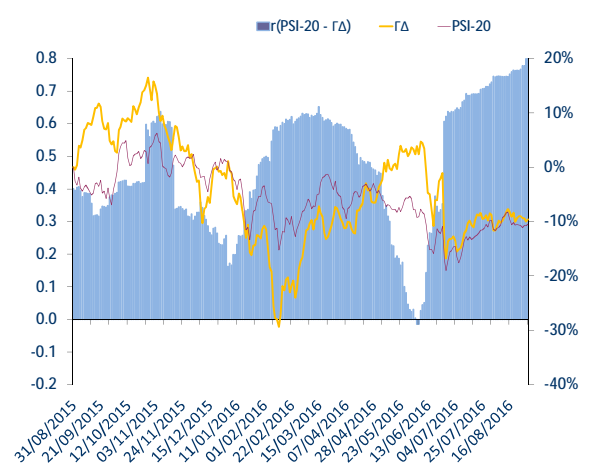
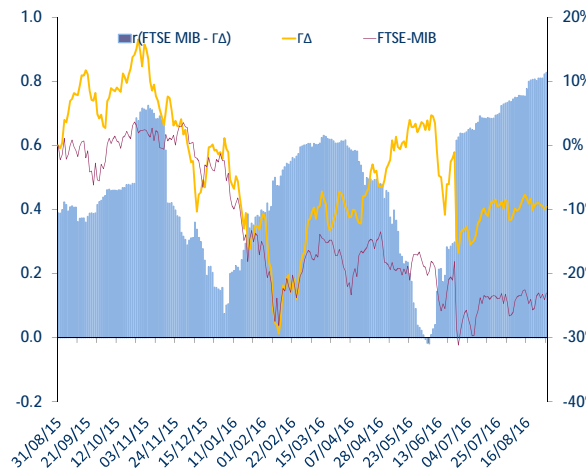
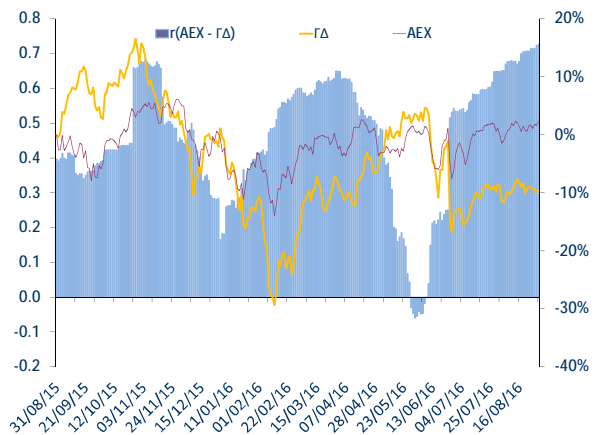
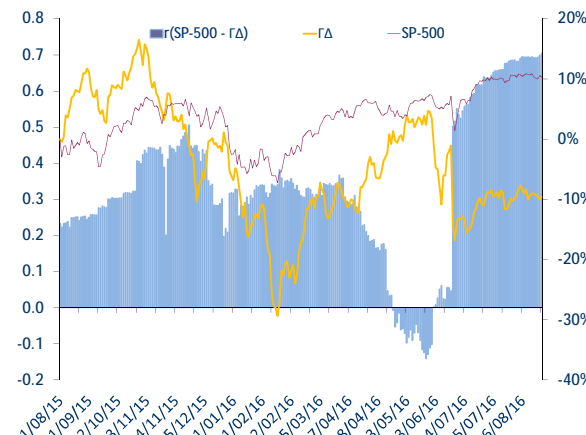
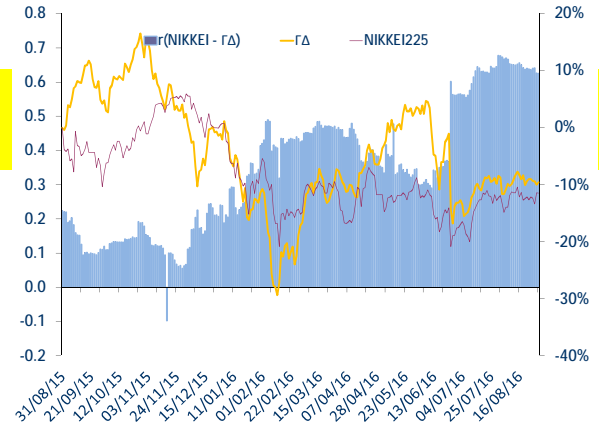
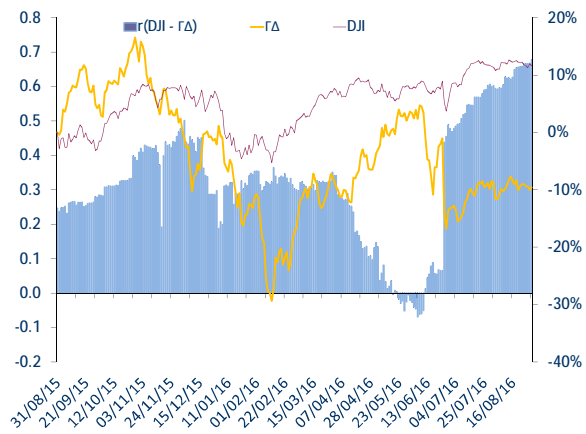

12. Διαγράμματα συσχέτισης των κυριότερων ξένων χρηματιστηριακών δεικτών με Γενικό Δείκτη για την περίοδο 31/08/15-31/08/16  
Correlation charts between major foreign exchanges indices with the ATHEX Composite Index for the period 31/08/15-31/08/16

ΜΕΤΑΒΟΛΕΣ ΠΕΡΙΟΔΟΥ 31/08/15 - 31/08/16 Changes 31/08/15 - 31/08/16	
ΓΔ (Ελλάδα)	-7.5%
FTSE-100 (Ην. Βασίλειο)	8.5%
DAX (Γερμανία)	3.2%
CAC-40 (Γαλλία)	-4.6%
IBEX-35 (Ισπανία)	-15.0%
BEL-20 (Βέλγιο)	2.6%
AEX (Ολλανδία)	2.1%
PSI-20 (Πορτογαλία)	-10.4%
FTSE MIB (Ιταλία)	-22.8%
SP-500 (ΗΠΑ)	10.1%
DJI (ΗΠΑ)	11.3%
NIKKEI225 (Ιαπωνία)	-10.6%
HANGSENG (Χονγκ-Κονγκ)	6.0%

Όλοι οι δείκτες απεικονίζονται ως % μεταβολές ως προς μια κοινή ημερομηνίας βάσης 31/08/2016  
Το ραβδόγραμμα απεικονίζει τον συντελεστή συσχέτισης (r) μεταξύ του ΓΔ και αντίστοιχου δείκτη ξένου χρηματιστηρίου, όπως αυτός υπολογίζεται διαχρονικά από κυλιόμενο δείγμα 60 παρατηρήσεων (συνεδριάσεις) το οποίο καλύπτει περίπου ένα ημερολογιακό τρίμηνο.



**ATHEXGROUP**  
*Όμιλος Χρηματιστηρίου Αθηνών*

Λεωφ. Αθηνών 110 104 42 Αθήνα  
110, Athinon Ave. GR 104 42 Athens  
tel. (+30)210-33.66.800, fax (+30)210-33.66.101  
[www.athexgroup.gr](http://www.athexgroup.gr)