



ATHEXGROUP
Athens Exchange Group

“

2016

μηνιαιο στατιστικο δελτιο χρηματιστηριακες εξελιξεις
monthly statistical bulletin exchange developments

μαρτιος/march 2016

”



ATHEXGROUP
Όμιλος Χρηματιστηρίου Αθηνών

Σελίδα
Page

Διάγ/μα
Πίνακας



ATHEXGROUP
Athens Exchange Group

Περιεχόμενα

Εξελίξεις μηνός Μαρτίου 2016

1-2

3

CONTENTS

Developments in March 2016

1. Αγορές και Δείκτες

1. Markets & Indices

Βασικοί Δείκτες Αγοράς Μετοχών Χρηματιστηρίου Αθηνών

4

ATHEX Main Stock Market Indices

Διάγραμμα Γ.Δ. Τιμών & Αξίας Συναλλαγών Χρεογράφων

4

1

Composite Share Price Index Chart & Securities Value of Transactions Chart

Λοιποί Δείκτες Μετοχών Χρηματιστηρίου Αθηνών

5

ATHEX Other Market Indices

Κλαδικοί Δείκτες Μετοχών Χρηματιστηρίου Αθηνών

6

ATHEX Sector Market Indices

Χρηματιστηριακή Αξία

7

Market Capitalisation

Διάγραμματα Χρηματιστηριακής Αξίας

7

2

Market Capitalisation Charts

Αξία Συναλλαγών

8

Transactions Value

Διάγραμματα Αξίας Συναλλαγών

8

3

Transactions Charts Value

Συναλλαγές μηνός Μαρτίου 2016

9

March 2016 Transactions

2. Ανάλυση Συναλλακτικής Δραστηριότητας

2. Transactional Activity Analysis

Στοιχεία Μέσης Ημερήσιας Αξίας Συναλλαγών μετοχών ανά κατηγορία διαπραγμάτευσης

10-11

Average daily stocks value of transactions data per trading category

Στοιχεία Μέσης Ημερήσιας Αξίας Συναλλαγών μετοχών ανά δείκτη κατηγορίας Μεγάλης Κεφαλαιοποίησης

12-13

Average daily stocks value of transactions data per index of Big Cap category

3. Μηνιαία Ρευστότητα

3. Monthly Liquidity

Μηνιαίοι Μέσοι Όροι Spread

14

4

Monthly average Spread

Μηνιαία μέση Κυκλοφοριακή Ταχύτητα

15

5-6

Monthly average Velocity

Μηνιαία ιστορική Μεταβλητότητα

16

7-8

Monthly historical Volatility

Ομόλογα Διαπραγματεύσιμα με την Μέθοδο Εκφώνησης - Αντιφώνησης

17

Bonds Traded with the Open Outcry Method

Σημειώσεις Ομολόγων

17

Bonds Notes

Ομόλογα Διαπραγματεύσιμα στην Α.Α.Σ.Ε.

18

Bonds traded in Fixed Income Securities Market

Επεξήγηση Πινάκων

19

Explanation of Tables

Μηνιαία Στοιχεία Μετοχών

20-31

Monthly Stocks Data

Σημειώσεις Μετοχών

32

Stocks Notes

Σταθμισμένο P/E των επιμέρους κλάδων και συνόλου αγοράς

33-34

Sectoral and composite weighted P/E ratio

Σταθμισμένο D.Y. των επιμέρους κλάδων και συνόλου αγοράς

35-36

Sectoral and composite weighted D.Y. ratio

Οι 10 μετοχές με τα μεγαλύτερα και μικρότερα P/E

27

10 stocks with the highest and the lowest P/E ratio

Μετοχές με τις μεγαλύτερες και τις μικρότερες Μερισματαποδόσεις στο Χρηματιστήριο Αθηνών

37

Stocks with the Highest and Lowest Dividend Yields in the Athex Exchange

Τα 10 χρεόγραφα με τις μεγαλύτερες και μικρότερες μεταβολές τιμής

37

10 securities with the highest and the lowest price changes

Τα 10 χρεόγραφα με την μεγαλύτερη Αξία Συναλλαγών

38

10 securities with the highest Transactions Value

Οι 10 μετοχές με την μεγαλύτερη Εμπορευσιμότητα

38

10 stocks with the highest Marketability

Οι 10 μεγαλύτερες εταιρείες με βάση την Χρηματιστηριακή τους Αξία κατά την 31/03/2016

38

10 biggest companies based on their Market Capitalisation on 31/03/2016

Αποκοπές Μεριμάτων

39

Dividends

Μεταβολές Μετοχικού Κεφαλαίου

40

Share Capital Changes

Δικαιώματα μετοχών

41

Stocks Rights

Αριθμός Εισηγμένων Ομολογιακών Δανείων, Εταιριών & Μετοχικών Εκδόσεων	42		Number of Listed Bonds, Companies and Stock Issues
Διάγραμμα αριθμού Εισηγμένων Εταιριών & Μετοχικών Εκδόσεων	42	9	Number of Listed Companies and Stock Issues chart
5. Σύγκριση Γ.Δ. με δείκτες ξένων χρηματιστηρίων		4. Comparison Composite Index to foreign exchange	
Κυριότεροι ευρωπαϊκοί χρηματιστηριακοί Δείκτες	43		Major european stock exchanges Indices
Διάγραμμα σωρευτικών μεταβολών	43	10	Cumulative changes chart
Στοιχεία συντελεστών συσχέτισης των κυριότερων ξένων χρηματιστηριακών δεικτών με Γ.Δ.	44-46		Correlation co-efficients data between major foreign exchanges indices with the Composite index
Πίνακας συντελεστών συσχέτισης των κυριότερων ξένων χρηματιστηριακών δεικτών με Γ.Δ. 01/01/2016-31/03/2016	47	11	Table of correlation co-efficients data between the major foreign exchanges indices with the Composite index 01/01/2016-31/03/2016
Διαγράμματα συσχέτισης των κυριότερων ξένων χρηματιστηριακών δεικτών με Γ.Δ. 31/03/2015-31/03/2016	48-50	12	Correlation charts between major foreign exchanges indices with the Composite index for the period 31/03/2015-31/03/2016

Η εταιρεία Ελληνικά Χρηματιστήρια-Χρηματιστήριο Αθηνών ΑΝΩΝΥΜΗ ΕΤΑΙΡΕΙΑ ΣΥΜΜΕΤΟΧΩΝ καταβάλλει κάθε δυνατή προσπάθεια ώστε να διασφαλίσει ότι οι πληροφορίες και τα λοιπά στοιχεία που εμφανίζονται στο Μηνιαίο Στατιστικό Δελτίο είναι ορθά και πλήρη αλλά δεν έχει καμία ευθύνη για ενδεχόμενο λάθος ή παράλειψη στοιχείων και / ή ευθύνη σχετικά με την ακρίβεια, αξιοπιστία, επικαιροποίηση και πληρότητα των παραπάνω πληροφοριών και στοιχείων ή ευθύνη προερχόμενη άμεσα ή έμμεσα από την χρήση των παραπάνω πληροφοριών.

Η Εταιρία δεν έχει καμία ευθύνη για την ακρίβεια των στοιχείων που περιλαμβάνονται στις ανακοινώσεις των εισηγμένων εταιριών. Πιθανές προσβολές δικαιωμάτων τρίτων από το περιεχόμενο των ανακοινώσεων συνιστούν αποκλειστική ευθύνη του αποστολέα των ανακοινώσεων.

Όλα τα αναγραφόμενα στο Μ.Σ.Δ. στοιχεία παρέχονται μόνο για τους σκοπούς της πληροφόρησης και δεν συνιστούν παροχή επενδυτικών συμβουλών ή πρόσκληση για επένδυση σε κινητές αξίες που διαπραγματεύονται στο Χρηματιστήριο.

Αναγνωρίζεται και συμφωνείται ότι όλα τα δικαιώματα επί των πληροφοριών που εμφανίζονται στο ΜΣΔ αποτελούν κυριότητα της εταιρείας και οποιοδήποτε άλλο δικαίωμα συμπεριλαμβανομένου του δικαιώματος πνευματικής ιδιοκτησίας σήματος κ.λ.π ανήκουν στην εταιρεία.

Hellenic Exchanges-Athens Stock Exchange S.A endeavours to ensure that the data and other material ("Information") presented on the Monthly Statistical Bulletin are accurate and complete, but it is not liable for any errors or omissions of data or /and for the accuracy, credibility, updating and completeness of the aforesaid information nor it has any liability arising directly or indirectly from the use of the above Information.

The Company is not liable for the accuracy of the data included in listed companies' announcements. Only the sender of such an announcement is fully and solely liable for any infringement of third party's rights from the content of such announcement. All contents of the Monthly Statistical Bulletin List are provided only for information purposes and do not constitute investment advice or solicitation to invest in securities or other products listed for trading on the company.

You acknowledge and agree that the Company is the owner of any property rights related to any Information appearing on the Monthly Statistical Bulletin including intellectual property rights copyright, trademarks, etc.

ΕΚΔΟΤΗΣ : ΕΛΛΗΝΙΚΑ ΧΡΗΜΑΤΙΣΤΗΡΙΑ - ΧΡΗΜΑΤΙΣΤΗΡΙΟ ΑΘΗΝΩΝ
ΑΝΩΝΥΜΗ ΕΤΑΙΡΕΙΑ ΣΥΜΜΕΤΟΧΩΝ

Υπεύθυνο Τμήμα : Τμήμα Ανάλυσης Αγορών

Λεωφόρος Αθηνών 110, 10442 Αθήνα, Τηλ.: (210) 33.66.259, Fax: (210) 33.66.666
www.helex.gr

PUBLISHER :HELLENIC EXCHANGES - ATHENS STOCK EXCHANGE S.A

Dpt in Charge : Market Analysis Department

110, Athinon Ave., 104 42 Athens, Greece, Tel.: (210) 33.66.259, Fax: (210) 33.66.666
www.helex.gr

Τον Μάρτιο ο **Γενικός Δείκτης του Χρηματιστηρίου Αθηνών** έκλεισε στις 577,12 μονάδες σημειώνοντας άνοδο της τάξεως του 11,69% σε σύγκριση με το κλείσιμο του προηγούμενου μήνα. Η ανώτατη τιμή του Μαρτίου ήταν 584,95 μονάδες, καταγράφηκε κατά την διάρκεια της συνεδρίασης της 30/03/2016, η κατώτατη τιμή του μήνα ήταν 508,76 μονάδες και καταγράφηκε κατά την διάρκεια της συνεδρίασης της 01/03/2016.

Ο δείκτης FTSE/XA Large Cap, έκλεισε στις 159,92 μονάδες σημειώνοντας πτώση άνοδο 14.18% σε σχέση με τον προηγούμενο μήνα που έκλεισε στις 140,06 μονάδες ενώ σε σχέση με τον αντίστοιχο Μάρτιο του 2015 που είχε κλείσει στις 230,00 μονάδες, σημείωσε πτώση 30,47%. Ο δείκτης FTSE/X.A Mid Cap, έκλεισε στις 619,83 μονάδες σημειώνοντας άνοδο 8,44% σε σχέση με τον προηγούμενο μήνα που έκλεισε στις 571,57 μονάδες ενώ σε σχέση με τον αντίστοιχο Μάρτιο του 2015 που είχε κλείσει στις 799,04 μονάδες, σημείωσε πτώση 22,43%. Αντίστοιχα ο δείκτης FTSE/X.A Mid & Small Cap **Θεμελιωδών μεγεθών** έκλεισε στις 1121.52 μονάδες σημειώνοντας άνοδο 0,13% σε σχέση με τον προηγούμενο μήνα που είχε κλείσει στις 1120.08 μονάδες ενώ σε σχέση με τον αντίστοιχο Μάρτιο του 2016 που είχε κλείσει στις 1163.46 μονάδες σημείωσε πτώση 3,60%.

Η **μηνιαία αξία συναλλαγών** έφτασε το ύψος των 1602,28 εκ. ευρώ. σε σχέση με τον Φεβρουάριο που ήταν στο επίπεδο των 1275,58 εκ. ευρώ, σημείωσε άνοδο 25,61% ενώ σε σχέση με τον αντίστοιχο Μάρτιο του 2015 που βρισκόταν στα 1875,72 εκ. ευρώ σημείωσε πτώση κατά 14,58%.

Η **μέση ημερήσια συναλλακτική κίνηση** έφτασε τα 80,11 εκ. ευρώ έναντι 60,74 εκ. ευρώ του Φεβρουαρίου και των 89,32 εκ. ευρώ του Μαρτίου 2015. Ο **μέσος ημερήσιος αριθμός πράξεων** έφτασε τις 25714 έναντι 25499 του Φεβρουαρίου και των 29983 σε σχέση με τον Μάρτιο του 2015.

Η **χρηματιστηριακή αξία** των μετοχών στην τελευταία ημέρα διαπραγμάτευσής τους έφτασε τα 41239,27 εκ. ευρώ έναντι 37310,86 εκ. ευρώ του Φεβρουαρίου παρουσιάζοντας άνοδο 10,53% ενώ σε σχέση με τον Μάρτιο 2015 που είχε φτάσει στο επίπεδο των 45296,13 εκ. ευρώ σημείωσε μείωση κατά 8,96%.

Από τα **χρεόγραφα που κινήθηκαν περισσότερο** σε αξία τον μήνα Μάρτιο ξεχώρισαν οι: ALPHA ΤΡΑΠΕΖΑ (ΚΟ), ΤΡΑΠΕΖΑ EUROBANK ERGASIAS (ΚΟ), ΕΘΝΙΚΗ ΤΡΑΠΕΖΑ (ΚΟ), ΟΤΕ (ΚΟ) και ΤΡΑΠΕΖΑ ΠΕΙΡΑΙΩΣ (ΚΟ).

In March, the ATHEX Composite Share Price Index closed at 577.12 units and compared to last month's closing price was decreased by 11.69%. During the month of March the highest price which was 584.95 units was recorded during the session of March 30, 2016 while the lowest price which was 508.76 units as recorded during the session of March 01, 2015.

The FTSE/ATHEX Large Cap Index closed at 159.52 units, marking an increase of 14.18% compared to the previous month's closing price which was 140.06 units and a decrease of 30.47% compared to March 2015 closing price that was 230.00 units. The FTSE/X.A Mid Cap Index closed at 619.83 units, marking an increase of 8.44% compared to the previous month's closing price which was 571.57 units and an decrease of 22.43% compared to March 2015 closing price that was 799.04 units. The FTSE/X.A Mid & Small Cap Factor-Weighted Index closed at 1121.52 units, recording an increase of 0.13% compared to the previous month's closing price which was 1120.08 and a decrease of 3.60% compared to March 2015 closing price that was 1163.46 units.

The monthly value of transactions reached 1602.28 million euros, recording an increase of 25.61% compared to 1421.86 million euros recorded in January and a decrease of 14.58% compared to March 2015 (1875.72 m €).

The average daily value of transactions amounted to 80.11 million euros versus 60.74 million in February and 89.32 million euros compared to March 2015. The average daily number of trades reached 25714 versus 25499 in February and 29983 compared to March 2015.

The market capitalisation of shares during their last trading day amounted to 41239.27 million euros and compared to February's figure which was 37310.86 million euros marks an increase of 10.53%. Compared to March 2015 capitalisation recorded at 45296.13 million signalling a decrease of 8.96%.

Also, the most active securities in March were the following: ALPHA BANK (CR), EUROBANK ERGASIAS (CR), NATIONAL BANK (CR), OTE (CR) and PIRAEUS BANK (CR).

1.1 ΒΑΣΙΚΟΙ ΔΕΙΚΤΕΣ ΑΓΟΡΑΣ ΜΕΤΟΧΩΝ ΕΛΛΗΝΙΚΑ ΧΡΗΜΑΤΙΣΤΗΡΙΑ - ΧΡΗΜΑΤΙΣΤΗΡΙΟ ΑΘΗΝΩΝ ΑΝΩΝΥΜΗ ΕΤΑΙΡΕΙΑ ΣΥΜΜΕΤΟΧΩΝ - HELLENIC EXCHANGES - ATHENS STOCK EXCHANGE MARKET INDICES *

Βάση Δείκτη FTSE/XA Large Cap-FTSE/ATHEX Large Cap Index Base: 23.09.1997 = 1000 Μονάδες - Units,
 Βάση Δείκτη FTSE/X.A - Χ.Α.Κ Τραπεζικός Δείκτης -FTSE/ATHEX - CSE Banking Index Base: 31.10.2008 = 2000 Μονάδες - Units
 Βάση Δείκτη Τιμών Μεσαίας & Μικρής Κεφαλαιοποίησης - Athex Mid & SmallCap Category Price Index Index Base: 28.11.2008 = 5000 Μονάδες - Units
 Βάση Δείκτη FTSE/XA MID CAP-FTSE/ATHEX MID CAP Index Base: 08.12.1999 = 1000 Μονάδες - Units, Βάση Δείκτη FTSE/XA SmallCap -FTSE/ATHEX SmallCap Index Base: 31.05.2001,
 Βάση Δείκτη FTSE/XA ΔΕΙΚΤΗΣ ΑΓΟΡΑΣ-FTSE/ATHEX MARKET INDEX Index Base: 31.12.2002 = 2000 Μονάδες - Units, Βάση Δείκτη FTSE MED 100 - FTSE MED 100 Index Base:19.06.2003=5000 Μονάδες - Units,
 Βάση Δείκτη FTSE/XA Διεθνούς Δραστηριοποίησης-FTSE/ATHEX Global Traders Index Plus Plus Index Base: 03.12.2012 = 1000 Μονάδες - Units, Βάση Δείκτη FTSE/X.A. Διεθνούς Δραστηριοποίησης - FTSE/ATHEX Global Traders Index Index Base: 03.12.2012 = 1000 Μονάδες - Units,

Βάση Δείκτη GT - 30 Price Index : 31.12.2005 = 1000 Μονάδες - Units, Βάση Δείκτη FTSE/XA Mid & Small Cap Θεμελιωδών μεγεθών-FTSE/ATHEX Mid & Small Cap Factor-Weighted: Index Base 29.10.2012= 1000 Μονάδες-Units, Βάση Δείκτη ΕΛΛΗΝΙΚΟΣ ΔΕΙΚΤΗΣ MID

Μήνας Months	Γενικός Δείκτης Composite Index			FTSE/X.A. Large Cap - FTSE/Athex Large Cap	FTSE/X.A. Mid Cap - FTSE/Athex Mid Cap	FTSE/X.A.- Χ.Α.Κ. Τραπεζικός Δείκτης - FTSE/Athex - CSE Banking Index	ΕΛΛΗΝΙΚΟΣ ΔΕΙΚΤΗΣ MID & SMALL CAP - HELLENIC MID & SMALL CAP INDEX	FTSE/X.A. Διεθνούς Δραστηριοποίησης Plus - FTSE/ATHEX Global Traders Index Plus	FTSE/X.A. Διεθνούς Δραστηριοποίησης - FTSE/ATHEX Global Traders Index	FTSE/X.A Mid & Small Cap Θεμελιωδών μεγεθών	GT-30 Δείκτης Τιμών GT-30 Price Index	Δείκτης Τιμών Μεσαίας & Μικρής Κεφαλαιοποίησης Χ.Α ATHEX Mid & SmallCap Price Index	FTSE/X.A. Δείκτης Αγοράς - FTSE/Athex Market Index
	Κλείσιμο Last	Κατώτερη Έτους Year Low	Ανώτερη Έτους Year High										
2015 Μάρ. - Mar.	775.46	708.61	945.81	230.00	799.04	425.67	797.43	1,427.38	1,470.22	1,163.46	621.50	2,460.93	557.16
Απρ. - Apr.	822.88	691.43	945.81	245.27	809.48	492.86	825.60	1,485.06	1,527.41	1,235.35	609.46	2,333.02	592.64
Μάιος - May	825.38	691.43	945.81	249.66	910.83	524.71	830.39	1,508.45	1,517.67	1,231.50	621.05	2,420.87	605.94
Ιούν.-Jun.	797.52	651.78	945.81	241.22	923.81	498.59	809.62	1,502.38	1,501.90	1,274.27	612.77	2,397.57	586.57
Αύγ. - Aug.	624.20	562.87	945.81	182.72	760.37	157.42	728.08	1,343.13	1,368.68	1,224.05	480.51	2,008.51	446.01
Σεπ. - Sep.	654.20	562.87	945.81	189.77	817.48	133.32	793.12	1,412.23	1,439.55	1,269.08	463.42	1,980.43	463.90
Οκτ. - Oct.	701.22	562.87	945.81	209.49	824.81	190.51	825.88	1,431.40	1,513.12	1,306.30	523.74	1,976.79	510.09
Νοέμ.-Nov.	634.82	562.87	945.81	187.72	761.54	43.39	772.40	1,335.53	1,476.97	1,254.89	496.21	1,688.56	457.71
Δεκ.-Dec.	631.35	557.63	945.81	183.34	816.44	44.60	715.58	1,274.61	1,426.71	1,255.57	464.22	2,171.96	449.96
Ιαν. - Jan.	552.83	519.19	631.35	153.40	679.11	31.62	667.93	1,211.23	1,330.93	1,188.66	453.32	1,949.99	376.57
Φεβ. - Feb.	516.71	420.82	631.35	140.06	571.57	25.89	629.31	1,117.19	1,288.57	1,120.08	457.36	1,912.47	342.80
2016 Μάρ. - Mar.	577.12	420.82	631.35	159.92	619.83	33.80	688.61	1,224.44	1,411.87	1,121.52	502.74	1,953.47	390.64

1. Διάγραμμα Γ.Δ. Τιμών & Αξίας Συναλλαγών Χρεογράφων (Βάση Δείκτη - Index Base: 31.12.1980 = 100 Μονάδες - Units)
 Composite Price Share Index Chart & Securities' Value of Transactions Chart



1.2 ΛΟΙΠΟΙ ΔΕΙΚΤΕΣ ΜΕΤΟΧΩΝ ΕΛΛΗΝΙΚΑ ΧΡΗΜΑΤΙΣΤΗΡΙΑ - ΧΡΗΜΑΤΙΣΤΗΡΙΟ ΑΘΗΝΩΝ ΑΝΩΝΥΜΗ ΕΤΑΙΡΕΙΑ ΣΥΜΜΕΤΟΧΩΝ / HELLENIC EXCHANGES - ATHENS STOCK EXCHANGE OTHER MARKET INDICES *

Μήνας Months	FTSE/Med 100 - FTSE/Med 100	Συν. Απόδοσης Γενικού Δείκτη ΧΑ Total Return of ATHEX Composite Index	FTSE/Χ.Α. Large Cap Σ.Α. - FTSE/Athex Large Cap Total Return	FTSE/Χ.Α. Large Cap Net Σ.Α. - FTSE/ATHEX Large Cap Net Total Return	FTSE/Χ.Α. Custom Capped Σ.Α. - FTSE/ATHEX Custom Capped T.R.	FTSE/Χ.Α Mid Cap Συνολικής Απόδοσης FTSE/ATHEX Mid Cap Total Return Index	GT-30 Συνολικής Απόδοσης GT-30 Total Return Index	FTSE/Χ.Α.-Χ.ΑΚ Τραπεζικός Δείκτης Συνολικής Απόδοσης FTSE/ATHEX-CSE Banking Total Return Index
2015 Μάρ. - Mar.	5,780.70	1,136.60	313.12	931.94	832.02	1,015.97	754.18	396.94
Απρ. - Apr.	5,638.35	1,210.22	335.99	999.56	890.53	1,036.47	750.86	459.58
Μάιος - May	5,761.19	1,220.65	342.96	1,020.03	910.67	1,169.66	769.17	489.29
Ιούν.-Jun.	5,613.46	1,180.99	332.01	987.21	886.76	1,186.37	759.18	464.94
Αύγ. - Aug.	5,452.96	926.74	251.48	750.81	679.91	978.37	595.36	146.79
Σεπ. - Sep.	5,096.83	972.69	261.81	781.58	699.66	1,051.83	574.47	124.32
Οκτ. - Oct.	5,508.09	1,042.60	289.03	862.81	773.16	1,061.30	649.44	177.63
Νοέμ.-Nov.	5,599.13	943.88	257.26	773.12	678.53	972.21	615.30	42.77
Δεκ.-Dec.	5,530.30	939.41	252.89	755.50	630.87	1,003.77	575.71	43.49
Ιαν. - Jan.	5,084.92	822.58	211.60	632.14	539.17	834.92	562.20	30.83
Φεβ. - Feb.	4,858.46	768.83	193.21	577.16	501.10	702.70	567.20	24.14
2016 Μάρ. - Mar.	4,785.72	859.64	220.75	659.42	0.00	762.04	625.61	31.53

1.3 ΚΛΑΔΙΚΟΙ ΔΕΙΚΤΕΣ ΜΕΤΟΧΩΝ ΕΛΛΗΝΙΚΑ ΧΡΗΜΑΤΙΣΤΗΡΙΑ - ΧΡΗΜΑΤΙΣΤΗΡΙΟ ΑΘΗΝΩΝ ΑΝΩΝΥΜΗ ΕΤΑΙΡΕΙΑ ΣΥΜΜΕΤΟΧΩΝ / HELLENIC EXCHANGES - ATHEX STOCK EXCHANGE MARKET INDICES *

Βάση Κλαδικών Δεικτών Χρηματιστηρίου Αθηνών - Athex Sectoral Indices Base: 30.12.2005=5000

Βάση Δείκτη Όλων των Μετοχών-All Share Index Base: 04.01.1988 = 100 Μονάδες - Units

Μήνας Months	FTSE/X.A. Τράπεζες - FTSE/Athex Banks	FTSE/X.A. Χρηματοοικονομικές Υπηρεσίες - FTSE/Athex Financial Services	FTSE/X.A. Βιομηχανικά Προϊόντα & Υπηρεσίες - FTSE/Athex Industrial Goods & Services	FTSE/X.A. Εμπόριο - FTSE/Athex Retail	FTSE/X.A. Ακίνητης Περιουσίας - FTSE/Real Estate	FTSE/X.A. Προσωπικά & Οικιακά Προϊόντα - FTSE/Athex Personal & Household Goods	FTSE/X.A. Τρόφιμα & Ποτά - FTSE/Athex Food & Beverage	FTSE/X.A. Πρώτες Ύλες - FTSE/Athex Basic Resources	FTSE/X.A. Κατασκευές & Υλικά - FTSE/Athex Construction & Materials	FTSE/X.A. Πετρέλαιο & Αέριο - FTSE/Athex Oil & Gas	FTSE/X.A. Χημικά - FTSE/Athex Chemicals	FTSE/X.A. Μέσα Ενημέρωσης - FTSE/Athex Media	FTSE/X.A. Ταξίδια & Αναψυχή - FTSE/Athex Travel & Leisure	FTSE/X.A. Τεχνολογία - FTSE/Athex Technology	FTSE/X.A. Τηλ/νίες - FTSE/Athex Telecommu- nications	FTSE/X.A. Υπηρεσίες Κοινής Ωφέλειας - FTSE/Athex Utilities	FTSE/X.A. Υγεία - FTSE/Athex Health Care	Όλων των μετοχών - All Share Index
2015 Μάρ. - Mar	562.41	928.22	2,104.43	3,994.07	2,367.75	4,995.82	6,302.75	2,315.88	2,257.84	1,826.82	6,742.29	1,920.67	1,554.30	707.18	2,270.87	2,107.70	118.96	159.05
Απρ. - Apr.	651.18	1,138.93	2,100.03	3,875.10	2,224.10	4,724.48	7,152.04	2,550.60	2,397.54	2,153.08	6,546.28	1,403.57	1,454.09	730.06	2,229.58	2,189.05	122.13	168.64
Μάιος - May	693.27	1,024.98	2,108.53	3,589.59	2,537.71	4,575.45	7,482.39	2,508.53	2,210.71	2,306.94	6,787.19	1,477.44	1,588.66	726.11	2,224.08	1,996.13	119.75	173.42
Ιούν. - Jun.	658.76	929.84	2,120.13	3,491.93	2,420.48	4,025.12	7,459.52	2,468.52	2,294.04	2,313.65	6,960.30	0.00	1,414.16	721.30	2,257.11	1,992.25	119.75	168.46
Αύγ. - Aug.	207.99	817.57	1,871.18	2,747.41	2,618.64	3,907.12	6,702.59	1,938.37	1,926.16	2,368.51	6,379.68	0.00	1,286.75	593.68	2,243.34	1,705.17	95.17	126.63
Σεπ. - Sep.	176.14	921.14	2,011.37	2,658.45	2,668.77	4,132.27	7,002.25	2,001.20	2,119.32	2,816.80	6,560.28	0.00	1,462.77	624.41	2,147.00	1,947.57	97.55	130.99
Οκτ. - Oct.	251.72	972.93	2,223.29	2,675.49	2,728.08	4,624.14	7,937.43	2,124.16	2,176.17	2,868.40	6,667.11	0.00	1,451.05	608.63	2,331.43	2,109.57	107.06	142.14
Νοέμ. - Nov.	57.32	922.81	2,028.28	2,699.71	2,494.60	4,982.57	8,461.39	1,854.01	1,902.07	2,545.67	6,812.27	0.00	1,206.29	573.88	2,521.35	2,063.82	95.17	125.93
Δεκ. - Dec.	58.92	973.92	1,824.71	2,526.06	2,420.10	5,063.33	7,376.68	1,634.69	1,878.38	2,411.92	6,812.27	0.00	1,424.87	572.01	2,543.37	1,675.48	84.86	164.42
Ιαν. - Jan.	41.77	839.51	1,722.98	2,111.10	2,308.73	5,009.31	6,933.30	1,419.32	1,805.19	2,366.89	6,784.02	0.00	1,247.10	591.22	2,196.55	1,519.45	87.24	142.30
Φεβ. - Feb.	34.20	869.76	1,434.72	2,191.01	2,377.80	5,606.46	6,485.92	1,448.16	1,657.20	2,218.07	6,709.74	0.00	1,129.91	527.57	2,100.21	1,392.58	89.62	131.47
2016 Μάρ. - Mar	44.66	976.36	1,433.37	2,523.50	2,421.67	6,019.55	6,989.15	1,534.25	1,953.61	2,268.20	6,746.62	0.00	1,179.21	571.25	2,188.29	1,474.43	99.93	145.75

ΧΡΗΜΑΤΙΣΤΗΡΙΑΚΗ ΑΞΙΑ 2016 (σε Εκατομμύρια Ευρώ)
2016 MARKET CAPITALISATION (Million Euro)

ΜΗΝΑΣ MONTH	ΚΥΡΙΑ ΑΓΟΡΑ MAIN MARKET	ΧΑΜΗΛΗ ΔΙΑΣΠΟΡΑ LOW DISPERSION	ΕΠΙΤΗΡΗΣΗ SURVEILLANCE	ΠΡΟΣ ΔΙΑΓΡΑΦΗ UNDER DELETION	ΣΥΝΟΛΟ ΜΕΤΟΧΩΝ STOCKS TOTAL
31/01/2015	41,430.33	1,392.38	322.17	7.13	43,152.03
27/02/2015	49,536.11	1,606.62	316.25	6.32	51,465.30
31/03/2015	43,507.13	1,453.55	328.89	6.57	45,296.13
30/04/2015	46,266.29	1,406.40	326.06	7.23	48,005.98
29/05/2015	47,642.98	1,379.25	286.82	7.23	49,316.29
26/06/2015	46,163.77	1,457.28	280.90	5.54	47,907.49
31/07/2015	46,163.77	1,457.28	280.90	5.54	47,907.49
31/08/2015	34,374.59	1,420.97	285.46	5.54	36,086.56
30/09/2015	35,527.96	1,501.88	255.91	5.99	37,291.74
30/10/2015	38,683.59	1,498.20	245.39	5.99	40,433.18
30/11/2015	34,140.78	1,457.32	250.66	6.00	35,854.77
31/12/2015	43,674.92	2,804.32	232.43	6.00	46,717.67
29/01/2016	37,661.79	2,563.36	203.53	6.01	40,434.69
29/02/2016	34,598.48	2,564.83	141.54	6.01	37,310.86
31/03/2016	38,619.61	2,493.68	119.38	6.61	41,239.27

Σημειώσεις -Notes

-Δεν περιλαμβάνεται η Χρηματιστηριακή αξία των μετοχών σε αναστολή - The market value of suspended shares is not included.

- Η Χρηματιστηριακή αξία των μετοχών αναφέρεται στην τελευταία ημέρα διαπραγμάτευσης - The Market capitalisation refers to the last trading day

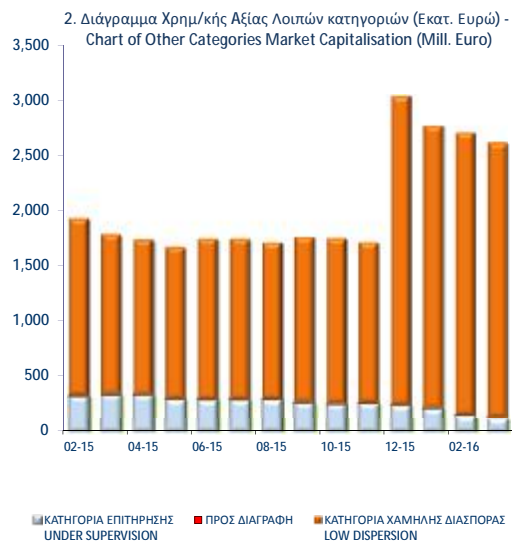
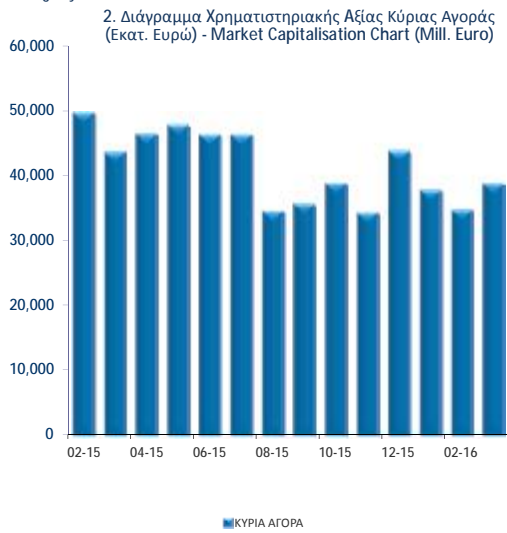

ΑΞΙΑ ΣΥΝΑΛΛΑΓΩΝ 2016 (σε Εκατομμύρια Ευρώ)
2016 TRANSACTIONS VALUE (Million Euro)

ΜΗΝΑΣ MONTH	ΑΞΙΕΣ ΣΤΑΘΕΡΟΥ ΕΙΣΟΔΗΜΑΤΟΣ BONDS	ΜΕΤΟΧΕΣ - STOCKS					ΔΙΑΠΡΑΓΜΑΤΕΥΣΙΜΑ ΑΜΟΙΒΑΙΑ ΚΕΦΑΛΑΙΑ (Δ.Α.Κ) EXCHANGE TRADED FUNDS ETFs	ΚΑΤΑΣΤΑΣΗ ΑΝΑΣΤΟΛΗΣ SUSPENSION STATUS	ΤΙΤΛΟΙ ΠΑΡΑΣΤΑΤΙΚΟΙ WARRANTS	ΓΕΝΙΚΟ ΣΥΝΟΛΟ ΟΜΟΛΟΓΩΝ & ΧΡΕΤΡΑΦΩΝ GRAND TOTAL BONDS & SECURITIES
		ΚΥΡΙΑ ΑΓΟΡΑ MAIN MARKET	ΧΑΜΗΛΗ ΔΙΑΣΠΟΡΑ LOW DISPERSION	ΕΠΙΤΗΡΗΣΗ SURVEILLANCE	ΠΡΟΣ ΔΙΑΓΡΑΦΗ UNDER DELETION					
2014	0.28	29,768.53	11.42	76.64	0.01	15.35	0.00	1,637.08	31,509.31	
2015	0.06	18,829.95	11.00	13.08	0.01	7.95	0.00	251.36	19,113.40	
Ιαν. 2016 Jan.	0.00	1,420.07	1.28	0.13	0.00	0.31	0.00	0.08	1,421.86	
Φεβ. - Feb.	0.00	1,274.01	0.94	0.12	0.00	0.43	0.00	0.09	1,275.58	
Μάρ. - Mar.	0.01	1,601.40	0.42	0.07	0.00	0.26	0.00	0.11	1,602.28	
Σύνολο 2016 Total	0.01	4,295.48	2.64	0.32	0.00	1.00	0.00	0.28	4,299.72	

Σημείωση - Note: Στην αξία Συναλλαγών των Μετοχών περιλαμβάνονται όλοι οι τύποι Πακτέτων - All Blocks Methods' Transactions Value are included

Η αξία συναλλαγών των δικαιωμάτων των μετοχών συμπεριλαμβάνεται στις κατά κατηγορία συναλλαγές-The value of rights transactions is included in the value transactions per category

Στοιχεία που δεν περιλαμβάνονται στην έκδοση - Data not included to the publication

- Ένα πακέτο συναλλαγής (αξίας 70.526,87 και όγκου 149.552 τεμαχίων) εκτελέστηκε την 1η Ιουλίου παρά το ότι το Χ.Α ήταν κλειστό τον Ιούλιο 2015 λόγω τραπεζικής αργίας.
A block trade transaction (value 70,526.87 - volume 149,552) was executed on July 1st, 2015 though the trading system was closed due to the bank holiday.

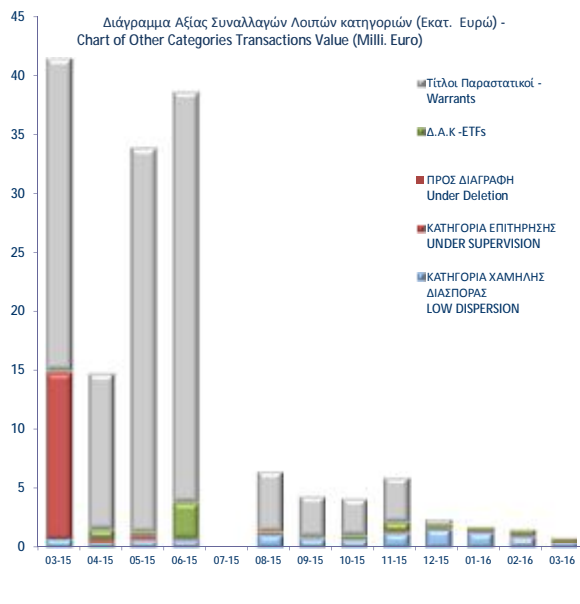
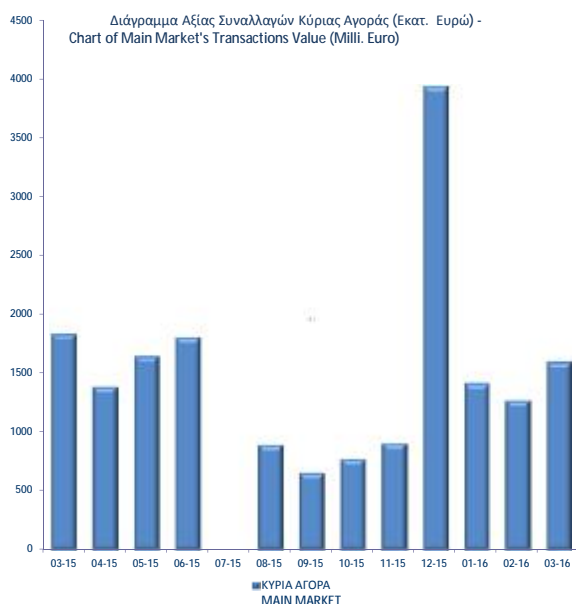

Συναλλαγές τον Μάρτιο 2016
March 2016 Transactions

Όγκος
Συναλλαγών
Transactions
Volume

Αξία Συναλλαγών
(Ευρώ - Euro)
Transactions Value

Ποσοστό
Συμμετοχής
Percentage
(%)

Συναλλαγές τον Μάρτιο 2016 March 2016 Transactions	Όγκος Συναλλαγών Transactions Volume	Αξία Συναλλαγών (Ευρώ - Euro) Transactions Value	Ποσοστό Συμμετοχής Percentage (%)
A. Δάνεια - Bonds			
Ομολογιακά Δάνεια Επιχειρήσεων (Α.Α.Σ.Ε.) - Corporate Bonds (F.I.S.M.)	27,726	10,337.89	0.00
Ομολογιακά Δάνεια Διεθνών Οργανισμών (Α.Α.Σ.Ε.)- Bonds of International Organizations (I	0	0.00	0.00
Ομολογιακά Δάνεια Ελληνικού Δημοσίου (Α.Α.Σ.Ε.)- Bonds of the Hellenic Republic (F.I.S.M.)	0	0.00	0.00
Δάνεια Απαλλοτριώσεως & Λαχειοφόρα - Expropriation & Lottery Bonds	0	0.00	0.00
Νομικών Προσώπων & Εταιριών σε Ξ.Ν. & Δρχ.-Corporation Bonds in F.X. & GRD	0	0.00	0.00
Ο.Ε.Δ. με ρήτρα ECU, USD, DEM, GBP - Government Bonds Linked to F.X.	0	0.00	0.00
Ομόλογα Ελλην. Δημ. Δραχμικά Φυσ. Τίτλοι (Α.Α.Σ.Ε.)- Govern. Bonds in GRD/ Materialized	0	0.00	0.00
Ομόλογα Ελλην. Δημ. Δραχμικά Άυλοι Τίτλοι - Govern. Bonds in GRD/ Dematerialized Titles	0	0.00	0.00
Δάνεια Οικονομικής Εξυγιάνσεως - Economic Recovery Government Bonds	0	0.00	0.00
Ετήσια Ομόλογα Κρατικών Τραπεζών - State-Owned Banks Short Term Bonds	0	0.00	0.00
Έντοκα Γραμμάτια του Ελληνικού Δημοσίου - Greek Treasury Bills	0	0.00	0.00
Σύνολο Ομολόγων Διαπραγματεύσιμα στην Α.Α.Σ.Ε. - Total of Bonds Traded in F.I.S.M. @	27,726	10,337.89	0.00
Σύνολο (εκτός Α.Α.Σ.Ε.) - Total of Bonds (F.I.S.M. excluded)	0	0.00	0.00
Σύνολο Δανείων - Total of Bonds	27,726	10,337.89	0.00
B. Μετοχές - Stocks **			
Τράπεζες-Banks	2,283,455,311	908,389,076.49	56.69
Χρηματοοικονομικές Υπηρεσίες-Financial Services	57,725,993	30,076,013.69	1.88
Ακίνητη Περιουσία - Real Estate	4,474,834	29,338,672.31	1.83
Ασφάλειες-Insurance	20,340	27,986.59	0.00
Βιομηχανικά Προϊόντα & Υπηρεσίες-Industrial Goods & Services	10,330,713	13,636,925.83	0.85
Κατασκευές & Υλικά Κατασκευών-Construction & Materials	15,991,720	49,688,942.01	3.10
Εμπόριο-Retail	2,419,995	38,262,885.56	2.39
Μέσα Ενημέρωσης-Media	67,526	4,589.50	0.00
Πετρέλαιο & Αέριο-Oil & Gas	9,722,765	64,183,678.79	4.01
Προσωπικά & Οικιακά Αγαθά-Personal & Household Goods	10,972,819	103,029,383.87	6.43
Πρώτες Ύλες-Basic Resources	4,274,946	12,781,850.23	0.80
Υπηρεσίες Κοινής Ωφέλειας-Utilities	13,286,183	39,605,809.86	2.47
Τεχνολογία-Technology	3,306,793	1,837,931.09	0.11
Τηλεπικοινωνίες-Telecommunications	20,705,440	160,407,331.92	10.01
Τρόφιμα & Ποτά-Food & Beverage	1,704,789	10,108,380.51	0.63
Υγεία-Health Care	962,266	160,791.99	0.01
Ταξίδια & Αναψυχή-Travel & Leisure	24,620,710	140,120,570.50	8.75
Χημικά-Chemicals	217,646	346,532.61	0.02
Κύρια Αγορά - Main Market	2,391,856,083	1,601,398,901.91	99.95
Χαμηλής Διασποράς - Low Dispersion	248,546	423,423.80	0.03
Κατηγορία Επιτήρησης - Under Supervision	1,513,769	71,049.96	0.00
Προς Διαγραφή - Under Deletion	126	89.14	0.00
Σύνολο Μετοχών - Total of Stocks	2,393,618,524	1,601,893,464.81	99.98
Γ. Διαπραγματεύσιμα Αμοιβαία Κεφάλαια (Δ.Α.Κ) - ETFs	167,073	258,551	0.02
Δ. Παραστατικοί Τίτλοι - Warrants	70,642,265	113,889	0.01
ΓΕΝΙΚΟ ΣΥΝΟΛΟ ΧΡΕΟΓΡΑΦΩΝ - SECURITIES GRAND TOTAL	2,464,455,588	1,602,276,241.85	100.00
Σύνολο Δικαιωμάτων - Total of Rights *	0	0.00	0.0000

* Η αξία συναλλαγών των δικαιωμάτων των μετοχών συμπεριλαμβάνεται στις κατά κατηγορία κλαδικές συναλλαγές, ενώ των τεμαχίων όχι.
The rights value of transactions is included in the sectors breakdown, while the volume is not.

@ Ο όγκος συναλλαγών που πραγματοποιήθηκε στην Α.Α.Σ.Ε. αναφέρεται σε Ευρώ και δεν συμπεριλαμβάνεται στο Γενικό Σύνολο.
The volume of transactions realized in the fixed income securities' Market is referred to Euro and is not included.

Στην Αξία Συναλλαγών των Μετοχών περιλαμβάνονται όλοι οι τύποι Πακέτων - All Blocks Methods' Transactions Value are included.

ΣΤΟΙΧΕΙΑ ΜΕΣΗΣ ΗΜΕΡΗΣΙΑΣ ΑΞΙΑΣ ΣΥΝΑΛΛΑΓΩΝ ΜΕΤΟΧΩΝ ΑΝΑ ΚΑΤΗΓΟΡΙΑ ΔΙΑΠΡΑΓΜΑΤΕΥΣΗΣ
AVERAGE DAILY STOCKS VALUE OF TRANSACTIONS DATA PER TRADING CATEGORY

	Κύρια Αγορά Main Market	Χαμηλή Διασπορά Low Dispersion	Επιτήρηση Surveillance	Προς Διαγραφή Under Deletion	ΣΥΝΟΛΟ-Total	
	01/03/2016-31/03/2016	01/03/2016-31/03/2016	01/03/2016-31/03/2016	01/03/2016-31/03/2016	01/03/2016-31/03/2016	
	<i>Μέση Αξία Συναλλαγών χωρίς δικαιώματα (Σύνολο σε εκατ. Euro) / Average daily value of transactions without right trades (Total in million of Euros)</i>					
A 1. ΑΝΑΛΥΣΗ ΑΝΑ ΦΑΣΗ						A1. ANALYSIS PER TRADING PHASE
ΣΤΟ ΑΝΟΙΓΜΑ	0.66	0.01	0.00	0.00	0.68	At the Open
ΣΥΝΕΧΗΣ ΔΙΑΠΡΑΓΜΑΤΕΥΣΗ	57.48	0.00	0.00	0.00	57.48	ContinuousTrading
ΕΝΔΙΑΜΕΣΑ ΑΥΚΤΙΟΝ	0.05	0.01	0.00	0.00	0.05	Intraday Auctions
ΑΥΚΤΙΟΝ ΚΛΕΙΣΙΜΑΤΟΣ	11.61	0.00	0.00	0.00	11.62	Closing Auction
ΣΤΟ ΚΛΕΙΣΙΜΟ	2.02	0.00	0.00	0.00	2.02	At the Close
ΣΥΝΟΛΟ	71.82	0.02	0.00	0.00	71.85	Total
Πακέτα	8.25	0.00	0.00	0.00	8.25	BlockTrades
Γενικό ΣΥΝΟΛΟ	80.07	0.02	0.00	0.00	80.09	Grand total
Αξία συναλλαγών ανοικτών πωλήσεων	0.00%	0.00%	0.00%	0.00	0.00%	Value of Transactions Short selling
Αξία συναλλαγών ειδικών διαπραγματευτών	13.99%	0.00%	0.00%	0.00	13.98%	Value of Transactions of Market Makers
Αξία συναλλαγών μέσω ODL	64.65%	64.32%	0.00%	0.91	64.65%	Value of Transactions ODL
% Στο σύνολο	99.97%	0.03%	0.00%	0.00%	100.00%	% on the Total
	Κύρια Αγορά Main Market	Χαμηλή Διασπορά Low Dispersion	Επιτήρηση Surveillance	Προς Διαγραφή Under Deletion	ΣΥΝΟΛΟ-Total	
	<i>Μέση Αξία Συναλλαγών χωρίς δικαιώματα (Σύνολο σε εκατ. Euro) / Average daily value of transactions without right trades (Total in million of Euros)</i>					
B 1. ΣΥΝΕΧΗΣ ΔΙΑΠΡΑΓΜΑΤΕΥΣΗ						B1. CONTINUOUS TRADING PHASE
Α' ΧΡΟΝΙΚΗ ΠΕΡΙΟΔΟΣ ('Εως 11:00:00) *	6.84	0.00	0.00	0.00	6.84	1st Period (till 11:00:00) *
Β' ΧΡΟΝΙΚΗ ΠΕΡΙΟΔΟΣ (11:00:01 - 11:30:00)	6.01	0.00	0.00	0.00	6.01	2rd Period (11:00:01 - 11:30:00)
Γ' ΧΡΟΝΙΚΗ ΠΕΡΙΟΔΟΣ (11:30:01 - 12:00:00)	4.19	0.00	0.00	0.00	4.19	3rd Period (11:30:01 - 12:00:00)
Δ' ΧΡΟΝΙΚΗ ΠΕΡΙΟΔΟΣ (12:00:01 - 12:30:00)	3.89	0.00	0.00	0.00	3.89	4th Period (12:00:01 - 12:30:00)
Ε' ΧΡΟΝΙΚΗ ΠΕΡΙΟΔΟΣ (12:30:01 - 13:00:00)	3.53	0.00	0.00	0.00	3.53	5th Period (12:30:01 - 13:00:00)
ΣΤ' ΧΡΟΝΙΚΗ ΠΕΡΙΟΔΟΣ (13:00:01 - 13:30:00)	2.93	0.00	0.00	0.00	2.93	6th Period (14:00:01 - 13:30:00)
Ζ' ΧΡΟΝΙΚΗ ΠΕΡΙΟΔΟΣ (13:30:01 - 14:00:00)	2.82	0.00	0.00	0.00	2.82	7th Period (13:30:01 - 14:00:00)
Η' ΧΡΟΝΙΚΗ ΠΕΡΙΟΔΟΣ (14:00:01 - 14:30:00)	3.05	0.00	0.00	0.00	3.05	8th Period (14:00:01 - 14:30:00)
Θ' ΧΡΟΝΙΚΗ ΠΕΡΙΟΔΟΣ (14:30:01 - 15:00:00)	3.10	0.00	0.00	0.00	3.10	9th Period (14:30:01 - 15:00:00)
Ι' ΧΡΟΝΙΚΗ ΠΕΡΙΟΔΟΣ (15:00:01 - 15:30:00)	4.05	0.00	0.00	0.00	4.05	10th Period (Από 15:00:01 - 15:30:00)
ΙΑ' ΧΡΟΝΙΚΗ ΠΕΡΙΟΔΟΣ (15:30:01 - 16:00:00)	5.54	0.00	0.00	0.00	5.54	11th Period (15:30:01 - 16:00:00)
ΙΒ' ΧΡΟΝΙΚΗ ΠΕΡΙΟΔΟΣ (Από 16:00:01 - 16:30:00)	4.54	0.00	0.00	0.00	4.54	12th Period (16:00:01 - 16:30:00)
ΙΓ' ΧΡΟΝΙΚΗ ΠΕΡΙΟΔΟΣ (Από 16:30:01)	7.00	0.00	0.00	0.00	7.00	13th Period (16:30:01)
Γ(ι) ΧΡΟΝΙΚΗ ΠΕΡΙΟΔΟΣ (Από 16:50:00) - ΤΕΛΕΥΤΑΙΑ 10 ΛΕΠΤΑ	3.23	0.00	0.00	0.00	3.23	C (i) (From 16:50:00) Last ten minutes of Continuous Trading
Γ(ii) ΑΞΙΑ 30% ΠΡΑΞΕΩΝ ΤΟΥ ΒΑΣΙΚΟΥ ΠΙΝΑΚΑ	28.97	0.00	0.00	0.00	28.97	C (iii) The Value of 30% of the trades which are included to the calculation of the closing prices
ΣΥΝΟΛΟ*	57.48	0.00	0.00	0.00	57.48	TOTAL

* δεν περιλαμβάνεται η αξία των συναλλαγών στο άνοιγμα

ΣΤΟΙΧΕΙΑ ΜΕΣΗΣ ΗΜΕΡΗΣΙΑΣ ΑΞΙΑΣ ΣΥΝΑΛΛΑΓΩΝ ΜΕΤΟΧΩΝ ΑΝΑ ΚΑΤΗΓΟΡΙΑ ΔΙΑΠΡΑΓΜΑΤΕΥΣΗΣ
AVERAGE DAILY STOCKS VALUE OF TRANSACTIONS DATA PER TRADING CATEGORY

	Κύρια Αγορά Main Market	Χαμηλή Διασπορά Low Dispersion	Επιτήρηση Surveillance	Προς Διαγραφή Under Deletion	ΣΥΝΟΛΟ-Total	
	01/03/2016-31/03/2016	01/03/2016-31/03/2016	01/03/2016-31/03/2016	01/03/2016-31/03/2016	01/03/2016-31/03/2016	
	<i>Μέσος Αριθμός Πράξεων χωρίς δικαιώματα. / Average daily number of transactions without right trades</i>					
Γ 1. ΑΝΑΛΥΣΗ ΑΝΑ ΦΑΣΗ						C1. ANALYSIS PER TRADING PHASE
ΣΤΟ ΑΝΟΙΓΜΑ	505.95	20.95	28.40	0.30	555.60	At the Open
ΣΥΝΕΧΗΣ ΔΙΑΠΡΑΓΜΑΤΕΥΣΗ	23,915.60	0.00	0.00	0.00	23,915.60	ContinuousTrading
ΕΝΔΙΑΜΕΣΑ ΑΥΣΤΙΟΝ	35.30	8.75	8.05	0.00	52.10	Intraday Auctions
ΑΥΣΤΙΟΝ ΚΛΕΙΣΙΜΑΤΟΣ	880.45	8.10	10.05	0.00	898.60	Closing Auction
ΣΤΟ ΚΛΕΙΣΙΜΟ	236.25	1.30	1.45	0.00	239.00	At the Close
ΣΥΝΟΛΟ	25,573.55	39.10	47.95	0.30	25,660.90	Total
Πακέτα	7.35	0.00	0.00	0.00	7.35	BlockTrades
Γενικό ΣΥΝΟΛΟ	25,580.90	39.10	47.95	0.30	25,668.25	Grand total
Αριθμός Πράξεων ανοικτών πωλήσεων	0.00%	0.00%	0.00%	0.00	0.00%	Number of Trades of Short selling
Αριθμός Πράξεων ειδικών διαπραγματευτών	15.48%	0.00%	0.00%	0.00	15.43%	Number of Trades of Market Makers
Αριθμός Πράξεων μέσω ODL	76.65%	66.94%	74.82%	0.75	76.63%	Number of Trades through ODL
% Στο σύνολο	99.66%	0.15%	0.19%	0.00%	100.00%	% on the Total
	Κύρια Αγορά Main Market	Χαμηλή Διασπορά Low Dispersion	Επιτήρηση Surveillance	Προς Διαγραφή Under Deletion	ΣΥΝΟΛΟ-Total	
	<i>Μέσος Αριθμός Πράξεων χωρίς δικαιώματα. / Average daily number of transactions without right trades</i>					
Δ 1. ΣΥΝΕΧΗΣ ΔΙΑΠΡΑΓΜΑΤΕΥΣΗ						D1. CONTINUOUS TRADING PHASE
Α' ΧΡΟΝΙΚΗ ΠΕΡΙΟΔΟΣ ('Εως 11:00:00) *	2,987.15	0.00	0.00	0.00	2,987.15	1st Period (till 11:00:00) *
Β' ΧΡΟΝΙΚΗ ΠΕΡΙΟΔΟΣ (11:00:01 - 11:30:00)	2,426.00	0.00	0.00	0.00	2,426.00	2rd Period (11:00:01 - 11:30:00)
Γ' ΧΡΟΝΙΚΗ ΠΕΡΙΟΔΟΣ (11:30:01 - 12:00:00)	1,923.65	0.00	0.00	0.00	1,923.65	3rd Period (11:30:01 - 12:00:00)
Δ' ΧΡΟΝΙΚΗ ΠΕΡΙΟΔΟΣ (12:00:01 - 12:30:00)	1,713.35	0.00	0.00	0.00	1,713.35	4th Period (12:00:01 - 12:30:00)
Ε' ΧΡΟΝΙΚΗ ΠΕΡΙΟΔΟΣ (12:30:01 - 13:00:00)	1,632.80	0.00	0.00	0.00	1,632.80	5th Period (12:30:01 - 13:00:00)
ΣΤ' ΧΡΟΝΙΚΗ ΠΕΡΙΟΔΟΣ (13:00:01 - 13:30:00)	1,334.85	0.00	0.00	0.00	1,334.85	6th Period (14:00:01 - 13:30:00)
Ζ' ΧΡΟΝΙΚΗ ΠΕΡΙΟΔΟΣ (13:30:01 - 14:00:00)	1,210.00	0.00	0.00	0.00	1,210.00	7th Period (13:30:01 - 14:00:00)
Η' ΧΡΟΝΙΚΗ ΠΕΡΙΟΔΟΣ (14:00:01 - 14:30:00)	1,274.10	0.00	0.00	0.00	1,274.10	8th Period (14:00:01 - 14:30:00)
Θ' ΧΡΟΝΙΚΗ ΠΕΡΙΟΔΟΣ (14:30:01 - 15:00:00)	1,373.25	0.00	0.00	0.00	1,373.25	9th Period (14:30:01 - 15:00:00)
Ι' ΧΡΟΝΙΚΗ ΠΕΡΙΟΔΟΣ (15:00:01 - 15:30:00)	1,633.45	0.00	0.00	0.00	1,633.45	10th Period (Από 15:00:01 - 15:30:00)
ΙΑ' ΧΡΟΝΙΚΗ ΠΕΡΙΟΔΟΣ (15:30:01 - 16:00:00)	1,671.25	0.00	0.00	0.00	1,671.25	11th Period (15:30:01 - 16:00:00)
ΙΒ' ΧΡΟΝΙΚΗ ΠΕΡΙΟΔΟΣ (Από 16:00:01 - 16:30:00)	1,768.80	0.00	0.00	0.00	1,768.80	12th Period (16:00:01 - 16:30:00)
ΙΓ' ΧΡΟΝΙΚΗ ΠΕΡΙΟΔΟΣ (Από 16:30:01)	2,966.95	0.00	0.00	0.00	2,966.95	13th Period (16:30:01)
Γ(i) ΧΡΟΝΙΚΗ ΠΕΡΙΟΔΟΣ (Από 16:50:00) - ΤΕΛΕΥΤΑΙΑ 10 ΛΕΠΤΑ	1,334.90	0.00	0.00	0.00	1,334.90	C (i) (From 16:50:00) Last ten minutes of Continuous Trading
Γ(ii) ΑΞΙΑ 30% ΠΡΑΞΕΩΝ ΤΟΥ ΒΑΣΙΚΟΥ ΠΙΝΑΚΑ	7,608.05	0.00	0.00	0.25	7,608.30	C (iii) The Value of 30% of the trades which are included to the calculation of the closing prices
ΣΥΝΟΛΟ*	23,915.60	0.00	0.00	0.00	23,915.60	TOTAL

* δεν περιλαμβάνεται η αξία των συναλλαγών στο άνοιγμα

ΣΤΟΙΧΕΙΑ ΜΕΣΗΣ ΗΜΕΡΗΣΙΑΣ ΑΞΙΑΣ ΣΥΝΑΛΛΑΓΩΝ ΜΕΤΟΧΩΝ ΑΝΑ ΔΕΙΚΤΗ ΚΥΡΙΑΣ ΑΓΟΡΑΣ
AVERAGE DAILY STOCKS VALUE OF TRANSACTIONS DATA PER INDEX OF MAIN MARKET

ΓΔ Composite Index	FTSE/X.A. Large Cap - FTSE/Athex Large Cap	FTSE/X.A. Mid Cap - FTSE/Athex Mid Cap	FTSE/X.A Mid & Small Cap Θεμελιωδών μεγεθών		
01/03/2016- 31/03/2016	01/03/2016- 31/03/2016	01/03/2016-31/03/2016	01/03/2016-31/03/2016		
<i>Μέση Αξία Συναλλαγών χωρίς δικαιώματα (Σύνολο σε εκατ. Euro) / Average daily value of transactions without right trades (Total in million of Euros)</i>					
A 1. ΑΝΑΛΥΣΗ ΑΝΑ ΦΑΣΗ				A1. ANALYSIS PER TRADING PHASE	
ΣΤΟ ΑΝΟΙΓΜΑ	0.65	0.63	0.03	0.00	At the Open
ΣΥΝΕΧΗΣ ΔΙΑΠΡΑΓΜΑΤΕΥΣΗ	57.29	56.10	0.81	0.03	Continuous Trading
ΕΝΔΙΑΜΕΣΑ ΑΥΚΤΙΟΝ	0.05	0.04	0.00	0.00	Intraday Auctions
ΑΥΚΤΙΟΝ ΚΛΕΙΣΙΜΑΤΟΣ	11.60	11.45	0.06	0.00	Closing Auction
ΣΤΟ ΚΛΕΙΣΙΜΟ	2.01	1.97	0.02	0.00	At the Close
ΣΥΝΟΛΟ	71.61	70.19	0.92	0.03	Total
Πακέτα	8.25	7.85	0.03	0.00	Block Trades
Γενικό ΣΥΝΟΛΟ	79.86	78.04	0.95	0.03	Grand total
Αξία συναλλαγών ανοικτών πωλήσεων	0.00%	0.00%	0.00%	0.00%	Value of Transactions Short selling
Αξία συναλλαγών ειδικών διαπραγματευτών	13.98%	14.22%	7.75%	1.45%	Value of Transactions of Market Makers
Αξία συναλλαγών μέσω ODL	64.65%	65.00%	69.13%	61.67%	Value of Transactions ODL
% Στο σύνολο	99.70%	97.44%	1.18%	0.04%	% on the Total
ΓΔ Composite Index	FTSE/X.A. Large Cap - FTSE/Athex Large Cap	FTSE/X.A. Mid Cap - FTSE/Athex Mid Cap	FTSE/X.A Mid & Small Cap Θεμελιωδών μεγεθών		
<i>Μέση Αξία Συναλλαγών χωρίς δικαιώματα (Σύνολο σε εκατ. Euro) / Average daily value of transactions without right trades (Total in million of Euros)</i>					
B 1. ΣΥΝΕΧΗΣ ΔΙΑΠΡΑΓΜΑΤΕΥΣΗ				B1. CONTINUOUS TRADING PHASE	
A' ΧΡΟΝΙΚΗ ΠΕΡΙΟΔΟΣ (Έως 11:00:00) *	6.81	6.67	0.13	0.01	1st Period (till 11:00:00) *
B' ΧΡΟΝΙΚΗ ΠΕΡΙΟΔΟΣ (11:00:01 - 11:30:00)	5.99	5.89	0.08	0.01	2nd Period (11:00:01 - 11:30:00)
Γ' ΧΡΟΝΙΚΗ ΠΕΡΙΟΔΟΣ (11:30:01 - 12:00:00)	4.18	4.10	0.06	0.00	3rd Period (11:30:01 - 12:00:00)
Δ' ΧΡΟΝΙΚΗ ΠΕΡΙΟΔΟΣ (12:00:01 - 12:30:00)	3.88	3.81	0.06	0.00	4th Period (12:00:01 - 12:30:00)
Ε' ΧΡΟΝΙΚΗ ΠΕΡΙΟΔΟΣ (12:30:01 - 13:00:00)	3.52	3.47	0.04	0.00	5th Period (12:30:01 - 13:00:00)
ΣΤ' ΧΡΟΝΙΚΗ ΠΕΡΙΟΔΟΣ (13:00:01 - 13:30:00)	2.92	2.84	0.07	0.00	6th Period (14:00:01 - 13:30:00)
Ζ' ΧΡΟΝΙΚΗ ΠΕΡΙΟΔΟΣ (13:30:01 - 14:00:00)	2.82	2.76	0.05	0.00	7th Period (13:30:01 - 14:00:00)
Η' ΧΡΟΝΙΚΗ ΠΕΡΙΟΔΟΣ (14:00:01 - 14:30:00)	3.04	2.97	0.05	0.00	8th Period (14:00:01 - 14:30:00)
Θ' ΧΡΟΝΙΚΗ ΠΕΡΙΟΔΟΣ (14:30:01 - 15:00:00)	3.09	3.02	0.04	0.00	9th Period (14:30:01 - 15:00:00)
Ι' ΧΡΟΝΙΚΗ ΠΕΡΙΟΔΟΣ (15:00:01 - 15:30:00)	4.04	3.96	0.05	0.00	10th Period (Από 15:00:01 - 15:30:00)
ΙΑ' ΧΡΟΝΙΚΗ ΠΕΡΙΟΔΟΣ (15:30:01 - 16:00:00)	5.52	5.43	0.04	0.00	11th Period (15:30:01 - 16:00:00)
ΙΒ' ΧΡΟΝΙΚΗ ΠΕΡΙΟΔΟΣ (Από 16:00:01 - 16:30:00)	4.53	4.34	0.06	0.00	12th Period (16:00:01 - 16:30:00)
ΙΓ' ΧΡΟΝΙΚΗ ΠΕΡΙΟΔΟΣ (Από 16:30:01)	6.97	6.84	0.09	0.00	13th Period (16:30:01)
Γ(ι) ΧΡΟΝΙΚΗ ΠΕΡΙΟΔΟΣ (Από 16:50:00) - ΤΕΛΕΥΤΑΙΑ 10 ΛΕΠΤΑ	3.21	3.15	0.04	0.00	C (i) (From 16:50:00) Last ten minutes of Continuous Trading
Γ(ii) ΑΞΙΑ 30% ΠΡΑΞΕΩΝ ΤΟΥ ΒΑΣΙΚΟΥ ΠΙΝΑΚΑ	28.91	28.41	0.26	0.00	C (ii) The Value of 30% of the trades which are included to the calculation of the closing prices
ΣΥΝΟΛΟ*	57.29	56.10	0.81	0.03	TOTAL
* Δεν περιλαμβάνεται η αξία των συναλλαγών στο άνοιγμα					

ΣΤΟΙΧΕΙΑ ΜΕΣΗΣ ΗΜΕΡΗΣΙΑΣ ΑΞΙΑΣ ΣΥΝΑΛΛΑΓΩΝ ΜΕΤΟΧΩΝ ΑΝΑ ΔΕΙΚΤΗ ΚΥΡΙΑΣ ΑΓΟΡΑΣ
AVERAGE DAILY STOCKS VALUE OF TRANSACTIONS DATA PER INDEX OF MAIN MARKET

ΓΔ Composite Index	FTSE/X.A. Large Cap - FTSE/Athex Large Cap	FTSE/X.A. Mid Cap - FTSE/Athex Mid Cap	FTSE/X.A Mid & Small Cap Θεμελιωδών μεγεθών		
	01/03/2016- 31/03/2016	01/03/2016- 31/03/2016	01/03/2016-31/03/2016		01/03/2016-31/03/2016
<i>Μέσος Αριθμός Πράξεων χωρίς πακέτα. / Average daily number of transactions without right trades</i>					
Γ 1. ΑΝΑΛΥΣΗ ΑΝΑ ΦΑΣΗ				C1. ANALYSIS PER TRADING PHASE	
ΣΤΟ ΑΝΟΙΓΜΑ	430.55	350.05	63.40	20.75	At the Open
ΣΥΝΕΧΗΣ ΔΙΑΠΡΑΓΜΑΤΕΥΣΗ	23,436.95	21,832.00	1,542.30	72.00	Continuous Trading
ΕΝΔΙΑΜΕΣΑ ΑΥΚΤΙΟΝ	30.70	26.45	2.55	0.55	Intraday Auctions
ΑΥΚΤΙΟΝ ΚΛΕΙΣΙΜΑΤΟΣ	853.35	786.70	55.00	7.85	Closing Auction
ΣΤΟ ΚΛΕΙΣΙΜΟ	225.10	195.05	27.00	2.75	At the Close
ΣΥΝΟΛΟ	24,976.65	23,190.25	1,690.25	103.90	Total
Πακέτα	7.35	6.95	0.20	0.00	Block Trades
Γενικό ΣΥΝΟΛΟ	24,984.00	23,197.20	1,690.45	103.90	Grand total
Αριθμός Πράξεων ανοικτών πωλήσεων	0.00%	0.00%	0.00%	0.00%	Number of Trades of Short selling
Αριθμός Πράξεων ειδικών διαπραγματευτών	15.47%	16.17%	9.44%	6.88%	Number of Trades of Market Makers
Αριθμός Πράξεων μέσω ODL	76.61%	76.80%	75.48%	79.69%	Number of Trades through ODL
% Στο σύνολο	97.33%	90.37%	6.59%	0.40%	% on the Total
ΓΔ Composite Index	FTSE/X.A. Large Cap - FTSE/Athex Large Cap	FTSE/X.A. Mid Cap - FTSE/Athex Mid Cap	FTSE/X.A Mid & Small Cap Θεμελιωδών μεγεθών		
<i>Μέσος Αριθμός Πράξεων χωρίς πακέτα. / Average daily number of transactions without block trades</i>					
Δ 1. ΣΥΝΕΧΗΣ ΔΙΑΠΡΑΓΜΑΤΕΥΣΗ					D1. CONTINUOUS TRADING PHASE
Α' ΧΡΟΝΙΚΗ ΠΕΡΙΟΔΟΣ (Έως 11:00:00) *	2,930.60	2,766.20	169.85	5.90	1st Period (till 11:00:00) *
Β' ΧΡΟΝΙΚΗ ΠΕΡΙΟΔΟΣ (11:00:01 - 11:30:00)	2,378.60	2,226.15	156.70	6.50	2nd Period (11:00:01 - 11:30:00)
Γ' ΧΡΟΝΙΚΗ ΠΕΡΙΟΔΟΣ (11:30:01 - 12:00:00)	1,888.80	1,770.40	117.85	4.75	3rd Period (11:30:01 - 12:00:00)
Δ' ΧΡΟΝΙΚΗ ΠΕΡΙΟΔΟΣ (12:00:01 - 12:30:00)	1,674.25	1,563.10	115.25	5.85	4th Period (12:00:01 - 12:30:00)
Ε' ΧΡΟΝΙΚΗ ΠΕΡΙΟΔΟΣ (12:30:01 - 13:00:00)	1,601.85	1,499.20	104.25	2.55	5th Period (12:30:01 - 13:00:00)
ΣΤ' ΧΡΟΝΙΚΗ ΠΕΡΙΟΔΟΣ (13:00:01 - 13:30:00)	1,304.80	1,199.55	104.95	3.90	6th Period (14:00:01 - 13:30:00)
Ζ' ΧΡΟΝΙΚΗ ΠΕΡΙΟΔΟΣ (13:30:01 - 14:00:00)	1,185.60	1,097.00	87.85	3.30	7th Period (13:30:01 - 14:00:00)
Η' ΧΡΟΝΙΚΗ ΠΕΡΙΟΔΟΣ (14:00:01 - 14:30:00)	1,248.65	1,154.90	88.05	3.85	8th Period (14:00:01 - 14:30:00)
Θ' ΧΡΟΝΙΚΗ ΠΕΡΙΟΔΟΣ (14:30:01 - 15:00:00)	1,343.80	1,253.15	85.65	4.05	9th Period (14:30:01 - 15:00:00)
Ι' ΧΡΟΝΙΚΗ ΠΕΡΙΟΔΟΣ (15:00:01 - 15:30:00)	1,604.05	1,493.10	100.45	4.45	10th Period (Από 15:00:01 - 15:30:00)
ΙΑ' ΧΡΟΝΙΚΗ ΠΕΡΙΟΔΟΣ (15:30:01 - 16:00:00)	1,641.10	1,522.60	103.50	5.75	11th Period (15:30:01 - 16:00:00)
ΙΒ' ΧΡΟΝΙΚΗ ΠΕΡΙΟΔΟΣ (Από 16:00:01 - 16:30:00)	1,737.05	1,599.35	113.85	5.55	12th Period (16:00:01 - 16:30:00)
ΙΓ' ΧΡΟΝΙΚΗ ΠΕΡΙΟΔΟΣ (Από 16:30:01)	2,897.80	2,687.30	194.10	15.60	13th Period (16:30:01)
Γ(i) ΧΡΟΝΙΚΗ ΠΕΡΙΟΔΟΣ (Από 16:50:00) - ΤΕΛΕΥΤΑΙΑ 10 ΛΕΠΤΑ	1,301.35	1,203.55	91.10	8.45	C (i) (From 16:50:00) Last ten minutes of Continuous Trading
Γ(ii) ΑΞΙΑ 30% ΠΡΑΞΕΩΝ ΤΟΥ ΒΑΣΙΚΟΥ ΠΙΝΑΚΑ	7,425.35	6,897.85	498.90	32.20	C (ii) The Value of 30% of the trades which are included to the calculation of the closing prices
ΣΥΝΟΛΟ*	23,436.95	21,832.00	1,542.30	72.00	TOTAL
* δεν περιλαμβάνεται η αξία των συναλλαγών στο άνοιγμα					

Μηνιαίοι μέσοι όροι spread - Σύνολο αγορών Monthly average spread - Total of markets

ΜΗΝΑΣ-ΕΤΟΣ MONTH/YEAR	Spread πράξεων * Trades spread *	Time (συνεδρίασης) spread ** Time spread **	Μέση Ημερήσια Αξία συναλλαγών Average Transactions Value
03-15	4.056	7.930	89.320
04-15	3.352	7.551	78.044
05-15	4.062	7.284	84.220
06-15	4.216	7.524	97.332
08-15	4.787	8.791	42.996
09-15	3.703	7.077	30.134
10-15	3.824	6.966	37.246
11-15	3.901	6.871	43.510
12-15	4.051	6.780	187.714
01-16	4.694	7.341	74.835
02-16	4.961	7.175	60.742
03-16	5.021	8.065	80.113

4. Μηνιαίοι μέσοι όροι spread - Σύνολο αγορών
Monthly average spread - Total markets



Spread: Ως spread ορίζεται το πηλίκο της διαφοράς της καλύτερης τιμής αγοράς από την καλύτερη τιμή πώλησης προς το ημίθροισμα αυτών των τιμών.

Spread: The spread is defined as the ratio of the difference between the best ask and the best bid price over the average of the sum of the two prices.

* **Spread πράξεων:** Ο σταθμισμένος, με την ποσοστιαία αξία συναλλαγών των πράξεων, μέσος όρος των spread που αντιστοιχούν σε αυτές τις πράξεις. Το spread που αντιστοιχεί στην αξία συναλλαγών κάποιας πράξης είναι αυτό που παρατηρείται ακριβώς πριν τη διενέργεια της πράξης.

Trades spread: The weighted, by traded value, average of the spreads corresponding to these trades. The spread that corresponds to a trade is the one experienced exactly before the trade.

Spread συνεδρίασης: Ο σταθμισμένος, με την ποσοστιαία χρονική διάρκεια, μέσος όρος των spread που παρατηρούνται κατά τη διάρκεια της συνεδρίασης.

Time spread: The weighted, by time duration, average of spreads experienced during a trading session.

Μηνιαία μέση κυκλοφοριακή ταχύτητα
Monthly average velocity

ΜΗΝΑΣ-ΕΤΟΣ MONTH/YEAR	ΚΥΡΙΑ ΑΓΟΡΑ MAIN MARKET	ΧΑΜΗΛΗΣ ΔΙΑΣΠΟΡΑΣ LOW DISPERSION	ΕΠΙΤΗΡΗΣΗΣ SURVEILANCE	ΣΥΝΟΛΟ ΑΓΟΡΩΝ TOTAL MARKETS	FTSE®/ATHEX Large Cap	Γενικός Δείκτης ΧΑ ATHEX Composite Index
03-15	0.171%	0.002%	0.155%	0.164%	0.193%	0.184%
04-15	0.166%	0.002%	0.005%	0.157%	0.187%	0.179%
05-15	0.167%	0.002%	0.005%	0.161%	0.186%	0.179%
06-15	0.207%	0.025%	0.002%	0.198%	0.234%	0.214%
08-15	0.105%	0.002%	0.002%	0.099%	0.120%	0.109%
09-15	0.075%	0.002%	0.001%	0.071%	0.087%	0.079%
10-15	0.085%	0.002%	0.001%	0.080%	0.097%	0.088%
11-15	0.111%	0.004%	0.002%	0.105%	0.126%	0.115%
12-15	0.369%	0.003%	0.002%	0.348%	0.427%	0.388%
01-16	0.179%	0.003%	0.003%	0.165%	0.205%	0.188%
02-16	0.169%	0.002%	0.004%	0.156%	0.194%	0.177%
03-16	0.193%	0.001%	0.003%	0.180%	0.219%	0.201%

5. Μηνιαίοι μέσοι όροι κυκλ. ταχύτητας - Average Velocity

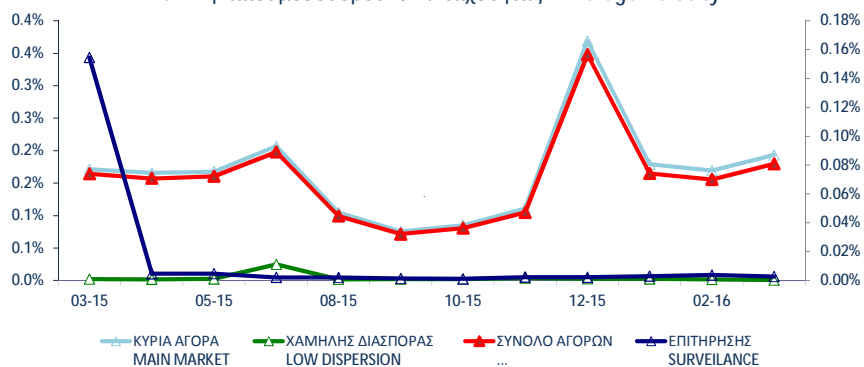

6. Μηνιαίοι μέσοι όροι κυκλ. ταχύτητας - Average Velocity

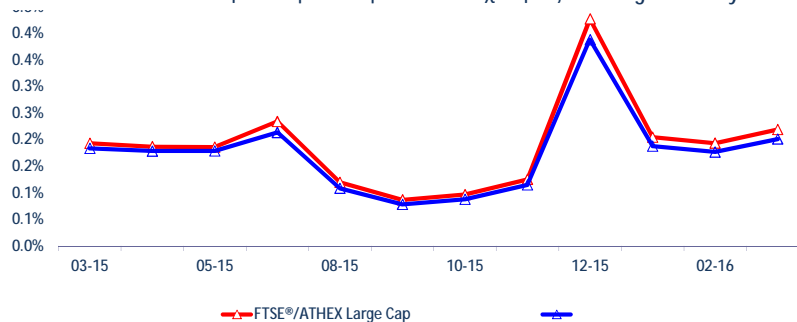

Κυκλοφοριακή Ταχύτητα : Αξία Συναλλαγών / Κεφαλαιοποίηση Velocity : Trading Value / Capitalisation

$$\sum_{i=1}^m \frac{V_i}{XA_i}$$

V_i : αξία συναλλαγών της μετοχής για κάθε μέρα διαπραγμάτευσης i - trading value of the stock in each trading day i

XA_i : χρηματιστηριακή αξία της μετοχής - market capitalisation of the stock

m : αριθμός ημερών που διαπραγματεύτηκε η μετοχή - number of trading days of the stock

Μηνιαία ιστορική μεταβλητότητα (volatility) Monthly historical volatility

ΜΗΝΑΣ-ΕΤΟΣ MONTH/YEAR	ΚΥΡΙΑ ΑΓΟΡΑ MAIN MARKET	ΧΑΜΗΛΗΣ ΔΙΑΣΠΟΡΑΣ LOW DISPERSION	ΕΠΙΤΗΡΗΣΗΣ SURVEILLANCE	ΣΥΝΟΛΟ ΑΓΟΡΩΝ TOTAL MARKETS	FTSE®/ATHEX Large Cap	Γενικός Δείκτης ΧΑ ATHEX Composite Index
Mar-2015	17.00%	19.39%	28.96%	16.40%	17.36%	16.48%
Apr-2015	14.92%	13.14%	23.20%	13.73%	17.59%	16.03%
May-2015	15.86%	11.55%	24.55%	14.06%	16.22%	15.43%
Jun-2015	17.72%	15.94%	22.19%	15.17%	23.64%	19.61%
Aug-2015	18.80%	18.45%	21.96%	16.16%	28.36%	23.48%
Sep-2015	13.50%	14.06%	17.09%	11.80%	14.99%	13.82%
Oct-2015	12.64%	15.67%	21.12%	12.26%	14.44%	12.66%
Nov-2015	15.47%	20.04%	26.12%	15.51%	16.89%	14.51%
Dec-2015	16.07%	19.19%	23.47%	14.50%	21.07%	17.57%
Jan-2016	14.81%	17.55%	25.69%	13.73%	13.85%	13.67%
Feb-2016	17.95%	18.06%	27.03%	16.50%	22.69%	18.64%
Mar-2016	15.75%	19.09%	28.69%	15.91%	14.14%	14.54%

7. Μηνιαίες ιστορικές μεταβλητότητες- Average historic volatility

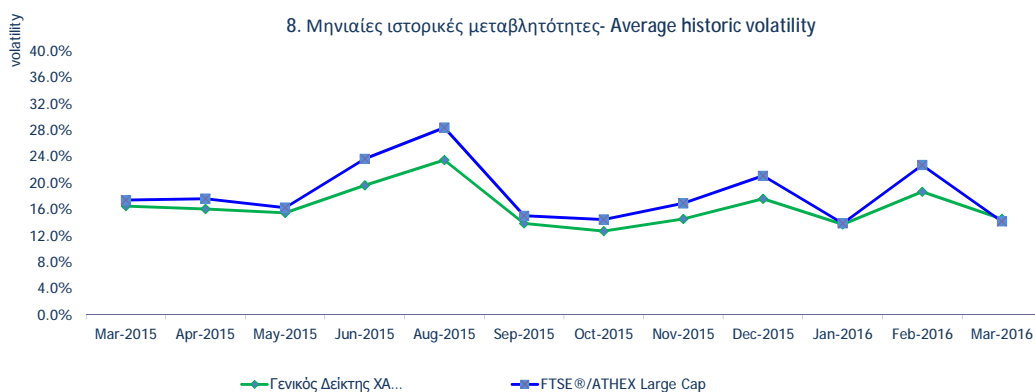
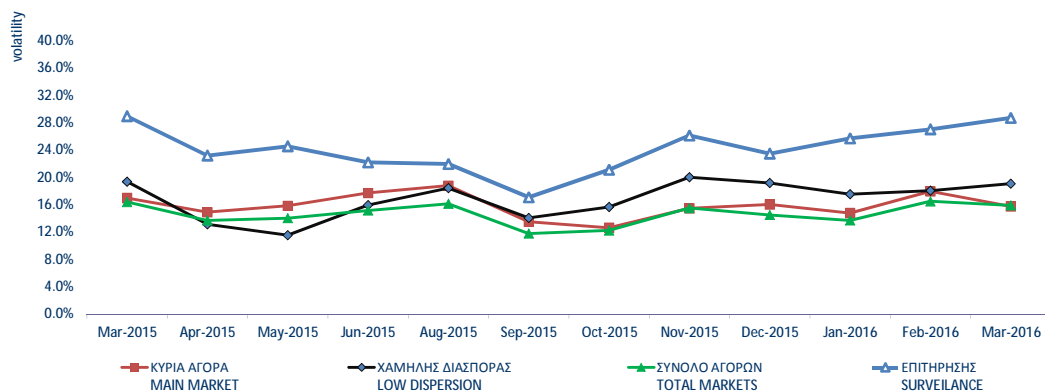

Μηνιαία Μεταβλητότητα: Προκύπτει από την μεταβολή των τιμών κλεισίματος για κάθε συνεδριακή ημέρα του μήνα.
Volatility: Is calculated from the closing price changes for each working day of the month.

ΟΜΟΛΟΓΑ ΔΙΑΠΡΑΓΜΑΤΕΥΣΙΜΑ ΜΕ ΤΗ ΜΕΘΟΔΟ ΕΚΦΩΝΗΣΗΣ-ΑΝΤΙΦΩΝΗΣΗΣ BONDS TRADED WITH THE OPEN OUTCRY METHOD

Ονομαστική Αξία / Ελάχιστη Διαπραγματεύσιμη Ποσότητα Nominal Value / Minimum Nominal Traded Value	Σημερινό Επιτόκιο % Today's Interest Rate % ^(*)	Αξία Τελευταίου Αποκοπέντος Τок/δίου Coupon Value of Last Paid Coupon	Απόδοση στη Λήξη (***)	Ημερομηνία Έκδοσης Issue Date	Διάρκεια(Ετη) Duration No Σημείωσης - Note Nr	ΔΑΝΕΙΑ BONDS	Μηνιαίες Τιμές Εκφώνησης Monthly Outcry Prices			Συναλλαγές σε Τεμάχια * Αξία Συναλλαγών	Τιμές Έτους από 1.1. 2016	
							Κατώτερη - Low	Ανώτερη-High	Τελευταία-Last		Κατώτερη Low	Ανώτερη High

ΝΟΜΙΚΩΝ ΠΡΟΣΩΠΩΝ ΚΑΙ ΕΤΑΙΡΕΙΩΝ ΣΕ ΣΥΝΑΛΛΑΓΜΑ ΚΑΙ ΕΥΡΩ - CORPORATION BONDS IN FOREIGN CURRENCY AND EURO

GBP	10.00	2.50	0.250000	Δ/Υ	01/12/1928	100	Ε.Κ.Τ.Ε. - National Mortgage Bank			0.00	0.00
GBP	10.00	2.50	0.250000	Δ/Υ	01/12/1930	98	Ε.Κ.Τ.Ε. σειρά - National Mortgage B			2.27	2.27

ΟΜΟΛΟΓΙΑΚΑ ΔΑΝΕΙΑ ΔΙΕΘΝΩΝ ΟΡΓΑΝΙΣΜΩΝ - BONDS OF INTERNATIONAL ORGANIZATIONS

€	1,000.00	5.00 flr		Δ/Υ	21/07/2006	10	ΟΜΟΛΟΓΟ ΕΥΡΩΠΑΪΚΗΣ ΤΡΑΠΕΖΑΣ Ε			0.00	0.00
---	----------	----------	--	-----	------------	----	-------------------------------	--	--	------	------

ΣΗΜΕΙΩΣΕΙΣ ΟΜΟΛΟΓΩΝ - BONDS NOTES

Συντμήσεις - Abbreviations Α.Α.Σ.Ε = ΑΓΟΡΑ ΑΞΙΩΝ ΣΤΑΘΕΡΟΥ ΕΙΣΟΔΗΜΑΤΟΣ / F.I.S.M=FIXED INCOME SECURITIES' MARKET	α	Τα επιτόκια των ετησίων Ομολόγων ΕΤΒΑ είναι απαλλαγμένα των (καθαρὰ) / The interest rates of the Yearly H.I.D.B. Bonds are tax-free
** FLR (Floating Interest Rate) σημαίνει ομόλογο μεταβλητού επιτοκίου / FLR means " a Floating Interest Rate Bond"	β	Για τα Ομόλογα έκδοσης μέχρι και 30/09/2008 ο δεδουλευμένος έχει κεφαλαιοποιηθεί / For the Bonds issued up to 30.09.08, the acc interest has been capitalized.
* Όσον αφορά τα ομόλογα που διαπραγματεύονται στην Α.Α.Σ.Ε όλες οι τιμές εκφράζονται επί τοις εκατό (%) της ονομαστικής τιμής τους. Ο όγκος συναλλαγών υπολογίζεται ως (Τεμάχια) * (Ονομαστική Τιμή) * (Τιμή%) + (Δεδουλευμένοι Τόκοι) / All the prices for the bonds that are traded in the F.I.S.M. refer to percentage (%) upon the nominal value, while the volume of transactions refer to euro. Transactions Volume = (Pieces) * (Face Value). Transactions Value = (Pieces) * (Nominal value) * (price %) + (Accrued interest). Η αξία του τρέχοντος τοκομεριδίου για τις εκδόσεις με ονομαστική αξία 0.01 Ευρώ αναφέρεται σε ονομαστική αξία 100 Ευρώ / The Value of current coupon for the issues with NV 0.01 euro refers to NV 100 euros Αντίστοιχα για τα ομόλογα που είναι διαπραγματεύσιμα με την μέθοδο Εκφώνησης - Αντιφώνησης οι τιμές εκφράζονται σε ευρώ ενώ ενώ ο όγκος εκφράζεται σε τεμάχια / Correspondingly the prices for the bonds that are traded with the open outcry method refer to euro while the volume of transactions refer to items. Η ελάχιστη διαπραγματεύσιμη Ονομαστική Ονομαστική αξία για όλους τους Αύλους τίτλους είναι τα 100 Ευρώ / The minimum traded Nominal Value for all dematerialized securities is equal to 100 Euros	*** ΑΠΟΔΟΣΕΙΣ ΟΜΟΛΟΓΩΝ: Αρχικά, βρίσκεται η τιμή κτήσεως, που προαν στην τρέχουσα χρηματιστηριακή αξία προσθέσουμε δεδουλευμένους τόκους. Εξαιτίας της απελευθέρωσης χρηματιστηριακών μεσιτειών, η τελευταία από 1/1/2001 δεν υπολογιζόταν πλέον στον προσδιορισμό της απόδοσης. Στην συνέχεια υπολογίζ (ετησιοποιημένη) απόδοση στην λήξη του Ομολόγου στο νόμισμα εκ του όπου α) δεν λαμβάνονται υπόψη οι λαχνοί των λαχειοφόρων δα β) δεν λαμβάνονται υπόψη οι δυνατότητες μετατροπής των ομολογι μετοχές και γ) τα ομόλογα κυμαινομένου επιτοκίου θεωρείται ότι μέ λήξουν θα έχουν το σημερινό επιτόκιο / BONDS YIELD: Initially, the price (which is the market price of the Bond plus the accrued interest due to liberalisation of stock broker fees, the latter are not taken into consideration to the determination of bonds' yield since 1/1/2001. Subsequently, the (annualised) Bond's Yield to Maturity (Y) terms of the Bond's clause is calculated, where a) the lotteries Lottery Bonds are not considered, b) the entitlement of a convertible bond to be converted into shares is not considered and c) the floating interest rate of the Bond is considered to retain the current interest rate up to their redemption date.	
2 Επιτόκιο 2,90 ετησίως σταθερό και index ratio (λόγος δεικτών πληθωρισμού). Δείκτης αναφοράς Πληθωρισμού: Εναρμονισμένος Δείκτης τιμών Καταναλωτή που ισχύει στην Ευρωζώνη εξαιρούμενου του καπνού / Reference Inflation Ratio: Harmonized Consumption Index (currently) valid in Euro zone excluding tobacco.	1	Το ομόλογο είναι αορίστου διάρκειας - The bonds are of indefinite duration.

ΟΜΟΛΟΓΑ ΔΙΑΠΡΑΓΜΑΤΕΥΣΙΜΑ ΣΤΗΝ Α.Α.Σ.Ε. BONDS TRADED IN FIXED INCOME SECURITIES' MARKET

ΝΑΤ	Όνομαστική Αξία Nominal Value	Σημερινό Επιτόκιο % Today's Interest Rate %	Αξία Τελευταίου Αποπληρωμένου Αποπληρωθέντος Value of Last Paid	Απόδοση στην Λήξη Yield to Maturity (%)	Ημερομηνία Έκδοσης Issue Date	Διάρκεια (Έτη)- No Σημείωσης - Note	ΔΑΝΕΙΑ BONDS	Μηνιαίες Τιμές Συναλλαγών επί τοίς Εκτάτο Monthly Prices			Όγκος Συναλλαγών Volume of Transactions (Ευρώ)	Αξία Συναλλαγών Value of Transactions (Ευρώ)	Τιμές Έτους από 1.1. 2016	
								Κατώτερη - Low (%)	Ανώτερη - High (%)	Κλείσιμο - Close (%)			Κατώτερη - Low (%)	Ανώτερη - High (%)
ΟΜΟΛΟΓΙΑΚΑ ΔΑΝΕΙΑ ΕΠΙΧΕΙΡΗΣΕΩΝ - CORPORATE BONDS														
€	13.76	0.00	0.06	5.59	12.07.07	18	ΝΗΡΕΥΣ ΙΧΘΥΟΚΑΛΛΙΕΡΓΕΙΑΣ Α.Ε. (Μετατρ. σε ΚΟ μτχ) - NIREUS S	12.00	150.00	53.06	0.03	10,337.89	11.00	150.00
€	1.00	7.00	0.02	...	29.07.13	6	MARFIN INVESTMENT GROUP Α.Ε. ΣΕΙΡΑ Α (ΜΟΔ) - MARFIN INVI	1.00	1.00	1.00			1.00	1.00
€	1.00	6.30	0.02	...	29.07.13	7	MARFIN INVESTMENT GROUP Α.Ε. ΣΕΙΡΑ Β (ΜΟΔ) - MARFIN INVI	0.85	0.85	0.85			0.85	0.85
ΟΜΟΛΟΓΑ ΕΛΛΗΝΙΚΟΥ ΔΗΜΟΣΙΟΥ - GOVERNMENT BONDS - DEMATERIALIZED SECURITIES														
€	1.00	3.00	0.02	44.82	09.03.12	11	ΟΕΔ-ΣΤΘ-240223-11X-2,000-1,00 - GGB-FXD-240223-11Y-2.000-1	10.00	10.00	10.00			10.00	10.00
€	1.00	3.00	0.02	41.72	09.03.12	12	ΟΕΔ-ΣΤΘ-240224-12X-2,000-1,00 - GGB-FXD-240224-12Y-2.000-1	10.00	10.00	10.00			10.00	10.00
€	1.00	3.00	0.02	39.35	09.03.12	13	ΟΕΔ-ΣΤΘ-240225-13X-2,000-1,00 - GGB-FXD-240225-13Y-2.000-1	10.00	10.00	10.00			10.00	10.00
€	1.00	3.00	0.02	37.46	09.03.12	14	ΟΕΔ-ΣΤΘ-240226-14X-2,000-1,00 - GGB-FXD-240226-14Y-2.000-1	10.00	10.00	10.00			10.00	10.00
€	1.00	3.00	0.02	35.96	09.03.12	15	ΟΕΔ-ΣΤΘ-240227-15X-2,000-1,00 - GGB-FXD-240227-15Y-2.000-1	10.00	10.00	10.00			10.00	10.00
€	1.00	3.00	0.02	34.76	09.03.12	16	ΟΕΔ-ΣΤΘ-240228-16X-2,000-1,00 - GGB-FXD-240228-16Y-2.000-1	10.00	10.00	10.00			10.00	10.00
€	1.00	3.00	0.02	33.80	09.03.12	17	ΟΕΔ-ΣΤΘ-240229-17X-2,000-1,00 - GGB-FXD-240229-17Y-2.000-1	10.00	10.00	10.00			10.00	10.00
€	1.00	3.00	0.02	33.02	09.03.12	18	ΟΕΔ-ΣΤΘ-240230-18X-2,000-1,00 - GGB-FXD-240230-18Y-2.000-1	10.00	10.00	10.00			10.00	10.00
€	1.00	3.00	0.02	32.38	09.03.12	19	ΟΕΔ-ΣΤΘ-240231-19X-2,000-1,00 - GGB-FXD-240231-19Y-2.000-1	10.00	10.00	10.00			10.00	10.00
€	1.00	3.00	0.02	31.87	09.03.12	20	ΟΕΔ-ΣΤΘ-240232-20X-2,000-1,00 - GGB-FXD-240232-20Y-2.000-1	10.00	10.00	10.00			10.00	10.00
€	1.00	3.00	0.02	31.47	09.03.12	21	ΟΕΔ-ΣΤΘ-240233-21X-2,000-1,00 - GGB-FXD-240233-21Y-2.000-1	10.00	10.00	10.00			10.00	10.00
€	1.00	3.00	0.02	31.14	09.03.12	22	ΟΕΔ-ΣΤΘ-240234-22X-2,000-1,00 - GGB-FXD-240234-22Y-2.000-1	10.00	10.00	10.00			10.00	10.00
€	1.00	3.00	0.02	30.87	09.03.12	23	ΟΕΔ-ΣΤΘ-240235-23X-2,000-1,00 - GGB-FXD-240235-23Y-2.000-1	10.00	10.00	10.00			10.00	10.00
€	1.00	3.00	0.02	30.65	09.03.12	24	ΟΕΔ-ΣΤΘ-240236-24X-2,000-1,00 - GGB-FXD-240236-24Y-2.000-1	10.00	10.00	10.00			10.00	10.00
€	1.00	3.00	0.02	30.50	09.03.12	25	ΟΕΔ-ΣΤΘ-240237-25X-2,000-1,00 - GGB-FXD-240237-25Y-2.000-1	10.00	10.00	10.00			10.00	10.00
€	1.00	3.00	0.02	30.37	09.03.12	26	ΟΕΔ-ΣΤΘ-240238-26X-2,000-1,00 - GGB-FXD-240238-26Y-2.000-1	10.00	10.00	10.00			10.00	10.00
€	1.00	3.00	0.02	30.26	09.03.12	27	ΟΕΔ-ΣΤΘ-240239-27X-2,000-1,00 - GGB-FXD-240239-27Y-2.000-1	10.00	10.00	10.00			10.00	10.00
€	1.00	3.00	0.02	30.17	09.03.12	28	ΟΕΔ-ΣΤΘ-240240-28X-2,000-1,00 - GGB-FXD-240240-28Y-2.000-1	10.00	10.00	10.00			10.00	10.00
€	1.00	3.00	0.02	30.12	09.03.12	29	ΟΕΔ-ΣΤΘ-240241-29X-2,000-1,00 - GGB-FXD-240241-29Y-2.000-1	10.00	10.00	10.00			10.00	10.00
€	1.00	3.00	0.02	30.07	09.03.12	30	ΟΕΔ-ΣΤΘ-240242-30X-2,000-1,00 - GGB-FXD-240242-30Y-2.000-1	10.00	10.00	10.00			10.00	10.00
€	1,000.00	4.75	47.50	4.03	17.04.14	5	ΟΕΔ-ΣΤΘ-170419-05X-4,750-1.000 - GGB-FXD-170419-05Y-4.750	99.13	99.13	99.13			9.91	99.13
€	1,000.00	3.38	33.75	2.83	17.07.14	3	ΟΕΔ-ΣΤΘ-170717-03X-3,375-1.000 - GGB-FXD-170717-03Y-3.375	99.65	99.65	99.65			9.97	99.65
€	1,000.00	0.52	flr	3.44	11.08.14	5	ΟΕΔ-ΚΥΜ-100819-05X-0,934-1.000 - GGB-FLT-100819-05Y-0.934	100.00	100.00	100.00			100.00	100.00

ΕΠΕΞΗΓΗΣΗ ΠΙΝΑΚΩΝ EXPLANATION OF TABLES

$$\text{Spread Συνεδρίασης} = \frac{\sum (\text{Ask}_t - \text{Bid}_t) * \text{Time}_t - \text{Time}_t}{(\text{Ask}_t + \text{Bid}_t) / 2 \sum \text{Time}_t - \text{Time}_t}$$

Κωδικός ΟΑΣΗΣ
Ticker Symbol
H ελληνική ονομασία της μετοχής.
Share's Greek Name.

Αριθμός εισηγμένων μετοχών στο τέλος του μήνα.
Number of listed shares at the end of the month.

Η αγορά στην οποία ανήκει και διαπραγματεύεται η μετοχή.
The market in which the share is listed and traded.

Τα προ φόρων και τα μετά φόρων κέρδη ανά μετοχή αντίστοιχα, βάσει του σταθμισμένου - λόγω των μεταβολών μετοχικού κεφαλαίου - αριθμού των μετοχών.
Before tax and after tax profits per share respectively, according to the weighted - due to share capital changes - number of shares.

Το ιστορικό κλείσιμο της μετοχής την τελευταία συνεδρίαση του μήνα.
The historical closing price on the last session of the month.

Το έτος χρήσης στο οποίο αναφέρονται τα κέρδη ανά μετοχή και το P / E.
The fiscal year that the profits per share and the P / E ratio refer to.

Σύμβολο ΟΑΣΗΣ OASHS Code	Χρεόγραφο (1)	Αριθμός Εισηγμένων Χρεογράφων Number of Listed Securities (2)	Ονομαστική Αξία Nominal Value	Χρηματική Αξία (Εκστ. Ευρώ) Market Capitalisation (Million Euro) (3,4,5)	% στη Συνολική Χρηματική Αξία % in Total Market Capitalisation	Κατηγορία - Category (\$)	No Σημείωσης - Note Nr	Τιμή Κλεισίματος Closing Price	Τιμή Κλεισίματος Πρ. Μήνα Previous Month Closing Price	% Μεταβολή Μηνός % Monthly Price Change	% Spread Μηνός % Monthly Spread	Κέρδη ανά Μετοχή Profits per Share		Έτος χρήσης Fiscal year
												προ φόρων before tax	μετά φόρων after tax	

H ονομαστική αξία της μετοχής.
Share's Nominal Value.

% της Χρηματιστηριακής αξίας στο σύνολο της
% of the capitalisation on the market's total capitalisation.

Οι σημειώσεις παρατίθενται στο τέλος αυτού του πίνακα.
The notes appear at the end of this table.

H μερισματοπόδοση υπολογίζεται ως εξής:

$$\text{Μερισματοπόδοση} = \frac{\text{Τιμή αποκοπέντος μερισματος τελευταίας χρήσης}}{\text{Αποπροσαρμοσμένη(2) τιμή κλεισίματος}}$$

The dividend yield is calculated as follows:

$$\text{Dividend Yield} = \frac{\text{Last dividend's historical price}}{\text{Readjusted(2) closing price}}$$

Ο δείκτης Τιμή / Κέρδη ανά μετοχή (P/E) υπολογίζεται ως εξής:

$$\text{P/E} = \frac{\text{Αποπροσαρμοσμένη(2) τιμή κλεισίματος}}{\text{Κέρδη είτε προ είτε μετά φόρων αντίστοιχα}}$$

The ratio Price/Profits per share is calculated as follows:

$$\text{P/E} = \frac{\text{Readjusted(2) closing price}}{\text{Profits per share either before or after tax respectively}}$$

Μεταβολή Μηνός (%)

$$\frac{\text{Τελευταία τιμή τρέχοντος μήνα} - \text{Τελευταία τιμή προηγούμενου μήνα (προσαρμοσμένη)} * 100}{\text{Τελευταία τιμή προηγούμενου μήνα (προσαρμοσμένη)}}$$

Monthly Price Change (%)

$$\frac{\text{Closing price on present month's last session} - \text{Closing price on previous month's last}}{\text{Closing price on previous month's last}}$$

Τα στοιχεία έχουν προσαρμοστεί για τις τυχόν μεταβολές μετοχικού κεφαλαίου της μετοχής και τις συνακόλουθες προσαρμογές της τιμής ως εξής:
 Προσαρμοσμένος όγκος συναλλαγών = Ιστορική τιμή κλεισίματος * Ιστορικός όγκος συναλλαγών / Προσαρμοσμένη τιμή κλεισίματος

Adjusted volume of transactions = Historical closing price * Historical volume of transactions / Adjusted closing price

P/E	Μέρισμα / Προμήρισμα 2008 Dividend / Interim Dividend 2008	Μέρισμα / Προμήρισμα 2009 Dividend / Interim Dividend 2009	Μερισματοπόδοση Dividend Yield (%) (1,4)	Διακυμάνσεις Τιμών από 1/1.2011 Price Range since 1.1.2011		Αξία Συναλλαγών Value of Transactions (6)	Συναλλαγές σε Τεμάχια Shares Transactions in Items (7)	Αριθμός Πράξεων Number of Trades	Μηνιαία Εμπορευσιμότητα Monthly Marketability (%)	Securities (1)
				Κατώτερη Low	Ανώτερη High					

H τιμή του μερισματος / προμερισματος της μετοχής κατά την τελευταία χρήση και την προηγούμενη χρήση αντίστοιχα.
Dividend's price (or Interim dividend) during the last and previous fiscal year respectively.

H μηνιαία αξία συναλλαγών της
Share's monthly value of

H κατώτερη και ανώτερη προσαρμοσμένη τιμή κλεισίματος της μετοχής σε
The lowest and highest share's adjusted closing price on month and year basis

H μηνιαία εμπορευσιμότητα υπολογίζεται ως εξής:

$$\text{Μηνιαία εμπορευσιμότητα} = \frac{\text{Προσ/μέμος όγκος συναλλαγών κατά τη διάρκεια του μήνα} * 100}{\text{Αριθμός μετοχών την τελευταία ημέρα του μήνα}}$$

The monthly marketability is calculated as follows:

$$\text{Monthly marketability} = \frac{\text{Adjusted volume of transactions within the month}}{\text{Number of shares on the last day of the month}} * 100$$

Ο αριθμός των
The number of

H αγγλική ονομασία
Share's Name in English.

(2) Προσαρμοσμένη τιμή = Ιστορική τιμή κλεισίματος * Συντελεστής προσαρμογής - Adjusted price = Historical closing price * Adjustment co-efficient
 Αποπροσαρμοσμένη τιμή = Ιστορική τιμή κλεισίματος * (1 / Συντελεστής προσαρμογής) - Readjusted price = Historical closing price * (1 / Adjustment co-efficient)
 Όπου : Συντελεστής προσαρμογής = Προσαρμοσμένη τιμή κλεισίματος / Ιστορική τιμή κλεισίματος την ημέρα πραγματοποίησης της μεταβολής μετοχικού κεφαλαίου -
 Where: Adjustment co-efficient = Adjusted closing price / Historical closing price on the day of the share capital change realisation

Αρχής γενομένης του Μηνιαίου Στατιστικού Δελτίου του Ιανουαρίου 2002 για την προσαρμογή των τιμών των μετοχών στις περιπτώσεις εταιρικών πράξεων χρησιμοποιείται η μεθοδολογία του Σταθερού Συντελεστή σύμφωνα με την οποία οι ιστορικές τιμές προγενέστερων της ημερομηνίας αποκοπής δικαιώματος εταιρικής πράξης, πολλαπλασιάζονται με τον σταθερό συντελεστή προσαρμογής όπως αυτός προκύπτει κατά την ημερομηνία αποκοπής. - Adjustments made to share prices following a corporate action, are made through the use of a fixed co-efficient method, whereby prices of the share, during the period prior to the corporate action, are multiplied by the co-efficient.

Σύμβολο ΟΑΣΗΣ OASHS Code	Χρεόγραφο (1)	Αριθμός Εισηγμένων Χρεογράφων Number of Listed Securities (2)	Όνομαστική Αξία Χρημ/κή Αξία (Εκστ. Ευρώ) Market Capitalisation (Million Euro) (3)	% στη Συνολική Χρημ/κή Αξία in Total Market Capitalisation	Κατηγορία - Category (4)	No Σημείωσης - Note Nr	Τιμή Κλεισίματος Closing Price	Τιμή Κλεισίματος Πρ. Μήνα Previous Month Closing	% Μεταβολή Μηνός % Monthly Price Change	% Spread Μηνός % Monthly Spread	Κέρδη ανά Μετοχή Profits per Share		Έτος χρήσης Fiscal year
											προ φόρων before tax	μετά φόρων after tax	
Τράπεζες													
10 Τίτλοι-Stocks, ΣΥΝΟΛΟ ΚΛΑΔΟΥ :		35,545,648,523	10,783.68	25.96									
ΑΛΦΑ	ALPHA BANK (ΚΟ)	1,536,881,200	0.3	3,012.29	7.25	K	1.96	1.57	24.84	0.550	-0.08	-0.03	2015
ΑΛΦΑΤ	ALPHA ΤΡΑΠΕΖΑ (ΤΠΔ)	1,141,734,167	---	---	---	W	0.001	0.001	0.00	65.720	-0.08	-0.03	2015
ΑΤΤ	ATTICA BANK Α.Τ.Ε. (ΚΟ)	2,339,353,394	0.3	215.22	0.52	K	0.092	0.083	10.84	1.376	-0.09	-0.05	2015
ΕΛΛ	ΕΛΛΑΔΟΣ ΤΡΑΠΕΖΑ (ΚΟ)	19,864,886	5.6	181.96	0.44	K	9.16	9.60	2.35	0.697	0.00	0.00	---
ΕΤΕ	ΕΘΝΙΚΗ ΤΡΑΠΕΖΑ (ΚΟ)	9,147,151,527	0.3	2,286.79	5.50	K	0.250	0.200	25.00	0.418	-0.47	0.03	2015
ΕΤΕΤΠ	ΕΘΝΙΚΗ ΤΡΑΠΕΖΑ (ΤΠΔ)	245,745,725	---	---	---	W	0.011	0.005	120.00	21.978	-0.47	0.03	2015
ΕΥΡΩΒ	ΤΡΑΠΕΖΑ EUROBANK ERGASIAS (ΚΟ)	2,185,998,765	0.3	1,702.89	4.10	K	0.779	0.566	37.63	0.165	-0.15	-0.10	2015
ΚΥΠΡ	ΚΥΠΡΟΥ ΤΡΑΠΕΖΑ (ΚΟ)	8,922,944,533	0.1	1,347.36	3.24	K	0.151	0.141	7.09	0.730	0.59	-0.84	2015
ΠΕΙΡ	ΠΕΙΡΑΙΩΣ ΤΡΑΠΕΖΑ (ΚΟ)	8,733,183,280	0.1	1,982.43	4.77	K	0.227	0.156	45.51	0.560	-0.52	-0.34	2015
ΠΕΙΡΤΠ	ΤΡ. ΠΕΙΡΑΙΩΣ (ΤΠΔ)	843,637,022	---	---	---	W	0.001	0.001	0.00	200.000	-0.52	-0.34	2015
ΤΒΑΝΚ	T BANK (ΚΟ)	144,688,060	0.6	6.95	0.02	A	0.048	0.048	0.00	---	0.00	0.00	---
ΤΤ	ΤΑΧΥΔΡΟΜΙΚΟ ΤΑΜΙΕΥΤΗΡΙΟ (ΚΟ)	284,465,964	3.7	47.79	0.12	A	0.168	0.168	0.00	---	0.00	0.00	---
Ασφάλειες Ιδιοκτησίας & Ζημιών													
1 Τίτλοι-Stocks, ΣΥΝΟΛΟ ΚΛΑΔΟΥ :		27,503,677		40.98	0.10								
ΕΥΠΙΚ	ΕΥΡΩΠΑΪΚΗ ΠΙΣΤΗ (ΚΟ)	27,503,677	0.63	40.98	0.10	K	1.49	1.31	13.74	6.536	0.55	0.37	2015
Μεσίτες Ασφαλίσεων													
1 Τίτλοι-Stocks, ΣΥΝΟΛΟ ΚΛΑΔΟΥ :		6,000,000		.05	0.00								
ΕΥΒΡΚ	ΓΟΥΡΟΜΠΡΟΚΕΡΣ (ΚΟ)	6,000,000	0.6	0.05	0.00	E	0.009	0.009	0.00	---	-0.19	-0.17	2015
Εταιρείες Επενδύσεων													
2 Τίτλοι-Stocks, ΣΥΝΟΛΟ ΚΛΑΔΟΥ :		11,595,608		11.31	0.03								
ΑΙΟΛΑΚ	ΑΙΟΛΙΚΗ ΑΕΕΧ (ΚΟ)	11,178,000	1.12	6.37	0.02	K	0.570	0.540	5.56	21.349	0.00	0.00	2015
ΑΝΔΡΟ	ΑΝΔΡΟΜΕΔΑ ΑΕΕΧ (ΚΟ)	417,608	16	4.94	0.01	K	11.83	12.03	-1.66	10.495	0.00	0.00	2015
Επενδυτικές Υπηρεσίες													
1 Τίτλοι-Stocks, ΣΥΝΟΛΟ ΚΛΑΔΟΥ :		65,368,563		324.88	0.78								
ΕΧΑΕ	ΕΛΛΗΝ. ΧΡΗΜΑΤΙΣΤΗΡΙΑ Χ.Α. (ΚΟ)	65,368,563	1.3	324.88	0.78	K	4.97	4.52	9.96	0.346	0.42	0.32	2015
Συμμετοχές & Ανάπτυξη Ακίνητης Περιουσίας													
5 Τίτλοι-Stocks, ΣΥΝΟΛΟ ΚΛΑΔΟΥ :		251,084,477		389.02	0.94								
ΒΑΛΚ	ΒΑΛΚΑΝ ΑΚΙΝΗΤΑ (ΚΟ)	20,121,710	1.21	3.82	0.01	A	0.190	0.190	0.00	---	0.00	0.00	---
ΒΩΒΟΣ	ΒΩΒΟΣ ΜΠΑΜΠΗΣ (ΚΟ)	33,930,000	0.3	10.31	0.02	A	0.304	0.304	0.00	---	-0.78	-0.79	---
ΕΛΒΙΟ	ΕΛΒΙΕΜΕΚ (ΚΟ)	7,085,888	1.59	28.13	0.07	E	3.97	3.97	0.00	---	-0.07	-0.07	2015
ΚΑΜΠ	REDS (ΚΟ)	57,434,884	1.31	17.29	0.04	K	0.301	0.320	-5.94	16.726	-0.03	-0.02	2015
ΚΕΚΡ	ΚΕΚΡΟΨ (ΚΟ)	13,202,756	0.35	3.29	0.01	K	0.249	0.235	5.96	31.428	0.00	0.00	2015
ΚΕΡΑΛ	ΚΕΡΑΜΕΙΑ-ΑΛΛΑΤΙΝΗ (ΚΟ)	24,619,524	0.5	2.17	0.01	A	0.088	0.088	0.00	---	0.00	0.00	---
ΛΑΜΔΑ	LAMDA DEVELOPMENT(ΚΟ)	79,721,775	0.3	322.87	0.78	K	4.05	3.62	11.88	0.812	-0.40	-0.38	2015
ΠΑΣΑΛ	PASALA Α.Ε. (ΚΟ)	14,967,940	0.5	1.14	0.00	E	0.076	0.110	-30.91	---	-0.48	-0.41	2015
Υπηρεσίες Ακίνητης Περιουσίας													
1 Τίτλοι-Stocks, ΣΥΝΟΛΟ ΚΛΑΔΟΥ :		14,000,000		72.38	0.17								
ΑΣΤΑΚ	ALPHA ΑΣΤΙΚΑ ΑΚΙΝΗΤΑ (ΚΟ)	14,000,000	4.15	72.38	0.17	X	5.17	4.41	17.23	---	0.36	0.28	2015
Ε.Ε.Α.Π. Βιομηχανικών & Επαγγελματικών Χώρων													
2 Τίτλοι-Stocks, ΣΥΝΟΛΟ ΚΛΑΔΟΥ :		310,382,774		1,064.95	2.56								
ΠΑΝΓΑΙ	ΕΘΝΙΚΗ ΠΑΝΓΑΙΑ (ΚΟ)	255,494,534	3	1,016.87	2.45	X	3.98	4.00	-0.50	---	0.15	0.12	2015
ΤΡΑΣΤΟ	TRASTOR Α.Ε.Ε.Α.Π. (ΚΟ)	54,888,240	1.13	48.08	0.12	X	0.876	0.860	1.86	---	-0.02	-0.02	2015
Εξειδικευμένες Ε.Ε.Α.Π.													
1 Τίτλοι-Stocks, ΣΥΝΟΛΟ ΚΛΑΔΟΥ :		101,260,000		746.29	1.80								
ΓΡΙΒ	GRIVALIA PROPERTIES (ΚΟ)	101,260,000	2.13	746.29	1.80	K	7.37	7.59	1.81	0.633	0.55	0.51	2015
Εξειδικευμένες Χρηματοοικονομικές Υπηρεσίες													
1 Τίτλοι-Stocks, ΣΥΝΟΛΟ ΚΛΑΔΟΥ :		977,140,313		110.82	0.27								
ΚΟΥΜ	ΚΟΥΜΠΑΣ ΣΥΜΜΕΤΟΧΩΝ (ΚΟ)	17,544,600	0.6	2.32	0.01	A	0.132	0.132	0.00	---	-0.30	-0.33	---
ΜΙΓ	MARFIN INVESTMENT GROUP (ΚΟ)	939,385,586	0.3	107.09	0.26	K	0.114	0.090	26.67	1.177	-0.25	-0.24	2015
ΠΑΡΝ	ΠΑΡΝΑΣΣΟΣ (ΚΟ)	20,210,127	1.53	1.41	0.00	A	0.070	0.070	0.00	---	0.00	0.00	---
Σταθερή Τηλεφωνία													
1 Τίτλοι-Stocks, ΣΥΝΟΛΟ ΚΛΑΔΟΥ :		490,150,389		3,896.7	9.38								
ΟΤΕ	ΟΤΕ (ΚΟ)	490,150,389	2.83	3,896.70	9.38	K	7.95	7.63	4.19	0.204	0.81	0.55	2015
Εξοπλισμός Τηλεπικοινωνιών													
3 Τίτλοι-Stocks, ΣΥΝΟΛΟ ΚΛΑΔΟΥ :		149,049,815		55.22	0.13								
ΙΝΤΚΑ	INTRACOM HOLDINGS (ΚΟ)	133,025,996	1.41	46.69	0.11	K	0.351	0.293	19.80	1.509	0.19	0.18	2015
ΜΑΡΑΚ	ΜΑΡΑΚ ΗΛΕΚΤΡΟΝΙΚΗ (ΚΟ)	9,567,289	0.3	2.85	0.01	Δ	0.298	0.298	0.00	---	-0.20	-0.20	2014
ΣΠΕΪΣ	SPACE HELLAS (ΚΟ)	6,456,530	1.61	5.68	0.01	K	0.879	0.971	-9.47	26.468	0.06	0.12	2015
Διυλιστήρια													
1 Τίτλοι-Stocks, ΣΥΝΟΛΟ ΚΛΑΔΟΥ :		110,782,980		1,048.01	2.52								
ΜΟΗ	ΜΟΤΟΡ ΟΪΛ (ΚΟ)	110,782,980	0.75	1,048.01	2.52	K	9.46	9.30	1.72	0.245	-0.98	-0.75	2015
Καθιερωμένες Εταιρ. Πετρελαίου & Φυσικού Αερίου													
2 Τίτλοι-Stocks, ΣΥΝΟΛΟ ΚΛΑΔΟΥ :		329,463,315		1,155.55	2.78								
ΕΛΙΝ	ΕΛΙΝΟΙΑ (ΚΟ)	23,828,130	0.5	18.59	0.04	K	0.780	0.790	-1.27	16.945	0.07	0.05	2014
ΕΛΠΕ	ΕΛΛΗΝΙΚΑ ΠΕΤΡΕΛΑΙΑ (ΚΟ)	305,635,185	2.18	1,136.96	2.74	K	3.72	3.60	3.33	0.362	-1.59	-1.21	2015

P/E	Μέρισμα / Προμήρεια 2015 Dividend / Interim	Μέρισμα / Προμήρεια 2016 Dividend / Interim	Μερίσματα/απόδοση Dividend Yield (%) (14)	Διακυμάνσεις Τιμών Μαρτίου Monthly Price in March		Διακυμάνσεις Τιμών από 1/1/2016 Price Range since 1.1.2016		Αξία Συναλλαγών Value of Transactions (6)	Όγκος Συναλλαγών Transactions Volume (7)	Αριθμός Πραγμάτων Number of Trades	Μηνιαία Ευρωπαϊσιμότητα Monthly Marketability (%)	Securities (1)
				Κατώτερη Low	Ανώτερη High	Κατώτερη Low	Ανώτερη High					
Banks												
								908,389,076.49	2,283,455,311	250,531	6.42	: TOTAL OF SECTOR
---	---	---	---	1.51	2.05	0.95	2.50	355,313,187.79	195,863,626	49,817	12.74	ALPHA BANK (CR)
---	---	---	---	0.00	0.00	0.00	0.00	59,434.13	56,038,060	465	4.91	ALPHA BANK (W)
---	---	---	---	0.08	0.10	0.07	0.28	1,634,628.57	18,945,253	4,173	0.81	ATTICA BANK S.A. (CR)
---	---	0.67	0.67	7.34	8.85	9.90	9.90	772,334.72	83,315	1,340	0.42	BANK OF GREECE (CR)
---	43.0	---	---	0.19	0.26	0.10	0.34	188,176,852.74	812,452,727	68,587	8.88	NATIONAL BANK (CR)
---	4.7	---	---	0.00	0.01	0.00	0.01	48,212.81	8,362,605	354	3.40	NATIONAL BANK (W)
---	---	---	---	0.53	0.89	0.24	1.03	202,866,781.60	266,900,722	69,046	12.21	EUROBANK ERGASIAS (CR)
0.4	---	---	---	0.14	0.16	0.12	0.16	16,502,314.75	111,167,590	3,334	1.25	BANK OF CYPRUS (CR)
---	---	---	---	0.14	0.24	0.07	0.29	143,009,087.78	807,399,813	53,375	9.25	PIRAEUS BANK (CR)
---	---	---	---	0.00	0.00	0.00	0.00	6,241.60	6,241,600	40	0.74	PIRAEUS BANK (W)
---	---	---	---	0.05	0.05	0.05	0.05	0.00	0	0	0.00	T BANK (CR)
---	---	---	---	0.17	0.17	0.17	0.17	0.00	0	0	0.00	TT HELLENIC POSTBANK (CR)
Property & Casualty Insurance												
								27,986.59	20,340	50	0.07	: TOTAL OF SECTOR
2.5	3.8	---	---	1.26	1.50	1.21	1.50	27,986.59	20,340	50	0.07	EUROPEAN RELIANCE INSUR. (CR)
Insurance Brokers												
								0.00	0	0	0.00	: TOTAL OF SECTOR
---	---	---	---	0.01	0.01	0.01	0.01	0.00	0	0	0.00	EUROBROKERS S.A. (CR)
Equity Investment Instruments												
								6,476.70	12,176	69	0.11	: TOTAL OF SECTOR
---	---	---	---	0.38	0.57	0.38	0.68	6,178.35	12,151	63	0.11	AEOLIAN INVESTMENT FUND (CR)
---	---	---	---	11.83	12.13	11.53	13.90	298.35	25	6	0.01	ANDROMEDA SA (CR)
Investment Services												
								25,052,402.11	5,156,632	9,264	7.89	: TOTAL OF SECTOR
11.0	14.5	0.21	---	4.45	5.35	3.40	5.35	25,052,402.11	5,156,632	9,264	7.89	HELLENIC EXCHANGES-A.S.E. (CR)
Real Estate Holding & Development												
								1,543,739.14	482,141	1,783	0.19	: TOTAL OF SECTOR
---	---	---	---	0.19	0.19	0.19	0.19	0.00	0	0	0.00	BALKAN R.E. (CR)
---	---	---	---	0.30	0.30	0.30	0.30	0.00	0	0	0.00	BABIS VOVOIS SA (CR)
---	---	---	---	3.97	3.97	3.97	3.97	0.00	0	0	0.00	ELVIEMEK (CR)
---	---	---	---	0.30	0.39	0.30	0.39	4,636.83	14,525	45	0.03	REDS S.A. (CR)
---	---	---	---	0.18	0.28	0.18	0.33	6,674.75	29,439	54	0.22	KEKROPS SA (CR)
---	---	---	---	0.09	0.09	0.09	0.09	0.00	0	0	0.00	KERAMIA-ALLATINI (CR)
---	---	---	---	3.52	4.10	3.12	4.24	1,527,797.31	393,727	1,670	0.49	LAMDA DEVELOPMENT SA (CR)
---	---	---	---	0.08	0.13	0.06	0.13	4,630.25	44,450	14	0.30	PASAL DEVELOPMENT S.A. (CR)
Real Estate Services												
								18,864.57	4,078	66	0.03	: TOTAL OF SECTOR
11.3	14.4	---	---	4.32	5.20	4.20	6.00	18,864.57	4,078	66	0.03	ALPHA REAL ESTATE SA(CR)
Industrial & Office REITs												
								6,065.08	4,396	57	0.00	: TOTAL OF SECTOR
21.0	26.8	---	---	3.90	4.10	3.45	6.03	3,021.54	766	12	0.00	NBG PANGAEA (CR)
---	---	---	---	0.78	1.00	0.61	1.25	3,043.54	3,630	45	0.01	TRASTOR REAL EST. INV. CO.(CR)
Specialty REITs												
								27,770,003.52	3,984,219	7,312	3.93	: TOTAL OF SECTOR
13.7	14.9	0.30	0.31	4.25	6.46	7.70	6.46	27,770,003.52	3,984,219	7,312	3.93	GRIVALIA PROPERTIES (CR)
Specialty Finance												
								5,017,134.88	52,557,185	8,967	5.38	: TOTAL OF SECTOR
---	---	---	---	0.13	0.13	0.13	0.13	0.00	0	0	0.00	KOYMBAS SYNERGY GROUP (CR)
---	---	---	---	0.08	0.12	0.05	0.12	5,017,134.88	52,557,185	8,967	5.59	MARFIN INVESTMENT GROUP (CR)
---	---	---	---	0.07	0.07	0.07	0.07	0.00	0	0	0.00	PARNASSOS ENTERP. (CR)
Fixed Line Telecommunications												
								160,407,331.92	20,705,440	28,029	4.22	: TOTAL OF SECTOR
11.3	16.4	0.08	---	7.24	8.28	6.55	9.19	160,407,331.92	20,705,440	28,029	4.22	OTE (CR)
Telecommunications Equipment												
								785,587.44	2,414,407	2,492	1.62	: TOTAL OF SECTOR
2.2	2.4	---	---	0.28	0.37	0.25	0.37	776,988.54	2,404,211	2,366	1.81	INTRACOM HOLDINGS (CR)
---	---	---	---	0.30	0.30	0.30	0.30	0.00	0	0	0.00	MARAC ELECTRONICS (CR)
29.0	16.1	---	---	0.66	1.08	0.66	1.28	8,598.90	10,196	126	0.16	SPACE HELLAS SA (CR)
Exploration & Production												
								45,647,364.92	4,841,004	15,308	4.37	: TOTAL OF SECTOR
---	---	---	0.15	8.94	9.99	8.13	10.40	45,647,364.92	4,841,004	15,308	4.37	MOTOR OIL (CR)
Integrated Oil & Gas												
								18,536,313.87	4,881,761	13,661	1.48	: TOTAL OF SECTOR
12.2	17.8	---	---	0.69	0.78	0.69	0.85	11,048.47	15,052	13	0.06	ELINOIL S.A. (CR)
---	---	---	---	3.54	4.21	2.74	4.21	18,525,265.40	4,866,709	13,648	1.59	HELLENIC PETROLEUM (CR)

Σύμβολο ΟΑΣΗΣ OASHS Code	Χρεόγραφο (1)	Αριθμός Εισηγμένων Χρεογράφων Number of Listed Securities (2)	Όνομαστική Αξία Χρημ/κή Αξία (Εκστ. Ευρώ) Market Capitalisation (Million Euro) (3)	% στη Συνολική Χρημ/κή Αξία in Total Market Capitalisation	Κατηγορία - Category (5)	No. Σημείωσης - Note Nr	Τιμή Κλεισίματος Closing Price	Τιμή Κλεισίματος Πρ. Μήνα Previous Month Closing	% Μεταβολή Μηνός % Monthly Price Change	% Spread Μηνός % Monthly Spread	Κέρδη ανά Μετοχή Profits per Share		Έτος χρήσης Fiscal year
											προ φόρων before tax	μετά φόρων after tax	
Συμβατικός Ηλεκτρισμός													
1 Τίτλοι-Stocks, ΣΥΝΟΛΟ ΚΛΑΔΟΥ :		232,000,000	728.48	1.75									
ΔΕΗ	ΔΕΗ (ΚΟ)	232,000,000	4.6	728.48	1.75	K	3.14	3.13	0.32	0.396	0.59	0.39	2015
Υδρευση													
2 Τίτλοι-Stocks, ΣΥΝΟΛΟ ΚΛΑΔΟΥ :		142,800,000	564.67	1.36									
ΕΥΑΠΣ	ΕΥΑΘ (ΚΟ)	36,300,000	1.12	106.72	0.26	K	2.94	2.97	-1.01	2.868	0.56	0.37	2015
ΕΥΔΑΠ	ΕΥΔΑΠ (ΚΟ)	106,500,000	0.6	457.95	1.10	K	4.30	4.23	1.65	0.742	0.60	0.39	2015
Βασικά Χημικά													
1 Τίτλοι-Stocks, ΣΥΝΟΛΟ ΚΛΑΔΟΥ :		26,730,187	24.86	0.06									
ΕΛΤΟΝ	ΕΛΤΟΝ (ΚΟ)	26,730,187	0.6	24.86	0.06	K	0.930	0.950	-2.11	6.341	0.17	0.13	2015
Εξειδικευμένα Χημικά													
4 Τίτλοι-Stocks, ΣΥΝΟΛΟ ΚΛΑΔΟΥ :		159,057,954	275.5	0.66									
ΔΑΙΟΣ	ΔΑΙΟΣ ΠΛΑΣΤΙΚΑ (ΚΟ)	15,000,000	0.3	43.50	0.10	K	2.90	2.78	4.32	15.244	0.11	0.01	2015
ΔΡΟΥΚ	ΝΤΡΟΥΚΦΑΡΜΠΕΝ ΕΛΛΑΣ (ΚΟ)	3,873,120	0.3	1.59	0.00	A	0.410	0.450	-8.89	---	-0.41	-0.35	---
ΠΕΤΖΚ	ΠΕΤΖΕΤΑΚΙΣ Α. (ΚΟ)	25,583,146	0.3	6.65	0.02	A	0.260	0.260	0.00	---	0.00	0.00	---
ΠΛΑΘ	ΠΛΑΣΤΙΚΑ ΘΡΑΚΗΣ (ΚΟ)	45,094,620	0.66	61.78	0.15	K	1.37	1.36	0.74	1.511	0.22	0.15	2015
ΠΛΑΚΡ	ΠΛΑΣΤΙΚΑ ΚΡΗΤΗΣ (ΚΟ)	41,068,800	0.42	142.10	0.34	K	3.46	3.50	-1.14	8.078	0.80	0.57	2015
ΣΠΥΡ	ΣΠΥΡΟΥ ΑΓΡ. ΟΙΚ. (ΚΟ)	28,438,268	0.3	19.88	0.05	K	0.699	0.699	0.00	6.951	-0.15	-0.12	2015
Αλουμίνιο													
1 Τίτλοι-Stocks, ΣΥΝΟΛΟ ΚΛΑΔΟΥ :		27,016,250	6.45	0.02									
ΑΛΚΟ	ΑΛΚΟ ΕΛΛΑΣ (ΚΟ)	5,000,000	0.4	0.90	0.00	A	0.180	0.180	0.00	---	0.00	0.00	---
ΑΛΜΥ	ΑΛΟΥΜΥΛ (ΚΟ)	22,016,250	0.37	5.55	0.01	K	0.252	0.233	8.15	1.233	-0.51	-0.48	2015
Μη Σιδηρούχα Μέταλλα													
2 Τίτλοι-Stocks, ΣΥΝΟΛΟ ΚΛΑΔΟΥ :		218,195,489	428.98	1.03									
ΜΥΤΙΑ	ΜΥΤΙΑΗΝΑΙΣ (ΚΟ)	116,915,862	0.97	403.36	0.97	K	3.45	3.30	4.55	0.406	1.16	0.97	2015
ΧΑΚΟΡ	ΧΑΛΚΟΡ (ΚΑ)	101,279,627	0.38	25.62	0.06	K	0.253	0.200	26.50	8.348	-0.72	-0.59	2015
Χάλυβας													
8 Τίτλοι-Stocks, ΣΥΝΟΛΟ ΚΛΑΔΟΥ :		228,018,845	143.84	0.35									
ΕΛΣΤΡ	ΕΛΑΣΤΡΟΝ (ΚΟ)	18,435,000	1	7.17	0.02	K	0.389	0.404	-3.71	8.485	-0.17	-0.20	2015
ΚΟΡΔΕ	ΚΟΡΔΕΛΛΟΥ Χ. ΑΦΟΙ (ΚΟ)	21,224,340	0.42	6.16	0.01	K	0.290	0.265	9.43	3.056	0.00	0.00	2015
ΛΕΒΚ	ΛΕΒΕΝΤΕΡΗΣ Ν. (ΚΑ)	8,321,682	0.67	4.19	0.01	K	0.182	0.153	18.95	8.512	0.00	0.00	2015
ΛΕΒΠ	ΛΕΒΕΝΤΕΡΗΣ Ν. (ΠΑ)	2,160,524	0.67	---	---	K	1.24	1.24	0.00	8.579	0.00	0.00	2015
ΜΠΤΚ	ΜΠΗΤΡΟΣ ΣΥΜΜΕΤΟΧΙΚΗ (ΚΟ)	15,842,391	1.51	3.15	0.01	K	0.199	0.205	-2.93	8.328	-0.64	-0.73	2015
ΣΙΔΑΜ	ΣΙΔΑΜ (ΚΟ)	10,186,667	1.35	3.41	0.01	E	0.335	0.312	7.37	---	-1.01	-1.12	2015
ΣΩΛΚ	ΣΩΛ/ΓΕΙΑ ΚΟΡΙΝΘΟΥ (ΚΟ)	124,170,201	0.78	116.47	0.28	K	0.938	0.732	28.14	2.166	-0.04	-0.04	2015
ΤΖΚΑ	ΤΖΙΡΑΚΙΑΝ ΠΡΟΦΙΛ (ΚΑ)	1,270,000	0.3	0.11	0.00	E	0.090	0.104	-13.46	---	0.00	0.00	2015
ΧΑΛΥΒ	ΧΑΛΥΒΔΟΦΥΛΛΩΝ (ΚΟ)	26,408,040	0.3	3.17	0.01	A	0.120	0.120	0.00	---	0.00	0.00	---
Ορυχεία													
1 Τίτλοι-Stocks, ΣΥΝΟΛΟ ΚΛΑΔΟΥ :		468,700	2.6	0.01									
ΜΕΡΚΟ	MERMEREN KOMB. A.D. PR. (ΕΛΠ)	468,700	---	2.60	0.01	K	5.54	5.30	4.53	8.675	0.00	0.00	2015
Οικοδομικά Υλικά & Εξαρτήματα													
10 Τίτλοι-Stocks, ΣΥΝΟΛΟ ΚΛΑΔΟΥ :		363,046,140	1,732.73	4.17									
ΑΚΡΙΤ	ΑΚΡΙΤΑΣ (ΚΟ)	13,000,000	1	1.52	0.00	E	0.117	0.062	88.71	---	-0.96	-0.97	2015
ΒΙΟΣΚ	ΒΙΝΒΙΟΣ (ΚΟ)	15,627,315	0.3	1.06	0.00	K	0.068	0.062	9.68	14.120	0.02	-0.01	2015
ΗΡΑΚ	ΗΡΑΚΛΗΣ ΑΓΕΤ (ΚΟ)	71,082,707	1.7	87.43	0.21	A	1.23	1.23	0.00	---	-0.65	-0.57	---
ΙΚΤΙΝ	ΙΚΤΙΝΟΣ ΕΛΛΑΣ (ΚΟ)	28,580,100	0.4	29.72	0.07	K	1.04	0.976	6.56	5.251	0.10	0.04	2015
ΚΥΡΜ	ΚΥΡΙΑΚΙΔΗΣ Η. - F.H.L. (ΚΟ)	23,719,554	0.99	58.59	0.14	K	2.47	2.35	5.11	2.909	0.45	0.32	2015
ΜΑΘΙΟ	ΜΑΘΙΟΣ ΠΥΡΙΜΑΧΑ (ΚΟ)	9,819,370	0.69	3.39	0.01	K	0.345	0.324	6.48	9.585	-0.07	-0.07	2015
ΜΟΝΤΑ	ΒΑΡΒΕΡΗΣ Ν. - MODA BAGNO (ΚΟ)	18,810,000	0.4	2.82	0.01	K	0.150	0.150	0.00	---	-0.03	-0.04	2015
ΞΥΛΚ	ΙΝΤΕΡΓΟΥΝΤ-ΞΥΛΕΜΠΟΡΙΑ (ΚΟ)	34,986,430	0.44	2.64	0.01	K	0.063	0.063	0.00	---	-0.05	-0.05	2015
ΞΥΛΠ	ΙΝΤΕΡΓΟΥΝΤ-ΞΥΛΕΜΠΟΡΙΑ (ΠΟ)	2,566,836	0.44	---	---	K	0.171	0.171	0.00	---	-0.05	-0.05	2015
ΣΕΛΜΚ	ΣΕΛΜΑΝ (ΚΟ)	60,221,300	0.4	4.82	0.01	A	0.080	0.080	0.00	---	0.00	0.00	---
ΤΙΤΚ	ΤΙΤΑΝ (ΚΟ)	77,063,568	4	1,540.73	3.71	K	18.89	16.00	18.06	0.431	0.55	0.42	2015
ΤΙΤΠ	ΤΙΤΑΝ (ΠΟ)	7,568,960	4	---	---	K	11.23	7.90	42.15	4.225	0.55	0.42	2015
Κατασκευές													
11 Τίτλοι-Stocks, ΣΥΝΟΛΟ ΚΛΑΔΟΥ :		840,555,229	477.65	1.15									
ΑΒΑΞ	J. & P. - ΑΒΑΞ (ΚΟ)	77,654,850	0.58	21.74	0.05	K	0.280	0.219	27.85	1.679	-0.71	-0.52	2015
ΑΕΓΕΚ	ΑΕΓΕΚ (ΚΟ)	33,301,715	0.32	1.43	0.00	E	0.043	0.040	7.50	---	-0.87	-0.97	2014
ΑΘΗΝΑ	ΑΘΗΝΑ (ΚΟ)	134,652,904	0.8	17.50	0.04	X	0.130	0.041	217.07	---	-0.51	-0.49	2015
ΑΤΤΙΚ	ΑΤΤΙ - ΚΑΤ (ΚΟ)	81,644,555	0.3	0.98	0.00	A	0.012	0.012	0.00	---	-0.37	-0.36	---
ΒΙΟΤ	ΒΙΟΤΕΡ (ΚΟ)	17,579,754	4.16	1.21	0.00	E	0.069	0.045	53.33	---	-0.69	-0.76	2015
ΓΕΚΤΕΡ	ΓΕΚ ΤΕΡΝΑ (ΚΟ)	103,144,548	0.57	170.19	0.41	K	1.65	1.26	30.95	0.879	-0.58	-0.63	2015
ΔΟΜΙΚ	ΔΟΜΙΚΗ ΚΡΗΤΗΣ (ΚΟ)	15,878,748	0.48	4.45	0.01	E	0.280	0.318	-11.95	---	0.02	-0.07	2015
ΕΔΡΑ	ΕΔΡΑΣΗ - ΨΑΛΛΙΔΑΣ Χ. (ΚΟ)	7,847,611	1.2	1.18	0.00	A	0.150	0.150	0.00	---	-2.41	-2.45	---
ΕΚΤΕΡ	ΕΚΤΕΡ (ΚΟ)	11,250,000	0.52	4.39	0.01	K	0.390	0.459	-15.03	7.609	0.01	-0.01	2015
ΕΛΛΑΚΤ	ΕΛΛΑΚΤΩΡ (ΚΟ)	177,001,313	1.03	224.79	0.54	K	1.27	1.16	9.48	9.901	-0.06	-0.19	2015
ΙΝΚΑΤ	ΙΝΤΡΑΚΑΤ (ΚΟ)	23,154,250	1.36	8.68	0.02	K	0.375	0.300	25.00	20.313	0.04	0.02	2015
ΚΛΜ	ΚΛΟΥΚΙΝΑΣ - ΛΑΠΠΑΣ (ΚΟ)	40,219,218	0.3	10.46	0.03	K	0.260	0.280	-7.14	3.503	-0.08	-0.05	2015

P/E	Μέρισμα / Προμήνιομα 2015 Dividend / Interim	Μέρισμα / Προμήνιομα 2016 Dividend / Interim	Μερίσματα/Προμήνιομα Dividend Yield (%) (14)	Διακυμάνσεις Τιμών Μαρτίου Monthly Price in March		Διακυμάνσεις Τιμών από 1/1/2016 Price Range since 1.1.2016		Αξία Συναλλαγών Value of Transactions (€) (15)	Όγκος Συναλλαγών Transactions Volume (1)	Αριθμός Πράξεων Number of Trades	Μηνιαία Ευρωπαϊκότητα Monthly Marketability (%)	Securities (1)	
				Κατώτερη Low	Ανώτερη High	Κατώτερη Low	Ανώτερη High						
Conventional Electricity													
								30,393,251.73	9,794,017	20,318	4.22	: TOTAL OF SECTOR	
9.1	13.7	0.05	---	---	2.78	3.39	2.34	4.08	30,393,251.73	9,794,017	20,318	4.22	PPC (CR)
Water													
								3,719,447.92	911,752	4,983	0.64	: TOTAL OF SECTOR	
4.7	7.1	0.24	---	---	2.73	3.00	2.65	3.05	159,857.27	55,513	278	0.15	HESSALONIKA WATER & SEWERAGE
10.5	15.9	0.20	---	---	3.85	4.50	3.60	5.20	3,559,590.65	856,239	4,705	0.80	EYDAP S.A. (CR)
Commodity Chemicals													
								5,196.03		5,761	59	0.02	: TOTAL OF SECTOR
5.4	7.2	---	---	---	0.87	0.95	0.87	1.00	5,196.03	5,761	59	0.02	ELTON SA (CR)
Specialty Chemicals													
								341,336.58	211,885	590	0.13	: TOTAL OF SECTOR	
20.9	**	---	---	---	2.70	2.90	2.70	2.90	828.00	300	5	0.00	DAIOS PLASTICS SA (CR)
---	---	---	---	---	0.41	0.45	0.41	0.55	11.48	28	1	0.00	DRUCKFARBEN HELLAS (CR)
---	---	---	---	---	0.26	0.26	0.26	0.26	0.00	0	0	0.00	PETZETAKIS SA (CR)
4.0	6.1	0.02	---	---	1.30	1.40	1.25	1.41	248,373.78	185,158	477	0.41	THRACE PLASTICS SA (CR)
6.2	8.8	0.03	---	---	3.19	3.83	3.19	4.12	92,116.33	26,389	106	0.06	CRETE PLASTICS SA (CR)
---	---	---	---	---	0.70	0.70	0.63	0.70	6.99	10	1	0.00	SPIROY AGRICULTURE SA (CR)
Aluminum													
								505.08	2,016	105	0.01	: TOTAL OF SECTOR	
---	---	---	---	---	0.18	0.18	0.18	0.18	0.00	0	0	0.00	ALCO HELLAS SA (CR)
---	---	---	---	---	0.23	0.29	0.23	0.29	505.08	2,016	105	0.01	ALUMIL (CR)
Nonferrous Metals													
								12,387,575.77	3,827,992	11,006	1.75	: TOTAL OF SECTOR	
4.0	4.8	---	---	---	3.16	3.69	2.70	3.70	12,338,094.20	3,616,863	10,641	3.09	MYTILINEOS HOLDINGS (CR)
---	---	---	---	---	0.20	0.27	0.19	0.31	49,481.57	211,129	365	0.21	HALKOR SA (CB)
Steel													
								364,445.44	439,242	1,334	0.19	: TOTAL OF SECTOR	
---	---	---	---	---	0.31	0.40	0.31	0.41	11,066.20	31,899	108	0.17	ELASTRON (CR)
---	---	---	---	---	0.22	0.29	0.22	0.29	459.13	2,033	17	0.01	KORDELLOS BROS SA (CR)
---	---	---	---	---	0.14	0.18	0.14	0.20	368.53	2,372	12	0.03	N. LEVEDERIS SA (CB)
---	---	0.04	---	---	1.24	1.24	1.24	1.25	0.00	0	0	0.00	N. LEVEDERIS SA (PB)
---	---	---	---	---	0.18	0.21	0.18	0.23	512.64	2,664	13	0.02	BITROS HOLDING SA (CR)
---	---	---	---	---	0.31	0.34	0.10	0.34	0.34	1	1	0.00	SIDMA SA (CR)
---	---	---	---	---	0.73	0.97	0.67	1.03	351,965.58	399,443	1,177	0.32	CORINTH PIPEWORKS SA (CR)
---	---	---	---	---	0.08	0.10	0.08	0.17	73.02	830	6	0.07	GIRAKIAN PROFIL SA (CB)
---	---	---	---	---	0.12	0.12	0.12	0.12	0.00	0	0	0.00	SHEET STEEL SA (CR)
General Mining													
								29,323.94	5,696	114	1.22	: TOTAL OF SECTOR	
0.5	0.5	1.00	---	---	4.90	6.22	4.87	8.49	29,323.94	5,696	114	1.22	MERMEREN KOMB. A.D. PR. (GDR)
Building Materials & Fixtures													
								33,659,801.75	3,255,627	10,134	0.90	: TOTAL OF SECTOR	
---	---	---	---	---	0.06	0.12	0.06	0.53	156.32	1,485	44	0.01	AKRITAS SA (CR)
9.6	---	---	---	---	0.05	0.07	0.05	0.09	73,751.26	1,142,091	251	7.31	UNIBIOS (CR)
---	---	---	---	---	1.23	1.23	1.23	1.23	100,885.83	82,021	174	0.12	HERACLES GEN.CEMENT CO. (CR)
12.5	29.4	---	---	---	0.90	1.09	0.89	1.15	85,959.36	90,496	516	0.32	IKTINOS HELLAS SA (CR)
3.5	4.9	0.24	---	---	2.30	2.52	2.11	2.52	144,867.25	59,693	179	0.25	KYRIAKIDIS MARBLES SA (CR)
---	---	---	---	---	0.24	0.35	0.24	0.35	22,830.56	76,369	35	0.78	MATHIOS REFRACTORY SA (CR)
---	---	---	---	---	0.15	0.15	0.12	0.17	0.00	0	0	0.00	VARVERIS - MODA BAGNO SA (CR)
---	---	---	---	---	0.06	0.06	0.06	0.09	255.41	4,054	9	0.01	INTERWOOD-XYLEMPORIA (CR)
---	---	---	---	---	0.17	0.17	0.17	0.19	0.00	0	0	0.00	INTERWOOD-XYLEMPORIA (PR)
---	---	---	---	---	0.08	0.08	0.08	0.08	0.00	0	0	0.00	SHELMAN SA (CR)
34.7	45.4	0.16	---	---	15.90	20.00	14.86	20.00	32,711,568.53	1,749,718	8,717	2.27	TITAN CEMENT (CR)
15.6	20.4	0.16	---	---	8.00	11.23	7.36	11.23	519,527.23	49,700	209	0.66	TITAN CEMENT CO. (PR)
Heavy Construction													
								16,029,140.26	12,736,093	15,461	1.52	: TOTAL OF SECTOR	
---	---	---	---	---	0.22	0.31	0.21	0.36	303,689.44	1,140,444	1,303	1.47	J & P - AVAX SA (CR)
---	---	---	---	---	0.03	0.05	0.03	0.07	6,243.19	143,583	148	0.43	AEGEK (CR)
---	---	---	---	---	0.04	0.13	0.02	0.13	89.22	1,019	12	0.00	ATHENA SA (CR)
---	---	---	---	---	0.01	0.01	0.01	0.01	0.00	0	0	0.00	ATTI - KAT SA (CR)
---	---	---	---	---	0.05	0.09	0.04	0.15	1,614.07	24,216	35	0.14	BIOTER SA (CR)
---	---	---	---	---	1.23	1.68	1.05	1.68	6,398,641.00	4,147,538	5,472	4.02	GEK TERNA (CR)
16.9	---	---	---	---	0.20	0.32	0.20	0.32	1,342.91	5,370	16	0.03	DOMIKI KRITIS SA (CR)
---	---	---	---	---	0.15	0.15	0.15	0.15	0.00	0	0	0.00	EDRASIS - C. PSALLIDAS SA (CR)
33.2	---	---	---	---	0.36	0.46	0.30	0.50	36,468.58	94,842	155	0.84	EKTER SA (CR)
---	---	---	---	---	1.13	1.51	0.86	1.51	9,249,493.67	6,952,410	7,922	3.93	ELLAKTOR (CR)
10.9	24.9	---	---	---	0.26	0.44	0.22	0.44	16,015.64	46,158	178	0.20	INTRACOM CONSTR. (CR)
---	---	---	---	---	0.22	0.28	0.22	0.30	6,303.21	25,869	116	0.06	KLOUKINAS - LAPPAS SA (CR)

Σύμβολο ΟΑΣΗΣ OASHS Code	Χρεογράφα (1)	Αριθμός Εισηγμένων Χρεογράφων Number of Listed Securities (2)	Ονομαστική Αξία Χρημ/κή Αξία (Εκστ. Ευρώ) Market Capitalisation (Million Euro) (3)	% στη Συνολική Χρημ/κή Αξία in Total Market Capitalisation	Κατηγορία - Category (4)	Νο Σημείωσης - Note Nr	Τιμή Κλεισίματος Closing Price	Τιμή Κλεισίματος Πρ. Μήνα Previous Month Closing	% Μεταβολή Μηνός % Monthly Price Change	% Spread Μηνός % Monthly Spread	Κέρδη ανά Μετοχή Profits per Share		Έτος χρίσης Fiscal year
											προ φόρων before tax	μετά φόρων after tax	
Κατασκευές (Συνέχεια)													
ΜΗΧΚ	ΜΗΧΑΝΙΚΗ (ΚΟ)	66,937,526	0.7	9.19	0.02	A	0.100	0.100	0.00	---	0.00	0.00	---
ΜΗΧΠ	ΜΗΧΑΝΙΚΗ (ΠΟ)	25,968,987	0.7			A	0.096	0.096	0.00	---	0.00	0.00	---
ΠΡΔ	ΠΡΟΩΔΕΥΤΙΚΗ (ΚΟ)	24,319,250	0.3	1.46	0.00	E	0.060	0.061	-1.64	--	-0.02	0.03	2015
Υλικά Συσκευασίας													
5 Τίτλοι-Stocks, ΣΥΝΟΛΟ ΚΛΑΔΟΥ :		40,292,972		93.6	0.23								
ΒΙΣ	ΒΙΣ (ΚΟ)	4,968,600	2.88	4.32	0.01	K	0.869	0.900	-3.44	14.502	0.00	0.00	2015
ΚΑΡΤΖ	ΚΑΡΑΤΖΗ (ΚΟ)	14,679,792	1.68	53.14	0.13	K	3.62	3.74	-3.21	4.326	0.61	0.44	2015
ΠΑΙΡ	ΠΑΪΡΗΣ ΠΛΑΣΤΙΚΩΝ (ΚΟ)	4,971,466	1.46	0.89	0.00	K	0.179	0.179	0.00	5.029	-0.10	-0.09	2015
ΠΠΑΚ	PAPERPACK (ΚΟ)	3,953,090	0.9	4.07	0.01	K	1.03	0.960	7.29	19.684	0.00	0.00	2015
ΦΛΕΞΟ	FLEXORACK (ΚΟ)	11,720,024	0.54	31.18	0.08	K	2.66	2.44	9.02	11.371	0.42	0.31	2015
Διαφοροποιημένες Βιομηχανίες													
1 Τίτλοι-Stocks, ΣΥΝΟΛΟ ΚΛΑΔΟΥ :		259,189,761		292.88	0.71								
ΒΙΟ	ΒΙΟΗΛΑΧΟ SA/ΝV (ΚΑ)	259,189,761	---	292.88	0.71	K	1.13	1.03	9.71	0.935	0.00	0.00	---
Ηλεκτρικά Μέρη & Εξοπλισμός													
2 Τίτλοι-Stocks, ΣΥΝΟΛΟ ΚΛΑΔΟΥ :		52,543,235		41.44	0.10								
ΑΛΚΑΤ	ΝΕΧΑΝΣ ΕΛΛΑΣ (ΚΟ)	22,996,875	1.25	22.67	0.05	K	0.986	0.890	10.79	12.552	0.00	0.00	2015
ΕΛΚΑ	ΕΛΛΗΝΙΚΑ ΚΑΛΩΔΙΑ (ΚΟ)	29,546,360	0.71	18.76	0.05	K	0.635	0.728	-12.77	7.890	-1.28	-1.03	2015
Εμπορικά Οχήματα και Φορτηγά													
2 Τίτλοι-Stocks, ΣΥΝΟΛΟ ΚΛΑΔΟΥ :		44,585,245		44.9	0.11								
ΕΛΤΚ	ΕΛΤΡΑΚ (ΚΟ)	14,050,971	0.34	16.16	0.04	K	1.15	1.16	-0.86	9.944	0.31	0.29	2015
ΝΕΩΡΣ	ΝΕΩΡΙΟΝ (ΚΟ)	23,463,874	0.8	2.93	0.01	A	0.125	0.125	0.00	---	0.00	0.00	---
ΠΕΤΡΟ	ΠΕΤΡΟΠΟΥΛΟΣ ΠΕΤΡΟΣ (ΚΟ)	7,070,400	0.93	25.81	0.06	K	3.65	3.62	0.83	1.749	0.27	0.20	2015
Μηχανήματα Βιομηχανικού Εξοπλισμού													
4 Τίτλοι-Stocks, ΣΥΝΟΛΟ ΚΛΑΔΟΥ :		165,754,082		405.27	0.98								
ΚΛΕΜ	ΚΛΕΕΜΑΝ HELLAS (ΚΟ)	23,648,700	0.35	37.84	0.09	K	1.60	1.38	15.94	2.374	0.27	0.19	2015
ΜΕΒΑ	ΜΕΒΑCO (ΚΟ)	10,500,000	0.95	9.15	0.02	K	0.871	0.920	-5.33	9.752	-0.12	-0.09	2015
ΜΕΤΚ	ΜΕΤΚΑ (ΚΟ)	51,950,600	0.32	339.24	0.82	K	6.53	6.52	0.15	0.510	1.89	1.74	2015
ΣΠΙΝΤ	SPIDER - ΠΕΤΣΙΟΣ Ν. & ΥΙΟΙ (ΚΟ)	29,060,950	0.34	0.23	0.00	A	0.008	0.008	0.00	---	-0.25	-0.24	---
ΦΡΙΓΟ	FRIGOGLOSS (ΚΟ)	50,593,832	0.3	18.82	0.05	K	0.372	0.690	-46.09	1.016	-0.81	-1.03	2015
Υπηρεσίες Μεταφορών													
2 Τίτλοι-Stocks, ΣΥΝΟΛΟ ΚΛΑΔΟΥ :		35,080,000		488.17	1.18								
ΟΛΘ	ΟΛΘ (ΚΟ)	10,080,000	3	210.67	0.51	K	20.90	19.85	5.29	4.362	0.00	0.00	2015
ΟΛΠ	ΟΛΠ (ΚΟ)	25,000,000	2	277.50	0.67	K	11.10	11.49	-3.39	0.952	0.36	0.27	2015
Υποστηρικτικές Υπηρεσίες προς Επιχειρήσεις													
4 Τίτλοι-Stocks, ΣΥΝΟΛΟ ΚΛΑΔΟΥ :		64,727,024		37.92	0.09								
ΕΣΥΜΒ	ΕΥΡΩΣΥΜΒΟΥΛΟΙ (ΚΟ)	7,959,900	0.6	13.45	0.03	K	1.69	1.24	36.29	2.183	0.08	0.05	2015
ΛΥΚ	INFORM ΛΥΚΟΣ Π. (ΚΟ)	20,578,374	0.62	10.23	0.02	K	0.497	0.512	-2.93	9.921	0.16	0.10	2015
ΝΙΟΥΣ	ΕΙΔΗΣΕΟΦΩΝΙΚΗ ΕΛΛΑΣ (ΚΟ)	27,848,000	0.3	5.57	0.01	K	0.200	0.216	-7.41	6.708	0.07	0.04	2015
ΧΑΪΔΕ	ΧΑΪΔΕΜΕΝΟΣ (ΚΟ)	8,340,750	1.18	8.67	0.02	K	1.04	1.04	0.00	---	0.00	0.00	2015
Προμηθευτές Βιομηχανίας													
2 Τίτλοι-Stocks, ΣΥΝΟΛΟ ΚΛΑΔΟΥ :		44,558,104		15.65	0.04								
ΒΟΣΥΣ	ΒΟΓΙΑΤΖΟΛΟΓΟΥ SYSTEMS (ΚΟ)	6,325,000	0.6	6.39	0.02	K	1.01	1.12	-9.82	8.294	0.01	0.02	2015
ΓΕΒΚΑ	ΓΕΝΙΚΗ ΕΜΠΟΡΙΟΥ (ΚΟ)	24,060,000	0.3	8.66	0.02	K	0.360	0.290	24.14	11.084	0.04	0.03	2015
ΔΙΟΝ	ΔΙΟΝΙΣ (ΚΟ)	14,173,104	0.3	0.60	0.00	A	0.042	0.037	13.51	---	-0.51	-0.48	---
Απόσταξη & Οينوπαραγωγή													
3 Τίτλοι-Stocks, ΣΥΝΟΛΟ ΚΛΑΔΟΥ :		42,524,440		7.38	0.02								
ΚΤΗΛΑ	ΚΤΗΜΑ Κ. ΛΑΖΑΡΙΔΗ (ΚΟ)	15,804,800	0.36	5.85	0.01	K	0.370	0.210	76.19	13.775	-0.06	-0.11	2015
ΜΠΟΚΑ	ΜΠΟΥΤΑΡΗΣ Ι. & ΥΙΟΣ (ΚΑ)	25,179,640	0.6	1.53	0.00	E	0.057	0.060	-5.00	---	-0.07	-0.08	2015
ΜΠΟΠΙ	ΜΠΟΥΤΑΡΗΣ Ι. & ΥΙΟΣ (ΠΑ)	1,540,000	0.6			E	0.062	0.031	100.00	---	-0.07	-0.08	2015
Αναψυκτικά													
1 Τίτλοι-Stocks, ΣΥΝΟΛΟ ΚΛΑΔΟΥ :		368,141,297		6,902.65	16.62								
ΕΕΕ	COCA-COLA HBC AG (ΚΟ)	368,141,297	5.7CHF	6,902.65	16.62	K	18.75	17.40	7.76	0.413	0.96	0.80	---
Γεωργία & Αλιεία													
4 Τίτλοι-Stocks, ΣΥΝΟΛΟ ΚΛΑΔΟΥ :		576,599,307		67.27	0.16								
ΓΑΛΑΞ	ΓΑΛΑΞΙΔΙ (ΚΟ)	14,076,360	0.37	3.63	0.01	K	0.258	0.217	18.89	16.602	0.06	0.05	2015
ΔΙΧΘ	ΔΙΑΣ ΙΧΘ/ΓΕΙΣ (ΚΟ)	30,159,583	0.47	1.51	0.00	A	0.050	0.050	0.00	---	-1.82	-1.82	---
ΕΛΙΧΘ	ΕΛΛΗΝΙΚΕΣ ΙΧΘΥΟΚΑΛ/ΡΓΕΙΣ (ΚΟ)	30,390,000	0.31	2.13	0.01	A	0.070	0.070	0.00	---	-0.65	-0.58	---
ΚΡΕΚΑ	ΚΡΕΚΑ (ΚΟ)	7,125,216	0.65	0.87	0.00	E	0.122	0.122	0.00	---	0.00	0.00	2015
ΝΗΡ	ΝΗΡΕΥΣ (ΚΟ)	290,612,964	0.3	37.49	0.09	K	0.129	0.103	34.38	4.524	-0.26	-0.24	2015
ΣΕΛΟ	ΣΕΛΟΝΤΑ (ΚΟ)	204,235,184	0.3	21.65	0.05	K	0.106	0.086	23.26	9.636	0.15	0.17	2015
Τρόφιμα													
12 Τίτλοι-Stocks, ΣΥΝΟΛΟ ΚΛΑΔΟΥ :		253,378,831		156.72	0.38								
ΕΒΖ	ΕΛ. ΒΙΟΜ. ΖΑΧΑΡΗΣ (ΚΑ)	36,748,909	0.73	2.76	0.01	A	0.075	0.075	0.00	---	-1.56	-1.36	---
ΕΒΡΟΦ	ΕΒΡΟΦΑΡΜΑ (ΚΟ)	13,673,200	0.88	1.89	0.00	K	0.138	0.158	-12.66	4.456	0.02	-0.02	2015
ΕΛΓΕΚ	ΕΛΓΕΚΑ (ΚΟ)	31,734,530	1.6	5.74	0.01	K	0.181	0.169	7.10	4.867	-0.21	-0.18	2015
ΚΑΝΑΚ	ΚΑΝΑΚΗΣ Σ. (ΚΟ)	7,500,000	0.8	14.25	0.03	K	1.90	2.05	-7.32	3.976	0.00	0.00	2015

P/E		Μέρισμα / Προμήρεια 2015 Dividend / Interim		Μέρισμα / Προμήρεια 2016 Dividend / Interim		Μερίσματα/όσοση Dividend Yield (%) ⁽¹⁴⁾		Διακυμάνσεις Τιμών Μαρτίου Monthly Price in March		Διακυμάνσεις Τιμών από 1/1.2016 Price Range since 1.1.2016		Αξία Συναλλαγών Value of Transactions ⁽⁶⁾	Όγκος Συναλλαγών Transactions Volume ⁽⁷⁾	Αριθμός Πράξεων Number of Trades	Μηνιαία Ευρωπαϊσιμότητα Monthly Marketability (%)	Securities ⁽¹⁾
Προ φόρων before tax	μετά φόρων					Κατώτερη Low	Ανώτερη High	Κατώτερη Low	Ανώτερη High							
<i>(Continued)</i>																
Heavy Construction																
---	---	---	---	---	---	0.10	0.10	0.10	0.10	0.00	0	0	0.00	MICHANIKI SA (CR)		
---	---	---	---	---	---	0.10	0.10	0.10	0.10	0.00	0	0	0.00	MICHANIKI SA (PR)		
---	2.5	---	---	---	---	0.05	0.09	0.05	0.09	9,239.33	154,644	104	0.64	PROODEFTIKH SA (CR)		
Containers & Packaging																
198,027.92 67,502 229 0.17 : TOTAL OF SECTOR																
---	---	---	---	---	---	0.75	0.90	0.61	1.00	1,292.17	1,615	15	0.03	VIS SA (CR)		
4.8	6.7	---	---	---	---	3.44	3.85	3.44	3.95	166,440.61	45,127	97	0.31	KARATZIS SA (CR)		
---	---	---	---	---	---	0.18	0.18	0.18	0.18	0.00	0	0	0.00	PAIRIS SA (CR)		
1.8	2.5	0.07	---	---	---	0.91	1.06	0.65	1.06	14,078.69	14,360	54	0.36	PAPERPACK (CR)		
4.6	6.0	---	---	---	---	2.30	2.67	2.25	3.00	16,216.45	6,400	63	0.05	FLEXOPACK SA (CR)		
Diversified Industrials																
5,228,921.43 4,618,726 9,023 1.78 : TOTAL OF SECTOR																
---	---	---	---	---	---	0.99	1.28	0.93	1.67	5,228,921.43	4,618,726	9,023	1.78	VIOHALCO SA/NV (CB)		
Electrical Components & Equipment																
47,538.22 72,650 244 0.14 : TOTAL OF SECTOR																
---	---	---	---	---	---	0.80	0.99	0.78	1.09	9,232.95	10,212	26	0.04	NEXANS HELLAS SA (CR)		
---	---	---	---	---	---	0.55	0.73	0.55	0.75	38,305.27	62,438	218	0.21	HELLENIC CABLES SA (CR)		
Commercial Vehicles & Trucks																
159,550.49 46,560 334 0.10 : TOTAL OF SECTOR																
3.7	4.0	---	---	---	---	1.02	1.23	0.99	1.35	4,377.70	3,936	33	0.03	ELTRAK SA (CR)		
---	---	---	---	---	---	0.13	0.13	0.13	0.13	0.00	0	0	0.00	NEORION SA (CR)		
11.6	15.4	---	---	---	---	3.55	4.04	3.43	4.04	155,172.79	42,624	301	0.60	PETROPOULOS PETROS (CR)		
Industrial Machinery																
6,962,706.24 5,331,634 11,891 3.22 : TOTAL OF SECTOR																
4.8	6.6	---	---	---	---	1.28	1.60	1.21	1.60	360,458.62	256,447	437	1.08	KLEEMAN HELLAS SA (CR)		
---	---	---	---	---	---	0.86	1.01	0.71	1.02	11,675.48	12,111	28	0.12	MEVACO SA (CR)		
4.5	4.9	0.50	---	---	---	6.28	7.08	6.24	7.30	4,298,476.99	649,831	3,778	1.25	METKA (CR)		
---	---	---	---	---	---	0.01	0.01	0.01	0.01	0.00	0	0	0.00	SPIDER METAL INDUSTRY SA (CR)		
---	---	---	---	---	---	0.36	0.81	0.36	1.87	2,292,095.15	4,413,245	7,648	8.72	FRIGOGLASS SA (CR)		
Transportation Services																
1,017,977.45 86,224 1,956 0.25 : TOTAL OF SECTOR																
9.1	12.2	1.95	---	---	---	18.50	20.90	18.10	24.10	80,353.29	4,031	187	0.04	TPA SA (CR)		
29.5	38.8	0.10	---	---	---	10.90	11.98	9.80	14.78	937,624.16	82,193	1,769	0.33	P.P.A. S.A. (CR)		
Business Support Services																
5,921.16 8,740 122 0.01 : TOTAL OF SECTOR																
21.4	33.3	---	---	---	---	1.24	1.76	1.12	1.76	3,420.82	2,296	90	0.03	EUROCONSULTANTS S.A. (CR)		
9.9	16.3	0.40	---	---	---	0.45	0.51	0.42	0.59	2,060.00	4,210	23	0.02	INFORM P. LYKOS SA (CR)		
3.3	5.6	---	---	---	---	0.19	0.22	0.14	0.25	440.34	2,234	9	0.01	NEWSPHONE HELLAS SA (CR)		
---	---	---	---	---	---	1.04	1.04	0.95	1.04	0.00	0	0	0.00	HAIDEMENOS SA (CR)		
Industrial Suppliers																
16,282.92 98,677 115 0.22 : TOTAL OF SECTOR																
**	44.1	---	---	---	---	1.01	1.12	0.98	1.12	50.50	50	1	0.00	VOGIATZOGLU SYSTEMS SA (CR)		
7.4	10.7	0.02	---	---	---	0.28	0.39	0.25	0.39	14,060.64	41,434	66	0.17	GEN. COMMERCIAL & IND. SA (CR)		
---	---	---	---	---	---	0.03	0.05	0.02	0.05	2,171.78	57,193	48	0.40	DIONIC (CR)		
Distillers & Vintners																
2,765.53 22,663 66 0.05 : TOTAL OF SECTOR																
---	---	---	---	---	---	0.21	0.37	0.20	0.37	1,994.73	7,202	24	0.05	KTIMA KOSTAS LAZARIDIS SA (CR)		
---	---	---	---	---	---	0.04	0.07	0.03	0.07	718.90	14,261	34	0.06	J.BOUTARIS & SON HOLD. SA (CB)		
---	---	---	---	---	---	0.03	0.06	0.01	0.06	51.90	1,200	8	0.08	J.BOUTARIS & SON HOLD. (PB)		
Soft Drinks																
9,794,281.57 543,204 2,337 0.15 : TOTAL OF SECTOR																
---	---	0.36	---	---	---	17.40	19.00	15.97	19.58	9,794,281.57	543,204	2,337	0.15	CC HBC AG (CR)		
Farming Fishing & Plantations																
93,926.28 825,563 1,098 0.14 : TOTAL OF SECTOR																
5.7	7.3	---	---	---	---	0.19	0.26	0.19	0.57	6,644.65	31,723	68	0.23	GALAXIDI S.A. (CR)		
---	---	---	---	---	---	0.05	0.05	0.05	0.05	0.00	0	0	0.00	DIAS A/C (CR)		
---	---	---	---	---	---	0.07	0.07	0.07	0.07	0.00	0	0	0.00	HELLENIC FISHFARMING SA (CR)		
---	---	---	---	---	---	0.12	0.12	0.09	0.14	0.00	0	0	0.00	KRE.KA SA (CR)		
---	---	---	---	---	---	0.09	0.13	0.07	0.13	83,170.80	749,393	946	0.26	NIREFS SA (CR)		
0.4	0.3	---	---	---	---	0.08	0.11	0.07	0.11	4,110.83	44,447	84	0.02	SELONDA AQUACULTURE SA (CR)		
Food Products																
217,407.13 313,359 863 0.12 : TOTAL OF SECTOR																
---	---	---	---	---	---	0.08	0.08	0.06	0.15	0.00	0	0	0.00	HEL. SUGAR INDUSTRY SA (CB)		
11.2	---	---	---	---	---	0.12	0.16	0.12	0.27	13,979.21	105,169	156	0.77	EVROFARMA SA (CR)		
---	---	---	---	---	---	0.16	0.18	0.14	0.21	37.65	210	3	0.00	ELGEKA SA (CR)		
6.3	8.8	0.10	---	---	---	1.78	2.25	1.75	2.25	109,897.46	57,880	181	0.77	S.KANAKIS SA (CR)		

Σύμβολο ΟΔΣΗΣ OASHS Code	Χρεόγραφο (1)	Αριθμός Εισηγμένων Χρεογράφων Number of Listed Securities (2)	Όνομαστική Αξία Χρημ/κή Αξία (Εκστ. Ευρώ) Market Capitalisation (Million Euro) (3)	% στη Συνολική Χρημ/κή Αξία in Total Market Capitalisation	Κατηγορία - Category (5)	No Σημείωσης - Note Nr	Τιμή Κλεισίματος Closing Price	Τιμή Κλεισίματος Πρ. Μήνα Previous Month Closing	% Μεταβολή Μηνός % Monthly Price Change	% Spread Μηνός % Monthly Spread	Κέρδη ανά Μετοχή Profits per Share		Έτος χρήσης Fiscal year
											προ φόρων before tax	μετά φόρων after tax	
Τρόφιμα (Συνέχεια)													
ΚΑΡΔ	ΚΑΡΔΑΣΙΛΑΡΗΣ (ΚΟ)	21,920,570	0.3	3.07	0.01	A	0.140	0.140	0.00	---	0.00	0.00	---
ΚΕΠΕΝ	ΚΕΠΕΝΟΥ ΜΥΛΟΙ (ΚΟ)	6,700,000	0.8	11.32	0.03	K	1.69	1.76	-3.98	8.758	0.00	0.00	2015
ΚΜΟΛ	ΚΑΡΑΜΟΛΕΓΚΟΣ (ΚΟ)	9,742,920	0.4	9.16	0.02	K	0.940	0.819	14.77	8.040	0.18	0.11	2015
ΚΡΕΤΑ	ΚΡΕΤΑ ΦΑΡΜ (ΚΟ)	29,480,000	0.42	11.82	0.03	K	0.401	0.350	14.57	7.121	-0.08	-0.05	2015
ΚΡΙ	ΚΡΙ - ΚΡΙ (ΚΟ)	33,065,136	0.38	53.90	0.13	K	1.63	1.57	3.82	3.574	0.14	0.11	2015
ΛΟΥΛΗ	ΛΟΥΛΗ ΜΥΛΟΙ (ΚΟ)	17,125,062	0.94	28.26	0.07	K	1.65	1.56	5.77	12.486	0.21	0.20	2015
ΝΙΚΑΣ	ΝΙΚΑΣ (ΚΟ)	20,231,328	0.6	2.23	0.01	E	0.110	0.100	10.00	---	-0.67	-0.69	2015
ΠΕΡΣ	ΠΕΡΣΕΥΣ (ΚΟ)	17,240,776	0.37	8.88	0.02	X	0.515	0.430	19.77	---	0.17	0.14	2015
ΣΑΡΑΝ	ΣΑΡΑΝΤΟΠΟΥΛΟΣ ΚΥΛ/ΜΥΛΟΙ (ΚΟ)	4,181,450	0.5	3.05	0.01	K	0.729	0.899	-18.91	10.167	-0.20	-0.16	2015
ΧΚΡΑΝ	ΧΑΤΖΗΚΡΑΝΙΩΤΗ Ε. ΥΙΟΙ (ΚΟ)	4,034,950	0.68	0.40	0.00	K	0.100	0.090	11.11	27.284	0.00	0.00	2015
Διαρκή Καταναλωτικά Αγαθά													
4 Τίτλοι-Stocks, ΣΥΝΟΛΟ ΚΛΑΔΟΥ :		220,659,682		179.79	0.43								
ΓΕΔ	Γ.Ε. ΔΗΜΗΤΡΙΟΥ (ΚΟ)	77,376,446	0.34	0.85	0.00	E	0.011	0.008	37.50	---	-0.18	-0.16	2015
ΕΜΔΚΟ	ΕΜΠΟΡΙΚΟΣ ΔΕΣΜΟΣ (ΚΟ)	24,605,397	0.4	2.13	0.01	A	0.080	0.080	0.00	---	0.00	0.00	---
ΕΜΔΠΣ	ΕΜΠΟΡΙΚΟΣ ΔΕΣΜΟΣ (ΠΟ)	1,182,903	0.4			A	0.140	0.140	0.00	---	0.00	0.00	---
ΕΦΤΖΙ	F.G. EUROPE (ΚΟ)	52,800,154	0.3	29.57	0.07	K	0.560	0.550	1.82	6.507	-0.16	-0.09	2015
ΤΡΟΠ	ΤΡΟΠΑΙΑ ΣΥΜΜΕΤΟΧΙΚΗ (ΚΟ)	510,840	1	1.02	0.00	A	2.00	2.00	0.00	---	0.00	0.00	---
ΥΑΛΚΟ	ΥΑΛΚΟ - ΚΩΝΣΤΑΝΤΙΝΟΥ (ΚΑ)	13,191,620	0.62	0.88	0.00	E	0.067	0.090	-25.56	---	-0.31	-0.31	2015
ΦΡΛΚ	FOURLIS ΣΥΜΜΕΤΟΧΩΝ (ΚΟ)	50,992,322	1.07	145.33	0.35	K	2.85	2.32	22.84	1.436	-0.18	-0.23	2015
Έπιπλα													
4 Τίτλοι-Stocks, ΣΥΝΟΛΟ ΚΛΑΔΟΥ :		128,770,271		14.88	0.04								
ΒΑΡΓ	ΒΑΡΑΓΚΗΣ (ΚΟ)	4,737,503	0.32	1.42	0.00	Δ	0.300	0.300	0.00	---	-1.04	-0.96	2015
ΒΙΟΚΑ	ΒΙΟΚΑΡΠΕΤ (ΚΟ)	23,986,500	1.05	8.64	0.02	K	0.360	0.150	140.00	11.095	-0.34	-0.30	2015
ΔΡΟΜΕ	ΔΡΟΜΕΑΣ (ΚΟ)	34,720,000	0.31	3.65	0.01	K	0.105	0.093	12.90	18.843	-0.05	-0.05	2015
ΣΑΤΟΚ	ΣΑΤΟ ΑΕ (ΚΟ)	65,326,268	0.53	1.18	0.00	E	0.018	0.103	-82.52	---	0.00	0.00	2015
Κατασκευή Κατοικιών													
1 Τίτλοι-Stocks, ΣΥΝΟΛΟ ΚΛΑΔΟΥ :		40,693,350		29.18	0.07								
ΟΛΥΜΠ	ΤΕΧΝΙΚΗ ΟΛΥΜΠΙΑΚΗ (ΚΟ)	40,693,350	5	29.18	0.07	K	0.717	0.692	3.61	4.430	-0.28	-0.31	2015
Παιχνίδια													
1 Τίτλοι-Stocks, ΣΥΝΟΛΟ ΚΛΑΔΟΥ :		136,059,759		1,619.11	3.90								
ΜΠΕΛΑ	JUMBO (ΚΟ)	136,059,759	1.19	1,619.11	3.90	K	11.90	11.20	6.25	0.280	0.96	0.75	2015
Ρουχισμός & Αξεσουάρ													
11 Τίτλοι-Stocks, ΣΥΝΟΛΟ ΚΛΑΔΟΥ :		346,631,352		36.88	0.09								
ΑΔΑΚ	ΤΡΙΑ ΑΛΦΑ (ΚΟ)	766,000	1	2.32	0.01	Δ	2.59	1.80	43.89	---	0.00	0.00	2015
ΑΑΑΠ	ΤΡΙΑ ΑΛΦΑ (ΠΟ)	245,000	1			Δ	1.36	1.36	0.00	---	0.00	0.00	2015
ΑΛΣΙΝ	ALSINCO (ΚΟ)	5,025,000	0.3	0.22	0.00	A	0.043	0.043	0.00	---	0.00	0.00	---
ΒΑΡΝΗ	ΒΑΡΒΑΡΕΣΟΣ (ΚΑ)	16,383,428	0.3	0.31	0.00	E	0.019	0.007	171.43	---	0.00	0.00	2015
ΔΟΥΡΟ	ΔΟΥΡΟΣ (ΚΟ)	3,961,300	1.28	0.95	0.00	E	0.240	0.300	-20.00	---	0.00	0.00	2015
ΕΛΒΕ	ΕΛΒΕ Α.Β.Ε.Ε. (ΚΟ)	13,230,000	0.3	5.28	0.01	K	0.399	0.395	1.01	9.640	0.34	0.17	2015
ΕΛΥΦ	ΕΛΛΗΝΙΚΗ ΥΦΑΝΤΟΥΡΓΙΑ (ΚΟ)	13,692,227	1.47	1.60	0.00	A	0.117	0.117	0.00	---	-0.98	-0.96	---
ΕΝΚΛΩ	ΕΝΩΜΕΝΗ ΚΛΩΣΤΟΫΦΑΝΤΟΥΡΓΙΑ (ΚΟ)	89,616,200	0.3	4.48	0.01	A	0.050	0.050	0.00	---	0.00	0.00	---
ΕΠΙΛΚ	ΕΠΙΛΕΚΤΟΣ (ΚΟ)	52,067,296	0.3	6.14	0.01	K	0.118	0.111	6.31	28.167	-0.04	-0.09	2015
ΛΑΝΑΚ	ΛΑΝΑΚΑΜ (ΚΟ)	5,939,268	0.62	3.56	0.01	K	0.600	0.638	-5.96	11.090	0.00	0.00	2015
ΜΙΝ	ΜΙΝΕΡΒΑ (ΚΑ)	6,200,000	0.5	0.30	0.00	K	0.049	0.062	-20.97	5.716	-0.40	-0.43	2015
ΜΟΥΖΚ	ΜΟΥΖΑΚΗΣ (ΚΑ)	32,188,050	1.04	4.99	0.01	K	0.155	0.120	29.17	5.707	-0.19	-0.20	2015
ΝΑΥΠ	ΚΛΩΣ/ΓΙΑ ΝΑΥΠΛΑΚΤΟΥ (ΚΑ)	11,510,102	0.89	2.01	0.00	K	0.175	0.190	-7.89	36.082	-0.04	-0.04	2015
ΤΕΞΤ	ΤΕΞΑΠΡΕΤ (ΚΟ)	13,920,000	0.32	1.11	0.00	A	0.080	0.080	0.00	---	0.00	0.00	---
ΦΙΕΡ	ΦΙΕΡΑΤΕΕ (ΚΟ)	10,203,575	0.73	1.73	0.00	K	0.170	0.055	209.09	41.944	0.00	0.00	2015
ΧΑΤΖΚ	ΧΑΤΖΗΓΩΑΝΝΟΥ (ΚΟ)	71,683,906	0.4	1.86	0.00	A	0.026	0.026	0.00	---	0.00	0.00	---
Είδη Προσωπικής Φροντίδας													
3 Τίτλοι-Stocks, ΣΥΝΟΛΟ ΚΛΑΔΟΥ :		99,154,851		343.36	0.83								
ΚΟΡΡΕΣ	ΚΟΡΡΕΣ (ΚΟ)	13,586,500	0.39	44.97	0.11	K	3.31	3.38	-2.07	3.481	-0.20	-0.16	2015
ΠΑΠ	ΠΑΠΟΥΤΣΑΝΗΣ (ΚΟ)	50,797,369	0.31	9.09	0.02	K	0.179	0.198	-9.60	4.639	0.00	0.00	2015
ΣΑΡ	ΣΑΡΑΝΤΗΣ ΓΡ. (ΚΟ)	34,770,982	1.55	289.29	0.70	K	8.32	7.00	18.86	1.581	0.62	0.49	2015
Καπνός													
1 Τίτλοι-Stocks, ΣΥΝΟΛΟ ΚΛΑΔΟΥ :		2,760,000		662.4	1.59								
ΚΑΡΕΛ	ΚΑΡΕΛΙΑ (ΚΑ)	2,760,000	11.83	662.40	1.59	X	240.00	249.90	-3.96	---	31.54	23.16	2015
ΙΑτρικές Υπηρεσίες													
5 Τίτλοι-Stocks, ΣΥΝΟΛΟ ΚΛΑΔΟΥ :		510,842,503		131.94	0.32								
ΑΧΟΝ	ΑΧΟΝ ΣΥΜΜΕΤΟΧΩΝ (ΚΟ)	20,255,805	0.3	0.20	0.00	E	0.010	0.013	-23.08	---	-2.97	-3.69	2015
ΕΥΡΟΜ	ΕΥΡΟΜΕΔΙΚΑ (ΚΟ)	21,820,410	0.8	0.26	0.00	E	0.012	0.012	0.00	---	-2.24	-2.91	2015
ΙΑΣΩ	ΙΑΣΩ (ΚΟ)	65,441,118	0.44	27.81	0.07	K	0.425	0.439	-3.19	8.262	-0.05	-0.11	2015
ΙΑΤΡ	ΙΑΤΡΙΚΟ ΑΘΗΝΩΝ (ΚΟ)	86,735,980	0.31	60.72	0.15	K	0.700	0.699	0.14	8.553	-0.20	-0.21	2015
ΠΡΑΞΚ	ΠΡΑΞΙΤΕΛΕΙΟ (ΚΟ)	9,550,386	0.5	4.43	0.01	A	0.390	0.390	0.00	---	0.00	0.00	---
ΠΡΑΞΠ	ΠΡΑΞΙΤΕΛΕΙΟ (ΠΟ)	1,306,368	0.5			A	0.540	0.540	0.00	---	0.00	0.00	---
ΥΓΕΙΑ	ΥΓΕΙΑ (ΚΟ)	305,732,436	0.41	38.52	0.09	K	0.126	0.113	11.50	4.685	-0.07	-0.06	2015

P/E		Μέρισμα / Προμήριμα 2015 Dividend / Interim		Μέρισμα / Προμήριμα 2016 Dividend / Interim		Μερίσματα/αποδόση Dividend Yield (%) ⁽¹⁴⁾		Διακυμάνσεις Τιμών Μαρτίου Monthly Price in March		Διακυμάνσεις Τιμών από 1/1/2016 Price Range since 1.1.2016		Αξία Συναλλαγών Value of Transactions ⁽⁶⁾ , ⁽⁹⁾	Όγκος Συναλλαγών Transactions Volume ⁽⁷⁾	Αριθμός Πράξεων Number of Trades	Μηνιαία Ευρεσιμότητα Monthly Marketability (%)	Securities ⁽¹⁾
Προ φόρων before tax	μετά φόρων					Κατώτερη Low	Ανώτερη High	Κατώτερη Low	Ανώτερη High							
<i>(Continued)</i>																
Food Products																
---	---	---	---	---	---	0.14	0.14	0.14	0.14			0.00	0	0	0.00	CARDASSILARIS SA (CR)
5.1	7.8	0.03	---	---	---	1.68	1.76	1.54	1.89			15.21	9	3	0.00	MILLS KEPENOS (CR)
9.0	15.3	0.01	---	---	---	0.75	0.94	0.60	1.14			21,189.20	26,256	39	0.27	KARAMOLEGOS SA (CR)
---	---	---	---	---	---	0.30	0.42	0.30	0.42			31,120.61	93,145	345	0.32	KRETA FARM SA (CR)
13.1	17.2	0.06	---	---	---	1.53	1.65	1.52	1.90			37,863.14	23,844	104	0.07	KRI-KRI S.A. (CR)
8.5	9.0	---	---	---	---	1.56	1.77	1.35	1.77			2,758.82	1,692	17	0.01	LOULIS MILLS SA (CR)
---	---	---	---	---	---	0.10	0.12	0.07	0.12			108.34	930	5	0.00	NIKAS SA (CR)
4.0	4.9	---	---	---	---	0.43	0.52	0.28	0.52			1.03	2	1	0.00	PERSEUS SA (CR)
---	---	---	---	---	---	0.73	0.90	0.73	1.01			42.61	54	2	0.00	FLOUR MILLS SARANTOPOULOS SA
---	---	---	---	---	---	0.09	0.11	0.06	0.12			393.85	4,168	7	0.10	CHATZIKRANIOTIS & SONS SA (CR)
Durable Household Products																
												3,369,715.78	1,609,709	2,359	0.73	: TOTAL OF SECTOR
---	---	---	---	---	---	0.01	0.01	0.01	0.01			2,533.84	329,877	65	0.43	G.E. DIMITRIOU (CR)
---	---	---	---	---	---	0.08	0.08	0.08	0.08			0.00	0	0	0.00	EMPORIKOS DESMOS SA (CR)
---	---	---	---	---	---	0.14	0.14	0.14	0.14			0.00	0	0	0.00	EMPORIKOS DESMOS SA (PR)
---	---	---	---	---	---	0.49	0.59	0.44	0.65			1,022.23	1,966	18	0.00	F.G. EUROPE S.A. (CR)
---	---	---	---	---	---	2.00	2.00	2.00	2.00			0.00	0	0	0.00	TROPEA HOLDING (CR)
---	---	---	---	---	---	0.06	0.11	0.06	0.14			1,169.83	12,357	28	0.09	YALCO - CONSTANTINOY SA (CB)
---	---	---	---	---	---	2.31	3.02	2.00	3.06			3,364,989.88	1,265,509	2,248	2.48	FOURLIS (CR)
Furnishings																
												31,879.08	215,124	301	0.17	: TOTAL OF SECTOR
---	---	---	---	---	---	0.30	0.30	0.30	0.30			15.00	50	1	0.00	VARANGIS AVEPE S.A. (CR)
---	---	---	---	---	---	0.15	0.36	0.14	0.36			20,842.92	96,197	112	0.40	BIOKARPET S.A.(CR)
---	---	---	---	---	---	0.07	0.15	0.07	0.15			10,222.31	102,316	134	0.29	DROMEAS SA (CR)
---	---	---	---	---	---	0.02	0.10	0.02	0.10			798.85	16,561	54	0.03	SATO SA (CR)
Home Construction																
												29,913.05	43,897	499	0.11	: TOTAL OF SECTOR
---	---	---	---	---	---	0.61	0.81	0.57	0.83			29,913.05	43,897	499	0.11	TECHNICAL OLYMPIC SA (CR)
Toys																
												97,532,269.68	8,608,005	13,700	6.33	: TOTAL OF SECTOR
8.9	11.4	0.18	---	---	---	10.42	11.98	8.75	11.98			97,532,269.68	8,608,005	13,700	6.33	JUMBO SA (CR)
Clothing & Accessories																
												22,252.85	170,156	267	0.05	: TOTAL OF SECTOR
---	---	---	---	---	---	1.80	2.59	1.80	2.59			73.40	30	3	0.00	TRIA ALFA SA (CR)
---	---	---	---	---	---	1.36	1.36	1.36	1.36			0.00	0	0	0.00	TRIA ALFA SA (PR)
---	---	---	---	---	---	0.04	0.04	0.04	0.04			0.00	0	0	0.00	ALSINCO S.A (CR)
3.7	3.8	---	---	---	---	0.01	0.02	0.01	0.02			41.21	2,938	21	0.02	VARVARESSOS SA (CB)
---	---	---	---	---	---	0.24	0.30	0.24	0.30			33.60	140	1	0.00	DUROS SA (CR)
1.3	2.6	---	---	---	---	0.34	0.40	0.33	0.41			2,501.85	6,710	39	0.05	ELVE SA (CR)
---	---	---	---	---	---	0.12	0.12	0.12	0.12			0.00	0	0	0.00	HELLENIC FABRICS SA (CR)
---	---	---	---	---	---	0.05	0.05	0.05	0.05			0.00	0	0	0.00	UNITED TEXTILES (CR)
---	---	---	---	---	---	0.09	0.15	0.08	0.19			18,024.95	150,414	129	0.29	SELECTED TEXT. IND. ASSOC (CR)
---	---	---	---	---	---	0.60	0.64	0.60	0.64			223.20	372	5	0.01	LANAKAM SA (CR)
---	---	---	---	---	---	0.05	0.06	0.05	0.09			50.31	959	5	0.02	MINERVA KNITWEAR SA (CB)
---	---	---	---	---	---	0.11	0.16	0.08	0.22			164.18	1,200	13	0.00	EL. D. MOUZAKIS SA (CB)
---	---	---	---	---	---	0.14	0.25	0.14	0.31			502.66	2,636	28	0.02	NAFPAKTOS TEXTILE IND. SA (CB)
---	---	---	---	---	---	0.08	0.08	0.08	0.08			0.00	0	0	0.00	TEXAPRET SA (CR)
---	---	---	---	---	---	0.04	0.17	0.04	0.17			637.49	4,757	23	0.05	FIERATEX SA (CR)
---	---	---	---	---	---	0.03	0.03	0.03	0.03			0.00	0	0	0.00	XATZIOANNOY (CR)
Personal Products																
												1,926,190.93	325,449	655	0.33	: TOTAL OF SECTOR
---	---	---	---	---	---	3.15	3.50	2.92	3.90			125,803.62	38,613	218	0.28	KORRES (CR)
**	---	---	---	---	---	0.18	0.20	0.17	0.22			9,208.32	50,591	88	0.10	PAPOUTSANIS (CR)
12.3	15.4	0.15	---	---	---	6.92	8.80	6.56	8.80			1,791,178.99	236,245	349	0.68	GR. SARANTIS SA (CR)
Tobacco																
												117,162.50	479	55	0.02	: TOTAL OF SECTOR
6.5	8.9	9.30	---	---	---	235.50	252.00	228.00	265.00			117,162.50	479	55	0.02	KARELIA TOBACCO CO. SA (CB)
Health Care Providers																
												157,395.44	933,613	807	0.18	: TOTAL OF SECTOR
---	---	---	---	---	---	0.01	0.01	0.01	0.07			155.67	13,936	14	0.07	AXON HOLDING SA (CR)
---	---	---	---	---	---	0.01	0.01	0.01	0.03			0.00	0	0	0.00	EUROMEDICA SA (CR)
---	---	---	---	---	---	0.40	0.50	0.36	0.56			51,247.01	124,147	296	0.19	IASO SA (CR)
---	---	---	---	---	---	0.67	0.70	0.55	0.74			7,505.39	10,830	36	0.01	ATHENS MEDICAL CENTER SA (CR)
---	---	---	---	---	---	0.39	0.39	0.39	0.39			0.00	0	0	0.00	PRAXITELIO SA (CR)
---	---	---	---	---	---	0.54	0.54	0.54	0.54			0.00	0	0	0.00	PRAXITELIO SA (PR)
---	---	---	---	---	---	0.11	0.14	0.08	0.14			98,487.37	784,700	461	0.26	HYGEIA SA (CR)

Σύμβολο ΟΑΣΗΣ OASHS Code	Χρεόγραφο (1)	Αριθμός Εισηγμένων Χρεογράφων Number of Listed Securities (2)	Όνομαστική Αξία Χρημ/ση Αξία (Εκστ. Ευρώ) Market Capitalisation (Million Euro) (3)	% στη Συνολική Χρημ/ση Αξία% in Total Market Capitalisation	Κατηγορία - Category (4)	No Σημείωσης - Note Nr	Τιμή Κλεισίματος Closing Price	Τιμή Κλεισίματος Πρ. Μήνα Previous Month Closing	% Μεταβολή Μηνός % Monthly Price Change	% Spread Μηνός % Monthly Spread	Κέρδη ανά Μετοχή Profits per Share		Έτος χρήσης Fiscal year
											προ φόρων before tax	μετά φόρων after tax	
Ιατρικός Εξοπλισμός													
1 Τίτλοι-Stocks, ΣΥΝΟΛΟ ΚΛΑΔΟΥ :		4,419,616	1.77	0.00									
MENTI	MEDICON ΕΛΛΑΣ (ΚΟ)	4,419,616	1.58	1.77	0.00	E	0.400	0.465	-13.98	---	0.19	0.17	2015
Φαρμακευτικά Προϊόντα													
1 Τίτλοι-Stocks, ΣΥΝΟΛΟ ΚΛΑΔΟΥ :		51,081,030	6.33	0.02									
ΛΑΒΙ	LAVIPHARM (ΚΟ)	51,081,030	1	6.33	0.02	E	0.124	0.136	-8.82	---	-0.60	-0.56	2015
Οικιακός Εξοπλισμός													
0 Τίτλοι-Stocks, ΣΥΝΟΛΟ ΚΛΑΔΟΥ :		5,750,000	2.76	0.01									
ΗΛΕΑΘ	ΗΛΕΚΤΡΟΝΙΚΗ ΑΘΗΝΩΝ (ΚΟ)	5,750,000	0.3	2.76	0.01	A	0.480	0.480	0.00	---	0.00	0.00	---
Εξειδικευμένο Λιανικό Εμπόριο													
6 Τίτλοι-Stocks, ΣΥΝΟΛΟ ΚΛΑΔΟΥ :		154,989,830	1,193.34	2.87									
ΑΣΚΟ	A.S. COMPANY (ΚΟ)	26,252,040	0.34	8.93	0.02	K	0.340	0.350	-2.86	11.726	0.00	0.00	2015
ΜΛΑΝΤ	MICROLAND COMPUTERS (ΚΟ)	13,555,100	1	8.68	0.02	A	0.640	0.640	0.00	---	0.00	0.00	---
ΜΟΤΟ	ΜΟΤΟΔΥΝΑΜΙΚΗ (ΚΟ)	11,700,000	0.59	3.98	0.01	K	0.340	0.515	-33.98	5.006	-0.06	-0.05	2015
ΝΑΚΑΣ	ΝΑΚΑΣ ΜΟΥΣΙΚΗ (ΚΟ)	6,340,000	0.6	5.20	0.01	K	0.820	0.670	22.39	45.316	0.05	0.03	2015
ΡΕΒΟΙΛ	ΡΕΒΟΪΛ (ΚΟ)	22,280,000	0.3	6.97	0.02	K	0.313	0.242	29.34	9.228	-0.12	-0.12	2015
ΣΦΑ	ΣΦΑΚΙΑΝΑΚΗΣ (ΚΟ)	7,914,480	0.3	3.40	0.01	E	0.429	0.360	19.17	---	-2.88	-2.96	2015
ΦΟΓΚΡΙ	FOLLI-FOLLIE (ΚΟ)	66,948,210	0.3	1,156.20	2.78	K	17.27	15.00	15.13	0.345	2.88	2.17	2015
Τηλεόραση & Ψυχαγωγία													
1 Τίτλοι-Stocks, ΣΥΝΟΛΟ ΚΛΑΔΟΥ :		147,614,187	11.37	0.03									
ΑΒΕ	AUDIOVISUAL (ΚΟ)	46,821,187	0.7	2.29	0.01	K	0.049	0.041	19.51	---	-0.39	-0.39	2015
ΤΗΛΕΤ	ΤΗΛΕΤΥΠΟΣ (ΚΟ)	100,793,000	0.3	9.07	0.02	A	0.060	0.061	-1.64	---	-0.16	-0.12	---
Διαφήμιση													
0 Τίτλοι-Stocks, ΣΥΝΟΛΟ ΚΛΑΔΟΥ :		21,382,067	2.57	0.01									
ΑΤΕΡΜ	ΑΤΕΡΜΩΝ (ΚΟ)	21,382,067	0.3	2.57	0.01	A	0.120	0.120	0.00	---	0.00	0.00	---
Εκδόσεις													
4 Τίτλοι-Stocks, ΣΥΝΟΛΟ ΚΛΑΔΟΥ :		72,243,435	22.5	0.05									
ΑΤΕΚ	ΑΤΤΙΚΕΣ ΕΚΔΟΣΕΙΣ (ΚΟ)	15,300,000	0.3	18.51	0.04	K	1.21	1.00	21.00	10.830	0.08	0.04	2015
ΛΙΒΑΝ	ΛΙΒΑΝΗ ΕΚΔΟΤ. ΟΡΓ. (ΚΟ)	7,734,375	1	1.00	0.00	K	0.129	0.129	0.00	---	-0.42	-0.42	2015
ΝΑΥΤ	ΝΑΥΤΕΜΠΟΡΙΚΗ (ΚΟ)	23,935,280	0.3	1.87	0.00	K	0.078	0.069	13.04	44.360	0.00	0.00	2015
ΠΗΓΑΣ	ΠΗΓΑΣΟΣ ΕΚΔΟΤΙΚΗ Α.Ε. (ΚΟ)	18,750,000	0.3	1.09	0.00	E	0.058	0.093	-37.63	---	-1.45	-1.75	2015
ΤΕΚΔΟ	ΤΕΧΝΙΚΕΣ ΕΚΔΟΣΕΙΣ (ΚΟ)	6,523,780	0.53	0.04	0.00	A	0.006	0.006	0.00	---	0.00	0.00	---
Τυχερά Πατινίδια													
3 Τίτλοι-Stocks, ΣΥΝΟΛΟ ΚΛΑΔΟΥ :		579,085,527	2,160.65	5.20									
ΙΝΛΟΤ	ΙΝΤΡΑΛΟΤ (ΚΟ)	158,961,721	0.3	179.63	0.43	K	1.13	1.13	0.00	1.104	0.23	-0.05	2015
ΟΠΑΠ	ΟΠΑΠ (ΚΟ)	319,000,000	0.3	1,971.42	4.75	K	6.18	6.10	1.31	0.229	0.96	0.62	2015
ΣΕΝΤΡ	CENTRIC ΣΥΜΜΕΤΟΧΩΝ (ΚΟ)	101,123,806	0.36	9.61	0.02	K	0.095	0.092	3.26	8.579	0.00	0.00	2015
Ξενοδοχεία													
4 Τίτλοι-Stocks, ΣΥΝΟΛΟ ΚΛΑΔΟΥ :		107,087,190	685.3	1.65									
ΑΣΤΗΡ	ΑΣΤΗΡ ΠΑΛΑΣ (ΚΟ)	63,900,000	3	203.20	0.49	X	3.18	3.18	0.00	---	-0.06	-0.06	2015
ΙΟΝΑ	ΙΟΝΙΚΗ ΞΕΝΟΔΟΧΕΙΑΚΗ (ΚΟ)	13,404,440	8.63	99.86	0.24	X	7.45	7.32	1.78	---	0.00	0.00	2015
ΛΑΜΨΑ	ΛΑΜΨΑ (ΚΟ)	21,364,000	1.12	341.82	0.82	K	16.00	16.60	-3.61	4.250	-0.32	-0.23	2015
ΠΡΕΖΤ	ΓΕΚΕ (ΚΑ)	8,418,750	0.3	40.41	0.10	K	4.80	4.71	1.91	14.126	0.00	0.00	2015
Ταξίδια & Τουρισμός													
7 Τίτλοι-Stocks, ΣΥΝΟΛΟ ΚΛΑΔΟΥ :		762,507,522	533.32	1.28									
ΑΝΕΚ	ΑΝΕΚ (ΚΟ)	185,373,016	0.3	12.27	0.03	E	0.062	0.056	10.71	---	-0.10	-0.10	2015
ΑΝΕΠ	ΑΝΕΚ (ΠΟ '90)	312,163	0.3	---	---	E	0.666	0.832	-19.95	---	-0.10	-0.10	2015
ΑΝΕΠΟ	ΑΝΕΚ (ΠΟ '96)	2,969,713	0.3	---	---	E	0.192	0.192	0.00	---	-0.10	-0.10	2015
ΑΤΤΙΚΑ	ΑΤΤΙΚΑ ΣΥΜΜΕΤΟΧΩΝ (ΚΟ)	191,660,320	0.3	118.45	0.29	X	0.618	0.626	-1.28	---	0.02	0.02	2015
ΚΥΡΙΟ	ΚΥΡΙΑΚΟΥΛΗΣ (ΚΟ)	7,595,160	0.6	4.09	0.01	K	0.538	0.299	79.93	34.099	-0.01	-0.14	2015
ΜΙΝΟΑ	ΜΙΝΟΙΚΕΣ ΓΡΑΜΜΕΣ ΑΝΕ (ΚΟ)	106,980,050	2.25	246.05	0.59	X	2.30	2.08	10.58	---	0.00	0.00	2015
ΝΕΛ	ΝΕΛ (ΚΟ)	255,459,600	0.3	17.88	0.04	A	0.070	0.070	0.00	---	-0.09	-0.09	---
ΟΤΟΕΛ	ΑΥΤΟΗΕΛΛΑΣ (ΚΟ)	12,157,500	0.32	134.58	0.32	K	11.07	10.40	6.44	5.686	1.72	1.33	2015
Υπηρεσίες Ηλεκτρονικών Υπολογιστών													
7 Τίτλοι-Stocks, ΣΥΝΟΛΟ ΚΛΑΔΟΥ :		342,738,620	68.2	0.16									
ΑΓΚΡΙ	ΑΦΑ ΓΚΡΙΣΙΝ Α.Ε. (ΚΟ)	14,870,100	0.3	0.48	0.00	E	0.032	0.023	39.13	---	-0.27	-0.28	2015
ΑΛΤΕΚ	ΑΛΤΕΚ (ΚΟ)	215,246,452	0.3	2.58	0.01	A	0.012	0.012	0.00	---	-0.02	-0.02	---
ΒΥΤΕ	ΒΥΤΕ COMPUTER (ΚΟ)	15,816,009	0.3	4.78	0.01	K	0.302	0.282	7.09	4.015	0.06	0.07	2015
ΚΟΥΑΛ	QUALITY & RELIABILITY (ΚΟ)	27,345,120	0.47	8.75	0.02	K	0.320	0.290	10.34	12.397	0.03	0.02	2015
ΚΟΥΕΣ	QUEST ΣΥΜΜΕΤΟΧΩΝ (ΚΟ)	11,962,443	0.3	44.26	0.11	K	3.70	3.72	-0.54	8.393	0.30	0.17	2015
ΛΟΓΟΣ	ΛΟΓΙΣΜΟΣ (ΚΟ)	4,740,000	0.86	2.05	0.00	K	0.432	0.432	0.00	9.590	0.00	0.00	2015
ΠΡΟΦ	PROFILE (ΚΟ)	11,812,193	0.47	5.06	0.01	K	0.428	0.434	-1.38	6.147	0.08	0.08	2015
ΠΣΥΣΤ	PC SYSTEMS (ΚΟ)	40,946,303	0.36	0.25	0.00	E	0.006	0.011	-45.45	---	-0.12	-0.11	2015
Διαδίκτυο													
1 Τίτλοι-Stocks, ΣΥΝΟΛΟ ΚΛΑΔΟΥ :		110,097,185	41.62	0.10									
ΦΟΡΘ	FORTHNET (ΚΟ)	110,097,185	0.3	41.62	0.10	E	0.378	0.418	-9.57	---	0.00	0.00	2015

P/E		Μέρισμα / Προμήριμα 2015 Dividend / Interim	Μέρισμα / Προμήριμα 2016 Dividend / Interim	Μερίσματα/αποδόση Dividend Yield (%) ⁽¹⁴⁾	Διακυμάνσεις Τιμών Μαρτίου Monthly Price in March		Διακυμάνσεις Τιμών από 1/1/2016 Price Range since 1.1.2016		Αξία Συναλλαγών Value of Transactions ⁽⁶⁾ (€)	Όγκος Συναλλαγών Transactions Volume ⁽⁷⁾ (€)	Αριθμός Πράξεων Number of Trades	Μηνιαία Ευρωπαϊκότητα Monthly Marketability (%)	Securities ⁽¹⁾
Προ φόρων before tax	Μετά φόρων after tax				Κατώτερη Low	Ανώτερη High	Κατώτερη Low	Ανώτερη High					
Medical Equipment													
: TOTAL OF SECTOR													
2.1	2.3	---	---	---	0.39	0.47	0.39	0.47	553.30	1,403	6	0.03	MEDICON S.A (CR)
Pharmaceuticals													
: TOTAL OF SECTOR													
---	---	---	---	---	0.09	0.14	0.09	0.16	2,843.25	27,250	28	0.05	LAVIPHARM SA (CR)
Home Improvement Retailers													
: TOTAL OF SECTOR													
---	---	---	---	---	0.48	0.48	0.48	0.48	0.00	0	0	0.00	ELECTRONIKI ATHINON SA (CR)
Specialty Retailers													
: TOTAL OF SECTOR													
3.1	4.4	---	---	---	0.29	0.34	0.29	0.38	38,262,885.56	2,419,995	13,013	1.56	AS COMPANY SA (CR)
---	---	---	---	---	0.64	0.64	0.64	0.64	10,623.30	33,969	49	0.13	MICROLAND COMPUTERS SA (CR)
---	---	---	---	---	0.31	0.52	0.31	0.55	0.00	0	0	0.00	MOTODYNAMICS S.A. (CR)
21.9	33.1	---	---	---	0.60	0.82	0.60	0.83	2,446.70	6,856	31	0.06	NAKAS MUSIC
---	---	---	---	---	0.22	0.33	0.17	0.33	9,095.09	11,294	27	0.18	REVOIL (CR)
---	---	---	---	---	0.37	0.44	0.36	0.54	21,577.17	76,408	180	0.34	SFAKIANAKIS SA (CR)
9.2	12.2	0.10	---	---	14.67	18.45	12.50	18.45	4,731.02	11,790	25	0.15	FOLLI FOLLIE (CR)
Broadcasting & Entertainment													
: TOTAL OF SECTOR													
---	---	---	---	---	0.04	0.05	0.03	0.06	2,813.11	61,979	91	0.04	AUDIO VISUAL ENTERPRISES (CR)
---	---	---	---	---	0.06	0.06	0.05	0.07	2,745.61	60,854	89	0.13	TELETIPOS SA (CR)
Media Agencies													
: TOTAL OF SECTOR													
---	---	---	---	---	0.12	0.12	0.12	0.12	0.00	0	0	0.00	ATERMON (CR)
Publishing													
: TOTAL OF SECTOR													
15.2	32.6	---	---	---	0.90	1.21	0.71	1.21	1,776.39	5,547	94	0.01	ATTICA PUBLICATIONS SA (CR)
---	---	---	---	---	0.13	0.13	0.07	0.15	1,524.54	1,529	4	0.01	LIVANIS SA (CR)
---	---	---	---	---	0.05	0.08	0.05	0.08	0.13	1	1	0.00	NAYTEMPORIKI PUBLISHING SA(CR)
---	---	---	---	---	0.04	0.08	0.04	0.12	225.89	3,532	28	0.01	PEGASUS PUBLISHING S.A. (CR)
---	---	---	---	---	0.01	0.01	0.01	0.01	25.83	485	61	0.00	TECHNICAL PUBLICATIONS SA (CR)
Gambling													
: TOTAL OF SECTOR													
4.7	---	---	---	---	1.11	1.19	1.01	1.21	124,754,723.24	22,159,670	33,364	3.83	INTRALOT (CR)
9.3	14.3	0.70	0.17	11.35	5.98	6.80	5.16	7.65	3,039,990.76	2,644,124	1,430	1.66	OPAP (CR)
43.2	---	---	---	---	0.09	0.11	0.07	0.11	121,689,064.51	19,243,865	31,719	6.03	CENTRIC HOLDINGS (CR)
Hotels													
: TOTAL OF SECTOR													
---	---	---	---	---	2.90	3.28	2.90	3.51	94,333.47	18,923	270	0.02	ASTIR PALACE SA (CR)
**	**	---	---	---	6.08	7.45	5.64	8.13	48,915.32	15,947	159	0.02	IONIAN HOTELS SA (CR)
---	---	---	---	---	15.32	16.67	15.32	17.00	1,086.21	169	9	0.00	LAMPSA HOTEL SA (CR)
19.9	---	---	0.12	---	4.70	4.80	3.90	4.80	44,082.53	2,755	98	0.01	GEKE SA (CB)
Travel & Tourism													
: TOTAL OF SECTOR													
---	---	---	---	---	0.06	0.07	0.05	0.08	203,309.17	532,778	477	0.07	ANEK LINES SA (CR)
---	---	---	---	---	0.67	0.83	0.67	1.04	24,372.64	386,228	118	0.21	ANEK LINES SA (PR, issue '90)
---	---	---	---	---	0.19	0.19	0.19	0.24	0.67	1	1	0.00	ANEK LINES SA (PR, issue '96)
23.3	24.2	---	---	---	0.60	0.70	0.49	0.70	0.00	0	0	0.00	ATTICA HOLDINGS (CR)
---	---	---	---	---	0.25	0.54	0.22	0.59	76,110.44	116,583	166	0.06	KIRIAKOULIS SHIPPING SA (CR)
**	**	---	---	---	2.00	2.30	2.00	2.30	589.50	1,741	28	0.02	MINOAN LINES SA (CR)
---	---	---	---	---	0.07	0.07	0.07	0.07	54,243.60	23,852	83	0.02	NEL SA (CR)
5.4	7.0	0.80	---	---	10.06	11.40	9.51	11.40	0.00	0	0	0.00	AUTOHELLAS SA (CR)
Computer Services													
: TOTAL OF SECTOR													
---	---	---	---	---	0.02	0.03	0.02	0.03	37,626.56	312,126	364	0.09	ALPHA GRISSIN S.A. (CR)
---	---	---	---	---	0.01	0.01	0.01	0.01	1,179.34	43,976	6	0.30	ALTEC SA (CR)
6.5	5.7	---	---	---	0.28	0.30	0.26	0.32	0.00	0	0	0.00	BYTE COMPUTER SA (CR)
20.6	31.5	---	---	---	0.27	0.32	0.25	0.32	713.33	2,430	18	0.02	QUALITY & RELIABILITY SA (CR)
16.9	30.0	---	---	---	3.41	3.77	3.30	4.05	4,258.47	14,225	80	0.05	QUEST HOLDINGS (CR)
---	---	---	---	---	0.43	0.43	0.43	0.49	11,918.04	3,264	54	0.03	LOGISMOS S.A. (CR)
5.7	6.2	0.02	---	---	0.39	0.45	0.39	0.55	0.00	0	0	0.00	PROFILE SA (CR)
---	---	---	---	---	0.01	0.01	0.01	0.01	18,055.90	43,810	184	0.37	PC SYSTEMS SA (CR)
Internet													
: TOTAL OF SECTOR													
---	---	---	---	---	0.32	0.42	0.32	0.75	4,691.58	13,118	44	0.01	Forthnet (CR)

Σύμβολο ΟΑΣΗΣ OASHS Code	Χρεόγραφα (1)	Αριθμός Εισηγμένων Χρεογράφων Number of Listed Securities (²)	Ονομαστική Αξία Χρημ/κή Αξία (Εκστ. Ευρώ) Market Capitalisation (Million Euro) (³)	% στη Συνολική Χρημ/κή Αξία% in Total Market Capitalisation	Κατηγορία - Category (\$)	No Σημείωσης - Note Nr	Τιμή Κλεισίματος Closing Price	Τιμή Κλεισίματος Πρ. Μήνα Previous Month Closing	% Μεταβολή Μηνός % Monthly Price Change	% Spread Μηνός % Monthly Spread	Κέρδη ανά Μετοχή Profits per Share		Έτος Χρήσης Fiscal year
											προ φόρων before tax	μετά φόρων after tax	
Λογισμικό													
3 Τίτλοι-Stocks, ΣΥΝΟΛΟ ΚΛΑΔΟΥ :		22,637,180	43.51	0.10									
ΙΛΥΔΑ	ΙΛΥΔΑ (ΚΟ)	9,090,000	0.9	5.00	0.01	K	0.550	0.555	-0.90	7.857	-0.22	-0.18	2015
ΚΟΜΠ	COMPUCON (ΚΟ)	1,130,180	0.44	0.02	0.00	Δ	0.016	0.019	-15.79	---	-1.01	-1.00	2015
ΜΛΣ	MLS ΠΛΗΡΟΦΟΡΙΚΗ (ΚΟ)	12,417,000	0.48	38.49	0.09	K	3.10	3.06	1.31	1.568	0.00	0.00	2015
Υλικό Υπολογιστών													
3 Τίτλοι-Stocks, ΣΥΝΟΛΟ ΚΛΑΔΟΥ :		43,220,700	91.94	0.22									
ΙΝΤΕΤ	ΙΝΤΕΡΤΕΚ (ΚΟ)	11,233,200	0.73	2.31	0.01	K	0.206	0.171	20.47	27.141	-0.34	-0.35	2015
ΠΛΑΙΣ	ΠΛΑΙΣΙΟ COMPUTERS (ΚΟ)	22,080,000	0.33	88.54	0.21	K	4.01	4.06	-1.23	1.193	1.01	0.73	2015
ΣΠΙ	CPI (ΚΟ)	9,907,500	0.3	1.09	0.00	K	0.110	0.102	7.84	14.566	0.00	0.00	2015
Ηλεκτρονικός Εξοπλισμός Γραφείων													
1 Τίτλοι-Stocks, ΣΥΝΟΛΟ ΚΛΑΔΟΥ :		8,298,467	6.31	0.02									
ΙΝΤΕΚ	ΙΝΤΕΑΛ ΟΜΙΛΟΣ (ΚΟ)	8,298,467	0.4	6.31	0.02	K	0.760	0.700	8.57	7.437	0.15	0.15	2015
Αεροπορικές Εταιρείες													
1 Τίτλοι-Stocks, ΣΥΝΟΛΟ ΚΛΑΔΟΥ :		71,417,100	607.05	1.46									
ΑΡΑΙΓ	ΑΕΡΟΠΟΡΙΑ ΑΙΓΑΙΟΥ (ΚΟ)	71,417,100	0.65	607.05	1.46	K	8.50	6.70	26.87	0.442	1.33	1.12	2015
Εναλλακτικός Ηλεκτρισμός													
2 Τίτλοι-Stocks, ΣΥΝΟΛΟ ΚΛΑΔΟΥ :		191,981,400	368.09	0.89									
ΑΝΕΜC	ΕΛ.ΤΕΧ. ΑΝΕΜΟΣ Α.Ε. (ΚΟ)	82,667,000	0.3	56.54	0.14	K	0.684	0.605	13.06	2.320	0.09	0.06	2015
ΤΕΝΕΡΓ	ΤΕΡΝΑ ΕΝΕΡΓΕΙΑΚΗ (ΚΟ)	109,314,400	0.3	311.55	0.75	K	2.85	2.09	36.36	0.677	0.11	0.05	2015
Θαλάσσιες Μεταφορές													
0 Τίτλοι-Stocks, ΣΥΝΟΛΟ ΚΛΑΔΟΥ :		25,667,143	40.04	0.10									
ΣΑΟΣ	ΣΑΟΣ (ΚΟ)	25,667,143	0.32	40.04	0.10	A	1.56	1.56	0.00	---	0.00	0.00	---
Διαπραγματεύσιμα Αμοιβαία Κεφάλαια													
3 Τίτλοι-Stocks, ΣΥΝΟΛΟ ΚΛΑΔΟΥ :		6,714,331	.	0.00									
ΑΔΑΚ	ALPHA ETF FTSE Athex Large Cap	6,030,903	---	0.00	0.00	ΔΑΚ	1.61	1.42	13.62	3.378	0.00	0.00	---
ΔΑΚΓΔ	NBGAM ETF ΓΔ Χ.Α.	294,878	---	0.00	0.00	ΔΑΚ	6.72	6.02	11.63	3.998	0.00	0.00	---
ΔΑΚΕΤ3	NBGAM ETF GREECE & TURKEY 30	388,550	---			ΔΑΚ	5.94	5.35	11.03	59.543	0.00	0.00	---
193	ΜΗ ΑΝΕΣΤΑΛΜΕΝΕΣ ΜΕΤΟΧΕΣ	46,789,197,824		41,543.65	100.00								

P/E	Μέρισμα / Προμήρεια 2015 Dividend / Interim	Μέρισμα / Προμήρεια 2016 Dividend / Interim	Μερίσματα/όδοση Dividend Yield (%) (14)	Διακυμάνσεις Τιμών Μαρτίου Monthly Price in March		Διακυμάνσεις Τιμών από 1/1/2016 Price Range since 1.1.2016		Αξία Συναλλαγών Value of Transactions (6)	Όγκος Συναλλαγών Transactions Volume (7)	Αριθμός Πράξεων Number of Trades	Μηνιαία Εμπορευσιμότητα Monthly Marketability (%)	Securities (1)
				Κατώτερη Low	Ανώτερη High	Κατώτερη Low	Ανώτερη High					
<i>Software</i>												
								598,496.48	194,429	1,183	0.86	: TOTAL OF SECTOR
---	---	---	---	0.50	0.56	0.50	0.59	28.55	56	3	0.00	ILYDA S.A. (CR)
---	---	---	---	0.02	0.02	0.02	0.02	0.74	46	2	0.00	COMPUCON SA (CR)
34.7	30.2	---	---	2.89	3.26	2.75	3.77	598,467.19	194,327	1,178	1.57	MLS MULTIMEDIA SA (CR)
<i>Computer Hardware</i>												
								410,461.89	371,209	940	0.86	: TOTAL OF SECTOR
---	---	---	---	0.12	0.23	0.12	0.23	46,706.18	274,987	120	2.45	INTERTECH SA (CR)
5.5	7.5	---	---	3.87	4.32	3.87	4.56	363,219.59	90,871	808	0.41	PLAISIO COMPUTERS SA (CR)
10.0	20.0	---	---	0.09	0.11	0.09	0.15	536.12	5,351	12	0.05	CPI SA (CR)
<i>Electronic Office Equipment</i>												
								1,067.14	1,504	40	0.02	: TOTAL OF SECTOR
6.5	6.5	---	---	0.70	0.76	0.57	0.82	1,067.14	1,504	40	0.02	IDEAL GROUP SA (CR)
<i>Airlines</i>												
								15,068,204.62	1,909,339	8,690	2.67	: TOTAL OF SECTOR
5.2	6.1	0.70	---	6.70	8.50	6.13	8.50	15,068,204.62	1,909,339	8,690	2.67	AEGEAN AIRLINES (CR)
<i>Alternative Electricity</i>												
								5,493,110.21	2,580,414	7,006	1.34	: TOTAL OF SECTOR
7.1	10.2	---	---	0.58	0.71	0.53	0.73	357,168.53	534,120	610	0.65	ELTECH ANEMOS S.A. (CR)
16.9	35.1	---	---	2.07	2.92	1.92	2.92	5,135,941.68	2,046,294	6,396	1.87	TERNA ENERGY (CR)
<i>Marine Transportation</i>												
								0.00	0	0	0.00	: TOTAL OF SECTOR
---	---	---	---	1.56	1.56	1.56	1.56	0.00	0	0	0.00	SAOS (CR)
<i>ETF</i>												
								258,550.61	167,073	74	2.49	: TOTAL OF SECTOR
---	---	---	---	1.42	1.62	1.13	1.81	251,438.65	166,001	37	2.75	ALPHA ETF FTSE Athex Large Cap
---	---	---	---	6.07	6.75	4.50	7.23	6,904.84	1,036	19	0.35	NBGAM ETF
---	---	---	---	5.45	5.94	4.90	5.94	207.12	36	18	0.01	NBGAM ETF GREECE & TURKEY 30
								1,602,265,903.96	2,464,427,862	514,298	5.27	

ΣΗΜΕΙΩΣΕΙΣ ΜΕΤΟΧΩΝ - STOKS NOTES

1	<p>Συντμήσεις - Abbreviations: Κ = Κοινές = Com. = Common., Πρ. = Προνομιούχες = Pref. = Preferred., Ον. = Ονομαστικές = Reg. = Registered., Αν. = Ανώνυμες = Bear. = Bearer.</p>	§	<p>Κ= ΚΥΡΙΑ ΑΓΟΡΑ - MAIN MARKET, Χ=ΚΑΤΗΓΟΡΙΑ ΧΑΜΗΛΗΣ ΔΙΑΣΠΟΡΑΣ - LOW DISPERSION, Ε= ΚΑΤΗΓΟΡΙΑ ΕΠΙΤΗΡΗΣΗΣ - SURVEILLANCE, Δ= ΠΡΟΣ ΔΙΑΓΡΑΦΗ - UNDER DELETION, Α= ΚΑΤΑΣΤΑΣΗ ΑΝΑΣΤΟΛΗΣ - SUSPENSION STATUS - Δ = ΔΙΑΠΡΑΓΜΑΤΕΥΣΙΜΑ ΑΜΟΙΒΑΙΑ ΚΕΦΑΛΑΙΑ - EXCHANGE TRADED FUNDS, W=ΤΙΤΛΟΙ ΠΑΡΑΣΤΑΤΙΚΟΙ - WARRANTS</p>
7	<p>Οι τιμές εμφανίζονται σε Ευρώ εκτός από τις περιπτώσεις που επισημαίνεται . - Prices are presented in Euro except for cases it is pointed out. Τα στοιχεία έχουν προσαρμοστεί για τις διανομές νέων μετοχών (δωρεάν ή με μετρητά) και τις συνακόλουθες προσαρμογές των χρηματιστηριακών τιμών. - Data have been adjusted for new stocks' distribution and the consequent stocks' price adjustments.</p>	***	<p>Τα στοιχεία αφορούν σε σύνολα εταιριών και όχι σε επιμέρους μετοχικές εκδόσεις - Data concern total value of the companies. Επίσης, για τις εταιρείες ΝΕΧΑΝΣ ΕΛΛΑΣ Α. Β. Ε. (ΚΟ) και ΤΗΛΕΤΥΠΟΣ Α.Ε. (ΚΟ) η χρηματιστηριακή αξία αναφέρεται στον νέο αριθμό μετοχών - Also NEXANS HELLAS S.A. (CR) and TELETIPOS S.A. (CR) the market value refers to the new number of stocks.</p>
14	<p>Η Μερισματοπόδοση προκύπτει από το τελευταίο αποκοπέν μέρισμα (και όχι από τυχόν προμέρισμα) - The Dividend Yield results from the last distributed dividend (and not from any interim dividend).</p>	8	<p>Δευτερογενής εισαγωγή-Secondary trading</p>
(*)	<p>Στην περίπτωση του Δ.Α.Κ ο όρος μερίδια αντικαθιστά τον όρο χρεόγραφα - In the case of ETFs the term "Units" replaces the term securities.</p>	18	<p>Η εταιρεία πραγματοποίησε πακέτο μεταβίβασης υφισταμένων μετοχών στον ανάδοχο πριν την εισαγωγή της στο Χρηματιστήριο. - The company realized block transfer of already issued stocks to the underwriter before its listing on</p>
		**	<p>Το P/E είναι μεγαλύτερο από 100. - P/E is higher than 100.</p>
		9	<p>Στην αξία συναλλαγών των μετοχών συμπεριλαμβάνεται και η αξία των δικαιωμάτων, ενώ στα τεμάχια όχι. - The value of stocks' transactions also includes the rights' transactions while the volume of transactions are not include them.</p>
		10	<p>Στην Αξία Συναλλαγών των Μετοχών περιλαμβάνονται όλοι οι τύποι Πακέτων - All Blocks Methods' Transactions Value are included.</p>

ΣΤΑΘΜΙΣΜΕΝΟ P/E (μετά φόρων) ΤΩΝ ΕΠΙΜΕΡΟΥΣ ΚΛΑΔΩΝ ΚΑΙ ΣΥΝΟΛΟΥ ΤΗΣ ΑΓΟΡΑΣ
SECTORAL AND COMPOSITE WEIGHTED P/E RATIO (after tax) *

	2015											2016	
	Μάρ. Mar.	Απρ. Apr.	Μάι. May	Ιούν. Jun.	Αύγ. Aug.	Σεπ. Sep	Οκτ. Oct	Νοέμ. Nov.	Δεκ. Dec.	Ιαν. Jan.	Φεβ. Feb.	Μάρ. Mar.	
Τράπεζες	42.5	42.5	42.5	42.5	42.7	42.7	42.8	42.6	42.9	42.9	42.9	42.9	Banks
Επενδυτικές Υπηρεσίες	14.5	14.5	14.5	14.5	14.5	14.5	14.5	14.5	14.5	14.5	14.5	14.5	Investment Services
Εταιρείες Επενδύσεων													Equity Investment Instruments
Εξειδικευμένες Χρηματοοικονομικές Υπηρεσίες													Specialty Finance
Ασφάλειες Ιδιοκτησίας & Ζημιών	3.8	3.8	3.8	3.8	3.8	3.8	3.8	3.8	3.8	3.8	3.8	3.8	Property & Casualty Insurance
Γενικές Ασφάλειες													Full Line Insurance
Μεσίτες Ασφαλίσεων													Insurance Brokers
Εμπορικά Οχήματα και Φορτηγά	10.2	10.5	10.1	10.4	10.9	10.5	10.6	11.0	10.8	10.7	11.0	11.0	Commercial Vehicles & Trucks
Ηλεκτρικά Μέρη & Εξοπλισμός													Electrical Components & Equipment
Μηχανήματα Βιομηχανικού Εξοπλισμού	5.0	5.0	5.0	5.0	5.0	5.0	5.0	5.0	5.0	5.0	5.0	5.0	Industrial Machinery
Προμηθευτές Βιομηχανίας	25.5	24.4	24.3	24.3	25.9	26.0	26.3	26.3	26.3	26.0	27.5	24.9	Industrial Suppliers
Υλικά Συσκευασίας	6.3	6.3	6.3	6.3	6.3	6.3	6.3	6.3	6.3	6.3	6.3	6.3	Containers & Packaging
Υπηρεσίες Μεταφορών	28.7	29.3	29.7	28.8	28.9	28.7	28.3	27.6	27.8	27.9	27.9	27.3	Transportation Services
Υποστηρικτικές Υπηρεσίες προς Επιχειρήσεις	19.5	18.1	19.1	20.3	20.8	20.7	21.6	21.6	22.3	22.2	20.2	22.1	Business Support Services
Εμπόριο Ενδυμάτων													Apparel Retailers
Εξειδικευμένο Λιανικό Εμπόριο	12.2	12.2	12.2	12.2	12.2	12.2	12.2	12.2	12.2	12.2	12.2	12.2	Specialty Retailers
Λιανικό & Χονδρικό Εμπόριο Τροφίμων													Food Retailers & Wholesalers
Οικιακός Εξοπλισμός													Home Improvement Retailers
Κατασκευές	20.6	21.7	21.7	21.6	21.1	21.4	21.6	21.1	20.9	19.6	21.0	21.7	Heavy Construction
Οικοδομικά Υλικά & Εξαρτήματα	42.9	43.0	43.0	42.8	42.5	42.8	42.7	42.5	42.5	42.6	42.4	42.4	Building Materials & Fixtures
Διαφήμιση													Media Agencies
Εκδόσεις	22.4	19.3	16.4	16.4	16.7	23.8	20.3	18.8	32.6	32.6	32.6	32.6	Publishing
Τηλεόραση & Ψυχαγωγία													Broadcasting & Entertainment
Διυλιστήρια													Exploration & Production
Καθετοποιημένες Εταιρ. Πετρελαίου & Φυσικού Αερίου	17.8	17.8	17.8	17.8	17.8	17.8	17.8	17.8	17.8	17.8	17.8	17.8	Integrated Oil & Gas
Διαρκή Καταναλωτικά Αγαθά													Durable Household Products
Είδη Προσωπικής Φροντίδας	15.4	15.4	15.4	15.4	15.4	15.4	15.4	15.4	15.4	15.4	15.4	15.4	Personal Products
Έπιπλα													Furnishings
Καπνός	8.9	8.9	8.9	8.9	8.9	8.9	8.9	8.9	8.9	8.9	8.9	8.9	Tobacco
Παιχνίδια	11.4	11.4	11.4	11.4	11.4	11.4	11.4	11.4	11.4	11.4	11.4	11.4	Toys
Ρουχισμός & Αξεσουάρ	2.7	2.6	2.5	2.7	2.7	2.7	2.7	2.6	2.6	2.6	2.6	2.7	Clothing & Accessories
Υποδήματα													Footwear
Αλουμίνιο	8.5	8.5	8.5	8.5	8.5	8.5	8.5	8.5	8.5	8.5	8.5	8.5	Aluminum
Μη Σιδηρούχα Μέταλλα	4.8	4.8	4.8	4.8	4.8	4.8	4.8	4.8	4.8	4.8	4.8	4.8	Nonferrous Metals
Ορυχεία	0.5	0.5	0.5	0.5	0.5	0.5	0.5	0.5	0.5	0.5	0.5	0.5	General Mining
Χάλυβας													Steel
Εστίαση													Restaurants & Bars

ΣΤΑΘΜΙΣΜΕΝΟ P/E (μετά φόρων) ΤΩΝ ΕΠΙΜΕΡΟΥΣ ΚΛΑΔΩΝ ΚΑΙ ΣΥΝΟΛΟΥ ΤΗΣ ΑΓΟΡΑΣ
SECTORAL AND COMPOSITE WEIGHTED P/E RATIO (after tax) *

	2015											2016	
	Μάρ.	Απρ.	Μάι.	Ιούν.	Αύγ.	Σεπ.	Οκτ.	Νοέμ.	Δεκ.	Ιαν.	Φεβ.	Μάρ.	
	Mar.	Apr.	May	Jun.	Aug.	Sep	Oct	Nov.	Dec.	Jan.	Feb.	Mar.	
Ξενοδοχεία													Hotels
Ταξίδια & Τουρισμός	13.8	14.2	13.9	14.1	13.9	12.3	13.5	13.9	14.4	15.7	15.4	15.0	Travel & Tourism
Τυχερά Παιχνίδια	14.3	14.3	14.3	14.3	14.3	14.3	14.3	14.3	14.3	14.3	14.3	14.3	Gambling
Υπηρεσίες Αναψυχής													Recreational Services
Διαδίκτυο													Internet
Εξοπλισμός Τηλεπικοινωνιών	4.5	4.8	4.6	4.7	5.4	5.1	5.0	5.1	4.8	4.2	4.3	3.9	Telecommunications Equipment
Ηλεκτρονικός Εξοπλισμός Γραφείων	6.5	6.5	6.5	6.5	6.5	6.5	6.5	6.5	6.5	6.5	6.5	6.5	Electronic Office Equipment
Λογισμικό	30.2	30.2	30.2	30.2	30.2	30.2	30.2	30.2	30.2	30.2	30.2	30.2	Software
Υλικό Υπολογιστών	7.7	7.7	7.7	7.7	7.7	7.7	7.7	7.7	7.7	7.7	7.7	7.7	Computer Hardware
Υπηρεσίες Ηλεκτρονικών Υπολογιστών	27.2	26.9	26.8	26.3	26.0	25.6	25.5	25.7	26.1	26.2	26.5	26.5	Computer Services
Κινητή Τηλεφωνία													Mobile Telecommunications
Σταθερή Τηλεφωνία	16.4	16.4	16.4	16.4	16.4	16.4	16.4	16.4	16.4	16.4	16.4	16.4	Fixed Line Telecommunications
Αναψυκτικά													Soft Drinks
Απόσταξη & Οινοπαραγωγή													Distillers & Vintners
Γεωργία & Αλιεία	4.0	5.1	2.1	2.2	3.1	2.1	2.2	2.4	2.3	1.7	1.4	1.3	Farming Fishing & Plantations
Τρόφιμα	12.6	13.0	13.1	12.9	12.9	12.9	12.8	12.9	13.0	12.6	12.5	12.5	Food Products
Ιατρικές Υπηρεσίες													Health Care Providers
Ιατρικός Εξοπλισμός	2.3	2.3	2.3	2.3	2.3	2.3	2.3	2.3	2.3	2.3	2.3	2.3	Medical Equipment
Φαρμακευτικά Προϊόντα													Pharmaceuticals
Συμβατικός Ηλεκτρισμός	13.7	13.7	13.7	13.7	13.7	13.7	13.7	13.7	13.7	13.7	13.7	13.7	Conventional Electricity
Υδρευση	14.7	14.5	14.7	14.7	14.5	14.6	14.5	14.5	14.4	14.4	14.2	14.2	Water
Βασικά Χημικά	7.2	7.2	7.2	7.2	7.2	7.2	7.2	7.2	7.2	7.2	7.2	7.2	Commodity Chemicals
Εξειδικευμένα Χημικά	8.0	8.1	8.1	8.1	8.1	8.1	8.1	8.0	8.1	8.0	8.0	8.0	Specialty Chemicals
Συμμετοχές & Ανάπτυξη Ακίνητης Περιουσίας													Real Estate Holding & Development
Υπηρεσίες Ακίνητης Περιουσίας	14.4	14.4	14.4	14.4	14.4	14.4	14.4	14.4	14.4	14.4	14.4	14.4	Real Estate Services
Ε.Ε.Α.Π. Βιομηχανικών & Επαγγελματικών Χώρων	26.8	26.8	26.8	26.8	26.8	26.8	26.8	26.8	26.8	26.8	26.8	26.8	Industrial & Office REITs
Εξειδικευμένες Ε.Ε.Α.Π.	14.9	14.9	14.9	14.9	14.9	14.9	14.9	14.9	14.9	14.9	14.9	14.9	Specialty REITs
Θαλάσσιες Μεταφορές													Marine Transportation
Διαφοροποιημένες Βιομηχανίες													Diversified Industrials
Κατασκευή Κατοικιών													Home Construction
Αεροπορικές Εταιρείες	6.1	6.1	6.1	6.1	6.1	6.1	6.1	6.1	6.1	6.1	6.1	6.1	Airlines
Εναλλακτικός Ηλεκτρισμός	30.8	31.2	31.7	31.2	31.0	31.3	31.1	31.1	31.0	30.3	30.7	31.3	Alternative Electricity
ΣΥΝΟΛΟ	10.4	10.7	10.6	10.8	6.4	6.2	6.5	5.6	6.9	6.7	6.5	6.7	TOTAL

* Για τη στάθμιση του P/E λαμβάνεται υπόψη η κεφαλαιοποίηση των εισηγμένων εταιριών σε σχέση με το άθροισμα της κεφαλαιοποίησης του κλάδου. - In the calculation of the weighted composite and sectoral P/E ratio the market value of each listed company, compared to the each market value each sector is taken into consideration. Με βάση την τιμή κλεισίματος στο τέλος του μήνα - Based on the closing price at the end of each month.

Σημείωση: Εταιρίες που παρουσίασαν "Ζημιές" ή P/E μεγαλύτερο ή ίσο του 100 δεν λαμβάνονται υπόψη. - Companies with "Losses" as well as with P/E ratio over or equal to 100 points are not taken into consideration.

ΣΤΑΘΜΙΣΜΕΝΗ ΜΕΡΙΣΜΑΤΑΠΟΔΟΣΗ ΤΩΝ ΕΠΙΜΕΡΟΥΣ ΚΛΑΔΩΝ ΚΑΙ ΣΥΝΟΛΟΥ ΤΗΣ ΑΓΟΡΑΣ
 SECTORAL AND COMPOSITE WEIGHTED D.Y. RATIO *

	2015										2016		
	Μάρ. Mar.	Απρ. Apr.	Μάι. May	Ιούν. Jun.	Αύγ. Aug.	Σεπ. Sep	Οκτ. Oct	Νοέμ. Nov.	Δεκ. Dec.	Ιαν. Jan.	Φεβ. Feb.		Μάρ. Mar.
Τράπεζες	7.0	7.1	7.1	6.9	7.6	7.3	7.0	7.3	7.3			7.3	Banks
Επενδυτικές Υπηρεσίες			4.0	4.5	4.9	4.2	4.1	4.2	4.0				Investment Services
Εταιρείες Επενδύσεων													Equity Investment Instruments
Ασφάλειες Ιδιοκτησίας & Ζημιών													Property & Casualty Insurance
Γενικές Ασφάλειες													Full Line Insurance
Μεσίτες Ασφαλίσεων													Insurance Brokers
Εμπορικά Οχήματα και Φορτηγά													Commercial Vehicles & Trucks
Ηλεκτρικά Μέρη & Εξοπλισμός													Electrical Components & Equipment
Μηχανήματα Βιομηχανικού Εξοπλισμού			6.4	6.4	7.4	6.8	5.7	6.3	7.0				Industrial Machinery
Προμηθευτές Βιομηχανίας					6.5	6.3	6.5	6.5	6.5				Industrial Suppliers
Υλικά Συσκευασίας			6.8	6.7	6.7	6.7	6.7	6.9	6.9				Containers & Packaging
Υπηρεσίες Μεταφορών			10.7	4.2	3.9	3.6	3.3	3.5	3.7				Transportation Services
Υποστηρικτικές Υπηρεσίες προς Επιχειρήσεις				72.9	54.2	48.4	49.5	52.5	57.2				Business Support Services
Εμπόριο Ενδυμάτων													Apparel Retailers
Εξειδικευμένο Λιανικό Εμπόριο						0.6	0.6	0.5	0.6				Specialty Retailers
Λιανικό & Χονδρικό Εμπόριο Τροφίμων													Food Retailers & Wholesalers
Οικιακός Εξοπλισμός													Home Improvement Retailers
Κατασκευές													Heavy Construction
Οικοδομικά Υλικά & Εξαρτήματα				0.8	1.2	1.1	1.1	1.3	1.3				Building Materials & Fixtures
Διαφήμιση													Media Agencies
Εκδόσεις													Publishing
Τηλεόραση & Ψυχαγωγία													Broadcasting & Entertainment
Διωλιστήρια													Exploration & Production
Καθετοποιημένες Εταιρ. Πετρελαίου & Φυσικού Αερίου													Integrated Oil & Gas
Διαρκή Καταναλωτικά Αγαθά													Durable Household Products
Είδη Προσωπικής Φροντίδας			1.9	2.0	2.1	2.2	2.0	2.0	1.9				Personal Products
Έπιπλα													Furnishings
Καπνός				4.1	4.4	3.8	4.0	3.9	3.7				Tobacco
Παιχνίδια	1.9	2.0	2.1	2.4	2.4	2.3	2.1	1.9	1.9				Toys
Ρουχισμός & Αξεσουάρ													Clothing & Accessories
Υποδήματα													Footwear
Αλουμίνιο													Aluminum
Μη Σιδηρούχα Μέταλλα													Nonferrous Metals
Ορυχεία				16.2	17.0	16.8	17.7	19.4	18.1				General Mining
Χάλυβας					3.8	3.5	3.5	3.5	3.5				Steel
Εστίαση													Restaurants & Bars
Ξενοδοχεία													Hotels
Ταξίδια & Τουρισμός			7.0	7.0	7.7	7.3	7.1	7.0	7.7				Travel & Tourism

ΣΤΑΘΜΙΣΜΕΝΗ ΜΕΡΙΣΜΑΤΑΠΟΔΟΣΗ ΤΩΝ ΕΠΙΜΕΡΟΥΣ ΚΛΑΔΩΝ ΚΑΙ ΣΥΝΟΛΟΥ ΤΗΣ ΑΓΟΡΑΣ
SECTORAL AND COMPOSITE WEIGHTED D.Y. RATIO *

	2015											2016	
	Μάρ. Mar.	Απρ. Apr.	Μάι. May	Ιούν. Jun.	Αύγ. Aug.	Σεπ. Sep	Οκτ. Oct	Νοέμ. Nov.	Δεκ. Dec.	Ιαν. Jan.	Φεβ. Feb.	Μάρ. Mar.	
Τυχερά Παιχνίδια	16.2	8.8	7.9	9.0	10.0	8.7	8.7	11.0	8.7	10.4	11.5	11.4	Gambling
Εξοπλισμός Τηλεπικοινωνιών													Telecommunications Equipment
Ηλεκτρονικός Εξοπλισμός Γραφείων													Electronic Office Equipment
Λογισμικό													Software
Υλικό Υπολογιστών													Computer Hardware
Υπηρεσίες Ηλεκτρονικών Υπολογιστών	5.5	4.4	4.2	4.5	4.3	4.0	3.9	3.9	4.0				Computer Services
Κινητή Τηλεφωνία													Mobile Telecommunications
Σταθερή Τηλεφωνία				1.0	1.0	1.0	0.9	0.9	0.9				Fixed Line Telecommunications
Αναψυκτικά					2.0	1.9	1.7	1.6	1.8				Soft Drinks
Απόσταξη & Οινοπαραγωγή													Distillers & Vintners
Γεωργία & Αλιεία													Farming Fishing & Plantations
Τρόφιμα				3.6	2.7	2.7	2.7	2.8	3.0				Food Products
Ιατρικές Υπηρεσίες													Health Care Providers
Ιατρικός Εξοπλισμός													Medical Equipment
Φαρμακευτικά Προϊόντα													Pharmaceuticals
Συμβατικός Ηλεκτρισμός					1.2	1.1	1.0	1.0	1.3				Conventional Electricity
Υδρευση			3.3	3.4	4.8	4.2	4.1	4.2	4.7				Water
Βασικά Χημικά													Commodity Chemicals
Εξειδικευμένα Χημικά		1.8	1.6	1.6	1.0	1.0	1.0	1.0	1.0				Specialty Chemicals
Συμμετοχές & Ανάπτυξη Ακίνητης Περιουσίας													Real Estate Holding & Development
Υπηρεσίες Ακίνητης Περιουσίας													Real Estate Services
Ε.Ε.Α.Π. Βιομηχανικών & Επαγγελματικών Χώρων													Industrial & Office REITs
Εξειδικευμένες Ε.Ε.Α.Π.	4.0	4.3	3.9	4.1	3.9	3.8	3.7	4.0	4.1			4.3	Specialty REITs
Θαλάσσιες Μεταφορές													Marine Transportation
Διαφοροποιημένες Βιομηχανίες													Diversified Industrials
Κατασκευή Κατοικιών													Home Construction
Αεροπορικές Εταιρείες			9.8	11.3	10.8	10.4	9.9	9.7	10.3				Airlines
Εναλλακτικός Ηλεκτρισμός													Alternative Electricity
ΣΥΝΟΛΟ	5.1	3.1	2.9	1.9	1.1	1.0	0.9	0.9	1.0	3.5	3.8	3.1	TOTAL

* Για τη στάθμιση της D.Y. λαμβάνεται υπόψη η κεφαλαιοποίηση των εισηγμένων εταιριών σε σχέση με το άθροισμα της κεφαλαιοποίησης του κλάδου. - In the calculation of the weighted composite and sectoral D.Y. ratio the market value of each listed company, as compared to the total amount of market value in each sector is taken into consideration. Με βάση την τιμή κλεισίματος στο τέλος του μήνα - Based on the closing price at the end of the month.

Οι 10 Μετοχές με τα μεγαλύτερα και μικρότερα (μετά φόρων) P/Es κατά την 31/03/2016
10 Stocks with the Highest and Lowest (after tax) P/Es on 31/03/2016 (*)

ΜΕΤΟΧΗ - SHARE NAME	P/E	ΜΕΤΟΧΗ - SHARE NAME	P/E
ΤΙΤΑΝ (ΚΟ) - TITAN CEMENT (CR)	45.42	ΣΕΛΟΝΤΑ (ΚΟ) - SELONDA AQUACULTURE SA (CR)	0.35
ΒΟΓΙΑΤΖΟΓΛΟΥ SYSTEMS (ΚΟ) - VOGIATZOGLU SYSTEMS SA (CR)	44.13	MERMEREN KOMB. A.D. PR. (ΕΛΠ) - MERMEREN KOMB. A.D. PR. (GDR)	0.46
ΕΘΝΙΚΗ ΤΡΑΠΕΖΑ (ΚΟ) - NATIONAL BANK (CR)	42.95	MEDICON ΕΛΛΑΣ (ΚΟ) - MEDICON S.A (CR)	2.30
ΟΛΠ (ΚΟ) - P.P.A. S.A. (CR)	38.81	INTRACOM HOLDINGS (ΚΟ) - INTRACOM HOLDINGS (CR)	2.39
ΤΕΡΝΑ ΕΝΕΡΓΕΙΑΚΗ (ΚΟ) - TERNA ENERGY (CR)	35.15	ΠΡΟΟΔΕΥΤΙΚΗ (ΚΟ) - PROODEFTIKH SA (CR)	2.45
ΕΥΡΩΣΥΜΒΟΥΛΟΙ (ΚΟ) - EUROCONSULTANTS S.A. (CR)	33.28	PAPERPACK (ΚΟ) - PAPERPACK (CR)	2.55
ΝΑΚΑΣ ΜΟΥΣΙΚΗ (ΚΟ) - NAKAS MUSIC	33.14	ΕΛΒΕ Α.Β.Ε.Ε. (ΚΟ) - ELVE SA (CR)	2.61
ΑΤΤΙΚΕΣ ΕΚΔΟΣΕΙΣ (ΚΟ) - ATTICA PUBLICATIONS SA (CR)	32.64	ΕΥΡΩΠΑΪΚΗ ΠΙΣΤΗ (ΚΟ) - EUROPEAN RELIANCE INSUR. (CR)	3.75
QUALITY & RELIABILITY (ΚΟ) - QUALITY & RELIABILITY SA (CR)	31.52	ΒΑΡΒΑΡΕΣΟΣ (ΚΑ) - VARVARESSOS SA (CB)	3.81
MLS ΠΛΗΡΟΦΟΡΙΚΗ (ΚΟ) - MLS MULTIMEDIA SA (CR)	30.18	ΕΛΤΡΑΚ (ΚΟ) - ELTRAK SA (CR)	4.01

* Εξαιρούνται οι Μετοχές με P/E αρνητικό ή >= 100 - The Shares, whose P/E is negative or >= 100 are not Included.

Μετοχές με τις μεγαλύτερες και μικρότερες Μερισματοδόσεις στο Χρηματιστήριο Αθηνών κατά την 31/03/2016
Stocks with the Highest and Lowest Dividend Yields in the Athex Stock Exchange on 31/03/2016 (*)

ΜΕΤΟΧΗ - SHARE NAME	Μερισ/δοση Divident Yield (%)
ΟΠΑΠ (ΚΟ) - OPAP (CR)	11.35
ΕΛΛΑΔΟΣ ΤΡΑΠΕΖΑ (ΚΟ) - BANK OF GREECE (CR)	7.34
GRIVALIA PROPERTIES (ΚΟ) - GRIVALIA PROPERTIES (CR)	4.25

* Χρήση 2015 - Fiscal Year 2015

Τα 10 χρεόγραφα με τις μεγαλύτερες και μικρότερες Μεταβολές Τιμής μέσα στο μήνα Μάρτιο 2016
10 Securities with the Highest and Lowest Price Changes on March 2016 (*)

ΜΕΤΟΧΗ - SHARE NAME	Μεταβ. Τιμής Pr.Change (%)	ΜΕΤΟΧΗ - SHARE NAME	Μεταβ. Τιμής Pr.Change (%)
ΑΘΗΝΑ (ΚΟ) - ATHENA SA (CR)	217.07	SATO AE (ΚΟ) - SATO SA (CR)	-82.52
ΦΙΕΡΑΤΕΞ (ΚΟ) - FIERATEX SA (CR)	209.09	FRIGOGLASS (ΚΟ) - FRIGOGLASS SA (CR)	-46.09
ΒΑΡΒΑΡΕΣΟΣ (ΚΑ) - VARVARESSOS SA (CB)	171.43	PC SYSTEMS (ΚΟ) - PC SYSTEMS SA (CR)	-45.45
ΒΙΟΚΑΡΠΕΤ (ΚΟ) - BIOKARPET S.A.(CR)	140.00	ΠΗΓΑΣΟΣ ΕΚΔΟΤΙΚΗ Α.Ε. (ΚΟ) - PEGASUS PUBLISHING S.A. (CR)	-37.63
ΕΘΝΙΚΗ ΤΡΑΠΕΖΑ (ΤΠΔ) - NATIONAL BANK (W)	120.00	ΜΟΤΟΔΥΝΑΜΙΚΗ (ΚΟ) - MOTODYNAMICS S.A. (CR)	-33.98
ΜΠΟΥΤΑΡΗΣ Ι. & ΥΙΟΣ (ΠΑ) - J.BOUTARIS & SON HOLD. (PB)	100.00	PASAL Α.Ε. (ΚΟ) - PASAL DEVELOPMENT S.A. (CR)	-30.91
ΑΚΡΙΤΑΣ (ΚΟ) - AKRITAS SA (CR)	88.71	YALCO - ΚΩΝΣΤΑΝΤΙΝΟΥ (ΚΑ) - YALCO - CONSTANTINOU SA (CB)	-25.56
ΚΥΡΙΑΚΟΥΛΗΣ (ΚΟ) - KIRIAKOULIS SHIPPING SA (CR)	79.93	ΑΧΟΝ ΣΥΜΜΕΤΟΧΩΝ (ΚΟ) - AXON HOLDING SA (CR)	-23.08
ΚΤΗΜΑ Κ. ΛΑΖΑΡΙΔΗ (ΚΟ) - ΚΤΙΜΑ ΚΟΣΤΑΣ ΛΑΖΑΡΙΔΙΣ SA (CR)	76.19	MINERVA (ΚΑ) - MINERVA KNITWEAR SA (CB)	-20.97
ΒΙΟΤΕΡ (ΚΟ) - BIOTER SA (CR)	53.33	ΔΟΥΡΟΣ (ΚΟ) - DUROS SA (CR)	-20.00

* Οι Μεταβολές Τιμών έχουν λάβει υπόψη τις αποκοπές Μερισμάτων & Δικαιωμάτων - The Price Changes have considered the Divident Ακόμη, εξαιρούνται οι Μετοχές, που έχουν Μηδενικές Μεταβολές Τιμών - The Stocks whose Price Changes equal to zero are not co

Τα 10 χρεόγραφα με την μεγαλύτερη Αξία Συναλλαγών κατά το μήνα Μάρτιο 2016
10 Securities with the highest Transactions Value on March 2016

ΜΕΤΟΧΗ - SHARE NAME	Αξία Συναλλαγών (Ευρώ) Value of Transactions (Euro)	Συμμετοχή * Participation (%)	Όγκος Συναλλαγών (Ευρώ) Transactions Volume (Euro)	Συμμετοχή * Participation (%)
ALPHA BANK (ΚΟ) - ALPHA BANK (CR)	355,313,187.79	22.18	195,863,626	7.95
ΤΡΑΠΕΖΑ EUROBANK ERGASIAS (ΚΟ) - EUROBANK ERGASIAS (CR)	202,866,781.60	12.66	266,900,722	10.83
ΕΘΝΙΚΗ ΤΡΑΠΕΖΑ (ΚΟ) - NATIONAL BANK (CR)	188,176,852.74	11.74	812,452,727	32.97
ΟΤΕ (ΚΟ) - ΟΤΕ (CR)	160,407,331.92	10.01	20,705,440	0.84
ΠΕΙΡΑΙΩΣ ΤΡΑΠΕΖΑ (ΚΟ) - PIRAEUS BANK (CR)	143,009,087.78	8.93	807,399,813	32.76
ΟΠΑΠ (ΚΟ) - ΟΡΑΡ (CR)	121,689,064.51	7.59	19,243,865	0.78
JUMBO (ΚΟ) - JUMBO SA (CR)	97,532,269.68	6.09	8,608,005	0.35
ΜΟΤΟΡ ΟΪΛ (ΚΟ) - MOTOR OIL (CR)	45,647,364.92	2.85	4,841,004	0.20
FOLLI-FOLLIE (ΚΟ) - FOLLI FOLLIE (CR)	38,214,412.28	2.39	2,279,678	0.09
ΤΙΤΑΝ (ΚΟ) - ΤΙΤΑΝ CEMENT (CR)	32,711,568.53	2.04	1,749,718	0.07
ΣΥΝΟΛΟ - TOTAL	1,385,567,921.75	86.48	2,140,044,598	86.84

* Επί του Συνόλου των Μετοχών - It refers to the Total of Shares.

Τα 10 Χρεόγραφα με τη μεγαλύτερη εμπορευσιμότητα κατά το μήνα Μάρτιο 2016
10 Securities with the Highest Marketability on March 2016

ΜΕΤΟΧΗ - SHARE NAME	Εμπορ/τα (%) Marketability	Όγκος Συναλλαγών (Ευρώ) Transactions Volume (Euro)	Συμμετοχή * Participation (%)	Όγκος Συναλλαγών (Ευρώ) Transactions Volume (Euro)	Συμμετοχή * Participation (%)
ALPHA BANK (ΚΟ) - ALPHA BANK (CR)	12.74	195,863,626	7.95	355,313,187.79	22.18
ΤΡΑΠΕΖΑ EUROBANK ERGASIAS (ΚΟ) - EUROBANK ERGASIAS (CR)	12.21	266,900,722	10.83	202,866,781.60	12.66
ΠΕΙΡΑΙΩΣ ΤΡΑΠΕΖΑ (ΚΟ) - PIRAEUS BANK (CR)	9.25	807,399,813	32.76	143,009,087.78	8.93
ΕΘΝΙΚΗ ΤΡΑΠΕΖΑ (ΚΟ) - NATIONAL BANK (CR)	8.88	812,452,727	32.97	188,176,852.74	11.74
FRIGOGLASS (ΚΟ) - FRIGOGLASS SA (CR)	8.72	4,413,245	0.18	2,292,095.15	0.14
ΕΛΛΗΝ. ΧΡΗΜΑΤΙΣΤΗΡΙΑ-Χ.Α. (ΚΟ) - HELLENIC EXCHANGES-A.S.E. (CR)	7.89	5,156,632	0.21	25,052,402.11	1.56
UNIBIOS (ΚΟ) - UNIBIOS (CR)	7.31	1,142,091	0.05	73,751.26	0.00
JUMBO (ΚΟ) - JUMBO SA (CR)	6.33	8,608,005	0.35	97,532,269.68	6.09
ΟΠΑΠ (ΚΟ) - ΟΡΑΡ (CR)	6.03	19,243,865	0.78	121,689,064.51	7.59
MARFIN INVESTMENT GROUP (ΚΟ) - MARFIN INVESTMENT GROUP (CR)	5.59	52,557,185	2.13	5,017,134.88	0.31
ΣΥΝΟΛΟ - TOTAL	---	2,173,737,911	88.20	1,141,022,627.50	71.21

* Επί του Συνόλου των Μετοχών - It refers to the Total of Shares.

Οι 10 Μεγαλύτερες Εταιρίες με Βάση τη Χρηματιστηριακή τους Αξία κατά την 31/03/2016
10 Biggest Companies Based on their Market Capitalisation on 31/03/2016

ΕΤΑΙΡΙΕΣ - NAME OF COMPANIES	Χρημ/κή Αξία (Ευρώ) Market Capitalisation (Euro)	Συμμετοχή * Participation (%)
COCA-COLA HBC AG - COCA-COLA HBC AG	6,902,649,318.75	16.62
ΟΤΕ Α.Ε. - HELLENIC TELECOM. ORG.	3,896,695,592.55	9.38
ALPHA ΤΡΑΠΕΖΑ Α.Ε. - ALPHA BANK A.E.	3,012,287,152.00	7.25
ΕΘΝΙΚΗ ΤΡΑΠΕΖΑ ΤΗΣ ΕΛΛΑΔΟΣ Α.Ε. - NATIONAL BANK OF GREECE S.A.	2,286,787,881.75	5.50
ΤΡΑΠΕΖΑ ΠΕΙΡΑΙΩΣ Α.Ε. - PIRAEUS BANK S.A.	1,982,432,604.56	4.77
ΟΡΓΑΝΙΣΜΟΣ ΠΡΟΓΝΩΣΤΙΚΩΝ ΑΓΩΝΩΝ ΠΟΔΟΣΦΑΙΡΟΥ Α.Ε. - GREEK ORGANISATION OF FOOTBALL PROGNOSTICS S.A.	1,971,420,000.00	4.75
ΤΡΑΠΕΖΑ EUROBANK ERGASIAS Α.Ε. - EUROBANK ERGASIAS S.A.	1,702,893,037.94	4.10
JUMBO ΑΝΩΝΥΜΗ ΕΜΠΟΡΙΚΗ ΕΤΑΙΡΙΑ - JUMBO S.A.	1,619,111,132.10	3.90
ΤΙΤΑΝ ΑΝΩΝΥΜΗ ΕΤΑΙΡΙΑ ΤΣΙΜΕΝΤΩΝ - TITAN CEMENT COMPANY S.A.	1,540,730,220.32	3.71
ΤΡΑΠΕΖΑ ΚΥΠΡΟΥ ΔΗΜΟΣΙΑ ΕΤΑΙΡΙΑ ΛΙΜΙΤΕΔ - BANK OF CYPRUS PUBLIC COMPANY LTD	1,347,364,624.48	3.24
ΣΥΝΟΛΟ - TOTAL	26,262,371,564.45	63.22

* Επί του Συνόλου της Χρηματιστηριακής Αξίας των Μετοχών - It refers to the Total Shares' Market Capitalisation.

ΑΠΟΚΟΠΕΣ ΜΕΡΙΣΜΑΤΩΝ DIVIDENDS

Επωνυμία Μετοχής / Εταιρίας Name of Share / Company	Χρόνια Fiscal Year	Ημερ. Αποκοπής Μερισματος Ex Dividend Date	Μέρισμα ανά μετοχή (Ευρώ) Dividend per share (Euro)	Συνολική Αξία Πληρωμών (Ευρώ) Total Value of Payments (Euro)
ΤΡΑΠΕΖΑ ΤΗΣ ΕΛΛΑΔΟΣ (ΚΟ) - BANK OF GREECE (CR)	2015	03/03/2016	0.6720	13,349,203.39
GRIVALIA PROPERTIES A.E.E.A.Π. (ΚΟ) - GRIVALIA PROPERTIES R.E.I.C. (CR)	2015	18/03/2016	0.3134	31,731,846.20
ΣΥΝΟΛΟ ΜΕΡΙΣΜΑΤΩΝ - TOTAL OF PAID DIVIDENDS :				45,081,049.59
ΓΕΝΙΚΟ ΣΥΝΟΛΟ ΜΕΡΙΣΜΑΤΩΝ & ΤΟΚΟΜΕΡΙΔΙΩΝ - GRAND TOTAL OF PAID DIVIDENDS & COUPONS :				45,081,049.59

ΜΕΤΑΒΟΛΕΣ ΜΕΤΟΧΙΚΟΥ ΚΕΦΑΛΑΙΟΥ
SHARE CAPITAL CHANGES

ΜΕΤΟΧΗ NAME OF STOCK	Ημερομηνία Απικοπή Ex Date	Αριθμός Νέων Δωρεάν Μετοχών Number of New Bonus Shares	Αριθμός Νέων Μετοχών (Με Καταβολή Μετρητών) Number of New Shares (By Rights' Issue)	Τιμή Διάθεσης Ευρώ Issue Price Euro	Αλλαγή Ονομ. Αξίας (Ευρώ) Change of Nominal Value	
					Νέα New	Παλιά Old

Σημείωση - Note

-**ΝΗΡΕΥΣ Α.Ε.:** Μεταβολή μετοχικού κεφαλαίου λόγω συγχώνευσης με απορρόφηση της εταιρίας "SEAFARM IONIAN A.E." στις 21/03/2016. - **NIREUS S.A.:** Share capital change due to merger with aquisition of the company "SEAFARM IONIAS S.A." on 21.03.2016.

Ημερομηνία Αποκοπής Δικαιώματος Ex Coupon Date for Rights Issue	Αριθμός Μερισματωδελτίων No of Coupon	ΔΙΚΑΙΩΜΑΤΑ ΜΕΤΟΧΩΝ STOCKS RIGHTS	Στοιχεία Τελευταίας Συνεδρίασης του Μήνα Data of Month's Last Session				Συναλλαγές Μηνός σε Τιμήνια Monthly Transactions in Items	Αριθμός Πράξεων Μηνός Monthly Nr of Trades	Αξία Συναλλαγών Μηνός (Ευρώ) Monthly Value of Transactions (Euro)
			Τιμές Συναλλαγών Τοις Μετρητοίς (Ευρώ) Transactions' Prices in Cash (Euro)		Τιμή Τελευταίας Ζήτησεως Price of Last Bid				
			Κατώτερη Low	Ανώτερη High	Τελευταία Last	Τεμάχια Τελευταίας Ζήτησεως Volume of Last Bid			
					Τιμή Τελευταίας Προσφοράς Price of Last Offer		Τεμάχια Τελευταίας Προσφοράς Volume of Last Offer		

ΑΡΙΘΜΟΣ ΕΙΣΗΓΜΕΝΩΝ ΟΜΟΛΟΓΙΑΚΩΝ ΔΑΝΕΙΩΝ, ΕΤΑΙΡΙΩΝ & ΜΕΤΟΧΙΚΩΝ ΕΚΔΟΣΕΩΝ ΣΤΟ ΤΕΛΟΣ ΤΟΥ ΜΗΝΑ

ETH YEARS	ΧΡΕΟΓΡΑΦΑ - SECURITIES												Δ.Α.Κ - E.T.Fs
	Αριθμός Ομολογιακών Δανείων Number of Bonds *		Κύρια Αγορά Main Market		Χαμηλής Διασποράς Low Dispersion		Επιτήρηση Surveillance		Προς Διαγραφή Under Deletion		Αναστολή Under Suspension		
	Εθνικά National	Διεθνή Foreign	Αριθμός Εταιριών Number of Companies	Αριθμός Εισηγμένων Μετοχών Number of Listed Shares Issues	Αριθμός Εταιριών Number of Companies	Αριθμός Εισηγμένων Μετοχών Number of Listed Shares Issues	Αριθμός Εταιριών Number of Companies	Αριθμός Εισηγμένων Μετοχών Number of Listed Shares Issues	Αριθμός Εταιριών Number of Companies	Αριθμός Εισηγμένων Μετοχών Number of Listed Shares Issues	Αριθμός Εταιριών Number of Companies	Αριθμός Εισηγμένων Μετοχών Number of Listed Shares Issues	
2014	30	1	144	147	11	11	37	40	3	4	38	42	3
2015	28	1	139	142	11	11	32	35	4	5	43	47	3
2016 Ιαν. - Jan.	28	1	139	142	11	11	32	35	4	5	42	46	3
2016 Φεβ. - Feb.	28	1	139	142	11	11	31	34	4	5	34	37	3
2016 Μάρ. - Mar.	28	1	138	141	10	10	28	31	4	5	39	42	3

9. Διάγραμμα Αριθμού Εισηγμένων Εταιριών & Μετοχών -
Number of Listed Companies & Stock Issues Chart

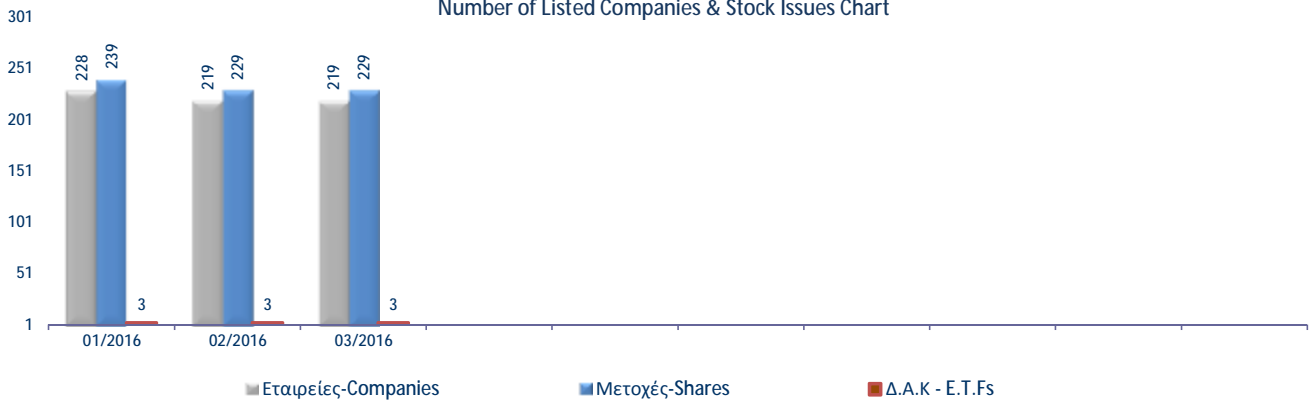

Κυριότεροι ευρωπαϊκοί χρηματιστηριακοί δείκτες (κλείσιμο τέλους περιόδου). Σωρευτικές μεταβολές από 31/12/2012
Major european stock exchanges indices (closing at the end of period). Cumulative changes since 31/12/2012

ΕΤΟΣ / ΜΗΝΑΣ YEAR / MONTH	HELEX - Greece		BEL20-Βέλγιο		CAC 40-France		DAX-Germany		FTSE MIB - Ιταλία		IBEX 35-Spain		PSI20-Portugal	
	Τιμή στο κλείσιμο	Δ%	Τιμή στο κλείσιμο	Δ%	Τιμή στο κλείσιμο	Δ%	Τιμή στο κλείσιμο	Δ%	Τιμή στο κλείσιμο	Δ%	Τιμή στο κλείσιμο	Δ%	Τιμή στο κλείσιμο	Δ%
2012	907.90		2,475.81		3,641.07		7,612.39		16,273.38		8,167.50		5,655.15	
2013	1,162.68	28.06%	2,923.82	18.10%	4,295.95	17.99%	9,552.16	25.48%	18,967.71	16.56%	9,916.70	21.42%	6,558.85	15.98%
2014	826.18	-9.00%	3,285.26	32.69%	4,272.75	17.35%	9,805.55	28.81%	19,011.96	16.83%	10,279.50	25.86%	4,798.99	-15.14%
Dec-15	631.35	-30.46%	3,700.30	49.46%	4,637.06	27.35%	10,743.01	41.13%	21,418.37	31.62%	9,544.20	16.86%	5,313.17	-6.05%
Jan-16	552.83	-39.11%	3,486.22	40.81%	4,417.02	21.31%	9,798.11	28.71%	18,657.29	14.65%	8,815.80	7.94%	5,065.67	-10.42%
Feb-16	516.71	-43.09%	3,371.82	36.19%	4,353.55	19.57%	9,495.40	24.74%	17,623.07	8.29%	8,461.40	3.60%	4,767.28	-15.70%
Mar-16	577.12	-36.43%	3,373.04	36.24%	4,385.06	20.43%	9,965.51	30.91%	18,116.88	11.33%	8,723.10	6.80%	5,020.61	-11.22%

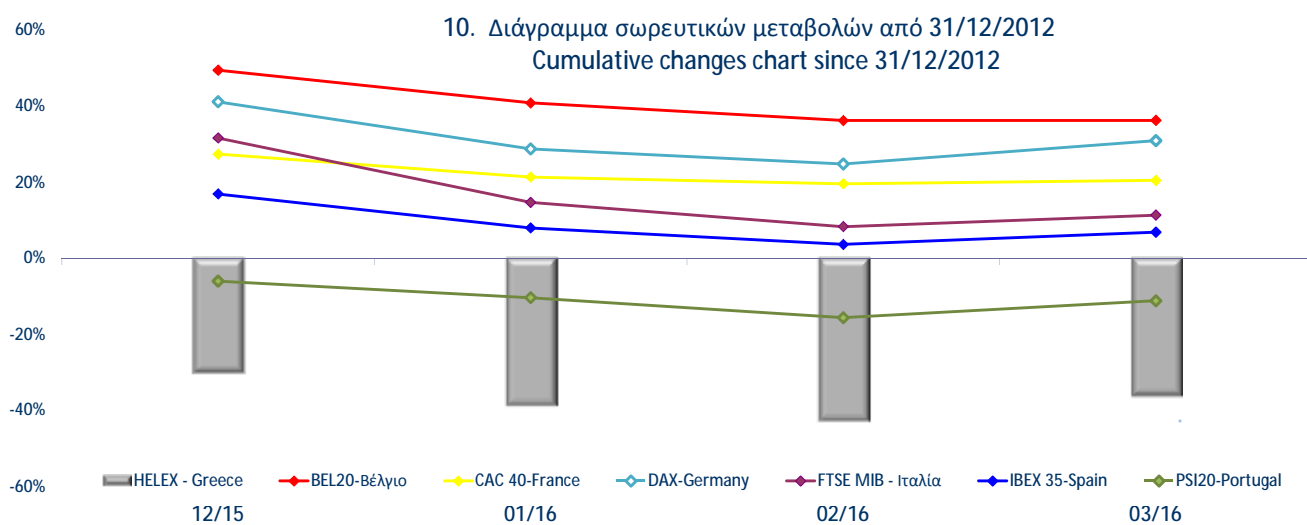

Ανοδικές/Καθοδικές συνεδριάσεις, Μεταβλητότητα και Συντελεστές Συσχέτισης ξένων χρηματιστηριακών δεικτών με Γενικό Δείκτη Posit./Neg. Trading Sessions, Volatility and Correlation Co-Efficients of major foreign indices with the ATHEX Composite index

Τρίμηνα Quarters	FTSE®100					ΓΕΝΙΚΟΣ ΔΕΙΚΤΗΣ ΧΡΗΜΑΤΙΣΤΗΡΙΟΥ ΑΘΗΝΩΝ - ATHEX COMPOSITE INDEX				
	Συνεδριάσεις Trading sessions		Δ%	Μεταβλητότητα (SD) Volatility	Συντελεστής Συσχέτισης με Γεν. Δείκτη Correlation with ATHEX Composite Index	Συνεδριάσεις - Trading sessions				Δ%
	Ανοδικές Positive	Καθοδικές Negative				Ανοδικές Positive	Κοινά ανοδικές με FTSE®100 Positive trading both for the session and FTSE®100	Καθοδικές Negative	Κοινά καθοδικές με FTSE®100 Negative in common with FTSE®100	
2014:2	34	25	-0.48%	0.61%	0.18	29	20	32	17	-9.09%
2014:3	33	35	0.85%	0.75%	0.39	32	22	37	26	-12.58%
2014:4	35	31	-0.86%	1.03%	0.39	31	18	35	18	-22.17%
2015:1	33	28	3.15%	0.90%	0.17	27	15	33	15	-6.14%
2015:2	31	26	-3.72%	0.83%	0.31	29	19	28	15	2.84%
2015:3	29	35	-7.04%	1.49%	0.42	21	13	22	18	-17.97%
2015:4	32	30	2.98%	1.00%	0.26	29	15	34	16	-3.49%
2016:1	28	32	-1.08%	1.49%	0.62	30	18	30	20	-8.59%
Τρίμηνα Quarters	DAX					ΓΕΝΙΚΟΣ ΔΕΙΚΤΗΣ ΧΡΗΜΑΤΙΣΤΗΡΙΟΥ ΑΘΗΝΩΝ - ATHEX COMPOSITE INDEX				
	Συνεδριάσεις Trading sessions		Δ%	Μεταβλητότητα (SD) Volatility	Συντελεστής Συσχέτισης με Γεν. Δείκτη Correlation with ATHEX Composite Index	Συνεδριάσεις - Trading sessions				Δ%
	Ανοδικές Positive	Καθοδικές Negative				Ανοδικές Positive	Κοινά ανοδικές με DAX Positive sessions in common with DAX	Καθοδικές Negative	Κοινά καθοδικές με DAX Negative in common with DAX	
2014:2	34	27	2.90%	0.74%	0.38	29	22	32	20	-9.09%
2014:3	35	34	-3.65%	0.99%	0.49	32	24	37	26	-12.58%
2014:4	39	25	3.50%	1.36%	0.45	31	20	35	15	-22.17%
2015:1	39	22	22.03%	1.18%	0.26	27	20	33	14	-6.14%
2015:2	28	30	-8.53%	1.46%	0.46	29	20	28	19	2.84%
2015:3	33	33	-11.74%	1.81%	0.35	21	12	22	14	-17.97%
2015:4	36	26	11.21%	1.38%	0.29	29	17	34	15	-3.49%
2016:1	28	32	-7.24%	1.73%	0.65	30	21	30	23	-8.59%
Τρίμηνα Quarters	CAC 40					ΓΕΝΙΚΟΣ ΔΕΙΚΤΗΣ ΧΡΗΜΑΤΙΣΤΗΡΙΟΥ ΑΘΗΝΩΝ - ATHEX COMPOSITE INDEX				
	Συνεδριάσεις Trading sessions		Δ%	Μεταβλητότητα (SD) Volatility	Συντελεστής Συσχέτισης με Γεν. Δείκτη Correlation with ATHEX Composite Index	Συνεδριάσεις - Trading sessions				Δ%
	Ανοδικές Positive	Καθοδικές Negative				Ανοδικές Positive	Κοινά ανοδικές με CAC 40 Positive trading both for the session and CAC 40	Καθοδικές Negative	Κοινά καθοδικές με CAC 40 Negative trading both for the session	
2014:2	30	31	0.71%	0.63%	0.35	29	17	32	19	-9.09%
2014:3	34	35	-0.15%	0.99%	0.44	32	22	37	25	-12.58%
2014:4	38	28	-3.25%	1.41%	0.48	31	21	35	18	-22.17%
2015:1	38	23	17.81%	1.11%	0.31	27	20	33	15	-6.14%
2015:2	29	30	-4.84%	1.31%	0.52	29	20	28	19	2.84%
2015:3	35	31	-6.99%	1.85%	0.38	21	14	22	16	-17.97%
2015:4	33	30	4.08%	1.30%	0.24	29	14	34	15	-3.49%
2016:1	28	32	-5.43%	1.73%	0.66	30	20	30	22	-8.59%
Τρίμηνα Quarters	IBEX 35					ΓΕΝΙΚΟΣ ΔΕΙΚΤΗΣ ΧΡΗΜΑΤΙΣΤΗΡΙΟΥ ΑΘΗΝΩΝ - ATHEX COMPOSITE INDEX				
	Συνεδριάσεις Trading sessions		Δ%	Μεταβλητότητα (SD) Volatility	Συντελεστής Συσχέτισης με Γεν. Δείκτη X.A. Correlation with ATHEX Composite Index	Συνεδριάσεις - Trading sessions				Δ%
	Ανοδικές Positive	Καθοδικές Negative				Ανοδικές Positive	Κοινά ανοδικές με IBEX 35 Positive sessions in common with IBEX 35	Καθοδικές Negative	Κοινά καθοδικές με IBEX 35 Negative in common with IBEX 35	
2014:2	35	26	5.64%	0.86%	0.42	29	22	32	19	-9.09%
2014:3	39	30	-0.90%	1.10%	0.65	32	27	37	25	-12.58%
2014:4	34	32	-5.04%	1.54%	0.48	31	17	35	18	-22.17%
2015:1	36	25	12.08%	1.27%	0.48	27	19	33	16	-6.14%
2015:2	33	26	-6.52%	1.24%	0.51	29	22	28	17	2.84%
2015:3	30	36	-11.23%	1.65%	0.36	21	12	22	17	-17.97%
2015:4	32	31	-0.16%	1.29%	0.21	29	13	34	15	-3.49%
2016:1	30	30	-8.60%	1.95%	0.65	30	20	30	20	-8.59%

Ανοδικές/Καθοδικές συνεδριάσεις, Μεταβλητότητα και Συντελεστές Συσχέτισης ξένων χρηματιστηριακών δεικτών με Γενικό Δείκτη Posit./Neg. Trading Sessions, Volatility and Correlation Co-Efficients of major foreign indices with the ATHEX Composite index

Τρίμηνα Quarters	BEL-20				Συντελεστής Συσχέτισης με Γεν. Δείκτη Correlation with ATHEX Composite Index	ΓΕΝΙΚΟΣ ΔΕΙΚΤΗΣ ΧΡΗΜΑΤΙΣΤΗΡΙΟΥ ΑΘΗΝΩΝ - ATHEX COMPOSITE INDEX				
	Συνεδριάσεις Trading sessions		Δ%	Μεταβλητότητα (SD) Volatility		Συνεδριάσεις - Trading sessions				Δ%
	Ανοδικές Positive	Καθοδικές Negative				Ανοδικές Positive	Κοινά ανοδικές με BEL-20 Positive sessions in common with BEL-20	Καθοδικές Negative	Κοινά καθοδικές με BEL-20 Negative in common with BEL-20	
2014:2	33	28	-0.09%	0.55%	0.44	29	22	32	21	-9.09%
2014:3	33	36	3.01%	0.70%	0.55	32	23	37	27	-12.58%
2014:4	38	28	1.98%	1.19%	0.48	31	20	35	17	-22.17%
2015:1	37	24	13.41%	0.89%	0.29	27	20	33	16	-6.14%
2015:2	28	31	-4.06%	1.07%	0.47	29	17	28	17	2.84%
2015:3	34	32	-6.44%	1.56%	0.38	21	14	22	14	-17.97%
2015:4	30	33	10.64%	1.01%	0.25	29	14	34	18	-3.49%
2016:1	28	32	-8.84%	1.51%	0.68	30	20	30	22	-8.59%
Τρίμηνα Quarters	AEX				Συντελεστής Συσχέτισης με Γεν. Δείκτη Correlation with ATHEX Composite Index	Γενικός Δείκτης Χ.Α - ATHEX COMPOSITE INDEX				
	Συνεδριάσεις Trading sessions		Δ%	Μεταβλητότητα (SD) Volatility		Συνεδριάσεις - Trading sessions				Δ%
	Ανοδικές Positive	Καθοδικές Negative				Ανοδικές Positive	Κοινά ανοδικές με AEX Positive sessions in common with AEX	Καθοδικές Negative	Κοινά καθοδικές με AEX Negative in common with AEX	
2014:2	32	29	2.47%	0.51%	0.44	29	19	32	19	-9.09%
2014:3	38	31	1.93%	0.81%	0.51	32	26	37	25	-12.58%
2014:4	35	31	0.79%	1.26%	0.47	31	18	35	18	-22.17%
2015:1	38	23	15.30%	1.02%	0.30	27	18	33	13	-6.14%
2015:2	29	30	-3.44%	1.17%	0.43	29	18	28	17	2.84%
2015:3	32	34	-10.88%	1.79%	0.37	21	14	22	18	-17.97%
2015:4	29	34	4.91%	1.28%	0.25	29	13	34	18	-3.49%
2016:1	29	31	-0.39%	1.66%	0.65	30	18	30	19	-8.59%
Τρίμηνα Quarters	PSI-20				Συντελεστής Συσχέτισης με Γεν. Δείκτη Correlation with ATHEX Composite Index	ΓΕΝΙΚΟΣ ΔΕΙΚΤΗΣ ΧΡΗΜΑΤΙΣΤΗΡΙΟΥ ΑΘΗΝΩΝ - ATHEX COMPOSITE INDEX				
	Συνεδριάσεις Trading sessions		Δ%	Μεταβλητότητα (SD) Volatility		Συνεδριάσεις - Trading sessions				Δ%
	Ανοδικές Positive	Καθοδικές Negative				Ανοδικές Positive	Κοινά ανοδικές με PSI-20 Positive sessions in common with PSI-20	Καθοδικές Negative	Κοινά καθοδικές με PSI-20 Negative in common with PSI-20	
2014:2	29	32	-10.59%	1.14%	0.42	29	19	32	22	-9.09%
2014:3	29	40	-15.61%	2.02%	0.64	32	21	37	29	-12.58%
2014:4	27	39	-16.40%	1.60%	0.47	31	16	35	24	-22.17%
2015:1	39	22	24.28%	1.30%	0.40	27	20	33	14	-6.14%
2015:2	30	29	-6.98%	1.48%	0.46	29	17	28	16	2.84%
2015:3	28	38	-9.09%	1.76%	0.36	21	11	22	16	-17.97%
2015:4	34	29	5.27%	1.33%	0.22	29	17	34	17	-3.49%
2016:1	31	29	-5.59%	1.73%	0.60	30	22	30	21	-8.59%
Τρίμηνα Quarters	FTSE MIB				Συντελεστής Συσχέτισης με Γεν. Δείκτη Correlation with ATHEX Composite Index	ΓΕΝΙΚΟΣ ΔΕΙΚΤΗΣ ΧΡΗΜΑΤΙΣΤΗΡΙΟΥ ΑΘΗΝΩΝ - ATHEX COMPOSITE INDEX				
	Συνεδριάσεις Trading sessions		Δ%	Μεταβλητότητα (SD) Volatility		Συνεδριάσεις - Trading sessions				Δ%
	Ανοδικές Positive	Καθοδικές Negative				Ανοδικές Positive	Κοινά ανοδικές με OBX Positive sessions in common with OBX	Καθοδικές Negative	Κοινά καθοδικές με OBX Negative in common with OBX	
2014:2	29	32	-10.59%	1.14%	0.42	29	19	32	22	-9.09%
2014:3	29	40	-15.61%	2.02%	0.64	32	21	37	29	-12.58%
2014:4	27	39	-16.40%	1.60%	0.47	31	16	35	24	-22.17%
2015:1	39	22	24.28%	1.30%	0.40	27	20	33	14	-6.14%
2015:2	30	29	-6.98%	1.48%	0.46	29	17	28	16	2.84%
2015:3	28	38	-9.09%	1.76%	0.36	21	11	22	16	-17.97%
2015:4	34	29	5.27%	1.33%	0.22	29	17	34	17	-3.49%
2016:1	31	29	-5.59%	1.73%	0.60	30	22	30	21	-8.59%

Ανοδικές/Καθοδικές συνεδριάσεις, Μεταβλητότητα και Συντελεστές Συσχέτισης ξένων χρηματιστηριακών δεικτών με Γενικό Δείκτη Posit./Neg. Trading Sessions, Volatility and Correlation Co-Efficients of major foreign indices with the ATHEX Composite index

Τρίμηνα Quarters	S&P500				Συντελεστής Συσχέτισης με Γεν. Δείκτη Correlation with ATHEX Composite Index	ΓΕΝΙΚΟΣ ΔΕΙΚΤΗΣ ΧΡΗΜΑΤΙΣΤΗΡΙΟΥ ΑΘΗΝΩΝ - ATHEX COMPOSITE INDEX				Δ%
	Συνεδριάσεις Trading sessions		Δ%	Μεταβλητότητα (SD) Volatility		Συνεδριάσεις - Trading sessions			Δ%	
	Ανοδικές Positive	Καθοδικές Negative				Ανοδικές Positive	Κοινά ανοδικές με S&P500 Positive sessions in common with S&P500	Καθοδικές Negative		
2014:2	38	21	4.69%	0.59%	0.14	29	21	32	14	-9.09%
2014:3	36	30	0.61%	0.59%	0.26	32	23	37	22	-12.58%
2014:4	38	26	4.39%	0.88%	0.22	31	20	35	16	-22.17%
2015:1	26	33	0.44%	0.87%	0.29	27	12	33	18	-6.14%
2015:2	29	27	-1.11%	0.67%	0.24	29	19	28	16	2.84%
2015:3	30	34	-6.94%	1.30%	0.28	21	12	22	16	-17.97%
2015:4	30	31	6.45%	0.94%	0.24	29	17	34	19	-3.49%
1/1/2016- 29/2/2016	18	20	-5.47%	1.38%	0.39	16	9	24	14	-18.16%

Τρίμηνα Quarters	DJI				Συντελεστής Συσχέτισης με Γεν. Δείκτη Correlation with ATHEX Composite Index	ΓΕΝΙΚΟΣ ΔΕΙΚΤΗΣ ΧΡΗΜΑΤΙΣΤΗΡΙΟΥ ΑΘΗΝΩΝ - ATHEX COMPOSITE INDEX				Δ%
	Συνεδριάσεις Trading sessions		Δ%	Μεταβλητότητα (SD) Volatility		Συνεδριάσεις - Trading sessions			Δ%	
	Ανοδικές Positive	Καθοδικές Negative				Ανοδικές Positive	Κοινά ανοδικές με FTSE- 100 Positive sessions in common with DJI	Καθοδικές Negative		
2014:2	37	21	2.24%	0.54%	0.12	29	19	32	13	-9.09%
2014:3	37	30	1.29%	0.56%	0.25	32	24	37	22	-12.58%
2014:4	37	28	4.58%	0.85%	0.24	31	21	35	18	-22.17%
2015:1	28	30	-11.70%	2.11%	0.21	27	13	33	17	-6.14%
2015:2	28	28	10.96%	1.31%	0.16	29	17	28	15	2.84%
2015:3	27	37	-7.58%	1.26%	0.28	21	12	22	17	-17.97%
2015:4	32	29	7.00%	0.91%	0.24	29	18	34	18	-3.49%
2016:1	33	25	0.46%	1.18%	0.35	30	19	30	15	-8.59%

Τρίμηνα Quarters	ΝΙΚΚΕΙ-225				Συντελεστής Συσχέτισης με Γεν. Δείκτη Correlation with ATHEX Composite Index	ΓΕΝΙΚΟΣ ΔΕΙΚΤΗΣ ΧΡΗΜΑΤΙΣΤΗΡΙΟΥ ΑΘΗΝΩΝ - ATHEX COMPOSITE INDEX				Δ%
	Συνεδριάσεις Trading sessions		Δ%	Μεταβλητότητα (SD) Volatility		Συνεδριάσεις - Trading sessions			Δ%	
	Ανοδικές Positive	Καθοδικές Negative				Ανοδικές Positive	Κοινά ανοδικές με ΝΙΚΚΕΙ- 225 Positive sessions in common with ΝΙΚΚΕΙ-225	Καθοδικές Negative		
2014:2	32	26	2.25%	1.06%	0.31	29	17	32	15	-9.09%
2014:3	34	32	6.67%	0.76%	0.47	32	19	37	19	-12.58%
2014:4	37	24	7.90%	1.56%	0.06	31	20	35	16	-22.17%
2015:1	21	18	10.06%	0.88%	0.03	27	9	33	11	-6.14%
2015:2	32	23	5.36%	0.93%	0.14	29	17	28	12	2.84%
2015:3	31	31	-14.07%	1.91%	0.12	21	14	22	16	-17.97%
2015:4	35	23	9.46%	1.13%	0.20	29	18	34	15	-3.49%
2016:1	23	34	-11.95%	2.23%	0.47	30	19	30	23	-8.59%

Τρίμηνα Quarters	HANGSENG				Συντελεστής Συσχέτισης με Γεν. Δείκτη Correlation with ATHEX Composite Index	ΓΕΝΙΚΟΣ ΔΕΙΚΤΗΣ ΧΡΗΜΑΤΙΣΤΗΡΙΟΥ ΑΘΗΝΩΝ - ATHEX COMPOSITE INDEX				Δ%
	Συνεδριάσεις Trading sessions		Δ%	Μεταβλητότητα (SD) Volatility		Συνεδριάσεις - Trading sessions			Δ%	
	Ανοδικές Positive	Καθοδικές Negative				Ανοδικές Positive	Κοινά ανοδικές με HANGSENG Positive sessions in common with HANGSENG	Καθοδικές Negative		
2014:2	31	28	4.69%	0.78%	0.06	29	17	32	17	-9.09%
2014:3	34	33	-1.11%	0.81%	0.39	32	20	37	22	-12.58%
2014:4	33	31	2.93%	1.02%	0.16	31	17	35	17	-22.17%
2015:1	33	26	5.49%	0.69%	0.09	27	15	33	15	-6.14%
2015:2	30	27	5.42%	1.24%	0.08	29	15	28	13	2.84%
2015:3	25	38	-20.59%	1.77%	0.29	21	9	22	16	-17.97%
2015:4	25	36	5.12%	1.15%	0.26	29	14	34	22	-3.49%
2016:1	25	32	-5.19%	1.67%	0.46	30	15	30	17	-8.59%

Συντελεστής συσχέτισης : $\rho = \text{covariance}(x,y) / (\text{sd}(x) * \text{sd}(y))$

όπου :

$\text{sd}(x)$: τυπική απόκλιση του x (π.χ. ο Γενικός Δείκτης) και $\text{sd}(y)$: είναι η τυπική απόκλιση του συγκρινόμενου ξένου δείκτη
 covariance (συνδιακύμανση) = $\sum ((x-\mu_x) * (y-\mu_y)) / \text{αριθμός παρατηρήσεων}$

Σημειώνεται πως x =ημερήσια ποσοστιαία μεταβολή

11. Πίνακας συντελεστών συσχέτισης μεταξύ των κυριότερων ξένων χρηματιστηριακών δεικτών (01/01/2016 -31/03/2016)
 Table of correlation co-efficients data between the major foreign exchanges indices (01/01/2016 -31/03/2016)

	ΓΔ	FTSE-100	DAX	CAC-40	IBEX-35	BEL-20	AEX	PSI-20	FTSE MIB	SP-500	DJI	NIKKEI 225	HANGSENG
ΓΔ	1.000												
FTSE-100	0.615	1.000											
DAX	0.653	0.902	1.000										
CAC-40	0.661	0.943	0.943	1.000									
IBEX-35	0.653	0.883	0.871	0.937	1.000								
BEL-20	0.682	0.908	0.916	0.953	0.910	1.000							
AEX	0.650	0.940	0.929	0.971	0.924	0.950	1.000						
PSI-20	0.601	0.819	0.787	0.850	0.839	0.837	0.849	1.000					
FTSE MIB	0.614	0.870	0.873	0.904	0.931	0.909	0.892	0.804	1.000				
SP-500	0.367	0.636	0.585	0.583	0.554	0.594	0.635	0.514	0.550	1.000			
DJI	0.351	0.649	0.592	0.604	0.573	0.596	0.655	0.536	0.561	0.970	1.000		
NIKKEI 225	0.467	0.292	0.317	0.334	0.350	0.319	0.345	0.314	0.230	0.094	0.060	1.000	
HANGSENG	0.458	0.516	0.515	0.529	0.510	0.457	0.491	0.481	0.417	0.300	0.303	0.634	1.000

12. Διαγράμματα συσχέτισης των κυριότερων ξένων χρηματιστηριακών δεικτών με Γενικό Δείκτη για την περίοδο 31/03/15-31/03/16
 Correlation charts between major foreign exchanges indices with the ATHEX Composite Index for the period 31/03/15-31/03/16

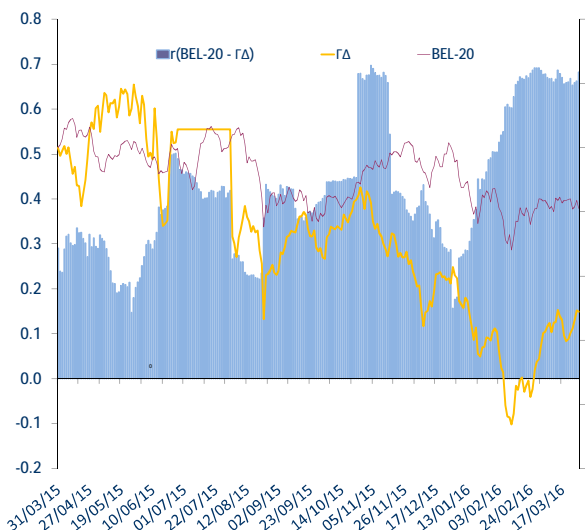
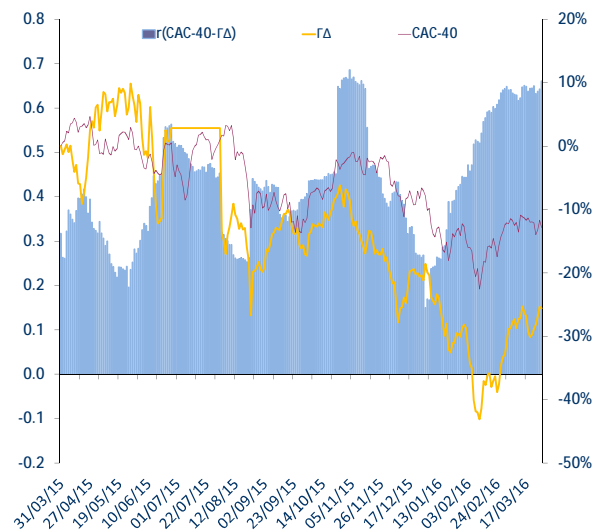
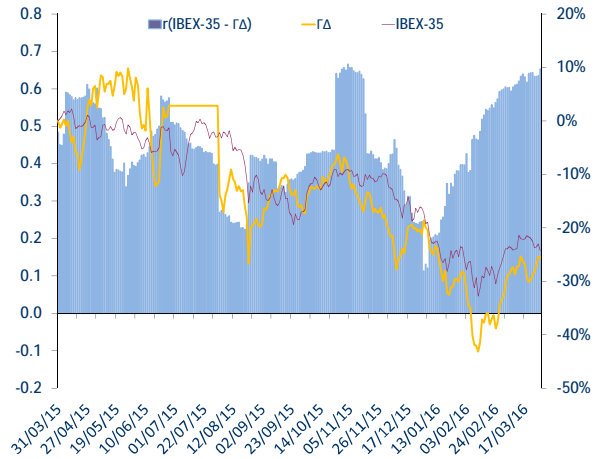
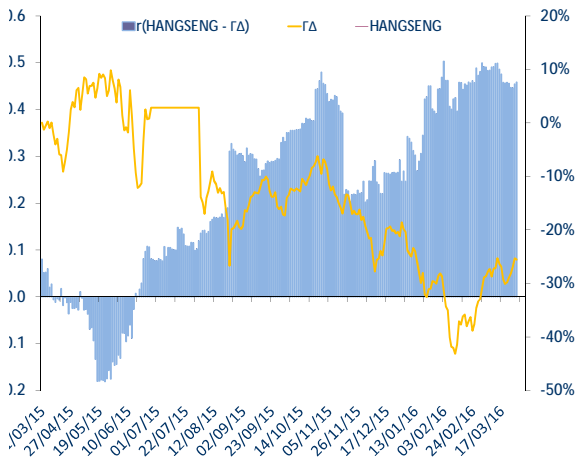
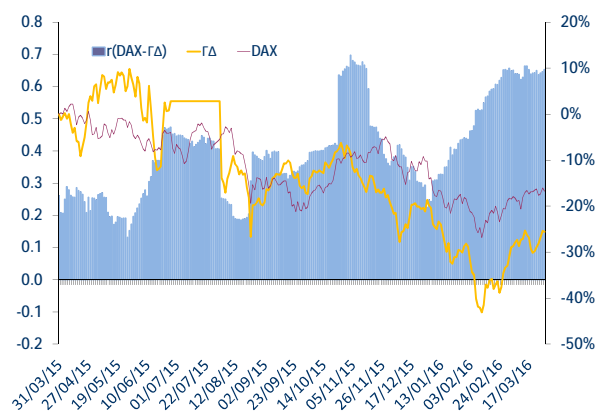
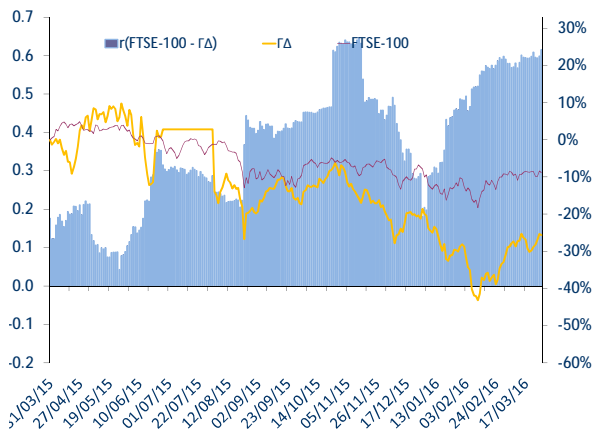

12. Διαγράμματα συσχέτισης των κυριότερων ξένων χρηματιστηριακών δεικτών με Γενικό Δείκτη για την περίοδο 31/03/15-31/03/16
 Correlation charts between major foreign exchanges indices with the ATHEX Composite Index for the period 31/03/15-31/03/16

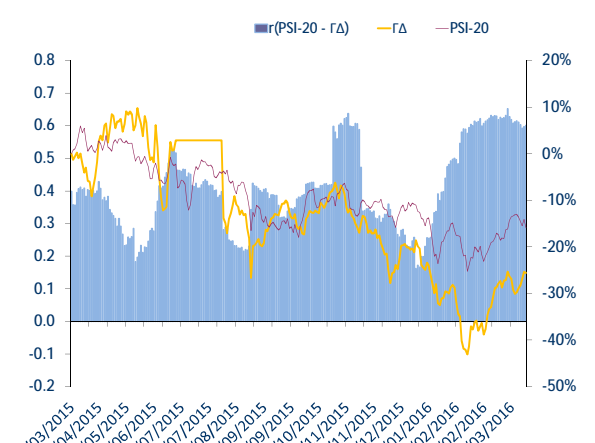
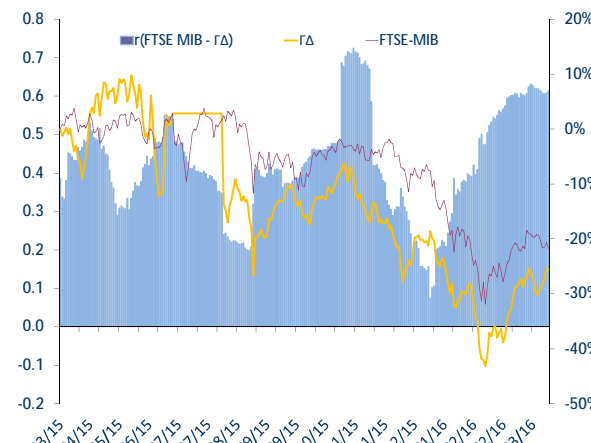
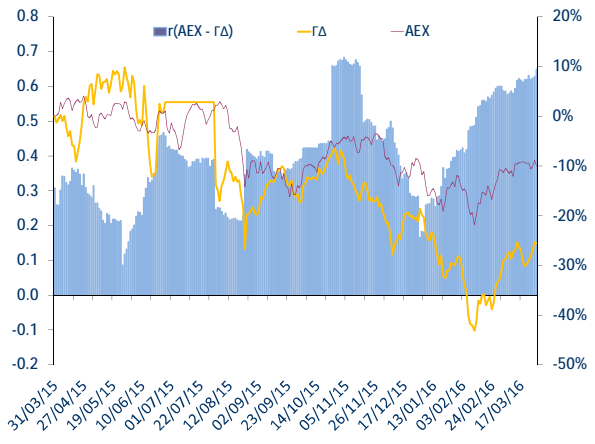
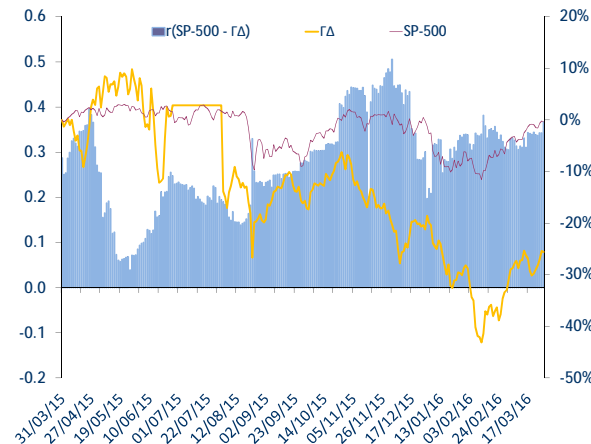
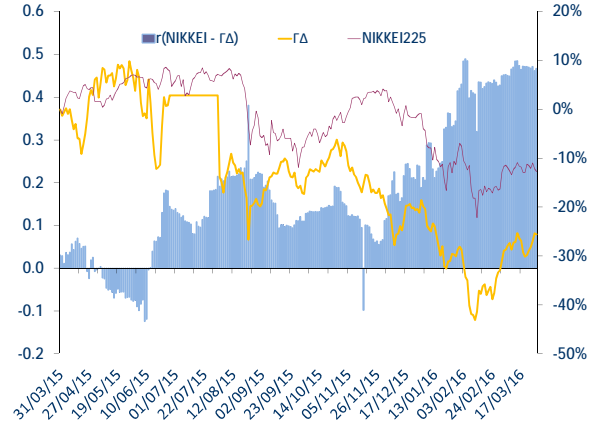
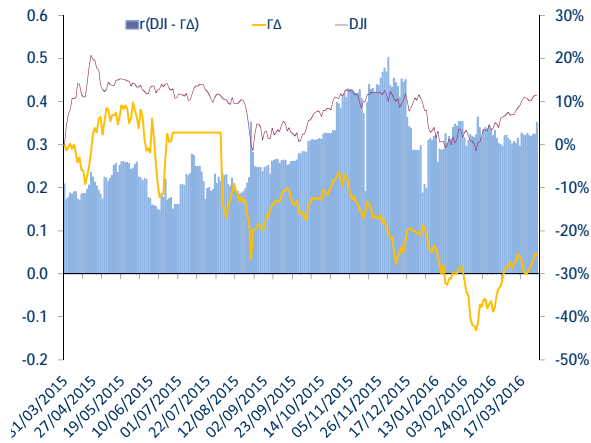

12. Διαγράμματα συσχέτισης των κυριότερων ξένων χρηματιστηριακών δεικτών με Γενικό Δείκτη για την περίοδο 31/03/15-31/03/16
Correlation charts between major foreign exchanges indices with the ATHEX Composite Index for the period 31/03/15-31/03/16

ΜΕΤΑΒΟΛΕΣ ΠΕΡΙΟΔΟΥ 31/03/15 - 31/03/16	
Changes 31/03/15 - 31/03/16	
ΓΔ (Ελλάδα)	-25.6%
FTSE-100 (Ην. Βασίλειο)	-8.8%
DAX (Γερμανία)	-16.7%
CAC-40 (Γαλλία)	-12.9%
IBEX-35 (Ισπανία)	-24.3%
BEL-20 (Βέλγιο)	-9.5%
AEX (Ολλανδία)	-10.1%
PSI-20 (Πορτογαλία)	-15.9%
FTSE MIB (Ιταλία)	-21.8%
SP-500 (ΗΠΑ)	-0.4%
DJI (ΗΠΑ)	11.4%
NIKKEI225 (Ιαπωνία)	-12.7%
HANGSENG (Χονγκ-Κονγκ)	-16.6%

Όλοι οι δείκτες απεικονίζονται ως % μεταβολές ως προς μια κοινή ημερομηνία βάσης 31/03/2016
Το ραβδόγραμμα απεικονίζει τον συντελεστή συσχέτισης (r) μεταξύ του ΓΔ και αντίστοιχου δείκτη ξένου χρηματιστηρίου, όπως αυτός υπολογίζεται διαχρονικά από κυλιόμενο δείγμα 60 παρατηρήσεων (συνεδριάσεις) το οποίο καλύπτει περίπου ένα ημερολογιακό τρίμηνο.



ATHEXGROUP

Όμιλος Χρηματιστηρίου Αθηνών

Λεωφ. Αθηνών 110 104 42 Αθήνα
110, Athinon Ave. GR 104 42 Athens
tel. (+30)210-33.66.800, fax (+30)210-33.66.101
www.athexgroup.gr