



ATHEXGROUP
Athens Exchange Group

“

2016

μηνιαιο στατιστικο δελτιο χρηματιστηριακες εξελιξεις
monthly statistical bulletin exchange developments

ιανουαριος/january 2016

”



ATHEXGROUP
Ομίλος Χρηματιστηρίου Αθηνών



ATHEXGROUP
Athens Exchange Group

	Σελίδα Page	Διάγ/μα Πίνακας	
Περιεχόμενα	1-2		CONTENTS
Εξελίξεις μηνός Ιανουαρίου 2016	3		Developments in January 2016
1. Αγορές και Δείκτες			1. Markets & Indices
Βασικοί Δείκτες Αγοράς Μετοχών Χρηματιστηρίου Αθηνών	4		ATHEX Main Stock Market Indices
Διάγραμμα Γ.Δ. Τιμών & Αξίας Συναλλαγών Χρεογράφων	4	1	Composite Share Price Index Chart & Securities Value of Transactions Chart
Λοιποί Δείκτες Μετοχών Χρηματιστηρίου Αθηνών	5		ATHEX Other Market Indices
Κλαδικοί Δείκτες Μετοχών Χρηματιστηρίου Αθηνών	6		ATHEX Sector Market Indices
Χρηματιστηριακή Αξία	7		Market Capitalisation
Διάγραμματα Χρηματιστηριακής Αξίας	7	2	Market Capitalisation Charts
Αξία Συναλλαγών	8		Transactions Value
Διάγραμματα Αξίας Συναλλαγών	8	3	Transactions Charts Value
Συναλλαγές μηνός Ιανουαρίου 2016	9		January 2016 Transactions
2. Ανάλυση Συναλλακτικής Δραστηριότητας			2. Transactional Activity Analysis
Στοιχεία Μέσης Ημερήσιας Αξίας Συναλλαγών μετοχών ανά κατηγορία διαπραγμάτευσης	10-11		Average daily stocks value of transactions data per trading category
Στοιχεία Μέσης Ημερήσιας Αξίας Συναλλαγών μετοχών ανά δείκτη κατηγορίας Μεγάλης Κεφαλοποίησης	12-13		Average daily stocks value of transactions data per index of Big Cap category
3. Μηνιαία Ρευστότητα			3. Monthly Liquidity
Μηνιαίο Μέσο Όρο Spread	14	4	Monthly average Spread
Μηνιαία μέση Κυκλοφοριακή Ταχύτητα	15	5-6	Monthly average Velocity
Μηνιαία ιστορική Μεταβλητότητα	16	7-8	Monthly historical Volatility
Ομόλογα Διαπραγματεύσιμα με την Μέθοδο Εκφώνησης - Αντιφώνησης	17		Bonds Traded with the Open Outcry Method
Σημειώσεις Ομολόγων	17		Bonds Notes
Ομόλογα Διαπραγματεύσιμα στην Α.Α.Σ.Ε.	18		Bonds traded in Fixed Income Securities Market
Επεξήγηση Πινάκων	19		Explanation of Tables
Μηνιαία Στοιχεία Μετοχών	20-31		Monthly Stocks Data
Σημειώσεις Μετοχών	32		Stocks Notes
Σταθμισμένο P/E των επιμέρους κλάδων και συνόλου αγοράς	33-34		Sectoral and composite weighted P/E ratio
Σταθμισμένο D.Y. των επιμέρους κλάδων και συνόλου αγοράς	35-36		Sectoral and composite weighted D.Y. ratio
Οι 10 μετοχές με τα μεγαλύτερα και μικρότερα P/E	27		10 stocks with the highest and the lowest P/E ratio
Μετοχές με τις μεγαλύτερες και τις μικρότερες Μερισματαποδόσεις στο Χρηματιστήριο Αθηνών	37		Stocks with the Highests and Lowest Dividend Yields in the Athex Exchange
Τα 10 χρεόγραφα με τις μεγαλύτερες και μικρότερες μεταβολές τιμής	37		10 securities with the highest and the lowest price changes
Τα 10 χρεόγραφα με την μεγαλύτερη Αξία Συναλλαγών	38		10 securities with the highest Transactions Value
Οι 10 μετοχές με την μεγαλύτερη Εμπορευσιμότητα	38		10 stocks with the highest Marketability
Οι 10 μεγαλύτερες εταιρείες με βάση την Χρηματιστηριακή τους Αξία κατά την 29/01/2016	38		10 biggest companies based on their Market Capitalisation on 29/01/2016
Αποκοπές Μεριμάτων	39		Dividends
Μεταβολές Μετοχικού Κεφαλαίου	40		Share Capital Changes
Δικαιώματα μετοχών	41		Stocks Rights

Αριθμός Εισηγμένων Ομολογιακών Δανείων, Εταιριών & Μετοχικών Εκδόσεων	42		Number of Listed Bonds, Companies and Stock Issues
Διάγραμμα αριθμού Εισηγμένων Εταιριών & Μετοχικών Εκδόσεων	42	9	Number of Listed Companies and Stock Issues chart
5. Σύγκριση Γ.Δ. με δείκτες ξένων χρηματιστηρίων		4. Comparison Composite Index to foreign exchange	
Κυριότεροι ευρωπαϊκοί χρηματιστηριακοί Δείκτες	43		Major european stock exchanges Indices
Διάγραμμα σωρευτικών μεταβολών	43	10	Cumulative changes chart
Στοιχεία συντελεστών συσχέτισης των κυριότερων ξένων χρηματιστηριακών δεικτών με Γ.Δ.	44-46		Correlation co-efficients data between major foreign exchanges indices with the Composite index
Πίνακας συντελεστών συσχέτισης των κυριότερων ξένων χρηματιστηριακών δεικτών με Γ.Δ. 01/01/2016-29/01/2016	47	11	Table of correlation co-efficients data between the major foreign exchanges indices with the Composite index 01/01/2016-29/01/2016
Διαγράμματα συσχέτισης των κυριότερων ξένων χρηματιστηριακών δεικτών με Γ.Δ. 30/01/2015-29/01/2016	48-50	12	Correlation charts between major foreign exchanges indices with the Composite index for the period 30/01/2015-29/01/2016

Η εταιρεία Ελληνικά Χρηματιστήρια-Χρηματιστήριο Αθηνών ΑΝΩΝΥΜΗ ΕΤΑΙΡΕΙΑ ΣΥΜΜΕΤΟΧΩΝ καταβάλλει κάθε δυνατή προσπάθεια ώστε να διασφαλίσει ότι οι πληροφορίες και τα λοιπά στοιχεία που εμφανίζονται στο Μηνιαίο Στατιστικό Δελτίο είναι ορθά και πλήρη αλλά δεν έχει καμία ευθύνη για ενδεχόμενο λάθος ή παράλειψη στοιχείων και / ή ευθύνη σχετικά με την ακρίβεια, αξιοπιστία, επικαιροποίηση και πληρότητα των παραπάνω πληροφοριών και στοιχείων ή ευθύνη προερχόμενη άμεσα ή έμμεσα από την χρήση των παραπάνω πληροφοριών.

Η Εταιρία δεν έχει καμία ευθύνη για την ακρίβεια των στοιχείων που περιλαμβάνονται στις ανακοινώσεις των εισηγμένων εταιριών. Πιθανές προσβολές δικαιωμάτων τρίτων από το περιεχόμενο των ανακοινώσεων συνιστούν αποκλειστική ευθύνη του αποστολέα των ανακοινώσεων.

Όλα τα αναγραφόμενα στο Μ.Σ.Δ. στοιχεία παρέχονται μόνο για τους σκοπούς της πληροφόρησης και δεν συνιστούν παροχή επενδυτικών συμβουλών ή πρόσκληση για επένδυση σε κινητές αξίες που διαπραγματεύονται στο Χρηματιστήριο.

Αναγνωρίζεται και συμφωνείται ότι όλα τα δικαιώματα επί των πληροφοριών που εμφανίζονται στο ΜΣΔ αποτελούν κυριότητα της εταιρείας και οποιοδήποτε άλλο δικαίωμα συμπεριλαμβανομένου του δικαιώματος πνευματικής ιδιοκτησίας σήματος κ.λ.π ανήκουν στην εταιρεία.

Hellenic Exchanges-Athens Stock Exchange S.A endeavours to ensure that the data and other material ("Information") presented on the Monthly Statistical Bulletin are accurate and complete, but it is not liable for any errors or omissions of data or /and for the accuracy, credibility, updating and completeness of the aforesaid information nor it has any liability arising directly or indirectly from the use of the above Information.

The Company is not liable for the accuracy of the data included in listed companies' announcements. Only the sender of such an announcement is fully and solely liable for any infringement of third party's rights from the content of such announcement. All contents of the Monthly Statistical Bulletin List are provided only for information purposes and do not constitute investment advice or solicitation to invest in securities or other products listed for trading on the company.

You acknowledge and agree that the Company is the owner of any property rights related to any Information appearing on the Monthly Statistical Bulletin including intellectual property rights copyright, trademarks, etc.

ΕΚΔΟΤΗΣ : ΕΛΛΗΝΙΚΑ ΧΡΗΜΑΤΙΣΤΗΡΙΑ - ΧΡΗΜΑΤΙΣΤΗΡΙΟ ΑΘΗΝΩΝ
ΑΝΩΝΥΜΗ ΕΤΑΙΡΕΙΑ ΣΥΜΜΕΤΟΧΩΝ

Υπεύθυνο Τμήμα : Τμήμα Ανάλυσης Αγορών
Λεωφόρος Αθηνών 110, 10442 Αθήνα, Τηλ.: (210) 33.66.259, Fax: (210) 33.66.666
www.helex.gr

PUBLISHER :HELLENIC EXCHANGES - ATHENS STOCK EXCHANGE S.A

Dpt in Charge : Market Analysis Department
110, Athinon Ave., 104 42 Athens, Greece, Tel.: (210) 33.66.259, Fax: (210) 33.66.666
www.helex.gr

Τον Ιανουάριο ο **Γενικός Δείκτης του Χρηματιστηρίου Αθηνών** έκλεισε στις 552,83 μονάδες σημειώνοντας πτώση της τάξεως του 0,12% σε σύγκριση με το κλείσιμο του προηγούμενου μήνα. Η ανώτατη τιμή του Ιανουαρίου ήταν 631,35 μονάδες, καταγράφηκε κατά την διάρκεια της συνεδρίασης της 04/01/2016, η κατώτατη τιμή του μήνα ήταν 519,19 μονάδες και καταγράφηκε κατά την διάρκεια της συνεδρίασης της 21/01/2016.

Ο δείκτης FTSE/XA Large Cap, έκλεισε στις 153,40 μονάδες σημειώνοντας πτώση 0,16% σε σχέση με τον προηγούμενο μήνα που έκλεισε στις 183,34 μονάδες ενώ σε σχέση με τον αντίστοιχο Ιανουάριο του 2015 που είχε κλείσει στις 215,63 μονάδες, σημείωσε πτώση 0,29%. Ο δείκτης FTSE/X.A Mid Cap, έκλεισε στις 679,11 μονάδες σημειώνοντας πτώση 0,17% σε σχέση με τον προηγούμενο μήνα που έκλεισε στις 816,44 μονάδες ενώ σε σχέση με τον αντίστοιχο Ιανουάριο του 2015 που είχε κλείσει στις 730,08 μονάδες, σημείωσε πτώση 0,07%. Αντίστοιχα ο δείκτης FTSE/X.A Mid & Small Cap **Θεμελιωδών μεγεθών** έκλεισε στις 1188,66 μονάδες σημειώνοντας πτώση 0,05% σε σχέση με τον προηγούμενο μήνα που είχε κλείσει στις 1255,57 μονάδες ενώ σε σχέση με τον αντίστοιχο Ιανουάριο του 2016 που είχε κλείσει στις 1080,51 μονάδες σημείωσε άνοδο 0,10%.

Η **μηνιαία αξία συναλλαγών** έφτασε το ύψος των 1421,86 εκ. ευρώ. σε σχέση με τον Δεκέμβριο που ήταν στο επίπεδο των 3941,99 εκ. ευρώ, σημείωσε πτώση 177,24% ενώ σε σχέση με τον αντίστοιχο Ιανουάριο του 2015 που βρισκόταν στα 2142,21 εκ. ευρώ σημείωσε άνοδο κατά 84,01%.

Η **μέση ημερήσια συναλλακτική κίνηση** έφτασε τα 74,83 εκ. ευρώ έναντι 187,71 εκ. ευρώ του Δεκεμβρίου και των 107,11 εκ. ευρώ του Ιανουαρίου 2015. Ο **μέσος ημερήσιος αριθμός πράξεων** έφτασε τις 20750 έναντι 29352 του Δεκεμβρίου και των 33443 σε σχέση με τον Ιανουάριο του 2015.

Η **χρηματιστηριακή αξία** των μετοχών στην τελευταία ημέρα διαπραγμάτευσής τους έφτασε τα 40434,69 εκ. ευρώ έναντι 46717,67 εκ. ευρώ του Δεκεμβρίου παρουσιάζοντας πτώση 13,45% ενώ σε σχέση με τον Ιανουάριο 2015 που είχε φτάσει στο επίπεδο των 43152,03 εκ. ευρώ σημείωσε μείωση κατά 6,30%.

Από τα **χρεόγραφα που κινήθηκαν περισσότερο** σε αξία τον μήνα Ιανουάριο ξεχώρισαν οι: ALPHA ΤΡΑΠΕΖΑ (ΚΟ), ΕΘΝΙΚΗ ΤΡΑΠΕΖΑ (ΚΟ), ΤΡΑΠΕΖΑ EUROBANK ERGASIAS (ΚΟ), ΤΡΑΠΕΖΑ ΠΕΙΡΑΙΩΣ (ΚΟ) και ΟΤΕ (ΚΟ).

In January, the ATHEX Composite Share Price Index closed at 552.83 units and compared to last month's closing price was decreased by 0.12%. During the month of January the highest price which was 631.35 units was recorded during the session of January 04, 2016 while the lowest price which was 519.19 units was recorded during the session of January 21, 2015.

The FTSE/ATHEX Large Cap Index closed at 153.40 units, marking a decrease of 0.16% compared to the previous month's closing price which was 183.34 units and a decrease of 0.29% compared to January 2015 closing price that was 215.63 units. The FTSE/X.A Mid Cap Index closed at 679.11 units, marking a decrease of 0,17% compared to the previous month's closing price which was 816.44 units and an decrease of 0.07% compared to January 2015 closing price that was 730.08 units. The FTSE/X.A Mid & Small Cap Factor-Weighted Index closed at 1188.66 units, recording a decrease of 0.05% compared to the previous month's closing price which was 1255.57 and an increase of 0.10% compared to January 2015 closing price that was 1080.51 units.

The monthly value of transactions reached 1421.86 million euros, recording a decrease of 177.24% compared to 3941.99 million euros recorded in December and an increase of 84.01% compared to January 2015 (2142.21 m €).

The average daily value of transactions amounted to 74.83 million euros versus 187.71 million in December and 107.11 million euros compared to January 2015. The average daily number of trades reached 20750 versus 29352 in December and 33443 compared to January 2015.

The market capitalisation of shares during their last trading day amounted to 40434.69 million euros and compared to Decembers' figure which was 46717.67 million euros marks a decrease of 13.45%. Compared to January 2015 capitalisation recorded at 43152.03 million signalling a decrease of 6.30%.

Also, the most active securities in January were the following: ALPHA BANK (CR), NATIONAL BANK (CR), EUROBANK ERGASIAS (CR), PIRAEUS BANK (CR) and OTE (CR).

1.1 ΒΑΣΙΚΟΙ ΔΕΙΚΤΕΣ ΑΓΟΡΑΣ ΜΕΤΟΧΩΝ ΕΛΛΗΝΙΚΑ ΧΡΗΜΑΤΙΣΤΗΡΙΑ - ΧΡΗΜΑΤΙΣΤΗΡΙΟ ΑΘΗΝΩΝ ΑΝΩΝΥΜΗ ΕΤΑΙΡΕΙΑ ΣΥΜΜΕΤΟΧΩΝ - HELLENIC EXCHANGES - ATHENS STOCK EXCHANGE MARKET INDICES *

Βάση Δείκτη FTSE/XA Large Cap-FTSE/ATHEX Large Cap Index Base: 23.09.1997 = 1000 Μονάδες - Units,
 Βάση Δείκτη FTSE/X.A - X.A.K Τραπεζικός Δείκτης -FTSE/ATHEX - CSE Banking Index Base: 31.10.2008 = 2000 Μονάδες - Units
 Βάση Δείκτη Τιμών Μεσαίας & Μικρής Κεφαλαιοποίησης - Athex Mid & SmallCap Category Price Index Index Base: 28.11.2008 = 5000 Μονάδες - Units
 Βάση Δείκτη FTSE/XA MID CAP-FTSE/ATHEX MID CAP Index Base: 08.12.1999 = 1000 Μονάδες - Units, Βάση Δείκτη FTSE/XA SmallCap -FTSE/ATHEX SmallCap Index Base: 31.05.2001,
 Βάση Δείκτη FTSE/XA ΔΕΙΚΤΗΣ ΑΓΟΡΑΣ-FTSE/ATHEX MARKET INDEX Index Base: 31.12.2002 = 2000 Μονάδες - Units, Βάση Δείκτη FTSE MED 100 - FTSE MED 100 Index Base:19.06.2003=5000 Μονάδες - Units,
 Βάση Δείκτη FTSE/XA Διεθνούς Δραστηριοποίησης-FTSE/ATHEX Global Traders Index Plus Plus Index Base: 03.12.2012 = 1000 Μονάδες - Units, Βάση Δείκτη FTSE/X.A. Διεθνούς Δραστηριοποίησης - FTSE/ATHEX Global Traders Index Index Base: 03.12.2012 = 1000 Μονάδες - Units,
 Βάση Δείκτη GT - 30 Price Index : 31.12.2005 = 1000 Μονάδες - Units, Βάση Δείκτη FTSE/XA Mid & Small Cap Θεμελιωδών μεγεθών-FTSE/ATHEX Mid & Small Cap Factor-Weighted: Index Base 29.10.2012= 1000 Μονάδες-Units, Βάση Δείκτη ΕΛΛΗΝΙΚΟΣ ΔΕΙΚΤΗΣ MID & SMALL CAP/HELLENIC MID & SMALL CAP INDEX Index Base:14.01.2013 = 1000 Μονάδες - Units

Μήνας Months	Γενικός Δείκτης Composite Index			FTSE/X.A. Large Cap - FTSE/Athex Large Cap	FTSE/X.A. Custom Capped - FTSE/ATHEX Custom Capped	FTSE/X.A. Mid Cap - FTSE/Athex Mid Cap	FTSE/X.A. - X.A.K. Τραπεζικός Δείκτης - FTSE/Athex - CSE Banking Index	ΕΛΛΗΝΙΚΟΣ ΔΕΙΚΤΗΣ MID & SMALL CAP - HELLENIC MID & SMALL CAP INDEX	FTSE/X.A. Διεθνούς Δραστηριοποίησης Plus - FTSE/ATHEX Global Traders Index Plus	FTSE/X.A. Διεθνούς Δραστηριοποίησης - FTSE/ATHEX Global Traders Index	FTSE/X.A Mid & Small Cap Θεμελιωδών μεγεθών	GT-30 Δείκτης Τιμών GT-30 Price Index	Δείκτης Τιμών Μεσαίας & Μικρής Κεφαλαιοποίησης X.A ATHEX Mid & SmallCap Price Index	FTSE/X.A. Δείκτης Αγοράς - FTSE/Athex Market Index
	Κλείσιμο Last	Κατώτερη Έτους Year Low	Ανώτερη Έτους Year High											
2015 Ιαν. - Jan.	721.93	708.61	845.53	215.63	736.54	730.08	453.60	743.22	1,308.06	1,370.97	1,080.51	678.55	2,432.47	521.69
Φεβ. - Feb.	880.48	708.61	945.81	258.52	892.65	941.53	565.19	938.69	1,522.43	1,621.19	1,210.56	655.42	2,508.01	626.86
Μάρ. - Mar.	775.46	708.61	945.81	230.00	788.52	799.04	425.67	797.43	1,427.38	1,470.22	1,163.46	621.50	2,460.93	557.16
Απρ. - Apr.	822.88	691.43	945.81	245.27	838.54	809.48	492.86	825.60	1,485.06	1,527.41	1,235.35	609.46	2,333.02	592.64
Μάιος - May	825.38	691.43	945.81	249.66	856.14	910.83	524.71	830.39	1,508.45	1,517.67	1,231.50	621.05	2,420.87	605.94
Ιούν. - Jun.	797.52	651.78	945.81	241.22	832.51	923.81	498.59	809.62	1,502.38	1,501.90	1,274.27	612.77	2,397.57	586.57
Αύγ. - Aug.	624.20	562.87	945.81	182.72	635.80	760.37	157.42	728.08	1,343.13	1,368.68	1,224.05	480.51	2,008.51	446.01
Σεπ. - Sep.	654.20	562.87	945.81	189.77	652.57	817.48	133.32	793.12	1,412.23	1,439.55	1,269.08	463.42	1,980.43	463.90
Οκτ. - Oct.	701.22	562.87	945.81	209.49	721.13	824.81	190.51	825.88	1,431.40	1,513.12	1,306.30	523.74	1,976.79	510.09
Νοέμ. - Nov.	634.82	562.87	945.81	187.72	632.86	761.54	43.39	772.40	1,335.53	1,476.97	1,254.89	496.21	1,688.56	457.71
Δεκ. - Dec.	631.35	557.63	945.81	183.34	587.89	816.44	44.60	715.58	1,274.61	1,426.71	1,255.57	464.22	2,171.96	449.96
2016 Ιαν. - Jan.	552.83	519.19	631.35	153.40	502.44	679.11	31.62	667.93	1,211.23	1,330.93	1,188.66	453.32	1,949.99	376.57

1. Διάγραμμα Γ.Δ. Τιμών & Αξίας Συναλλαγών Χρεογράφων (Βάση Δείκτη - Index Base: 31.12.1980 = 100 Μονάδες - Units)

Composite Price Share Index Chart & Securities' Value of Transactions Chart



1.2 ΛΟΙΠΟΙ ΔΕΙΚΤΕΣ ΜΕΤΟΧΩΝ ΕΛΛΗΝΙΚΑ ΧΡΗΜΑΤΙΣΤΗΡΙΑ - ΧΡΗΜΑΤΙΣΤΗΡΙΟ ΑΘΗΝΩΝ ΑΝΩΝΥΜΗ ΕΤΑΙΡΕΙΑ ΣΥΜΜΕΤΟΧΩΝ / HELLENIC EXCHANGES - ATHENS STOCK EXCHANGE OTHER MARKET INDICES *

Μήνας Months	FTSE/Med 100 - FTSE/Med 100	Συν. Απόδοσης Γενικού Δείκτη ΧΑ Total Return of ATHEX Composite Index	FTSE/Χ.Α. Large Cap Σ.Α. - FTSE/Athex Large Cap Total Return	FTSE/Χ.Α. Large Cap Net Σ.Α. - FTSE/ATHEX Large Cap Net Total Return	FTSE/Χ.Α. Custom Capped Σ.Α. - FTSE/ATHEX Custom Capped T.R.	FTSE/Χ.Α Mid Cap Συνολικής Απόδοσης FTSE/ATHEX Mid Cap Total Return Index	GT-30 Συνολικής Απόδοσης GT-30 Total Return Index	FTSE/Χ.Α.-Χ.ΑΚ Τραπεζικός Δείκτης Συνολικής Απόδοσης FTSE/ATHEX-CSE Banking Total Return Index
2015 Ιαν. - Jan.	5,073.40	1,057.21	293.33	873.31	776.41	928.33	821.87	423.00
Φεβ. - Feb.	5,313.96	1,289.41	351.62	1,046.99	940.97	1,197.19	793.86	527.05
Μάρ. - Mar.	5,780.70	1,136.60	313.12	931.94	832.02	1,015.97	754.18	396.94
Απρ. - Apr.	5,638.35	1,210.22	335.99	999.56	890.53	1,036.47	750.86	459.58
Μάιος - May	5,761.19	1,220.65	342.96	1,020.03	910.67	1,169.66	769.17	489.29
Ιούν.-Jun.	5,613.46	1,180.99	332.01	987.21	886.76	1,186.37	759.18	464.94
Αύγ. - Aug.	5,452.96	926.74	251.48	750.81	679.91	978.37	595.36	146.79
Σεπ. - Sep.	5,096.83	972.69	261.81	781.58	699.66	1,051.83	574.47	124.32
Οκτ. - Oct.	5,508.09	1,042.60	289.03	862.81	773.16	1,061.30	649.44	177.63
Νοέμ.-Nov.	5,599.13	943.88	257.26	773.12	678.53	972.21	615.30	42.77
Δεκ.-Dec.	5,530.30	939.41	252.89	755.50	630.87	1,003.77	575.71	43.49
2016 Ιαν. - Jan.	5,084.92	822.58	211.60	632.14	539.17	834.92	562.20	30.83

1.3 ΚΛΑΔΙΚΟΙ ΔΕΙΚΤΕΣ ΜΕΤΟΧΩΝ ΕΛΛΗΝΙΚΑ ΧΡΗΜΑΤΙΣΤΗΡΙΑ - ΧΡΗΜΑΤΙΣΤΗΡΙΟ ΑΘΗΝΩΝ ΑΝΩΝΥΜΗ ΕΤΑΙΡΕΙΑ ΣΥΜΜΕΤΟΧΩΝ / HELLENIC EXCHANGES - ATHEX STOCK EXCHANGE MARKET INDICES *

Βάση Κλαδικών Δεικτών Χρηματιστηρίου Αθηνών - Athex Sectoral Indices Base: 30.12.2005=5000

Βάση Δείκτη Όλων των Μετοχών-All Share Index Base: 04.01.1988 = 100 Μονάδες - Units

Μήνας Months	FTSE/X.A. Τράπεζες - FTSE/Athex Banks	FTSE/X.A. Χρηματοοικονομικές Υπηρεσίες - FTSE/Athex Financial Services	FTSE/X.A. Βιομηχανικά Προϊόντα & Υπηρεσίες - FTSE/Athex Industrial Goods & Services	FTSE/X.A. Εμπόριο - FTSE/Athex Retail	FTSE/X.A. Ακίνητης Περιοχής - FTSE/Real Estate	FTSE/X.A. Προσωπικά & Οικιακά Προϊόντα - FTSE/Athex Personal & Household Goods	FTSE/X.A. Τρόφιμα & Ποτά - FTSE/Athex Food & Beverage	FTSE/X.A. Πρώτες Ύλες - FTSE/Athex Basic Resources	FTSE/X.A. Κατασκευές & Υλικά - FTSE/Athex Construction & Materials	FTSE/X.A. Πετρέλαιο & Αέριο - FTSE/Athex Oil & Gas	FTSE/X.A. Χημικά - FTSE/Athex Chemicals	FTSE/X.A. Μέσα Ενημέρωσης - FTSE/Athex Media	FTSE/X.A. Ταξίδια & Αναψυχή - FTSE/Athex Travel & Leisure	FTSE/X.A. Τεχνολογία - FTSE/Athex Technology	FTSE/X.A. Τηλ/νίες - FTSE/Athex Telecommuni cations	FTSE/X.A. Υπηρεσίες Κοινής Ωφέλειας - FTSE/Athex Utilities	FTSE/X.A. Υγεία - FTSE/Athex Health Care	Όλων των μετοχών - All Share Index
2015 Ιαν. - Jan	599.30	976.27	1,967.96	3,813.27	2,237.83	4,436.16	5,386.27	2,071.59	2,122.34	1,727.23	5,311.26	1,994.54	1,345.06	665.80	2,014.88	1,926.99	122.13	151.48
Φεβ. - Feb.	746.75	1,268.47	2,455.48	4,075.73	2,725.90	5,377.18	6,027.38	2,611.88	2,559.06	2,197.19	6,880.29	1,795.09	1,504.13	729.50	2,449.79	2,651.64	139.58	180.92
Μάρ. - Mar.	562.41	928.22	2,104.43	3,994.07	2,367.75	4,995.82	6,302.75	2,315.88	2,257.84	1,826.82	6,742.29	1,920.67	1,554.30	707.18	2,270.87	2,107.70	118.96	159.05
Απρ. - Apr.	651.18	1,138.93	2,100.03	3,875.10	2,224.10	4,724.48	7,152.04	2,550.60	2,397.54	2,153.08	6,546.28	1,403.57	1,454.09	730.06	2,229.58	2,189.05	122.13	168.64
Μάιος - May	693.27	1,024.98	2,108.53	3,589.59	2,537.71	4,575.45	7,482.39	2,508.53	2,210.71	2,306.94	6,787.19	1,477.44	1,588.66	726.11	2,224.08	1,996.13	119.75	173.42
Ιούν. - Jun.	658.76	929.84	2,120.13	3,491.93	2,420.48	4,025.12	7,459.52	2,468.52	2,294.04	2,313.65	6,960.30	0.00	1,414.16	721.30	2,257.11	1,992.25	119.75	168.46
Αύγ. - Aug.	207.99	817.57	1,871.18	2,747.41	2,618.64	3,907.12	6,702.59	1,938.37	1,926.16	2,368.51	6,379.68	0.00	1,286.75	593.68	2,243.34	1,705.17	95.17	126.63
Σεπ. - Sep.	176.14	921.14	2,011.37	2,658.45	2,668.77	4,132.27	7,002.25	2,001.20	2,119.32	2,816.80	6,560.28	0.00	1,462.77	624.41	2,147.00	1,947.57	97.55	130.99
Οκτ. - Oct.	251.72	972.93	2,223.29	2,675.49	2,728.08	4,624.14	7,937.43	2,124.16	2,176.17	2,868.40	6,667.11	0.00	1,451.05	608.63	2,331.43	2,109.57	107.06	142.14
Νοέμ. - Nov.	57.32	922.81	2,028.28	2,699.71	2,494.60	4,982.57	8,461.39	1,854.01	1,902.07	2,545.67	6,812.27	0.00	1,206.29	573.88	2,521.35	2,063.82	95.17	125.93
Δεκ. - Dec.	58.92	973.92	1,824.71	2,526.06	2,420.10	5,063.33	7,376.68	1,634.69	1,878.38	2,411.92	6,812.27	0.00	1,424.87	572.01	2,543.37	1,675.48	84.86	164.42
2016 Ιαν. - Jan.	41.77	839.51	1,722.98	2,111.10	2,308.73	5,009.31	6,933.30	1,419.32	1,805.19	2,366.89	6,784.02	0.00	1,247.10	591.22	2,196.55	1,519.45	87.24	142.30

ΧΡΗΜΑΤΙΣΤΗΡΙΑΚΗ ΑΞΙΑ 2016 (σε Εκατομμύρια Ευρώ)
2016 MARKET CAPITALISATION (Million Euro)

ΜΗΝΑΣ MONTH	ΚΥΡΙΑ ΑΓΟΡΑ MAIN MARKET	ΧΑΜΗΛΗ ΔΙΑΣΠΟΡΑ LOW DISPERSION	ΕΠΙΤΗΡΗΣΗ SURVEILLANCE	ΠΡΟΣ ΔΙΑΓΡΑΦΗ UNDER DELETION	ΣΥΝΟΛΟ ΜΕΤΟΧΩΝ STOCKS TOTAL
31/01/2015	41,430.33	1,392.38	322.17	7.13	43,152.03
27/02/2015	49,536.11	1,606.62	316.25	6.32	51,465.30
31/03/2015	43,507.13	1,453.55	328.89	6.57	45,296.13
30/04/2015	46,266.29	1,406.40	326.06	7.23	48,005.98
29/05/2015	47,642.98	1,379.25	286.82	7.23	49,316.29
26/06/2015	46,163.77	1,457.28	280.90	5.54	47,907.49
31/07/2015	46,163.77	1,457.28	280.90	5.54	47,907.49
31/08/2015	34,374.59	1,420.97	285.46	5.54	36,086.56
30/09/2015	35,527.96	1,501.88	255.91	5.99	37,291.74
30/10/2015	38,683.59	1,498.20	245.39	5.99	40,433.18
30/11/2015	34,140.78	1,457.32	250.66	6.00	35,854.77
31/12/2015	43,674.92	2,804.32	232.43	6.00	46,717.67
29/01/2016	37,661.79	2,563.36	203.53	6.01	40,434.69

Σημειώσεις -Notes

-Δεν περιλαμβάνεται η Χρηματιστηριακή αξία των μετοχών σε αναστολή - The market value of suspended shares is not included.

- Η Χρηματιστηριακή αξία των μετοχών αναφέρεται στην τελευταία ημέρα διαπραγμάτευσης - The Market capitalisation refers to the last trading day

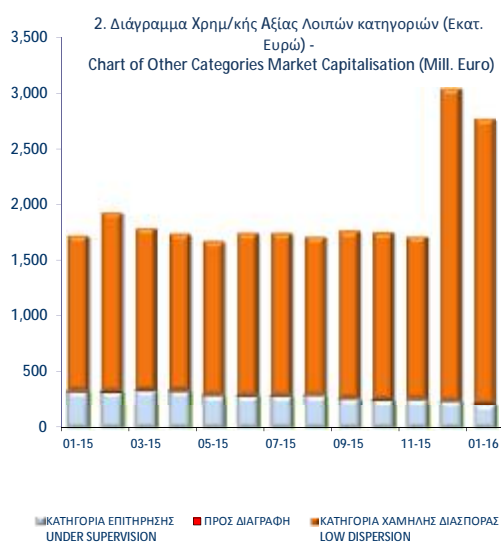

ΑΞΙΑ ΣΥΝΑΛΛΑΓΩΝ 2016 (σε Εκατομμύρια Ευρώ)
2016 TRANSACTIONS VALUE (Million Euro)

ΜΗΝΑΣ MONTH	ΑΞΙΕΣ ΣΤΑΘΕΡΟΥ ΕΙΣΟΔΗΜΑΤΟΣ BONDS	ΜΕΤΟΧΕΣ - STOCKS					ΔΙΑΠΡΑΓΜΑΤΕΥΣΙΜΑ ΑΜΟΙΒΑΙΑ ΚΕΦΑΛΑΙΑ (Δ.Α.Κ) EXCHANGE TRADED FUNDS ETFs	ΚΑΤΑΣΤΑΣΗ ΑΝΑΣΤΟΛΗΣ SUSPENSION STATUS	ΤΙΤΛΟΙ ΠΑΡΑΣΤΑΤΙΚΟΙ WARRANTS	ΓΕΝΙΚΟ ΣΥΝΟΛΟ ΟΜΟΛΟΓΩΝ & ΧΡΕΤΡΑΦΩΝ GRAND TOTAL BONDS & SECURITIES
		ΚΥΡΙΑ ΑΓΟΡΑ MAIN MARKET	ΧΑΜΗΛΗ ΔΙΑΣΠΟΡΑ LOW DISPERSION	ΕΠΙΤΗΡΗΣΗ SURVEILLANCE	ΠΡΟΣ ΔΙΑΓΡΑΦΗ UNDER DELETION					
2014	0.28	29,768.53	11.42	76.64	0.01	15.35	0.00	1,637.08	31,509.31	
2015	0.06	18,829.95	11.00	13.08	0.01	7.95	0.00	251.36	19,113.40	
Ιαν. 2016 Jan.	0.00	1,420.07	1.28	0.13	0.00	0.31	0.00	0.08	1,421.86	
Σύνολο 2016 Total	0.00	1,420.07	1.28	0.13	0.00	0.31	0.00	0.08	1,421.86	

Σημείωση - Note: Στην αξία συναλλαγών των Μετοχών περιλαμβάνονται όλοι οι τύποι Πακτιέτων - All Blocks Methods' Transactions Value are included

Η αξία συναλλαγών των δικαιωμάτων των μετοχών συμπεριλαμβάνεται στις κατά κατηγορία συναλλαγές-The value of rights transactions is included in the value transactions per category

Στοιχεία που δεν περιλαμβάνονται στην έκδοση - Data not included to the publication

- Ένα πακέτο συναλλαγής (αξία 70.526,87 και όγκου 149.552 τεμαχίων) εκτελέστηκε την 1η Ιουλίου παρά το ότι το Χ.Α ήταν κλειστό τον Ιούλιο 2015 λόγω τραπεζικής αργίας. A block trade transaction (value 70,526.87 - volume 149,552) was executed on July 1st, 2015 though the trading system was closed due to the bank holiday.

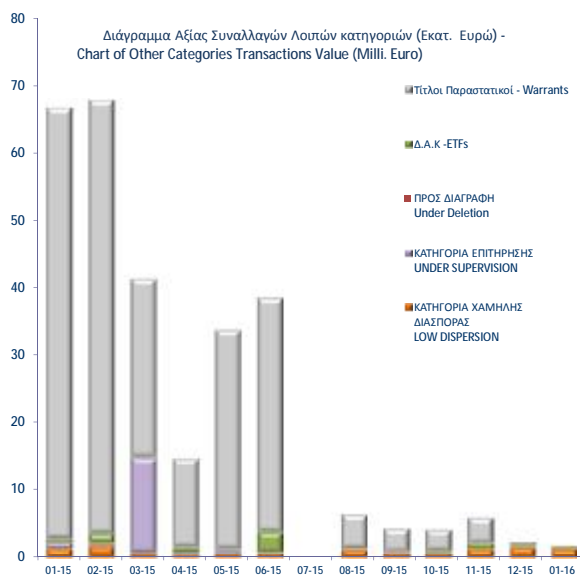
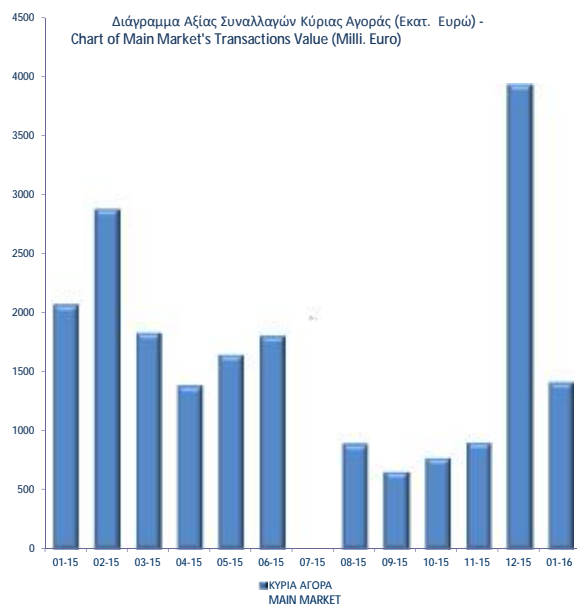

Συναλλαγές τον Ιανουάριο 2016
January 2016 Transactions

	Όγκος Συναλλαγών Transactions Volume	Αξία Συναλλαγών (Ευρώ - Euro) Transactions Value	Ποσοστό Συμμετοχής Percentage (%)
A. Δάνεια - Bonds			
Ομολογιακά Δάνεια Επιχειρήσεων (Α.Α.Σ.Ε.) - Corporate Bonds (F.I.S.M.)	0	0.00	0.00
Ομολογιακά Δάνεια Διεθνών Οργανισμών (Α.Α.Σ.Ε.)- Bonds of International Organizations (F.I.S.M.)	0	0.00	0.00
Ομολογιακά Δάνεια Ελληνικού Δημοσίου (Α.Α.Σ.Ε.)- Bonds of the Hellenic Republic (F.I.S.M.)	0	0.00	0.00
Δάνεια Απαλλοτριώσεως & Λαχειοφόρα - Expropriation & Lottery Bonds	0	0.00	0.00
Νομικών Προσώπων & Εταιριών σε Ξ.Ν. & Δρχ.-Corporation Bonds in F.X. & GRD	0	0.00	0.00
Ο.Ε.Δ. με ρήτρα ECU, USD, DEM, GBP - Government Bonds Linked to F.X.	0	0.00	0.00
Ομόλογα Ελλην. Δημ. Δραχμικά Φυσ. Τίτλοι (Α.Α.Σ.Ε.)- Govern. Bonds in GRD/ Materialized Titles (F	0	0.00	0.00
Ομόλογα Ελλην. Δημ. Δραχμικά Άυλοι Τίτλοι - Govern. Bonds in GRD/ Dematerialized Titles	0	0.00	0.00
Δάνεια Οικονομικής Εξυγιάνσεως - Economic Recovery Government Bonds	0	0.00	0.00
Ετήσια Ομόλογα Κρατικών Τραπεζών - State-Owned Banks Short Term Bonds	0	0.00	0.00
Έντοκα Γραμμάτια του Ελληνικού Δημοσίου - Greek Treasury Bills	0	0.00	0.00
Σύνολο Ομολόγων Διαπραγματεύσιμα στην Α.Α.Σ.Ε. - Total of Bonds Traded in F.I.S.M. @	0	0.00	0.00
Σύνολο (εκτός Α.Α.Σ.Ε.) - Total of Bonds (F.I.S.M. excluded)	0	0.00	0.00
Σύνολο Δανείων - Total of Bonds	0	0.00	0.00
B. Μετοχές - Stocks **			
Τράπεζες-Banks	2,128,321,773	1,007,070,531.18	70.83
Χρηματοοικονομικές Υπηρεσίες-Financial Services	38,652,754	17,999,052.48	1.27
Ακίνητη Περιουσία - Real Estate	1,332,270	6,942,478.16	0.49
Ασφάλειες-Insurance	33,071	39,517.30	0.00
Βιομηχανικά Προϊόντα & Υπηρεσίες-Industrial Goods & Services	3,642,272	11,047,904.23	0.78
Κατασκευές & Υλικά Κατασκευών-Construction & Materials	7,253,964	26,703,817.36	1.88
Εμπόριο-Retail	1,629,966	21,521,057.97	1.51
Μέσα Ενημέρωσης-Media	2,966,754	144,465.09	0.01
Πετρέλαιο & Αέριο-Oil & Gas	4,310,810	26,555,127.14	1.87
Προσωπικά & Οικιακά Αγαθά-Personal & Household Goods	8,241,642	62,321,803.49	4.38
Πρώτες Ύλες-Basic Resources	5,150,592	15,131,775.34	1.06
Υπηρεσίες Κοινής Ωφέλειας-Utilities	9,488,391	29,359,539.36	2.06
Τεχνολογία-Techology	1,633,056	974,019.69	0.07
Τηλεπικοινωνίες-Telecommunications	12,126,874	97,221,928.59	6.84
Τρόφιμα & Ποτά-Food & Beverage	2,396,716	17,719,449.24	1.25
Υγεία-Health Care	393,530	99,998.03	0.01
Ταξίδια & Αναψυχή-Travel & Leisure	13,476,109	79,718,873.77	5.61
Χημικά-Chemicals	660,577	983,676.06	0.07
Κύρια Αγορά - Main Market	2,195,379,745	1,420,069,789.98	99.87
Χαμηλής Διασποράς - Low Dispersion	415,095	1,280,506.42	0.09
Κατηγορία Επιτήρησης - Under Supervision	2,331,918	127,796.12	0.01
Προς Διαγραφή - Under Deletion	1	0.02	0.00
Σύνολο Μετοχών - Total of Stocks	2,198,126,759	1,421,478,092.54	99.97
Γ. Διαπραγματεύσιμα Αμοιβαία Κεφάλαια (Δ.Α.Κ) - ETFs	192,361	306,283	0.02
Δ. Παραστατικοί Τίτλοι - Warrants	43,584,362	76,922	0.01
ΓΕΝΙΚΟ ΣΥΝΟΛΟ ΧΡΕΟΓΡΑΦΩΝ - SECURITIES GRAND TOTAL	2,241,903,482	1,421,861,297.24	100.00
Σύνολο Δικαιωμάτων - Total of Rights *	0	0.00	0.0000

* Η αξία συναλλαγών των δικαιωμάτων των μετοχών συμπεριλαμβάνεται στις κατά κατηγορία κλαδικές συναλλαγές, ενώ των τεμαχίων όχι.

The rights' value of transactions is included in the sectors breakdown, while the volume is not.

@ Ο όγκος συναλλαγών που πραγματοποιήθηκε στην Α.Α.Σ.Ε. αναφέρεται σε Ευρώ και δεν συμπεριλαμβάνεται στο Γενικό Σύνολο.

The volume of transactions realized in the fixed income securities' Market is referred to Euro and is not included in the Grand Total.

Στην Αξία Συναλλαγών των Μετοχών περιλαμβάνονται όλοι οι τύποι Πακέτων - All Blocks Methods' Transactions Value are included.

ΣΤΟΙΧΕΙΑ ΜΕΣΗΣ ΗΜΕΡΗΣΙΑΣ ΑΞΙΑΣ ΣΥΝΑΛΛΑΓΩΝ ΜΕΤΟΧΩΝ ΑΝΑ ΔΕΙΚΤΗ ΚΥΡΙΑΣ ΑΓΟΡΑΣ
AVERAGE DAILY STOCKS VALUE OF TRANSACTIONS DATA PER INDEX OF MAIN MARKET

ΓΔ Composite Index	FTSE/X.A. Large Cap - FTSE/Athex Large Cap	FTSE/X.A. Mid Cap - FTSE/Athex Mid Cap	FTSE/X.A Mid & Small Cap Θεμελιωδών μεγεθών		
01/01/2016- 29/01/2016	01/01/2016- 29/01/2016	01/01/2016-29/01/2016	01/01/2016-29/01/2016		
<i>Μέση Αξία Συναλλαγών χωρίς δικαιώματα (Σύνολο σε εκατ. Euro) / Average daily value of transactions without right trades (Total in million of Euros)</i>					
A 1. ΑΝΑΛΥΣΗ ΑΝΑ ΦΑΣΗ				A1. ANALYSIS PER TRADING PHASE	
ΣΤΟ ΑΝΟΙΓΜΑ	0.76	0.73	0.03	0.00	At the Open
ΣΥΝΕΧΗΣ ΔΙΑΠΡΑΓΜΑΤΕΥΣΗ	58.59	57.62	0.60	0.06	Continuous Trading
ΕΝΔΙΑΜΕΣΑ ΑΥΚΤΙΟΝ	0.06	0.06	0.00	0.00	Intraday Auctions
ΑΥΚΤΙΟΝ ΚΛΕΙΣΙΜΑΤΟΣ	8.01	7.94	0.04	0.00	Closing Auction
ΣΤΟ ΚΛΕΙΣΙΜΟ	1.61	1.52	0.02	0.00	At the Close
ΣΥΝΟΛΟ	69.03	67.86	0.68	0.06	Total
Πακέτα	5.52	4.70	0.02	0.01	Block Trades
Γενικό ΣΥΝΟΛΟ	74.54	72.57	0.69	0.08	Grand total
Αξία συναλλαγών ανοικτών πωλήσεων	0.00%	0.00%	0.00%	0.00%	Value of Transactions Short selling
Αξία συναλλαγών ειδικών διαπραγματευτών	17.21%	17.57%	9.76%	0.58%	Value of Transactions of Market Makers
Αξία συναλλαγών μέσω ODL	62.88%	63.73%	57.25%	48.88%	Value of Transactions ODL
% Στο σύνολο	99.64%	96.99%	0.93%	0.10%	% on the Total
ΓΔ Composite Index	FTSE/X.A. Large Cap - FTSE/Athex Large Cap	FTSE/X.A. Mid Cap - FTSE/Athex Mid Cap	FTSE/X.A Mid & Small Cap Θεμελιωδών μεγεθών		
<i>Μέση Αξία Συναλλαγών χωρίς δικαιώματα (Σύνολο σε εκατ. Euro) / Average daily value of transactions without right trades (Total in million of Euros)</i>					
B 1. ΣΥΝΕΧΗΣ ΔΙΑΠΡΑΓΜΑΤΕΥΣΗ				B1. CONTINUOUS TRADING PHASE	
A' ΧΡΟΝΙΚΗ ΠΕΡΙΟΔΟΣ (Έως 11:00:00) *	6.02	5.91	0.07	0.01	1st Period (till 11:00:00) *
B' ΧΡΟΝΙΚΗ ΠΕΡΙΟΔΟΣ (11:00:01 - 11:30:00)	4.66	4.59	0.05	0.01	2nd Period (11:00:01 - 11:30:00)
Γ' ΧΡΟΝΙΚΗ ΠΕΡΙΟΔΟΣ (11:30:01 - 12:00:00)	4.14	4.07	0.04	0.00	3rd Period (11:30:01 - 12:00:00)
Δ' ΧΡΟΝΙΚΗ ΠΕΡΙΟΔΟΣ (12:00:01 - 12:30:00)	3.85	3.75	0.05	0.00	4th Period (12:00:01 - 12:30:00)
Ε' ΧΡΟΝΙΚΗ ΠΕΡΙΟΔΟΣ (12:30:01 - 13:00:00)	3.96	3.90	0.03	0.00	5th Period (12:30:01 - 13:00:00)
ΣΤ' ΧΡΟΝΙΚΗ ΠΕΡΙΟΔΟΣ (13:00:01 - 13:30:00)	3.27	3.22	0.04	0.01	6th Period (14:00:01 - 13:30:00)
Ζ' ΧΡΟΝΙΚΗ ΠΕΡΙΟΔΟΣ (13:30:01 - 14:00:00)	3.02	2.97	0.02	0.00	7th Period (13:30:01 - 14:00:00)
Η' ΧΡΟΝΙΚΗ ΠΕΡΙΟΔΟΣ (14:00:01 - 14:30:00)	3.81	3.77	0.04	0.00	8th Period (14:00:01 - 14:30:00)
Θ' ΧΡΟΝΙΚΗ ΠΕΡΙΟΔΟΣ (14:30:01 - 15:00:00)	3.58	3.52	0.04	0.00	9th Period (14:30:01 - 15:00:00)
Ι' ΧΡΟΝΙΚΗ ΠΕΡΙΟΔΟΣ (15:00:01 - 15:30:00)	4.09	4.04	0.04	0.00	10th Period (Από 15:00:01 - 15:30:00)
ΙΑ' ΧΡΟΝΙΚΗ ΠΕΡΙΟΔΟΣ (15:30:01 - 16:00:00)	4.60	4.53	0.03	0.00	11th Period (15:30:01 - 16:00:00)
ΙΒ' ΧΡΟΝΙΚΗ ΠΕΡΙΟΔΟΣ (Από 16:00:01 - 16:30:00)	5.25	5.16	0.07	0.00	12th Period (16:00:01 - 16:30:00)
ΙΓ' ΧΡΟΝΙΚΗ ΠΕΡΙΟΔΟΣ (Από 16:30:01)	8.34	8.19	0.08	0.01	13th Period (16:30:01)
Γ(ι) ΧΡΟΝΙΚΗ ΠΕΡΙΟΔΟΣ (Από 16:50:00) - ΤΕΛΕΥΤΑΙΑ 10 ΛΕΠΤΑ	4.01	3.93	0.04	0.00	C (i) (From 16:50:00) Last ten minutes of Continuous Trading
Γ(ii) ΑΞΙΑ 30% ΠΡΑΞΕΩΝ ΤΟΥ ΒΑΣΙΚΟΥ ΠΙΝΑΚΑ	25.71	25.36	0.20	0.02	C (ii) The Value of 30% of the trades which are included to the calculation of the closing prices
ΣΥΝΟΛΟ*	58.59	57.62	0.60	0.06	TOTAL

* Δεν περιλαμβάνεται η αξία των συναλλαγών στο άνοιγμα

ΣΤΟΙΧΕΙΑ ΜΕΣΗΣ ΗΜΕΡΗΣΙΑΣ ΑΞΙΑΣ ΣΥΝΑΛΛΑΓΩΝ ΜΕΤΟΧΩΝ ΑΝΑ ΔΕΙΚΤΗ ΚΥΡΙΑΣ ΑΓΟΡΑΣ
AVERAGE DAILY STOCKS VALUE OF TRANSACTIONS DATA PER INDEX OF MAIN MARKET

ΓΔ Composite Index	FTSE/X.A. Large Cap - FTSE/Athex Large Cap	FTSE/X.A. Mid Cap - FTSE/Athex Mid Cap	FTSE/X.A Mid & Small Cap Θεμελιωδών μεγεθών		
01/01/2016- 29/01/2016	01/01/2016- 29/01/2016	01/01/2016-29/01/2016	01/01/2016-29/01/2016		
<i>Μέσος Αριθμός Πράξεων χωρίς πακέτα. / Average daily number of transactions without right trades</i>					
Γ 1. ΑΝΑΛΥΣΗ ΑΝΑ ΦΑΣΗ				C1. ANALYSIS PER TRADING PHASE	
ΣΤΟ ΑΝΟΙΓΜΑ	373.79	315.74	50.58	24.47	At the Open
ΣΥΝΕΧΗΣ ΔΙΑΠΡΑΓΜΑΤΕΥΣΗ	18,736.63	17,692.58	954.16	71.21	Continuous Trading
ΕΝΔΙΑΜΕΣΑ ΑΥΚΤΙΟΝ	9.95	7.63	1.42	1.05	Intraday Auctions
ΑΥΚΤΙΟΝ ΚΛΕΙΣΙΜΑΤΟΣ	753.95	685.26	61.79	6.89	Closing Auction
ΣΤΟ ΚΛΕΙΣΙΜΟ	192.79	167.11	19.37	2.58	At the Close
ΣΥΝΟΛΟ	20,067.11	18,868.32	1,087.32	106.21	Total
Πακέτα	7.95	7.16	0.16	0.05	Block Trades
Γενικό ΣΥΝΟΛΟ	20,075.05	18,875.47	1,087.47	106.26	Grand total
Αριθμός Πράξεων ανοικτών πωλήσεων	0.00%	0.00%	0.00%	0.00%	Number of Trades of Short selling
Αριθμός Πράξεων ειδικών διαπραγματευτών	17.21%	17.79%	11.79%	11.71%	Number of Trades of Market Makers
Αριθμός Πράξεων μέσω ODL	74.77%	75.06%	67.64%	80.44%	Number of Trades through ODL
% Στο σύνολο	96.98%	91.18%	5.25%	0.51%	% on the Total
ΓΔ Composite Index	FTSE/X.A. Large Cap - FTSE/Athex Large Cap	FTSE/X.A. Mid Cap - FTSE/Athex Mid Cap	FTSE/X.A Mid & Small Cap Θεμελιωδών μεγεθών		
<i>Μέσος Αριθμός Πράξεων χωρίς πακέτα. / Average daily number of transactions without block trades</i>					
Δ 1. ΣΥΝΕΧΗΣ ΔΙΑΠΡΑΓΜΑΤΕΥΣΗ					D1. CONTINUOUS TRADING PHASE
Α' ΧΡΟΝΙΚΗ ΠΕΡΙΟΔΟΣ (Έως 11:00:00) *	1,988.47	1,900.32	86.63	6.16	1st Period (till 11:00:00) *
Β' ΧΡΟΝΙΚΗ ΠΕΡΙΟΔΟΣ (11:00:01 - 11:30:00)	1,594.00	1,513.63	76.84	5.00	2nd Period (11:00:01 - 11:30:00)
Γ' ΧΡΟΝΙΚΗ ΠΕΡΙΟΔΟΣ (11:30:01 - 12:00:00)	1,431.89	1,353.58	67.32	3.84	3rd Period (11:30:01 - 12:00:00)
Δ' ΧΡΟΝΙΚΗ ΠΕΡΙΟΔΟΣ (12:00:01 - 12:30:00)	1,301.16	1,206.58	76.37	5.05	4th Period (12:00:01 - 12:30:00)
Ε' ΧΡΟΝΙΚΗ ΠΕΡΙΟΔΟΣ (12:30:01 - 13:00:00)	1,249.74	1,177.53	60.74	4.89	5th Period (12:30:01 - 13:00:00)
ΣΤ' ΧΡΟΝΙΚΗ ΠΕΡΙΟΔΟΣ (13:00:01 - 13:30:00)	1,063.58	1,000.05	61.89	4.58	6th Period (14:00:01 - 13:30:00)
Ζ' ΧΡΟΝΙΚΗ ΠΕΡΙΟΔΟΣ (13:30:01 - 14:00:00)	1,054.42	996.47	51.84	3.05	7th Period (13:30:01 - 14:00:00)
Η' ΧΡΟΝΙΚΗ ΠΕΡΙΟΔΟΣ (14:00:01 - 14:30:00)	1,126.84	1,067.11	58.16	3.79	8th Period (14:00:01 - 14:30:00)
Θ' ΧΡΟΝΙΚΗ ΠΕΡΙΟΔΟΣ (14:30:01 - 15:00:00)	1,160.37	1,099.79	56.68	4.95	9th Period (14:30:01 - 15:00:00)
Ι' ΧΡΟΝΙΚΗ ΠΕΡΙΟΔΟΣ (15:00:01 - 15:30:00)	1,205.89	1,139.47	64.11	4.84	10th Period (Από 15:00:01 - 15:30:00)
ΙΑ' ΧΡΟΝΙΚΗ ΠΕΡΙΟΔΟΣ (15:30:01 - 16:00:00)	1,422.89	1,345.74	66.74	5.95	11th Period (15:30:01 - 16:00:00)
ΙΒ' ΧΡΟΝΙΚΗ ΠΕΡΙΟΔΟΣ (Από 16:00:01 - 16:30:00)	1,539.47	1,454.26	79.16	7.11	12th Period (16:00:01 - 16:30:00)
ΙΓ' ΧΡΟΝΙΚΗ ΠΕΡΙΟΔΟΣ (Από 16:30:01)	2,597.89	2,438.05	147.68	12.00	13th Period (16:30:01)
Γ(i) ΧΡΟΝΙΚΗ ΠΕΡΙΟΔΟΣ (Από 16:50:00) - ΤΕΛΕΥΤΑΙΑ 10 ΛΕΠΤΑ	1,251.21	1,169.63	74.63	6.32	C (i) (From 16:50:00) Last ten minutes of Continuous Trading
Γ(ii) ΑΞΙΑ 30% ΠΡΑΞΕΩΝ ΤΟΥ ΒΑΣΙΚΟΥ ΠΙΝΑΚΑ	5,961.63	5,609.11	319.53	33.00	C (iii) The Value of 30% of the trades which are included to the calculation of the closing prices
ΣΥΝΟΛΟ*	18,736.63	17,692.58	954.16	71.21	TOTAL

* δεν περιλαμβάνεται η αξία των συναλλαγών στο άνοιγμα

ΣΤΟΙΧΕΙΑ ΜΕΣΗΣ ΗΜΕΡΗΣΙΑΣ ΑΞΙΑΣ ΣΥΝΑΛΛΑΓΩΝ ΜΕΤΟΧΩΝ ΑΝΑ ΚΑΤΗΓΟΡΙΑ ΔΙΑΠΡΑΓΜΑΤΕΥΣΗΣ
AVERAGE DAILY STOCKS VALUE OF TRANSACTIONS DATA PER TRADING CATEGORY

	Κύρια Αγορά Main Market	Χαμηλή Διασπορά Low Dispersion	Επιτήρηση Surveillance	Προς Διαγραφή Under Deletion	ΣΥΝΟΛΟ-Total	
	01/01/2016- 29/01/2016	01/01/2016-29/01/2016	01/01/2016- 29/01/2016	01/01/2016-29/01/2016	01/01/2016- 29/01/2016	
	<i>Μέση Αξία Συναλλαγών χωρίς δικαιώματα (Σύνολο σε εκατ. Euro) / Average daily value of transactions without right trades (Total in million of Euros)</i>					
A 1. ΑΝΑΛΥΣΗ ΑΝΑ ΦΑΣΗ						A1. ANALYSIS PER TRADING PHASE
ΣΤΟ ΑΝΟΙΓΜΑ	0.77	0.03	0.00	0.00	0.80	At the Open
ΣΥΝΕΧΗΣ ΔΙΑΠΡΑΓΜΑΤΕΥΣΗ	58.77	0.00	0.00	0.00	58.77	ContinuousTrading
ΕΝΔΙΑΜΕΣΑ ΑΥΚΤΙΟΝ	0.06	0.01	0.00	0.00	0.07	Intraday Auctions
ΑΥΚΤΙΟΝ ΚΛΕΙΣΙΜΑΤΟΣ	8.02	0.02	0.00	0.00	8.04	Closing Auction
ΣΤΟ ΚΛΕΙΣΙΜΟ	1.62	0.01	0.00	0.00	1.63	At the Close
ΣΥΝΟΛΟ	69.23	0.07	0.01	0.00	69.30	Total
Πακέτα	5.52	0.00	0.00	0.00	5.52	BlockTrades
Γενικό ΣΥΝΟΛΟ	74.74	0.07	0.01	0.00	74.81	Grand total
Αξία συναλλαγών ανοικτών πωλήσεων	0.00%	0.00%	0.00%	0.00	0.00%	Value of Transactions Short selling
Αξία συναλλαγών ειδικών διαπραγματευτών	17.21%	0.00%	0.00%	0.00	17.19%	Value of Transactions of Market Makers
Αξία συναλλαγών μέσω ODL	62.85%	50.20%	0.00%	1.00	62.84%	Value of Transactions ODL
% Στο σύνολο	99.90%	0.09%	0.01%	0.00%	100.00%	% on the Total
	Κύρια Αγορά Main Market	Χαμηλή Διασπορά Low Dispersion	Επιτήρηση Surveillance	Προς Διαγραφή Under Deletion	ΣΥΝΟΛΟ-Total	
	<i>Μέση Αξία Συναλλαγών χωρίς δικαιώματα (Σύνολο σε εκατ. Euro) / Average daily value of transactions without right trades (Total in million of Euros)</i>					
B 1. ΣΥΝΕΧΗΣ ΔΙΑΠΡΑΓΜΑΤΕΥΣΗ						B1. CONTINUOUS TRADING PHASE
Α' ΧΡΟΝΙΚΗ ΠΕΡΙΟΔΟΣ ('Εως 11:00:00) *	6.03	0.00	0.00	0.00	6.03	1st Period (till 11:00:00) *
Β' ΧΡΟΝΙΚΗ ΠΕΡΙΟΔΟΣ (11:00:01 - 11:30:00)	4.67	0.00	0.00	0.00	4.67	2rd Period (11:00:01 - 11:30:00)
Γ' ΧΡΟΝΙΚΗ ΠΕΡΙΟΔΟΣ (11:30:01 - 12:00:00)	4.15	0.00	0.00	0.00	4.15	3rd Period (11:30:01 - 12:00:00)
Δ' ΧΡΟΝΙΚΗ ΠΕΡΙΟΔΟΣ (12:00:01 - 12:30:00)	3.86	0.00	0.00	0.00	3.86	4th Period (12:00:01 - 12:30:00)
Ε' ΧΡΟΝΙΚΗ ΠΕΡΙΟΔΟΣ (12:30:01 - 13:00:00)	3.98	0.00	0.00	0.00	3.98	5th Period (12:30:01 - 13:00:00)
ΣΤ' ΧΡΟΝΙΚΗ ΠΕΡΙΟΔΟΣ (13:00:01 - 13:30:00)	3.28	0.00	0.00	0.00	3.28	6th Period (14:00:01 - 13:30:00)
Ζ' ΧΡΟΝΙΚΗ ΠΕΡΙΟΔΟΣ (13:30:01 - 14:00:00)	3.03	0.00	0.00	0.00	3.03	7th Period (13:30:01 - 14:00:00)
Η' ΧΡΟΝΙΚΗ ΠΕΡΙΟΔΟΣ (14:00:01 - 14:30:00)	3.83	0.00	0.00	0.00	3.83	8th Period (14:00:01 - 14:30:00)
Θ' ΧΡΟΝΙΚΗ ΠΕΡΙΟΔΟΣ (14:30:01 - 15:00:00)	3.59	0.00	0.00	0.00	3.59	9th Period (14:30:01 - 15:00:00)
Ι' ΧΡΟΝΙΚΗ ΠΕΡΙΟΔΟΣ (15:00:01 - 15:30:00)	4.11	0.00	0.00	0.00	4.11	10th Period (Από 15:00:01 - 15:30:00)
ΙΑ' ΧΡΟΝΙΚΗ ΠΕΡΙΟΔΟΣ (15:30:01 - 16:00:00)	4.61	0.00	0.00	0.00	4.61	11th Period (15:30:01 - 16:00:00)
ΙΒ' ΧΡΟΝΙΚΗ ΠΕΡΙΟΔΟΣ (Από 16:00:01 - 16:30:00)	5.27	0.00	0.00	0.00	5.27	12th Period (16:00:01 - 16:30:00)
ΙΓ' ΧΡΟΝΙΚΗ ΠΕΡΙΟΔΟΣ (Από 16:30:01)	8.36	0.00	0.00	0.00	8.36	13th Period (16:30:01)
Γ(ι) ΧΡΟΝΙΚΗ ΠΕΡΙΟΔΟΣ (Από 16:50:00) - ΤΕΛΕΥΤΑΙΑ 10 ΛΕΠΤΑ	4.02	0.00	0.00	0.00	4.02	C (i) (From 16:50:00) Last ten minutes of Continuous Trading
Γ(ii) ΑΞΙΑ 30% ΠΡΑΞΕΩΝ ΤΟΥ ΒΑΣΙΚΟΥ ΠΙΝΑΚΑ	25.76	0.00	0.00	0.00	25.76	C (iii) The Value of 30% of the trades which are included to the calculation of the closing prices
ΣΥΝΟΛΟ*	58.77	0.00	0.00	0.00	58.77	TOTAL

* δεν περιλαμβάνεται η αξία των συναλλαγών στο άνοιγμα

ΣΤΟΙΧΕΙΑ ΜΕΣΗΣ ΗΜΕΡΗΣΙΑΣ ΑΞΙΑΣ ΣΥΝΑΛΛΑΓΩΝ ΜΕΤΟΧΩΝ ΑΝΑ ΚΑΤΗΓΟΡΙΑ ΔΙΑΠΡΑΓΜΑΤΕΥΣΗΣ
AVERAGE DAILY STOCKS VALUE OF TRANSACTIONS DATA PER TRADING CATEGORY

Κύρια Αγορά Main Market	Χαμηλή Διασπορά Low Dispersion	Επιτήρηση Surveillance	Προς Διαγραφή Under Deletion	ΣΥΝΟΛΟ-Total
01/01/2016- 29/01/2016	01/01/2016-29/01/2016	01/01/2016- 29/01/2016	01/01/2016-29/01/2016	01/01/2016- 29/01/2016

Γ 1. ΑΝΑΛΥΣΗ ΑΝΑ ΦΑΣΗ

ΣΤΟ ΑΝΟΙΓΜΑ	448.16	20.32	25.32	0.05	493.84
ΣΥΝΕΧΗΣ ΔΙΑΠΡΑΓΜΑΤΕΥΣΗ	19,144.32	0.00	0.05	0.00	19,144.37
ΕΝΔΙΑΜΕΣΑ ΑΥΣΤΙΟΝ	15.47	10.26	15.37	0.00	41.11
ΑΥΣΤΙΟΝ ΚΛΕΙΣΙΜΑΤΟΣ	784.89	9.68	15.58	0.00	810.16
ΣΤΟ ΚΛΕΙΣΙΜΟ	200.05	1.37	1.95	0.00	203.37
ΣΥΝΟΛΟ	20,592.89	41.63	58.26	0.05	20,692.84
Πακέτα	7.95	0.00	0.00	0.00	7.95
Γενικό ΣΥΝΟΛΟ	20,600.84	41.63	58.26	0.05	20,700.79
Αριθμός Πράξεων ανοικτών πωλήσεων	0.00%	0.00%	0.00%	0.00	0.00%
Αριθμός Πράξεων ειδικών διαπραγματευτών	17.24%	0.00%	0.00%	0.00	17.16%
Αριθμός Πράξεων μέσω ODL	74.48%	66.56%	79.58%	1.00	74.48%
% Στο σύνολο	99.52%	0.20%	0.28%	0.00%	100.00%

Μέσος Αριθμός Πράξεων χωρίς δικαιώματα. / Average daily number of transactions without right trades

C1. ANALYSIS PER TRADING PHASE

At the Open
ContinuousTrading
Intraday Auctions
Closing Auction
At the Close
Total
BlockTrades
Grand total
Number of Trades of Short selling
Number of Trades of Market Makers
Number of Trades through ODL
% on the Total

Κύρια Αγορά Main Market	Χαμηλή Διασπορά Low Dispersion	Επιτήρηση Surveillance	Προς Διαγραφή Under Deletion	ΣΥΝΟΛΟ-Total
----------------------------	-----------------------------------	---------------------------	---------------------------------	--------------

Μέσος Αριθμός Πράξεων χωρίς δικαιώματα. / Average daily number of transactions without right trades

Δ 1. ΣΥΝΕΧΗΣ ΔΙΑΠΡΑΓΜΑΤΕΥΣΗ

Α' ΧΡΟΝΙΚΗ ΠΕΡΙΟΔΟΣ (Έως 11:00:00) *	2,025.37	0.00	0.05	0.00	2,025.42
Β' ΧΡΟΝΙΚΗ ΠΕΡΙΟΔΟΣ (11:00:01 - 11:30:00)	1,623.95	0.00	0.00	0.00	1,623.95
Γ' ΧΡΟΝΙΚΗ ΠΕΡΙΟΔΟΣ (11:30:01 - 12:00:00)	1,455.32	0.00	0.00	0.00	1,455.32
Δ' ΧΡΟΝΙΚΗ ΠΕΡΙΟΔΟΣ (12:00:01 - 12:30:00)	1,324.89	0.00	0.00	0.00	1,324.89
Ε' ΧΡΟΝΙΚΗ ΠΕΡΙΟΔΟΣ (12:30:01 - 13:00:00)	1,278.89	0.00	0.00	0.00	1,278.89
ΣΤ' ΧΡΟΝΙΚΗ ΠΕΡΙΟΔΟΣ (13:00:01 - 13:30:00)	1,087.95	0.00	0.00	0.00	1,087.95
Ζ' ΧΡΟΝΙΚΗ ΠΕΡΙΟΔΟΣ (13:30:01 - 14:00:00)	1,078.74	0.00	0.00	0.00	1,078.74
Η' ΧΡΟΝΙΚΗ ΠΕΡΙΟΔΟΣ (14:00:01 - 14:30:00)	1,156.53	0.00	0.00	0.00	1,156.53
Θ' ΧΡΟΝΙΚΗ ΠΕΡΙΟΔΟΣ (14:30:01 - 15:00:00)	1,183.79	0.00	0.00	0.00	1,183.79
Ι' ΧΡΟΝΙΚΗ ΠΕΡΙΟΔΟΣ (15:00:01 - 15:30:00)	1,230.84	0.00	0.00	0.00	1,230.84
ΙΑ' ΧΡΟΝΙΚΗ ΠΕΡΙΟΔΟΣ (15:30:01 - 16:00:00)	1,453.79	0.00	0.00	0.00	1,453.79
ΙΒ' ΧΡΟΝΙΚΗ ΠΕΡΙΟΔΟΣ (Από 16:00:01 - 16:30:00)	1,579.11	0.00	0.00	0.00	1,579.11
ΙΓ' ΧΡΟΝΙΚΗ ΠΕΡΙΟΔΟΣ (Από 16:30:01)	2,665.16	0.00	0.00	0.00	2,665.16
Γ(ι) ΧΡΟΝΙΚΗ ΠΕΡΙΟΔΟΣ (Από 16:50:00) - ΤΕΛΕΥΤΑΙΑ 10 ΛΕΠΤΑ	1,285.74	0.00	0.00	0.00	1,285.74
Γ(ιι) ΑΞΙΑ 30% ΠΡΑΞΕΩΝ ΤΟΥ ΒΑΣΙΚΟΥ ΠΙΝΑΚΑ	6,124.63	0.00	0.00	0.05	6,124.68
ΣΥΝΟΛΟ*	19,144.32	0.00	0.05	0.00	19,144.37

* δεν περιλαμβάνεται η αξία των συναλλαγών στο άνοιγμα

D1. CONTINUOUS TRADING PHASE

1st Period (till 11:00:00) *
2rd Period (11:00:01 - 11:30:00)
3rd Period (11:30:01 - 12:00:00)
4th Period (12:00:01 - 12:30:00)
5th Period (12:30:01 - 13:00:00)
6th Period (14:00:01 - 13:30:00)
7th Period (13:30:01 - 14:00:00)
8th Period (14:00:01 - 14:30:00)
9th Period (14:30:01 - 15:00:00)
10th Period (Από 15:00:01 - 15:30:00)
11th Period (15:30:01 - 16:00:00)
12th Period (16:00:01 - 16:30:00)
13th Period (16:30:01)
C (i) (From 16:50:00) Last ten minutes of Continuous Trading
C (iii) The Value of 30% of the trades which are included to the calculation of the closing prices
TOTAL

Μηνιαίοι μέσοι όροι spread - Σύνολο αγορών Monthly average spread - Total of markets

ΜΗΝΑΣ-ΕΤΟΣ MONTH/YEAR	Spread πράξεων * Trades spread *	Time (συνεδρίασης) spread ** Time spread **	Μέση Ημερήσια Αξία συναλλαγών Average Transactions Value
01-15	5.616	8.176	107.109
02-15	3.505	7.414	155.428
03-15	4.056	7.930	89.320
04-15	3.352	7.551	78.044
05-15	4.062	7.284	84.220
06-15	4.216	7.524	97.332
08-15	4.787	8.791	42.996
09-15	3.703	7.077	30.134
10-15	3.824	6.966	37.246
11-15	3.901	6.871	43.510
12-15	4.051	6.780	187.714

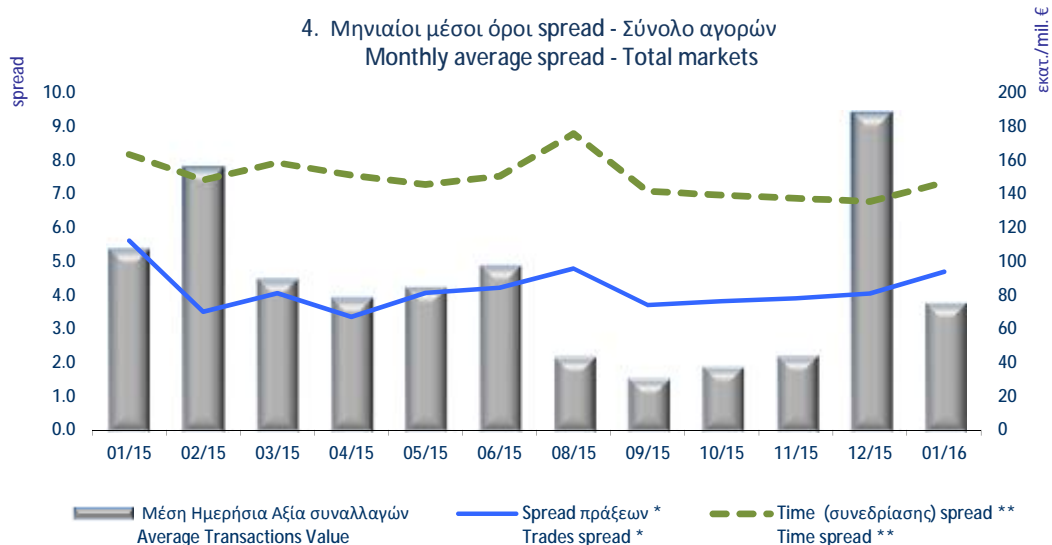

Spread: Ως spread ορίζεται το ημίτονο της διαφοράς της καλύτερης τιμής αγοράς από την καλύτερη τιμή πώλησης προς το ημίτονο αυτών των τιμών.

Spread: The spread is defined as the ratio of the difference between the best ask and the best bid price over the average of the sum of the two prices.

* **Spread πράξεων:** Ο σταθμισμένος, με την ποσοστιαία αξία συναλλαγών των πράξεων, μέσος όρος των spread που αντιστοιχούν σε αυτές τις πράξεις. Το spread που αντιστοιχεί στην αξία συναλλαγών κάποιας πράξης είναι αυτό που παρατηρείται ακριβώς πριν τη διενέργεια της πράξης.

Trades spread: The weighted, by traded value, average of the spreads corresponding to these trades. The spread that corresponds to a trade is the one experienced exactly before the trade.

** **Υπολογισμός Spread σύμφωνα με τον κανονισμό του ΧΑ.** - Spread calculation according to the ATHEX regulation

Spread συνεδρίασης: Ο σταθμισμένος, με την ποσοστιαία χρονική διάρκεια, μέσος όρος των spread που παρατηρούνται κατά τη διάρκεια της συνεδρίασης.

Μηνιαία μέση κυκλοφοριακή ταχύτητα
Monthly average velocity

ΜΗΝΑΣ-ΕΤΟΣ MONTH/YEAR	ΚΥΡΙΑ ΑΓΟΡΑ MAIN MARKET	ΧΑΜΗΛΗΣ ΔΙΑΣΠΟΡΑΣ LOW DISPERSION	ΕΠΙΤΗΡΗΣΗΣ SURVEILLANCE	ΣΥΝΟΛΟ ΑΓΟΡΩΝ TOTAL MARKETS	FTSE®/ATHEX Large Cap	Γενικός Δείκτης ΧΑ ΑΤΗΧ Composite Index
01-15	0.180%	0.002%	0.005%	0.175%	0.202%	0.192%
02-15	0.293%	0.002%	0.006%	0.282%	0.330%	0.314%
03-15	0.171%	0.002%	0.155%	0.164%	0.193%	0.184%
04-15	0.166%	0.002%	0.005%	0.157%	0.187%	0.179%
05-15	0.167%	0.002%	0.005%	0.161%	0.186%	0.179%
06-15	0.207%	0.025%	0.002%	0.198%	0.234%	0.214%
08-15	0.105%	0.002%	0.002%	0.099%	0.120%	0.109%
09-15	0.075%	0.002%	0.001%	0.071%	0.087%	0.079%
10-15	0.085%	0.002%	0.001%	0.080%	0.097%	0.088%
11-15	0.111%	0.004%	0.002%	0.105%	0.126%	0.115%
12-15	0.369%	0.003%	0.002%	0.348%	0.427%	0.388%
01-16	0.179%	0.003%	0.003%	0.165%	0.205%	0.188%

5. Μηνιαίοι μέσοι όροι κυκλ. ταχύτητας - Average Velocity

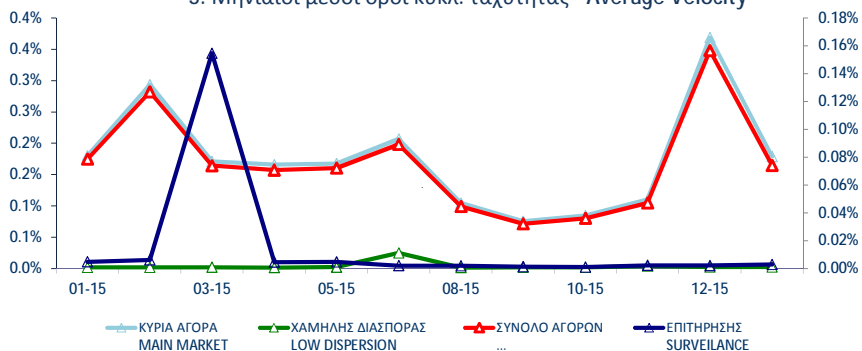

6. Μηνιαίοι μέσοι όροι κυκλ. ταχύτητας - Average Velocity

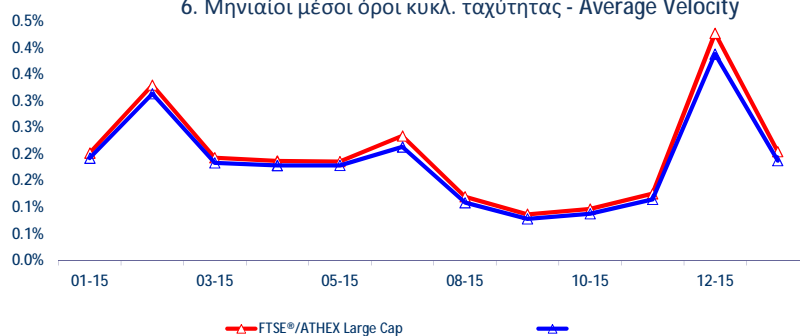

Κυκλοφοριακή Ταχύτητα : Αξία Συναλλαγών / Κεφαλαιοποίηση Velocity : Trading Value / Capitalisation

$$\sum_{i=1}^m \frac{V_i}{XA_i}$$

V_i : αξία συναλλαγών της μετοχής για κάθε μέρα διαπραγμάτευσης i - trading value of the stock in each trading day i

XA_i : χρηματιστηριακή αξία της μετοχής - market capitalisation of the stock

m : αριθμός ημερών που διαπραγματεύτηκε η μετοχή - number of trading days of the stock

Μηνιαία ιστορική μεταβλητότητα (volatility) Monthly historical volatility

ΜΗΝΑΣ-ΕΤΟΣ MONTH/YEAR	ΚΥΡΙΑ ΑΓΟΡΑ MAIN MARKET	ΧΑΜΗΛΗΣ ΔΙΑΣΠΟΡΑΣ LOW DISPERSION	ΕΠΙΤΗΡΗΣΗΣ SURVEILLANCE	ΣΥΝΟΛΟ ΑΓΟΡΩΝ TOTAL MARKETS	FTSE®/ATHEX Large Cap	Γενικός Δείκτης ΧΑ ATHEX Composite Index
Jan-2015	18.30%	17.97%	18.01%	15.40%	22.62%	19.23%
Feb-2015	19.19%	17.85%	28.64%	17.85%	25.98%	21.73%
Mar-2015	17.00%	19.39%	28.96%	16.40%	17.36%	16.48%
Apr-2015	14.92%	13.14%	23.20%	13.73%	17.59%	16.03%
May-2015	15.86%	11.55%	24.55%	14.06%	16.22%	15.43%
Jun-2015	17.72%	15.94%	22.19%	15.17%	23.64%	19.61%
Aug-2015	18.80%	18.45%	21.96%	16.16%	28.36%	23.48%
Sep-2015	13.50%	14.06%	17.09%	11.80%	14.99%	13.82%
Oct-2015	12.64%	15.67%	21.12%	12.26%	14.44%	12.66%
Nov-2015	15.47%	20.04%	26.12%	15.51%	16.89%	14.51%
Dec-2015	16.07%	19.19%	23.47%	14.50%	21.07%	17.57%
Jan-2016	14.81%	17.55%	25.69%	13.73%	13.85%	13.67%

7. Μηνιαίες ιστορικές μεταβλητότητες- Average historic volatility

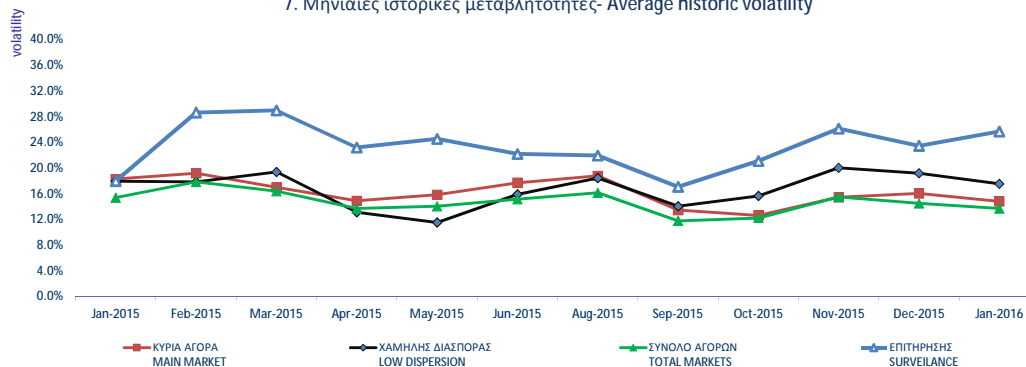

8. Μηνιαίες ιστορικές μεταβλητότητες- Average historic volatility

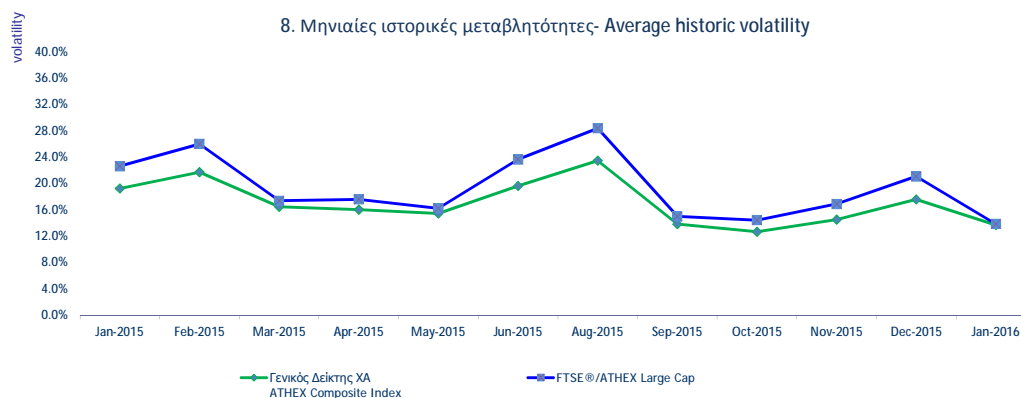

Μηνιαία Μεταβλητότητα: Προκύπτει από την μεταβολή των τιμών κλεισίματος για κάθε συνεδριακή ημέρα του μήνα.
Volatility: Is calculated from the closing price changes for each working day of the month.

ΟΜΟΛΟΓΑ ΔΙΑΠΡΑΓΜΑΤΕΥΣΙΜΑ ΜΕ ΤΗ ΜΕΘΟΔΟ ΕΚΦΩΝΗΣΗΣ-ΑΝΤΙΦΩΝΗΣΗΣ BONDS TRADED WITH THE OPEN OUTCRY METHOD

Όνομαστική Αξία / Ελάχιστη Διαπραγματεύσιμη Ποσότητα Nominal Value / Minimum Nominal Traded Value	Σημερινό Επιτόκιο % (**) Today's Interest Rate % (**)	Αξία Τελευταίου Αποκοπέντος Τόκ/δίου Value of Last Paid Coupon	Απόδοση στη Λήξη (***)	Ημερομηνία Έκδοσης Issue Date	Διάρκεια (Έτη) Duration	No Σημείωσης - Note Nr	ΔΑΝΕΙΑ BONDS	Μηνιαίες Τιμές Εκφώνησης Monthly Outcry Prices			Συναλλαγές σε Τεμάχια *	Αξία Συναλλαγών	Τιμές Έτους από 1.1.2016 (Ευρώ) Price Range	
								Κατώτερη - Low	Ανώτερη-High	Τελευταία-Last			Κατώτερη Low	Ανώτερη High

START

ΝΟΜΙΚΩΝ ΠΡΟΣΩΠΩΝ ΚΑΙ ΕΤΑΙΡΕΙΩΝ ΣΕ ΣΥΝΑΛΛΑΓΜΑ ΚΑΙ ΕΥΡΩ - CORPORATION BONDS IN FOREIGN CURRENCY AND EURO

GBP	10.00	2.50	0.250000	Δ/Υ	01/12/1928	100	E.K.T.E. - National Mortgage Bank						0.00	0.00
GBP	10.00	2.50	0.250000	Δ/Υ	01/12/1930	98	E.K.T.E. σειρά - National Mortgage B	2.27	2.27	2.27			2.27	2.27

ΟΜΟΛΟΓΙΑΚΑ ΔΑΝΕΙΑ ΔΙΕΘΝΩΝ ΟΡΓΑΝΙΣΜΩΝ - BONDS OF INTERNATIONAL ORGANIZATIONS

€	1,000.00	5.00 flr		Δ/Υ	21/07/2006	10	ΟΜΟΛΟΓΟ ΕΥΡΩΠΑΪΚΗΣ ΤΡΑΠΕΖΑΣ Ε						0.00	0.00
---	----------	----------	--	-----	------------	----	-------------------------------	--	--	--	--	--	------	------

ΣΗΜΕΙΩΣΕΙΣ ΟΜΟΛΟΓΩΝ - BONDS NOTES

	Συντμήσεις - Abbreviations Α.Α.Σ.Ε = ΑΓΟΡΑ ΑΞΙΩΝ ΣΤΑΘΕΡΟΥ ΕΙΣΟΔΗΜΑΤΟΣ / F.I.S.M=FIXEDINCOME SECURITIES' MARKET	α	Τα επιτόκια των ετησίων Ομολόγων ΕΤΒΑ είναι απαλλαγμένα των κ (καθαρά) / The interest rates of the Yearly H.I.D.B. Bonds are tax-free
**	FLR (Floating Interst Rate) σημαίνει ομόλογο μεταβλητού επιτοκίου / FLR means " a Floating Interest Rate Bond"	β	Για τα Ομόλογα έκδοσης μέχρι και 30/09/2008 ο δεδουλευμένος έχει κεφαλαιοποιηθεί / For the Bonds issued up to 30.09.08, the occ interest has been capitalized.
*	Όσον αφορά τα ομόλογα που διαπραγματεύονται στην Α.Α.Σ.Ε όλες οι τιμές εκφράζονται επί τοις εκατό (%) της ονομαστικής τιμής τους.Ο όγκος συναλλαγών υπολογίζεται ως (Τεμάχια) * (Ονομαστική τιμή). Η αξία συναλλαγών υπολογίζεται ως (Τεμάχια)*(Ονομαστική Τιμή)*(Τιμή%)+(Δεδουλευμένοι Τόκοι) / All the prices for the bonds that are traded in the F.I.S.M. refer to percentage (%) upon the nominal value, while the volume of transactions refer to euro.Transactions Volume = (Pieces) * (Face Value). Transactions Value = (Pieces) * (Nominal value) * (price %) + (Accrued interest). Η αξία του τρέχοντος τοκομεριδίου για τις εκδόσεις με ονομαστική αξία 0.01 Ευρώ αναφέρεται σε ονομαστική αξία 100 Ευρώ / The Value of current coupon for the issues with NV 0.01 euro refers to NV 100 euros	***	ΑΠΟΔΟΣΕΙΣ ΟΜΟΛΟΓΩΝ: Αρχικά, βρίσκεται η τιμή κτήσεως, που προαν στην τρέχουσα χρηματιστηριακή αξία προσθέσουμε δεδουλευμένους τόκους. Εξαιτίας της απελευθεροποίησης χρηματιστηριακών μειπειών, η τελευταία από 1/1/2001 δεν υπολογίζεται πλέον στον προσδιορισμό της απόδοσης. Στην συνέχεια υπολογίζεται (ετησιοποιημένη) απόδοση στην λήξη του Ομολόγου στο νόμισμα εκ του όπου α) δεν λαμβάνονται υπόψη οι λαχνοί των λαχειοφόρων δα β) δεν λαμβάνονται υπόψη οι δυνατότες μετατροπής των ομολογιομετοχές και γ) τα ομόλογα κυμαινομένου επιτοκίου θεωρείται ότι μέ λήξουν θα έχουν το σημερινό επιτόκιο / BONDS YIELD: Initially, the price (which is the market price of the Bond plus the accrued interest due to liberalisation of stock broker fees, the latter are not taken into consideration to the determination of bonds' yield since 1/1/2001 found. Subsequently, the (annualised) Bond's Yield to Maturity (YTM) in terms of the Bond's clause is calculated, where a) the Lotteries Lottery Bonds are not considered, b) the entitlement of a convertible Bond to be converted into shares is not considered and c) the floating interest rate Bonds are considered to retain the current interest rate up to their redemption date.
	Αντίστοιχα για τα ομόλογα που είναι διαπραγματεύσιμα με την μέθοδο Εκφώνησης - Αντιφώνησης οι τιμές εκφράζονται σε ευρώ ενώ ο όγκος εκφράζεται σε τεμάχια / Correspondingly the prices for the bonds that are traded with the open outcry method refer to euro while the volume of transactions refer to items. Η ελάχιστη διαπραγματεύσιμη Ονομαστική Ονομαστική αξία για όλους τους Αύλους τίτλους είναι τα 100 Ευρώ / The minimum traded Nominal Value for all dematerialized securities is equal to 100 Euros		
2	Επιτόκιο 2,90 ετησίως σταθερό και index ratio (λόγος δεικτών πληθωρισμού). Δείκτης αναφοράς Πληθωρισμού: Εναρμονισμένος Δείκτης τιμών Καταναλωτή που ισχύει στην Ευρωζώνη εξαιρούμενου του καπνού / Reference Inflation Ratio: Harmonized Consumption Index (currently) valid in Euro zone excluding tobacco.	1	Το ομόλογο είναι αορίστου διάρκειας - The bonds are of indefinite duration.

ΟΜΟΛΟΓΑ ΔΙΑΠΡΑΓΜΑΤΕΥΣΙΜΑ ΣΤΗΝ Α.Α.Σ.Ε. BONDS TRADED IN FIXED INCOME SECURITIES' MARKET

Ονομαστική Αξία Nominal Value	Σημερινό Επιτόκιο % Today's Interest Rate % (**)	Αξία Τελευταίου Αποκ/ντος For Last Paid Coupon Value of Last Paid Coupon	Απόδοση στη Λήξη (***) Yield to Maturity (%)	Ημερομηνία Έκδοσης Issue Date	Διάρκεια (Έτη) -	No Σημείωσης - Note Nr	ΔΑΝΕΙΑ BONDS	Μηνιαίες Τιμές Συναλλαγών επι τοις Εκατό (%) Monthly Transactions'			Όγκος Συναλλαγών * Volume of Transactions	Αξία Συναλλαγών (Ευρώ) Value of Transactions (Euro)	Τιμές Έτους από 1.1. 2016 (Ευρώ)	
								Κατώτερη - Low (%)	Ανώτερη - High (%)	Κλείσιμο-Close (%)			Κατώτερη - Low (%)	Ανώτερη - High (%)
ΟΜΟΛΟΓΙΑΚΑ ΔΑΝΕΙΑ ΕΠΙΧΕΙΡΗΣΕΩΝ - CORPORATE BONDS														
€	13.76	0.00	0.06	19.97	12.07.07	18	ΝΗΡΕΥΣ ΙΧΘΥΟΚΑΛΛΙΕΡΓΕΙΑΣ Α.Ε. (Μετατρ. σε ΚΟ ΜΤΧ) - NIREUS S	12.00	12.00	12.00			11.00	15.00
€	1.00	7.00	0.02	...	29.07.13	6	MARFIN INVESTMENT GROUP Α.Ε. ΣΕΙΡΑ Α (ΜΟΔ) - MARFIN INVI	1.00	1.00	1.00			1.00	1.00
€	1.00	6.30	0.02	...	29.07.13	7	MARFIN INVESTMENT GROUP Α.Ε. ΣΕΙΡΑ Β (ΜΟΔ) - MARFIN INVI	0.85	0.85	0.85			0.85	0.85
ΟΜΟΛΟΓΑ ΕΛΛΗΝΙΚΟΥ ΔΗΜΟΣΙΟΥ - GOVERNMENT BONDS - DEMATERIALIZED SECURITIES														
€	1.00	3.00	0.02	44.82	09.03.12	11	ΟΕΔ-ΣΤΘ-240223-11X-2,000-1,00 - GGB-FXD-240223-11Y-2.000-1	10.00	10.00	10.00			10.00	10.00
€	1.00	3.00	0.02	41.72	09.03.12	12	ΟΕΔ-ΣΤΘ-240224-12X-2,000-1,00 - GGB-FXD-240224-12Y-2.000-1	10.00	10.00	10.00			10.00	10.00
€	1.00	3.00	0.02	39.35	09.03.12	13	ΟΕΔ-ΣΤΘ-240225-13X-2,000-1,00 - GGB-FXD-240225-13Y-2.000-1	10.00	10.00	10.00			10.00	10.00
€	1.00	3.00	0.02	37.46	09.03.12	14	ΟΕΔ-ΣΤΘ-240226-14X-2,000-1,00 - GGB-FXD-240226-14Y-2.000-1	10.00	10.00	10.00			10.00	10.00
€	1.00	3.00	0.02	35.96	09.03.12	15	ΟΕΔ-ΣΤΘ-240227-15X-2,000-1,00 - GGB-FXD-240227-15Y-2.000-1	10.00	10.00	10.00			10.00	10.00
€	1.00	3.00	0.02	34.76	09.03.12	16	ΟΕΔ-ΣΤΘ-240228-16X-2,000-1,00 - GGB-FXD-240228-16Y-2.000-1	10.00	10.00	10.00			10.00	10.00
€	1.00	3.00	0.02	33.80	09.03.12	17	ΟΕΔ-ΣΤΘ-240229-17X-2,000-1,00 - GGB-FXD-240229-17Y-2.000-1	10.00	10.00	10.00			10.00	10.00
€	1.00	3.00	0.02	33.02	09.03.12	18	ΟΕΔ-ΣΤΘ-240230-18X-2,000-1,00 - GGB-FXD-240230-18Y-2.000-1	10.00	10.00	10.00			10.00	10.00
€	1.00	3.00	0.02	32.38	09.03.12	19	ΟΕΔ-ΣΤΘ-240231-19X-2,000-1,00 - GGB-FXD-240231-19Y-2.000-1	10.00	10.00	10.00			10.00	10.00
€	1.00	3.00	0.02	31.87	09.03.12	20	ΟΕΔ-ΣΤΘ-240232-20X-2,000-1,00 - GGB-FXD-240232-20Y-2.000-1	10.00	10.00	10.00			10.00	10.00
€	1.00	3.00	0.02	31.47	09.03.12	21	ΟΕΔ-ΣΤΘ-240233-21X-2,000-1,00 - GGB-FXD-240233-21Y-2.000-1	10.00	10.00	10.00			10.00	10.00
€	1.00	3.00	0.02	31.14	09.03.12	22	ΟΕΔ-ΣΤΘ-240234-22X-2,000-1,00 - GGB-FXD-240234-22Y-2.000-1	10.00	10.00	10.00			10.00	10.00
€	1.00	3.00	0.02	30.87	09.03.12	23	ΟΕΔ-ΣΤΘ-240235-23X-2,000-1,00 - GGB-FXD-240235-23Y-2.000-1	10.00	10.00	10.00			10.00	10.00
€	1.00	3.00	0.02	30.65	09.03.12	24	ΟΕΔ-ΣΤΘ-240236-24X-2,000-1,00 - GGB-FXD-240236-24Y-2.000-1	10.00	10.00	10.00			10.00	10.00
€	1.00	3.00	0.02	30.50	09.03.12	25	ΟΕΔ-ΣΤΘ-240237-25X-2,000-1,00 - GGB-FXD-240237-25Y-2.000-1	10.00	10.00	10.00			10.00	10.00
€	1.00	3.00	0.02	30.37	09.03.12	26	ΟΕΔ-ΣΤΘ-240238-26X-2,000-1,00 - GGB-FXD-240238-26Y-2.000-1	10.00	10.00	10.00			10.00	10.00
€	1.00	3.00	0.02	30.26	09.03.12	27	ΟΕΔ-ΣΤΘ-240239-27X-2,000-1,00 - GGB-FXD-240239-27Y-2.000-1	10.00	10.00	10.00			10.00	10.00
€	1.00	3.00	0.02	30.17	09.03.12	28	ΟΕΔ-ΣΤΘ-240240-28X-2,000-1,00 - GGB-FXD-240240-28Y-2.000-1	10.00	10.00	10.00			10.00	10.00
€	1.00	3.00	0.02	30.12	09.03.12	29	ΟΕΔ-ΣΤΘ-240241-29X-2,000-1,00 - GGB-FXD-240241-29Y-2.000-1	10.00	10.00	10.00			10.00	10.00
€	1.00	3.00	0.02	30.07	09.03.12	30	ΟΕΔ-ΣΤΘ-240242-30X-2,000-1,00 - GGB-FXD-240242-30Y-2.000-1	10.00	10.00	10.00			10.00	10.00
€	1,000.00	4.75	47.50	4.03	17.04.14	5	ΟΕΔ-ΣΤΘ-170419-05X-4,750-1.000 - GGB-FXD-170419-05Y-4.750	99.13	99.13	99.13			9.91	99.13
€	1,000.00	3.38	33.75	2.83	17.07.14	3	ΟΕΔ-ΣΤΘ-170717-03X-3,375-1.000 - GGB-FXD-170717-03Y-3.375	99.65	99.65	99.65			9.97	99.65
€	1,000.00	0.68 fir	3.81	0.61	11.08.14	5	ΟΕΔ-ΚΥΜ-100819-05X-0,934-1.000 - GGB-FLT-100819-05Y-0.934	100.00	100.00	100.00			100.00	100.00

ΕΠΕΞΗΓΗΣΗ ΠΙΝΑΚΩΝ EXPLANATION OF TABLES

$$\text{Spread Συνεδρίασης} = \frac{\sum (\text{Ask}_t - \text{Bid}_t) * \text{Time}_t - \text{Time}_t}{(\text{Ask}_t + \text{Bid}_t) / 2 \sum \text{Time}_t - \text{Time}_t}$$

Κωδικός ΟΑΣΗΣ
Ticker Symbol
H ελληνική ονομασία της μετοχής.
Share's Greek Name.

Αριθμός εισηγμένων μετοχών στο τέλος του μήνα.
Number of listed shares at the end of the month.

Η αγορά στην οποία ανήκει και διαπραγματεύεται η μετοχή.
The market in which the share is listed and traded.

Τα προ φόρων και τα μετά φόρων κέρδη ανά μετοχή αντίστοιχα, βάσει του σταθμισμένου - λόγω των μεταβολών μετοχικού κεφαλαίου - αριθμού των μετοχών.
Before tax and after tax profits per share respectively, according to the weighted - due to share capital changes - number of shares.

Το ιστορικό κλείσιμο της μετοχής την τελευταία συνεδρίαση του μήνα.
The historical closing price on the last session of the month.

Το έτος χρήσης στο οποίο αναφέρονται τα κέρδη ανά μετοχή και το P / E.
The fiscal year that the profits per share and the P / E ratio refer to.

Σύμβολο ΟΑΣΗΣ OASHS Code	Χρεόγραφο (1)	Αριθμός Εισηγμένων Χρεογράφων Number of Listed Securities (2)	Ονομαστική Αξία Nominal Value	Χρηματική Αξία (Εκστ. Ευρώ) Market Capitalisation (Million Euro) (3,4,5)	% στη Συνολική Χρηματική Αξία % in Total Market Capitalisation	Κατηγορία - Category (\$) No Σημείωσης - Note Nr	Τιμή Κλεισίματος Closing Price	Τιμή Κλεισίματος Πρ. Μήνα Previous Month Closing Price	% Μεταβολή Μηνός % Monthly Price Change	% Spread Μηνός % Monthly Spread	Κέρδη ανά Μετοχή Profits per Share		Έτος χρήσης Fiscal year
											προ φόρων before tax	μετά φόρων after tax	

Η ονομαστική αξία της μετοχής.
Share's Nominal Value.

% της Χρηματιστηριακής αξίας στο σύνολο της
% of the capitalisation on the market's total capitalisation.

Οι σημειώσεις παρατίθενται στο τέλος αυτού του πίνακα.
The notes appear at the end of the this table.

Η μερισματοπόδοση υπολογίζεται ως εξής:

$$\text{Μερισματοπόδοση} = \frac{\text{Τιμή αποκοπέντος μερισματος τελευταίας χρήσης}}{\text{Αποπροσαρμοσμένη(2) τιμή κλεισίματος}}$$

The dividend yield is calculated as follows:

$$\text{Dividend Yield} = \frac{\text{Last dividend's historical price}}{\text{Readjusted(2) closing price}}$$

Ο δείκτης Τιμή / Κέρδη ανά μετοχή (P/E) υπολογίζεται ως εξής:

$$\text{P/E} = \frac{\text{Αποπροσαρμοσμένη(2) τιμή κλεισίματος}}{\text{Κέρδη είτε προ είτε μετά φόρων αντίστοιχα}}$$

The ratio Price/Profits per share is calculated as follows:

$$\text{P/E} = \frac{\text{Readjusted(2) closing price}}{\text{Profits per share either before or after tax respectively}}$$

Μεταβολή Μηνός (%)

$$\frac{\text{Τελευταία τιμή τρέχοντος μήνα} - \text{Τελευταία τιμή προηγούμενου μήνα (προσαρμοσμένη)} * 100}{\text{Τελευταία τιμή προηγούμενου μήνα (προσαρμοσμένη)}}$$

Monthly Price Change (%)

$$\frac{\text{Closing price on present month's last session} - \text{Closing price on previous month's last}}{\text{Closing price on previous month's last}}$$

Τα στοιχεία έχουν προσαρμοστεί για τις τυχόν μεταβολές μετοχικού κεφαλαίου της μετοχής και τις συνακόλουθες προσαρμογές της τιμής ως εξής:
 Προσαρμοσμένος όγκος συναλλαγών = $\frac{\text{Ιστορική τιμή κλεισίματος} * \text{Ιστορικός όγκος συναλλαγών}}{\text{Προσαρμοσμένη τιμή κλεισίματος}}$

Adjusted volume of transactions = $\frac{\text{Historical closing price} * \text{Historical volume of transactions}}{\text{Adjusted closing price}}$

P/E	Μέρισμα / Προμήρισμα 2008 Dividend / Interim Dividend 2008	Μέρισμα / Προμήρισμα 2009 Dividend / Interim Dividend 2009	Μερισματοπόδοση Dividend Yield (%) (1,4)	Διακυμάνσεις Τιμών από 1/1.2011 Price Range since 1.1.2011		Αξία Συναλλαγών Value of Transactions (6)	Συναλλαγές σε Τεμάχια Shares Transactions in Items (7)	Αριθμός Πράξεων Number of Trades	Μηνιαία Εμπορευσιμότητα Monthly Marketability (%)	Securities (1)
				Κατώτερη Low	Ανώτερη High					

Η τιμή του μερισματος / προμερισματος της μετοχής κατά την τελευταία χρήση και την προηγούμενη χρήση αντίστοιχα.
Dividend's price (or Interim dividend) during the last and previous fiscal year respectively.

Η μηνιαία αξία συναλλαγών της
Share's monthly value of

Η κατώτερη και ανώτερη προσαρμοσμένη τιμή κλεισίματος της μετοχής σε
The lowest and highest share's adjusted closing price on month and year basis

Ο αριθμός των
The number of

Η μηνιαία εμπορευσιμότητα υπολογίζεται ως εξής:

$$\text{Μηνιαία εμπορευσιμότητα} = \frac{\text{Προσ/μέρος όγκος συναλλαγών κατά τη διάρκεια του μήνα} * 100}{\text{Αριθμός μετοχών την τελευταία ημέρα του μήνα}}$$

The monthly marketability is calculated as follows:

$$\text{Monthly marketability} = \frac{\text{Adjusted volume of transactions within the month}}{\text{Number of shares on the last day of the month}} * 100$$

(2) Προσαρμοσμένη τιμή = Ιστορική τιμή κλεισίματος * Συντελεστής προσαρμογής - Adjusted price = Historical closing price * Adjustment co-efficient
 Αποπροσαρμοσμένη τιμή = Ιστορική τιμή κλεισίματος * (1 / Συντελεστής προσαρμογής) - Readjusted price = Historical closing price * (1 / Adjustment co-efficient)
 Όπου : Συντελεστής προσαρμογής = Προσαρμοσμένη τιμή κλεισίματος / Ιστορική τιμή κλεισίματος την ημέρα πραγματοποίησης της μεταβολής μετοχικού κεφαλαίου -
 Where: Adjustment co-efficient = Adjusted closing price / Historical closing price on the day of the share capital change realisation

Αρχής γενομένης του Μηνιαίου Στατιστικού Δελτίου του Ιανουαρίου 2002 για την προσαρμογή των τιμών των μετοχών στις περιπτώσεις εταιρικών πράξεων χρησιμοποιείται η μεθοδολογία του Σταθερού Συντελεστή σύμφωνα με την οποία οι ιστορικές τιμές προγενέστερων της ημερομηνίας αποκοπής δικαιώματος εταιρικής πράξης, πολλαπλασιάζονται με τον σταθερό συντελεστή προσαρμογής όπως αυτός προκύπτει κατά την ημερομηνία αποκοπής. - Adjustments made to share prices following a corporate action, are made through the use of a fixed co-efficient method, whereby prices of the share, during the period prior to the corporate action, are multiplied by the co-efficient.

Σύμβολο ΟΑΣΗΣ OASHS Code	Χρεόγραφο (1)	Αριθμός Εισηγμένων Χρεογράφων Number of Listed Securities (2)	Όνομαστική Αξία Χρημ/κή Αξία (Εκστ. Ευρώ) Market Capitalisation (Million Euro) (3)	% στη Συνολική Χρημ/κή Αξία in Total Market Capitalisation	Κατηγορία - Category (5)	No Σημείωσης - Note Nr	Τιμή Κλεισίματος Closing Price	Τιμή Κλεισίματος Πρ. Μήνα Previous Month Closing	% Μεταβολή Μηνός % Monthly Price Change	% Spread Μηνός % Monthly Spread	Κέρδη ανά Μετοχή Profits per Share		Έτος Χρήσης Fiscal year	
											προ φόρων before tax	μετά φόρων after tax		
Τράπεζες														
10 Τίτλοι-Stocks, ΣΥΝΟΛΟ ΚΛΑΔΟΥ :		37,359,287,894	10,459.78	25.55										
ΑΛΦΑ	ALPHA BANK (ΚΟ)	1,536,881,200	0.3	2,812.49	6.87	K	1.83	2.49	-26.51	0.504	-0.08	-0.03	2014	
ΑΛΦΑΤ	ALPHA ΤΡΑΠΕΖΑ (ΤΠΔ)	1,141,734,167	---	---	---	W	0.002	0.002	0.00	66.667	-0.08	-0.03	2014	
ΑΤΕ	ΑΓΡΟΤΙΚΗ ΤΡΑΠΕΖΑ (ΚΟ)	1,750,955,549	0.6	271.40	0.66	A	0.155	0.155	0.00	---	0.00	0.00	---	
ΑΤΤ	ΑΤΤΙΚΑ BANK Α.Τ.Ε. (ΚΟ)	2,339,353,394	0.3	374.30	0.91	K	0.160	0.279	-42.65	0.888	-0.09	-0.05	2014	
ΕΛΛ	ΕΛΛΑΔΟΣ ΤΡΑΠΕΖΑ (ΚΟ)	19,864,886	5.6	186.33	0.46	K	9.38	9.17	2.29	0.852	0.00	0.00	---	
ΕΤΕ	ΕΘΝΙΚΗ ΤΡΑΠΕΖΑ (ΚΟ)	9,147,151,527	0.3	2,277.64	5.56	K	0.249	0.343	-27.41	0.308	-0.47	0.03	2014	
ΕΤΕΤΠ	ΕΘΝΙΚΗ ΤΡΑΠΕΖΑ (ΤΠΔ)	245,745,725	---	---	---	W	0.005	0.005	0.00	20.211	-0.47	0.03	2014	
ΕΥΡΩΒ	ΤΡΑΠΕΖΑ EUROBANK ERGASIAS (ΚΟ)	2,185,998,765	0.3	1,641.69	4.01	K	0.751	1.04	-27.79	0.182	-0.15	-0.10	2014	
ΚΥΠΡ	ΚΥΠΡΟΥ ΤΡΑΠΕΖΑ (ΚΟ)	8,922,944,533	0.1	1,249.21	3.05	K	8	0.140	0.147	-4.76	0.773	0.59	-0.84	2014
ΠΕΙΡ	ΠΕΙΡΑΙΩΣ ΤΡΑΠΕΖΑ (ΚΟ)	8,733,183,280	0.3	1,580.71	3.86	K	0.181	0.278	-34.89	0.453	-0.52	-0.34	2014	
ΠΕΙΡΤΠ	ΤΡ. ΠΕΙΡΑΙΩΣ (ΤΠΔ)	843,637,022	---	---	---	W	0.001	0.001	0.00	200.000	-0.52	-0.34	2014	
ΠΡΟ	ΠΡΟΤΟΝ ΤΡΑΠΕΖΑ Α.Ε. (ΚΟ)	62,683,822	0.3	11.28	0.03	A	0.180	0.180	0.00	---	0.00	0.00	---	
ΤΒΑΝΚ	T BANK (ΚΟ)	144,688,060	0.6	6.95	0.02	A	0.048	0.048	0.00	---	0.00	0.00	---	
ΤΤ	ΤΑΧΥΔΡΟΜΙΚΟ ΤΑΜΙΕΥΤΗΡΙΟ (ΚΟ)	284,465,964	3.7	47.79	0.12	A	0.168	0.168	0.00	---	0.00	0.00	---	
Ασφάλειες Ιδιοκτησίας & Ζημιών														
1 Τίτλοι-Stocks, ΣΥΝΟΛΟ ΚΛΑΔΟΥ :		27,503,677	0.63	39.61	0.10									
ΕΥΠΙΚ	ΕΥΡΩΠΑΪΚΗ ΠΙΣΤΗ (ΚΟ)	27,503,677	0.63	39.61	0.10	K	1.44	1.40	2.86	6.658	0.55	0.37	2014	
Μεσίτες Ασφαλίσεων														
1 Τίτλοι-Stocks, ΣΥΝΟΛΟ ΚΛΑΔΟΥ :		6,000,000	0.05	0.00										
ΕΥΒΡΚ	ΓΙΟΥΡΟΜΠΡΟΚΕΡΣ (ΚΟ)	6,000,000	0.6	0.05	0.00	E	0.009	0.009	0.00	---	-0.19	-0.17	2014	
Εταιρείες Επενδύσεων														
2 Τίτλοι-Stocks, ΣΥΝΟΛΟ ΚΛΑΔΟΥ :		11,595,608	12.03	0.03										
ΑΙΟΛΑΚ	ΑΙΟΛΙΚΗ ΑΕΕΧ (ΚΟ)	11,178,000	1.12	6.80	0.02	K	0.608	0.709	-14.25	11.755	0.00	0.00	2014	
ΑΝΔΡΟ	ΑΝΔΡΟΜΕΔΑ ΑΕΕΧ (ΚΟ)	417,608	16	5.23	0.01	K	12.53	13.90	-9.86	9.837	0.00	0.00	2014	
Επενδυτικές Υπηρεσίες														
1 Τίτλοι-Stocks, ΣΥΝΟΛΟ ΚΛΑΔΟΥ :		65,368,563	1.3	293.50	0.72									
ΕΧΑΕ	ΕΛΛΗΝ. ΧΡΗΜΑΤΙΣΤΗΡΙΑ-Χ.Α. (ΚΟ)	65,368,563	1.3	293.50	0.72	K	4.49	5.30	-15.28	0.422	0.42	0.32	2014	
Συμμετοχές & Ανάπτυξη Ακίνητης Περιουσίας														
5 Τίτλοι-Stocks, ΣΥΝΟΛΟ ΚΛΑΔΟΥ :		251,084,477	369.03	0.90										
ΒΑΛΚ	ΒΑΛΚΑΝ ΑΚΙΝΗΤΑ (ΚΟ)	20,121,710	1.21	3.82	0.01	A	0.190	0.190	0.00	---	0.00	0.00	---	
ΒΩΒΟΣ	ΒΩΒΟΣ ΜΠΑΠΗΣ (ΚΟ)	33,930,000	0.3	10.31	0.03	A	0.304	0.304	0.00	---	-0.78	-0.79	---	
ΕΛΒΙΟ	ΕΛΒΙΕΜΕΚ (ΚΟ)	7,085,888	1.59	28.13	0.07	E	3.97	3.97	0.00	---	-0.07	-0.07	2014	
ΚΑΜΠ	REDS (ΚΟ)	57,434,884	1.31	17.75	0.04	K	0.309	0.300	3.00	8.326	-0.03	-0.02	2014	
ΚΕΚΡ	ΚΕΚΡΟΦ (ΚΟ)	13,202,756	0.35	4.21	0.01	K	0.319	0.280	13.93	6.730	0.00	0.00	2014	
ΚΕΡΑΔ	ΚΕΡΑΜΕΙΑ-ΑΛΛΑΤΙΝΗ (ΚΟ)	24,619,524	0.5	2.17	0.01	A	0.088	0.088	0.00	---	0.00	0.00	---	
ΛΑΜΔΑ	LAMDA DEVELOPMENT(ΚΟ)	79,721,775	0.3	301.35	0.74	K	3.78	4.04	-6.44	0.740	-0.40	-0.38	2014	
ΠΑΣΑΛ	PASAL Α.Ε. (ΚΟ)	14,967,940	0.5	1.29	0.00	E	0.086	0.061	40.98	---	-0.48	-0.41	2014	
Υπηρεσίες Ακίνητης Περιουσίας														
1 Τίτλοι-Stocks, ΣΥΝΟΛΟ ΚΛΑΔΟΥ :		14,000,000	63.28	0.15										
ΑΣΤΑΚ	ALPHA ΑΣΤΙΚΑ ΑΚΙΝΗΤΑ (ΚΟ)	14,000,000	4.15	63.28	0.15	X	4.52	4.75	-4.84	---	0.36	0.28	2014	
Ε.Ε.Α.Π. Βιομηχανικών & Επαγγελματικών Χώρων														
2 Τίτλοι-Stocks, ΣΥΝΟΛΟ ΚΛΑΔΟΥ :		310,382,774	1,089.59	2.66										
ΠΑΝΓΑΙ	ΕΘΝΙΚΗ ΠΑΝΓΑΙΑ (ΚΟ)	255,494,534	3	1,034.75	2.53	X	4.05	5.03	-19.48	---	0.15	0.12	2014	
ΤΡΑΣΤΟ	TRASTOR Α.Ε.Ε.Α.Π. (ΚΟ)	54,888,240	1.13	54.83	0.13	X	0.999	0.975	2.46	---	-0.02	-0.02	2014	
Εξειδικευμένες Ε.Ε.Α.Π.														
1 Τίτλοι-Stocks, ΣΥΝΟΛΟ ΚΛΑΔΟΥ :		101,260,000	718.95	1.76										
ΓΡΙΒ	GRIVALIA PROPERTIES (ΚΟ)	101,260,000	2.13	718.95	1.76	K	7.10	7.37	-3.66	0.658	0.55	0.51	2015	
Εξειδικευμένες Χρηματοοικονομικές Υπηρεσίες														
1 Τίτλοι-Stocks, ΣΥΝΟΛΟ ΚΛΑΔΟΥ :		977,140,313	70.43	0.17										
ΚΟΥΜ	ΚΟΥΜΠΑΣ ΣΥΜΜΕΤΟΧΩΝ (ΚΟ)	17,544,600	0.6	2.32	0.01	A	0.132	0.132	0.00	---	-0.30	-0.33	---	
ΜΙΓ	MARFIN INVESTMENT GROUP (ΚΟ)	939,385,586	0.3	66.70	0.16	K	0.071	0.071	0.00	1.465	-0.25	-0.24	2014	
ΠΑΡΝ	ΠΑΡΝΑΣΣΟΣ (ΚΟ)	20,210,127	1.53	1.41	0.00	A	0.070	0.070	0.00	---	0.00	0.00	---	
Σταθερή Τηλεφωνία														
1 Τίτλοι-Stocks, ΣΥΝΟΛΟ ΚΛΑΔΟΥ :		490,150,389	3,911.4	9.56										
ΟΤΕ	ΟΤΕ (ΚΟ)	490,150,389	2.83	3,911.40	9.56	K	7.98	9.24	-13.64	0.180	0.81	0.55	2014	
Εξοπλισμός Τηλεπικοινωνιών														
3 Τίτλοι-Stocks, ΣΥΝΟΛΟ ΚΛΑΔΟΥ :		149,049,815	54.86	0.13										
ΙΝΤΚΑ	INTRACOM HOLDINGS (ΚΟ)	133,025,996	1.41	45.23	0.11	K	0.340	0.297	14.48	2.137	0.19	0.18	2014	
ΜΑΡΑΚ	ΜΑΡΑΚ ΗΛΕΚΤΡΟΝΙΚΗ (ΚΟ)	9,567,289	0.3	2.85	0.01	Δ	0.298	0.298	0.00	---	-0.20	-0.20	2014	
ΣΠΕΙΣ	SPACE HELLAS (ΚΟ)	6,456,530	1.61	6.78	0.02	K	1.05	1.28	-17.97	12.886	0.06	0.12	2014	
Διυλιστήρια														
1 Τίτλοι-Stocks, ΣΥΝΟΛΟ ΚΛΑΔΟΥ :		110,782,980	1,096.75	2.68										
ΜΟΗ	ΜΟΤΟΡ ΟΪΛ (ΚΟ)	110,782,980	0.75	1,096.75	2.68	K	9.90	9.95	-0.50	0.356	-0.98	-0.75	2014	

P/E		Μέρισμα / Προμήρισμα 2014 Dividend / Interim		Μέρισμα / Προμήρισμα 2015 Dividend / Interim		Μέρισμα/αποδόση Dividend Yield (%) (14)		Διακυμάνσεις Τιμών Ιανουαρίου Monthly Price in January		Διακυμάνσεις Τιμών από 1/1/2016 Price Range since 1.1.2016		Αξία Συναλλαγών Value of Transactions (€) (6)	Όγκος Συναλλαγών Transactions Volume (7)	Αριθμός Πράξεων Number of Trades	Μηνιαία Ευρεσιμότητα Monthly Marketability (%)	Securities (1)		
Προ φόρων before tax	μετά φόρων					Κατώτερη Low	Ανώτερη High	Κατώτερη Low	Ανώτερη High									
Banks																		
												1,007,070,531.18	2,128,321,773	204,127	5.70	: TOTAL OF SECTOR		
---	---	---	---	---	---	1.65	2.50	1.65	2.50	440,575,677.78	219,307,592	43,935	14.27	ALPHA BANK (CR)				
---	---	---	---	---	---	0.00	0.00	0.00	0.00	36,864.51	29,992,014	387	2.63	ALPHA BANK (W)				
---	---	---	---	---	---	0.16	0.16	0.16	0.16	0.00	0	0	0.00	ATE (CR)				
---	---	---	---	---	---	0.13	0.28	0.13	0.28	1,839,337.48	11,594,981	4,031	0.50	ATTICA BANK S.A. (CR)				
---	---	0.67	---	---	---	8.91	9.50	8.91	9.50	720,480.83	78,624	1,349	0.40	BANK OF GREECE (CR)				
---	43.0	---	---	---	---	0.22	0.34	0.22	0.34	245,542,485.66	892,145,862	59,787	9.75	NATIONAL BANK (CR)				
---	4.7	---	---	---	---	0.00	0.01	0.00	0.01	34,118.50	7,653,417	413	3.11	NATIONAL BANK (W)				
---	---	---	---	---	---	0.66	1.03	0.66	1.03	172,639,874.31	211,433,520	47,156	9.67	EUROBANK ERGASIAS (CR)				
0.4	---	---	---	---	---	0.13	0.15	0.13	0.15	24,121,613.69	164,631,248	3,305	1.85	BANK OF CYPRUS (CR)				
---	---	---	---	---	---	0.14	0.29	0.14	0.29	121,554,139.49	585,545,584	43,709	6.70	PIRAEUS BANK (CR)				
---	---	---	---	---	---	0.00	0.00	0.00	0.00	5,938.93	5,938,931	55	0.70	PIRAEUS BANK (W)				
---	---	---	---	---	---	0.18	0.18	0.18	0.18	0.00	0	0	0.00	PROTON BANK S.A. (CR)				
---	---	---	---	---	---	0.05	0.05	0.05	0.05	0.00	0	0	0.00	T BANK (CR)				
---	---	---	---	---	---	0.17	0.17	0.17	0.17	0.00	0	0	0.00	TT HELLENIC POSTBANK (CR)				
Property & Casualty Insurance																		
												39,482.65	29,221	107	0.11	: TOTAL OF SECTOR		
2.5	3.8	---	---	---	---	1.27	1.44	1.27	1.44	39,482.65	29,221	107	0.11	EUROPEAN RELIANCE INSUR. (CR)				
Insurance Brokers																		
												34.65	3,850	3	0.06	: TOTAL OF SECTOR		
---	---	---	---	---	---	0.01	0.01	0.01	0.01	34.65	3,850	3	0.06	EUROBROKERS S.A. (CR)				
Equity Investment Instruments																		
												7,542.82	11,796	70	0.10	: TOTAL OF SECTOR		
---	---	---	---	---	---	0.50	0.68	0.50	0.68	6,484.44	11,717	56	0.10	AEOLIAN INVESTMENT FUND (CR)				
---	---	---	---	---	---	12.53	13.90	12.53	13.90	1,058.38	79	14	0.02	ANDROMEDA SA (CR)				
Investment Services																		
												15,470,676.33	3,347,412	6,900	5.12	: TOTAL OF SECTOR		
11.0	14.5	0.21	---	---	---	4.33	5.33	4.33	5.33	15,470,676.33	3,347,412	6,900	5.12	HELLENIC EXCHANGES-A.S.E. (CR)				
Real Estate Holding & Development																		
												1,944,312.55	637,964	2,113	0.25	: TOTAL OF SECTOR		
---	---	---	---	---	---	0.19	0.19	0.19	0.19	0.00	0	0	0.00	BALKAN R.E. (CR)				
---	---	---	---	---	---	0.30	0.30	0.30	0.30	0.00	0	0	0.00	BABIS VOVOS SA (CR)				
---	---	---	---	---	---	3.97	3.97	3.97	3.97	0.00	0	0	0.00	ELVIEMEK (CR)				
---	---	---	---	---	---	0.30	0.34	0.30	0.34	8,487.44	27,572	42	0.05	REDS S.A. (CR)				
---	---	---	---	---	---	0.26	0.33	0.26	0.33	779.76	2,925	17	0.02	KEKROPS SA (CR)				
---	---	---	---	---	---	0.09	0.09	0.09	0.09	0.00	0	0	0.00	KERAMIA-ALLATINI (CR)				
---	---	---	---	---	---	3.46	4.24	3.46	4.24	1,928,063.82	499,293	2,037	0.63	LAMDA DEVELOPMENT SA (CR)				
---	---	---	---	---	---	0.06	0.09	0.06	0.09	6,981.53	108,174	17	0.72	PASAL DEVELOPMENT S.A. (CR)				
Real Estate Services																		
												11,934.40	2,527	71	0.02	: TOTAL OF SECTOR		
11.3	14.4	---	---	---	---	4.52	6.00	4.52	6.00	11,934.40	2,527	71	0.02	ALPHA REAL ESTATE SA(CR)				
Industrial & Office REITs																		
												17,690.18	8,655	117	0.00	: TOTAL OF SECTOR		
21.0	26.8	---	---	---	---	4.00	6.03	4.00	6.03	11,981.92	2,485	67	0.00	NBG PANGAEA (CR)				
---	---	---	---	---	---	0.90	1.25	0.90	1.25	5,708.26	6,170	50	0.01	TRASTOR REAL EST. INV. CO.(CR)				
Specialty REITs																		
												4,968,541.03	683,124	3,867	0.67	: TOTAL OF SECTOR		
13.7	14.9	0.30	---	---	---	7.02	7.64	7.02	7.64	4,968,541.03	683,124	3,867	0.67	GRIVALIA PROPERTIES (CR)				
Specialty Finance																		
												2,520,833.33	35,293,546	4,539	3.61	: TOTAL OF SECTOR		
---	---	---	---	---	---	0.13	0.13	0.13	0.13	0.00	0	0	0.00	KOYMBAS SYNERGY GROUP (CR)				
---	---	---	---	---	---	0.06	0.09	0.06	0.09	2,520,833.33	35,293,546	4,539	3.76	MARFIN INVESTMENT GROUP (CR)				
---	---	---	---	---	---	0.07	0.07	0.07	0.07	0.00	0	0	0.00	PARNASSOS ENTERP. (CR)				
Fixed Line Telecommunications																		
												97,221,928.59	12,126,874	21,861	2.47	: TOTAL OF SECTOR		
11.3	16.4	0.08	---	---	---	7.03	9.19	7.03	9.19	97,221,928.59	12,126,874	21,861	2.47	OTE (CR)				
Telecommunications Equipment																		
												314,037.27	1,043,029	1,591	0.70	: TOTAL OF SECTOR		
2.2	2.4	---	---	---	---	0.25	0.35	0.25	0.35	313,689.85	1,042,702	1,586	0.78	INTRACOM HOLDINGS (CR)				
---	---	---	---	---	---	0.30	0.30	0.30	0.30	0.00	0	0	0.00	MARAC ELECTRONICS (CR)				
29.0	16.1	---	---	---	---	1.05	1.28	1.05	1.28	347.42	327	5	0.01	SPACE HELLAS SA (CR)				
Exploration & Production																		
												17,015,740.25	1,785,633	6,483	1.61	: TOTAL OF SECTOR		
---	---	---	0.15	---	---	8.49	10.17	8.49	10.17	17,015,740.25	1,785,633	6,483	1.61	MOTOR OIL (CR)				

Σύμβολο ΟΑΣΗΣ OASHS Code	Χρεόγραφο (1)	Αριθμός Εισηγμένων Χρεογράφων Number of Listed Securities (2)	Όνομαστική Αξία Χρημ/κή Αξία (Εκστ. Ευρώ) Market Capitalisation (Million Euro) (3)	% στη Συνολική Χρημ/κή Αξία in Total Market Capitalisation	Κατηγορία - Category (5)	No Σημείωσης - Note Nr	Τιμή Κλεισίματος Closing Price	Τιμή Κλεισίματος Πρ. Μήνα Previous Month Closing	% Μεταβολή Μηνός % Monthly Price Change	% Spread Μηνός % Monthly Spread	Κέρδη ανά Μετοχή Profits per Share		Έτος χρήσης Fiscal year
											προ φόρων before tax	μετά φόρων after tax	
Καθετοποιημένες Εταιρ. Πετρελαίου & Φυσικού Αερίου													
2 Τίτλοι-Stocks, ΣΥΝΟΛΟ ΚΛΑΔΟΥ :		329,463,315	1,200.01	2.93									
ΕΛΙΝ	ΕΛΙΝΟΙΑ (ΚΟ)	23,828,130	0.5	20.25	0.05	K	0.850	0.820	3.66	16.450	0.07	0.05	2014
ΕΛΠΕ	ΕΛΛΗΝΙΚΑ ΠΕΤΡΕΛΑΙΑ (ΚΟ)	305,635,185	2.18	1,179.75	2.88	K	3.86	4.04	-4.46	0.385	-1.59	-1.21	2014
Συμβατικός Ηλεκτρισμός													
1 Τίτλοι-Stocks, ΣΥΝΟΛΟ ΚΛΑΔΟΥ :		232,000,000	807.36	1.97									
ΔΕΗ	ΔΕΗ (ΚΟ)	232,000,000	4.6	807.36	1.97	K	3.48	3.88	-10.31	0.370	0.59	0.39	2014
Υδρευση													
2 Τίτλοι-Stocks, ΣΥΝΟΛΟ ΚΛΑΔΟΥ :		142,800,000	596.87	1.46									
ΕΥΑΠΣ	ΕΥΑΘ (ΚΟ)	36,300,000	1.12	101.64	0.25	K	2.80	3.00	-6.67	3.083	0.56	0.37	2014
ΕΥΔΑΠ	ΕΥΔΑΠ (ΚΟ)	106,500,000	0.6	495.23	1.21	K	4.65	5.00	-7.00	0.700	0.60	0.39	2014
Βασικά Χημικά													
1 Τίτλοι-Stocks, ΣΥΝΟΛΟ ΚΛΑΔΟΥ :		26,730,187	26.7	0.07									
ΕΛΤΟΝ	ΕΛΤΟΝ (ΚΟ)	26,730,187	0.6	26.70	0.07	K	0.999	0.970	2.99	2.171	0.17	0.13	2014
Εξειδικευμένα Χημικά													
5 Τίτλοι-Stocks, ΣΥΝΟΛΟ ΚΛΑΔΟΥ :		145,368,354	287.12	0.70									
ΔΑΙΟΣ	ΔΑΙΟΣ ΠΛΑΣΤΙΚΑ (ΚΟ)	15,000,000	0.3	42.00	0.10	K	2.80	2.75	1.82	12.229	0.11	0.01	2014
ΔΡΟΥΚ	ΝΤΡΟΥΚΦΑΡΜΠΕΝ ΕΛΛΑΣ (ΚΟ)	3,873,120	0.3	2.09	0.01	K	0.540	0.470	14.89	13.076	-0.41	-0.35	2014
ΠΕΤΖΚ	ΠΕΤΖΕΤΑΚΙΣ Α. (ΚΟ)	25,583,146	0.3	6.65	0.02	A	0.260	0.260	0.00	---	0.00	0.00	---
ΠΛΑΘ	ΠΛΑΣΤΙΚΑ ΘΡΑΚΗΣ (ΚΟ)	45,094,620	0.66	61.78	0.15	K	1.37	1.38	-0.72	2.246	0.22	0.15	2014
ΠΛΑΚΡ	ΠΛΑΣΤΙΚΑ ΚΡΗΤΗΣ (ΚΟ)	27,379,200	0.42	154.69	0.38	K	5.65	5.95	-5.04	4.415	0.80	0.57	2014
ΣΠΥΡ	ΣΠΥΡΟΥ ΑΓΡ. ΟΙΚ. (ΚΟ)	28,438,268	0.3	19.91	0.05	K	0.700	0.700	0.00	9.539	-0.15	-0.12	2014
Αλουμίνιο													
2 Τίτλοι-Stocks, ΣΥΝΟΛΟ ΚΛΑΔΟΥ :		152,578,512	131.94	0.32									
ΑΛΚΟ	ΑΛΚΟ ΕΛΛΑΣ (ΚΟ)	5,000,000	0.4	0.90	0.00	A	0.180	0.180	0.00	---	0.00	0.00	---
ΑΛΜΥ	ΑΛΟΥΜΥΛ (ΚΟ)	22,016,250	0.37	5.48	0.01	K	0.249	0.250	-0.40	3.022	-0.51	-0.48	2014
ΕΛΒΑ	ΕΛΒΑΛ ΕΤΑΙΡΕΙΑ ΣΥΜΜΕΤΟΧΩΝ (ΚΑ)	125,562,262	0.32	125.56	0.31	K	1.00	1.16	-13.79	2.126	0.15	0.13	2014
Μη Σιδηρούχα Μέταλλα													
2 Τίτλοι-Stocks, ΣΥΝΟΛΟ ΚΛΑΔΟΥ :		218,195,489	398.54	0.97									
ΜΥΤΙΛ	ΜΥΤΙΛΗΝΑΙΟΣ (ΚΟ)	116,915,862	0.97	374.13	0.91	K	3.20	3.67	-12.81	0.375	1.16	0.97	2014
ΧΑΚΟΡ	ΧΑΛΚΟΡ (ΚΑ)	101,279,627	0.38	24.41	0.06	K	0.241	0.274	-12.04	7.533	-0.72	-0.59	2014
Χάλυβας													
8 Τίτλοι-Stocks, ΣΥΝΟΛΟ ΚΛΑΔΟΥ :		227,832,178	129.55	0.32									
ΕΛΣΤΡ	ΕΛΑΣΤΡΟΝ (ΚΟ)	18,435,000	1	7.34	0.02	K	0.398	0.399	-0.25	7.999	-0.17	-0.20	2014
ΚΟΡΔΕ	ΚΟΡΔΕΛΛΟΥ Χ. ΑΦΟΙ (ΚΟ)	21,224,340	0.42	5.62	0.01	K	0.265	0.265	0.00	-3.284	0.00	0.00	2014
ΛΕΒΚ	ΛΕΒΕΝΤΕΡΗΣ Ν. (ΚΑ)	8,321,682	0.67	4.20	0.01	K	0.180	0.190	-5.26	9.908	0.00	0.00	2014
ΛΕΒΠ	ΛΕΒΕΝΤΕΡΗΣ Ν. (ΠΑ)	2,160,524	0.67			K	1.25	1.25	0.00	8.306	0.00	0.00	2014
ΜΠΤΚ	ΜΠΗΤΡΟΣ ΣΥΜΜΕΤΟΧΙΚΗ (ΚΟ)	15,842,391	1.51	3.60	0.01	K	0.227	0.227	0.00	6.279	-0.64	-0.73	2014
ΣΙΔΜΑ	ΣΙΔΜΑ (ΚΟ)	10,000,000	1.35	1.40	0.00	E	0.140	0.117	19.66	---	-1.01	-1.12	2014
ΣΩΛΚ	ΣΩΛ/ΓΕΙΑ ΚΟΡΙΝΘΟΥ (ΚΟ)	124,170,201	0.78	104.05	0.25	K	0.838	1.02	-17.84	1.953	-0.04	-0.04	2014
ΤΖΚΑ	ΤΖΙΡΑΚΙΑΝ ΠΡΟΦΙΛ (ΚΑ)	1,270,000	0.3	0.17	0.00	E	0.134	0.167	-19.76	---	0.00	0.00	2014
ΧΑΛΥΒ	ΧΑΛΥΒΔΟΦΥΛΛΩΝ (ΚΟ)	26,408,040	0.3	3.17	0.01	A	0.120	0.120	0.00	---	0.00	0.00	---
Ορυχεία													
1 Τίτλοι-Stocks, ΣΥΝΟΛΟ ΚΛΑΔΟΥ :		468,700	2.78	0.01									
ΜΕΡΚΟ	ΜΕΡΜΕΡΕΝ ΚΟΜΒ. Α.Δ. ΡΡ. (ΕΛΠ)	468,700	---	2.78	0.01	K	5.94	5.53	7.41	24.345	0.00	0.00	2014
Οικοδομικά Υλικά & Εξαρτήματα													
11 Τίτλοι-Stocks, ΣΥΝΟΛΟ ΚΛΑΔΟΥ :		363,046,140	1,614.9	3.95									
ΑΚΡΙΤ	ΑΚΡΙΤΑΣ (ΚΟ)	13,000,000	1	2.67	0.01	E	0.205	0.448	-54.24	---	-0.96	-0.97	2014
ΒΙΟΣΚ	ΥΝΙΒΙΟΣ (ΚΟ)	15,627,315	0.3	1.11	0.00	K	0.071	0.082	-13.41	14.963	0.02	-0.01	2014
ΗΡΑΚ	ΗΡΑΚΛΗΣ ΑΓΕΤ (ΚΟ)	71,082,707	1.7	87.43	0.21	X	1.23	1.23	0.00	---	-0.65	-0.57	2014
ΙΚΤΙΝ	ΙΚΤΙΝΟΣ ΕΛΛΑΣ (ΚΟ)	28,580,100	0.4	28.29	0.07	K	0.990	1.06	-6.60	5.717	0.10	0.04	2014
ΚΥΡΜ	ΚΥΡΙΑΚΙΔΗΣ Η.- F.H.L. (ΚΟ)	23,719,554	0.99	55.98	0.14	K	2.36	2.35	0.43	4.123	0.45	0.32	2014
ΜΑΘΙΟ	ΜΑΘΙΟΣ ΠΥΡΙΜΑΧΑ (ΚΟ)	9,819,370	0.69	3.18	0.01	K	0.324	0.324	0.00	4.941	-0.07	-0.07	2014
ΜΟΝΤΑ	ΒΑΡΒΕΡΗΣ Ν. - MODA BAGNO (ΚΟ)	18,810,000	0.4	3.10	0.01	K	0.165	0.105	57.14	3.736	-0.03	-0.04	2014
ΞΥΛΚ	ΙΝΤΕΡΓΟΥΝΤ-ΞΥΛΕΜΠΟΡΙΑ (ΚΟ)	34,986,430	0.44	2.68	0.01	K	0.064	0.093	-31.18	2.516	-0.05	-0.05	2014
ΞΥΛΠ	ΙΝΤΕΡΓΟΥΝΤ-ΞΥΛΕΜΠΟΡΙΑ (ΠΟ)	2,566,836	0.44			K	0.171	0.189	-9.52	0.905	-0.05	-0.05	2014
ΣΕΛΜΚ	ΣΕΛΜΑΝ (ΚΟ)	60,221,300	0.4	4.82	0.01	A	0.080	0.080	0.00	---	0.00	0.00	---
ΤΙΤΚ	ΤΙΤΑΝ (ΚΟ)	77,063,568	4	1,425.64	3.48	K	17.70	17.61	0.51	0.494	0.55	0.42	2014
ΤΙΤΠ	ΤΙΤΑΝ (ΠΟ)	7,568,960	4			K	8.14	8.60	-5.35	6.441	0.55	0.42	2014
Κατασκευές													
11 Τίτλοι-Stocks, ΣΥΝΟΛΟ ΚΛΑΔΟΥ :		796,805,229	416.96	1.02									
ΑΒΑΞ	J. & P. - ΑΒΑΞ (ΚΟ)	77,654,850	0.58	23.22	0.06	K	0.299	0.296	1.01	1.713	-0.71	-0.52	2014
ΑΕΓΕΚ	ΑΕΓΕΚ (ΚΟ)	33,301,715	0.32	0.97	0.00	E	0.029	0.061	-52.46	---	-0.87	-0.97	2014
ΑΘΗΝΑ	ΑΘΗΝΑ (ΚΟ)	90,902,904	0.8	1.91	0.00	X	0.021	0.036	-41.67	---	-0.51	-0.49	2014
ΑΤΤΙΚ	ΑΤΤΙ - ΚΑΤ (ΚΟ)	81,644,555	0.3	0.98	0.00	A	0.012	0.012	0.00	---	-0.37	-0.36	---
ΒΙΟΤ	ΒΙΟΤΕΡ (ΚΟ)	17,579,754	4.16	0.79	0.00	E	0.045	0.149	-69.80	---	-0.69	-0.76	2014
ΓΕΚΤΕΡ	ΓΕΚ ΤΕΡΝΑ (ΚΟ)	103,144,548	0.57	140.28	0.34	K	1.36	1.52	-10.53	0.896	-0.58	-0.63	2014

P/E		Μέρισμα / Προμήρισμα 2014		Μέρισμα / Προμήρισμα 2015		Μέρισμα / Προμήρισμα 2016		Διακυμάνσεις Τιμών Ιανουαρίου Monthly Price in January		Διακυμάνσεις Τιμών από 1/1/2016 Price Range since 1.1.2016		Αξία Συναλλαγών Value of Transactions (€) (6)	Όγκος Συναλλαγών Transactions Volume (7)	Αριθμός Πράξεων Number of Trades	Μηνιαία Ευρεσιμότητα Monthly Marketability (%)	Securities (8)		
Προ φόρων before tax	μετά φόρων	Dividend / Interim	Dividend / Interim	Dividend / Interim	Dividend / Interim	Κατώτερη Low	Ανώτερη High	Κατώτερη Low	Ανώτερη High									
Integrated Oil & Gas																		
												9,539,386.89	2,525,177	10,482	0.77	: TOTAL OF SECTOR		
12.2	17.8	---	---	---	0.78	0.85	0.78	0.85			589.05	755	6	0.00	ELINOIL S.A. (CR)			
---	---	---	---	---	3.45	4.15	3.45	4.15			9,538,797.84	2,524,422	10,476	0.83	HELLENIC PETROLEUM (CR)			
Conventional Electricity																		
												20,243,714.83	5,769,078	15,655	2.49	: TOTAL OF SECTOR		
9.1	13.7	0.05	---	---	3.07	4.08	3.07	4.08			20,243,714.83	5,769,078	15,655	2.49	PPC (CR)			
Water																		
												3,863,367.06	888,123	5,476	0.62	: TOTAL OF SECTOR		
4.7	7.1	0.24	---	---	2.74	3.05	2.74	3.05			309,785.09	110,183	335	0.30	HESSALONIKA WATER & SEWERAGE			
10.5	15.9	0.20	---	---	4.11	5.20	4.11	5.20			3,553,581.97	777,940	5,141	0.73	EYDAP S.A. (CR)			
Commodity Chemicals																		
												12,607.69		13,487	68	0.05	: TOTAL OF SECTOR	
5.4	7.2	---	---	---	0.91	1.00	0.91	1.00			12,607.69	13,487	68	0.05	ELTON SA (CR)			
Specialty Chemicals																		
												971,068.37	647,090	709	0.45	: TOTAL OF SECTOR		
20.9	**	---	---	---	2.75	2.80	2.75	2.80			965.00	350	3	0.00	DAIOS PLASTICS SA (CR)			
---	---	---	---	---	0.47	0.54	0.47	0.54			333.83	634	7	0.02	DRUCKFARBEN HELLAS (CR)			
---	---	---	---	---	0.26	0.26	0.26	0.26			0.00	0	0	0.00	PETZETAKIS SA (CR)			
4.0	6.1	0.02	---	---	1.27	1.40	1.27	1.40			822,474.54	621,007	626	1.38	THRACE PLASTICS SA (CR)			
6.2	8.8	0.05	---	---	5.50	6.04	5.50	6.04			147,295.00	25,099	73	0.09	CRETE PLASTICS SA (CR)			
---	---	---	---	---	0.70	0.70	0.70	0.70			0.00	0	0	0.00	SPIROY AGRICULTURE SA (CR)			
Aluminum																		
												324,890.67	306,116	947	0.20	: TOTAL OF SECTOR		
---	---	---	---	---	0.18	0.18	0.18	0.18			0.00	0	0	0.00	ALCO HELLAS SA (CR)			
---	---	---	---	---	0.23	0.26	0.23	0.26			1,405.10	5,915	165	0.03	ALUMIL (CR)			
7.2	8.5	---	---	---	0.93	1.23	0.93	1.23			323,485.57	300,201	782	0.24	ELVAL HOLDINGS (CB)			
Nonferrous Metals																		
												14,656,783.19	4,650,165	13,612	2.13	: TOTAL OF SECTOR		
4.0	4.8	---	---	---	2.82	3.70	2.82	3.70			14,640,911.77	4,586,807	13,405	3.92	MYTILINEOS HOLDINGS (CR)			
---	---	---	---	---	0.23	0.31	0.23	0.31			15,871.42	63,358	207	0.06	HALKOR SA (CB)			
Steel																		
												143,771.34	193,293	835	0.08	: TOTAL OF SECTOR		
---	---	---	---	---	0.33	0.41	0.33	0.41			6,158.86	16,884	66	0.09	ELASTRON (CR)			
---	---	---	---	---	0.27	0.27	0.27	0.27			0.00	0	0	0.00	KORDELLOS BROS SA (CR)			
---	---	---	---	---	0.16	0.20	0.16	0.20			1,577.73	8,357	10	0.10	N. LEVEDERIS SA (CB)			
---	---	0.04	---	---	1.25	1.25	1.25	1.25			0.00	0	0	0.00	N. LEVEDERIS SA (PB)			
---	---	---	---	---	0.23	0.23	0.23	0.23			623.91	2,768	4	0.02	BITROS HOLDING SA (CR)			
---	---	---	---	---	0.10	0.19	0.10	0.19			2,072.92	17,128	36	0.17	SIDMA SA (CR)			
---	---	---	---	---	0.80	1.03	0.80	1.03			133,336.45	148,145	718	0.12	CORINTH PIPEWORKS SA (CR)			
---	---	---	---	---	0.13	0.17	0.13	0.17			1.47	11	1	0.00	GIRAKIAN PROFIL SA (CB)			
---	---	---	---	---	0.12	0.12	0.12	0.12			0.00	0	0	0.00	SHEET STEEL SA (CR)			
General Mining																		
												6,330.14	1,018	28	0.22	: TOTAL OF SECTOR		
0.5	0.5	1.00	---	---	5.49	8.49	5.49	8.49			6,330.14	1,018	28	0.22	MERMEREN KOMB. A.D. PR. (GDR)			
Building Materials & Fixtures																		
												20,386,204.63	1,717,060	6,515	0.47	: TOTAL OF SECTOR		
---	---	---	---	---	0.21	0.53	0.21	0.53			189.20	452	12	0.00	AKRITAS SA (CR)			
9.6	---	---	---	---	0.05	0.09	0.05	0.09			3,984.41	55,858	169	0.36	UNIBIOS (CR)			
---	---	---	---	---	1.23	1.23	1.23	1.23			73,150.56	59,472	58	0.08	HERACLES GEN.CEMENT CO. (CR)			
12.5	29.4	---	---	---	0.91	1.15	0.91	1.15			287,723.26	296,661	701	1.04	IKTINOS HELLAS SA (CR)			
3.5	4.9	0.24	---	---	2.11	2.40	2.11	2.40			144,554.33	61,971	230	0.26	KYRIAKIDIS MARBLES SA (CR)			
---	---	---	---	---	0.32	0.32	0.32	0.32			0.00	0	0	0.00	MATHIOS REFRACTORY SA (CR)			
---	---	---	---	---	0.12	0.17	0.12	0.17			27.42	192	6	0.00	VARVERIS - MODA BAGNO SA (CR)			
---	---	---	---	---	0.06	0.09	0.06	0.09			5,158.16	73,046	36	0.21	INTERWOOD-XYLEMPORIA (CR)			
---	---	---	---	---	0.17	0.19	0.17	0.19			342.00	2,000	1	0.08	INTERWOOD-XYLEMPORIA (PR)			
---	---	---	---	---	0.08	0.08	0.08	0.08			0.00	0	0	0.00	SHELMAN SA (CR)			
34.7	45.4	0.16	---	---	16.24	18.16	16.24	18.16			19,797,293.31	1,158,682	5,230	1.50	TITAN CEMENT (CR)			
15.6	20.4	0.16	---	---	7.71	8.88	7.71	8.88			73,781.98	8,726	72	0.12	TITAN CEMENT CO. (PR)			
Heavy Construction																		
												6,317,612.73	5,536,904	9,893	0.69	: TOTAL OF SECTOR		
---	---	---	---	---	0.26	0.36	0.26	0.36			63,046.39	205,501	499	0.26	J & P - AVAX SA (CR)			
---	---	---	---	---	0.03	0.07	0.03	0.07			7,004.17	112,955	113	0.34	AEGEK (CR)			
---	---	---	---	---	0.02	0.04	0.02	0.04			901.89	31,813	16	0.03	ATHENA SA (CR)			
---	---	---	---	---	0.01	0.01	0.01	0.01			0.00	0	0	0.00	ATTI - KAT SA (CR)			
---	---	---	---	---	0.05	0.15	0.05	0.15			21,516.64	226,604	44	1.29	BIOTER SA (CR)			
---	---	---	---	---	1.23	1.55	1.23	1.55			2,752,774.06	2,024,353	3,787	1.96	GEK TERNA (CR)			

Σύμβολο ΟΑΣΗΣ OASHS Code	Χρεόγραφο (1)	Αριθμός Εισηγμένων Χρεογράφων Number of Listed Securities (2)	Ονομαστική Αξία	Χρημ/κή Αξία (Εκστ. Ευρώ) Market Capitalisation (Million Euro) (3)	% στη Συνολική Χρημ/κή Αξία in Total Market Capitalisation	Κατηγορία - Category (5)	Νο. Σημείωσης - Note Nr	Τιμή Κλεισίματος Closing Price	Τιμή Κλεισίματος Πρ. Μήνα Previous Month Closing	% Μεταβολή Μηνός % Monthly Price Change	% Spread Μηνός % Monthly Spread	Κέρδη ανά Μετοχή Profits per Share	Έτος γρίσης Fiscal year	
												προ φόρων before tax	μετά φόρων after tax	
Κατασκευές (Συνέχεια)														
ΔΟΜΙΚ	ΔΟΜΙΚΗ ΚΡΗΤΗΣ (ΚΟ)	15,878,748	0.48	5.05	0.01	E		0.318	0.318	0.00	---	0.02	-0.07	2014
ΕΔΡΑ	ΕΔΡΑΣΗ - ΨΑΛΛΙΔΑΣ Χ. (ΚΟ)	7,847,611	1.2	1.18	0.00	A		0.150	0.150	0.00	---	-2.41	-2.45	---
ΕΚΤΕΡ	ΕΚΤΕΡ (ΚΟ)	11,250,000	0.52	4.86	0.01	K		0.432	0.399	8.27	19.716	0.01	-0.01	2014
ΕΛΛΑΚΤ	ΕΛΛΑΚΤΩΡ (ΚΟ)	177,001,313	1.03	208.86	0.51	K		1.18	1.45	-18.62	0.916	-0.06	-0.19	2014
ΙΝΚΑΤ	ΙΝΤΡΑΚΑΤ (ΚΟ)	23,154,250	1.36	6.51	0.02	K		0.281	0.335	-16.12	12.100	0.04	0.02	2014
ΚΛΜ	ΚΛΟΥΚΙΝΑΣ - ΛΑΠΠΑΣ (ΚΟ)	40,219,218	0.3	11.18	0.03	K		0.278	0.299	-7.02	3.313	-0.08	-0.05	2014
ΜΗΧΚ	ΜΗΧΑΝΙΚΗ (ΚΟ)	66,937,526	0.7	9.19	0.02	A		0.100	0.100	0.00	---	0.00	0.00	---
ΜΗΧΠ	ΜΗΧΑΝΙΚΗ (ΠΟ)	25,968,987	0.7			A		0.096	0.096	0.00	---	0.00	0.00	---
ΠΡΔ	ΠΡΟΟΔΕΥΤΙΚΗ (ΚΟ)	24,319,250	0.3	1.99	0.00	E		0.082	0.070	17.14	---	-0.02	0.03	2014
Υλικά Συσκευασίας														
5 Τίτλοι-Stocks, ΣΥΝΟΛΟ ΚΛΑΔΟΥ :		40,292,972		98.46	0.24									
ΒΙΣ	ΒΙΣ (ΚΟ)	4,968,600	2.88	4.17	0.01	K		0.840	0.820	2.44	10.324	0.00	0.00	2014
ΚΑΡΤΖ	ΚΑΡΑΤΖΗ (ΚΟ)	14,679,792	1.68	56.52	0.14	K		3.85	3.78	1.85	4.861	0.61	0.44	2014
ΠΑΙΡ	ΠΑΪΡΗΣ ΠΛΑΣΤΙΚΩΝ (ΚΟ)	4,971,466	1.46	0.89	0.00	K		0.179	0.179	0.00	10.867	-0.10	-0.09	2014
ΠΠΑΚ	PAPERPACK (ΚΟ)	3,953,090	0.9	3.48	0.01	K		0.880	0.969	-9.18	11.001	0.00	0.00	2014
ΦΛΕΞΟ	FLEXORACK (ΚΟ)	11,720,024	0.54	33.40	0.08	K		2.85	2.78	2.52	10.793	0.42	0.31	2014
Διαφοροποιημένες Βιομηχανίες														
1 Τίτλοι-Stocks, ΣΥΝΟΛΟ ΚΛΑΔΟΥ :		233,164,646		328.76	0.80									
ΒΙΟ	ΒΙΟΗΛΑΛΟ SA/ΝΥ (ΚΑ)	233,164,646	---	328.76	0.80	K		1.41	1.60	-11.88	0.865	0.00	0.00	---
Ηλεκτρικά Μέρη & Εξοπλισμός														
2 Τίτλοι-Stocks, ΣΥΝΟΛΟ ΚΛΑΔΟΥ :		35,678,860		26.19	0.06									
ΑΔΚΑΤ	ΝΕΧΑΝΣ ΕΛΛΑΣ (ΚΟ)	6,132,500	1.25	5.54	0.01	K		0.903	0.802	12.59	9.992	0.00	0.00	2014
ΕΛΚΑ	ΕΛΛΗΝΙΚΑ ΚΑΛΩΔΙΑ (ΚΟ)	29,546,360	0.71	20.65	0.05	K		0.699	0.669	4.48	11.280	-1.28	-1.03	2014
Εμπορικά Οχήματα και Φορτηγά														
2 Τίτλοι-Stocks, ΣΥΝΟΛΟ ΚΛΑΔΟΥ :		44,585,245		46.94	0.11									
ΕΛΤΚ	ΕΛΤΡΑΚ (ΚΟ)	14,050,971	0.34	18.27	0.04	K		1.30	1.22	6.56	9.879	0.31	0.29	2014
ΝΕΩΡΣ	ΝΕΩΡΙΟΝ (ΚΟ)	23,463,874	0.8	2.93	0.01	A		0.125	0.125	0.00	---	0.00	0.00	---
ΠΕΤΡΟ	ΠΕΤΡΟΠΟΥΛΟΣ ΠΕΤΡΟΣ (ΚΟ)	7,070,400	0.93	25.74	0.06	K		3.64	3.63	0.28	1.584	0.27	0.20	2014
Μηχανήματα Βιομηχανικού Εξοπλισμού														
4 Τίτλοι-Stocks, ΣΥΝΟΛΟ ΚΛΑΔΟΥ :		165,754,082		487.06	1.19									
ΚΛΕΜ	ΚΛΕΕΜΑΝ HELLAS (ΚΟ)	23,648,700	0.35	33.82	0.08	K		1.43	1.53	-6.54	4.775	0.27	0.19	2014
ΜΕΒΑ	ΜΕΒΑCO (ΚΟ)	10,500,000	0.95	9.98	0.02	K		0.950	0.783	21.33	15.149	-0.12	-0.09	2014
ΜΕΤΚ	ΜΕΤΚΑ (ΚΟ)	51,950,600	0.32	361.58	0.88	K		6.96	7.18	-3.06	0.556	1.89	1.74	2014
ΣΠΙΝΤ	SPIDER - ΠΕΤΣΙΟΣ Ν. & ΥΙΟΙ (ΚΟ)	29,060,950	0.34	0.23	0.00	A		0.008	0.008	0.00	---	-0.25	-0.24	---
ΦΡΙΓΟ	FRIGOGLOSS (ΚΟ)	50,593,832	0.3	81.46	0.20	K		1.61	1.89	-14.81	1.015	-0.81	-1.03	2014
Υπηρεσίες Μεταφορών														
2 Τίτλοι-Stocks, ΣΥΝΟΛΟ ΚΛΑΔΟΥ :		35,080,000		570.75	1.39									
ΟΛΘ	ΟΛΘ (ΚΟ)	10,080,000	3	233.25	0.57	K		23.14	24.10	-3.98	2.860	0.00	0.00	2014
ΟΛΠ	ΟΛΠ (ΚΟ)	25,000,000	2	337.50	0.82	K		13.50	13.88	-2.74	0.753	0.36	0.27	2014
Υποστηρικτικές Υπηρεσίες προς Επιχειρήσεις														
4 Τίτλοι-Stocks, ΣΥΝΟΛΟ ΚΛΑΔΟΥ :		64,727,024		36.61	0.09									
ΕΣΥΜΒ	ΕΥΡΩΣΥΜΒΟΥΛΟΙ (ΚΟ)	7,959,900	0.6	12.66	0.03	K		1.59	1.65	-3.64	3.134	0.08	0.05	2014
ΛΥΚ	INFORM ΛΥΚΟΣ Π. (ΚΟ)	20,578,374	0.62	10.68	0.03	K		0.519	0.450	15.33	34.029	0.16	0.10	2014
ΝΙΟΥΣ	ΕΙΔΗΣΕΟΦΩΝΙΚΗ ΕΛΛΑΣ (ΚΟ)	27,848,000	0.3	4.59	0.01	K		0.165	0.190	-13.16	9.737	0.07	0.04	2014
ΧΑΪΔΕ	ΧΑΪΔΕΜΕΝΟΣ (ΚΟ)	8,340,750	1.18	8.67	0.02	K		1.04	0.954	9.01	9.758	0.00	0.00	2014
Προμηθευτές Βιομηχανίας														
3 Τίτλοι-Stocks, ΣΥΝΟΛΟ ΚΛΑΔΟΥ :		44,558,104		13.94	0.03									
ΒΟΣΥΣ	ΒΟΓΙΑΤΖΟΓΛΟΥ SYSTEMS (ΚΟ)	6,325,000	0.6	6.19	0.02	K		0.978	1.03	-5.05	13.794	0.01	0.02	2014
ΓΕΒΚΑ	ΓΕΝΙΚΗ ΕΜΠΟΡΙΟΥ (ΚΟ)	24,060,000	0.3	7.34	0.02	K		0.305	0.309	-1.29	10.573	0.04	0.03	2014
ΔΙΟΝ	ΔΙΟΝΙΣ (ΚΟ)	14,173,104	0.3	0.41	0.00	E		0.029	0.039	-25.64	---	-0.51	-0.48	2014
Απόσταξη & Οينوπαραγωγή														
3 Τίτλοι-Stocks, ΣΥΝΟΛΟ ΚΛΑΔΟΥ :		42,524,440		5.44	0.01									
ΚΤΗΛΑ	ΚΤΗΜΑ Κ. ΛΑΖΑΡΙΔΗ (ΚΟ)	15,804,800	0.33	4.01	0.01	K		0.254	0.270	-5.93	11.935	-0.06	-0.11	2014
ΜΠΟΚΑ	ΜΠΟΥΤΑΡΗΣ Ι. & ΥΙΟΣ (ΚΑ)	25,179,640	0.6	1.43	0.00	E		0.056	0.028	100.00	---	-0.07	-0.08	2014
ΜΠΟΠΑ	ΜΠΟΥΤΑΡΗΣ Ι. & ΥΙΟΣ (ΠΑ)	1,540,000	0.6			E		0.012	0.006	100.00	---	-0.07	-0.08	2014
Αναψυκτικά														
1 Τίτλοι-Stocks, ΣΥΝΟΛΟ ΚΛΑΔΟΥ :		368,141,297		6,847.43	16.73									
ΕΕΕ	COCA-COLA HBC AG (ΚΟ)	368,141,297	5.7CHF	6,847.43	16.73	K		18.60	19.79	-6.01	0.489	0.96	0.80	---
Γεωργία & Αλιεία														
4 Τίτλοι-Stocks, ΣΥΝΟΛΟ ΚΛΑΔΟΥ :		545,016,829		54.8	0.13									
ΓΑΛΑΞ	ΓΑΛΑΞΙΔΙ (ΚΟ)	14,076,360	0.37	4.66	0.01	K		0.331	0.479	-30.90	39.635	0.06	0.05	2014
ΔΙΧΘ	ΔΙΑΣ ΙΧΘ/ΓΕΙΕΣ (ΚΟ)	30,159,583	0.47	1.51	0.00	A		0.050	0.050	0.00	---	-1.82	-1.82	---
ΕΛΙΧΘ	ΕΛΛΗΝΙΚΕΣ ΙΧΘΥΟΚΑΛ/ΡΓΕΙΕΣ (ΚΟ)	30,390,000	0.31	2.13	0.01	A		0.070	0.070	0.00	---	-0.65	-0.58	---
ΚΡΕΚΑ	ΚΡΕΚΑ (ΚΟ)	7,125,216	0.65	0.74	0.00	E		0.104	0.136	-23.53	---	0.00	0.00	2014
ΝΗΡ	ΝΗΡΕΥΣ (ΚΟ)	259,030,486	0.3	26.16	0.06	E		0.101	0.079	27.85	---	-0.26	-0.24	2014
ΣΕΛΟ	ΣΕΛΟΝΤΑ (ΚΟ)	204,235,184	0.3	19.61	0.05	K		0.096	0.083	15.66	5.723	0.15	0.17	2014

P/E		Μέρισμα / Προμήρισμα 2014 Dividend / Interim		Μέρισμα / Προμήρισμα 2015 Dividend / Interim		Μέρισματοποσοση Dividend Yield (%) (14)		Διακυμάνσεις Τιμών Ιανουαρίου Monthly Price in January		Διακυμάνσεις Τιμών από 1/1/2016 Price Range since 1.1.2016		Αξία Συναλλαγών Value of Transactions (€) (6)	Όγκος Συναλλαγών Transactions Volume (7)	Αριθμός Πράξεων Number of Trades	Μηνιαία Ευρεσιμότητα Monthly Marketability (%)	Securities (1)	
Προ φόρων before tax	μετά φόρων					Κατώτερη Low	Ανώτερη High	Κατώτερη Low	Ανώτερη High								
<i>(Continued)</i>																	
Heavy Construction																	
16.9	---	---	---	---	---	0.32	0.32	0.32	0.32	0.00	0	0	0.00	DOMIKI KRITIS SA (CR)			
---	---	---	---	---	---	0.15	0.15	0.15	0.15	0.00	0	0	0.00	EDRASIS - C. PSALLIDAS SA (CR)			
33.2	---	---	---	---	---	0.34	0.49	0.34	0.49	26,048.01	69,658	88	0.62	EKTER SA (CR)			
---	---	---	---	---	---	1.10	1.45	1.10	1.45	3,433,371.24	2,792,578	5,088	1.58	ELLAKTOR (CR)			
10.9	24.9	---	---	---	---	0.22	0.33	0.22	0.33	8,141.63	28,975	98	0.13	INTRACOM CONSTR. (CR)			
---	---	---	---	---	---	0.27	0.30	0.27	0.30	2,430.83	8,565	124	0.02	KLOUKINAS - LAPPAS SA (CR)			
---	---	---	---	---	---	0.10	0.10	0.10	0.10	0.00	0	0	0.00	MICHANIKI SA (CR)			
---	---	---	---	---	---	0.10	0.10	0.10	0.10	0.00	0	0	0.00	MICHANIKI SA (PR)			
---	2.5	---	---	---	---	0.06	0.09	0.06	0.09	2,377.87	35,902	36	0.15	PROODEFTIKH SA (CR)			
Containers & Packaging																	
											108,978.45	53,739	238	0.13	: TOTAL OF SECTOR		
---	---	---	---	---	---	0.77	0.85	0.77	0.85	8,834.61	11,471	7	0.23	VIS SA (CR)			
4.8	6.7	---	---	---	---	3.50	3.95	3.50	3.95	48,155.97	12,948	146	0.09	KARATZIS SA (CR)			
---	---	---	---	---	---	0.18	0.18	0.18	0.18	0.00	0	0	0.00	PAIRIS SA (CR)			
1.8	2.5	0.07	---	---	---	0.84	1.00	0.84	1.00	15,300.56	16,899	40	0.43	PAPERPACK (CR)			
4.6	6.0	---	---	---	---	2.60	3.00	2.60	3.00	36,687.31	12,421	45	0.11	FLEXOPACK SA (CR)			
Diversified Industrials																	
											2,424,912.72	1,656,281	4,131	0.71	: TOTAL OF SECTOR		
---	---	---	---	---	---	1.24	1.67	1.24	1.67	2,424,912.72	1,656,281	4,131	0.71	VIOHALCO SA/NV (CB)			
Electrical Components & Equipment																	
											10,074.19	13,557	92	0.04	: TOTAL OF SECTOR		
---	---	---	---	---	---	0.78	0.90	0.78	0.90	6,155.59	7,287	35	0.12	NEXANS HELLAS SA (CR)			
---	---	---	---	---	---	0.57	0.70	0.57	0.70	3,918.60	6,270	57	0.02	HELLENIC CABLES SA (CR)			
Commercial Vehicles & Trucks																	
											46,854.14	13,132	259	0.03	: TOTAL OF SECTOR		
3.7	4.0	---	---	---	---	1.25	1.35	1.25	1.35	213.80	165	6	0.00	ELTRAK SA (CR)			
---	---	---	---	---	---	0.13	0.13	0.13	0.13	0.00	0	0	0.00	NEORION SA (CR)			
11.6	15.4	---	---	---	---	3.51	3.66	3.51	3.66	46,640.34	12,967	253	0.18	PETROPOULOS PETROS (CR)			
Industrial Machinery																	
											4,755,827.98	1,546,513	5,839	0.93	: TOTAL OF SECTOR		
4.8	6.6	---	---	---	---	1.29	1.54	1.29	1.54	165,652.80	119,658	286	0.51	KLEEMAN HELLAS SA (CR)			
---	---	---	---	---	---	0.71	1.02	0.71	1.02	13,087.65	14,349	39	0.14	MEVACO SA (CR)			
4.5	4.9	0.50	---	---	---	6.52	7.20	6.52	7.20	2,934,434.50	427,056	3,261	0.82	METKA (CR)			
---	---	---	---	---	---	0.01	0.01	0.01	0.01	0.00	0	0	0.00	SPIDER METAL INDUSTRY SA (CR)			
---	---	---	---	---	---	1.54	1.87	1.54	1.87	1,642,653.03	985,450	2,253	1.95	FRIGOGLASS SA (CR)			
Transportation Services																	
											3,682,358.59	258,322	4,187	0.74	: TOTAL OF SECTOR		
9.1	12.2	1.95	---	---	---	20.92	24.10	20.92	24.10	478,288.56	21,633	246	0.21	TPA SA (CR)			
29.5	38.8	0.10	---	---	---	12.04	14.78	12.04	14.78	3,204,070.03	236,689	3,941	0.95	P.P.A. S.A. (CR)			
Business Support Services																	
											11,272.46	41,524	127	0.06	: TOTAL OF SECTOR		
21.4	33.3	---	---	---	---	1.37	1.74	1.37	1.74	2,043.54	1,309	49	0.02	EUROCONSULTANTS S.A. (CR)			
9.9	16.3	0.40	---	---	---	0.42	0.59	0.42	0.59	2,695.80	5,527	37	0.03	INFORM P. LYKOS SA (CR)			
3.3	5.6	---	---	---	---	0.14	0.25	0.14	0.25	6,532.08	34,687	40	0.12	NEWSPHONE HELLAS SA (CR)			
---	---	---	---	---	---	0.95	1.04	0.95	1.04	1.04	1	1	0.00	HAIDEMENOS SA (CR)			
Industrial Suppliers																	
											7,625.70	59,204	116	0.13	: TOTAL OF SECTOR		
**	44.1	---	---	---	---	0.98	0.98	0.98	0.98	0.98	1	1	0.00	VOGIATZOGLU SYSTEMS SA (CR)			
7.4	10.7	0.02	---	---	---	0.26	0.33	0.26	0.33	6,075.41	20,259	73	0.08	GEN. COMMERCIAL & IND. SA (CR)			
---	---	---	---	---	---	0.03	0.05	0.03	0.05	1,549.31	38,944	42	0.27	DIONIC (CR)			
Distillers & Vintners																	
											7,047.58	80,667	90	0.19	: TOTAL OF SECTOR		
---	---	---	---	---	---	0.21	0.31	0.21	0.31	3,575.70	14,390	44	0.09	KTIMA KOSTAS LAZARIDIS SA (CR)			
---	---	---	---	---	---	0.03	0.06	0.03	0.06	3,455.58	64,577	41	0.26	J.BOUTARIS & SON HOLD. SA (CB)			
---	---	---	---	---	---	0.01	0.01	0.01	0.01	16.30	1,700	5	0.11	J.BOUTARIS & SON HOLD. (PB)			
Soft Drinks																	
											16,823,372.31	920,056	2,374	0.25	: TOTAL OF SECTOR		
---	---	0.36	---	---	---	17.42	19.58	17.42	19.58	16,823,372.31	920,056	2,374	0.25	CC HBC AG (CR)			
Farming Fishing & Plantations																	
											53,878.88	540,274	411	0.10	: TOTAL OF SECTOR		
5.7	7.3	---	---	---	---	0.33	0.57	0.33	0.57	1,209.99	2,708	8	0.02	GALAXIDI S.A. (CR)			
---	---	---	---	---	---	0.05	0.05	0.05	0.05	0.00	0	0	0.00	DIAS A/C (CR)			
---	---	---	---	---	---	0.07	0.07	0.07	0.07	0.00	0	0	0.00	HELLENIC FISHFARMING SA (CR)			
---	---	---	---	---	---	0.10	0.14	0.10	0.14	4,279.91	32,728	26	0.46	KRE.KA SA (CR)			
---	---	---	---	---	---	0.08	0.11	0.08	0.11	44,095.49	459,759	302	0.18	NIREFS SA (CR)			
0.4	0.3	---	---	---	---	0.07	0.11	0.07	0.11	4,293.49	45,079	75	0.02	SELONDA AQUACULTURE SA (CR)			

Σύμβολο ΟΑΣΗΣ OASHS Code	Χρεόγραφα (1)	Αριθμός Εισηγμένων Χρεογράφων Number of Listed Securities (2)	Όνομαστική Αξία Χρημ/κή Αξία (Εκκ. Ευρώ) Market Capitalisation (Million Euro) (3)	% στη Συνολική Χρημ/κή Αξία in Total Market Capitalisation	Κατηγορία - Category (5)	No. Σημείωσης - Note Nr	Τιμή Κλεισίματος Closing Price	Τιμή Κλεισίματος Πρ. Μήνα Previous Month Closing	% Μεταβολή Μηνός % Monthly Price Change	% Spread Μηνός % Monthly Spread	Κέρδη ανά Μετοχή Profits per Share		Έτος χρήσης Fiscal year
											προ φόρων before tax	μετά φόρων after tax	
Τρόφιμα													
13 Τίτλοι-Stocks, ΣΥΝΟΛΟ ΚΛΑΔΟΥ :		295,880,104	159.21	0.39									
EBZ	ΕΛ. ΒΙΟΜ. ΖΑΧΑΡΗΣ (ΚΑ)	36,748,909	0.73	3.60	0.01	E	0.098	0.150	-34.67	---	-1.56	-1.36	2015
ΕΒΡΟΦ	ΕΒΡΟΦΑΡΜΑ (ΚΟ)	13,673,200	0.88	3.54	0.01	K	0.259	0.259	0.00	9.520	0.02	-0.02	2014
ΕΛΓΕΚ	ΕΛΓΕΚΑ (ΚΟ)	31,734,530	1.6	6.25	0.02	K	0.197	0.210	-6.19	11.374	-0.21	-0.18	2014
ΚΑΝΑΚ	ΚΑΝΑΚΗΣ Σ. (ΚΟ)	7,500,000	0.8	14.78	0.04	K	1.97	1.99	-1.01	3.590	0.00	0.00	2014
ΚΑΡΔ	ΚΑΡΔΑΣΙΛΑΡΗΣ (ΚΟ)	21,920,570	0.3	3.07	0.01	A	0.140	0.140	0.00	---	0.00	0.00	---
ΚΕΠΕΝ	ΚΕΠΕΝΟΥ ΜΥΛΟΙ (ΚΟ)	6,700,000	0.8	11.32	0.03	K	1.69	2.09	-19.14	15.593	0.00	0.00	2014
ΚΜΟΛ	ΚΑΡΑΜΟΛΕΓΚΟΣ (ΚΟ)	9,742,920	0.4	6.40	0.02	K	0.657	1.12	-41.34	7.142	0.18	0.11	2014
ΚΡΕΤΑ	ΚΡΕΤΑ ΦΑΡΜ (ΚΟ)	29,480,000	0.42	12.06	0.03	K	0.409	0.365	12.05	2.370	-0.08	-0.05	2014
ΚΡΙ	ΚΡΙ - ΚΡΙ (ΚΟ)	33,065,136	0.38	55.22	0.13	K	1.67	1.90	-12.11	4.278	0.14	0.11	2014
ΛΟΥΛΗ	ΛΟΥΛΗ ΜΥΛΟΙ (ΚΟ)	17,125,062	0.94	27.40	0.07	K	1.60	1.56	2.56	9.433	0.21	0.20	2014
ΝΙΚΑΣ	ΝΙΚΑΣ (ΚΟ)	20,231,328	0.6	1.42	0.00	E	0.070	0.076	-7.89	---	-0.67	-0.69	2014
ΝΤΡΙΑΡ	NUTRIART (ΚΟ)	42,501,273	0.3	2.08	0.01	A	0.049	0.049	0.00	---	0.00	0.00	---
ΠΕΡΣ	ΠΕΡΣΕΥΣ (ΚΟ)	17,240,776	0.37	7.41	0.02	X	0.430	0.277	55.23	---	0.17	0.14	2014
ΣΑΡΑΝ	ΣΑΡΑΝΤΟΠΟΥΛΟΣ ΚΥΛ/ΜΥΛΟΙ (ΚΟ)	4,181,450	0.5	4.18	0.01	K	1.00	1.01	-0.99	9.672	-0.20	-0.16	2014
ΧΚΡΑΝ	ΧΑΤΖΗΚΡΑΝΙΩΤΗ Ε. ΥΙΟΙ (ΚΟ)	4,034,950	0.68	0.48	0.00	K	0.119	0.070	70.00	34.234	0.00	0.00	2014
Διαρκή Καταναλωτικά Αγαθά													
4 Τίτλοι-Stocks, ΣΥΝΟΛΟ ΚΛΑΔΟΥ :		220,659,682	166.4	0.41									
ΓΕΔ	Γ.Ε. ΔΗΜΗΤΡΙΟΥ (ΚΟ)	77,376,446	0.34	0.70	0.00	E	0.009	0.008	12.50	---	-0.18	-0.16	2014
ΕΜΔΚΟ	ΕΜΠΟΡΙΚΟΣ ΔΕΣΜΟΣ (ΚΟ)	24,605,397	0.4	2.13	0.01	A	0.080	0.080	0.00	---	0.00	0.00	---
ΕΜΔΠΣ	ΕΜΠΟΡΙΚΟΣ ΔΕΣΜΟΣ (ΠΟ)	1,182,903	0.4			A	0.140	0.140	0.00	---	0.00	0.00	---
ΕΦΤΖΙ	F.G. EUROPE (ΚΟ)	52,800,154	0.3	27.88	0.07	K	0.528	0.640	-17.50	8.574	-0.16	-0.09	2014
ΤΡΟΠ	ΤΡΟΠΑΙΑ ΣΥΜΜΕΤΟΧΙΚΗ (ΚΟ)	510,840	1	1.02	0.00	A	2.00	2.00	0.00	---	0.00	0.00	---
ΥΑΛΚΟ	ΥΑΛΚΟ - ΚΩΝΣΤΑΝΤΙΝΟΥ (ΚΑ)	13,191,620	0.62	1.58	0.00	E	0.120	0.120	0.00	---	-0.31	-0.31	2014
ΦΡΑΚ	FOURLIS ΣΥΜΜΕΤΟΧΩΝ (ΚΟ)	50,992,322	1.07	133.09	0.33	K	2.61	3.00	-13.00	1.477	-0.18	-0.23	2014
Έπιπλα													
4 Τίτλοι-Stocks, ΣΥΝΟΛΟ ΚΛΑΔΟΥ :		128,770,271	17.13	0.04									
ΒΑΡΓ	ΒΑΡΑΓΚΗΣ (ΚΟ)	4,737,503	0.32	1.42	0.00	Δ	0.300	0.300	0.00	---	-1.04	-0.96	2014
ΒΙΟΚΑ	ΒΙΟΚΑΡΠΕΤ (ΚΟ)	23,986,500	1.05	6.00	0.01	K	0.250	0.250	0.00	-2.198	-0.34	-0.30	2014
ΔΡΟΜΕ	ΔΡΟΜΕΑΣ (ΚΟ)	34,720,000	0.31	2.99	0.01	K	0.086	0.112	-23.21	24.392	-0.05	-0.05	2014
ΣΑΤΟΚ	ΣΑΤΟ ΑΕ (ΚΟ)	65,326,268	0.53	6.73	0.02	E	0.103	0.103	0.00	---	0.00	0.00	2014
Κατασκευή Κατοικιών													
1 Τίτλοι-Stocks, ΣΥΝΟΛΟ ΚΛΑΔΟΥ :		40,693,350	30.07	0.07									
ΟΛΥΜΠ	ΤΕΧΝΙΚΗ ΟΛΥΜΠΙΑΚΗ (ΚΟ)	40,693,350	5	30.07	0.07	K	0.739	0.701	5.42	4.423	-0.28	-0.31	2014
Παιχνίδια													
1 Τίτλοι-Stocks, ΣΥΝΟΛΟ ΚΛΑΔΟΥ :		136,059,759	1,325.22	3.24									
ΜΠΕΛΑ	JUMBO (ΚΟ)	136,059,759	1.19	1,325.22	3.24	K	9.74	9.70	0.41	0.303	0.96	0.75	2015
Ρουχισμός & Αξεσουάρ													
11 Τίτλοι-Stocks, ΣΥΝΟΛΟ ΚΛΑΔΟΥ :		397,476,420	41.36	0.10									
ΑΑΑΚ	ΤΡΙΑ ΑΛΦΑ (ΚΟ)	766,000	1	1.71	0.00	Δ	1.80	1.80	0.00	---	0.00	0.00	2014
ΑΑΑΠ	ΤΡΙΑ ΑΛΦΑ (ΠΟ)	245,000	1			Δ	1.36	1.36	0.00	---	0.00	0.00	2014
ΑΛΣΙΝ	ALSINCO (ΚΟ)	5,025,000	0.3	0.22	0.00	A	0.043	0.043	0.00	---	0.00	0.00	---
ΒΑΡΝΗ	ΒΑΡΒΑΡΕΣΟΣ (ΚΑ)	16,383,428	0.3	0.10	0.00	E	0.006	0.007	-14.29	---	0.00	0.00	2014
ΔΟΥΡΟ	ΔΟΥΡΟΣ (ΚΟ)	3,961,300	1.28	1.19	0.00	E	0.300	0.300	0.00	---	0.00	0.00	2014
ΕΛΒΕ	ΕΛΒΕ Α.Β.Ε.Ε. (ΚΟ)	13,230,000	0.3	4.96	0.01	K	0.375	0.409	-8.31	8.419	0.34	0.17	2014
ΕΛΥΦ	ΕΛΛΗΝΙΚΗ ΥΦΑΝΤΟΥΡΓΙΑ (ΚΟ)	13,692,227	1.47	1.60	0.00	A	0.117	0.117	0.00	---	-0.98	-0.96	---
ΕΝΚΛΩ	ΕΝΩΜΕΝΗ ΚΛΩΣΤΟΥΦΑΝΤΟΥΡΓΙΑ (ΚΟ)	89,616,200	0.3	4.48	0.01	A	0.050	0.050	0.00	---	0.00	0.00	---
ΕΠΙΑΚ	ΕΠΙΛΕΚΤΟΣ (ΚΟ)	52,067,296	0.3	7.39	0.02	K	0.142	0.117	21.37	40.282	-0.04	-0.09	2015
ΚΛΩΝΚ	ΚΛΩΝΑΤΕΣ (ΚΟ)	20,663,047	1.2	1.45	0.00	A	0.040	0.040	0.00	---	0.00	0.00	---
ΚΛΩΝΠ	ΚΛΩΝΑΤΕΣ (ΠΟ)	7,840,373	1.2			A	0.080	0.080	0.00	---	0.00	0.00	---
ΛΑΝΑΚ	ΛΑΝΑΚΑΜ (ΚΟ)	5,939,268	0.62	3.79	0.01	K	0.638	0.638	0.00	10.237	0.00	0.00	2014
ΜΑΞΙΜ	ΜΑΞΙΜ ΠΕΡΤΣΙΝΙΔΗΣ (ΚΑ)	15,015,000	1.6	0.00	0.00	A	0.000	0.100	---	---	0.00	0.00	---
ΜΙΝ	MINERVA (ΚΑ)	6,200,000	0.5	0.47	0.00	K	0.076	0.090	-15.56	6.932	-0.40	-0.43	2014
ΜΟΥΖΚ	ΜΟΥΖΑΚΗΣ (ΚΑ)	32,188,050	1.04	4.76	0.01	K	0.148	0.181	-18.23	6.394	-0.19	-0.20	2014
ΝΑΥΠ	ΚΛΩΣ/ΓΙΑ ΝΑΥΠΙΑΚΤΟΥ (ΚΑ)	11,510,102	0.89	2.88	0.01	K	0.250	0.249	0.40	13.426	-0.04	-0.04	2014
ΤΕΞΤ	ΤΕΞΑΠΡΕΤ (ΚΟ)	13,920,000	0.32	1.11	0.00	A	0.080	0.080	0.00	---	0.00	0.00	---
ΦΙΕΡ	ΦΙΕΡΑΤΕΣ (ΚΟ)	10,203,575	0.73	0.97	0.00	K	0.095	0.090	5.56	10.956	0.00	0.00	2014
ΦΙΝΤΟ	ΦΙΝΤΕΠΟΡΤ (ΚΟ)	7,326,648	1	2.40	0.01	A	0.328	0.328	0.00	---	0.00	0.00	---
ΧΑΤΖΚ	ΧΑΤΖΗΩΑΝΝΟΥ (ΚΟ)	71,683,906	0.4	1.86	0.00	A	0.026	0.026	0.00	---	0.00	0.00	---
Είδη Προσωπικής Φροντίδας													
3 Τίτλοι-Stocks, ΣΥΝΟΛΟ ΚΛΑΔΟΥ :		99,154,851	312.11	0.76									
ΚΟΡΡΕΣ	ΚΟΡΡΕΣ (ΚΟ)	13,586,500	0.39	49.05	0.12	K	3.61	3.77	-4.24	4.371	-0.20	-0.16	2014
ΠΑΠ	ΠΑΠΟΥΤΣΑΝΗΣ (ΚΟ)	50,797,369	0.31	10.97	0.03	K	0.216	0.210	2.86	4.925	0.00	0.00	2014
ΣΑΡ	ΣΑΡΑΝΤΗΣ ΓΡ. (ΚΟ)	34,770,982	1.55	252.09	0.62	K	7.25	7.72	-6.09	2.796	0.62	0.49	2014
Καπνός													
1 Τίτλοι-Stocks, ΣΥΝΟΛΟ ΚΛΑΔΟΥ :		2,760,000	690.	1.69									
ΚΑΡΕΛ	ΚΑΡΕΛΙΑ (ΚΑ)	2,760,000	11.83	690.00	1.69	X	250.00	249.60	0.16	---	31.54	23.16	2014

P/E		Μέρισμα / Προμήρισμα 2014 Dividend / Interim		Μέρισμα / Προμήρισμα 2015 Dividend / Interim		Μέρισμα/αποδόση Dividend Yield (%) (14)		Διακυμάνσεις Τιμών Ιανουαρίου Monthly Price in January		Διακυμάνσεις Τιμών από 1/1/2016 Price Range since 1.1.2016		Αξία Συναλλαγών Value of Transactions (€) (6)	Όγκος Συναλλαγών Transactions Volume (7)	Αριθμός Πράξεων Number of Trades	Μηνιαία Ευρωπαϊκότητα Monthly Marketability (%)	Securities (1)		
Προ φόρων before tax	μετά φόρων					Κατώτερη Low	Ανώτερη High	Κατώτερη Low	Ανώτερη High									
Food Products																		
												835,150.47	855,719	860	0.29	: TOTAL OF SECTOR		
---	---	---	---	---	---	0.09	0.15	0.09	0.15	2,064.65	19,408	24	0.05	HEL. SUGAR INDUSTRY SA (CB)				
11.2	---	---	---	---	---	0.23	0.27	0.23	0.27	1,137.99	4,440	22	0.03	EVROFARMA SA (CR)				
---	---	---	---	---	---	0.15	0.21	0.15	0.21	780.00	4,783	24	0.02	ELGEKA SA (CR)				
6.3	8.8	0.10	---	---	---	1.83	2.00	1.83	2.00	6,405.85	3,314	135	0.04	S.KANAKIS SA (CR)				
---	---	---	---	---	---	0.14	0.14	0.14	0.14	0.00	0	0	0.00	CARDASSILARIS SA (CR)				
5.1	7.8	0.03	---	---	---	1.54	1.89	1.54	1.89	629.49	391	7	0.01	MILLS KEPENOS (CR)				
9.0	15.3	0.01	---	---	---	0.63	1.14	0.63	1.14	267,191.08	403,038	263	4.14	KARAMOLEGOS SA (CR)				
---	---	---	---	---	---	0.34	0.41	0.34	0.41	11,382.08	29,899	209	0.10	KRETA FARM SA (CR)				
13.1	17.2	0.06	---	---	---	1.65	1.90	1.65	1.90	527,913.51	299,550	105	0.91	KRI-KRI S.A. (CR)				
8.5	9.0	---	---	---	---	1.40	1.67	1.40	1.67	11,116.14	7,206	45	0.04	LOULIS MILLS SA (CR)				
---	---	---	---	---	---	0.07	0.08	0.07	0.08	483.60	6,900	8	0.03	NIKAS SA (CR)				
---	---	---	---	---	---	0.05	0.05	0.05	0.05	0.00	0	0	0.00	NUTRIART (CR)				
4.0	4.9	---	---	---	---	0.28	0.43	0.28	0.43	374.64	1,070	4	0.01	PERSEUS SA (CR)				
---	---	---	---	---	---	0.91	1.01	0.91	1.01	28.11	30	5	0.00	FLOUR MILLS SARANTOPOULOS SA				
---	---	---	---	---	---	0.07	0.12	0.07	0.12	5,643.33	75,690	9	1.88	CHATZIKRANIOTIS & SONS SA (CR)				
Durable Household Products																		
												2,020,246.25	1,430,926	1,548	0.65	: TOTAL OF SECTOR		
---	---	---	---	---	---	0.01	0.01	0.01	0.01	5,567.35	693,180	68	0.90	G.E. DIMITRIOU (CR)				
---	---	---	---	---	---	0.08	0.08	0.08	0.08	0.00	0	0	0.00	EMPORIKOS DESMOS SA (CR)				
---	---	---	---	---	---	0.14	0.14	0.14	0.14	0.00	0	0	0.00	EMPORIKOS DESMOS SA (PR)				
---	---	---	---	---	---	0.44	0.65	0.44	0.65	1,093.36	2,203	31	0.00	F.G. EUROPE S.A. (CR)				
---	---	---	---	---	---	2.00	2.00	2.00	2.00	0.00	0	0	0.00	TROPEA HOLDING (CR)				
---	---	---	---	---	---	0.12	0.14	0.12	0.14	250.38	1,904	4	0.01	YALCO - CONSTANTINOUS SA (CB)				
---	---	---	---	---	---	2.50	3.06	2.50	3.06	2,013,335.16	733,639	1,445	1.44	FOURLIS (CR)				
Furnishings																		
												6,352.84	68,673	77	0.05	: TOTAL OF SECTOR		
---	---	---	---	---	---	0.30	0.30	0.30	0.30	0.00	0	0	0.00	VARANGIS AVEPE S.A. (CR)				
---	---	---	---	---	---	0.25	0.25	0.25	0.25	0.00	0	0	0.00	BIOKARPET S.A. (CR)				
---	---	---	---	---	---	0.08	0.13	0.08	0.13	6,352.84	68,673	77	0.20	DROMEAS SA (CR)				
---	---	---	---	---	---	0.10	0.10	0.10	0.10	0.00	0	0	0.00	SATO SA (CR)				
Home Construction																		
												62,752.15	86,341	550	0.21	: TOTAL OF SECTOR		
---	---	---	---	---	---	0.67	0.83	0.67	0.83	62,752.15	86,341	550	0.21	TECHNICAL OLYMPIC SA (CR)				
Toys																		
												58,478,647.99	6,104,933	10,038	4.49	: TOTAL OF SECTOR		
8.9	11.4	0.18	---	---	---	9.00	10.23	9.00	10.23	58,478,647.99	6,104,933	10,038	4.49	JUMBO SA (CR)				
Clothing & Accessories																		
												111,746.43	354,153	229	0.09	: TOTAL OF SECTOR		
---	---	---	---	---	---	1.80	1.80	1.80	1.80	0.00	0	0	0.00	TRIA ALFA SA (CR)				
---	---	---	---	---	---	1.36	1.36	1.36	1.36	0.00	0	0	0.00	TRIA ALFA SA (PR)				
---	---	---	---	---	---	0.04	0.04	0.04	0.04	0.00	0	0	0.00	ALSINCO S.A (CR)				
3.7	3.8	---	---	---	---	0.01	0.01	0.01	0.01	0.45	70	4	0.00	VARVARESSOS SA (CB)				
---	---	---	---	---	---	0.30	0.30	0.30	0.30	0.00	0	0	0.00	DUROS SA (CR)				
1.3	2.6	---	---	---	---	0.34	0.41	0.34	0.41	86,788.88	233,841	98	1.77	ELVE SA (CR)				
---	---	---	---	---	---	0.12	0.12	0.12	0.12	0.00	0	0	0.00	HELLENIC FABRICS SA (CR)				
---	---	---	---	---	---	0.05	0.05	0.05	0.05	0.00	0	0	0.00	UNITED TEXTILES (CR)				
---	---	---	---	---	---	0.08	0.19	0.08	0.19	1,406.64	11,276	57	0.02	SELECTED TEXT. IND. ASSOC (CR)				
---	---	---	---	---	---	0.04	0.04	0.04	0.04	0.00	0	0	0.00	KLONATEX SA (CR)				
---	---	---	---	---	---	0.08	0.08	0.08	0.08	0.00	0	0	0.00	KLONATEX SA (PR)				
---	---	---	---	---	---	0.64	0.64	0.64	0.64	0.00	0	0	0.00	LANAKAM SA (CR)				
---	---	---	---	---	---	0.10	0.10	0.10	0.10	0.00	0	0	0.00	MAXIM C.M. PERTSINIDIS SA (CB)				
---	---	---	---	---	---	0.08	0.09	0.08	0.09	766.12	9,850	10	0.16	MINERVA KNITWEAR SA (CB)				
---	---	---	---	---	---	0.14	0.22	0.14	0.22	1,785.08	10,031	19	0.03	EL. D. MOUZAKIS SA (CB)				
---	---	---	---	---	---	0.21	0.26	0.21	0.26	20,515.11	83,971	38	0.73	NAFPAKTOS TEXTILE IND. SA (CB)				
---	---	---	---	---	---	0.08	0.08	0.08	0.08	0.00	0	0	0.00	TEXAPRET SA (CR)				
---	---	---	---	---	---	0.08	0.10	0.08	0.10	484.15	5,114	3	0.05	FIERATEX SA (CR)				
---	---	---	---	---	---	0.33	0.33	0.33	0.33	0.00	0	0	0.00	FINTEXPORT SA (CR)				
---	---	---	---	---	---	0.03	0.03	0.03	0.03	0.00	0	0	0.00	XATZIOANNOU (CR)				
Personal Products																		
												911,282.63	193,486	874	0.20	: TOTAL OF SECTOR		
---	---	---	---	---	---	2.92	3.89	2.92	3.89	373,337.58	113,705	291	0.84	KORRES (CR)				
**	---	---	---	---	---	0.19	0.22	0.19	0.22	1,232.83	6,178	294	0.01	PAPOUTSANIS (CR)				
12.3	15.4	0.15	---	---	---	6.80	8.00	6.80	8.00	536,712.22	73,603	289	0.21	GR. SARANTIS SA (CR)				
Tobacco																		
												730,775.20	3,130	84	0.11	: TOTAL OF SECTOR		
6.5	8.9	9.30	---	---	---	228.00	265.00	228.00	265.00	730,775.20	3,130	84	0.11	KARELIA TOBACCO CO. SA (CB)				

Σύμβολο ΟΑΣΗΣ OASHS Code	Χρεόγραφο (1)	Αριθμός Εισηγμένων Χρεογράφων Number of Listed Securities (2)	Όνομαστική Αξία Χρημ/κή Αξία (Εκστ. Ευρώ) Market Capitalisation (Million Euro) (3)	% στη Συνολική Χρημ/κή Αξία in Total Market Capitalisation	Κατηγορία - Category (5)	No. Σημείωσης - Note Nr	Τιμή Κλεισίματος Closing Price	Τιμή Κλεισίματος Πρ. Μήνα Previous Month Closing	% Μεταβολή Μηνός % Monthly Price Change	% Spread Μηνός % Monthly Spread	Κέρδη ανά Μετοχή Profits per Share		Έτος Χρήσης Fiscal year
											πρo φόρων before tax	μετά φόρων after tax	
Ιατρικές Υπηρεσίες													
5 Τίτλοι-Stocks, ΣΥΝΟΛΟ ΚΛΑΔΟΥ :		510,842,503	131.13	0.32									
AXON	AXON ΣΥΜΜΕΤΟΧΩΝ (ΚΟ)	20,255,805	0.3	0.81	0.00	E	0.040	0.070	-42.86	---	-2.97	-3.69	2014
EYROM	EUROMEDICA (ΚΟ)	21,820,410	0.8	0.39	0.00	E	0.018	0.028	-35.71	---	-2.24	-2.91	2014
ΙΑΣΩ	ΙΑΣΩ (ΚΟ)	65,441,118	0.44	31.15	0.08	K	0.476	0.523	-8.99	8.692	-0.05	-0.11	2014
ΙΑΤΡ	ΙΑΤΡΙΚΟ ΑΘΗΝΩΝ (ΚΟ)	86,735,980	0.31	60.72	0.15	K	0.700	0.610	14.75	7.210	-0.20	-0.21	2014
ΠΡΑΣΚ	ΠΡΑΞΙΤΕΛΕΙΟ (ΚΟ)	9,550,386	0.5	4.43	0.01	A	0.390	0.390	0.00	---	0.00	0.00	---
ΠΡΑΣΠ	ΠΡΑΞΙΤΕΛΕΙΟ (ΠΟ)	1,306,368	0.5			A	0.540	0.540	0.00	---	0.00	0.00	---
ΥΓΕΙΑ	ΥΓΕΙΑ (ΚΟ)	305,732,436	0.41	33.63	0.08	K	0.110	0.107	2.80	5.097	-0.07	-0.06	2014
Ιατρικός Εξοπλισμός													
1 Τίτλοι-Stocks, ΣΥΝΟΛΟ ΚΛΑΔΟΥ :		4,419,616	1.58	2.06	0.01								
MENTI	MEDICON ΕΛΛΑΣ (ΚΟ)	4,419,616	1.58	2.06	0.01	E	0.465	0.465	0.00	---	0.19	0.17	2014
Φαρμακευτικά Προϊόντα													
1 Τίτλοι-Stocks, ΣΥΝΟΛΟ ΚΛΑΔΟΥ :		51,081,030	1	5.98	0.01								
ΛΑΒΙ	LAVIPHARM (ΚΟ)	51,081,030	1	5.98	0.01	E	0.117	0.140	-16.43	---	-0.60	-0.56	2014
Εμπόριο Ενδυμάτων													
0 Τίτλοι-Stocks, ΣΥΝΟΛΟ ΚΛΑΔΟΥ :		26,262,660	0.9	.81	0.00								
ΣΠΡΙ	SPRIDER STORES (ΚΟ)	26,262,660	0.9	0.81	0.00	A	0.031	0.031	0.00	---	0.00	0.00	---
Οικιακός Εξοπλισμός													
0 Τίτλοι-Stocks, ΣΥΝΟΛΟ ΚΛΑΔΟΥ :		5,750,000	0.3	2.76	0.01								
ΗΛΕΑΘ	ΗΛΕΚΤΡΟΝΙΚΗ ΑΘΗΝΩΝ (ΚΟ)	5,750,000	0.3	2.76	0.01	A	0.480	0.480	0.00	---	0.00	0.00	---
Εξειδικευμένο Λιανικό Εμπόριο													
6 Τίτλοι-Stocks, ΣΥΝΟΛΟ ΚΛΑΔΟΥ :		154,989,830	1	1,031.88	2.52								
ΑΣΚΟ	A.S. COMPANY (ΚΟ)	26,252,040	0.34	9.79	0.02	K	0.373	0.356	4.78	11.342	0.00	0.00	2014
ΜΛΑΝΤ	MICROLAND COMPUTERS (ΚΟ)	13,555,100	1	8.68	0.02	A	0.640	0.640	0.00	---	0.00	0.00	---
ΜΟΤΟ	ΜΟΤΟΔΥΝΑΜΙΚΗ (ΚΟ)	11,700,000	0.59	6.03	0.01	K	0.515	0.549	-6.19	6.253	-0.06	-0.05	2014
ΝΑΚΑΣ	ΝΑΚΑΣ ΜΟΥΣΙΚΗ (ΚΟ)	6,340,000	0.6	4.76	0.01	K	0.750	0.820	-8.54	13.001	0.05	0.03	2015
ΡΕΒΟΙΛ	ΡΕΒΟΪΛ (ΚΟ)	22,280,000	0.3	5.55	0.01	K	0.249	0.245	1.63	10.066	-0.12	-0.12	2014
ΣΦΑ	ΣΦΑΚΙΑΝΑΚΗΣ (ΚΟ)	7,914,480	0.3	29.68	0.07	E	3.75	3.84	-2.34	---	-2.88	-2.96	2014
ΦΦΓΚΡΙ	FOLLI-FOLLIE (ΚΟ)	66,948,210	0.3	967.40	2.36	K	14.45	17.30	-16.47	0.396	2.88	2.17	2014
Τηλεόραση & Ψυχαγωγία													
2 Τίτλοι-Stocks, ΣΥΝΟΛΟ ΚΛΑΔΟΥ :		147,614,187	0.7	7.85	0.02								
ΑΒΕ	AUDIOVISUAL (ΚΟ)	46,821,187	0.7	2.20	0.01	K	0.047	0.044	6.82	-0.453	-0.39	-0.39	2014
ΤΗΛΕΤ	ΤΗΛΕΤΥΠΟΣ (ΚΟ)	100,793,000	0.3	5.64	0.01	E	0.056	0.063	-11.11	---	-0.16	-0.12	2014
Διαφήμιση													
0 Τίτλοι-Stocks, ΣΥΝΟΛΟ ΚΛΑΔΟΥ :		21,382,067	0.3	2.57	0.01								
ΑΤΕΡΜ	ΑΤΕΡΜΩΝ (ΚΟ)	21,382,067	0.3	2.57	0.01	A	0.120	0.120	0.00	---	0.00	0.00	---
Εκδόσεις													
4 Τίτλοι-Stocks, ΣΥΝΟΛΟ ΚΛΑΔΟΥ :		126,791,069	0.3	18.45	0.05								
ΑΤΕΚ	ΑΤΤΙΚΕΣ ΕΚΔΟΣΕΙΣ (ΚΟ)	15,300,000	0.3	12.06	0.03	K	0.788	0.788	0.00	8.842	0.08	0.04	2014
ΛΙΒΑΝ	ΛΙΒΑΝΗ ΕΚΔΟΤ. ΟΡΓ. (ΚΟ)	7,734,375	1	0.67	0.00	K	0.086	0.148	-41.89	8.763	-0.42	-0.42	2014
ΝΑΥΤ	ΝΑΥΤΕΜΠΟΡΙΚΗ (ΚΟ)	23,935,280	0.3	1.89	0.00	K	0.079	0.084	-5.95	7.370	0.00	0.00	2014
ΠΗΓΑΣ	ΠΗΓΑΣΟΣ ΕΚΔΟΤΙΚΗ Α.Ε. (ΚΟ)	18,750,000	0.3	1.73	0.00	E	0.092	0.079	16.46	---	-1.45	-1.75	2014
ΤΕΓΟ	ΤΕΓΟΠΟΥΛΟΣ Χ.Κ. (ΚΟ)	54,547,634	0.5	2.07	0.01	A	0.038	0.038	0.00	---	0.00	0.00	---
ΤΕΚΔΟ	ΤΕΧΝΙΚΕΣ ΕΚΔΟΣΕΙΣ (ΚΟ)	6,523,780	0.53	0.04	0.00	A	0.006	0.006	0.00	---	0.00	0.00	---
Τυχερά Παιχνίδια													
3 Τίτλοι-Stocks, ΣΥΝΟΛΟ ΚΛΑΔΟΥ :		684,509,025	0.51	2,366.24	5.78								
ΑΒΕΝΙΡ	ΑΒΕΝΙΡ Α.Ε. (ΚΟ)	105,423,498	0.51	4.85	0.01	A	0.046	0.046	0.00	---	0.00	0.00	---
ΙΝΛΟΤ	ΙΝΤΡΑΛΟΤ (ΚΟ)	158,961,721	0.3	189.16	0.46	K	1.19	1.17	1.71	1.169	0.23	-0.05	2014
ΟΠΑΠ	ΟΠΑΠ (ΚΟ)	319,000,000	0.3	2,162.82	5.28	K	6.78	8.10	-16.30	0.231	0.96	0.62	2014
ΣΕΝΤΡ	CENTRIC ΣΥΜΜΕΤΟΧΩΝ (ΚΟ)	101,123,806	0.36	9.40	0.02	K	0.093	0.100	-7.00	9.034	0.00	0.00	2014
Ξενοδοχεία													
4 Τίτλοι-Stocks, ΣΥΝΟΛΟ ΚΛΑΔΟΥ :		107,087,190	3	677.93	1.66								
ΑΣΤΗΡ	ΑΣΤΗΡ ΠΑΛΑΣ (ΚΟ)	63,900,000	3	208.31	0.51	X	3.26	3.59	-9.19	---	-0.06	-0.06	2014
ΙΟΝΑ	ΙΟΝΙΚΗ ΞΕΝΟΔΟΧΕΙΑΚΗ (ΚΟ)	13,404,440	8.63	75.74	0.19	X	5.65	5.64	0.18	---	0.00	0.00	2014
ΛΑΜΨΑ	ΛΑΜΨΑ (ΚΟ)	21,364,000	1.12	361.05	0.88	K	16.90	17.00	-0.59	2.586	-0.32	-0.23	2014
ΠΡΕΖΤ	ΓΕΚΕ (ΚΑ)	8,418,750	0.3	32.83	0.08	K	3.90	4.29	-9.09	13.846	0.00	0.00	2014
Ταξίδια & Τουρισμός													
7 Τίτλοι-Stocks, ΣΥΝΟΛΟ ΚΛΑΔΟΥ :		762,507,522	0.3	498.46	1.22								
ΑΝΕΚ	ΑΝΕΚ (ΚΟ)	185,373,016	0.3	15.62	0.04	E	0.079	0.058	36.21	---	-0.10	-0.10	2014
ΑΝΕΠ	ΑΝΕΚ (ΠΟ '90)	312,163	0.3			E	0.832	1.04	-20.00	---	-0.10	-0.10	2014
ΑΝΕΠΟ	ΑΝΕΚ (ΠΟ '96)	2,969,713	0.3			E	0.240	0.240	0.00	---	-0.10	-0.10	2014
ΑΤΤΙΚΑ	ΑΤΤΙΚΑ ΣΥΜΜΕΤΟΧΩΝ (ΚΟ)	191,660,320	0.3	125.73	0.31	X	0.656	0.500	31.20	---	0.02	0.02	2014
ΚΥΡΙΟ	ΚΥΡΙΑΚΟΥΛΗΣ (ΚΟ)	7,595,160	0.6	2.36	0.01	K	0.311	0.586	-46.93	8.266	-0.01	-0.14	2014
ΜΙΝΟΑ	ΜΙΝΟΙΚΕΣ ΓΡΑΜΜΕΣ ΑΝΕ (ΚΟ)	106,980,050	2.25	213.96	0.52	X	2.00	2.00	0.00	---	0.00	0.00	2014
ΝΕΛ	ΝΕΛ (ΚΟ)	255,459,600	0.3	17.88	0.04	A	0.070	0.070	0.00	---	-0.09	-0.09	---

P/E		Μέρισμα / Προμήρισμα 2014 Dividend / Interim		Μέρισμα / Προμήρισμα 2015 Dividend / Interim		Μέρισμα/αποδόση Dividend Yield (%) (14)		Διακυμάνσεις Τιμών Ιανουαρίου Monthly Price in January		Διακυμάνσεις Τιμών από 1/1/2016 Price Range since 1.1.2016		Αξία Συναλλαγών Value of Transactions (€) (6)	Όγκος Συναλλαγών Transactions Volume (7)	Αριθμός Πράξεων Number of Trades	Μηνιαία Ευρωεπιμετρήσιμότητα Monthly Marketability (%)	Securities (1)		
Προ φόρων before tax	μετά φόρων					Κατώτερη Low	Ανώτερη High	Κατώτερη Low	Ανώτερη High									
Health Care Providers																		
												95,799.44	357,619	549	0.07	: TOTAL OF SECTOR		
---	---	---	---	---	---	0.04	0.07	0.04	0.07	24.72	527	15	0.00	AXON HOLDING SA (CR)				
---	---	---	---	---	---	0.02	0.03	0.02	0.03	459.75	22,758	6	0.10	EUROMEDICA SA (CR)				
---	---	---	---	---	---	0.43	0.56	0.43	0.56	16,225.76	34,831	114	0.05	IASO SA (CR)				
---	---	---	---	---	---	0.55	0.72	0.55	0.72	55,900.60	81,045	109	0.09	ATHENS MEDICAL CENTER SA (CR)				
---	---	---	---	---	---	0.39	0.39	0.39	0.39	0.00	0	0	0.00	PRAXITELIO SA (CR)				
---	---	---	---	---	---	0.54	0.54	0.54	0.54	0.00	0	0	0.00	PRAXITELIO SA (PR)				
---	---	---	---	---	---	0.10	0.12	0.10	0.12	23,188.61	218,458	305	0.07	HYGEIA SA (CR)				
Medical Equipment																		
												145.08	312	1	0.01	: TOTAL OF SECTOR		
2.1	2.3	---	---	---	---	0.47	0.47	0.47	0.47	145.08	312	1	0.01	MEDICON S.A (CR)				
Pharmaceuticals																		
												4,053.51	35,599	77	0.07	: TOTAL OF SECTOR		
---	---	---	---	---	---	0.09	0.14	0.09	0.14	4,053.51	35,599	77	0.07	LAVIPHARM SA (CR)				
Apparel Retailers																		
												0.00	0	0	0.00	: TOTAL OF SECTOR		
---	---	---	---	---	---	0.03	0.03	0.03	0.03	0.00	0	0	0.00	SPRIDER STORES (CR)				
Home Improvement Retailers																		
												0.00	0	0	0.00	: TOTAL OF SECTOR		
---	---	---	---	---	---	0.48	0.48	0.48	0.48	0.00	0	0	0.00	ELECTRONIKI ATHINON SA (CR)				
Specialty Retailers																		
												21,521,057.97	1,629,966	9,914	1.05	: TOTAL OF SECTOR		
3.1	4.4	---	---	---	---	0.31	0.38	0.31	0.38	9,826.90	29,671	74	0.11	AS COMPANY SA (CR)				
---	---	---	---	---	---	0.64	0.64	0.64	0.64	0.00	0	0	0.00	MICROLAND COMPUTERS SA (CR)				
---	---	---	---	---	---	0.46	0.55	0.46	0.55	5,780.71	12,493	20	0.11	MOTODYNAMICS S.A. (CR)				
21.9	33.1	---	---	---	---	0.70	0.82	0.70	0.82	846.22	1,102	8	0.02	NAKAS MUSIC				
---	---	---	---	---	---	0.19	0.25	0.19	0.25	11,370.26	51,639	110	0.23	REVOIL (CR)				
---	---	---	---	---	---	3.31	5.64	3.31	5.64	3,108.20	570	19	0.01	SFAKIANAKIS SA (CR)				
9.2	12.2	0.10	---	---	---	12.50	17.02	12.50	17.02	21,490,125.68	1,534,491	9,683	2.29	FOLLI FOLLIE (CR)				
Broadcasting & Entertainment																		
												143,599.02	2,957,593	107	2.00	: TOTAL OF SECTOR		
---	---	---	---	---	---	0.04	0.06	0.04	0.06	143,512.15	2,956,187	101	6.31	AUDIO VISUAL ENTERPRISES (CR)				
---	---	---	---	---	---	0.06	0.07	0.06	0.07	86.87	1,406	6	0.00	TELETIPOS SA (CR)				
Media Agencies																		
												0.00	0	0	0.00	: TOTAL OF SECTOR		
---	---	---	---	---	---	0.12	0.12	0.12	0.12	0.00	0	0	0.00	ATERMON (CR)				
Publishing																		
												866.07	9,161	67	0.01	: TOTAL OF SECTOR		
15.2	32.6	---	---	---	---	0.79	0.79	0.79	0.79	0.00	0	0	0.00	ATTICA PUBLICATIONS SA (CR)				
---	---	---	---	---	---	0.07	0.15	0.07	0.15	675.78	6,547	38	0.08	LIVANIS SA (CR)				
---	---	---	---	---	---	0.07	0.08	0.07	0.08	154.42	2,130	7	0.01	NAYTEMPORIKI PUBLISHING SA(CR)				
---	---	---	---	---	---	0.05	0.09	0.05	0.09	35.87	484	22	0.00	PEGASUS PUBLISHING S.A. (CR)				
---	---	---	---	---	---	0.04	0.04	0.04	0.04	0.00	0	0	0.00	CH.TEGOPOULOS PUBL. SA (CR)				
---	---	---	---	---	---	0.01	0.01	0.01	0.01	0.00	0	0	0.00	TECHNICAL PUBLICATIONS SA (CR)				
Gambling																		
												74,439,026.70	12,372,082	23,109	1.81	: TOTAL OF SECTOR		
---	---	---	---	---	---	0.05	0.05	0.05	0.05	0.00	0	0	0.00	AVENIR S.A. (CR)				
4.7	---	---	---	---	---	1.11	1.21	1.11	1.21	1,409,222.24	1,202,839	1,092	0.76	INTRALOT (CR)				
9.3	14.3	0.70	0.17	10.35	6.06	7.65	6.06	7.65	73,003,266.67	10,866,915	21,683	3.41	OPAP (CR)					
43.2	---	---	---	---	---	0.07	0.10	0.07	0.10	26,537.79	302,328	334	0.30	CENTRIC HOLDINGS (CR)				
Hotels																		
												312,371.97	97,478	320	0.09	: TOTAL OF SECTOR		
---	---	---	---	---	---	2.90	3.51	2.90	3.51	296,279.99	95,913	263	0.15	ASTIR PALACE SA (CR)				
**	**	---	---	---	---	5.64	5.65	5.64	5.65	395.50	70	4	0.00	IONIAN HOTELS SA (CR)				
---	---	---	---	---	---	16.51	17.00	16.51	17.00	12,683.48	755	46	0.00	LAMPASA HOTEL SA (CR)				
19.9	---	---	0.12	---	---	3.90	4.29	3.90	4.29	3,013.00	740	7	0.01	GEKE SA (CB)				
Travel & Tourism																		
												295,756.52	332,608	448	0.04	: TOTAL OF SECTOR		
---	---	---	---	---	---	0.05	0.08	0.05	0.08	4,541.01	73,175	88	0.04	ANEK LINES SA (CR)				
---	---	---	---	---	---	0.83	1.04	0.83	1.04	0.83	1	1	0.00	ANEK LINES SA (PR, issue '90)				
---	---	---	---	---	---	0.24	0.24	0.24	0.24	0.00	0	0	0.00	ANEK LINES SA (PR, issue '96)				
23.3	24.2	---	---	---	---	0.49	0.70	0.49	0.70	119,046.06	197,466	143	0.10	ATTICA HOLDINGS (CR)				
---	---	---	---	---	---	0.26	0.59	0.26	0.59	10,777.94	33,732	75	0.44	KIRIAKOULIS SHIPPING SA (CR)				
**	**	---	---	---	---	2.00	2.00	2.00	2.00	29,958.00	14,979	31	0.01	MINOAN LINES SA (CR)				
---	---	---	---	---	---	0.07	0.07	0.07	0.07	0.00	0	0	0.00	NEL SA (CR)				

Σύμβολο ΟΑΣΗΣ OASHS Code	Χρεογράφα (1)	Αριθμός Εισηγμένων Χρεογράφων Number of Listed Securities (2)	Ονομαστική Αξία Χρημ/κή Αξία (Εκστ. Ευρώ) Market Capitalisation (Million Euro) (3)	% στη Συνολική Χρημ/κή Αξία% in Total Market Capitalisation	Κατηγορία - Category (5)	No Σημείωσης - Note Nr	Τιμή Κλεισίματος Closing Price	Τιμή Κλεισίματος Πρ. Μήνα Previous Month Closing	% Μεταβολή Μηνός % Monthly Price Change	% Spread Μηνός % Monthly Spread	Κέρδη ανά Μετοχή Profits per Share		Έτος Χρήσης Fiscal year
											προ φόρων before tax	μετά φόρων after tax	
Ταξίδια & Τουρισμός (Συνέχεια)													
ΟΤΟΕΛ	ΑΥΤΟHELLAS (ΚΟ)	12,157,500	0.32	122.91	0.30	K	10.11	10.45	-3.25	7.142	1.72	1.33	2014
Υπηρεσίες Ηλεκτρονικών Υπολογιστών													
7 Τίτλοι-Stocks, ΣΥΝΟΛΟ ΚΛΑΔΟΥ :		342,738,620		68.14	0.17								
ΑΓΚΡΙ	ΑΛΦΑ ΓΚΡΙΣΙΝ Α.Ε. (ΚΟ)	14,870,100	0.3	0.34	0.00	E	0.023	0.023	0.00	---	-0.27	-0.28	2014
ΑΛΤΕΚ	ALTEC (ΚΟ)	215,246,452	0.3	2.58	0.01	A	0.012	0.012	0.00	---	-0.02	-0.02	---
ΒΥΤΕ	BYTE COMPUTER (ΚΟ)	15,816,009	0.3	4.90	0.01	K	0.310	0.315	-1.59	3.300	0.06	0.07	2014
ΚΟΥΑΛ	QUALITY & RELIABILITY (ΚΟ)	27,345,120	0.47	7.52	0.02	K	0.275	0.260	5.77	3.909	0.03	0.02	2014
ΚΟΥΕΣ	QUEST ΣΥΜΜΕΤΟΧΩΝ (ΚΟ)	11,962,443	0.3	44.74	0.11	K	3.74	3.87	-3.36	4.311	0.30	0.17	2014
ΛΟΓΟΣ	LOGISMOS (ΚΟ)	4,740,000	0.86	2.05	0.01	K	0.432	0.489	-11.66	11.911	0.00	0.00	2014
ΠΡΟΦ	PROFILE (ΚΟ)	11,812,193	0.47	5.55	0.01	K	0.470	0.506	-7.11	12.996	0.08	0.08	2014
ΠΣΥΣΤ	PC SYSTEMS (ΚΟ)	40,946,303	0.36	0.45	0.00	E	0.011	0.014	-21.43	---	-0.12	-0.11	2014
Διαδίκτυο													
1 Τίτλοι-Stocks, ΣΥΝΟΛΟ ΚΛΑΔΟΥ :		110,097,185		54.28	0.13								
ΦΟΡΘ	FORTHNET (ΚΟ)	110,097,185	0.3	54.28	0.13	E	0.493	0.750	-34.27	---	0.00	0.00	---
Λογισμικό													
3 Τίτλοι-Stocks, ΣΥΝΟΛΟ ΚΛΑΔΟΥ :		22,637,180		48.15	0.12								
ΙΛΥΔΑ	ΙΛΥΔΑ (ΚΟ)	9,090,000	0.9	5.04	0.01	K	0.555	0.590	-5.93	10.268	-0.22	-0.18	2014
ΚΟΜΠ	COMPUCON (ΚΟ)	1,130,180	0.44	0.02	0.00	Δ	0.019	0.018	5.56	---	-1.01	-1.00	2014
ΜΛΣ	MLS ΠΛΗΡΟΦΟΡΙΚΗ (ΚΟ)	12,417,000	0.37	43.09	0.11	K	3.47	3.74	-7.22	1.569	0.00	0.00	2014
Υλικό Υπολογιστών													
3 Τίτλοι-Stocks, ΣΥΝΟΛΟ ΚΛΑΔΟΥ :		43,220,700		99.34	0.24								
ΙΝΤΕΤ	ΙΝΤΕΡΤΕΚ (ΚΟ)	11,233,200	0.73	2.25	0.01	K	0.200	0.180	11.11	13.310	-0.34	-0.35	2014
ΠΛΑΙΣ	ΠΛΑΙΣΙΟ COMPUTERS (ΚΟ)	22,080,000	0.33	95.61	0.23	K	4.33	4.29	0.93	1.367	1.01	0.73	2014
ΣΠΙ	CPI (ΚΟ)	9,907,500	0.3	1.49	0.00	K	0.150	0.150	0.00	6.394	0.00	0.00	2015
Ηλεκτρονικός Εξοπλισμός Γραφείων													
1 Τίτλοι-Stocks, ΣΥΝΟΛΟ ΚΛΑΔΟΥ :		8,298,467		5.72	0.01								
ΙΝΤΕΚ	ΙΝΤΕΑΛ ΟΜΙΛΟΣ (ΚΟ)	8,298,467	0.4	5.72	0.01	K	0.689	0.720	-4.31	14.792	0.15	0.15	2014
Αεροπορικές Εταιρείες													
1 Τίτλοι-Stocks, ΣΥΝΟΛΟ ΚΛΑΔΟΥ :		71,417,100		531.34	1.30								
ΑΡΑΙΓ	ΑΕΡΟΠΟΡΙΑ ΑΙΓΑΙΟΥ (ΚΟ)	71,417,100	0.65	531.34	1.30	K	7.44	6.83	8.93	0.520	1.33	1.12	2014
Εναλλακτικός Ηλεκτρισμός													
2 Τίτλοι-Stocks, ΣΥΝΟΛΟ ΚΛΑΔΟΥ :		191,981,400		290.99	0.71								
ΑΝΕΜC	ΕΛ.ΤΕΧ. ΑΝΕΜΟΣ Α.Ε. (ΚΟ)	82,667,000	0.3	55.97	0.14	K	0.677	0.654	3.52	2.361	0.09	0.06	2014
ΤΕΝΕΡΓ	ΤΕΡΝΑ ΕΝΕΡΓΕΙΑΚΗ (ΚΟ)	109,314,400	0.3	235.03	0.57	K	2.15	2.46	-12.60	0.732	0.11	0.05	2014
Θαλάσσιες Μεταφορές													
0 Τίτλοι-Stocks, ΣΥΝΟΛΟ ΚΛΑΔΟΥ :		25,667,143		40.04	0.10								
ΣΑΟΣ	ΣΑΟΣ (ΚΟ)	25,667,143	0.32	40.04	0.10	A	1.56	1.56	0.00	---	0.00	0.00	---
Διαπραγματεύσιμα Αμοιβαία Κεφάλαια													
3 Τίτλοι-Stocks, ΣΥΝΟΛΟ ΚΛΑΔΟΥ :		6,714,331		0.00	0.00								
ΑΔΑΚ	ALPHA ETF FTSE Athex Large Cap	6,030,903	---	0.00	0.00	ΔΑΚ	1.54	1.81	-15.01	3.703	0.00	0.00	---
ΔΑΚΓΔ	NBGAM ETF ΓΔ Χ.Α.	294,878	---	0.00	0.00	ΔΑΚ	6.44	7.29	-11.66	4.551	0.00	0.00	---
ΔΑΚΕΤ3	NBGAM ETF GREECE & TURKEY 30	388,550	---			ΔΑΚ	5.34	5.49	-2.73	59.526	0.00	0.00	---
199	ΜΗ ΑΝΕΣΤΑΛΜΕΝΕΣ ΜΕΤΟΧΕΣ	48,875,881,355		40,933.97	100.00								

P/E		Μέρισμα / Προμήρισμα 2014 Dividend / Interim		Μέρισμα / Προμήρισμα 2015 Dividend / Interim		Μέρισματοποσοτή Dividend Yield (%) (14)		Διακυμάνσεις Τιμών Ιανουαρίου Monthly Price in January		Διακυμάνσεις Τιμών από 1/1/2016 Price Range since 1.1.2016		Αξία Συναλλαγών Value of Transactions (€) (6)	Όγκος Συναλλαγών Transactions Volume (7)	Αριθμός Πράξεων Number of Trades	Μηνιαία Ευομευσιμότητα Monthly Marketability (%)	Securities (1)
πιο φόρων before tax	μετά φόρων					Κατώτερη Low	Ανώτερη High	Κατώτερη Low	Ανώτερη High							
<i>(Continued)</i>																
5.4	7.0	0.80	---	---	9.72	11.24	9.72	11.24	131,432.68	13,255	110	0.11	<i>Travel & Tourism</i>			
AUTOHELLAS SA (CR)																
<i>Computer Services</i>																
68,255.25 396,170 589 0.12 : TOTAL OF SECTOR																
---	---	---	---	---	0.02	0.02	0.02	0.02	0.00	0	0	0.00	ALPHA GRISSIN S.A. (CR)			
---	---	---	---	---	0.01	0.01	0.01	0.01	0.00	0	0	0.00	ALTEC SA (CR)			
6.5	5.7	---	---	---	0.28	0.32	0.28	0.32	1,773.13	5,700	17	0.04	BYTE COMPUTER SA (CR)			
20.6	31.5	---	---	---	0.25	0.29	0.25	0.29	1,969.87	7,033	263	0.03	QUALITY & RELIABILITY SA (CR)			
16.9	30.0	---	---	---	3.47	4.05	3.47	4.05	53,187.06	14,189	154	0.12	QUEST HOLDINGS (CR)			
---	---	---	---	---	0.43	0.49	0.43	0.49	333.75	700	3	0.01	LOGISMOS S.A. (CR)			
5.7	6.2	0.02	---	---	0.45	0.55	0.45	0.55	7,745.24	16,186	117	0.14	PROFILE SA (CR)			
---	---	---	---	---	0.01	0.01	0.01	0.01	3,246.20	352,362	35	0.86	PC SYSTEMS SA (CR)			
<i>Internet</i>																
10,152.61 20,478 51 0.02 : TOTAL OF SECTOR																
---	---	---	---	---	0.36	0.75	0.36	0.75	10,152.61	20,478	51	0.02	Forthnet (CR)			
<i>Software</i>																
369,161.95 107,905 523 0.48 : TOTAL OF SECTOR																
---	---	---	---	---	0.52	0.59	0.52	0.59	564.43	1,000	3	0.01	ILYDA S.A. (CR)			
---	---	---	---	---	0.02	0.02	0.02	0.02	0.02	1	1	0.00	COMPUCON SA (CR)			
34.7	30.2	---	---	---	3.28	3.77	3.28	3.77	368,597.50	106,904	519	0.86	MLS MULTIMEDIA SA (CR)			
<i>Computer Hardware</i>																
204,473.66 55,120 671 0.13 : TOTAL OF SECTOR																
---	---	---	---	---	0.17	0.21	0.17	0.21	1,159.00	6,640	28	0.06	INTERTECH SA (CR)			
5.5	7.5	---	---	---	4.05	4.41	4.05	4.41	203,314.66	48,480	643	0.22	PLAISIO COMPUTERS SA (CR)			
10.0	20.0	---	---	---	0.15	0.15	0.15	0.15	0.00	0	0	0.00	CPI SA (CR)			
<i>Electronic Office Equipment</i>																
7,938.95 10,354 32 0.12 : TOTAL OF SECTOR																
6.5	6.5	---	---	---	0.57	0.82	0.57	0.82	7,938.95	10,354	32	0.12	IDEAL GROUP SA (CR)			
<i>Airlines</i>																
4,671,718.58 673,941 2,975 0.94 : TOTAL OF SECTOR																
5.2	6.1	0.70	---	---	6.71	7.44	6.71	7.44	4,671,718.58	673,941	2,975	0.94	AEGEAN AIRLINES (CR)			
<i>Alternative Electricity</i>																
5,252,457.47 2,831,190 6,544 1.47 : TOTAL OF SECTOR																
7.1	10.2	---	---	---	0.64	0.73	0.64	0.73	403,757.68	594,666	513	0.72	ELTECH ANEMOS S.A. (CR)			
16.9	35.1	---	---	---	2.04	2.47	2.04	2.47	4,848,699.79	2,236,524	6,031	2.05	TERNA ENERGY (CR)			
<i>Marine Transportation</i>																
0.00 0 0 0.00 : TOTAL OF SECTOR																
---	---	---	---	---	1.56	1.56	1.56	1.56	0.00	0	0	0.00	SAOS (CR)			
<i>ETF</i>																
306,282.76 192,361 83 2.86 : TOTAL OF SECTOR																
---	---	---	---	---	1.45	1.81	1.45	1.81	283,898.95	189,078	41	3.14	ALPHA ETF FTSE Athex Large Cap			
---	---	---	---	---	6.11	7.23	6.11	7.23	19,691.63	2,775	22	0.94	NBGM ETF			
---	---	---	---	---	4.90	5.34	4.90	5.34	2,692.18	508	20	0.13	NBGM ETF GREECE & TURKEY 30			
1,421,861,297.24										2,241,903,482		394,253		4.59		

ΣΗΜΕΙΩΣΕΙΣ ΜΕΤΟΧΩΝ - STOKS NOTES

1	Συντμήσεις - Abbreviations: Κ = Κοινές = Com. = Common., Πρ. = Προνομιούχες = Pref. = Preferred., Ον. = Ονομαστικές = Reg. = Registered., Αν. = Ανώνυμες = Bear. = Bearer.	§	Κ= ΚΥΡΙΑ ΑΓΟΡΑ - MAIN MARKET, Χ=ΚΑΤΗΓΟΡΙΑ ΧΑΜΗΛΗΣ ΔΙΑΣΠΟΡΑΣ - LOW DISPERSION, Ε= ΚΑΤΗΓΟΡΙΑ ΕΠΙΤΗΡΗΣΗΣ - SURVEILLANCE, Δ= ΠΡΟΣ ΔΙΑΓΡΑΦΗ - UNDER DELETION, Α= ΚΑΤΑΣΤΑΣΗ ΑΝΑΣΤΟΛΗΣ - SUSPENSION STATUS - Δ = ΔΙΑΠΡΑΓΜΑΤΕΥΣΙΜΑ ΑΜΟΙΒΑΙΑ ΚΕΦΑΛΑΙΑ - EXCHANGE TRADED FUNDS, W=ΤΙΤΛΟΙ ΠΑΡΑΣΤΑΤΙΚΟΙ - WARRANTS
7	Οι τιμές εμφανίζονται σε Ευρώ εκτός από τις περιπτώσεις που επισημαίνεται . - Prices are presented in Euro except for cases it is pointed out. Τα στοιχεία έχουν προσαρμοστεί για τις διανομές νέων μετοχών (δωρεάν ή με μετρητά) και τις συνακόλουθες προσαρμογές των χρηματιστηριακών τιμών. - Data have been adjusted for new stocks' distribution and the consequent stocks' price adjustments.	***	Τα στοιχεία αφορούν σε σύνολα εταιριών και όχι σε επιμέρους μετοχικές εκδόσεις - Data concern total value of the companies. Επίσης, για την εταιρεία ΑΤΤΙΚΑ BANK ΑΝΩΝΥΜΗ ΤΡΑΠΕΖΙΚΗ ΕΤΑΙΡΕΙΑ (ΚΟ) η χρηματιστηριακή αξία αναφέρεται στον νέο αριθμό μετοχών - Also ATTICA BANK S.A. (CR) the market value refers to the new number of stocks.
14	Η Μερισματόδοση προκύπτει από το τελευταίο αποκοπέν μέρισμα (και όχι από τυχόν προμέρισμα) - The Dividend Yield results from the last distributed dividend (and not from any interim dividend).	8	Δευτερογενής εισαγωγή-Secondary trading
(*)	Στην περίπτωση του Δ.Α.Κ ο όρος μερίδια αντικαθιστά τον όρο χρεόγραφα - In the case of ETFs the term "Units" replaces the term securities.	18	Η εταιρεία πραγματοποίησε πακέτο μεταβίβασης υφισταμένων μετοχών στον ανάδοχο πριν την εισαγωγή της στο Χρηματιστήριο. - The company realized block transfer of already issued stocks to the underwriter before its listing on the Athens Exchange.
		**	Το P/E είναι μεγαλύτερο από 100. - P/E is higher than 100.
		9	Στην αξία συναλλαγών των μετοχών συμπεριλαμβάνεται και η αξία των δικαιωμάτων, ενώ στα τεμάχια όχι. - The value of stocks' transactions also includes the rights' transactions while the volume of transactions does not include them.
		10	Στην Αξία Συναλλαγών των Μετοχών περιλαμβάνονται όλοι οι τύποι Πακέτων - All Blocks Methods' Transactions Value are included.

ΣΤΑΘΜΙΣΜΕΝΟ P/E (μετά φόρων) ΤΩΝ ΕΠΙΜΕΡΟΥΣ ΚΛΑΔΩΝ ΚΑΙ ΣΥΝΟΛΟΥ ΤΗΣ ΑΓΟΡΑΣ
SECTORAL AND COMPOSITE WEIGHTED P/E RATIO (after tax) *

	2015											2016	
	Ιαν.	Φεβ.	Μάρ.	Απρ.	Μάι.	Ιούν.	Αύγ.	Σεπ.	Οκτ.	Νοέμ.	Δεκ.	Ιαν.	
	Jan.	Feb.	Mar.	Apr.	May	Jun.	Aug.	Sep	Oct	Nov.	Dec.	Jan.	
Τράπεζες	3.0	3.3	42.5	42.5	42.5	42.5	42.7	42.7	42.8	42.6	42.9	42.9	Banks
Επενδυτικές Υπηρεσίες	16.2	16.2	14.5	14.5	14.5	14.5	14.5	14.5	14.5	14.5	14.5	14.5	Investment Services
Εταιρείες Επενδύσεων	9.7	9.8											Equity Investment Instruments
Εξειδικευμένες Χρηματοοικονομικές Υπηρεσίες													Specialty Finance
Ασφάλειες Ιδιοκτησίας & Ζημιών	3.6	3.6	3.8	3.8	3.8	3.8	3.8	3.8	3.8	3.8	3.8	3.8	Property & Casualty Insurance
Γενικές Ασφάλειες													Full Line Insurance
Μεσίτες Ασφαλίσεων													Insurance Brokers
Εμπορικά Οχήματα και Φορτηγά	27.6	27.6	10.2	10.5	10.1	10.4	10.9	10.5	10.6	11.0	10.8	10.7	Commercial Vehicles & Trucks
Ηλεκτρικά Μέρη & Εξοπλισμός													Electrical Components & Equipment
Μηχανήματα Βιομηχανικού Εξοπλισμού	7.7	7.7	5.0	5.0	5.0	5.0	5.0	5.0	5.0	5.0	5.0	5.0	Industrial Machinery
Προμηθευτές Βιομηχανίας	13.2	13.2	25.5	24.4	24.3	24.3	25.9	26.0	26.3	26.3	26.3	26.0	Industrial Suppliers
Υλικά Συσκευασίας	13.9	14.0	6.3	6.3	6.3	6.3	6.3	6.3	6.3	6.3	6.3	6.3	Containers & Packaging
Υπηρεσίες Μεταφορών	36.6	38.0	28.7	29.3	29.7	28.8	28.9	28.7	28.3	27.6	27.8	27.9	Transportation Services
Υποστηρικτικές Υπηρεσίες προς Επιχειρήσεις	26.4	25.7	19.5	18.1	19.1	20.3	20.8	20.7	21.6	21.6	22.3	22.2	Business Support Services
Εμπόριο Ενδυμάτων													Apparel Retailers
Εξειδικευμένο Λιανικό Εμπόριο	4.6	4.6	12.2	12.2	12.2	12.2	12.2	12.2	12.2	12.2	12.2	12.2	Specialty Retailers
Λιανικό & Χονδρικό Εμπόριο Τροφίμων													Food Retailers & Wholesalers
Οικιακός Εξοπλισμός													Home Improvement Retailers
Κατασκευές	33.5	33.8	20.6	21.7	21.7	21.6	21.1	21.4	21.6	21.1	20.9	19.6	Heavy Construction
Οικοδομικά Υλικά & Εξαρτήματα	5.9	5.5	42.9	43.0	43.0	42.8	42.5	42.8	42.7	42.5	42.5	42.6	Building Materials & Fixtures
Διαφήμιση													Media Agencies
Εκδόσεις	22.3	22.3	22.4	19.3	16.4	16.4	16.7	23.8	20.3	18.8	32.6	32.6	Publishing
Τηλεόραση & Ψυχαγωγία													Broadcasting & Entertainment
Διυλιστήρια													Exploration & Production
Καθετοποιημένες Εταιρ. Πετρελαίου & Φυσικού Αερίου			17.8	17.8	17.8	17.8	17.8	17.8	17.8	17.8	17.8	17.8	Integrated Oil & Gas
Διαρκή Καταναλωτικά Αγαθά	8.8	8.8											Durable Household Products
Είδη Προσωπικής Φροντίδας	27.2	27.2	15.4	15.4	15.4	15.4	15.4	15.4	15.4	15.4	15.4	15.4	Personal Products
Έπιπλα													Furnishings
Καπνός	12.4	12.4	8.9	8.9	8.9	8.9	8.9	8.9	8.9	8.9	8.9	8.9	Tobacco
Παιχνίδια	20.4	20.4	11.4	11.4	11.4	11.4	11.4	11.4	11.4	11.4	11.4	11.4	Toys
Ρουχισμός & Αξεσουάρ	7.6	8.0	2.7	2.6	2.5	2.7	2.7	2.7	2.7	2.6	2.6	2.6	Clothing & Accessories
Υποδήματα													Footwear
Αλουμίνιο			8.5	8.5	8.5	8.5	8.5	8.5	8.5	8.5	8.5	8.5	Aluminum
Μη Σιδηρούχα Μέταλλα	9.9	9.9	4.8	4.8	4.8	4.8	4.8	4.8	4.8	4.8	4.8	4.8	Nonferrous Metals
Ορυχεία	1.9	1.9	0.5	0.5	0.5	0.5	0.5	0.5	0.5	0.5	0.5	0.5	General Mining
Χάλυβας													Steel
Εστίαση													Restaurants & Bars

ΣΤΑΘΜΙΣΜΕΝΟ P/E (μετά φόρων) ΤΩΝ ΕΠΙΜΕΡΟΥΣ ΚΛΑΔΩΝ ΚΑΙ ΣΥΝΟΛΟΥ ΤΗΣ ΑΓΟΡΑΣ
SECTORAL AND COMPOSITE WEIGHTED P/E RATIO (after tax) *

	2015											2016
	Ιαν. Jan.	Φεβ. Feb.	Μάρ. Mar.	Απρ. Apr.	Μάι. May	Ιούν. Jun.	Αύγ. Aug.	Σεπ. Sep	Οκτ. Oct	Νοέμ. Nov.	Δεκ. Dec.	Ιαν. Jan.
Ξενοδοχεία												Hotels
Ταξίδια & Τουρισμός	14.3	14.3	13.8	14.2	13.9	14.1	13.9	12.3	13.5	13.9	14.4	15.7
Τυχερά Παιχνίδια	21.1	21.0	14.3	14.3	14.3	14.3	14.3	14.3	14.3	14.3	14.3	14.3
Υπηρεσίες Αναψυχής												Recreational Services
Διαδίκτυο												Internet
Εξοπλισμός Τηλεπικοινωνιών			4.5	4.8	4.6	4.7	5.4	5.1	5.0	5.1	4.8	4.2
Ηλεκτρονικός Εξοπλισμός Γραφείων	6.3	6.3	6.5	6.5	6.5	6.5	6.5	6.5	6.5	6.5	6.5	6.5
Λογισμικό	46.1	46.0	30.2	30.2	30.2	30.2	30.2	30.2	30.2	30.2	30.2	30.2
Υλικό Υπολογιστών	10.0	10.0	7.7	7.7	7.7	7.7	7.7	7.7	7.7	7.7	7.7	7.7
Υπηρεσίες Ηλεκτρονικών Υπολογιστών	36.1	36.1	27.2	26.9	26.8	26.3	26.0	25.6	25.5	25.7	26.1	26.2
Κινητή Τηλεφωνία												Mobile Telecommunications
Σταθερή Τηλεφωνία	14.7	14.7	16.4	16.4	16.4	16.4	16.4	16.4	16.4	16.4	16.4	16.4
Αναψυκτικά												Soft Drinks
Απόσταξη & Οινοπαραγωγή												Distillers & Vintners
Γεωργία & Αλιεία			4.0	5.1	2.1	2.2	3.1	2.1	2.2	2.4	2.3	1.7
Τρόφιμα	7.5	7.6	12.6	13.0	13.1	12.9	12.9	12.9	12.8	12.9	13.0	12.6
Ιατρικές Υπηρεσίες												Health Care Providers
Ιατρικός Εξοπλισμός	4.2	4.2	2.3	2.3	2.3	2.3	2.3	2.3	2.3	2.3	2.3	2.3
Φαρμακευτικά Προϊόντα												Pharmaceuticals
Συμβατικός Ηλεκτρισμός			13.7	13.7	13.7	13.7	13.7	13.7	13.7	13.7	13.7	13.7
Υδρευση	11.1	11.1	14.7	14.5	14.7	14.7	14.5	14.6	14.5	14.5	14.4	14.4
Βασικά Χημικά	8.9	8.9	7.2	7.2	7.2	7.2	7.2	7.2	7.2	7.2	7.2	7.2
Εξειδικευμένα Χημικά	12.4	13.0	8.0	8.1	8.1	8.1	8.1	8.1	8.1	8.0	8.1	8.0
Συμμετοχές & Ανάπτυξη Ακίνητης Περιουσίας												Real Estate Holding & Development
Υπηρεσίες Ακίνητης Περιουσίας	19.9	19.9	14.4	14.4	14.4	14.4	14.4	14.4	14.4	14.4	14.4	14.4
Ε.Ε.Α.Π. Βιομηχανικών & Επαγγελματικών Χώρων			26.8	26.8	26.8	26.8	26.8	26.8	26.8	26.8	26.8	26.8
Εξειδικευμένες Ε.Ε.Α.Π.			14.9	14.9	14.9	14.9	14.9	14.9	14.9	14.9	14.9	14.9
Θαλάσσιες Μεταφορές												Marine Transportation
Διαφοροποιημένες Βιομηχανίες												Diversified Industrials
Κατασκευή Καταικιών												Home Construction
Αεροπορικές Εταιρείες	7.2	7.2	6.1	6.1	6.1	6.1	6.1	6.1	6.1	6.1	6.1	6.1
Εναλλακτικός Ηλεκτρισμός	96.1	96.1	30.8	31.2	31.7	31.2	31.0	31.3	31.1	31.1	31.0	30.3
ΣΥΝΟΛΟ	5.3	5.4	10.4	10.7	10.6	10.8	6.4	6.2	6.5	5.6	6.9	6.7

* Για τη στάθμιση του P/E λαμβάνεται υπόψη η κεφαλαιοποίηση των εισηγμένων εταιριών σε σχέση με το άθροισμα της κεφαλαιοποίησης του κλάδου. - In the calculation of the weighted composite and sectoral P/E ratio the market value of each listed company, compared to the each market value each sector is taken into consideration. Με βάση την τιμή κλεισίματος στο τέλος του μήνα - Based on the closing price at the end of each month.

Σημείωση: Εταιρίες που παρουσίασαν "Ζημιές" ή P/E μεγαλύτερο ή ίσο του 100 δεν λαμβάνονται υπόψη. - Companies with "Losses" as well as with P/E ratio over or equal to 100 points are not taken into consideration.

ΣΤΑΘΜΙΣΜΕΝΗ ΜΕΡΙΣΜΑΤΑΠΟΔΟΣΗ ΤΩΝ ΕΠΙΜΕΡΟΥΣ ΚΛΑΔΩΝ ΚΑΙ ΣΥΝΟΛΟΥ ΤΗΣ ΑΓΟΡΑΣ
SECTORAL AND COMPOSITE WEIGHTED D.Y. RATIO *

	2015											2016
	Ιαν. Jan.	Φεβ. Feb.	Μάρ. Mar.	Απρ. Apr.	Μάι. May	Ιούν. Jun.	Αύγ. Aug.	Σεπ. Sep	Οκτ. Oct	Νοέμ. Nov.	Δεκ. Dec.	Ιαν. Jan.
Τράπεζες			7.0	7.1	7.1	6.9	7.6	7.3	7.0	7.3	7.3	Banks
Επενδυτικές Υπηρεσίες					4.0	4.5	4.9	4.2	4.1	4.2	4.0	Investment Services
Εταιρείες Επενδύσεων												Equity Investment Instruments
Ασφάλειες Ιδιοκτησίας & Ζημιών												Property & Casualty Insurance
Γενικές Ασφάλειες												Full Line Insurance
Μεσίτες Ασφαλίσεων												Insurance Brokers
Εμπορικά Οχήματα και Φορτηγά												Commercial Vehicles & Trucks
Ηλεκτρικά Μέρη & Εξοπλισμός												Electrical Components & Equipment
Μηχανήματα Βιομηχανικού Εξοπλισμού					6.4	6.4	7.4	6.8	5.7	6.3	7.0	Industrial Machinery
Προμηθευτές Βιομηχανίας							6.5	6.3	6.5	6.5	6.5	Industrial Suppliers
Υλικά Συσκευασίας					6.8	6.7	6.7	6.7	6.7	6.9	6.9	Containers & Packaging
Υπηρεσίες Μεταφορών					10.7	4.2	3.9	3.6	3.3	3.5	3.7	Transportation Services
Υποστηρικτικές Υπηρεσίες προς Επιχειρήσεις						72.9	54.2	48.4	49.5	52.5	57.2	Business Support Services
Εμπόριο Ενδυμάτων												Apparel Retailers
Εξειδικευμένο Λιανικό Εμπόριο								0.6	0.6	0.5	0.6	Specialty Retailers
Λιανικό & Χονδρικό Εμπόριο Τροφίμων												Food Retailers & Wholesalers
Οικιακός Εξοπλισμός												Home Improvement Retailers
Κατασκευές												Heavy Construction
Οικοδομικά Υλικά & Εξαρτήματα						0.8	1.2	1.1	1.1	1.3	1.3	Building Materials & Fixtures
Διαφήμιση												Media Agencies
Εκδόσεις												Publishing
Τηλεόραση & Ψυχαγωγία												Broadcasting & Entertainment
Διωλιστήρια												Exploration & Production
Καθετοποιημένες Εταιρ. Πετρελαίου & Φυσικού Αερίου												Integrated Oil & Gas
Διαρκή Καταναλωτικά Αγαθά												Durable Household Products
Είδη Προσωπικής Φροντίδας					1.9	2.0	2.1	2.2	2.0	2.0	1.9	Personal Products
Έπιπλα												Furnishings
Καπνός						4.1	4.4	3.8	4.0	3.9	3.7	Tobacco
Παιχνίδια	2.1	1.8	1.9	2.0	2.1	2.4	2.4	2.3	2.1	1.9	1.9	Toys
Ρουχισμός & Αξεσουάρ												Clothing & Accessories
Υποδήματα												Footwear
Αλουμίνιο												Aluminum
Μη Σιδηρούχα Μέταλλα												Nonferrous Metals
Ορυχεία	9.9	9.1				16.2	17.0	16.8	17.7	19.4	18.1	General Mining
Χάλυβας							3.8	3.5	3.5	3.5	3.5	Steel
Εστίαση												Restaurants & Bars
Ξενοδοχεία												Hotels
Ταξίδια & Τουρισμός					7.0	7.0	7.7	7.3	7.1	7.0	7.7	Travel & Tourism

ΣΤΑΘΜΙΣΜΕΝΗ ΜΕΡΙΣΜΑΤΑΠΟΔΟΣΗ ΤΩΝ ΕΠΙΜΕΡΟΥΣ ΚΛΑΔΩΝ ΚΑΙ ΣΥΝΟΛΟΥ ΤΗΣ ΑΓΟΡΑΣ
SECTORAL AND COMPOSITE WEIGHTED D.Y. RATIO *

	2015											2016	
	Ιαν. Jan.	Φεβ. Feb.	Μάρ. Mar.	Απρ. Apr.	Μάι. May	Ιούν. Jun.	Αύγ. Aug.	Σεπ. Sep	Οκτ. Oct	Νοέμ. Nov.	Δεκ. Dec.	Ιαν. Jan.	
Τυχερά Παιχνίδια	3.3	3.0	16.2	8.8	7.9	9.0	10.0	8.7	8.7	11.0	8.7	10.4	Gambling
Εξοπλισμός Τηλεπικοινωνιών													Telecommunications Equipment
Ηλεκτρονικός Εξοπλισμός Γραφείων													Electronic Office Equipment
Λογισμικό													Software
Υλικό Υπολογιστών													Computer Hardware
Υπηρεσίες Ηλεκτρονικών Υπολογιστών			5.5	4.4	4.2	4.5	4.3	4.0	3.9	3.9	4.0		Computer Services
Κινητή Τηλεφωνία													Mobile Telecommunications
Σταθερή Τηλεφωνία						1.0	1.0	1.0	0.9	0.9	0.9		Fixed Line Telecommunications
Αναψυκτικά							2.0	1.9	1.7	1.6	1.8		Soft Drinks
Απόσταξη & Οινοπαραγωγή													Distillers & Vintners
Γεωργία & Αλιεία													Farming Fishing & Plantations
Τρόφιμα						3.6	2.7	2.7	2.7	2.8	3.0		Food Products
Ιατρικές Υπηρεσίες													Health Care Providers
Ιατρικός Εξοπλισμός													Medical Equipment
Φαρμακευτικά Προϊόντα													Pharmaceuticals
Συμβατικός Ηλεκτρισμός								1.2	1.1	1.0	1.0	1.3	Conventional Electricity
Υδρευση					3.3	3.4	4.8	4.2	4.1	4.2	4.7		Water
Βασικά Χημικά													Commodity Chemicals
Εξειδικευμένα Χημικά				1.8	1.6	1.6	1.0	1.0	1.0	1.0	1.0		Specialty Chemicals
Συμμετοχές & Ανάπτυξη Ακίνητης Περιουσίας													Real Estate Holding & Development
Υπηρεσίες Ακίνητης Περιουσίας													Real Estate Services
Ε.Ε.Α.Π. Βιομηχανικών & Επαγγελματικών Χώρων													Industrial & Office REITs
Εξειδικευμένες Ε.Ε.Α.Π.	6.6	5.9	4.0	4.3	3.9	4.1	3.9	3.8	3.7	4.0	4.1		Specialty REITs
Θαλάσσιες Μεταφορές													Marine Transportation
Διαφοροποιημένες Βιομηχανίες													Diversified Industrials
Κατασκευή Κατοικιών													Home Construction
Αεροπορικές Εταιρείες					9.8	11.3	10.8	10.4	9.9	9.7	10.3		Airlines
Εναλλακτικός Ηλεκτρισμός													Alternative Electricity
ΣΥΝΟΛΟ	1.8	1.6	5.1	3.1	2.9	1.9	1.1	1.0	0.9	0.9	1.0	3.5	TOTAL

* Για τη στάθμιση της D.Y. λαμβάνεται υπόψη η κεφαλαιοποίηση των εισηγμένων εταιριών σε σχέση με το άθροισμα της κεφαλαιοποίησης του κλάδου. - In the calculation of the weighted composite and sectoral D.Y. ratio the market value of each listed company, as compared to the total amount of market value in each sector is taken into consideration. Με βάση την τιμή κλεισίματος στο τέλος του μήνα - Based on the closing price at the end of the month.

Σημείωση: Εταιρίες που δεν έδωσαν μερίσματα για τη προηγούμενη χρήση δε λαμβάνονται υπόψη. - Companies that did not distributed dividend for the previous year 1998 are not taken into consideration.

Οι 10 Μετοχές με τα μεγαλύτερα και μικρότερα (μετά φόρων) P/Es κατά την 29/01/2016
10 Stocks with the Highest and Lowest (after tax) P/Es on 29/01/2016 (*)

ΜΕΤΟΧΗ - SHARE NAME	P/E	ΜΕΤΟΧΗ - SHARE NAME	P/E
ΤΙΤΑΝ (ΚΟ) - TITAN CEMENT (CR)	45.42	ΣΕΛΟΝΤΑ (ΚΟ) - SELONDA AQUACULTURE SA (CR)	0.35
ΒΟΓΙΑΤΖΟΓΛΟΥ SYSTEMS (ΚΟ) - VOGIATZOGLU SYSTEMS SA (CR)	44.13	MERMEREN KOMB. A.D. PR. (ΕΛΠ) - MERMEREN KOMB. A.D. PR. (GDR)	0.46
ΕΘΝΙΚΗ ΤΡΑΠΕΖΑ (ΚΟ) - NATIONAL BANK (CR)	42.95	MEDICON ΕΛΛΑΣ (ΚΟ) - MEDICON S.A (CR)	2.30
ΟΛΠ (ΚΟ) - P.P.A. S.A. (CR)	38.81	INTRACOM HOLDINGS (ΚΟ) - INTRACOM HOLDINGS (CR)	2.39
ΤΕΡΝΑ ΕΝΕΡΓΕΙΑΚΗ (ΚΟ) - TERNA ENERGY (CR)	35.15	ΠΡΟΟΔΕΥΤΙΚΗ (ΚΟ) - PROODEFTIKH SA (CR)	2.45
ΕΥΡΩΣΥΜΒΟΥΛΟΙ (ΚΟ) - EUROCONSULTANTS S.A. (CR)	33.28	PAPERPACK (ΚΟ) - PAPERPACK (CR)	2.55
ΝΑΚΑΣ ΜΟΥΣΙΚΗ (ΚΟ) - NAKAS MUSIC	33.14	ΕΛΒΕ Α.Β.Ε.Ε. (ΚΟ) - ELVE SA (CR)	2.61
ΑΤΤΙΚΕΣ ΕΚΔΟΣΕΙΣ (ΚΟ) - ATTICA PUBLICATIONS SA (CR)	32.64	ΕΥΡΩΠΑΪΚΗ ΠΙΣΤΗ (ΚΟ) - EUROPEAN RELIANCE INSUR. (CR)	3.75
QUALITY & RELIABILITY (ΚΟ) - QUALITY & RELIABILITY SA (CR)	31.52	ΒΑΡΒΑΡΕΣΟΣ (ΚΑ) - VARVARESSOS SA (CB)	3.81
MLS ΠΛΗΡΟΦΟΡΙΚΗ (ΚΟ) - MLS MULTIMEDIA SA (CR)	30.18	ΕΛΤΡΑΚ (ΚΟ) - ELTRAK SA (CR)	4.01

* Εξαίρονται οι Μετοχές με P/E αρνητικό ή >= 100 - The Shares, whose P/E is negative or >= 100 are not Included.

Μετοχές με τις μεγαλύτερες και μικρότερες Μερισματοδόσεις στο Χρηματιστήριο Αθηνών κατά την 29/01/2016
Stocks with the Highest and Lowest Dividend Yields in the Athex Stock Exchange on 29/01/2016 (*)

ΜΕΤΟΧΗ - SHARE NAME	Μερισ/δοση Divident Yield (%)
ΟΠΑΠ (ΚΟ) - OPAP (CR)	10.35

* Χρήση 2015 - Fiscal Year 2015

Τα 10 χρεόγραφα με τις μεγαλύτερες και μικρότερες Μεταβολές Τιμής μέσα στο μήνα Ιανουάριο 2016
10 Securities with the Highest and Lowest Price Changes on January 2016 (*)

ΜΕΤΟΧΗ - SHARE NAME	Μεταβ. Τιμής Pr.Change (%)	ΜΕΤΟΧΗ - SHARE NAME	Μεταβ. Τιμής Pr.Change (%)
ΜΠΟΥΤΑΡΗΣ Ι. & ΥΙΟΣ (ΠΑ) - J.BOUTARIS & SON HOLD. (PB)	100.00	ΒΙΟΤΕΡ (ΚΟ) - BIOTER SA (CR)	-69.80
ΜΠΟΥΤΑΡΗΣ Ι. & ΥΙΟΣ (ΚΑ) - J.BOUTARIS & SON HOLD. SA (CB)	100.00	ΑΚΡΙΤΑΣ (ΚΟ) - AKRITAS SA (CR)	-54.24
ΧΑΤΖΗΚΡΑΝΙΩΤΗ Ε. ΥΙΟΙ (ΚΟ) - CHATZIKRANIOTIS & SONS SA (CR)	70.00	ΑΕΓΕΚ (ΚΟ) - AEGEK (CR)	-52.46
ΒΑΡΒΕΡΗΣ Ν. - MODA BAGNO (ΚΟ) - VARVERIS - MODA BAGNO SA (CR)	57.14	ΚΥΡΙΑΚΟΥΛΗΣ (ΚΟ) - KIRIAKOULIS SHIPPING SA (CR)	-46.93
ΠΕΡΣΕΥΣ (ΚΟ) - PERSEUS SA (CR)	55.23	ΑΧΟΝ ΣΥΜΜΕΤΟΧΩΝ (ΚΟ) - AXON HOLDING SA (CR)	-42.86
PASAL Α.Ε. (ΚΟ) - PASAL DEVELOPMENT S.A. (CR)	40.98	ΑΤΤΙΚΑ ΒΑΝΚ Α.Τ.Ε. (ΚΟ) - ATTICA BANK S.A. (CR)	-42.65
ΑΝΕΚ (ΚΟ) - ANEK LINES SA (CR)	36.21	ΛΙΒΑΝΗ ΕΚΔΟΤ. ΟΡΓ. (ΚΟ) - LIVANIS SA (CR)	-41.89
ΑΤΤΙΚΑ ΣΥΜΜΕΤΟΧΩΝ (ΚΟ) - ATTICA HOLDINGS (CR)	31.20	ΑΘΗΝΑ (ΚΟ) - ATHENA SA (CR)	-41.67
ΝΗΡΕΥΣ (ΚΟ) - NIREFS SA (CR)	27.85	ΚΑΡΑΜΟΛΕΓΟΣ (ΚΟ) - KARAMOLEGOS SA (CR)	-41.34
ΕΠΙΛΕΚΤΟΣ (ΚΟ) - SELECTED TEXT. IND. ASSOC (CR)	21.37	ΕΥΡΟΜΕΔΙΚΑ (ΚΟ) - EUROMEDICA SA (CR)	-35.71

* Οι Μεταβολές Τιμών έχουν λάβει υπόψη τις αποκοπές Μερισμάτων & Δικαιωμάτων - The Price Changes have considered the Dividends & Rights Issues. Ακόμη, εξαίρονται οι Μετοχές, που έχουν Μηδενικές Μεταβολές Τιμών - The Stocks whose Price Changes equal to zero are not considered.

Τα 10 χρεόγραφα με την μεγαλύτερη Αξία Συναλλαγών κατά το μήνα Ιανουάριο 2016
10 Securities with the highest Transactions Value on January 2016

ΜΕΤΟΧΗ - SHARE NAME	Αξία Συναλλαγών (Ευρώ) Value of Transactions (Euro)	Συμμετοχή * Participation (%)	Όγκος Συναλλαγών (Ευρώ) Transactions Volume (Euro)	Συμμετοχή * Participation (%)
ALPHA BANK (ΚΟ) - ALPHA BANK (CR)	440,575,677.78	30.99	219,307,592	9.78
ΕΘΝΙΚΗ ΤΡΑΠΕΖΑ (ΚΟ) - NATIONAL BANK (CR)	245,542,485.66	17.27	892,145,862	39.79
ΤΡΑΠΕΖΑ EUROBANK ERGASIAS (ΚΟ) - EUROBANK ERGASIAS (CR)	172,639,874.31	12.14	211,433,520	9.43
ΠΕΙΡΑΙΩΣ ΤΡΑΠΕΖΑ (ΚΟ) - PIRAEUS BANK (CR)	121,554,139.49	8.55	585,545,584	26.12
ΟΤΕ (ΚΟ) - ΟΤΕ (CR)	97,221,928.59	6.84	12,126,874	0.54
ΟΠΑΠ (ΚΟ) - ΟΠΑΡ (CR)	73,003,266.67	5.13	10,866,915	0.48
JUMBO (ΚΟ) - JUMBO SA (CR)	58,478,647.99	4.11	6,104,933	0.27
ΚΥΠΡΟΥ ΤΡΑΠΕΖΑ (ΚΟ) - BANK OF CYPRUS (CR)	24,121,613.69	1.70	164,631,248	7.34
FOLLI-FOLLIE (ΚΟ) - FOLLI FOLLIE (CR)	21,490,125.68	1.51	1,534,491	0.07
ΔΕΗ (ΚΟ) - PPC (CR)	20,243,714.83	1.42	5,769,078	0.26
ΣΥΝΟΛΟ - TOTAL	1,274,871,474.69	89.66	2,109,466,097	94.09

* Επί του Συνόλου των Μετοχών - It refers to the Total of Shares.

Τα 10 Χρεόγραφα με τη μεγαλύτερη εμπορευσιμότητα κατά το μήνα Ιανουάριο 2016
10 Securities with the Highest Marketability on January 2016

ΜΕΤΟΧΗ - SHARE NAME	Εμπορ/τα (%) Marketability	Όγκος Συναλλαγών (Ευρώ) Transactions Volume (Euro)	Συμμετοχή * Participation (%)	Όγκος Συναλλαγών (Ευρώ) Transactions Volume (Euro)	Συμμετοχή * Participation (%)
ALPHA BANK (ΚΟ) - ALPHA BANK (CR)	14.27	219,307,592	9.78	440,575,677.78	30.99
ΕΘΝΙΚΗ ΤΡΑΠΕΖΑ (ΚΟ) - NATIONAL BANK (CR)	9.75	892,145,862	39.79	245,542,485.66	17.27
ΤΡΑΠΕΖΑ EUROBANK ERGASIAS (ΚΟ) - EUROBANK ERGASIAS (CR)	9.67	211,433,520	9.43	172,639,874.31	12.14
ΠΕΙΡΑΙΩΣ ΤΡΑΠΕΖΑ (ΚΟ) - PIRAEUS BANK (CR)	6.70	585,545,584	26.12	121,554,139.49	8.55
AUDIOVISUAL (ΚΟ) - AUDIO VISUAL ENTERPRISES (CR)	6.31	2,956,187	0.13	143,512.15	0.01
ΕΛΛΗΝ. ΧΡΗΜΑΤΙΣΤΗΡΙΑ-Χ.Α. (ΚΟ) - HELLENIC EXCHANGES-A.S.E. (CR)	5.12	3,347,412	0.15	15,470,676.33	1.09
JUMBO (ΚΟ) - JUMBO SA (CR)	4.49	6,104,933	0.27	58,478,647.99	4.11
ΚΑΡΑΜΟΛΕΓΚΟΣ (ΚΟ) - KARAMOLEGOS SA (CR)	4.14	403,038	0.02	267,191.08	0.02
ΜΥΤΙΛΗΝΑΙΟΣ (ΚΟ) - ΜΥΤΙΛΙΝΕΟΣ HOLDINGS (CR)	3.92	4,586,807	0.20	14,640,911.77	1.03
MARFIN INVESTMENT GROUP (ΚΟ) - MARFIN INVESTMENT GROUP (CR)	3.76	35,293,546	1.57	2,520,833.33	0.18
ΣΥΝΟΛΟ - TOTAL	---	1,961,124,481	87.48	1,071,833,949.89	75.38

* Επί του Συνόλου των Μετοχών - It refers to the Total of Shares.

Οι 10 Μεγαλύτερες Εταιρίες με Βάση τη Χρηματιστηριακή τους Αξία κατά την 29/01/2016
10 Biggest Companies Based on their Market Capitalisation on 29/01/2016

ΕΤΑΙΡΙΕΣ - NAME OF COMPANIES	Χρημ/κή Αξία (Ευρώ) Market Capitalisation (Euro)	Συμμετοχή * Participation (%)
COCA-COLA HBC AG - COCA-COLA HBC AG	6,847,428,124.20	16.73
ΟΤΕ Α.Ε. - HELLENIC TELECOM. ORG.	3,911,400,104.22	9.56
ALPHA ΤΡΑΠΕΖΑ Α.Ε. - ALPHA BANK A.E.	2,812,492,596.00	6.87
ΕΘΝΙΚΗ ΤΡΑΠΕΖΑ ΤΗΣ ΕΛΛΑΔΟΣ Α.Ε. - NATIONAL BANK OF GREECE S.A.	2,277,640,730.22	5.56
ΟΡΓΑΝΙΣΜΟΣ ΠΡΟΓΝΩΣΤΙΚΩΝ ΑΓΩΝΩΝ ΠΟΔΟΣΦΑΙΡΟΥ Α.Ε. - GREEK ORGANISATION OF FOOTBALL PROGNOSTICS S.A.	2,162,820,000.00	5.28
ΤΡΑΠΕΖΑ EUROBANK ERGASIAS Α.Ε. - EUROBANK ERGASIAS S.A.	1,641,685,072.52	4.01
ΤΡΑΠΕΖΑ ΠΕΙΡΑΙΩΣ Α.Ε. - PIRAEUS BANK S.A.	1,580,706,173.68	3.86
ΤΙΤΑΝ ΑΝΩΝΥΜΗ ΕΤΑΙΡΙΑ ΤΣΙΜΕΝΤΩΝ - TITAN CEMENT COMPANY S.A.	1,425,636,488.00	3.48
JUMBO ΑΝΩΝΥΜΗ ΕΜΠΟΡΙΚΗ ΕΤΑΙΡΙΑ - JUMBO S.A.	1,325,222,052.66	3.24
ΤΡΑΠΕΖΑ ΚΥΠΡΟΥ ΔΗΜΟΣΙΑ ΕΤΑΙΡΙΑ ΛΙΜΙΤΕΔ - BANK OF CYPRUS PUBLIC COMPANY LTD	1,249,212,234.62	3.05
ΣΥΝΟΛΟ - TOTAL	25,234,243,576.12	61.65

* Επί του Συνόλου της Χρηματιστηριακής Αξίας των Μετοχών - It refers to the Total Shares' Market Capitalisation.

**ΑΠΟΚΟΠΕΣ ΜΕΡΙΣΜΑΤΩΝ
DIVIDENDS**

Επωνυμία Μετοχής / Εταιρίας Name of Share / Company	Χρόνος Fiscal Year	Ημερ. Ανακοίνης Μερίσματος Ex Dividend Date	Μέρισμα ανά μετοχή (Ευρώ) Dividend per share (Euro)	Συνολική Αξία Πληρωμών (Ευρώ) Total Value of Payments (Euro)
ΣΥΝΟΛΟ ΜΕΡΙΣΜΑΤΩΝ - TOTAL OF PAID DIVIDENDS :				0.00
ΓΕΝΙΚΟ ΣΥΝΟΛΟ ΜΕΡΙΣΜΑΤΩΝ & ΤΟΚΟΜΕΡΙΔΙΩΝ - GRAND TOTAL OF PAID DIVIDENDS & COUPONS :				0.00

ΜΕΤΑΒΟΛΕΣ ΜΕΤΟΧΙΚΟΥ ΚΕΦΑΛΑΙΟΥ
SHARE CAPITAL CHANGES

ΜΕΤΟΧΗ NAME OF STOCK	Ημερομηνία Απλοκοπής Ex Date	Αριθμός Νέων Δωρεάν Μετοχών Number of New Bonus Shares	Αριθμός Νέων Μετοχών (Με Καταβολή Μετρητών) Number of New Shares (By Rights' Issue)	Τιμή Διάθεσης Ευρώ Issue Price Euro	Αλλαγή Ονομ. Αξίας (Ευρώ) Change of Nominal Value	
					Νέα New	Παλιά Old
COCA-COLA HBC AG (ΚΟ) - COCA-COLA HBC AG (CR)	14/01/2016					
QUEST ΣΥΜΜΕΤΟΧΩΝ Α.Ε. (ΚΟ) - QUEST HOLDINGS S.A. (CR)	21/01/2016				0.30	0.50

<p>Ημερομηνία Αποκοπής Δικαιώματος Ex Coupon Date for Rights Issue</p>	<p>Αριθμός Μερισματωδελτίων No of Coupon</p>	<p>ΔΙΚΑΙΩΜΑΤΑ ΜΕΤΟΧΩΝ STOCKS RIGHTS</p>	<p>Στοιχεία Τελευταίας Συνεδρίασης του Μήνα Data of Month's Last Session</p>						<p>Συναλλαγές Μηνός σε Τιμότητα Monthly Transactions in Items</p>	<p>Αριθμός Πράξεων Μηνός Monthly Nr of Trades</p>	<p>Αξία Συναλλαγών Μηνός (Ευρώ) Monthly Value of Transactions (Euro)</p>
			<p>Κατώτερη Low</p>	<p>Ανώτερη High</p>	<p>Τελευταία Last</p>	<p>Τιμή Τελευταίας Ζήτησεως Price of Last Bid</p>	<p>Τιμή Τελευταίας Προσφοράς Price of Last Offer</p>	<p>Τιμή Τελευταίας Προσφοράς Price of Last Offer</p>			
			<p>Τιμές Συναλλαγών Τους Μετρητοίς (Ευρώ) Transactions' Prices in Cash (Euro)</p>			<p>Τιμή Τελευταίας Ζήτησεως Price of Last Bid</p>	<p>Τιμή Τελευταίας Προσφοράς Price of Last Offer</p>				
						<p>Τιμή Τελευταίας Ζήτησεως Price of Last Bid</p>	<p>Τιμή Τελευταίας Προσφοράς Price of Last Offer</p>				

ΑΡΙΘΜΟΣ ΕΙΣΗΓΜΕΝΩΝ ΟΜΟΛΟΓΙΑΚΩΝ ΔΑΝΕΙΩΝ, ΕΤΑΙΡΙΩΝ & ΜΕΤΟΧΙΚΩΝ ΕΚΔΟΣΕΩΝ ΣΤΟ ΤΕΛΟΣ ΤΟΥ ΜΗΝΑ

ETH YEARS	ΧΡΕΟΓΡΑΦΑ - SECURITIES												Δ.Α.Κ. - E.T.F.s
	Αριθμός Ομολογιακών Δανείων Number of Bonds *		Κύρια Αγορά Main Market	Χαμηλής Διασποράς Low Dispersion		Επιτήρηση Surveillance		Προς Διαγραφή Under Deletion		Αναστολή Under Suspension			
	Εθνικά National	Διεθνή Foreign	Αριθμός Εταιριών Number of Companies	Αριθμός Εισηγμένων Μετοχών Number of Listed Shares Issues	Αριθμός Εταιριών Number of Companies	Αριθμός Εισηγμένων Μετοχών Number of Listed Shares Issues	Αριθμός Εταιριών Number of Companies	Αριθμός Εισηγμένων Μετοχών Number of Listed Shares Issues	Αριθμός Εταιριών Number of Companies	Αριθμός Εισηγμένων Μετοχών Number of Listed Shares Issues	Αριθμός Εταιριών Number of Companies	Αριθμός Εισηγμένων Μετοχών Number of Listed Shares Issues	
2014	30	1	144	147	11	11	37	40	3	4	38	42	3
2015	28	1	139	142	11	11	32	35	4	5	43	47	3
2016 Jan. - Jan.	28	1	139	142	11	11	32	35	4	5	42	46	3

Σημειώσεις - Notes

9. Διάγραμμα Αριθμού Εισηγμένων Εταιριών & Μετοχών - Number of Listed Companies & Stock Issues Chart

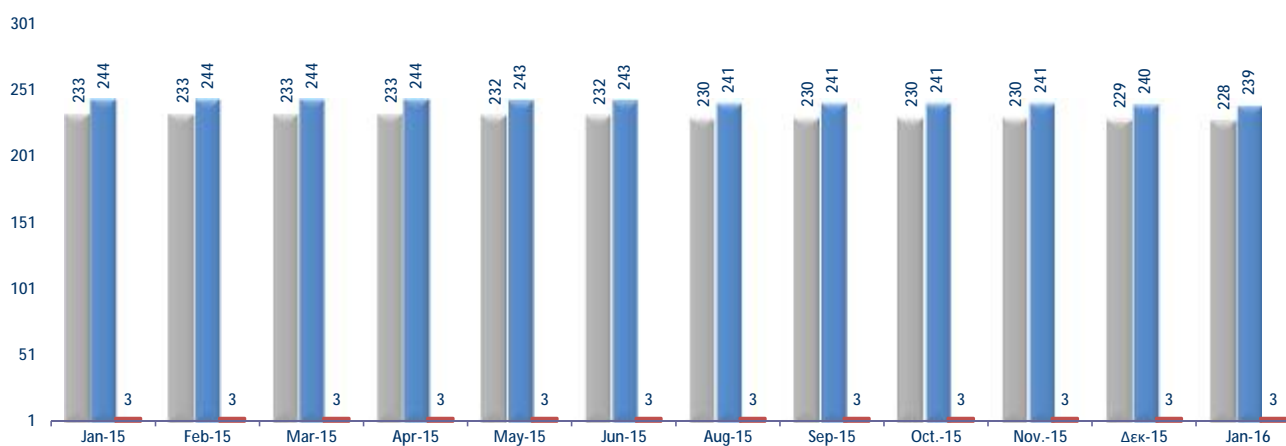

Κυριότεροι ευρωπαϊκοί χρηματιστηριακοί δείκτες (κλείσιμο τέλους περιόδου). Σωρευτικές μεταβολές από 31/12/2012
Major european stock exchanges indices (closing at the end of period). Cumulative changes since 31/12/2012

ΕΤΟΣ / ΜΗΝΑΣ YEAR / MONTH	HELEX - Greece		BEL20-Βέλγιο		CAC 40-France		DAX-Germany		FTSE MIB - Ιταλία		IBEX 35-Spain		PSI20-Portugal	
	Τιμή στο κλείσιμο	Δ%	Τιμή στο κλείσιμο	Δ%	Τιμή στο κλείσιμο	Δ%	Τιμή στο κλείσιμο	Δ%	Τιμή στο κλείσιμο	Δ%	Τιμή στο κλείσιμο	Δ%	Τιμή στο κλείσιμο	Δ%
2012	907.90		2,475.81		3,641.07		7,612.39		16,273.38		8,167.50		5,655.15	
2013	1,162.68	28.06%	2,923.82	18.10%	4,295.95	17.99%	9,552.16	25.48%	18,967.71	16.56%	9,916.70	21.42%	6,558.85	15.98%
2014	826.18	-9.00%	3,285.26	32.69%	4,272.75	17.35%	9,805.55	28.81%	19,011.96	16.83%	10,279.50	25.86%	4,798.99	-15.14%
Dec-15	631.35	-30.46%	3,700.30	49.46%	4,637.06	27.35%	10,743.01	41.13%	21,418.37	31.62%	9,544.20	16.86%	5,313.17	-6.05%
Jan-16	552.83	-39.11%	3,486.22	40.81%	4,417.02	21.31%	9,798.11	28.71%	18,657.29	14.65%	8,815.80	7.94%	5,065.67	-10.42%

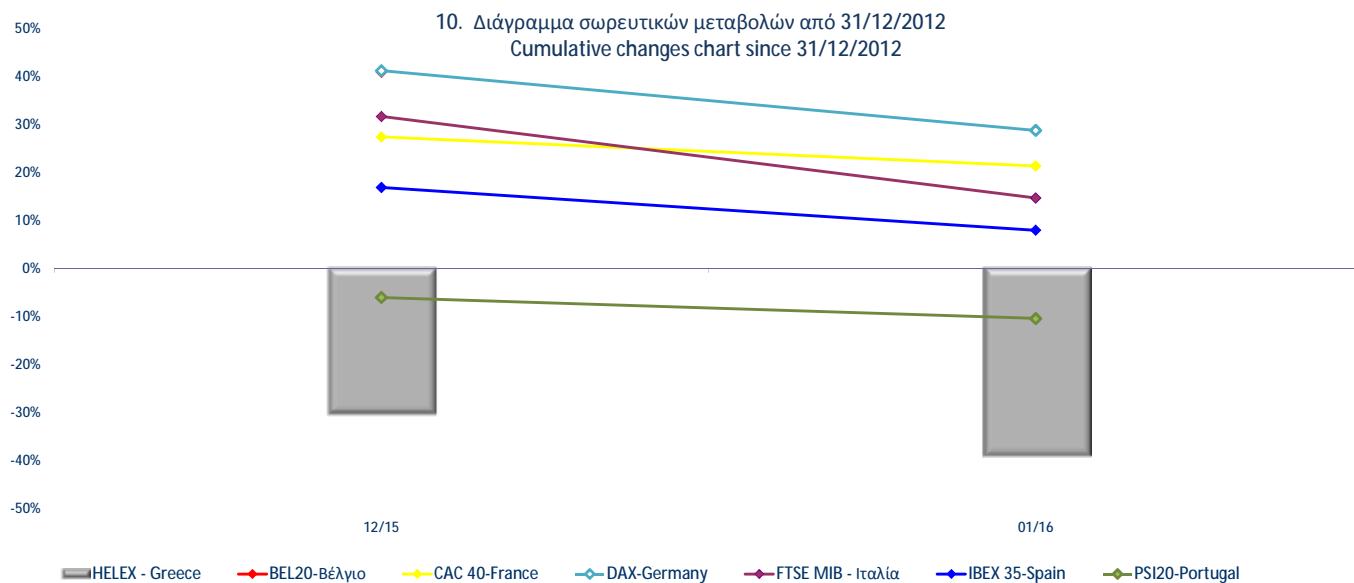

Ανοδικές/Καθοδικές συνεδριάσεις, Μεταβλητότητα και Συντελεστές Συσχέτισης ξένων χρηματιστηριακών δεικτών με Γενικό Δείκτη Posit./Neg. Trading Sessions, Volatility and Correlation Co-Efficients of major foreign indices with the ATHEX Composite index

Τρίμηνα Quarters	FTSE®100					ΓΕΝΙΚΟΣ ΔΕΙΚΤΗΣ ΧΡΗΜΑΤΙΣΤΗΡΙΟΥ ΑΘΗΝΩΝ - ATHEX COMPOSITE INDEX				
	Συνεδριάσεις Trading sessions		Δ%	Μεταβλητότητα (SD) Volatility	Συντελεστής Συσχέτισης με Γεν. Δείκτη Correlation with ATHEX Composite Index	Συνεδριάσεις - Trading sessions				Δ%
	Ανοδικές Positive	Καθοδικές Negative				Ανοδικές Positive	Κοινά ανοδικές με FTSE®100 Positive trading both for the session and FTSE®100	Καθοδικές Negative	Κοινά καθοδικές με FTSE®100 Negative in common with FTSE®100	
2014:2	34	25	-0.48%	0.61%	0.18	29	20	32	17	-9.09%
2014:3	33	35	0.85%	0.75%	0.39	32	22	37	26	-12.58%
2014:4	35	31	-0.86%	1.03%	0.39	31	18	35	18	-22.17%
2015:1	33	28	3.15%	0.90%	0.17	27	15	33	15	-6.14%
2015:2	31	26	-3.72%	0.83%	0.31	29	19	28	15	2.84%
2015:3	29	35	-7.04%	1.49%	0.42	21	13	22	18	-17.97%
2015:4	32	30	2.98%	1.00%	0.26	29	15	34	16	-3.49%
1/1/2016- 29/1/2016	9	10	-2.54%	1.73%	0.84	6	5	13	9	-12.44%
Τρίμηνα Quarters	DAX					ΓΕΝΙΚΟΣ ΔΕΙΚΤΗΣ ΧΡΗΜΑΤΙΣΤΗΡΙΟΥ ΑΘΗΝΩΝ - ATHEX COMPOSITE INDEX				
	Συνεδριάσεις Trading sessions		Δ%	Μεταβλητότητα (SD) Volatility	Συντελεστής Συσχέτισης με Γεν. Δείκτη Correlation with ATHEX Composite Index	Συνεδριάσεις - Trading sessions				Δ%
	Ανοδικές Positive	Καθοδικές Negative				Ανοδικές Positive	Κοινά ανοδικές με DAX Positive sessions in common with DAX	Καθοδικές Negative	Κοινά καθοδικές με DAX Negative in common with DAX	
2014:2	34	27	2.90%	0.74%	0.38	29	22	32	20	-9.09%
2014:3	35	34	-3.65%	0.99%	0.49	32	24	37	26	-12.58%
2014:4	39	25	3.50%	1.36%	0.45	31	20	35	15	-22.17%
2015:1	39	22	22.03%	1.18%	0.26	27	20	33	14	-6.14%
2015:2	28	30	-8.53%	1.46%	0.46	29	20	28	19	2.84%
2015:3	33	33	-11.74%	1.81%	0.35	21	12	22	14	-17.97%
2015:4	36	26	11.21%	1.38%	0.29	29	17	34	15	-3.49%
1/1/2016- 29/1/2016	8	11	-8.80%	1.92%	0.77	6	5	13	10	-12.44%
Τρίμηνα Quarters	CAC 40					ΓΕΝΙΚΟΣ ΔΕΙΚΤΗΣ ΧΡΗΜΑΤΙΣΤΗΡΙΟΥ ΑΘΗΝΩΝ - ATHEX COMPOSITE INDEX				
	Συνεδριάσεις Trading sessions		Δ%	Μεταβλητότητα (SD) Volatility	Συντελεστής Συσχέτισης με Γεν. Δείκτη Correlation with ATHEX Composite Index	Συνεδριάσεις - Trading sessions				Δ%
	Ανοδικές Positive	Καθοδικές Negative				Ανοδικές Positive	Κοινά ανοδικές με CAC 40 Positive trading both for the session and CAC 40	Καθοδικές Negative	Κοινά καθοδικές με CAC 40 Negative trading both for the session	
2014:2	30	31	0.71%	0.63%	0.35	29	17	32	19	-9.09%
2014:3	34	35	-0.15%	0.99%	0.44	32	22	37	25	-12.58%
2014:4	38	28	-3.25%	1.41%	0.48	31	21	35	18	-22.17%
2015:1	38	23	17.81%	1.11%	0.31	27	20	33	15	-6.14%
2015:2	29	30	-4.84%	1.31%	0.52	29	20	28	19	2.84%
2015:3	35	31	-6.99%	1.85%	0.38	21	14	22	16	-17.97%
2015:4	33	30	4.08%	1.30%	0.24	29	14	34	15	-3.49%
1/1/2016- 29/1/2016	9	10	-4.75%	1.91%	0.86	6	5	13	9	-12.44%
Τρίμηνα Quarters	IBEX 35					ΓΕΝΙΚΟΣ ΔΕΙΚΤΗΣ ΧΡΗΜΑΤΙΣΤΗΡΙΟΥ ΑΘΗΝΩΝ - ATHEX COMPOSITE INDEX				
	Συνεδριάσεις Trading sessions		Δ%	Μεταβλητότητα (SD) Volatility	Συντελεστής Συσχέτισης με Γεν. Δείκτη X.A. Correlation with ATHEX Composite Index	Συνεδριάσεις - Trading sessions				Δ%
	Ανοδικές Positive	Καθοδικές Negative				Ανοδικές Positive	Κοινά ανοδικές με IBEX 35 Positive sessions in common with IBEX 35	Καθοδικές Negative	Κοινά καθοδικές με IBEX 35 Negative in common with IBEX 35	
2014:2	35	26	5.64%	0.86%	0.42	29	22	32	19	-9.09%
2014:3	39	30	-0.90%	1.10%	0.65	32	27	37	25	-12.58%
2014:4	34	32	-5.04%	1.54%	0.48	31	17	35	18	-22.17%
2015:1	36	25	12.08%	1.27%	0.48	27	19	33	16	-6.14%
2015:2	33	26	-6.52%	1.24%	0.51	29	22	28	17	2.84%
2015:3	30	36	-11.23%	1.65%	0.36	21	12	22	17	-17.97%
2015:4	32	31	-0.16%	1.29%	0.21	29	13	34	15	-3.49%
1/1/2016- 29/1/2016	9	10	-7.63%	1.93%	0.79	6	5	13	9	-12.44%

Ανοδικές/Καθοδικές συνεδριάσεις, Μεταβλητότητα και Συντελεστές Συσχέτισης ξένων χρηματιστηριακών δεικτών με Γενικό Δείκτη Posit./Neg. Trading Sessions, Volatility and Correlation Co-Efficients of major foreign indices with the ATHEX Composite index

Τρίμηνα Quarters	BEL-20				Συντελεστής Συσχέτισης με Γεν. Δείκτη Correlation with ATHEX Composite Index	ΓΕΝΙΚΟΣ ΔΕΙΚΤΗΣ ΧΡΗΜΑΤΙΣΤΗΡΙΟΥ ΑΘΗΝΩΝ - ATHEX COMPOSITE INDEX				Δ%
	Συνεδριάσεις Trading sessions		Δ%	Μεταβλητότητα (SD) Volatility		Συνεδριάσεις - Trading sessions				
	Ανοδικές Positive	Καθοδικές Negative				Ανοδικές Positive	Κοινά ανοδικές με BEL-20 Positive sessions in common with BEL-20	Καθοδικές Negative	Κοινά καθοδικές με BEL-20 Negative in common with BEL-20	
2014:2	33	28	-0.09%	0.55%	0.44	29	22	32	21	-9.09%
2014:3	33	36	3.01%	0.70%	0.55	32	23	37	27	-12.58%
2014:4	38	28	1.98%	1.19%	0.48	31	20	35	17	-22.17%
2015:1	37	24	13.41%	0.89%	0.29	27	20	33	16	-6.14%
2015:2	28	31	-4.06%	1.07%	0.47	29	17	28	17	2.84%
2015:3	34	32	-6.44%	1.56%	0.38	21	14	22	14	-17.97%
2015:4	30	33	10.64%	1.01%	0.25	29	14	34	18	-3.49%
1/1/2016- 29/1/2016	9	10	-5.79%	1.72%	0.84	6	5	13	9	-12.44%
Τρίμηνα Quarters	AEX				Συντελεστής Συσχέτισης με Γεν. Δείκτη Correlation with ATHEX Composite Index	Γενικός Δείκτης Χ.Α - ATHEX COMPOSITE INDEX				Δ%
	Συνεδριάσεις Trading sessions		Δ%	Μεταβλητότητα (SD) Volatility		Συνεδριάσεις - Trading sessions				
	Ανοδικές Positive	Καθοδικές Negative				Ανοδικές Positive	Κοινά ανοδικές με AEX Positive sessions in common with AEX	Καθοδικές Negative	Κοινά καθοδικές με AEX Negative in common with AEX	
2014:2	32	29	2.47%	0.51%	0.44	29	19	32	19	-9.09%
2014:3	38	31	1.93%	0.81%	0.51	32	26	37	25	-12.58%
2014:4	35	31	0.79%	1.26%	0.47	31	18	35	18	-22.17%
2015:1	38	23	15.30%	1.02%	0.30	27	18	33	13	-6.14%
2015:2	29	30	-3.44%	1.17%	0.43	29	18	28	17	2.84%
2015:3	32	34	-10.88%	1.79%	0.37	21	14	22	18	-17.97%
2015:4	29	34	4.91%	1.28%	0.25	29	13	34	18	-3.49%
1/1/2016- 29/1/2016	10	9	-2.39%	1.94%	0.79	6	5	13	8	-12.44%
Τρίμηνα Quarters	PSI-20				Συντελεστής Συσχέτισης με Γεν. Δείκτη Correlation with ATHEX Composite Index	ΓΕΝΙΚΟΣ ΔΕΙΚΤΗΣ ΧΡΗΜΑΤΙΣΤΗΡΙΟΥ ΑΘΗΝΩΝ - ATHEX COMPOSITE INDEX				Δ%
	Συνεδριάσεις Trading sessions		Δ%	Μεταβλητότητα (SD) Volatility		Συνεδριάσεις - Trading sessions				
	Ανοδικές Positive	Καθοδικές Negative				Ανοδικές Positive	Κοινά ανοδικές με PSI-20 Positive sessions in common with PSI-20	Καθοδικές Negative	Κοινά καθοδικές με PSI-20 Negative in common with PSI-20	
2014:2	29	32	-10.59%	1.14%	0.42	29	19	32	22	-9.09%
2014:3	29	40	-15.61%	2.02%	0.64	32	21	37	29	-12.58%
2014:4	27	39	-16.40%	1.60%	0.47	31	16	35	24	-22.17%
2015:1	39	22	24.28%	1.30%	0.40	27	20	33	14	-6.14%
2015:2	30	29	-6.98%	1.48%	0.46	29	17	28	16	2.84%
2015:3	28	38	-9.09%	1.76%	0.36	21	11	22	16	-17.97%
2015:4	34	29	5.27%	1.33%	0.22	29	17	34	17	-3.49%
1/1/2016- 29/1/2016	9	10	-4.74%	2.03%	0.78	6	6	13	10	-12.44%
Τρίμηνα Quarters	FTSE MIB				Συντελεστής Συσχέτισης με Γεν. Δείκτη Correlation with ATHEX Composite Index	ΓΕΝΙΚΟΣ ΔΕΙΚΤΗΣ ΧΡΗΜΑΤΙΣΤΗΡΙΟΥ ΑΘΗΝΩΝ - ATHEX COMPOSITE INDEX				Δ%
	Συνεδριάσεις Trading sessions		Δ%	Μεταβλητότητα (SD) Volatility		Συνεδριάσεις - Trading sessions				
	Ανοδικές Positive	Καθοδικές Negative				Ανοδικές Positive	Κοινά ανοδικές με OBX Positive sessions in common with OBX	Καθοδικές Negative	Κοινά καθοδικές με OBX Negative in common with OBX	
2014:2	29	32	-1.88%	1.33%	0.43	29	18	32	21	-9.09%
2014:3	32	37	-1.84%	1.47%	0.54	32	21	37	26	-12.58%
2014:4	29	36	-9.00%	1.84%	0.47	31	17	35	23	-22.17%
2015:1	35	26	21.80%	1.43%	0.39	27	19	33	17	-6.14%
2015:2	32	27	-3.01%	1.47%	0.48	29	21	28	17	2.84%
2015:3	30	36	-5.19%	2.11%	0.40	21	13	22	16	-17.97%
2015:4	26	36	0.58%	1.27%	0.16	29	11	34	19	-3.49%
1/1/2016- 29/1/2016	8	11	-12.89%	2.48%	0.75	6	5	13	10	-12.44%

Ανοδικές/Καθοδικές συνεδριάσεις, Μεταβλητότητα και Συντελεστές Συσχέτισης ξένων χρηματιστηριακών δεικτών με Γενικό Δείκτη Posit./Neg. Trading Sessions, Volatility and Correlation Co-Efficients of major foreign indices with the ATHEX Composite index

Τρίμηνα Quarters	S&P500				Συντελεστής Συσχέτισης με Γεν. Δείκτη Correlation with ATHEX Composite Index	ΓΕΝΙΚΟΣ ΔΕΙΚΤΗΣ ΧΡΗΜΑΤΙΣΤΗΡΙΟΥ ΑΘΗΝΩΝ - ATHEX COMPOSITE INDEX				Δ%
	Συνεδριάσεις Trading sessions		Δ%	Μεταβλητότητα (SD) Volatility		Συνεδριάσεις - Trading sessions			Δ%	
	Ανοδικές Positive	Καθοδικές Negative				Ανοδικές Positive	Κοινά ανοδικές με S&P500 Positive sessions in common with S&P500	Καθοδικές Negative		
2014:2	38	21	4.69%	0.59%	0.14	29	21	32	14	-9.09%
2014:3	36	30	0.61%	0.59%	0.26	32	23	37	22	-12.58%
2014:4	38	26	4.39%	0.88%	0.22	31	20	35	16	-22.17%
2015:1	26	33	0.44%	0.87%	0.29	27	12	33	18	-6.14%
2015:2	29	27	-1.11%	0.67%	0.24	29	19	28	16	2.84%
2015:3	30	34	-6.94%	1.30%	0.28	21	12	22	16	-17.97%
2015:4	30	31	6.45%	0.94%	0.24	29	17	34	19	-3.49%
1/1/2016- 29/1/2016	10	8	-5.07%	1.63%	0.58	6	5	13	7	-12.44%

Τρίμηνα Quarters	DJI				Συντελεστής Συσχέτισης με Γεν. Δείκτη Correlation with ATHEX Composite Index	ΓΕΝΙΚΟΣ ΔΕΙΚΤΗΣ ΧΡΗΜΑΤΙΣΤΗΡΙΟΥ ΑΘΗΝΩΝ - ATHEX COMPOSITE INDEX				Δ%
	Συνεδριάσεις Trading sessions		Δ%	Μεταβλητότητα (SD) Volatility		Συνεδριάσεις - Trading sessions			Δ%	
	Ανοδικές Positive	Καθοδικές Negative				Ανοδικές Positive	Κοινά ανοδικές με FTSE- 100 Positive sessions in common with DJI	Καθοδικές Negative		
2014:2	37	21	2.24%	0.54%	0.12	29	19	32	13	-9.09%
2014:3	37	30	1.29%	0.56%	0.25	32	24	37	22	-12.58%
2014:4	37	28	4.58%	0.85%	0.24	31	21	35	18	-22.17%
2015:1	28	30	-11.70%	2.11%	0.21	27	13	33	17	-6.14%
2015:2	28	28	10.96%	1.31%	0.16	29	17	28	15	2.84%
2015:3	27	37	-7.58%	1.26%	0.28	21	12	22	17	-17.97%
2015:4	32	29	7.00%	0.91%	0.24	29	18	34	18	-3.49%
1/1/2016- 29/1/2016	10	8	-6.46%	1.62%	0.62	6	5	13	7	-12.44%

Τρίμηνα Quarters	ΝΙΚΚΕΙ-225				Συντελεστής Συσχέτισης με Γεν. Δείκτη Correlation with ATHEX Composite Index	ΓΕΝΙΚΟΣ ΔΕΙΚΤΗΣ ΧΡΗΜΑΤΙΣΤΗΡΙΟΥ ΑΘΗΝΩΝ - ATHEX COMPOSITE INDEX				Δ%
	Συνεδριάσεις Trading sessions		Δ%	Μεταβλητότητα (SD) Volatility		Συνεδριάσεις - Trading sessions			Δ%	
	Ανοδικές Positive	Καθοδικές Negative				Ανοδικές Positive	Κοινά ανοδικές με ΝΙΚΚΕΙ- 225 Positive sessions in common with ΝΙΚΚΕΙ-225	Καθοδικές Negative		
2014:2	32	26	2.25%	1.06%	0.31	29	17	32	15	-9.09%
2014:3	34	32	6.67%	0.76%	0.47	32	19	37	19	-12.58%
2014:4	37	24	7.90%	1.56%	0.06	31	20	35	16	-22.17%
2015:1	21	18	10.06%	0.88%	0.03	27	9	33	11	-6.14%
2015:2	32	23	5.36%	0.93%	0.14	29	17	28	12	2.84%
2015:3	31	31	-14.07%	1.91%	0.12	21	14	22	16	-17.97%
2015:4	35	23	9.46%	1.13%	0.20	29	18	34	15	-3.49%
1/1/2016- 29/1/2016	6	12	-7.96%	2.57%	0.52	6	4	13	10	-12.44%

Τρίμηνα Quarters	HANGSENG				Συντελεστής Συσχέτισης με Γεν. Δείκτη Correlation with ATHEX Composite Index	ΓΕΝΙΚΟΣ ΔΕΙΚΤΗΣ ΧΡΗΜΑΤΙΣΤΗΡΙΟΥ ΑΘΗΝΩΝ - ATHEX COMPOSITE INDEX				Δ%
	Συνεδριάσεις Trading sessions		Δ%	Μεταβλητότητα (SD) Volatility		Συνεδριάσεις - Trading sessions			Δ%	
	Ανοδικές Positive	Καθοδικές Negative				Ανοδικές Positive	Κοινά ανοδικές με HANGSENG Positive sessions in common with HANGSENG	Καθοδικές Negative		
2014:2	31	28	4.69%	0.78%	0.06	29	17	32	17	-9.09%
2014:3	34	33	-1.11%	0.81%	0.39	32	20	37	22	-12.58%
2014:4	33	31	2.93%	1.02%	0.16	31	17	35	17	-22.17%
2015:1	33	26	5.49%	0.69%	0.09	27	15	33	15	-6.14%
2015:2	30	27	5.42%	1.24%	0.08	29	15	28	13	2.84%
2015:3	25	38	-20.59%	1.77%	0.29	21	9	22	16	-17.97%
2015:4	25	36	5.12%	1.15%	0.26	29	14	34	22	-3.49%
1/1/2016- 29/1/2016	8	11	-10.18%	2.10%	0.66	6	4	13	9	-12.44%

Συντελεστής συσχέτισης : $\rho = \text{covariance}(x,y) / (\text{sd}(x) * \text{sd}(y))$

όπου :

$\text{sd}(x)$: τυπική απόκλιση του x (π.χ. ο Γενικός Δείκτης) και $\text{sd}(y)$: είναι η τυπική απόκλιση του συγκρινόμενου ξένου δείκτη

covariance (συνδιακύμανση) = $\sum ((x-\mu_x) * (y-\mu_y)) / \text{αριθμός παρατηρήσεων}$

Σημειώνεται πως x =ημερήσια ποσοστιαία μεταβολή

11. Πίνακας συντελεστών συσχέτισης μεταξύ των κυριότερων ξένων χρηματιστηριακών δεικτών (01/01/2016 -29/01/2016)
 Table of correlation co-efficients data between the major foreign exchanges indices (01/01/2016 -29/01/2016)

	ΓΔ	FTSE-100	DAX	CAC-40	IBEX-35	BEL-20	AEX	PSI-20	FTSE MIB	SP-500	DJI	NIKKEI 225	HANGSENG
ΓΔ	1.000												
FTSE-100	0.841	1.000											
DAX	0.771	0.933	1.000										
CAC-40	0.864	0.967	0.952	1.000									
IBEX-35	0.795	0.941	0.910	0.968	1.000								
BEL-20	0.843	0.915	0.896	0.968	0.963	1.000							
AEX	0.795	0.950	0.933	0.977	0.965	0.966	1.000						
PSI-20	0.776	0.779	0.739	0.818	0.807	0.833	0.786	1.000					
FTSE MIB	0.745	0.905	0.888	0.908	0.919	0.927	0.911	0.786	1.000				
SP-500	0.584	0.640	0.609	0.637	0.682	0.624	0.691	0.457	0.565	1.000			
DJI	0.624	0.655	0.624	0.650	0.685	0.644	0.703	0.474	0.597	0.986	1.000		
NIKKEI 225	0.521	0.633	0.513	0.591	0.598	0.569	0.568	0.461	0.408	0.217	0.184	1.000	
HANGSENG	0.661	0.714	0.540	0.621	0.552	0.549	0.575	0.524	0.432	0.379	0.369	0.826	1.000

12. Διαγράμματα συσχέτισης των κυριότερων ξένων χρηματιστηριακών δεικτών με Γενικό Δείκτη για την περίοδο 30/01/15-29/01/16
 Correlation charts between major foreign exchanges indices with the ATHEX Composite Index for the period 30/01/15-29/01/16

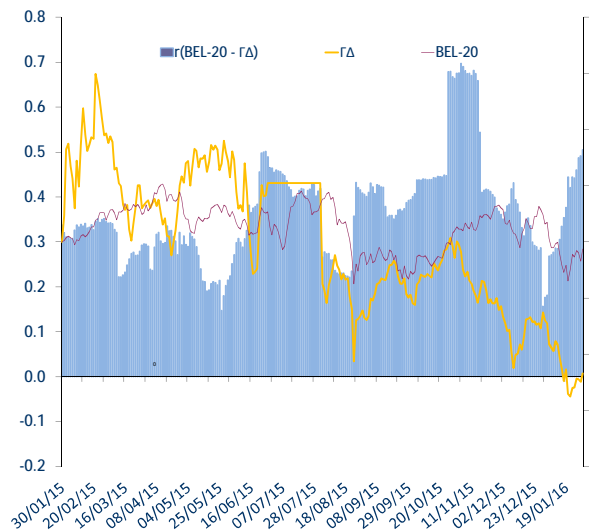
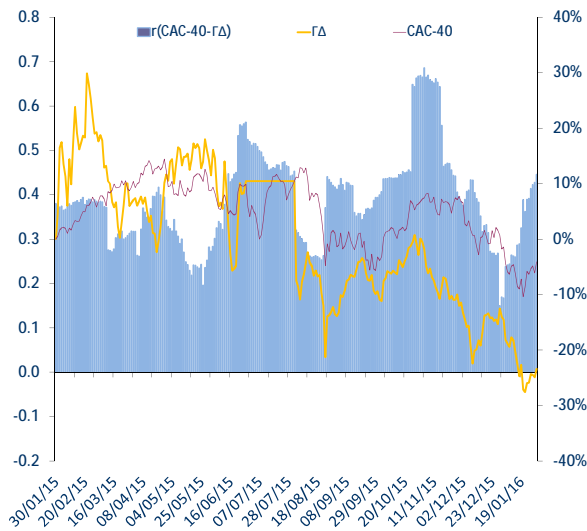
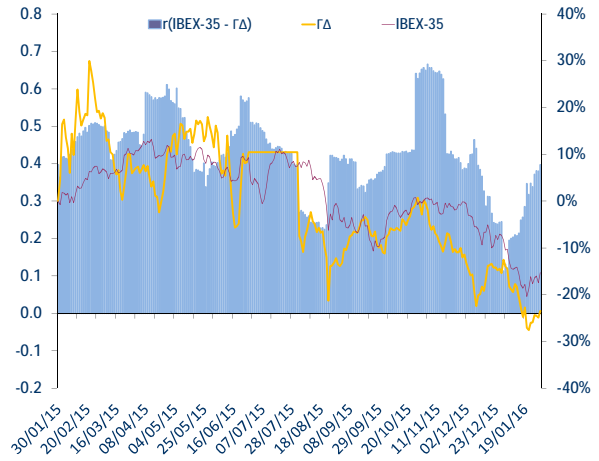
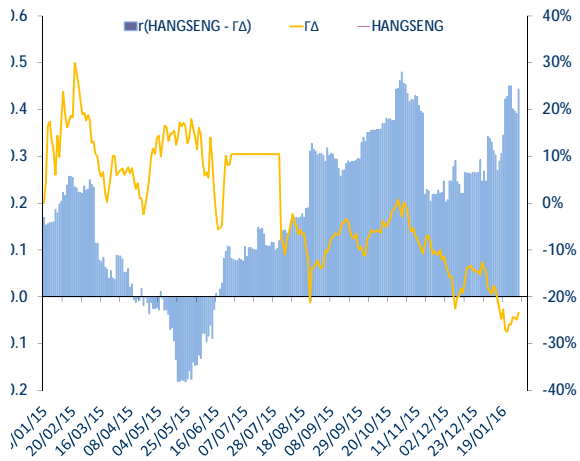
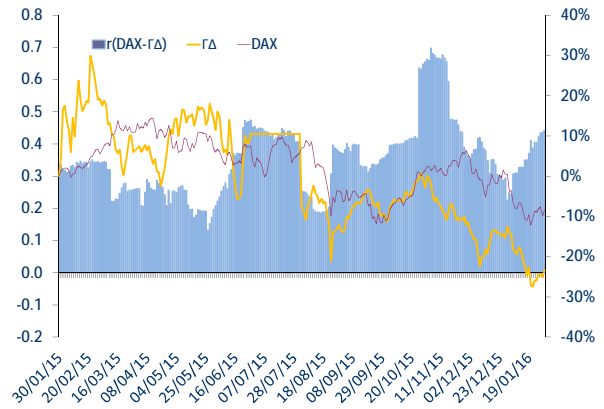
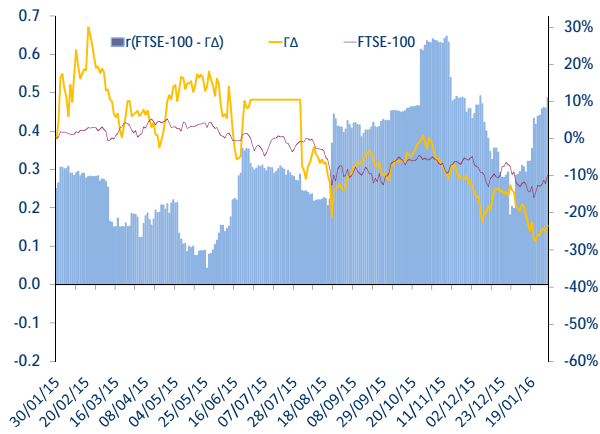

12. Διαγράμματα συσχέτισης των κυριότερων ξένων χρηματιστηριακών δεικτών με Γενικό Δείκτη για την περίοδο 30/01/15-29/01/16
 Correlation charts between major foreign exchanges indices with the ATHEX Composite Index for the period 30/01/15-29/01/16

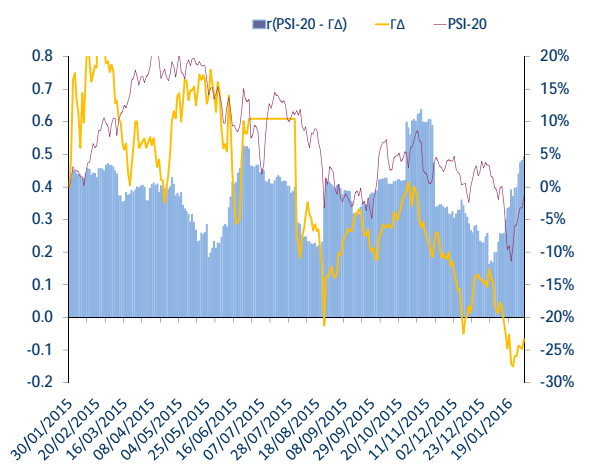
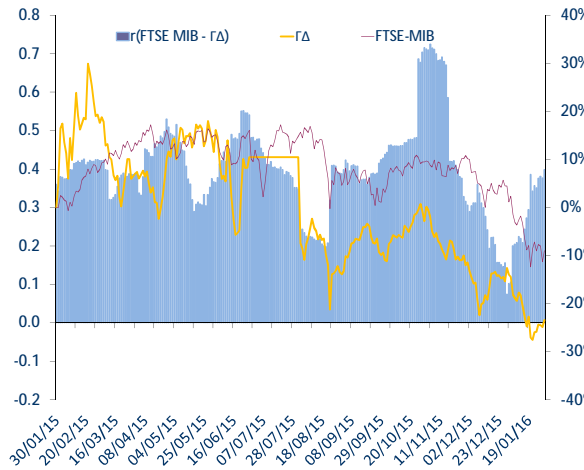
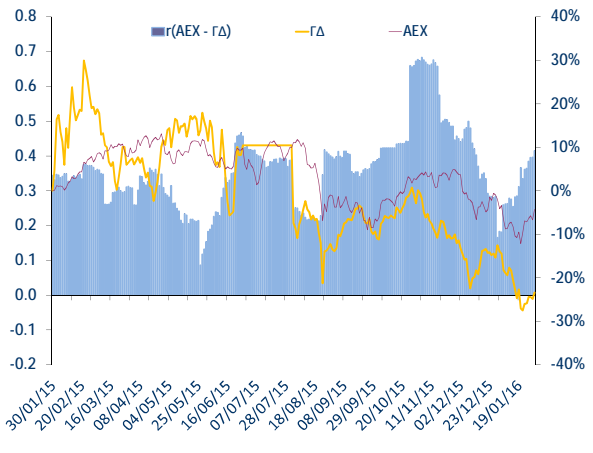
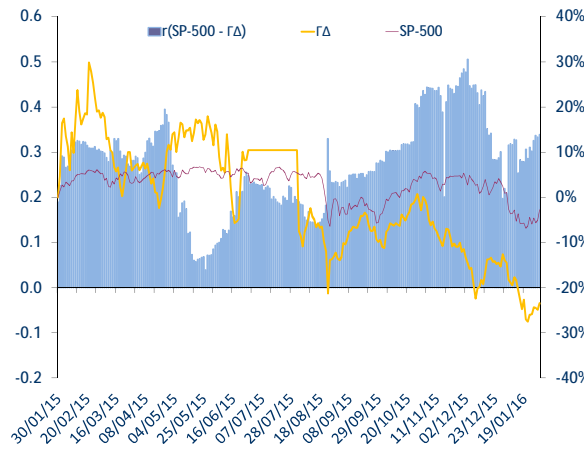
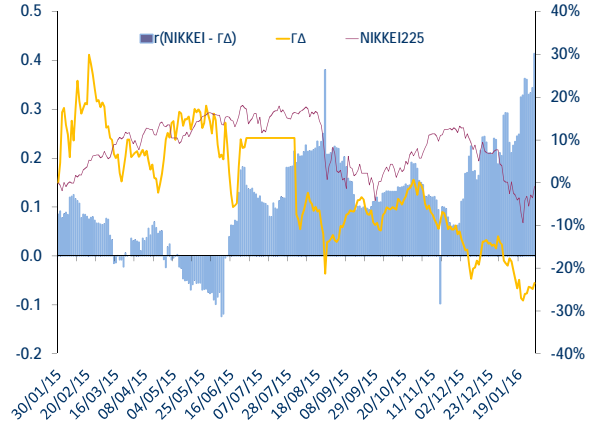
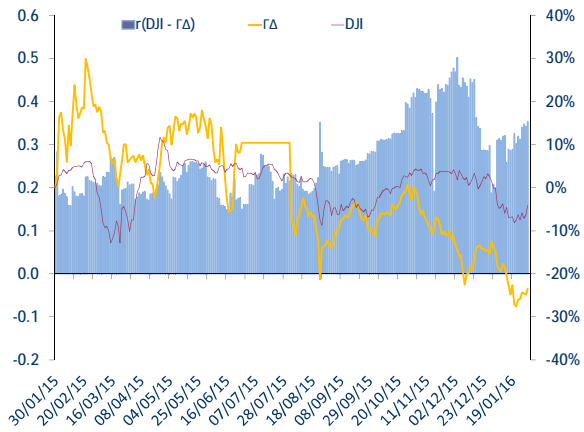

12. Διαγράμματα συσχέτισης των κυριότερων ξένων χρηματιστηριακών δεικτών με Γενικό Δείκτη για την περίοδο 30/01/15-29/01/16
Correlation charts between major foreign exchanges indices with the ATHEX Composite Index for the period 30/01/15-29/01/16

ΜΕΤΑΒΟΛΕΣ ΠΕΡΙΟΔΟΥ 30/01/15 - 29/01/16	
Changes 30/01/15 - 29/01/16	
ΓΔ (Ελλάδα)	-23.4%
FTSE-100 (Ην. Βασίλειο)	-9.9%
DAX (Γερμανία)	-8.4%
CAC-40 (Γαλλία)	-4.1%
IBEX-35 (Ισπανία)	-15.3%
BEL-20 (Βέλγιο)	-1.2%
AEX (Ολλανδία)	-4.2%
PSI-20 (Πορτογαλία)	-1.5%
FTSE MIB (Ιταλία)	-9.0%
SP-500 (ΗΠΑ)	-2.7%
DJI (ΗΠΑ)	-4.1%
NIKKEI225 (Ιαπωνία)	-0.9%
HANGSENG (Χονγκ-Κονγκ)	-19.7%

Όλοι οι δείκτες απεικονίζονται ως % μεταβολές ως προς μια κοινή ημερομηνίας βάσης 29/01/2016. Το ραβδόγραμμα απεικονίζει τον συντελεστή συσχέτισης (r) μεταξύ του ΓΔ και αντίστοιχου δείκτη ξένου χρηματιστηρίου, όπως αυτός υπολογίζεται διαχρονικά από κυλιόμενο δείγμα 60 παρατηρήσεων (συνεδριάσεις) το οποίο καλύπτει περίπου ένα ημερολογιακό τρίμηνο.



ATHEXGROUP

Όμιλος Χρηματιστηρίου Αθηνών

Λεωφ. Αθηνών 110 104 42 Αθήνα
110, Athinon Ave. GR 104 42 Athens
tel. (+30)210-33.66.800, fax (+30)210-33.66.101
www.athexgroup.gr