



ATHEXGROUP
Athens Exchange Group

2015

μηνιαίο στατιστικό δελτίο
χρηματιστηριακές εξελίξεις
monthly statistical bulletin
exchange developments

ΙΟΥΝΙΟΣ
june

ΠΕΡΙΕΧΟΜΕΝΑ	Σελίδα Page	Διάγ/μα Πινάκας Chart table	CONTENTS
Περιεχόμενα	1-2		Contents
Εξελίξεις μηνός Ιουνίου 2015	3		Developments in June 2015
1. Αγορές και Δείκτες			1. Markets & Indices
Βασικοί Δείκτες Αγοράς Μετοχών ΕΧΑΕ	4		HELEX Main Stock Market Indices
Διάγραμμα Γ.Δ. Τιμών & Αξίας Συναλλαγών Χρεογράφων	4	1	Composite Share Price Index Chart & Securities Value of Transactions Chart
Λοιποί Δείκτες Μετοχών ΕΧΑΕ	5		HELEX Other Market Indices
Κλαδικοί Δείκτες Μετοχών ΕΧΑΕ	6		HELEX Sector Market Indices
Χρηματιστηριακή Αξία 2015	7		2015 Market Capitalisation
Διάγραμμα Χρηματιστηριακής Αξίας 2015	7	2	2015 Market Capitalisation Chart
Αξία Συναλλαγών 2015	8		2015 Transactions Value
Διάγραμμα Αξίας Συναλλαγών 2015	8	3	2015 Transactions Chart Value
Συναλλαγές μηνός Ιουνίου 2015	9		June 2015 Transactions
2. Ανάλυση Συναλλακτικής Δραστηριότητας			2. Transactional Activity Analysis
Στοιχεία Μέσης Ημερήσιας Αξίας Συναλλαγών μετοχών ανά κατηγορία διαπραγμάτευσης	10-11		Average daily stocks value of transactions data per trading category
Στοιχεία Μέσης Ημερήσιας Αξίας Συναλλαγών μετοχών ανά δείκτη κατηγορίας Μεγάλης Κεφαλαιοποίησης	12-13		Average daily stocks value of transactions data per index of Big Cap category
3. Μηνιαία Ρευστότητα			3. Monthly Liquidity
Μηνιαίο Μέσο Όροι Spread	14	4	Monthly average Spread
Μηνιαία μέση Κυκλοφοριακή Ταχύτητα	15	5-6	Monthly average Velocity
Μηνιαία ιστορική Μεταβλητότητα	16	7-8	Monthly historical Volatility
Ομόλογα Διαπραγματεύσιμα με την Μέθοδο Εκφώνησης - Αντιφώνησης	17		Bonds Traded with the Open Outcry Method
Σημειώσεις Ομολόγων	18		Bonds Notes
Ομόλογα Διαπραγματεύσιμα στην Α.Α.Σ.Ε.	19		Bonds traded in Fixed Income Securities Market
Επεξήγηση Πινάκων	20		Explanation of Tables
Μηνιαία Στοιχεία Μετοχών	21-34		Monthly Stocks Data
Σημειώσεις Μετοχών	35		Stocks Notes
Σταθμισμένο P/E των επιμέρους κλάδων και συνόλου αγοράς	36-37		Sectoral and composite weighted P/E ratio
Σταθμισμένο D.Y. των επιμέρους κλάδων και συνόλου αγοράς	38-39		Sectoral and composite weighted D.Y. ratio
Οι 10 μετοχές με τα μεγαλύτερα και μικρότερα P/E	40		10 stocks with the highest and the lowest P/E ratio
Μετοχές με τις μεγαλύτερες και τις μικρότερες Μερισματοδόσεις στο Χρηματιστήριο Αθηνών	40		Stocks with the Highest and Lowest Dividend Yields in the Athex Exchange
Τα 10 χρεόγραφα με τις μεγαλύτερες και μικρότερες μεταβολές τιμής	40		10 securities with the highest and the lowest price changes
Τα 10 χρεόγραφα με την μεγαλύτερη Αξία Συναλλαγών	41		10 securities with the highest Transactions Value
Οι 10 μετοχές με την μεγαλύτερη Εμπορευσιμότητα	41		10 stocks with the highest Marketability
Οι 10 μεγαλύτερες εταιρείες με βάση την Χρηματιστηριακή τους Αξία κατά την 26/06/2015	41		10 biggest companies based on their Market Capitalisation on 26/06/2015
Αποκοπές Μεριμάτων	42		Dividends
Μεταβολές Μετοχικού Κεφαλαίου	43		Share Capital Changes
Δικαιώματα μετοχών	44		Stocks Rights

ΠΕΡΙΕΧΟΜΕΝΑ	Σελίδα Page	Διάγ/μο Πινακας Chart table	CONTENTS
Αριθμός Εισηγμένων Ομολογιακών Δανειών, Εταιριών & Μετοχικών Εκδόσεων	45		Number of Listed Bonds, Companies and Stock Issues
Διάγραμμα αριθμού Εισηγμένων Εταιριών & Μετοχικών Εκδόσεων	45	9	Number of Listed Companies and Stock Issues chart
5. Σύγκριση Γ.Δ. με δείκτες Ξένων χρηματιστηρίων			5. Comparison Composite Index to foreign exchanges indices
Κυριότεροι ευρωπαϊκοί χρηματιστηριακοί Δείκτες	46		Major european stock exchanges Indices
Διάγραμμα σωρευτικών μεταβολών		10	Cumulative changes chart
Στοιχεία συντελεστών συσχέτισης των κυριότερων Ξένων χρηματιστηριακών δεικτών με Γ.Δ.	47-49		Correlation co-efficients data between major foreign exchanges indices with the Composite index
Πίνακας συντελεστών συσχέτισης των κυριότερων Ξένων χρηματιστηριακών δεικτών με Γ.Δ. 01/04/2015-30/6/2015	50	11	Table of correlation co-efficients data between the major foreign exchanges indices with the Composite index 01/04/2015-30/6/2015
Διαγράμματα συσχέτισης των κυριότερων Ξένων χρηματιστηριακών δεικτών με Γ.Δ. 30/06/2014-30/06/2015	51-53	12	Correlation charts between major foreign exchanges indices with the Composite index for the period 30/06/2014-30/06/2015

* Η εταιρεία Ελληνικά Χρηματιστήρια-Χρηματιστήριο Αθηνών καταβάλλει κάθε δυνατή προσπάθεια ώστε να διασφαλίσει ότι οι πληροφορίες και τα λοιπά στοιχεία που εμφανίζονται στο Μηνιαίο Στατιστικό Δελτίο είναι ορθά και πλήρη αλλά δεν έχει καμία ευθύνη για ενδεχόμενο λάθος ή παράλειψη στοιχείων και / ή ευθύνη σχετικά με την ακρίβεια, αξιοπιστία, επικαιροποίηση και πληρότητα των παραπάνω πληροφοριών και στοιχείων ή ευθύνη προερχόμενη άμεσα ή έμμεσα από την χρήση των παραπάνω πληροφοριών.

Η Εταιρία δεν έχει καμία ευθύνη για την ακρίβεια των στοιχείων που περιλαμβάνονται στις ανακοινώσεις των εισηγμένων εταιρειών. Πιθανές προσβολές δικαιωμάτων τρίτων από το περιεχόμενο των ανακοινώσεων συνιστούν αποκλειστική ευθύνη του αποστολέα των ανακοινώσεων.

Όλα τα αναγραφόμενα στο Μ.Σ.Δ. στοιχεία παρέχονται μόνο για τους σκοπούς της πληροφόρησης και δεν συνιστούν παροχή επενδυτικών συμβουλών ή πρόσκληση για επένδυση σε κινητές αξίες που διαπραγματεύονται στο Χρηματιστήριο.

Αναγνωρίζεται και συμφωνείται ότι όλα τα δικαιώματα επί των πληροφοριών που εμφανίζονται στο Μ.Σ.Δ. θα αποτελούν κυριότητα της εταιρίας και οποιοδήποτε άλλο δικαίωμα συμπεριλαμβανομένου του δικαιώματος πνευματικής ιδιοκτησίας, σήματος κλπ. ανήκουν στην εταιρεία.

* Hellenic Exchanges-Athens Exchange endeavours to ensure that the data and other material ("Information") presented on the Monthly Statistical Bulletin are accurate and complete, but it is not liable for any errors or omissions of data or /and for the accuracy, credibility, updating and completeness of the aforesaid information nor it has any liability arising directly or indirectly from the use of the above Information.

The Company is not liable for the accuracy of the data included in listed companies' announcements. Only the sender of such an announcement is fully and solely liable for any infringement of third party's rights from the content of such announcement. All contents of the Monthly Statistical Bulletin List are provided only for information purposes and do not constitute investment advice or solicitation to invest in securities or other products listed for trading on the company.

You acknowledge and agree that the Company is the owner of any property rights related to any Information appearing on the Monthly Statistical Bulletin including intellectual property rights copyright, trademarks, etc.

ΕΚΔΟΤΗΣ : ΕΛΛΗΝΙΚΑ ΧΡΗΜΑΤΙΣΤΗΡΙΑ - ΧΡΗΜΑΤΙΣΤΗΡΙΟ ΑΘΗΝΩΝ
Υπεύθυνο Τμήμα : Τμήμα Ανάλυσης Αγορών
Λεωφόρος Αθηνών 110, 10442 Αθήνα, Τηλ.: (210) 33.66.800, Fax: (210) 33.66.661
www.athex.gr

PUBLISHER :HELLENIC EXCHANGES - ATHENS STOCK EXCHANGE
Dpt in Charge : Market Analysis Department
110, Athinon Ave., 104 42 Athens, Greece, Tel.: (210) 33.66.800, Fax: (210) 33.66.661
www.athex.gr

Τον Ιούνιο ο **Γενικός Δείκτης του Χρηματιστηρίου Αθηνών** έκλεισε στις 797,52 μονάδες σημειώνοντας πτώση της τάξεως του 3,38% σε σύγκριση με το κλείσιμο του προηγούμενου μήνα. Η ανώτατη τιμή του Ιουνίου ήταν 843,77 μονάδες, καταγράφηκε κατά την διάρκεια της συνεδρίασης της 03/06/2015, η κατώτατη τιμή του μήνα ήταν 651,78 μονάδες και καταγράφηκε κατά την διάρκεια της συνεδρίασης της 18/06/2015.

Ο δείκτης FTSE/XA Large Cap, έκλεισε στις 241,22 μονάδες σημειώνοντας πτώση 3,38% σε σχέση με τον προηγούμενο μήνα που έκλεισε στις 249,66 μονάδες ενώ σε σχέση με τον αντίστοιχο Ιούνιο του 2014 που είχε κλείσει στις 392,05 μονάδες, σημείωσε πτώση 38,47%. Ο δείκτης FTSE/X.A Mid Cap, έκλεισε στις 923,81 μονάδες σημειώνοντας άνοδο 1,43% σε σχέση με τον προηγούμενο μήνα που έκλεισε στις 910,83 μονάδες ενώ σε σχέση με τον αντίστοιχο Ιούνιο του 2014 που είχε κλείσει στις 1132,06 μονάδες, σημείωσε πτώση 18,40%. Αντίστοιχα ο δείκτης FTSE/X.A Mid & Small Cap **Θεμελιωδών μεγεθών** έκλεισε στις 1274,27 μονάδες σημειώνοντας άνοδο 3,47% σε σχέση με τον προηγούμενο μήνα που είχε κλείσει στις 1231,5 μονάδες ενώ σε σχέση με τον αντίστοιχο Ιούνιο του 2014 που είχε κλείσει στις 1347,86 μονάδες σημείωσε πτώση 5,46%.

Η **μηνιαία αξία συναλλαγών** έφτασε το ύψος των 1849,30 εκ. ευρώ. σε σχέση με τον Μάιο που ήταν στο επίπεδο των 1648,40 εκ. ευρώ, σημείωσε άνοδο 9,79% ενώ σε σχέση με τον αντίστοιχο Ιούνιο του 2014 που βρισκόταν στα 3579,88 εκ. ευρώ σημείωσε πτώση κατά 48,34%.

Η **μέση ημερήσια συναλλακτική κίνηση** έφτασε τα 97,33 εκ. ευρώ έναντι 84,22 εκ. ευρώ του Μαΐου και των 178,99 εκ. ευρώ του Ιουνίου 2014. Ο **μέσος ημερήσιος αριθμός πράξεων** έφτασε τις 36596 έναντι 28614 του Απριλίου και των 28458 σε σχέση με τον Ιούνιο του 2014.

Η **χρηματιστηριακή αξία** των μετοχών στην τελευταία ημέρα διαπραγμάτευσης τους έφτασε τα 47907,49 εκ. ευρώ έναντι 49316,29 εκ. ευρώ του Μαΐου παρουσιάζοντας πτώση 2,86% ενώ σε σχέση με τον Ιούνιο 2014 που είχε φτάσει στο επίπεδο των 75820,54 εκ. ευρώ σημείωσε μείωση κατά 36,81%.

Από τα **χρεόγραφα που κινήθηκαν περισσότερο** σε αξία τον μήνα Ιούνιο ξεχώρισαν οι: ΕΘΝΙΚΗ ΤΡΑΠΕΖΑ (ΚΟ), ΠΕΙΡΑΙΩΣ ΤΡΑΠΕΖΑ (ΚΟ), ALPHA ΤΡΑΠΕΖΑ (ΚΟ), ΤΡΑΠΕΖΑ EUROBANK ERGASIAS (ΚΟ) και ΟΤΕ (ΚΟ).

In June, the ATHEX Composite Share Price Index closed at 797.52 units and compared to last month's closing price was decreased by 3.38%. During the month of June the highest price which was 843.77 units was recorded during the session of June 03, 2015 while the lowest price which was 651.78 units as recorded during the session of June 18, 2015.

The FTSE/ATHEX Large Cap Index closed at 241.22 units, marking a decrease of 3.38% compared to the previous month's closing price which was 249.66 units and a decrease of 38.47% compared to June 2014 closing price that was 392.05 units. The FTSE/X.A Mid Cap Index closed at 923.81 units, marking an increase of 1.43% compared to the previous month's closing price which was 910.83 units and a decrease of 18.40% compared to June 2014 closing price that was 1132.06 units. The FTSE/X.A Mid & Small Cap Factor-Weighted Index closed at 1274.27 units, recording an increase of 3.47% compared to the previous month's closing price which was 1231.5 and a decrease of 5.46% compared to June 2014 closing price that was 1347.86 units.

The **monthly value of transactions** reached 1849.30 million euros, recording an increase of 9.79% compared to 1648.40 million euros recorded in May and a decrease of 48.34% compared to June 2014 (3579.88 m €).

The **average daily value of transactions** amounted to 97.33 million euros versus 84.22 million in May and 178.99 million euros compared to June 2014. The **average daily number of trades** reached 28614 versus 27389 in April and 28458 compared to June 2014.

The **market capitalisation** of shares during their last trading day amounted to 47907.49 million euros and compared to Mays' figure which was 49316.29 million euros marks a decrease of 2.86%. Compared to June 2014 capitalisation recorded at 75820.54 million signalling a decrease of 36.81%.

Also, the **most active securities** in June were the following: NATIONAL BANK OF GREECE (CR), PIRAEUS BANK (CR), ALPHA BANK (CR), EUROBANK ERGASIAS (CR) and OTE (CR).

1.1 ΒΑΣΙΚΟΙ ΔΕΙΚΤΕΣ ΑΓΟΡΑΣ ΜΕΤΟΧΩΝ ΕΛΛΗΝΙΚΑ ΧΡΗΜΑΤΙΣΤΗΡΙΑ - ΧΡΗΜΑΤΙΣΤΗΡΙΟ ΑΘΗΝΩΝ - HELLENIC EXCHANGES - ATHENS STOCK EXCHANGE MARKET INDICES *

Βάση Δείκτη FTSE/XA Large Cap-FTSE/ATHEX Large Cap Index Base: 23.09.1997 = 1000 Μονάδες - Units,
 Βάση Δείκτη FTSE/X.A - Χ.Α.Κ Τραπεζικός Δείκτης -FTSE/ATHEX - CSE Banking Index Base: 31.10.2008 = 2000 Μονάδες - Units
 Βάση Δείκτη Τιμών Μεσαίας & Μικρής Κεφαλαιοποίησης - Athex Mid & SmallCap Category Price Index Index Base: 28.11.2008 = 5000 Μονάδες - Units
 Βάση Δείκτη FTSE/XA MID CAP-FTSE/ATHEX MID CAP Index Base: 08.12.1999 = 1000 Μονάδες - Units, Βάση Δείκτη FTSE/XA SmallCap -FTSE/ATHEX SmallCap Index Base: 31.05.2001,
 Βάση Δείκτη FTSE/XA ΔΕΙΚΤΗΣ ΑΓΟΡΑΣ-FTSE/ATHEX MARKET INDEX Index Base: 31.12.2002 = 2000 Μονάδες - Units, Βάση Δείκτη FTSE MED 100 - FTSE MED 100 Index Base:19.06.2003=5000 Μονάδες - Units,
 Βάση Δείκτη FTSE/XA Διεθνούς Δραστηριοποίησης-FTSE/ATHEX Global Traders Index Plus Index Base: 03.12.2012 = 1000 Μονάδες - Units, Βάση Δείκτη FTSE/X.A. Διεθνούς Δραστηριοποίησης - FTSE/ATHEX Global Traders Index Base: 03.12.2012 = 1000 Μονάδες - Units,
 Βάση Δείκτη GT - 30 Price Index : 31.12.2005 = 1000 Μονάδες - Units, Βάση Δείκτη FTSE/XA Mid & Small Cap Θεμελιωδών μεγεθών-FTSE/ATHEX Mid & Small Cap Factor-Weighted: Index Base 29.10.2012= 1000 Μονάδες;Units, Βάση Δείκτη ΕΛΛΗΝΙΚΟΣ ΔΕΙΚΤΗΣ MID & SMALL CAP/HELLENIC MID & SMALL CAP INDEX Index Base:14.01.2013 = 1000 Μονάδες - Units

Μήνας Months	Γενικός Δείκτης Composite Index			FTSE/X.A. Large Cap - FTSE/Athex Large Cap	FTSE/X.A. Custom Capped - FTSE/ATHEX Custom Capped	FTSE/X.A. Mid Cap - FTSE/Athex Mid Cap	FTSE/X.A.- Χ.Α.Κ. Τραπεζικός Δείκτης - FTSE/Athex - CSE Banking Index	ΕΛΛΗΝΙΚΟΣ ΔΕΙΚΤΗΣ MID & SMALL CAP - HELLENIC MID & SMALL CAP INDEX	FTSE/X.A. Διεθνούς Δραστηριοποίησης Plus - FTSE/ATHEX Global Traders Index Plus	FTSE/X.A. Διεθνούς Δραστηριοποίησης - FTSE/ATHEX Global Traders Index	FTSE/X.A Mid & Small Cap Θεμελιωδών μεγεθών	GT-30 Δείκτης Τιμών GT-30 Price Index	Δείκτης Τιμών Μεσαίας & Μικρής Κεφαλαιοποίησης Χ.Α ATHEX Mid & SmallCap Price Index	FTSE/X.A. Δείκτης Αγοράς - FTSE/Athex Market Index	
	Κλείσιμο Last	Κατώτερη Έτους Year Low	Ανώτερη Έτους Year High												
2014	Ιούν.-Jun.	1,214.31	1,062.66	1,379.42	392.05	1,270.45	1,132.06	127.83	1,194.42	1,691.76	1,908.67	1,347.86	726.36	3,057.28	940.43
Ιούλ.-Jul.	1,169.01	1,062.66	1,379.42	374.76	1,228.74	1,099.60	117.43	1,173.86	1,697.94	1,884.14	1,343.43	746.69	3,061.26	899.63	
Αύγ. - Aug.	1,161.81	1,044.23	1,379.42	376.66	1,224.29	1,053.59	120.24	1,124.55	1,623.61	1,837.64	1,307.43	742.27	3,031.84	902.44	
Σεπ. - Sep.	1,061.58	1,044.23	1,379.42	344.64	1,121.19	946.52	109.72	1,007.74	1,532.95	1,718.01	1,254.30	677.96	2,787.70	825.52	
Οκτ. - Oct.	915.83	852.87	1,379.42	299.27	964.97	826.42	93.75	827.61	1,329.04	1,449.76	1,147.04	693.66	2,538.36	717.23	
Νοέμ.-Nov.	963.19	852.87	1,379.42	312.96	0.00	856.80	92.71	876.54	1,420.57	1,581.54	1,163.58	742.22	2,502.24	749.45	
Δεκ.-Dec.	826.18	756.80	1,379.42	264.86	871.32	773.03	72.80	769.23	1,282.89	1,438.53	1,096.11	679.88	2,439.68	636.14	
Ιαν. - Jan.	721.93	708.61	845.53	215.63	736.54	730.08	453.60	743.22	1,308.06	1,370.97	1,080.51	678.55	2,432.47	521.69	
Φεβ. - Feb.	880.48	708.61	945.81	258.52	892.65	941.53	565.19	938.69	1,522.43	1,621.19	1,210.56	655.42	2,508.01	626.86	
Μάρ. - Mar.	775.46	708.61	945.81	230.00	788.52	799.04	425.67	797.43	1,427.38	1,470.22	1,163.46	621.50	2,460.93	557.16	
Απρ. - Apr.	822.88	691.43	945.81	245.27	838.54	809.48	492.86	825.60	1,485.06	1,527.41	1,235.35	609.46	2,333.02	592.64	
Μάιος - May	825.38	691.43	945.81	249.66	856.14	910.83	524.71	830.39	1,508.45	1,517.67	1,231.50	621.05	2,420.87	605.94	
2015	Ιούν.-Jun.	797.52	651.78	945.81	241.22	832.51	923.81	498.59	809.62	1,502.38	1,501.90	1,274.27	612.77	2,397.57	586.57

1. Διάγραμμα Γ.Δ. Τιμών & Αξίας Συναλλαγών Χρεογράφων (Βάση Δείκτη - Index Base: 31.12.1980 = 100 Μονάδες - Units)
 Composite Price Share Index Chart & Securities' Value of Transactions Chart

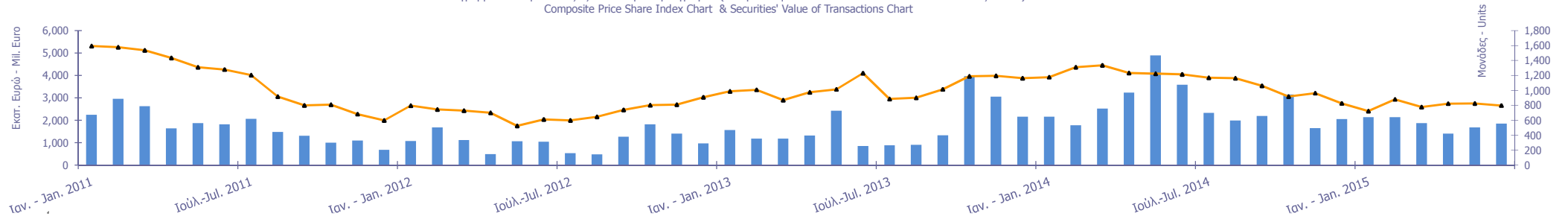

1.2 ΛΟΙΠΟΙ ΔΕΙΚΤΕΣ ΜΕΤΟΧΩΝ ΕΛΛΗΝΙΚΑ ΧΡΗΜΑΤΙΣΤΗΡΙΑ- ΧΡΗΜΑΤΙΣΤΗΡΙΟΥ ΑΘΗΝΩΝ / HELLENIC EXCHANGES - ATHENS STOCK EXCHANGE OTHER MARKET INDICES *

Μήνας Months	FTSE/Med 100 - FTSE/Med 100	Συν. Απόδοσης Γενικού Δείκτη ΧΑ Total Return of ATHEX Composite Index	FTSE/X.A. Large Cap Σ.Α. - FTSE/Athex Large Cap Total Return	FTSE/X.A. Large Cap Net Σ.Α. - FTSE/ATHEX Large Cap Net Total Return	FTSE/X.A. Custom Capped Σ.Α. - FTSE/ATHEX Custom Capped T.R.	FTSE/X.A Mid Cap Συνολικής Απόδοσης FTSE/ATHEX Mid Cap Total Return Index	GT-30 Συνολικής Απόδοσης GT-30 Total Return Index	FTSE/X.A.-Χ.ΑΚ Τραπεζικός Δείκτης Συνολικής Απόδοσης FTSE/ATHEX-CSE Banking Total Return Index
2013 Ιούν.-Jun.	5,195.81	1,764.46	529.48	1,576.90	1,332.87	1,434.50	878.50	119.34
Ιούλ.-Jul.	5,226.96	1,702.26	507.28	1,510.84	1,291.78	1,393.37	903.09	109.62
Αύγ. - Aug.	5,181.51	1,692.80	509.87	1,518.51	1,287.10	1,335.30	898.28	112.26
Σεπ. - Sep.	5,254.14	1,546.75	466.53	1,389.45	1,178.71	1,199.65	820.46	102.44
Οκτ. - Oct.	5,016.21	1,335.63	405.91	1,207.28	1,015.38	1,061.57	839.75	87.40
Νοέμ.-Nov.	5,144.72	1,404.76	417.16	1,262.49	1,059.83	1,096.81	899.17	84.91
Δεκ.-Dec.	5,037.02	1,207.73	359.32	1,070.06	916.83	982.92	823.06	67.92
Ιαν. - Jan.	5,073.40	1,057.21	293.33	873.31	776.41	928.33	821.87	423.00
Φεβ. - Feb.	5,313.96	1,289.41	351.62	1,046.99	940.97	1,197.19	793.86	527.05
Μάρ. - Mar.	5,780.70	1,136.60	313.12	931.94	832.02	1,015.97	754.18	396.94
Απρ. - Apr.	5,638.35	1,210.22	335.99	999.56	890.53	1,036.47	750.86	459.58
Μάιος - May	5,761.19	1,220.65	342.96	1,020.03	910.67	1,169.66	769.17	489.29
2015 Ιούν.-Jun.	5,613.46	1,180.99	332.01	987.21	886.76	1,186.37	759.18	464.94

1.3 ΚΛΑΔΙΚΟΙ ΔΕΙΚΤΕΣ ΜΕΤΟΧΩΝ ΕΛΛΗΝΙΚΑ ΧΡΗΜΑΤΙΣΤΗΡΙΑ- ΧΡΗΜΑΤΙΣΤΗΡΙΟ ΑΘΗΝΩΝ / HELLENIC EXCHANGES - ATHEX STOCK EXCHANGE MARKET INDICES *

Βάση Κλαδικών Δεικτών Χ.Α - Sectoral Indices Base: 30.12.2005=5000

Βάση Δείκτη Όλων των Μετοχών-All Share Index Base: 04.01.1988 = 100 Μονάδες - Units

Μήνας Months	FTSE/Χ.Α. Τράπεζες - FTSE/Athex Banks	FTSE/Χ.Α. Χρηματοοικονομ ικές Υπηρεσίες - FTSE/Athex Financial Services	FTSE/Χ.Α. Βιομηχανικά Προϊόντα & Υπηρεσίες - FTSE/Athex Industrial Goods & Services	FTSE/Χ.Α. Εμπόριο - FTSE/Athex Retail	FTSE/Χ.Α. Ακίνητης Περιουσίας - FTSE/Real Estate	FTSE/Χ.Α. Προσωπικά & Οικιακά Προϊόντα - FTSE/Athex Personal & Household Goods	FTSE/Χ.Α. Τρόφιμα & Ποτά - FTSE/Athex Food & Beverage	FTSE/Χ.Α. Πρώτες Ύλες - FTSE/Athex Basic Resources	FTSE/Χ.Α. Κατασκευές & Υλικά - FTSE/Athex Construction & Materials	FTSE/Χ.Α. Πετρέλαιο & Αέριο - FTSE/Athex Oil & Gas	FTSE/Χ.Α. Χημικά - FTSE/Athex Chemicals	FTSE/Χ.Α. Μέσα Ενημέρωσης - FTSE/Athex Media	FTSE/Χ.Α. Ταξίδια & Αναψυχή - FTSE/Athex Travel & Leisure	FTSE/Χ.Α. Τεχνολογία - FTSE/Athex Technology	FTSE/Χ.Α. Τηλεπικοινωνίες - FTSE/Athex Telecommunicat ions	FTSE/Χ.Α. Υπηρεσίες Κοινής Ωφέλειας - FTSE/Athex Utilities	FTSE/Χ.Α. Υγεία - FTSE/Athex Health Care	Όλων των μετοχών - All Share Index
2014 Ιούν.-Jun.	168.90	1,950.37	3,299.33	4,093.29	2,697.55	6,574.46	6,326.41	2,715.82	3,225.48	2,419.70	6,349.17	2,105.35	2,200.72	993.06	2,972.78	4,039.61	208.17	268.19
Ιούλ.-Jul.	155.15	1,789.04	3,162.29	4,400.15	2,927.91	6,278.47	6,516.11	2,811.11	3,099.97	2,487.46	6,099.41	2,334.35	2,055.09	954.75	2,832.39	3,971.29	192.70	255.78
Αύγ. - Aug.	158.86	1,676.75	2,993.67	4,428.57	2,840.41	6,215.58	6,597.68	2,683.10	2,796.65	2,443.73	5,899.79	2,474.71	2,032.56	988.30	2,994.80	3,961.39	192.64	257.06
Σεπ. - Sep.	144.97	1,379.47	2,600.72	4,243.84	2,734.05	5,558.17	6,355.48	2,655.56	2,628.07	2,162.72	5,203.43	2,363.90	1,772.21	824.69	2,862.67	3,306.28	181.06	236.38
Οκτ. - Oct.	123.86	1,145.73	2,059.88	3,760.45	2,540.86	4,773.72	6,379.51	2,217.29	2,146.73	1,771.90	5,064.17	2,142.29	1,645.96	714.99	2,480.07	2,239.49	158.93	205.33
Νοέμ.-Nov.	122.49	1,216.83	2,127.39	4,264.30	2,572.61	5,504.08	6,780.77	2,494.80	2,292.35	1,987.19	5,469.16	2,201.38	1,718.12	704.44	2,711.28	2,429.71	167.86	209.94
Δεκ.-Dec.	96.18	1,001.58	1,954.09	3,802.12	2,281.86	4,552.55	5,858.00	1,928.21	2,184.92	1,814.84	5,122.63	2,061.03	1,533.14	726.07	2,504.84	2,098.52	144.34	185.94
Ιαν. - Jan.	599.30	976.27	1,967.96	3,813.27	2,237.83	4,436.16	5,386.27	2,071.59	2,122.34	1,727.23	5,311.26	1,994.54	1,345.06	665.80	2,014.88	1,926.99	122.13	151.48
Φεβ. - Feb.	746.75	1,268.47	2,455.48	4,075.73	2,725.90	5,377.18	6,027.38	2,611.88	2,559.06	2,197.19	6,880.29	1,795.09	1,504.13	729.50	2,449.79	2,651.64	139.58	180.92
Μάρ. - Mar.	562.41	928.22	2,104.43	3,994.07	2,367.75	4,995.82	6,302.75	2,315.88	2,257.84	1,826.82	6,742.29	1,920.67	1,554.30	707.18	2,270.87	2,107.70	118.96	159.05
Απρ. - Apr.	651.18	1,138.93	2,100.03	3,875.10	2,224.10	4,724.48	7,152.04	2,550.60	2,397.54	2,153.08	6,546.28	1,403.57	1,454.09	730.06	2,229.58	2,189.05	122.13	168.64
Μάιος - May	693.27	1,024.98	2,108.53	3,589.59	2,537.71	4,575.45	7,482.39	2,508.53	2,210.71	2,306.94	6,787.19	1,477.44	1,588.66	726.11	2,224.08	1,996.13	119.75	173.42
2015 Ιούν.-Jun.	658.76	929.84	2,120.13	3,491.93	2,420.48	4,025.12	7,459.52	2,468.52	2,294.04	2,313.65	6,960.30	0.00	1,414.16	721.30	2,257.11	1,992.25	119.75	168.46

ΧΡΗΜΑΤΙΣΤΗΡΙΑΚΗ ΑΞΙΑ 2015 (σε Εκατομμύρια Ευρώ)
2015 MARKET CAPITALISATION (Million Euro)

ΜΗΝΑΣ MONTH	ΚΥΡΙΑ ΑΓΟΡΑ MAIN MARKET	ΧΑΜΗΛΗ ΔΙΑΣΠΟΡΑ LOW DISPERSION	ΕΠΙΤΗΡΗΣΗ SURVEILLANCE	ΠΡΟΣ ΔΙΑΓΡΑΦΗ UNDER DELETION	ΣΥΝΟΛΟ ΜΕΤΟΧΩΝ STOCKS TOTAL
30/06/2014	73,383.10	1,966.95	459.99	10.50	75,820.54
31/07/2014	70,275.34	1,704.04	454.88	10.21	72,444.47
31/08/2014	70,718.63	1,603.68	450.15	10.21	72,782.67
30/09/2014	64,601.20	1,755.86	423.26	8.49	66,788.80
31/10/2014	55,830.19	1,733.23	382.51	6.40	57,952.33
28/11/2014	57,937.63	1,409.04	351.08	6.61	59,704.36
31/12/2014	51,154.33	1,407.52	346.31	8.29	52,916.45
31/01/2015	41,430.33	1,392.38	322.17	7.13	43,152.03
27/02/2015	49,536.11	1,606.62	316.25	6.32	51,465.30
31/03/2015	43,507.13	1,453.55	328.89	6.57	45,296.13
30/04/2015	46,266.29	1,406.40	326.06	7.23	48,005.98
29/05/2015	47,642.98	1,379.25	286.82	7.23	49,316.29
26/06/2015	46,163.77	1,457.28	280.90	5.54	47,907.49

2. Διάγραμμα Χρηματιστηριακής Αξίας (Εκατομμύρια Ευρώ) - Market Capitalisation Chart (Million Euro)

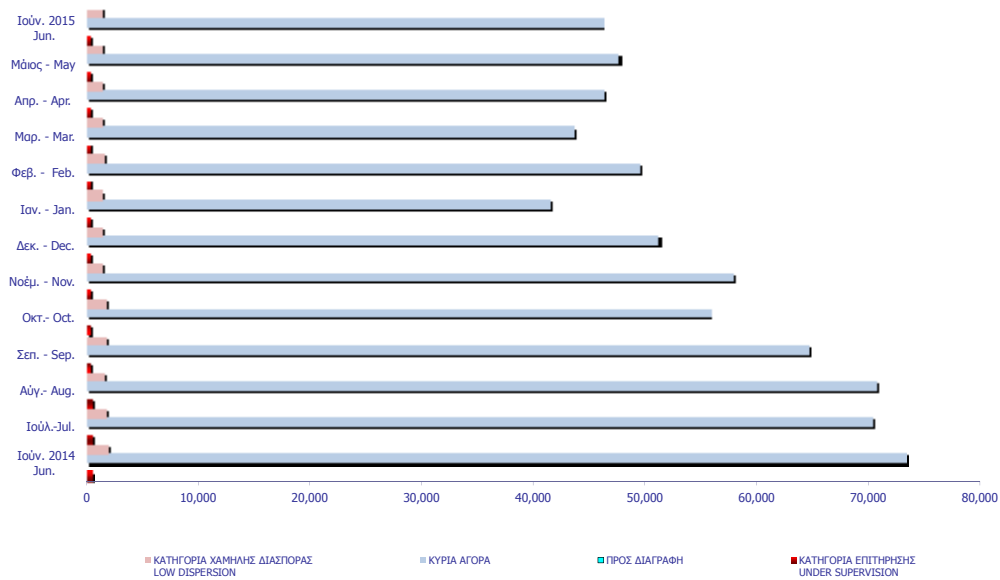

ΑΞΙΑ ΣΥΝΑΛΛΑΓΩΝ 2015 (σε Εκατομμύρια Ευρώ)
2015 TRANSACTIONS VALUE (Million Euro)

ΜΗΝΑΣ MONTH	ΜΕΤΟΧΕΣ - STOCKS					ΔΙΑΠΡΑΓΜΑΤΕΥΣΙΜ Α ΑΜΟΙΒΑΙΑ ΚΕΦΑΛΑΙΑ (Δ.Α.Κ) EXCHANGE TRADED FUNDS ETFs	ΚΑΤΑΣΤΑΣΗ ΑΝΑΣΤΟΛΗΣ SUSPENSION STATUS	ΤΙΤΛΟΙ ΠΑΡΑΣΤΑΤΙΚΟΙ WARRANTS	ΓΕΝΙΚΟ ΣΥΝΟΛΟ ΟΜΟΛΟΓΩΝ & ΧΡΕΟΓΡΑΦΩΝ GRAND TOTAL BONDS & SECURITIES
	ΑΞΙΕΣ ΣΤΑΘΕΡΟΥ ΕΙΣΟΔΗΜΑΤΟΣ BONDS	ΚΥΡΙΑ ΑΓΟΡΑ MAIN MARKET	ΧΑΜΗΛΗ ΔΙΑΣΤΟΡΑ LOW DISPERSION	ΕΠΙΤΗΡΗΣΗ SURVEILLANCE	ΠΡΟΣ ΔΙΑΓΡΑΦΗ UNDER DELETION				
2014	0.28	29,768.53	11.42	76.64	0.01	15.35	0.00	1,637.08	31,509.31
Ιαν. - Jan.	0.04	2,075.36	1.38	0.83	0.00	0.61	0.00	64.00	2,142.21
Φεβ. - Feb.	0.00	2,885.18	1.75	0.39	0.00	1.45	0.00	64.36	2,953.14
Μάρ. - Mar.	0.00	1,837.76	0.73	10.62	0.00	0.19	0.00	26.42	1,875.72
Απρ. - Apr.	0.00	1,390.01	0.46	0.27	0.00	0.81	0.00	13.22	1,404.79
Μάιος - May	0.00	1,650.51	0.68	0.35	0.00	0.28	0.00	32.58	1,684.40
Ιούν. - Jun.	0.02	1,810.69	0.68	0.12	0.00	3.06	0.00	34.78	1,849.34
Σύνολο 2015 Total	0.06	11,649.51	5.67	12.57	0.01	6.40	0.00	235.38	11,909.60

3. Διάγραμμα Αξίας Συναλλαγών (Εκατομμύρια Ευρώ) -
Transactions Value Chart (Million Euro)

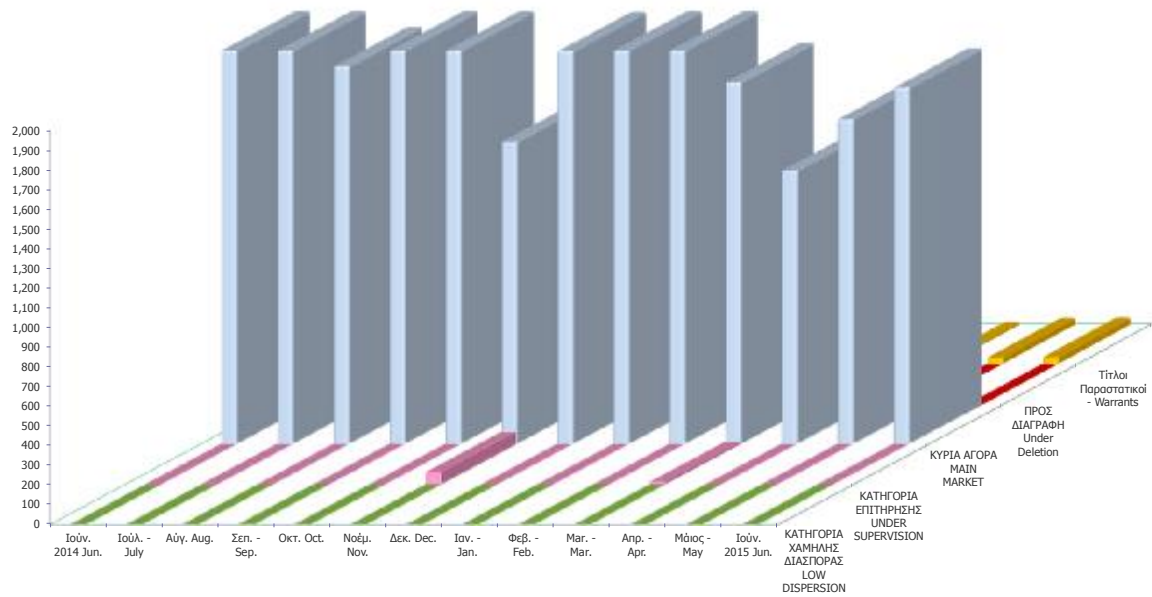

Συναλλαγές τον Ιούνιο 2015
June 2015 Transactions

	Όγκος Συναλλαγών Transactions Volume	Αξία Συναλλαγών (Ευρώ) Transactions Value (Euro)	Ποσοστό Συμμετοχής Percentage (%)
A. Δάνεια - Bonds			
Ομολογιακά Δάνεια Επιχειρήσεων (Α.Α.Σ.Ε.) - Corporate Bonds (F.I.S.M.)	0	0.00	0.00
Ομολογιακά Δάνεια Διεθνών Οργανισμών (Α.Α.Σ.Ε.)- Bonds of International Organizations (0	0.00	0.00
Ομολογιακά Δάνεια Ελληνικού Δημοσίου (Α.Α.Σ.Ε.)- Bonds of the Hellenic Republic (F.I.S.M	163,800	17,991.20	0.00
Δάνεια Απαλλοτριώσεως & Λαχειοφόρα - Expropriation & Lottery Bonds	0	0.00	0.00
Νομικών Προσώπων & Εταιριών σε Ξ.Ν. & Δρχ.-Corporation Bonds in F.X. & GRD	0	0.00	0.00
Ο.Ε.Δ. με ρήτρα ECU, USD, DEM, GBP - Government Bonds Linked to F.X.	0	0.00	0.00
Ομόλογα Ελλην. Δημ. Δραχμικά Φυσ. Τίτλοι (Α.Α.Σ.Ε.)- Govern. Bonds in GRD/ Materialized	0	0.00	0.00
Ομόλογα Ελλην. Δημ. Δραχμικά Άυλοι Τίτλοι - Govern. Bonds in GRD/ Dematerialized Titles	0	0.00	0.00
Δάνεια Οικονομικής Εξυγιάνσεως - Economic Recovery Government Bonds	0	0.00	0.00
Ετήσια Ομόλογα Κρατικών Τραπεζών - State-Owned Banks Short Term Bonds	0	0.00	0.00
Έντοκα Γραμμάτια του Ελληνικού Δημοσίου - Greek Treasury Bills	0	0.00	0.00
Σύνολο Ομολόγων Διαπραγματεύσιμα στην Α.Α.Σ.Ε. - Total of Bonds Traded in F.I.S.M. @	163,800	17,991.20	0.00
Σύνολο (εκτός Α.Α.Σ.Ε.) - Total of Bonds (F.I.S.M. excluded)	0	0.00	0.00
Σύνολο Δανείων - Total of Bonds	163,800	17,991.20	0.00
B. Μετοχές - Stocks **			
Τράπεζες-Banks	3,147,429,659	982,959,177.83	53.15
Χρηματοοικονομικές Υπηρεσίες-Financial Services	51,548,654	46,780,958.17	2.53
Ακίνητη Περιουσία - Real Estate	14,438,212	49,631,936.72	2.68
Ασφάλειες-Insurance	61,627	96,678.36	0.01
Βιομηχανικά Προϊόντα & Υπηρεσίες-Industrial Goods & Services	8,070,007	30,536,336.11	1.65
Κατασκευές & Υλικά Κατασκευών-Construction & Materials	12,831,954	54,328,358.57	2.94
Εμπόριο-Retail	3,741,160	79,382,618.89	4.29
Μέσα Ενημέρωσης-Media	383,475	163,983.02	0.01
Πετρέλαιο & Αέριο-Oil & Gas	4,479,499	26,337,439.76	1.42
Προσωπικά & Οικιακά Αναθά-Personal & Household Goods	13,583,048	82,819,754.19	4.48
Πρώτες Ύλες-Basic Resources	5,924,999	23,115,777.98	1.25
Υπηρεσίες Κοινής Ωφέλειας-Utilities	28,143,170	112,653,854.98	6.09
Τεχνολογία-Technology	1,433,903	1,788,398.54	0.10
Τηλεπικοινωνίες-Telecommunications	22,446,241	167,611,512.48	9.06
Τρόφιμα & Ποτά-Food & Beverage	2,182,040	30,448,412.60	1.65
Υγεία-Health Care	2,070,339	351,801.09	0.02
Ταξίδια & Αναψυχή-Travel & Leisure	27,466,778	156,787,504.20	8.48
Χημικά-Chemicals	277,007	451,982.75	0.02
Κύρια Αγορά - Main Market	3,130,422,158	1,810,668,188.38	97.91
Χαμηλής Διασποράς - Low Dispersion	521,307	676,309.98	0.04
Κατηγορία Επιτήρησης - Under Supervision	1,548,788	117,305.47	0.01
Προς Διαγραφή - Under Deletion	334	107.04	0.00
Σύνολο Μετοχών - Total of Stocks	3,132,492,587	1,811,461,910.87	97.95
Γ. Διαπραγματεύσιμα Αμοιβαία Κεφάλαια (Δ.Α.Κ) - ETFs	1,265,236	3,058,359	0.17
Δ. Παραστατικοί Τίτλοι - Warrants	214,019,185	34,784,575	1.88
ΓΕΝΙΚΟ ΣΥΝΟΛΟ ΧΡΕΟΓΡΑΦΩΝ - SECURITIES GRAND TOTAL	3,347,940,808	1,849,322,836.70	100.00
Σύνολο Δικαιωμάτων - Total of Rights *	0	0.00	0.0000

* Η αξία συναλλαγών των δικαιωμάτων των μετοχών συμπεριλαμβάνεται στις κατά κατηγορία κλαδικές συναλλαγές, ενώ των τεμαχίων όχι.

The rights' value of transactions is included in the sectors breakdown, while the volume is not.

@ Ο όγκος συναλλαγών που πραγματοποιήθηκε στην Α.Α.Σ.Ε. αναφέρεται σε Ευρώ και δεν συμπεριλαμβάνεται στο Γενικό Σύνολο.

The volume of transactions realized in the fixed income securities' Market is referred to Euro and is not included in the Grand Tot

Στην Αξία Συναλλαγών των Μετοχών περιλαμβάνονται όλοι οι τύποι Πακέτων - All Blocks Methods' Transactions Value are included.

ΣΤΟΙΧΕΙΑ ΜΕΣΗΣ ΗΜΕΡΗΣΙΑΣ ΑΞΙΑΣ ΣΥΝΑΛΛΑΓΩΝ ΜΕΤΟΧΩΝ ΑΝΑ ΚΑΤΗΓΟΡΙΑ ΔΙΑΠΡΑΓΜΑΤΕΥΣΗΣ
AVERAGE DAILY STOCKS VALUE OF TRANSACTIONS DATA PER TRADING CATEGORY

	Κύρια Αγορά Main Market	Χαμηλή Διασπορά Low Dispersion	Επιτήρηση Surveillance	Προς Διαγραφή Under Deletion	ΣΥΝΟΛΟ-Total	
	01/06/2015- 26/06/2015	01/06/2015- 26/06/2015	01/06/2015- 26/06/2015	01/06/2015- 26/06/2015	01/06/2015- 26/06/2015	
	<i>Μέση Αξία Συναλλαγών χωρίς δικαιώματα (Σύνολο σε εκατ.Euro) / Average daily value of transactions without right trades (Total in million of Euros)</i>					
A 1. ΑΝΑΛΥΣΗ ΑΝΑ ΦΑΣΗ						A1. ANALYSIS PER TRADING PHASE
ΣΤΟ ΑΝΟΙΓΜΑ	1.94	0.02	0.00	0.00	1.96	At the Open
ΣΥΝΕΧΗΣ ΔΙΑΠΡΑΓΜΑΤΕΥΣΗ	79.02	0.00	0.00	0.00	79.02	ContinuousTrading
ΕΝΔΙΑΜΕΣΑ ΑΥΧΤΙΟΝ	0.56	0.01	0.00	0.00	0.57	Intraday Auctions
ΑΥΧΤΙΟΝ ΚΛΕΙΣΙΜΑΤΟΣ	7.31	0.00	0.00	0.00	7.32	Closing Auction
ΣΤΟ ΚΛΕΙΣΙΜΟ	2.51	0.00	0.00	0.00	2.51	At the Close
ΣΥΝΟΛΟ	91.34	0.04	0.01	0.00	91.38	Total
Πακέτα	3.96	0.00	0.00	0.00	3.96	BlockTrades
Γενικό ΣΥΝΟΛΟ	95.30	0.04	0.01	0.00	95.34	Grand total
Αξία συναλλαγών ανοικτών πωλήσεων	0.00%	0.00%	0.00%	0.00%	0.00%	Value of Transactions Short selling
Αξία συναλλαγών ειδικών διαπραγματευτών	12.37%	0.00%	0.00%	0.00%	12.37%	Value of Transactions of Market Makers
Αξία συναλλαγών μέσω ODL	68.73%	64.33%	0.00%	59.83%	68.73%	Value of Transactions ODL
% Στο σύνολο	99.96%	0.04%	0.01%	0.00%	100.00%	% on the Total
	Κύρια Αγορά Main Market	Χαμηλή Διασπορά Low Dispersion	Επιτήρηση Surveillance	Προς Διαγραφή Under Deletion	ΣΥΝΟΛΟ-Total	
	<i>Μέση Αξία Συναλλαγών χωρίς δικαιώματα (Σύνολο σε εκατ.Euro) / Average daily value of transactions without right trades (Total in million of Euros)</i>					
B 1. ΣΥΝΕΧΗΣ ΔΙΑΠΡΑΓΜΑΤΕΥΣΗ						B1. CONTINUOUS TRADING PHASE
A' ΧΡΟΝΙΚΗ ΠΕΡΙΟΔΟΣ (Έως 11:00:00) *	8.87	0.00	0.00	0.00	8.87	1st Period (till 11:00:00) *
B' ΧΡΟΝΙΚΗ ΠΕΡΙΟΔΟΣ (11:00:01 - 11:30:00)	6.94	0.00	0.00	0.00	6.94	2rd Period (11:00:01 - 11:30:00)
Γ' ΧΡΟΝΙΚΗ ΠΕΡΙΟΔΟΣ (11:30:01 - 12:00:00)	5.48	0.00	0.00	0.00	5.48	3rd Period (11:30:01 - 12:00:00)
Δ' ΧΡΟΝΙΚΗ ΠΕΡΙΟΔΟΣ (12:00:01 - 12:30:00)	5.08	0.00	0.00	0.00	5.08	4th Period (12:00:01 - 12:30:00)
Ε' ΧΡΟΝΙΚΗ ΠΕΡΙΟΔΟΣ (12:30:01 - 13:00:00)	6.28	0.00	0.00	0.00	6.28	5th Period (12:30:01 - 13:00:00)
ΣΤ' ΧΡΟΝΙΚΗ ΠΕΡΙΟΔΟΣ (13:00:01 - 13:30:00)	4.57	0.00	0.00	0.00	4.57	6th Period (14:00:01 - 13:30:00)
Ζ' ΧΡΟΝΙΚΗ ΠΕΡΙΟΔΟΣ (13:30:01 - 14:00:00)	4.16	0.00	0.00	0.00	4.16	7th Period (13:30:01 - 14:00:00)
Η' ΧΡΟΝΙΚΗ ΠΕΡΙΟΔΟΣ (14:00:01 - 14:30:00)	3.75	0.00	0.00	0.00	3.75	8th Period (14:00:01 - 14:30:00)
Θ' ΧΡΟΝΙΚΗ ΠΕΡΙΟΔΟΣ (14:30:01 - 15:00:00)	4.44	0.00	0.00	0.00	4.44	9th Period (14:30:01 - 15:00:00)
Ι' ΧΡΟΝΙΚΗ ΠΕΡΙΟΔΟΣ (15:00:01 - 15:30:00)	5.36	0.00	0.00	0.00	5.36	10th Period (Από 15:00:01 - 15:30:00)
ΙΑ' ΧΡΟΝΙΚΗ ΠΕΡΙΟΔΟΣ (15:30:01 - 16:00:00)	5.05	0.00	0.00	0.00	5.05	11th Period (15:30:01 - 16:00:00)
ΙΒ' ΧΡΟΝΙΚΗ ΠΕΡΙΟΔΟΣ (Από 16:00:01 - 16:30:00)	6.54	0.00	0.00	0.00	6.54	12th Period (16:00:01 - 16:30:00)
ΙΓ' ΧΡΟΝΙΚΗ ΠΕΡΙΟΔΟΣ (Από 16:30:01)	12.49	0.00	0.00	0.00	12.49	13th Period (16:30:01)
Γ(ι) ΧΡΟΝΙΚΗ ΠΕΡΙΟΔΟΣ (Από 16:50:00) - ΤΕΛΕΥΤΑΙΑ 10 ΛΕΠΤΑ	5.52	0.00	0.00	0.00	5.52	C (i) (From 16:50:00) Last ten minutes of Continuous Trading
Γ(ιι) ΑΞΙΑ 30% ΠΡΑΞΕΩΝ ΤΟΥ ΒΑΣΙΚΟΥ ΠΙΝΑΚΑ	30.71	0.00	0.00	0.00	30.71	C (iii) The Value of 30% of the trades which are included to the calculation of the closing prices
ΣΥΝΟΛΟ*	79.02	0.00	0.00	0.00	79.02	TOTAL

* Δεν περιλαμβάνεται η αξία των συναλλαγών στο άνοιγμα

ΣΤΟΙΧΕΙΑ ΜΕΣΗΣ ΗΜΕΡΗΣΙΑΣ ΑΞΙΑΣ ΣΥΝΑΜΜΑΓΩΝ ΜΕΤΟΧΩΝ ΑΝΑ ΚΑΤΗΓΟΡΙΑ ΔΙΑΠΡΑΓΜΑΤΕΥΣΗΣ
AVERAGE DAILY STOCKS VALUE OF TRANSACTIONS DATA PER TRADING CATEGORY

Κύρια Αγορά Main Market	Χαμηλή Διασπορά Low Dispersion	Επιτήρηση Surveillance	Προς Διαγραφή Under Deletion	ΣΥΝΟΛΟ-Total
01/06/2015- 26/06/2015	01/06/2015- 26/06/2015	01/06/2015- 26/06/2015	01/06/2015- 26/06/2015	01/06/2015- 26/06/2015

Γ 1. ΑΝΑΛΥΣΗ ΑΝΑ ΦΑΣΗ

	Κύρια Αγορά Main Market	Χαμηλή Διασπορά Low Dispersion	Επιτήρηση Surveillance	Προς Διαγραφή Under Deletion	ΣΥΝΟΛΟ-Total
ΣΤΟ ΑΝΟΙΓΜΑ	874.58	14.05	21.58	0.37	910.58
ΣΥΝΕΧΗΣ ΔΙΑΠΡΑΓΜΑΤΕΥΣΗ	32,272.47	0.00	0.00	0.00	32,272.47
ΕΝΔΙΑΜΕΣΑ ΑΥΚΤΙΟΝ	51.32	5.11	9.21	0.00	65.63
ΑΥΚΤΙΟΝ ΚΛΕΙΣΙΜΑΤΟΣ	1,133.47	7.11	15.11	0.00	1,155.68
ΣΤΟ ΚΛΕΙΣΙΜΟ	394.68	1.58	2.26	0.00	398.53
ΣΥΝΟΛΟ	34,726.53	27.84	48.16	0.37	34,802.89
Πακέτα	5.47	0.00	0.05	0.00	5.53
Γενικό ΣΥΝΟΛΟ	34,732.00	27.84	48.21	0.37	34,808.42
Αριθμός Πράξεων ανοικτών πωλήσεων	0.00%	0.00%	0.00%	0.00%	0.00%
Αριθμός Πράξεων ειδικών διαπραγματευτών	12.52%	0.00%	0.00%	0.00%	12.49%
Αριθμός Πράξεων μέσω ODL	76.59%	70.89%	75.87%	85.71%	76.58%
% Στο σύνολο	99.78%	0.08%	0.14%	0.00%	100.00%

Μέσος Αριθμός Πράξεων χωρίς δικαιώματα. / Average daily number of transactions without right trades

C1. ANALYSIS PER TRADING PHASE

At the Open
Continuous Trading
Intraday Auctions
Closing Auction
At the Close
Total
Block Trades
Grand total
Number of Trades of Short selling
Number of Trades of Market Makers
Number of Trades through ODL
% on the Total

Κύρια Αγορά Main Market	Χαμηλή Διασπορά Low Dispersion	Επιτήρηση Surveillance	Προς Διαγραφή Under Deletion	ΣΥΝΟΛΟ-Total
----------------------------	-----------------------------------	---------------------------	---------------------------------	--------------

Δ 1. ΣΥΝΕΧΗΣ ΔΙΑΠΡΑΓΜΑΤΕΥΣΗ

	Κύρια Αγορά Main Market	Χαμηλή Διασπορά Low Dispersion	Επιτήρηση Surveillance	Προς Διαγραφή Under Deletion	ΣΥΝΟΛΟ-Total
Α' ΧΡΟΝΙΚΗ ΠΕΡΙΟΔΟΣ (Έως 11:00:00) *	3,565.58	0.00	0.00	0.00	3,565.58
Β' ΧΡΟΝΙΚΗ ΠΕΡΙΟΔΟΣ (11:00:01 - 11:30:00)	2,813.32	0.00	0.00	0.00	2,813.32
Γ' ΧΡΟΝΙΚΗ ΠΕΡΙΟΔΟΣ (11:30:01 - 12:00:00)	2,277.84	0.00	0.00	0.00	2,277.84
Δ' ΧΡΟΝΙΚΗ ΠΕΡΙΟΔΟΣ (12:00:01 - 12:30:00)	2,108.74	0.00	0.00	0.00	2,108.74
Ε' ΧΡΟΝΙΚΗ ΠΕΡΙΟΔΟΣ (12:30:01 - 13:00:00)	2,457.16	0.00	0.00	0.00	2,457.16
ΣΤ' ΧΡΟΝΙΚΗ ΠΕΡΙΟΔΟΣ (13:00:01 - 13:30:00)	1,889.16	0.00	0.00	0.00	1,889.16
Ζ' ΧΡΟΝΙΚΗ ΠΕΡΙΟΔΟΣ (13:30:01 - 14:00:00)	1,748.16	0.00	0.00	0.00	1,748.16
Η' ΧΡΟΝΙΚΗ ΠΕΡΙΟΔΟΣ (14:00:01 - 14:30:00)	1,710.37	0.00	0.00	0.00	1,710.37
Θ' ΧΡΟΝΙΚΗ ΠΕΡΙΟΔΟΣ (14:30:01 - 15:00:00)	1,924.42	0.00	0.00	0.00	1,924.42
Ι' ΧΡΟΝΙΚΗ ΠΕΡΙΟΔΟΣ (15:00:01 - 15:30:00)	2,207.68	0.00	0.00	0.00	2,207.68
ΙΑ' ΧΡΟΝΙΚΗ ΠΕΡΙΟΔΟΣ (15:30:01 - 16:00:00)	2,131.16	0.00	0.00	0.00	2,131.16
ΙΒ' ΧΡΟΝΙΚΗ ΠΕΡΙΟΔΟΣ (Από 16:00:01 - 16:30:00)	2,636.53	0.00	0.00	0.00	2,636.53
ΙΓ' ΧΡΟΝΙΚΗ ΠΕΡΙΟΔΟΣ (Από 16:30:01)	4,802.37	0.00	0.00	0.00	4,802.37
Γ(ι) ΧΡΟΝΙΚΗ ΠΕΡΙΟΔΟΣ (Από 16:50:00) - ΤΕΛΕΥΤΑΙΑ 10 ΛΕΠΤΑ	2,084.63	0.00	0.00	0.00	2,084.63
Γ(ιι) ΑΞΙΑ 30% ΠΡΑΞΕΩΝ ΤΟΥ ΒΑΣΙΚΟΥ ΠΙΝΑΚΑ	10,306.53	0.00	0.00	0.37	10,306.89
ΣΥΝΟΛΟ*	32,272.47	0.00	0.00	0.00	32,272.47

Μέσος Αριθμός Πράξεων χωρίς δικαιώματα. / Average daily number of transactions without right trades

D1. CONTINUOUS TRADING PHASE

1st Period (till 11:00:00) *
2nd Period (11:00:01 - 11:30:00)
3rd Period (11:30:01 - 12:00:00)
4th Period (12:00:01 - 12:30:00)
5th Period (12:30:01 - 13:00:00)
6th Period (14:00:01 - 13:30:00)
7th Period (13:30:01 - 14:00:00)
8th Period (14:00:01 - 14:30:00)
9th Period (14:30:01 - 15:00:00)
10th Period (Από 15:00:01 - 15:30:00)
11th Period (15:30:01 - 16:00:00)
12th Period (16:00:01 - 16:30:00)
13th Period (16:30:01)
C (i) (From 16:50:00) Last ten minutes of Continuous Trading
C (iii) The Value of 30% of the trades which are included to the calculation of the closing prices
TOTAL

* δεν περιλαμβάνεται η αξία των συναλλαγών στο άνοιγμα

ΣΤΟΙΧΕΙΑ ΜΕΣΗΣ ΗΜΕΡΗΣΙΑΣ ΑΞΙΑΣ ΣΥΝΑΛΛΑΓΩΝ ΜΕΤΟΧΩΝ ΑΝΑ ΔΕΙΚΤΗ ΚΥΡΙΑΣ ΑΓΟΡΑΣ
AVERAGE DAILY STOCKS VALUE OF TRANSACTIONS DATA PER INDEX OF MAIN MARKET

	ΓΔ Composite Index	FTSE/X.A. Large Cap - FTSE/Athex Large Cap	FTSE/X.A. Mid Cap - FTSE/Athex Mid Cap	FTSE/X.A Mid & Small Cap Θεμελιωδών μεγεθών	
	01/06/2015- 26/06/2015	01/06/2015- 26/06/2015	01/06/2015-26/06/2015	01/06/2015-26/06/2015	
	<i>Μέση Αξία Συναλλαγών χωρίς δικαιώματα (Σύνολο σε εκατ. Euro) / Average daily value of transactions without right trades (Total in million of Euros)</i>				
A 1. ΑΝΑΛΥΣΗ ΑΝΑ ΦΑΣΗ					A1. ANALYSIS PER TRADING PHASE
ΣΤΟ ΑΝΟΙΓΜΑ	1.92	1.82	0.07	0.01	At the Open
ΣΥΝΕΧΗΣ ΔΙΑΠΡΑΓΜΑΤΕΥΣΗ	78.71	76.60	1.61	0.13	Continuous Trading
ΕΝΔΙΑΜΕΣΑ ΑΥΣΤΙΟΝ	0.56	0.56	0.00	0.00	Intraday Auctions
ΑΥΣΤΙΟΝ ΚΛΕΙΣΙΜΑΤΟΣ	7.30	7.22	0.05	0.01	Closing Auction
ΣΤΟ ΚΛΕΙΣΙΜΟ	2.51	2.46	0.03	0.00	At the Close
ΣΥΝΟΛΟ	91.00	88.67	1.76	0.15	Total
Πακέτα	3.96	3.74	0.04	0.00	Block Trades
Γενικό ΣΥΝΟΛΟ	94.95	92.40	1.80	0.15	Grand total
Αξία συναλλαγών ανοικτών πωλήσεων	0.00%	0.00%	0.00%	0.00%	Value of Transactions Short selling
Αξία συναλλαγών ειδικών διαπραγματευτών	12.37%	12.58%	8.61%	0.97%	Value of Transactions of Market Makers
Αξία συναλλαγών μέσω ODL	68.71%	69.09%	59.04%	72.18%	Value of Transactions ODL
% Στο σύνολο	99.59%	96.92%	1.89%	0.15%	% on the Total
	ΓΔ Composite Index	FTSE/X.A. Large Cap - FTSE/Athex Large Cap	FTSE/X.A. Mid Cap - FTSE/Athex Mid Cap	FTSE/X.A Mid & Small Cap Θεμελιωδών μεγεθών	
	<i>Μέση Αξία Συναλλαγών χωρίς δικαιώματα (Σύνολο σε εκατ. Euro) / Average daily value of transactions without right trades (Total in million of Euros)</i>				
B 1. ΣΥΝΕΧΗΣ ΔΙΑΠΡΑΓΜΑΤΕΥΣΗ					B1. CONTINUOUS TRADING PHASE
A' ΧΡΟΝΙΚΗ ΠΕΡΙΟΔΟΣ (Έως 11:00:00) *	8.85	8.63	0.13	0.02	1st Period (till 11:00:00) *
B' ΧΡΟΝΙΚΗ ΠΕΡΙΟΔΟΣ (11:00:01 - 11:30:00)	6.91	6.74	0.15	0.01	2nd Period (11:00:01 - 11:30:00)
Γ' ΧΡΟΝΙΚΗ ΠΕΡΙΟΔΟΣ (11:30:01 - 12:00:00)	5.46	5.34	0.09	0.01	3rd Period (11:30:01 - 12:00:00)
Δ' ΧΡΟΝΙΚΗ ΠΕΡΙΟΔΟΣ (12:00:01 - 12:30:00)	5.06	4.92	0.12	0.01	4th Period (12:00:01 - 12:30:00)
Ε' ΧΡΟΝΙΚΗ ΠΕΡΙΟΔΟΣ (12:30:01 - 13:00:00)	6.26	6.05	0.18	0.01	5th Period (12:30:01 - 13:00:00)
ΣΤ' ΧΡΟΝΙΚΗ ΠΕΡΙΟΔΟΣ (13:00:01 - 13:30:00)	4.55	4.42	0.09	0.01	6th Period (14:00:01 - 13:30:00)
Ζ' ΧΡΟΝΙΚΗ ΠΕΡΙΟΔΟΣ (13:30:01 - 14:00:00)	4.14	3.93	0.19	0.01	7th Period (13:30:01 - 14:00:00)
Η' ΧΡΟΝΙΚΗ ΠΕΡΙΟΔΟΣ (14:00:01 - 14:30:00)	3.73	3.64	0.07	0.00	8th Period (14:00:01 - 14:30:00)
Θ' ΧΡΟΝΙΚΗ ΠΕΡΙΟΔΟΣ (14:30:01 - 15:00:00)	4.43	4.33	0.08	0.01	9th Period (14:30:01 - 15:00:00)
Ι' ΧΡΟΝΙΚΗ ΠΕΡΙΟΔΟΣ (15:00:01 - 15:30:00)	5.33	5.20	0.12	0.01	10th Period (Από 15:00:01 - 15:30:00)
ΙΑ' ΧΡΟΝΙΚΗ ΠΕΡΙΟΔΟΣ (15:30:01 - 16:00:00)	5.02	4.88	0.12	0.01	11th Period (15:30:01 - 16:00:00)
ΙΒ' ΧΡΟΝΙΚΗ ΠΕΡΙΟΔΟΣ (Από 16:00:01 - 16:30:00)	6.52	6.36	0.09	0.01	12th Period (16:00:01 - 16:30:00)
ΙΓ' ΧΡΟΝΙΚΗ ΠΕΡΙΟΔΟΣ (Από 16:30:01)	12.45	12.18	0.18	0.02	13th Period (16:30:01)
Γ(ι) ΧΡΟΝΙΚΗ ΠΕΡΙΟΔΟΣ (Από 16:50:00) - ΤΕΛΕΥΤΑΙΑ 10 ΛΕΠΤΑ	5.50	5.37	0.08	0.01	C (i) (From 16:50:00) Last ten minutes of Continuous Trading
Γ(ii) ΑΞΙΑ 30% ΠΡΑΞΕΩΝ ΤΟΥ ΒΑΣΙΚΟΥ ΠΙΝΑΚΑ	30.61	29.96	0.46	0.04	C (iii) The Value of 30% of the trades which are included to the calculation of the closing prices
ΣΥΝΟΛΟ*	78.71	76.60	1.61	0.13	TOTAL
* δεν περιλαμβάνεται η αξία των συναλλαγών στο άνοιγμα					

ΣΤΟΙΧΕΙΑ ΜΕΣΗΣ ΗΜΕΡΗΣΙΑΣ ΑΞΙΑΣ ΣΥΝΑΛΛΑΓΩΝ ΜΕΤΟΧΩΝ ΑΝΑ ΔΕΙΚΤΗ ΚΥΡΙΑΣ ΑΓΟΡΑΣ
AVERAGE DAILY STOCKS VALUE OF TRANSACTIONS DATA PER INDEX OF MAIN MARKET

ΓΔ Composite Index	FTSE/X.A. Large Cap - FTSE/Athex Large Cap	FTSE/X.A. Mid Cap - FTSE/Athex Mid Cap	FTSE/X.A Mid & Small Cap Θεμελιωδών μεγεθών		
01/06/2015- 26/06/2015	01/06/2015- 26/06/2015	01/06/2015-26/06/2015	01/06/2015-26/06/2015		
<i>Μέσος Αριθμός Πράξεων χωρίς πακέτα. / Average daily number of transactions without right trades</i>					
Γ 1. ΑΝΑΛΥΣΗ ΑΝΑ ΦΑΣΗ				C1. ANALYSIS PER TRADING PHASE	
ΣΤΟ ΑΝΟΙΓΜΑ	786.21	685.79	80.37	30.79	At the Open
ΣΥΝΕΧΗΣ ΔΙΑΠΡΑΓΜΑΤΕΥΣΗ	31,673.79	29,588.37	1,897.58	194.63	Continuous Trading
ΕΝΔΙΑΜΕΣΑ ΑΥΚΤΙΟΝ	48.58	43.42	1.89	0.95	Intraday Auctions
ΑΥΚΤΙΟΝ ΚΛΕΙΣΙΜΑΤΟΣ	1,100.89	1,014.11	73.26	12.58	Closing Auction
ΣΤΟ ΚΛΕΙΣΙΜΟ	381.79	343.05	33.95	4.53	At the Close
ΣΥΝΟΛΟ	33,991.26	31,674.74	2,087.05	243.47	Total
Πακέτα	5.47	5.00	0.05	0.00	Block Trades
Γενικό ΣΥΝΟΛΟ	33,996.74	31,679.74	2,087.11	243.47	Grand total
Αριθμός Πράξεων ανοικτών πωλήσεων	0.00%	0.00%	0.00%	0.00%	Number of Trades of Short selling
Αριθμός Πράξεων ειδικών διαπραγματευτών	12.47%	12.90%	9.64%	6.80%	Number of Trades of Market Makers
Αριθμός Πράξεων μέσω ODL	76.51%	76.56%	76.22%	81.82%	Number of Trades through ODL
% Στο σύνολο	97.67%	91.01%	6.00%	0.70%	% on the Total
ΓΔ Composite Index	FTSE/X.A. Large Cap - FTSE/Athex Large Cap	FTSE/X.A. Mid Cap - FTSE/Athex Mid Cap	FTSE/X.A Mid & Small Cap Θεμελιωδών μεγεθών		
<i>Μέσος Αριθμός Πράξεων χωρίς πακέτα. / Average daily number of transactions without block trades</i>					
Δ 1. ΣΥΝΕΧΗΣ ΔΙΑΠΡΑΓΜΑΤΕΥΣΗ				D1. CONTINUOUS TRADING PHASE	
Α' ΧΡΟΝΙΚΗ ΠΕΡΙΟΔΟΣ (Έως 11:00:00) *	3,508.89	3,317.74	171.05	19.37	1st Period (till 11:00:00) *
Β' ΧΡΟΝΙΚΗ ΠΕΡΙΟΔΟΣ (11:00:01 - 11:30:00)	2,762.00	2,574.74	177.63	16.16	2nd Period (11:00:01 - 11:30:00)
Γ' ΧΡΟΝΙΚΗ ΠΕΡΙΟΔΟΣ (11:30:01 - 12:00:00)	2,237.95	2,092.68	134.79	12.53	3rd Period (11:30:01 - 12:00:00)
Δ' ΧΡΟΝΙΚΗ ΠΕΡΙΟΔΟΣ (12:00:01 - 12:30:00)	2,067.21	1,925.84	131.16	14.21	4th Period (12:00:01 - 12:30:00)
Ε' ΧΡΟΝΙΚΗ ΠΕΡΙΟΔΟΣ (12:30:01 - 13:00:00)	2,421.79	2,267.74	137.21	14.95	5th Period (12:30:01 - 13:00:00)
ΣΤ' ΧΡΟΝΙΚΗ ΠΕΡΙΟΔΟΣ (13:00:01 - 13:30:00)	1,851.74	1,717.58	121.84	13.05	6th Period (14:00:01 - 13:30:00)
Ζ' ΧΡΟΝΙΚΗ ΠΕΡΙΟΔΟΣ (13:30:01 - 14:00:00)	1,710.47	1,600.58	100.84	9.58	7th Period (13:30:01 - 14:00:00)
Η' ΧΡΟΝΙΚΗ ΠΕΡΙΟΔΟΣ (14:00:01 - 14:30:00)	1,674.32	1,548.05	115.63	9.32	8th Period (14:00:01 - 14:30:00)
Θ' ΧΡΟΝΙΚΗ ΠΕΡΙΟΔΟΣ (14:30:01 - 15:00:00)	1,889.63	1,761.53	117.74	10.32	9th Period (14:30:01 - 15:00:00)
Ι' ΧΡΟΝΙΚΗ ΠΕΡΙΟΔΟΣ (15:00:01 - 15:30:00)	2,161.79	2,023.74	136.00	12.47	10th Period (Από 15:00:01 - 15:30:00)
ΙΑ' ΧΡΟΝΙΚΗ ΠΕΡΙΟΔΟΣ (15:30:01 - 16:00:00)	2,087.32	1,937.21	130.53	13.63	11th Period (15:30:01 - 16:00:00)
ΙΒ' ΧΡΟΝΙΚΗ ΠΕΡΙΟΔΟΣ (Από 16:00:01 - 16:30:00)	2,590.47	2,428.42	146.79	12.47	12th Period (16:00:01 - 16:30:00)
ΙΓ' ΧΡΟΝΙΚΗ ΠΕΡΙΟΔΟΣ (Από 16:30:01)	4,710.21	4,392.53	276.37	36.58	13th Period (16:30:01)
Γ(ι) ΧΡΟΝΙΚΗ ΠΕΡΙΟΔΟΣ (Από 16:50:00) - ΤΕΛΕΥΤΑΙΑ 10 ΛΕΠΤΑ	2,040.53	1,894.53	124.16	17.95	C (i) (From 16:50:00) Last ten minutes of Continuous Trading
Γ(ιι) ΑΞΙΑ 30% ΠΡΑΞΕΩΝ ΤΟΥ ΒΑΣΙΚΟΥ ΠΙΝΑΚΑ	10,081.37	9,398.05	615.16	73.32	C (iii) The Value of 30% of the trades which are included to the calculation of the closing
ΣΥΝΟΛΟ*	31,673.79	29,588.37	1,897.58	194.63	TOTAL

* Δεν περιλαμβάνεται η αξία των συναλλαγών στο άνοιγμα

Μηνιαίοι μέσοι όροι spread - Σύνολο αγορών
Monthly average spread - Total of markets

ΜΗΝΑΣ-ΕΤΟΣ MONTH/YEAR	Spread πράξεων * Trades spread *	Time (συνεδρίασης) spread ** Time spread **	Μέση Ημερήσια Αξία συναλλαγών Average Transactions Value
Jun-2014	3.657	5.155	178.984
Jul-2014	4.417	6.165	101.139
Aug-2014	3.777	6.673	99.527
Sep-2014	4.101	5.629	99.783
Oct-2014	4.346	6.632	142.972
Nov-2014	4.850	7.383	82.425
Dec-2014	4.878	8.551	102.678
Jan-2015	5.616	8.176	107.109
Feb-2015	3.505	7.414	155.428
Mar-2015	4.056	7.930	89.320
Apr-2015	3.352	7.551	78.044
May-2015	4.062	7.284	84.220
Jun-2015	4.216	7.524	97.337

4. Μηνιαίοι μέσοι όροι spread - Σύνολο αγορών
Monthly average spread - Total markets

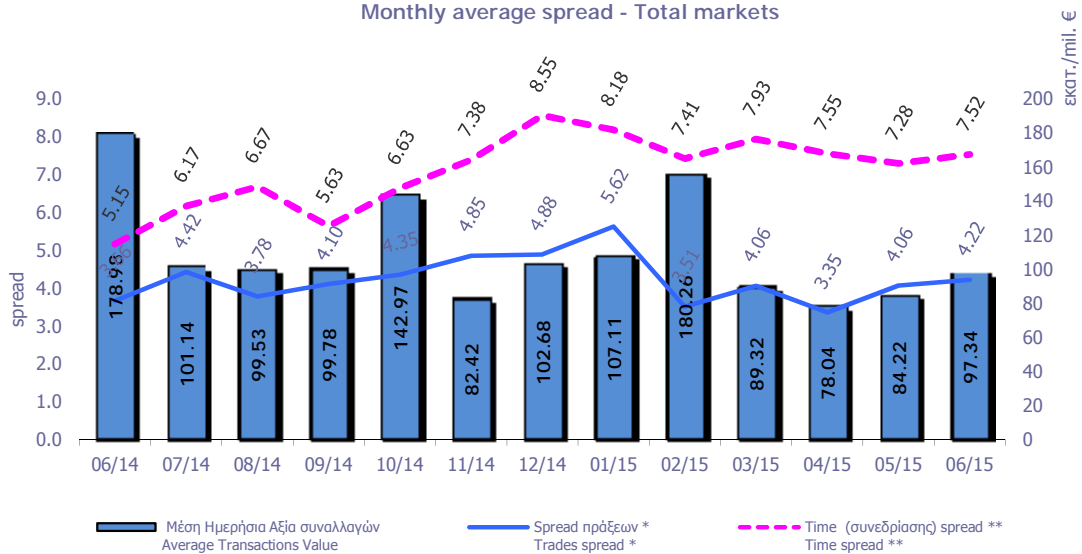

Spread: Ως spread ορίζεται το ηλίκο της διαφοράς της καλύτερης τιμής αγοράς από την καλύτερη τιμή πώλησης προς το ημίθροισμα αυτών των τιμών.
Spread: The spread is defined as the ratio of the difference between the best ask and the best bid price over the average of the sum of the two prices.

* Spread **πράξεων**: Ο σταθμισμένος, με την ποσοστιαία αξία συναλλαγών των πράξεων, μέσος όρος των spread που αντιστοιχούν σε αυτές τις πράξεις. Το spread που αντιστοιχεί στην αξία συναλλαγών κάποιας πράξης είναι αυτό που παρατηρείται ακριβώς πριν τη διενέργεια της πράξης.

Trades spread: The weighted, by traded value, average of the spreads corresponding to these trades. The spread that corresponds to a trade is the one experienced exactly before the trade.

** Υπολογισμός Spread σύμφωνα με τον κανονισμό του ΧΑ. - Spread calculation according to the ATHEX regulation

Spread **συνεδρίασης**: Ο σταθμισμένος, με την ποσοστιαία χρονική διάρκεια, μέσος όρος των spread που παρατηρούνται κατά τη διάρκεια της συνεδρίασης.

Time spread: The weighted, by time duration, average of spreads experienced during a trading session.

Μηνιαία μέση κυκλοφοριακή ταχύτητα
Monthly average velocity

ΜΗΝΑΣ-ΕΤΟΣ MONTH/YEAR	ΚΥΡΙΑ ΑΓΟΡΑ MAIN MARKET	ΧΑΜΗΛΗΣ ΔΙΑΣΠΟΡΑΣ LOW DISPERSION	ΕΠΙΤΗΡΗΣΗΣ SURVEILLANCE	ΣΥΝΟΛΟ ΑΓΟΡΩΝ TOTAL MARKETS	FTSE®/ATH EX Large Cap	Γενικός Δείκτης ΧΑ ATHEX Composite Index
Jun-2014	0.19%	0.002%	0.0139%	0.1868%	0.209%	0.202%
Jul-2014	0.11%	0.003%	0.0207%	0.1099%	0.121%	0.118%
Aug-2014	0.13%	0.002%	0.0073%	0.1222%	0.136%	0.132%
Sep-2014	0.13%	0.002%	0.0201%	0.1203%	0.134%	0.130%
Oct-2014	0.21%	0.004%	0.0113%	0.2014%	0.225%	0.217%
Nov-2014	0.12%	0.003%	0.0083%	0.1175%	0.130%	0.127%
Dec-2014	0.16%	0.003%	0.0121%	0.1561%	0.173%	0.168%
Jan-2015	0.18%	0.002%	0.0049%	0.1748%	0.202%	0.192%
Feb-2015	0.29%	0.002%	0.0063%	0.2820%	0.330%	0.314%
Mar-2015	0.17%	0.002%	0.1546%	0.1642%	0.193%	0.184%
Apr-2015	0.17%	0.002%	0.0047%	0.1572%	0.187%	0.179%
May-2015	0.17%	0.002%	0.0048%	0.1606%	0.186%	0.179%
Jun-2015	0.21%	0.025%	0.0022%	0.1981%	0.234%	0.214%

5. Μηνιαίοι μέσοι όροι κυκλ. ταχύτητας - Average Velocity

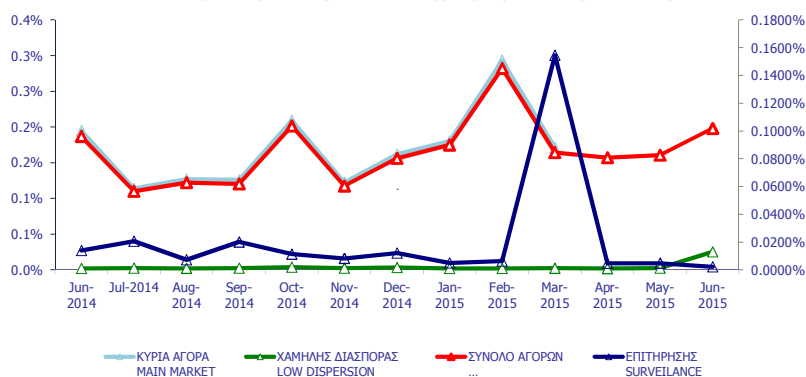

6. Μηνιαίοι μέσοι όροι κυκλ. ταχύτητας - Average Velocity

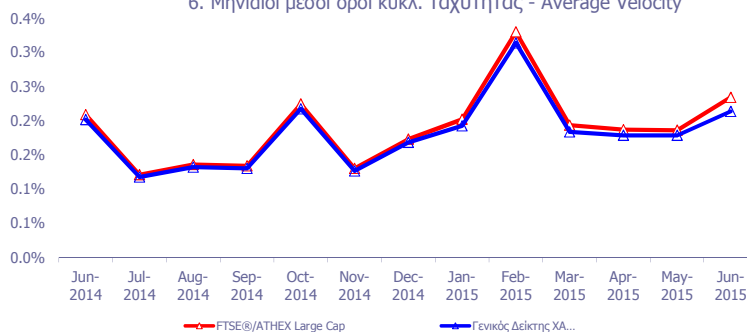

Κυκλοφοριακή Ταχύτητα : Αξία Συναλλαγών / Κεφαλαίωση Velocity : Trading Value / Capitalisation

$$\sum_{i=1}^m \frac{V_i}{XA}$$

η: αριθμός ημερών που διαπραγματεύτηκε η μετοχή - number of trading days of the stock

V_i : αξία συναλλαγών της μετοχής για κάθε μέρα διαπραγμάτευσης i - trading value of the stock in each trading day i

XA : χρηματιστηριακή αξία της μετοχής - market capitalisation of the stock

Μηνιαία ιστορική μεταβλητότητα (volatility)
Monthly historical volatility

ΜΗΝΑΣ-ΕΤΟΣ MONTH/YEAR	ΚΥΡΙΑ ΑΓΟΡΑ MAIN MARKET	ΧΑΜΗΛΗΣ ΔΙΑΣΠΟΡΑΣ LOW DISPERSION	ΕΠΙΤΗΡΗΣΗΣ SURVEILLANCE	ΣΥΝΟΛΟ ΑΓΟΡΩΝ TOTAL MARKETS	FTSE®/ATHEX Large Cap	Γενικός Δείκτης ΧΑ ATHEX Composite Index
Jun-2014	12.55%	19.26%	27.44%	13.13%	9.79%	10.13%
Jul-2014	13.25%	21.57%	25.00%	13.24%	10.12%	10.98%
Aug-2014	13.26%	18.50%	22.91%	12.68%	11.14%	11.28%
Sep-2014	13.73%	16.33%	26.72%	13.62%	10.85%	11.64%
Oct-2014	17.59%	12.79%	29.30%	16.24%	18.86%	17.26%
Nov-2014	14.48%	11.53%	22.77%	13.08%	14.46%	14.00%
Dec-2014	19.73%	11.51%	24.62%	16.78%	22.36%	21.36%
Jan-2015	18.30%	17.97%	18.01%	15.40%	22.62%	19.23%
Feb-2015	19.19%	17.85%	28.64%	17.85%	25.98%	21.73%
Mar-2015	17.00%	19.39%	28.96%	16.40%	17.36%	16.48%
Apr-2015	14.92%	13.14%	23.20%	13.73%	17.59%	16.03%
May-2015	15.86%	11.55%	24.55%	14.06%	16.22%	15.43%
Jun-2015	17.72%	15.94%	22.19%	15.17%	23.64%	19.61%

7. Μηνιαίες ιστορικές μεταβλητότητες- Average historic volatility

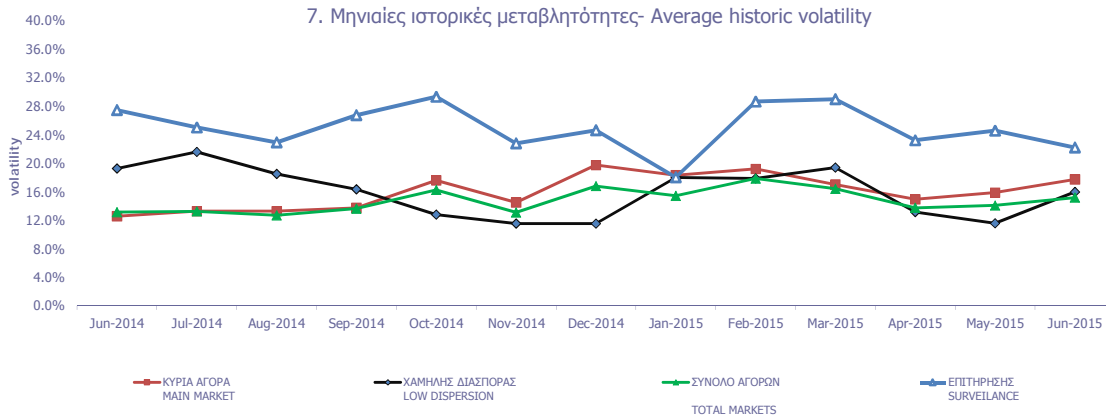

8. Μηνιαίες ιστορικές μεταβλητότητες- Average historic volatility

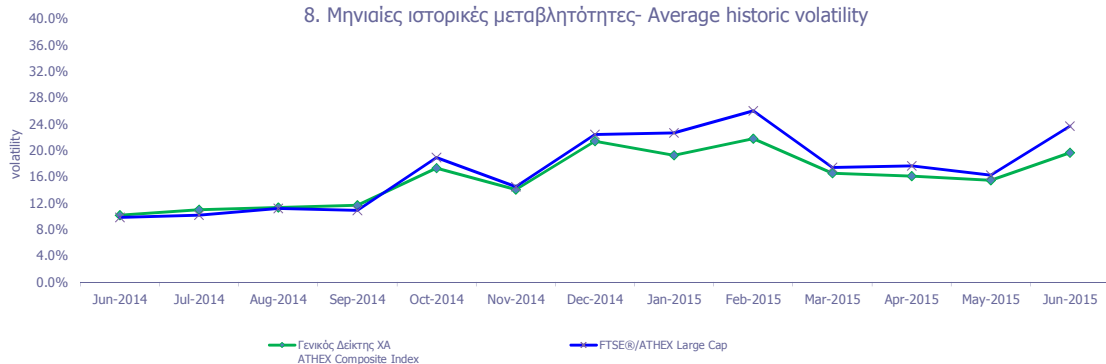

Μηνιαία Μεταβλητότητα: Προκύπτει από την μεταβολή των τιμών κλεισίματος για κάθε συνεδριακή ημέρα του μήνα.
Volatility: Is calculated from the closing price changes for each working day of the month.

ΟΜΟΛΟΓΑ ΔΙΑΠΡΑΓΜΑΤΕΥΣΙΜΑ ΜΕ ΤΗ ΜΕΘΟΔΟ ΕΚΦΩΝΗΣΗΣ-ΑΝΤΙΦΩΝΗΣΗΣ
BONDS TRADED WITH THE OPEN OUTCRY METHOD

Όνομαστική Αξία / Ελάχιστη Διαπραγματεύσιμη Ποσότητα Nominal Value / Minimum Nominal Traded Value	Σήμερα's Επιτόκιο % Today's Interest Rate % (***)	Αξία Τελευταίου Αποκοπέντος Τокιδίου Value of Last Paid Coupon	Απόδοση στη Λήξη (***) Yield to Maturity (%)	Ημερομηνία Έκδοσης Issue Date	Διάρκεια(Ετη) Duration (Years)	No Σημείωσης - Note Nr	Μηνιαίες Τιμές Εκφώνησης Monthly Outcry Prices			Συναλλαγές σε Τεμάχια * Transactions in Items	Αξία Συναλλαγών Value of Transactions	Τιμές Έτους από 1.1. 2015 (Ευρώ) Price Range since 1.1. 2015 (Euro)	
							Κατώτερη - Low	Ανώτερη-High	Τελευταία-Last			Κατώτερη Low	Ανώτερη High
ΔΑΝΕΙΑ BONDS													

ΝΟΜΙΚΩΝ ΠΡΟΣΩΠΩΝ ΚΑΙ ΕΤΑΙΡΕΙΩΝ ΣΕ ΣΥΝΑΛΛΑΓΜΑ ΚΑΙ ΕΥΡΩ - CORPORATION BONDS IN FOREIGN CURRENCY AND EURO

GBP	10.00	2.50	0.250000	Δ/Υ	01/12/1928	100	E.K.T.E. - National Mortgage Bank					0.00	0.00
GBP	10.00	2.50	0.250000	Δ/Υ	01/12/1930	98	E.K.T.E. σειρά - National Mortgage Bank	2.27	2.27	2.27		2.27	2.27

ΟΜΟΛΟΓΙΑΚΑ ΔΑΝΕΙΑ ΔΙΕΘΝΩΝ ΟΡΓΑΝΙΣΜΩΝ - BONDS OF INTERNATIONAL ORGANIZATIONS

€	1,000.00	5.00	flr	Δ/Υ	21/07/2006	10	ΟΜΟΛΟΓΟ ΕΥΡΩΠΑΪΚΗΣ ΤΡΑΠΕΖΑΣ ΕΠΕΝΔΥΣΕ					0.00	0.00
---	----------	------	-----	-----	------------	----	--------------------------------------	--	--	--	--	------	------

ΣΗΜΕΙΩΣΕΙΣ ΟΜΟΛΟΓΩΝ - BONDS NOTES

	Συντμήσεις - Abbreviations A.A.Σ.Ε = ΑΓΟΡΑ ΑΞΙΩΝ ΣΤΑΘΕΡΟΥ ΕΙΣΟΔΗΜΑΤΟΣ / F.I.S.M.=FIXED INCOME SECURITIES' MARKET	α	Τα επιτόκια των ετησίων Ομολόγων ΕΤΒΑ είναι απαλλαγμένα των φόρων (καθαρά) / Interest rates of the Yearly H.I.D.B. Bonds are tax-free (net).
**	FLR (Floating Interest Rate) σημαίνει ομόλογο μεταβλητού επιτοκίου / FLR means " a Floating Interest Rate Bond"	β	Για τα Ομόλογα έκδοσης μέχρι και 30/09/2008 ο δεδουλευμένος τόκος έχει κεφαλαιοποιηθεί / For the Bonds issued up to 30.09.08, the occurred interest has been capitalized.
*	Όσον αφορά τα ομόλογα που διαπραγματεύονται στην Α.Α.Σ.Ε όλες οι τιμές εκφράζονται επί τοις εκατό (%) της ονομαστικής τιμής τους. Ο όγκος συναλλαγών υπολογίζεται ως (Τεμάχια) * (Ονομαστική Τιμή) * (Τιμή%) + (Δεδουλευμένοι Τόκοι) / All the prices for the bonds that are traded in the F.I.S.M. refer to percentage (%) upon the nominal value, while the volume of transactions refer to euro. Transactions Volume = (Pieces) * (Face Value). Transactions Value = (Pieces) * (Nominal value) * (price %) + (Accrued interest). Η αξία του τρέχοντος τοκομεριδίου για τις εκδόσεις με ονομαστική αξία 0.01 Ευρώ αναφέρεται σε ονομαστική αξία 100 Ευρώ / The Value of current coupon for the issues with NV 0.01 euro refers to NV 100 euros	***	ΑΠΟΔΟΣΕΙΣ ΟΜΟΛΟΓΩΝ: Αρχικά, βρίσκεται η τιμή κτήσεως, που προκύπτει αν στην τρέχουσα χρηματιστηριακή αξία προσθέσουμε τους δεδουλευμένους τόκους. Εξαιτίας της απελευθέρωσης των χρηματιστηριακών μεσοπίων, η τελευταία από 1/1/2001 δεν υπολογίζεται πλέον σε προσδιορισμό της απόδοσης. Στην συνέχεια υπολογίζεται η (ετησιοποιημένη) απόδοση στην λιτού Ομολόγου στο νόμισμα έκδοσής του όπου α) δεν λαμβάνονται υπόψη οι λαχνοί τιλαχειοφόρων δανείων, β) δεν λαμβάνονται υπόψη οι δυνατότητες μετατροπής των ομολογών σε μετοχές και γ) τα ομόλογα κυμαινόμενου επιτοκίου θεωρείται ότι, μέχρι να λήξουν θα έχουν σημερινό επιτόκιο / BONDS YIELD: Initially, the bid price (which is the market price of the Bond plus the accrued interest – due to liberalisation of stock broker fees, the latter are not taken into consideration to the determination of bonds' yield since 1/1/2001) is found. Subsequently, (annualised) Bond's Yield to Maturity (YTM) in terms of the Bond's clause is calculated, where the lotteries of the lottery Bonds are not considered, b) the entitlement of a convertible bond to be converted into shares is not considered and c) the floating interest rate Bonds are considered to retain the current interest rate up to their redemption date.
2	Επιτόκιο 2,90 ετησίως σταθερό και index ratio (λόγος δεικτών πληθωρισμού). Δείκτης αναφοράς Πληθωρισμού: Εναρμονισμένος Δείκτης Τιμών Καταναλωτή που ισχύει στην Ευρωζώνη εξαιρουμένου του καπνού / Reference Inflation Ratio: Harmonized Consumption Index (currently) valid in Euro zone excluding tobacco.	1	Το ομόλογο είναι αορίστου διάρκειας - The bonds are of indefinite duration.

ΟΜΟΛΟΓΑ ΔΙΑΠΡΑΓΜΑΤΕΥΣΙΜΑ ΣΤΗΝ Α.Α.Σ.Ε.
BONDS TRADED IN FIXED INCOME SECURITIES' MARKET

Ονομαστική Αξία Nominal Value	Σήμερα % Today's Interest Rate % (**)	Αξία Τελευταίου Αποκ/Υρος Value of Last Paid Coupon	Απόδοση στη Λήξη Yield to Maturity (% (***))	Ημερομηνία Έκδοσης Issue Date	Διάρκεια (Έτη)-Duration(Years)	No Σημείωσης - Note Nr	ΔΑΝΕΙΑ BONDS	Μηνιαίες Τιμές Συναλλαγών επι τοις εκατό (%) Monthly Transactions' Prices in Percentage (%)			Όγκος Συναλλαγών * Volume of Transactions	Αξία Συναλλαγών (Ευρώ) Value of Transactions (Euro)	Τιμές Έτους από 1.1.2015 (Ευρώ) Price Range since 1.1.2015 (Euro)		
								Κατώτερη - Low (%)	Ανώτερη - High (%)	Κλείσιμο-Close (%)			Κατώτερη - Low (%)	Ανώτερη - High (%)	
ΟΜΟΛΟΓΙΑΚΑ ΔΑΝΕΙΑ ΕΠΙΧΕΙΡΗΣΕΩΝ - CORPORATE BONDS															
€	12.49	5.03	flr	0.06	...	12.07.07	8	ΝΗΡΕΥΣ ΙΧΘΥΟΚΑΛΙΕΡΓΕΙΕΣ Α.Ε. (Μετατρ. σε ΚΟ μτχ) - NIREUS S.A. (Convertible to	12.00	12.00	12.00	0.01	856.72	10.00	10.00
€	1.00	7.00	0.02	29.07.13	6	MARFIN INVESTMENT GROUP Α.Ε. ΣΕΙΡΑ Α (ΜΟΔ) - MARFIN INVESTMENT GROUP S.	1.00	1.00	1.00	0.01	856.72	10.00	10.00
€	1.00	6.30	0.02	29.07.13	7	MARFIN INVESTMENT GROUP Α.Ε. ΣΕΙΡΑ Β (ΜΟΔ) - MARFIN INVESTMENT GROUP S.	0.85	0.85	0.85	0.01	856.72	10.00	10.00
ΟΜΟΛΟΓΑ ΕΛΛΗΝΙΚΟΥ ΔΗΜΟΣΙΟΥ - GOVERNMENT BONDS - DEMATERIALIZED SECURITIES															
€	1.00	3.00	0.02	44.82	09.03.12	11	ΟΕΔ-ΣΤΘ-240223-11X-2,000-1,00 - GGB-FXD-240223-11Y-2.000-1.00	10.00	10.00	10.00	0.01	856.72	10.00	10.00	
€	1.00	3.00	0.02	41.72	09.03.12	12	ΟΕΔ-ΣΤΘ-240224-12X-2,000-1,00 - GGB-FXD-240224-12Y-2.000-1.00	10.00	10.00	10.00	0.01	856.72	10.00	10.00	
€	1.00	3.00	0.02	39.35	09.03.12	13	ΟΕΔ-ΣΤΘ-240225-13X-2,000-1,00 - GGB-FXD-240225-13Y-2.000-1.00	10.00	10.00	10.00	0.01	856.72	10.00	10.00	
€	1.00	3.00	0.02	37.46	09.03.12	14	ΟΕΔ-ΣΤΘ-240226-14X-2,000-1,00 - GGB-FXD-240226-14Y-2.000-1.00	10.00	10.00	10.00	0.01	856.72	10.00	10.00	
€	1.00	3.00	0.02	35.96	09.03.12	15	ΟΕΔ-ΣΤΘ-240227-15X-2,000-1,00 - GGB-FXD-240227-15Y-2.000-1.00	10.00	10.00	10.00	0.01	856.72	10.00	10.00	
€	1.00	3.00	0.02	34.76	09.03.12	16	ΟΕΔ-ΣΤΘ-240228-16X-2,000-1,00 - GGB-FXD-240228-16Y-2.000-1.00	10.00	10.00	10.00	0.01	913.84	10.00	10.00	
€	1.00	3.00	0.02	33.80	09.03.12	17	ΟΕΔ-ΣΤΘ-240229-17X-2,000-1,00 - GGB-FXD-240229-17Y-2.000-1.00	10.00	10.00	10.00	0.01	913.84	10.00	10.00	
€	1.00	3.00	0.02	33.02	09.03.12	18	ΟΕΔ-ΣΤΘ-240230-18X-2,000-1,00 - GGB-FXD-240230-18Y-2.000-1.00	10.00	10.00	10.00	0.01	913.84	10.00	10.00	
€	1.00	3.00	0.02	32.38	09.03.12	19	ΟΕΔ-ΣΤΘ-240231-19X-2,000-1,00 - GGB-FXD-240231-19Y-2.000-1.00	10.00	10.00	10.00	0.01	913.84	10.00	10.00	
€	1.00	3.00	0.02	31.87	09.03.12	20	ΟΕΔ-ΣΤΘ-240232-20X-2,000-1,00 - GGB-FXD-240232-20Y-2.000-1.00	10.00	10.00	10.00	0.01	913.84	10.00	10.00	
€	1.00	3.00	0.02	31.47	09.03.12	21	ΟΕΔ-ΣΤΘ-240233-21X-2,000-1,00 - GGB-FXD-240233-21Y-2.000-1.00	10.00	10.00	10.00	0.01	913.84	10.00	10.00	
€	1.00	3.00	0.02	31.14	09.03.12	22	ΟΕΔ-ΣΤΘ-240234-22X-2,000-1,00 - GGB-FXD-240234-22Y-2.000-1.00	10.00	10.00	10.00	0.01	913.84	10.00	10.00	
€	1.00	3.00	0.02	30.87	09.03.12	23	ΟΕΔ-ΣΤΘ-240235-23X-2,000-1,00 - GGB-FXD-240235-23Y-2.000-1.00	10.00	10.00	10.00	0.01	913.84	10.00	10.00	
€	1.00	3.00	0.02	30.65	09.03.12	24	ΟΕΔ-ΣΤΘ-240236-24X-2,000-1,00 - GGB-FXD-240236-24Y-2.000-1.00	10.00	10.00	10.00	0.01	913.84	10.00	10.00	
€	1.00	3.00	0.02	30.50	09.03.12	25	ΟΕΔ-ΣΤΘ-240237-25X-2,000-1,00 - GGB-FXD-240237-25Y-2.000-1.00	10.00	10.00	10.00	0.01	913.84	10.00	10.00	
€	1.00	3.00	0.02	30.37	09.03.12	26	ΟΕΔ-ΣΤΘ-240238-26X-2,000-1,00 - GGB-FXD-240238-26Y-2.000-1.00	10.00	10.00	10.00	0.01	913.84	10.00	10.00	
€	1.00	3.00	0.02	30.26	09.03.12	27	ΟΕΔ-ΣΤΘ-240239-27X-2,000-1,00 - GGB-FXD-240239-27Y-2.000-1.00	10.00	10.00	10.00	0.01	913.84	10.00	10.00	
€	1.00	3.00	0.02	30.17	09.03.12	28	ΟΕΔ-ΣΤΘ-240240-28X-2,000-1,00 - GGB-FXD-240240-28Y-2.000-1.00	10.00	10.00	10.00	0.01	913.84	10.00	10.00	
€	1.00	3.00	0.02	30.12	09.03.12	29	ΟΕΔ-ΣΤΘ-240241-29X-2,000-1,00 - GGB-FXD-240241-29Y-2.000-1.00	10.00	10.00	10.00	0.01	913.84	10.00	10.00	
€	1.00	3.00	0.02	30.07	09.03.12	30	ΟΕΔ-ΣΤΘ-240242-30X-2,000-1,00 - GGB-FXD-240242-30Y-2.000-1.00	10.00	10.00	10.00	0.01	913.84	10.00	10.00	
€	1,000.00	4.75	47.50	4.03	17.04.14	5	ΟΕΔ-ΣΤΘ-170419-05X-4,750-1.000 - GGB-FXD-170419-05Y-4.750-1,000	99.13	99.13	99.13		9.91	99.13	99.13	
€	1,000.00	3.38	33.75	2.83	17.07.14	3	ΟΕΔ-ΣΤΘ-170717-03X-3,375-1.000 - GGB-FXD-170717-03Y-3.375-1,000	99.65	99.65	99.65		9.97	99.65	99.65	
€	1,000.00	0.76	flr	4.75	0.68	11.08.14	5	ΟΕΔ-ΚΥΜ-100819-05X-0,934-1.000 - GGB-FLT-100819-05Y-0.934-1,000	100.00	100.00	100.00		100.00	100.00	100.00

ΕΠΕΞΗΓΗΣΗ ΠΙΝΑΚΩΝ EXPLANATION OF TABLES

$$\text{Spread Συνεδρίασης} = \frac{\sum (\text{Ask}_t - \text{Bid}_t) * \text{Time}_{st} - \text{Time}_{st}}{(\text{Ask}_t + \text{Bid}_t) / 2 \sum \text{Time}_{st} - \text{Time}_{st}}$$

Αριθμός εισηγμένων μετοχών στο τέλος του μήνα.
 Η αγορά στην οποία ανήκει και διαπραγματεύεται η μετοχή.
 Τα προ φόρων και τα μετά φόρων κέρδη ανά μετοχή αντίστοιχα, βάσει του σταθμισμένου - λόγω των μεταβολών μετοχικού κεφαλαίου - αριθμού των μετοχών.

Κωδικός ΟΑΣΗΣ
 Ticker Symbol
 Η ελληνική ονομασία της μετοχής.
 Share's Greek Name.

Number of listed shares at the end of the month.
 The market in which the share is listed and traded.
 Before tax and after tax profits per share respectively, according to the weighted - due to share capital changes - number of shares.
 Το ιστορικό κλείσιμο της μετοχής την τελευταία συνεδρίαση του μήνα.
 The historical closing price on the last session of the month.
 Το έτος χρήσης στο οποίο αναφέρονται τα κέρδη ανά μετοχή και το P / E.
 The fiscal year that the profits per share and the P / E ratio refer to.

Σύμβολο ΟΑΣΗΣ Code	Χρτόγραφο (1)	Αριθμός Εισηγμένων Χρτογράφων Number of Listed Securities (2)	Ονομαστική Αξία Nominal Value	Χρημ/κή Αξία (Εκατ. Ευρώ) Market Capitalisation (Million Euro)(***)	% στη Συνολική Χρημ/ακή Αξία % in Total Market Capitalisation	Κατηγορία - Category (\$)	No Σημείωσης - Note Nr	Τιμή Κλεισίματος Closing Price	Τιμή Κλεισίματος Πρ. Μήνα Previous Month Closing Price	% Μεταβολή Μηνός % Monthly Price Change	% Spread Μηνός % Monthly Spread	Κέρδη ανά Μετοχή per Share	Έτος χρήσης Fiscal year	
												προ φόρων before tax	μετά φόρων after tax	

Η ονομαστική αξία της μετοχής.
 Share's Nominal Value.
 % της Χρηματιστηριακής αξίας στο σύνολο της
 % of the capitalisation on the market's total capitalisation.
 Οι σημειώσεις παρατίθενται στο τέλος αυτού του πίνακα.
 The notes appear at the end of the this table.

Η μερισματοδότηση υπολογίζεται ως εξής:
 Μερισματοδότηση = $\frac{\text{Τιμή αποκοπέντος μερισματος τελευταίας χρήσης}}{\text{Αποπροσαρμοσμένη(*) τιμή κλεισίματος}}$

Μεταβολή Μηνός (%)
 $\frac{\text{Τελευταία τιμή τρέχοντος μήνα} - \text{Τελευταία τιμή προηγούμενου μήνα (προσαρμοσμένη)}}{\text{Τελευταία τιμή προηγούμενου μήνα (προσαρμοσμένη)}} * 100$

The dividend yield is calculated as follows:
 Dividend Yield = $\frac{\text{Last dividend's historical price}}{\text{Readjusted(*) closing price}}$

Monthly Price Change (%)
 $\frac{\text{Closing price on present month's last session} - \text{Closing price on previous month's last}}{\text{Closing price on previous month's last}}$

Ο δείκτης Τιμή / Κέρδη ανά μετοχή (P/E) υπολογίζεται ως εξής:
 P/E = $\frac{\text{Αποπροσαρμοσμένη(*) τιμή κλεισίματος}}{\text{Κέρδη είτε προ είτε μετά φόρων αντίστοιχα}}$

Τα στοιχεία έχουν προσαρμοστεί για τις τυχόν μεταβολές μετοχικού κεφαλαίου της μετοχής και τις συνακόλουθες προσαρμογές της τιμής ως εξής:
 Προσαρμοσμένος όγκος συναλλαγών = $\frac{\text{Ιστορική τιμή κλεισίματος} * \text{Ιστορικός όγκος συναλλαγών}}{\text{Προσαρμοσμένη τιμή κλεισίματος}}$

The ratio Price/Profits per share is calculated as follows:
 P/E = $\frac{\text{Readjusted(*) closing price}}{\text{Profits per share either before or after tax respectively}}$

Adjusted volume of transactions = $\frac{\text{Historical closing price} * \text{Historical volume of transactions}}{\text{Adjusted closing price}}$

P/E		Μέρισμα / Προμήρισμα 2008 Dividend / Interim Dividend 2008		Μέρισμα / Προμήρισμα 2009 Dividend / Interim Dividend 2009		Μερισματοδότηση Dividend Yield (%) (4)	Διακυμάνσεις Τιμών από 1/1/2011 Price Range since 1.1.2011				Αξία Συναλλαγών Value of Transactions (5)	Συναλλαγές σε Τιμότητα Shares Transactions in Items (6)	Αριθμός Πράξεων Number of Trades	Μηνιαία Εμπορευσιμότητα Monthly Marketability (%)	Securities (1)
		προ φόρων before tax	μετά φόρων after tax	Κατώτερη Low	Ανώτερη High		Κατώτερη Low	Ανώτερη High							

Η τιμή του μερισματος / προμηρίσματος της μετοχής κατά την τελευταία χρήση και την προηγούμενη χρήση αντίστοιχα.
 Dividend's price (or Interim dividend) during the last and previous fiscal year respectively.
 Η κατώτερη και ανώτερη προσαρμοσμένη τιμή κλεισίματος της μετοχής σε
 The lowest and highest share's adjusted closing price on month and year basis
 Η μηνιαία αξία συναλλαγών της
 Share's monthly value of
 Ο αριθμός των
 The number of
 Η αγγλική ονομασία
 Share's Name in English.
 Η μηνιαία εμπορευσιμότητα υπολογίζεται ως εξής:
 Μηνιαία εμπορευσιμότητα = $\frac{\text{Προσ/μέρος όγκος συναλλαγών κατά τη διάρκεια του μήνα} * 100}{\text{Αριθμός μετοχών την τελευταία ημέρα του μήνα}}$
 The monthly marketability is calculated as follows:
 Monthly marketability = $\frac{\text{Adjusted volume of transactions within the month} * 100}{\text{Number of shares on the last day of the month}}$

(*) Προσαρμοσμένη τιμή = Ιστορική τιμή κλεισίματος * Συντελεστής προσαρμογής - Adjusted price = Historical closing price * Adjustment co-efficient
 Αποπροσαρμοσμένη τιμή = Ιστορική τιμή κλεισίματος * (1 / Συντελεστής προσαρμογής) - Readjusted price = Historical closing price * (1 / Adjustment co-efficient)
 Όπου : Συντελεστής προσαρμογής = Προσαρμοσμένη τιμή κλεισίματος / Ιστορική τιμή κλεισίματος την ημέρα πραγματοποίησης της μεταβολής μετοχικού κεφαλαίου -
 Where: Adjustment co-efficient = Adjusted closing price / Historical closing price on the day of the share capital change realisation

Αρχής γενομένης του Μηνιαίου Στατιστικού Δελτίου του Ιανουαρίου 2002 για την προσαρμογή των τιμών των μετοχών στις περιπτώσεις εταιρικών πράξεων χρησιμοποιείται η μεθοδολογία του Σταθερού Συντελεστή σύμφωνα με την οποία οι ιστορικές τιμές προγενέστερων της ημερομηνίας αποκοπής δικαιώματος εταιρικής πράξης, πολλαπλασιάζονται με τον σταθερό συντελεστή προσαρμογής όπως αυτός προκύπτει κατά την ημερομηνία αποκοπής - Adjustments made to share prices following a corporate action, are made through the use of a fixed co-efficient method, whereby prices of the share, during the period prior to the corporate action, are multiplied by the co-efficient.

Σύμβολο ΟΔΣΗΣ OASHS Code	Χρεόγραφο (1)	Αριθμός Εισηγμένων Χρεογράφων Number of Listed Securities (2)	Ονομαστική Αξία Nominal Value	Χρημ/κή Αξία (Εκστ. Ευρώ) Market Capitalisation (Million Euro) (3+4)	% στη Συνολική Χρημ/κή Αξία % in Total Market Capitalisation	Κατηγορία - Category (\$)	Τιμή Κλεισίματος Closing Price	Τιμή Κλεισίματος Πρ. Μήνα Previous Month Closing Price	% Μεταβολή Μηνός % Monthly Price Change	% Spread Μηνός % Monthly Spread	Κέρδη ανά Μετοχή Profits per Share		Έτος χρήσης Fiscal year
										προ φόρων before tax	μετά φόρων after tax		
			---		0.00								
Τράπεζες													
10 Τίτλοι-Stocks, ΣΥΝΟΛΟ ΚΛΑΔΟΥ :		51,574,582,353		15,380.34	31.72								
ΑΛΦΑ	ALPHA BANK (ΚΟ)	12,769,059,858	0.3	4,111.64	8.48	K	0.322	0.334	-3.59	0.221	-0.08	-0.03	2014
ΑΛΦΑΤΠ	ALPHA ΤΡΑΠΕΖΑ (ΤΠΔ)	1,141,734,167	---			W	0.485	0.560	-13.39	0.974	-0.08	-0.03	2014
ΑΤΕ	ΑΓΡΟΤΙΚΗ ΤΡΑΠΕΖΑ (ΚΟ)	1,750,955,549	0.6	271.40	0.56	A	0.155	0.155	0.00	---	0.00	0.00	---
ΑΤΤ	ΑΤΤΙΣΑ BANK Α.Τ.Ε. (ΚΟ)	1,045,794,145	0.3	73.21	0.15	K	0.070	0.070	0.00	1.650	-0.09	-0.05	2014
ΕΛΛ	ΕΛΛΑΔΟΣ ΤΡΑΠΕΖΑ (ΚΟ)	19,864,886	5.6	194.68	0.40	K	9.80	9.50	3.16	1.207	0.00	0.00	---
ΕΤΕ	ΕΘΝΙΚΗ ΤΡΑΠΕΖΑ (ΚΟ)	3,533,149,631	0.3	4,239.78	8.74	K	1.20	1.16	3.45	0.579	-0.47	0.03	2014
ΕΤΕΤΠ	ΕΘΝΙΚΗ ΤΡΑΠΕΖΑ (ΤΠΔ)	245,748,459	---			W	0.220	0.221	-0.45	1.502	-0.47	0.03	2014
ΕΥΡΩΒ	ΤΡΑΠΕΖΑ EUROBANK ERGASIAS (ΚΟ)	14,707,876,542	0.3	2,117.93	4.37	K	0.144	0.152	-5.26	0.613	-0.15	-0.10	2014
ΚΥΠΡ	ΚΥΠΡΟΥ ΤΡΑΠΕΖΑ (ΚΟ)	8,922,944,533	0.1	1,864.90	3.85	K	0.209	0.214	-2.34	0.724	0.59	-0.84	2014
ΠΕΙΡ	ΠΕΙΡΑΙΩΣ ΤΡΑΠΕΖΑ (ΚΟ)	6,101,979,715	0.3	2,440.79	5.03	K	0.400	0.507	-21.10	0.169	-0.52	-0.34	2014
ΠΕΙΡΤΠ	ΤΡ. ΠΕΙΡΑΙΩΣ (ΤΠΔ)	843,637,022	---			W	0.129	0.157	-17.83	0.983	-0.52	-0.34	2014
ΠΡΟ	PROTON ΤΡΑΠΕΖΑ Α.Ε. (ΚΟ)	62,683,822	0.3	11.28	0.02	A	0.180	0.180	0.00	---	0.00	0.00	---
ΤΒΑΝΚ	T BANK (ΚΟ)	144,688,060	0.6	6.95	0.01	A	0.048	0.048	0.00	---	0.00	0.00	---
ΤΤ	ΤΑΧΥΔΡΟΜΙΚΟ ΤΑΜΙΕΥΤΗΡΙΟ (ΚΟ)	284,465,964	3.7	47.79	0.10	A	0.168	0.168	0.00	---	0.00	0.00	---
Ασφάλειες Ιδιοκτησίας & Ζημιών													
1 Τίτλοι-Stocks, ΣΥΝΟΛΟ ΚΛΑΔΟΥ :		27,503,677		41.53	0.09								
ΕΥΠΙΚ	ΕΥΡΩΠΑΪΚΗ ΠΙΣΤΗ (ΚΟ)	27,503,677	0.63	41.53	0.09	K	1.51	1.63	-7.36	6.323	0.55	0.37	2014
Μεσίτες Ασφαλίσεων													
1 Τίτλοι-Stocks, ΣΥΝΟΛΟ ΚΛΑΔΟΥ :		6,000,000		.05	0.00								
ΕΥΒΚ	ΓΙΟΥΡΟΠΡΟΚΕΡΣ (ΚΟ)	6,000,000	0.6	0.05	0.00	E	0.009	0.009	0.00	---	-0.19	-0.17	2014
Εταιρείες Επενδύσεων													
2 Τίτλοι-Stocks, ΣΥΝΟΛΟ ΚΛΑΔΟΥ :		11,595,608		13.37	0.03								
ΑΙΟΑΚ	ΑΙΟΛΙΚΗ ΑΕΕΧ (ΚΟ)	11,178,000	1.12	7.19	0.01	K	0.643	0.697	-7.75	6.802	0.00	0.00	2014
ΑΝΔΡΟ	ΑΝΔΡΟΜΕΔΑ ΑΕΕΧ (ΚΟ)	417,608	16	6.18	0.01	K	14.80	14.25	3.86	29.309	0.00	0.00	2014
Επενδυτικές Υπηρεσίες													
1 Τίτλοι-Stocks, ΣΥΝΟΛΟ ΚΛΑΔΟΥ :		65,368,563		303.31	0.63								
ΕΧΑΕ	ΕΛΜΗΝ. ΧΡΗΜΑΤΙΣΤΗΡΙΑ-Χ.Α. (ΚΟ)	65,368,563	0.74	303.31	0.63	K	4.64	5.25	-11.62	0.380	0.42	0.32	2014
Συμμετοχές & Ανάπτυξη Ακίνητης Περιουσίας													
5 Τίτλοι-Stocks, ΣΥΝΟΛΟ ΚΛΑΔΟΥ :		251,084,477		398.73	0.82								
ΒΑΛΚ	ΒΑΛΚΑΝ ΑΚΙΝΗΤΑ (ΚΟ)	20,121,710	1.21	3.82	0.01	A	0.190	0.190	0.00	---	0.00	0.00	---
ΒΩΒΟΣ	ΒΩΒΟΣ ΜΠΑΜΠΗΣ (ΚΟ)	33,930,000	0.3	10.31	0.02	A	0.304	0.304	0.00	---	-0.78	-0.79	---
ΕΛΒΙΟ	ΕΛΒΙΕΜΕΚ (ΚΟ)	7,085,888	1.59	28.13	0.06	E	3.97	3.97	0.00	---	-0.07	-0.07	2014
ΚΑΜΠ	REDS (ΚΟ)	57,434,884	1.31	24.93	0.05	K	0.434	0.411	5.60	3.318	-0.03	-0.02	2014
ΚΕΚΡ	ΚΕΚΡΩΣ (ΚΟ)	13,202,756	0.35	4.01	0.01	K	0.304	0.295	3.05	21.525	0.00	0.00	2014
ΚΕΡΑΛ	ΚΕΡΑΜΕΙΑ-ΑΛΜΑΤΙΝΗ (ΚΟ)	24,619,524	0.5	2.17	0.00	A	0.088	0.088	0.00	---	0.00	0.00	---
ΛΑΜΔΑ	LAMBDA DEVELOPMENT(ΚΟ)	79,721,775	0.3	322.87	0.67	K	4.05	4.36	-7.11	1.237	-0.40	-0.38	2014
ΠΑΣΑΛ	PASAL Α.Ε. (ΚΟ)	14,967,940	0.5	2.48	0.01	E	0.166	0.185	-10.27	---	-0.48	-0.41	2014
Υπηρεσίες Ακίνητης Περιουσίας													
1 Τίτλοι-Stocks, ΣΥΝΟΛΟ ΚΛΑΔΟΥ :		14,000,000		57.4	0.12								
ΑΣΤΑΚ	ALPHA ΑΣΤΙΚΑ ΑΚΙΝΗΤΑ (ΚΟ)	14,000,000	4.15	57.40	0.12	X	4.10	4.47	-8.28	---	0.36	0.28	2014
Ε.Ε.Α.Π. Βιομηχανικών & Επαγγελματικών Χώρων													
2 Τίτλοι-Stocks, ΣΥΝΟΛΟ ΚΛΑΔΟΥ :		68,962,240		112.17	0.23								
ΜΙΓΡΕ	MIG REAL ESTATE (ΚΟ)	14,074,000	3	35.33	0.07	X	2.51	2.66	-5.64	---	0.15	0.12	2014
ΤΡΑΣΤΟΡ	TRASTOR Α.Ε.Ε.Α.Π. (ΚΟ)	54,888,240	1.13	76.84	0.16	X	1.40	1.40	0.00	---	-0.02	-0.02	2014
Εξειδικευμένες Ε.Ε.Α.Π.													
1 Τίτλοι-Stocks, ΣΥΝΟΛΟ ΚΛΑΔΟΥ :		101,260,000		745.27	1.54								
ΓΡΙΒ	GRIVALIA PROPERTIES (ΚΟ)	101,260,000	2.13	745.27	1.54	K	7.36	7.71	-4.54	0.884	0.55	0.51	2014
Εξειδικευμένες Χρηματοοικονομικές Υπηρεσίες													
1 Τίτλοι-Stocks, ΣΥΝΟΛΟ ΚΛΑΔΟΥ :		974,876,988		131.18	0.27								
ΚΟΥΜ	ΚΟΥΜΠΑΣ ΣΥΜΜΕΤΟΧΩΝ (ΚΟ)	17,544,600	0.6	2.32	0.00	A	0.132	0.132	0.00	---	-0.30	-0.33	---
ΜΙΓ	MARFIN INVESTMENT GROUP (ΚΟ)	937,122,261	0.3	127.45	0.26	K	0.136	0.133	2.26	0.892	-0.25	-0.24	2014
ΠΑΡΝ	ΠΑΡΝΑΣΣΟΣ (ΚΟ)	20,210,127	1.53	1.41	0.00	A	0.070	0.070	0.00	---	0.00	0.00	---
Σταθερή Τηλεφωνία													
1 Τίτλοι-Stocks, ΣΥΝΟΛΟ ΚΛΑΔΟΥ :		490,150,389		4,019.23	8.29								
ΟΤΕ	ΟΤΕ (ΚΟ)	490,150,389	2.83	4,019.23	8.29	K	8.20	8.08	2.46	0.229	0.81	0.55	2014
Εξοπλισμός Τηλεπικοινωνιών													
3 Τίτλοι-Stocks, ΣΥΝΟΛΟ ΚΛΑΔΟΥ :		149,049,815		72.87	0.15								
ΙΝΤΚΑ	INTRACOM HOLDINGS (ΚΟ)	133,025,996	1.41	58.27	0.12	K	0.438	0.446	-1.79	2.103	0.19	0.18	2014
ΜΑΡΑΚ	ΜΑΡΑΚ ΗΛΕΚΤΡΟΝΙΚΗ (ΚΟ)	9,567,289	0.3	2.85	0.01	Δ	0.298	0.298	0.00	---	-0.20	-0.20	2014
ΣΠΙΕΣ	SPACE HELLAS (ΚΟ)	6,456,530	1.61	11.75	0.02	K	1.82	1.77	2.82	10.496	0.06	0.12	2014
Διυλιστήρια													
1 Τίτλοι-Stocks, ΣΥΝΟΛΟ ΚΛΑΔΟΥ :		110,782,980		941.66	1.94								
ΜΟΗ	MOTOR OIL (ΚΟ)	110,782,980	0.75	941.66	1.94	K	8.50	8.25	3.03	0.528	-0.98	-0.75	2014
Καθετοποιημένες Εταιρ. Πετρελαίου & Φυσικού Αερίου													

P/E		Μέρισμα / Προμήρισμα 2013 Dividend / Merim Dividend 2013	Μέρισμα / Προμήρισμα 2014 Dividend / Merim Dividend 2014	Μερισματοδόση Dividend Yield (%) ^(*)	Διακρινόμενες Τιμών Ιουνίου Monthly Price in June		Διακρινόμενες Τιμών από 1/1/2015 Price Range since 1.1.2015		Αξία Συναλλαγών Value of Transactions ⁽²⁾	Όγκος Συναλλαγών Transactions Volume ⁽²⁾	Αριθμός Πράξεων Number of Trades	Μηνιαία Ευπορευσιμότητα Monthly Netreability (%)	Securities ⁽¹⁾	
πριν φόρων before tax	μετά φόρων after tax				Κατώτερη Low	Ανώτερη High	Κατώτερη Low	Ανώτερη High						
Banks														
									982,979,248	3,147,489,659	348,101	6.10	: TOTAL OF SECTOR	
---	---	---	---	---	0.20	0.35	0.20	0.51	190,186,674.13	702,657,097	77,615	5.50	ALPHA BANK (CR)	
---	---	---	---	---	0.32	0.59	0.29	0.98	10,480,992.04	23,526,068	10,640	2.06	ALPHA BANK (W)	
---	---	---	---	---	0.16	0.16	0.16	0.16	0.00	0	0	0.00	ATE (CR)	
---	---	---	---	---	0.05	0.08	0.04	0.08	3,470,482.15	54,564,300	5,551	5.22	ATTICA BANK S.A. (CR)	
---	---	0.67	0.67	6.86	8.70	9.86	8.70	12.17	1,126,825.29	121,906	1,488	0.61	BANK OF GREECE (CR)	
---	43.0	---	---	---	0.86	1.25	0.79	1.72	353,196,749.46	336,665,338	74,775	9.53	NATIONAL BANK (CR)	
---	4.7	---	---	---	0.16	0.29	0.10	0.32	2,588,793.56	12,709,970	4,497	5.17	NATIONAL BANK (W)	
---	---	---	---	---	0.10	0.16	0.08	0.21	168,803,034.37	1,244,555,760	55,460	8.46	EUROBANK ERGASIAS (CR)	
0.4	---	---	---	---	0.18	0.23	0.17	0.23	11,193,125.34	53,389,378	4,129	0.60	BANK OF CYPRUS (CR)	
---	---	---	---	---	0.29	0.57	0.20	1.01	220,217,781.72	541,516,695	95,207	8.87	PIRAEUS BANK (CR)	
---	---	---	---	---	0.09	0.17	0.04	0.25	21,714,789.77	177,783,147	18,739	21.07	PIRAEUS BANK (W)	
---	---	---	---	---	0.18	0.18	0.18	0.18	0.00	0	0	0.00	PROTON BANK S.A. (CR)	
---	---	---	---	---	0.05	0.05	0.05	0.05	0.00	0	0	0.00	T BANK (CR)	
---	---	---	---	---	0.17	0.17	0.17	0.17	0.00	0	0	0.00	TT HELLENIC POSTBANK (CR)	
Property & Casualty Insurance														
									96,678.36		61,627	107	0.22	: TOTAL OF SECTOR
2.5	3.8	---	---	---	1.47	1.69	1.16	1.69	96,678.36	61,627	107	0.22	EUROPEAN RELIANCE INSUR. (CR)	
Insurance Brokers														
									0.00		0	0	0.00	: TOTAL OF SECTOR
---	---	---	---	---	0.01	0.01	0.01	0.02	0.00	0	0	0.00	EUROBROKERS S.A. (CR)	
Equity Investment Instruments														
									2,997.64		2,023	36	0.02	: TOTAL OF SECTOR
---	---	---	---	---	0.64	0.70	0.59	0.77	1,250.98	1,905	21	0.02	AEOLIAN INVESTMENT FUND (CR)	
---	---	0.80	---	---	14.25	19.50	10.11	20.00	1,746.66	118	15	0.03	ANDROMEDA SA (CR)	
Investment Services														
									41,240,877.85	9,678,773	24,360	14.81	: TOTAL OF SECTOR	
11.0	14.5	---	0.21	4.53	3.48	5.57	3.48	6.80	41,240,877.85	9,678,773	24,360	14.81	HELLENIC EXCHANGES-A.S.E. (CR)	
Real Estate Holding & Development														
									25,800,502.71	7,495,310	3,599	2.99	: TOTAL OF SECTOR	
---	---	---	---	---	0.19	0.19	0.19	0.19	0.00	0	0	0.00	BALKAN R.E. (CR)	
---	---	---	---	---	0.30	0.30	0.30	0.30	0.00	0	0	0.00	BABIS VOVOS SA (CR)	
---	---	---	---	---	3.97	3.97	3.97	3.97	0.00	0	0	0.00	ELVIEMEK (CR)	
---	---	---	---	---	0.40	0.46	0.35	0.52	19,446.90	45,239	165	0.08	REDS S.A. (CR)	
---	---	---	---	---	0.24	0.38	0.23	0.42	9,488.54	33,265	115	0.25	KEKROPS SA (CR)	
---	---	---	---	---	0.09	0.09	0.09	0.09	0.00	0	0	0.00	KERAMIA-ALLATINI (CR)	
---	---	---	---	---	3.18	4.31	2.46	4.63	25,762,717.38	7,363,207	3,300	9.24	LAMDA DEVELOPMENT SA (CR)	
---	---	---	---	---	0.15	0.19	0.06	0.19	8,849.89	53,599	19	0.36	PASAL DEVELOPMENT S.A. (CR)	
Real Estate Services														
									57,882.07		12,455	67	0.09	: TOTAL OF SECTOR
11.3	14.4	---	---	---	4.10	5.10	3.80	6.30	57,882.07	12,455	67	0.09	ALPHA REAL ESTATE SA(CR)	
Industrial & Office REITs														
									6,336,505.87	4,527,768	531	6.57	: TOTAL OF SECTOR	
21.0	26.8	---	---	---	2.28	2.66	2.08	3.45	5,550.10	2,235	16	0.02	MIG REAL ESTATE (CR)	
---	---	0.09	---	---	1.32	1.41	0.90	1.41	6,330,955.77	4,525,533	515	8.24	TRASTOR REAL EST. INV. CO.(CR)	
Specialty REITs														
									17,437,046.07	2,402,679	7,133	2.37	: TOTAL OF SECTOR	
13.7	14.9	0.18	0.30	4.13	6.30	8.00	6.30	9.00	17,437,046.07	2,402,679	7,133	2.37	GRIVALIA PROPERTIES (CR)	
Specialty Finance														
									5,537,082.68	41,867,858	8,922	4.29	: TOTAL OF SECTOR	
---	---	---	---	---	0.13	0.13	0.13	0.13	0.00	0	0	0.00	KOYMBAS SYNERGY GROUP (CR)	
---	---	---	---	---	0.10	0.15	0.10	0.23	5,537,082.68	41,867,858	8,922	4.47	MARFIN INVESTMENT GROUP (CR)	
---	---	---	---	---	0.07	0.07	0.07	0.07	0.00	0	0	0.00	PARNASSOS ENTERP. (CR)	
Fixed Line Telecommunications														
									167,611,512.48	22,446,241	39,797	4.58	: TOTAL OF SECTOR	
11.3	16.4	---	0.08	0.98	6.35	8.45	6.35	9.47	167,611,512.48	22,446,241	39,797	4.58	OTE (CR)	
Telecommunications Equipment														
									362,339.95	837,503	1,306	0.56	: TOTAL OF SECTOR	
2.2	2.4	---	---	---	0.36	0.48	0.35	0.51	358,796.89	835,528	1,279	0.63	INTRACOM HOLDINGS (CR)	
---	---	---	---	---	0.30	0.30	0.30	0.30	0.00	0	0	0.00	MARAC ELECTRONICS (CR)	
29.0	16.1	---	---	---	1.62	1.83	1.43	1.99	3,543.06	1,975	27	0.03	SPACE HELLAS SA (CR)	
Exploration & Production														
									15,751,599.99	2,016,680	7,127	1.82	: TOTAL OF SECTOR	
---	---	0.20	---	---	6.67	8.54	5.64	8.76	15,751,599.99	2,016,680	7,127	1.82	MOTOR OIL (CR)	
Integrated Oil & Gas														

Σύμβολο ΟΔΣΗΣ OLSHS Code	Χρεόγραφα (1)	Αριθμός Εισηγμένων Χρεογράφων Number of Listed Securities (2)	Ονομαστική Αξία Nominal Value	Χρημ/κή Αξία (Εισπ. Ευρώ) Market Capitalisation (Million Euro) (3+4)	% στη Συνολική Χρημ/κή Αξία % in Total Market Capitalisation	Κατηγορία - Category (5)	Τιμή Κλεισίματος Closing Price	Τιμή Κλεισίματος Πρ. Μηνός Previous Month Closing Price	% Μεταβολή Μηνός % Monthly Price Change	% Spread Μηνός % Monthly Spread	Κέρδη ανά Μετοχή Profits per Share	Έτος χρήσης Fiscal year	
											προ φόρων before tax	μετά φόρων after tax	
2 Τίτλοι-Stocks, ΣΥΝΟΛΟ ΚΛΑΔΟΥ :		329,463,315		1,451.82	2.99								
ΕΛΙΝ	ΕΛΙΝΟΙΛ (ΚΟ)	23,828,130	0.5	21.45	0.04	K	0.900	0.800	12.50	14.795	0.07	0.05	2014
ΕΛΠΕ	ΕΛΛΗΝΙΚΑ ΠΕΤΡΕΛΑΙΑ (ΚΟ)	305,635,185	2.18	1,430.37	2.95	K	4.68	4.84	-3.31	0.569	-1.59	-1.21	2014
Συμβατικός Ηλεκτρισμός													
1 Τίτλοι-Stocks, ΣΥΝΟΛΟ ΚΛΑΔΟΥ :		232,000,000		1,092.72	2.25								
ΔΕΗ	ΔΕΗ (ΚΟ)	232,000,000	4.6	1,092.72	2.25	K	4.71	4.56	3.29	0.276	0.59	0.39	2014
Υδρευση													
2 Τίτλοι-Stocks, ΣΥΝΟΛΟ ΚΛΑΔΟΥ :		142,800,000		718.52	1.48								
ΕΥΑΠΣ	ΕΥΑΘ (ΚΟ)	36,300,000	1.12	96.56	0.20	K	2.66	2.81	-5.34	1.598	0.56	0.37	2014
ΕΥΔΑΠ	ΕΥΔΑΠ (ΚΟ)	106,500,000	0.6	621.96	1.28	K	5.84	6.06	-3.63	0.982	0.60	0.39	2014
Βασικά Χημικά													
1 Τίτλοι-Stocks, ΣΥΝΟΛΟ ΚΛΑΔΟΥ :		26,730,187		27.26	0.06								
ΕΛΤΟΝ	ΕΛΤΟΝ (ΚΟ)	26,730,187	0.6	27.26	0.06	K	1.02	0.864	18.06	2.907	0.17	0.13	2014
Εξειδικευμένα Χημικά													
5 Τίτλοι-Stocks, ΣΥΝΟΛΟ ΚΛΑΔΟΥ :		145,368,354		292.13	0.60								
ΔΑΙΟΣ	ΔΑΙΟΣ ΠΛΑΣΤΙΚΑ (ΚΟ)	15,000,000	0.3	40.50	0.08	K	2.70	2.75	-1.82	14.632	0.11	0.01	2014
ΔΡΟΥΚ	ΝΤΡΟΥΚΦΑΡΜΠΕΝ ΕΛΛΑΣ (ΚΟ)	3,873,120	0.3	1.86	0.00	K	0.480	0.551	-12.89	16.457	-0.41	-0.35	2014
ΠΕΤΖΚ	ΠΕΤΖΕΤΑΚΙΣ Α. (ΚΟ)	25,583,146	0.3	6.65	0.01	A	0.260	0.260	0.00	---	0.00	0.00	---
ΠΛΑΘ	ΠΛΑΣΤΙΚΑ ΘΡΑΚΗΣ (ΚΟ)	45,094,620	0.66	63.58	0.13	K	1.41	1.37	2.92	2.875	0.22	0.15	2014
ΠΛΑΚΡ	ΠΛΑΣΤΙΚΑ ΚΡΗΤΗΣ (ΚΟ)	27,379,200	0.52	171.12	0.35	K	6.25	5.96	4.87	5.502	0.80	0.57	2014
ΣΠΥΡ	ΣΠΥΡΟΥ ΑΓΡ. ΟΙΚ. (ΚΟ)	28,438,268	0.3	8.42	0.02	K	0.296	0.325	-8.92	5.373	-0.15	-0.12	2014
Αλουμίνιο													
2 Τίτλοι-Stocks, ΣΥΝΟΛΟ ΚΛΑΔΟΥ :		152,578,512		194.86	0.40								
ΑΛΚΟ	ΑΛΚΟ ΕΛΛΑΣ (ΚΟ)	5,000,000	0.4	0.90	0.00	A	0.180	0.180	0.00	---	0.00	0.00	---
ΑΑΜΥ	ΑΛΟΥΜΥΛ (ΚΟ)	22,016,250	0.37	6.87	0.01	K	0.312	0.272	14.71	3.468	-0.51	-0.48	2014
ΕΛΒΑ	ΕΛΒΑΛ (ΚΑ)	125,562,262	0.32	187.09	0.39	K	1.49	1.36	9.56	2.199	0.15	0.13	2014
Μη Σιδηρούχα Μέταλλα													
2 Τίτλοι-Stocks, ΣΥΝΟΛΟ ΚΛΑΔΟΥ :		218,195,489		717.66	1.48								
ΜΥΤΙΛ	ΜΥΤΙΛΗΝΑΙΟΣ (ΚΟ)	116,915,862	1.07	676.94	1.40	K	5.79	5.92	-2.20	0.362	1.16	0.97	2014
ΧΑΚΟΡ	ΧΑΛΚΟΡ (ΚΑ)	101,279,627	0.38	40.71	0.08	K	0.402	0.425	-5.41	6.492	-0.72	-0.59	2014
Χάλυβας													
9 Τίτλοι-Stocks, ΣΥΝΟΛΟ ΚΛΑΔΟΥ :		324,076,086		263.03	0.54								
ΕΛΣΤΡ	ΕΛΑΣΤΡΟΝ (ΚΟ)	18,435,000	1	8.66	0.02	K	0.470	0.546	-13.92	20.212	-0.17	-0.20	2014
ΚΟΡΔΕ	ΚΟΡΔΕΛΛΟΥ Χ. ΑΦΟΙ (ΚΟ)	21,224,340	0.42	4.46	0.01	K	0.210	0.210	0.00	8.309	0.00	0.00	2014
ΛΕΒΚ	ΛΕΒΕΝΤΕΡΗΣ Ν. (ΚΑ)	8,321,682	0.67	3.48	0.01	K	0.190	0.127	49.61	5.136	0.00	0.00	2014
ΛΕΒΠ	ΛΕΒΕΝΤΕΡΗΣ Ν. (ΠΑ)	2,160,524	0.67	---	---	K	0.879	0.879	0.00	6.336	0.00	0.00	2014
ΜΠΤΚ	ΜΠΗΤΡΟΣ ΣΥΜΜΕΤΟΧΙΚΗ (ΚΟ)	15,842,391	1.51	4.20	0.01	K	0.265	0.275	-3.64	3.737	-0.64	-0.73	2014
ΣΙΔΕ	ΣΙΔΕΝΟΡ (ΚΟ)	96,243,908	0.41	100.09	0.21	K	1.04	0.930	11.83	1.513	-0.57	-0.58	2014
ΣΙΔΑΜ	ΣΙΔΑΜΑ (ΚΟ)	10,000,000	1.35	4.44	0.01	E	0.444	0.444	0.00	---	-1.01	-1.12	2014
ΣΩΛΚ	ΣΩΛΓΕΙΑ ΚΟΡΙΝΘΟΥ (ΚΟ)	124,170,201	0.78	134.10	0.28	K	1.08	1.11	-2.70	1.789	-0.04	-0.04	2014
ΤΖΚΑ	ΤΖΙΡΑΚΙΑΝ ΠΡΟΦΙΛ (ΚΑ)	1,270,000	0.3	0.43	0.00	E	0.336	0.420	-20.00	---	0.00	0.00	2014
ΧΑΛΥΒ	ΧΑΛΥΒΔΟΦΥΛΛΩΝ (ΚΟ)	26,408,040	0.3	3.17	0.01	A	0.120	0.120	0.00	---	0.00	0.00	---
Ορυχεία													
1 Τίτλοι-Stocks, ΣΥΝΟΛΟ ΚΛΑΔΟΥ :		468,700		2.9	0.01								
ΜΕΡΚΟ	MERMEREN KOMB. A.D. PR. (ΕΛΠ)	468,700	---	2.90	0.01	K	6.19	7.29	-3.45	8.635	0.00	0.00	2014
Οικοδομικά Υλικά & Εξαρτήματα													
11 Τίτλοι-Stocks, ΣΥΝΟΛΟ ΚΛΑΔΟΥ :		363,046,140		1,918.62	3.96								
ΑΚΡΙΤ	ΑΚΡΙΤΑΣ (ΚΟ)	13,000,000	1	0.49	0.00	E	0.038	0.038	0.00	---	-0.96	-0.97	2014
ΒΙΟΣΚ	ΒΙΟΒΙΟΣ (ΚΟ)	15,627,315	0.3	1.75	0.00	K	0.112	0.110	1.82	14.340	0.02	-0.01	2014
ΗΡΑΚ	ΗΡΑΚΛΗΣ ΑΓΕΤ (ΚΟ)	71,082,707	1.7	85.30	0.18	X	1.20	1.15	4.35	---	-0.65	-0.57	2014
ΙΚΤΙΝ	ΙΚΤΙΝΟΣ ΕΛΛΑΣ (ΚΟ)	28,580,100	0.4	27.09	0.06	K	0.948	0.970	-2.27	4.986	0.10	0.04	2014
ΚΥΡΜ	ΚΥΡΙΑΚΙΔΗΣ Η.- F.H.L. (ΚΟ)	23,719,554	0.98	57.64	0.12	K	2.43	2.05	18.54	4.762	0.45	0.32	2014
ΜΑΘΙΟ	ΜΑΘΙΟΣ ΠΥΡΙΜΑΧΑ (ΚΟ)	9,819,370	0.69	3.37	0.01	K	0.343	0.280	22.50	35.415	-0.07	-0.07	2014
ΜΟΝΤΑ	ΒΑΡΒΕΡΗΣ Ν. - MODA BAGNO (ΚΟ)	18,810,000	0.4	2.22	0.00	K	0.118	0.125	-5.60	7.304	-0.03	-0.04	2014
ΕΥΛΚ	ΙΝΤΕΡΓΟΥΝΤ-ΕΥΛΕΜΠΟΡΙΑ (ΚΟ)	34,986,430	0.44	4.35	0.01	K	0.110	0.085	29.41	29.829	-0.05	-0.05	2014
ΕΥΛΠ	ΙΝΤΕΡΓΟΥΝΤ-ΕΥΛΕΜΠΟΡΙΑ (ΠΟ)	2,566,836	0.44	---	---	K	0.195	0.195	0.00	2.362	-0.05	-0.05	2014
ΣΕΛΜΚ	ΣΕΛΜΑΝ (ΚΟ)	60,221,300	0.4	4.82	0.01	A	0.080	0.080	0.00	---	0.00	0.00	---
ΤΙΤΚ	ΤΙΤΑΝ (ΚΟ)	77,063,568	4	1,731.59	3.57	K	21.40	20.97	3.58	0.537	0.55	0.42	2014
ΤΙΤΠ	ΤΙΤΑΝ (ΠΟ)	7,568,960	4	---	---	K	10.89	9.90	13.19	5.038	0.55	0.42	2014
Κατασκευές													
11 Τίτλοι-Stocks, ΣΥΝΟΛΟ ΚΛΑΔΟΥ :		793,888,166		632.45	1.30								
ΑΒΑΞ	J. & P. - ΑΒΑΞ (ΚΟ)	77,654,850	0.58	38.83	0.08	K	0.500	0.515	-2.91	5.949	-0.71	-0.52	2014
ΑΕΓΕΚ	ΑΕΓΕΚ (ΚΟ)	33,301,715	0.32	2.06	0.00	E	0.062	0.061	1.64	---	-0.87	-0.97	2014
ΑΘΗΝΑ	ΑΘΗΝΑ (ΚΟ)	90,902,904	0.8	27.27	0.06	X	0.300	0.328	-8.54	---	-0.51	-0.49	2014
ΑΤΤΙΚ	ΑΤΤΙ - ΚΑΤ (ΚΟ)	81,644,555	0.3	0.98	0.00	A	0.012	0.012	0.00	---	-0.37	-0.36	---
ΒΙΟΤ	ΒΙΟΤΕΡ (ΚΟ)	17,579,754	4.16	3.09	0.01	E	0.176	0.134	31.34	---	-0.69	-0.76	2014
ΓΕΚΤΕΡΝΑ	ΓΕΚ ΤΕΡΝΑ (ΚΟ)	100,227,485	0.57	179.41	0.37	K	1.79	1.71	4.68	0.841	-0.58	-0.63	2014
ΔΟΜΙΚ	ΔΟΜΙΚΗ ΚΡΗΤΗΣ (ΚΟ)	15,878,748	0.48	5.05	0.01	E	0.318	0.318	0.00	---	0.02	-0.07	2014
ΕΔΡΑ	ΕΔΡΑΣΗ - ΨΑΛΛΙΔΑΣ Χ. (ΚΟ)	7,847,611	1.2	1.18	0.00	A	0.150	0.150	0.00	---	-2.41	-2.45	---

P/E		Μέρισμα / Προβλεπόμενα 2013 Dividend / Interim Dividend 2013	Μέρισμα / Προβλεπόμενα 2014 Dividend / Interim Dividend 2014	Μερίσματα/όσο Dividend Yield (%)	Διακρινόμενες Τιμών Ιουνίου Monthly Price in June		Διακρινόμενες Τιμών από 1/1/2015 Price Range since 1.1.2015		Αξία Συναλλαγών Value of Transactions (€),(b)	Όγκος Συναλλαγών Transactions Volume (c)	Αριθμός Πράξεων Number of Trades	Μηνιαία Ευρωρευστότητα Monthly Net-liquidity (%)	Securities (1)
πριν φόρων before tax	μετά φόρων after tax				Κατώτερη Low	Ανώτερη High	Κατώτερη Low	Ανώτερη High					
10,585,839.77													
12.2	17.8	---	---	---	0.72	0.95	0.62	0.97	23,058.53	24,780	25	0.10	ELINOIL S.A. (CR)
---	---	---	---	---	3.60	4.85	3.40	4.99	10,562,781.24	2,438,039	9,844	0.80	HELLENIC PETROLEUM (CR)
Conventional Electricity													
100,328,146.04													
: TOTAL OF SECTOR													
9.1	13.7	---	---	---	3.30	5.15	3.30	7.65	100,328,146.04	22,824,473	44,164	9.84	PPC (CR)
Water													
6,164,388.22													
: TOTAL OF SECTOR													
4.7	7.1	0.29	---	---	2.28	2.84	2.28	3.35	927,480.80	360,447	1,339	0.99	THESSALONIKA WATER & SEWERAGE
10.5	15.9	0.36	0.20	3.42	4.03	6.30	4.03	7.35	5,236,907.42	989,735	6,193	0.93	EYDAP S.A. (CR)
Commodity Chemicals													
32,218.48													
: TOTAL OF SECTOR													
5.4	7.2	0.05	---	---	0.90	1.05	0.84	1.05	32,218.48	34,281	292	0.13	ELTON SA (CR)
Specialty Chemicals													
419,764.27													
: TOTAL OF SECTOR													
20.9	**	---	---	---	2.55	2.75	2.25	2.76	12,732.67	4,785	14	0.03	DAIOS PLASTICS SA (CR)
---	---	---	---	---	0.48	0.55	0.48	0.90	134.87	279	3	0.01	DRUCKFARBEN HELLAS (CR)
---	---	---	---	---	0.26	0.26	0.26	0.26	0.00	0	0	0.00	PETZETAKIS SA (CR)
4.0	6.1	0.05	0.02	1.60	1.24	1.53	0.85	1.53	306,963.05	212,455	780	0.47	THRACE PLASTICS SA (CR)
6.2	8.8	0.10	---	---	5.85	6.35	4.60	6.35	97,256.25	16,032	157	0.06	CRETE PLASTICS SA (CR)
---	---	---	---	---	0.24	0.33	0.24	0.36	2,677.43	9,175	37	0.03	SPIROY AGRICULTURE SA (CR)
Aluminum													
578,719.69													
: TOTAL OF SECTOR													
---	---	---	---	---	0.18	0.18	0.13	0.31	0.00	0	0	0.00	ALCO HELLAS SA (CR)
---	---	---	---	---	0.25	0.33	0.22	0.35	3,615.44	12,956	125	0.06	ALUMIL (CR)
7.2	8.5	---	---	---	1.26	1.50	0.97	1.50	575,104.25	411,730	836	0.33	ELVAL SA. (CB)
Nonferrous Metals													
20,924,021.00													
: TOTAL OF SECTOR													
4.0	4.8	---	---	---	4.98	6.25	4.18	6.97	20,827,480.72	3,642,435	13,349	3.12	MYTILINEOS HOLDINGS (CR)
---	---	---	---	---	0.32	0.45	0.24	0.46	96,540.28	250,298	469	0.25	HALKOR SA (CB)
Steel													
1,541,243.95													
: TOTAL OF SECTOR													
---	---	---	---	---	0.35	0.55	0.35	0.70	8,105.04	17,030	146	0.09	ELASTRON (CR)
---	---	---	---	---	0.21	0.21	0.16	0.25	0.00	0	0	0.00	KORDELLOS BROS SA (CR)
---	---	---	---	---	0.13	0.19	0.13	0.22	945.67	5,450	10	0.07	N. LEVEDERIS SA (CB)
---	---	0.04	---	---	0.88	0.88	0.38	0.88	0.00	0	0	0.00	N. LEVEDERIS SA (PB)
---	---	---	---	---	0.27	0.28	0.14	0.38	394.47	1,484	7	0.01	BITROS HOLDING SA (CR)
---	---	---	---	---	0.77	1.04	0.46	1.04	821,851.92	886,545	1,583	0.92	SIDENOR (CR)
---	---	---	---	---	0.44	0.44	0.27	0.44	0.00	0	0	0.00	SIDMA SA (CR)
---	---	---	---	---	0.84	1.20	0.76	1.31	709,941.81	685,894	1,610	0.55	CORINTH PIPEWORKS SA (CR)
---	---	---	---	---	0.34	0.42	0.25	0.42	5.04	15	1	0.00	GIRAKIAN PROFIL SA (CB)
---	---	---	---	---	0.12	0.12	0.12	0.12	0.00	0	0	0.00	SHEET STEEL SA (CR)
General Mining													
71,793.34													
: TOTAL OF SECTOR													
0.5	0.5	0.65	1.00	16.16	5.92	7.47	5.91	8.15	71,793.34	11,162	165	2.38	MERMEREN KOMB. A.D. PR. (GDR)
Building Materials & Fixtures													
38,018,062.06													
: TOTAL OF SECTOR													
---	---	---	---	---	0.04	0.04	0.03	0.13	13.97	364	10	0.00	AKRITAS SA (CR)
9.6	---	---	---	---	0.09	0.12	0.08	0.18	4,972.69	48,415	125	0.31	UNIBIOS (CR)
---	---	---	---	---	1.10	1.30	1.10	1.40	17,711.69	14,696	33	0.02	HERACLES GEN.CEMENT CO. (CR)
12.5	29.4	0.03	---	---	0.90	1.05	0.83	1.30	150,762.98	154,811	775	0.54	IKTINOS HELLAS SA (CR)
3.5	4.9	---	0.10	---	2.05	2.49	1.61	2.49	84,247.24	37,163	128	0.16	KYRIAKIDIS MARBLES SA (CR)
---	---	---	---	---	0.19	0.36	0.19	0.36	2,087.03	8,146	40	0.08	MATHIOS REFRACTORY SA (CR)
---	---	---	---	---	0.11	0.13	0.08	0.18	625.58	5,200	15	0.03	VARVERIS - MODA BAGNO SA (CR)
---	---	---	---	---	0.09	0.11	0.06	0.15	13.20	120	1	0.00	INTERWOOD-XYLEMPORIA (CR)
---	---	---	---	---	0.20	0.20	0.20	0.20	0.00	0	0	0.00	INTERWOOD-XYLEMPORIA (PR)
---	---	---	---	---	0.08	0.08	0.08	0.08	0.00	0	0	0.00	SHELMAN SA (CR)
34.7	45.4	---	0.16	0.72	18.96	22.59	18.42	24.95	37,616,769.46	1,837,301	9,781	2.38	TITAN CEMENT (CR)
15.6	20.4	---	0.16	1.42	9.52	10.89	7.45	10.89	140,858.22	13,849	121	0.18	TITAN CEMENT CO. (PR)
Heavy Construction													
16,310,296.51													
: TOTAL OF SECTOR													
---	---	---	---	---	0.42	0.56	0.40	0.66	525,727.93	1,059,746	555	1.36	J & P - AVAX SA (CR)
---	---	---	---	---	0.04	0.09	0.03	0.09	9,379.35	115,711	63	0.35	AEGEK (CR)
---	---	---	---	---	0.30	0.33	0.30	0.33	3.00	10	1	0.00	ATHENA SA (CR)
---	---	---	---	---	0.01	0.01	0.01	0.04	0.00	0	0	0.00	ATTI - KAT SA (CR)
---	---	---	---	---	0.16	0.19	0.13	0.25	1,082.00	6,200	8	0.04	BIOTER SA (CR)
---	---	---	---	---	1.36	1.91	1.20	2.47	6,835,630.64	4,073,613	9,261	4.06	GEK TERNA (CR)
16.9	---	---	---	---	0.32	0.32	0.22	0.34	201.62	634	4	0.00	DOMIKI KRITIS SA (CR)
---	---	---	---	---	0.15	0.15	0.15	0.15	0.00	0	0	0.00	EDRASIS - C. PSALLIDAS SA (CR)

Σύμβολο ΟΔΣΗΣ OLSHS Code	Χρεόγραφο (1)	Αριθμός Εισηγμένων Χρεογράφων Number of Listed Securities (2)	Ονομαστική Αξία Nominal Value	Χρημ/κή Αξία (Εξοτ. Ευρώ) Market Capitalisation (Million Euro) (3+4)	% στη Συνολική Χρημ/κή Αξία % in Total Market Capitalisation	Κατηγορία - Category (5)	Τιμή Κλεισίματος Closing Price	Τιμή Κλεισίματος Πρ. Μηνά Previous Month Closing Price	% Μεταβολή Μηνός % Monthly Price Change	% Spread Μηνός % Monthly Spread	Κέρδη ανά Μετοχή Profits per Share		Έτος χρήσης Fiscal year
											προ φόρων before tax	μετά φόρων after tax	
ΕΚΤΕΡ	ΕΚΤΕΡ (ΚΟ)	11,250,000	0.56	4.38	0.01	K	0.389	0.420	-7.38	10.289	0.01	-0.01	2014
ΕΛΛΑΚΤΩΡ	ΕΛΛΑΚΤΩΡ (ΚΟ)	177,001,313	1.03	330.99	0.68	K	1.87	1.70	10.00	0.848	-0.06	-0.19	2014
ΙΝΚΑΤ	ΙΝΤΡΑΚΑΤ (ΚΟ)	23,154,250	1.36	13.17	0.03	K	0.569	0.579	-1.73	12.318	0.04	0.02	2014
ΚΑΜ	ΚΛΟΥΚΙΝΑΣ - ΛΑΠΠΑΣ (ΚΟ)	40,219,218	0.3	14.56	0.03	K	0.362	0.363	-0.28	3.318	-0.08	-0.05	2014
ΜΗΧΚ	ΜΗΧΑΝΙΚΗ (ΚΟ)	66,937,526	0.7	9.19	0.02	A	0.100	0.100	0.00	---	0.00	0.00	---
ΜΗΧΠ	ΜΗΧΑΝΙΚΗ (ΠΟ)	25,968,987	0.7	---	---	A	0.096	0.096	0.00	---	0.00	0.00	---
ΠΡΔ	ΠΡΟΟΔΕΥΤΙΚΗ (ΚΟ)	24,319,250	0.3	2.29	0.00	E	0.094	0.093	1.08	---	-0.02	0.03	2014
Υλικά Συσκευασίας													
5 Τίτλοι-Stocks, ΣΥΝΟΛΟ ΚΛΑΔΟΥ :		40,292,972		99.26	0.20								
ΒΙΣ	ΒΙΣ (ΚΟ)	4,968,600	2.88	4.18	0.01	K	0.841	0.780	7.82	9.754	0.00	0.00	2014
ΚΑΡΤΖ	ΚΑΡΑΤΖΗ (ΚΟ)	14,679,792	1.68	52.55	0.11	K	3.58	3.58	0.00	8.330	0.61	0.44	2014
ΠΑΙΡ	ΠΑΪΡΗΣ ΠΛΑΣΤΙΚΩΝ (ΚΟ)	4,971,466	1.46	1.09	0.00	K	0.219	0.169	29.59	49.915	-0.10	-0.09	2014
ΠΠΑΚ	PAPERPACK (ΚΟ)	3,953,090	0.9	3.93	0.01	K	0.995	0.989	0.61	14.931	0.00	0.00	2014
ΦΛΞΟ	FLXORACK (ΚΟ)	11,720,024	0.54	37.50	0.08	K	3.20	2.65	20.75	9.645	0.42	0.31	2014
Διαφοροποιημένες Βιομηχανίες													
1 Τίτλοι-Stocks, ΣΥΝΟΛΟ ΚΛΑΔΟΥ :		219,611,308		610.52	1.26								
ΒΙΟ	ΒΙΟΗΛΑΣCO SA/ΝV (ΚΑ)	219,611,308	---	610.52	1.26	K	2.78	2.49	11.65	0.821	0.00	0.00	---
Ηλεκτρικά Μέρη & Εξοπλισμός													
2 Τίτλοι-Stocks, ΣΥΝΟΛΟ ΚΛΑΔΟΥ :		35,678,860		32.98	0.07								
ΑΚΑΤ	ΝΕΧΑΝΣ ΕΛΛΑΣ (ΚΟ)	6,132,500	1.25	5.83	0.01	K	0.950	0.840	13.10	11.221	0.00	0.00	2014
ΕΛΚΑ	ΕΛΜΗΝΙΚΑ ΚΑΛΩΔΙΑ (ΚΟ)	29,546,360	0.71	27.15	0.06	K	0.919	0.870	5.63	12.515	-1.28	-1.03	2014
Εμπορικά Οχήματα και Φορτηγά													
2 Τίτλοι-Stocks, ΣΥΝΟΛΟ ΚΛΑΔΟΥ :		44,585,245		50.03	0.10								
ΕΛΤΚ	ΕΛΤΡΑΚ (ΚΟ)	14,050,971	0.34	20.51	0.04	K	1.46	1.57	-7.01	8.463	0.31	0.29	2014
ΝΕΩΡΣ	ΝΕΩΡΙΟΝ (ΚΟ)	23,463,874	0.8	2.93	0.01	A	0.125	0.125	0.00	---	0.00	0.00	---
ΠΕΤΡΟ	ΠΕΤΡΟΠΟΥΛΟΣ ΠΕΤΡΟΣ (ΚΟ)	7,070,400	0.93	26.58	0.05	K	3.76	3.64	3.30	1.680	0.27	0.20	2014
Μηχανήματα Βιομηχανικού Εξοπλισμού													
4 Τίτλοι-Stocks, ΣΥΝΟΛΟ ΚΛΑΔΟΥ :		165,754,082		565.48	1.17								
ΚΛΕΜ	ΚΛΕΜΑΝ HELLAS (ΚΟ)	23,648,700	0.35	42.33	0.09	K	1.79	1.71	4.68	2.250	0.27	0.19	2014
ΜΕΒΑ	ΜΕΒΑCO (ΚΟ)	10,500,000	0.95	11.97	0.02	K	1.14	1.05	8.57	10.488	-0.12	-0.09	2014
ΜΕΤΚ	ΜΕΤΚΑ (ΚΟ)	51,950,600	0.32	404.70	0.83	K	7.79	7.85	-0.76	0.469	1.89	1.74	2014
ΣΠΙΝΤ	SPIDER - ΠΙΕΣΤΙΟΣ N.& ΥΙΟΙ (ΚΟ)	29,060,950	0.34	0.23	0.00	A	0.008	0.008	0.00	---	-0.25	-0.24	---
ΦΡΙΓΟ	FRIGOGLOSS (ΚΟ)	50,593,832	0.3	106.25	0.22	K	2.10	2.22	-5.41	0.831	-0.81	-1.03	2014
Υπηρεσίες Μεταφορών													
2 Τίτλοι-Stocks, ΣΥΝΟΛΟ ΚΛΑΔΟΥ :		35,080,000		532.33	1.10								
ΟΛΘ	ΟΛΘ (ΚΟ)	10,080,000	3	199.58	0.41	K	19.80	18.26	8.43	3.018	0.00	0.00	2014
ΟΛΠ	ΟΛΠ (ΚΟ)	25,000,000	2	332.75	0.69	K	13.31	14.10	-4.90	1.105	0.36	0.27	2014
Υποστηρικτικές Υπηρεσίες προς Επιχειρήσεις													
4 Τίτλοι-Stocks, ΣΥΝΟΛΟ ΚΛΑΔΟΥ :		64,727,024		36.99	0.08								
ΕΣΥΜΒ	ΕΥΡΩΣΥΜΒΟΛΟΙ (ΚΟ)	7,959,900	0.6	11.46	0.02	K	1.44	1.45	-0.69	3.811	0.08	0.05	2014
ΛΥΚ	INFORM ΛΥΚΟΣ Π. (ΚΟ)	20,578,374	0.62	11.30	0.02	K	0.549	1.13	-25.22	8.089	0.16	0.10	2014
ΝΙΟΥΣ	ΕΙΔΗΣΕΟΦΩΝΙΚΗ ΕΛΛΑΣ (ΚΟ)	27,848,000	0.3	6.96	0.01	K	0.250	0.260	-3.85	12.475	0.07	0.04	2014
ΧΑΪΔΕ	ΧΑΪΔΕΜΕΝΟΣ (ΚΟ)	8,340,750	1.2	7.27	0.01	K	0.872	0.872	0.00	5.545	0.00	0.00	2014
Προμηθευτές Βιομηχανίας													
3 Τίτλοι-Stocks, ΣΥΝΟΛΟ ΚΛΑΔΟΥ :		44,558,104		16.16	0.03								
ΒΟΣΥΣ	ΒΟΓΠΑΤΖΟΓΛΟΥ SYSTEMS (ΚΟ)	6,325,000	0.6	6.24	0.01	K	0.987	0.987	0.00	8.838	0.01	0.02	2014
ΓΕΒΚΑ	ΓΕΝΙΚΗ ΕΜΠΟΡΙΟΥ (ΚΟ)	24,060,000	0.3	9.07	0.02	K	0.377	0.378	-0.26	8.977	0.04	0.03	2014
ΔΙΟΝ	ΔΙΟΝΙΣ (ΚΟ)	14,173,104	0.3	0.85	0.00	E	0.060	0.044	36.36	---	-0.51	-0.48	2014
Απόσπαξη & Ονοπααραγωγή													
3 Τίτλοι-Stocks, ΣΥΝΟΛΟ ΚΛΑΔΟΥ :		42,524,440		7.96	0.02								
ΚΤΗΛΑ	ΚΤΗΜΑ Κ. ΛΑΖΑΡΙΔΗ (ΚΟ)	15,804,800	0.33	5.48	0.01	K	0.347	0.356	-2.53	6.878	-0.06	-0.11	2014
ΜΠΟΚΑ	ΜΠΟΥΤΑΡΗΣ Ι. & ΥΙΟΣ (ΚΑ)	25,179,640	0.6	2.48	0.01	E	0.098	0.090	8.89	---	-0.07	-0.08	2014
ΜΠΟΠΑ	ΜΠΟΥΤΑΡΗΣ Ι. & ΥΙΟΣ (ΠΑ)	1,540,000	0.6	---	---	E	0.006	0.006	0.00	---	-0.07	-0.08	2014
Αναψυκτικά													
1 Τίτλοι-Stocks, ΣΥΝΟΛΟ ΚΛΑΔΟΥ :		367,838,247		7,360.44	15.18								
ΕΕΕ	COCA-COLA HBC AG (ΚΟ)	367,838,247	6.7CHF	7,360.44	15.18	K	20.01	20.07	-0.30	0.583	0.96	0.80	---
Γεωργία & Αλιεία													
4 Τίτλοι-Stocks, ΣΥΝΟΛΟ ΚΛΑΔΟΥ :		349,683,496		39.03	0.08								
ΓΑΛΞ	ΓΑΛΑΞΙΔΙ (ΚΟ)	14,076,360	0.37	7.69	0.02	K	0.546	0.509	7.27	31.741	0.06	0.05	2014
ΔΙΧΘ	ΔΙΑΣ ΙΧΘ/ΓΕΙΕΣ (ΚΟ)	30,159,583	0.47	1.51	0.00	A	0.050	0.050	0.00	---	-1.82	-1.82	---
ΕΛΙΧΘ	ΕΛΛΗΝΙΚΕΣ ΙΧΘΥΟΚΑΛΥΡΓΕΙΕΣ (ΚΟ)	30,390,000	0.31	2.13	0.00	A	0.070	0.073	-4.11	---	-0.65	-0.58	---
ΚΡΕΚΑ	ΚΡΕΚΑ (ΚΟ)	7,125,216	0.65	0.91	0.00	E	0.128	0.165	-22.42	---	0.00	0.00	2014
ΝΗΡ	ΝΗΡΕΥΣ (ΚΟ)	63,697,153	1.34	6.37	0.01	E	0.100	0.124	-19.35	---	-0.26	-0.24	2014
ΣΕΛΟ	ΣΕΛΟΝΤΑ (ΚΟ)	204,235,184	0.3	20.42	0.04	E	0.100	0.100	0.00	---	0.15	0.17	2014
Τρόφιμα													
13 Τίτλοι-Stocks, ΣΥΝΟΛΟ ΚΛΑΔΟΥ :		295,880,104		193.06	0.40								
ΕΒΖ	ΕΛ. ΒΙΟΜ. ΖΑΧΑΡΗΣ (ΚΑ)	36,748,909	0.73	7.83	0.02	E	0.213	0.242	-11.98	---	-1.56	-1.36	2014
ΕΒΡΟΦ	ΕΒΡΟΦΑΡΜΑ (ΚΟ)	13,673,200	0.88	4.10	0.01	K	0.300	0.299	0.33	32.840	0.02	-0.02	2014

P/E		Μέγιστο / Προβλεπόμενο 2013 Dividend / Interim Dividend 2013	Μέγιστο / Προβλεπόμενο 2014 Dividend / Interim Dividend 2014	Μερισματοδόση Dividend Yield (%) ⁽⁴⁾	Διακυμάνσεις Τιμών Ιουνίου Monthly Price in June		Διακυμάνσεις Τιμών από 1/1/2015 Price Range since 1.1.2015		Αξία Συναλλαγών Value of Transactions ^{(5),(6)}	Όγκος Συναλλαγών Transactions Volume ⁽⁷⁾	Αριθμός Πράξεων Number of Trades	Μηνιαία Ευοσμότητα Monthly Net-receivability (%)	Securities ⁽¹⁾	
πριν φόρο before tax	μετά φόρο after tax				Κατώτερη Low	Ανώτερη High	Κατώτερη Low	Ανώτερη High						
33.2	---	---	---	---	0.36	0.44	0.35	0.52	17,479.51	45,929	75	0.41	EKTER SA (CR)	
---	---	---	---	---	1.37	1.89	1.20	2.62	8,876,192.23	5,218,644	9,088	2.95	ELLAKTOR (CR)	
10.9	24.9	---	---	---	0.50	0.61	0.36	0.63	27,099.92	47,146	139	0.20	INTRACOM CONSTR. (CR)	
---	---	---	---	---	0.33	0.37	0.32	0.47	5,312.00	15,415	180	0.04	KLOUKINAS - LAPPAS SA (CR)	
---	---	---	---	---	0.10	0.10	0.10	0.10	0.00	0	0	0.00	MICHANIKI SA (CR)	
---	---	---	---	---	0.10	0.10	0.10	0.10	0.00	0	0	0.00	MICHANIKI SA (PR)	
---	2.5	---	---	---	0.08	0.12	0.06	0.12	12,188.31	128,841	67	0.53	PROODEFTIKH SA (CR)	
Containers & Packaging														
									126,956.96		56,446	236	0.14	: TOTAL OF SECTOR
---	---	---	---	---	0.70	0.84	0.46	1.34	1,098.16	1,466	12	0.03	VIS SA (CR)	
4.8	6.7	---	---	---	3.33	3.70	2.89	3.70	3,622.50	1,008	19	0.01	KARATZIS SA (CR)	
---	---	---	---	---	0.17	0.22	0.11	0.25	306.82	1,401	5	0.03	PAIRIS SA (CR)	
1.8	2.5	---	0.07	6.73	0.90	1.02	0.68	1.07	12,869.62	13,724	94	0.35	PAPERPACK (CR)	
4.6	6.0	0.04	---	---	2.59	3.20	1.91	3.20	109,059.86	38,847	106	0.33	FLEXOPACK SA (CR)	
Diversified Industrials														
									4,250,912.80		1,755,451	4,927	0.80	: TOTAL OF SECTOR
---	---	---	---	---	1.98	2.78	1.79	4.11	4,250,912.80	1,755,451	4,927	0.80	VIHALCO SA/INV (CB)	
Electrical Components & Equipment														
									76,718.13		86,878	289	0.24	: TOTAL OF SECTOR
---	---	---	---	---	0.72	1.13	0.72	1.77	30,976.85	37,368	96	0.61	NEXANS HELLAS SA (CR)	
---	---	---	---	---	0.70	1.15	0.56	1.15	45,741.28	49,510	193	0.17	HELLENIC CABLES SA (CR)	
Commercial Vehicles & Trucks														
									291,513.00		84,553	372	0.19	: TOTAL OF SECTOR
3.7	4.0	---	---	---	1.36	1.57	1.07	1.61	11,992.16	8,024	27	0.06	ELTRAK SA (CR)	
---	---	---	---	---	0.13	0.13	0.13	0.13	0.00	0	0	0.00	NEORION SA (CR)	
11.6	15.4	---	---	---	3.52	3.80	2.98	3.84	279,520.84	76,529	345	1.08	PETROPOULOS PETROS (CR)	
Industrial Machinery														
									21,739,380.23		5,281,408	14,133	3.19	: TOTAL OF SECTOR
4.8	6.6	---	---	---	1.67	1.90	1.22	1.90	442,300.91	257,131	558	1.09	KLEEMAN HELLAS SA (CR)	
---	---	---	---	---	1.05	1.20	0.70	1.20	1,161.59	999	6	0.01	MEVACO SA (CR)	
4.5	4.9	0.30	0.50	6.42	6.88	8.13	6.88	10.50	14,996,185.22	1,990,930	9,036	3.83	METKA (CR)	
---	---	---	---	---	0.01	0.01	0.01	0.01	0.00	0	0	0.00	SPIDER METAL INDUSTRY SA (CR)	
---	---	---	---	---	1.69	2.39	1.51	2.61	6,299,732.51	3,032,348	4,533	5.99	FRIGOGLOSS SA (CR)	
Transportation Services														
									3,712,937.11		261,423	3,613	0.75	: TOTAL OF SECTOR
9.1	12.2	0.60	1.95	9.85	16.54	20.00	15.72	23.95	1,092,455.27	57,495	414	0.57	TPA SA (CR)	
29.5	38.8	0.12	0.10	0.74	10.80	14.60	9.67	16.40	2,620,481.84	203,928	3,199	0.82	P.P.A. S.A. (CR)	
Business Support Services														
									331,799.39		475,371	1,252	0.73	: TOTAL OF SECTOR
21.4	33.3	---	---	---	1.03	1.49	1.03	2.22	160,132.62	128,278	542	1.61	EUROCONSULTANTS S.A. (CR)	
9.9	16.3	---	0.40	72.86	0.42	1.11	0.42	1.94	131,874.36	185,891	654	0.90	INFORM P. LYKOS SA (CR)	
3.3	5.6	---	---	---	0.23	0.28	0.18	0.30	39,792.41	161,202	56	0.58	NEWSPHONE HELLAS SA (CR)	
---	---	---	---	---	0.87	0.87	0.21	0.97	0.00	0	0	0.00	HAIDEMENOS SA (CR)	
Industrial Suppliers														
									6,118.49		68,477	68	0.15	: TOTAL OF SECTOR
**	44.1	---	---	---	0.99	0.99	0.84	1.00	0.00	0	0	0.00	VOGIATZOGLOU SYSTEMS SA (CR)	
7.4	10.7	0.02	---	---	0.34	0.39	0.27	0.42	3,325.32	9,468	35	0.04	GEN. COMMERCIAL & IND. SA (CR)	
---	---	---	---	---	0.04	0.06	0.04	0.09	2,793.17	59,009	33	0.42	DIONIC (CR)	
Distillers & Vintners														
									2,320.79		21,119	14	0.05	: TOTAL OF SECTOR
---	---	---	---	---	0.35	0.36	0.28	0.40	5.56	16	2	0.00	KTIMA KOSTAS LAZARIDIS SA (CR)	
---	---	---	---	---	0.07	0.12	0.02	0.12	2,315.23	21,103	12	0.08	J.BOUTARIS & SON HOLD. SA (CB)	
---	---	---	---	---	0.01	0.01	0.01	0.01	0.00	0	0	0.00	J.BOUTARIS & SON HOLD. (PB)	
Soft Drinks														
									30,111,883.83		1,537,561	3,508	0.42	: TOTAL OF SECTOR
---	---	0.35	---	---	18.77	20.50	13.55	20.97	30,111,883.83	1,537,561	3,508	0.42	CC HBC AG (CR)	
Farming Fishing & Plantations														
									26,937.37		264,001	218	0.08	: TOTAL OF SECTOR
5.7	7.3	---	---	---	0.45	0.55	0.17	0.55	1,448.11	3,010	20	0.02	GALAXIDI S.A. (CR)	
---	---	---	---	---	0.05	0.05	0.05	0.05	0.00	0	0	0.00	DIAS A/C (CR)	
---	---	---	---	---	0.07	0.07	0.03	0.08	352.61	5,069	8	0.02	HELLENIC FISHFARMING SA (CR)	
---	---	---	---	---	0.12	0.17	0.10	0.23	384.30	2,501	11	0.04	KRE.KA SA (CR)	
---	---	---	---	---	0.09	0.12	0.07	0.12	18,611.92	186,776	121	0.29	NIREFS SA (CR)	
0.4	0.3	---	---	---	0.07	0.12	0.05	0.12	6,140.43	66,645	58	0.03	SELONDA AQUACULTURE SA (CR)	
Food Products														
									307,270.61		359,359	959	0.12	: TOTAL OF SECTOR
---	---	---	---	---	0.19	0.24	0.14	0.33	7,130.79	35,359	33	0.10	HEL. SUGAR INDUSTRY SA (CB)	
11.2	---	---	---	---	0.26	0.49	0.20	0.49	10,779.07	36,940	56	0.27	EVROFARMA SA (CR)	

Σύμβολο ΟΔΣΗΣ OLSHS Code	Χρεόγραφο (1)	Αριθμός Εισηγμένων Χρεογράφων Number of Listed Securities (2)	Ονομαστική Αξία Nominal Value	Χρημ/κή Αξία (Εξοτ. Ευρώ) Market Capitalisation (Million Euro) (3+4)	% στη Συνολική Χρημ/κή Αξία % in Total Market Capitalisation	Κατηγορία - Category (5)	Τιμή Κλεισίματος Closing Price	Τιμή Κλεισίματος Πρ. Μήνα Previous Month Closing Price	% Μεταβολή Μηνός % Monthly Price Change	% Spread Μηνός % Monthly Spread	Κέρδη ανά Μετοχή Profits per Share		Έτος/χρήσις Fiscal year
											προ φόρων before tax	μετά φόρων after tax	
ΕΛΓΕΚ	ΕΛΓΕΚΑ (ΚΟ)	31,734,530	1.6	8.63	0.02	K	0.272	0.256	6.25	7.635	-0.21	-0.18	2014
ΚΑΝΑΚ	ΚΑΝΑΚΗΣ Σ. (ΚΟ)	7,500,000	0.8	13.88	0.03	K	1.85	1.79	8.94	3.502	0.00	0.00	2014
ΚΑΡΔ	ΚΑΡΔΑΣΙΛΑΡΗΣ (ΚΟ)	21,920,570	0.3	3.07	0.01	A	0.140	0.140	0.00	---	0.00	0.00	---
ΚΕΠΕΝ	ΚΕΠΕΝΟΥ ΜΥΛΟΙ (ΚΟ)	6,700,000	0.8	12.86	0.03	K	1.92	1.89	3.17	11.305	0.00	0.00	2014
ΚΜΟΛ	ΚΑΡΑΜΟΛΕΓΚΟΣ (ΚΟ)	9,742,920	0.4	21.43	0.04	K	2.20	2.20	0.00	12.606	0.18	0.11	2014
ΚΡΕΤΑ	ΚΡΕΤΑ ΦΑΡΜ (ΚΟ)	29,480,000	0.42	11.79	0.02	K	0.400	0.450	-11.11	2.296	-0.08	-0.05	2014
ΚΡΙ	ΚΡΙ - ΚΡΙ (ΚΟ)	33,065,136	0.38	59.52	0.12	K	1.80	1.85	-2.70	3.149	0.14	0.11	2014
ΛΟΥΛΗ	ΛΟΥΛΗ ΜΥΛΟΙ (ΚΟ)	17,125,062	0.94	33.74	0.07	K	1.97	1.90	3.68	9.915	0.21	0.20	2014
ΝΙΚΑΣ	ΝΙΚΑΣ (ΚΟ)	20,231,328	0.6	2.87	0.01	E	0.142	0.141	0.71	---	-0.67	-0.69	2014
ΝΤΡΙΑΡΤ	ΝΤΡΙΑΡΤ (ΚΟ)	42,501,273	0.3	2.08	0.00	A	0.049	0.049	0.00	---	0.00	0.00	---
ΠΕΡΣ	ΠΕΡΣΕΥΣ (ΚΟ)	17,240,776	0.37	6.76	0.01	X	0.392	0.303	29.37	---	0.17	0.14	2014
ΣΑΡΑΝ	ΣΑΡΑΝΤΟΠΟΥΛΟΣ ΚΥΛ/ΜΥΛΟΙ (ΚΟ)	4,181,450	0.5	4.01	0.01	K	0.960	0.900	6.67	18.671	-0.20	-0.16	2014
ΧΚΡΑΝ	ΧΑΤΖΗΚΡΑΝΙΩΤΗ Ε. ΥΙΟΙ (ΚΟ)	4,034,950	0.68	0.48	0.00	K	0.120	0.108	11.11	27.474	0.00	0.00	2014
Διαρκή Καταναλωτικά Αγαθά													
4 Τίτλοι-Stocks, ΣΥΝΟΛΟ ΚΛΑΔΟΥ :		220,659,682		196.13	0.40								
ΓΕΔ	Γ.Ε. ΔΗΜΗΤΡΙΟΥ (ΚΟ)	77,376,446	0.34	1.16	0.00	E	0.015	0.016	-6.25	---	-0.18	-0.16	2014
ΕΜΔΚΟ	ΕΜΠΟΡΙΚΟΣ ΔΕΣΜΟΣ (ΚΟ)	24,605,397	0.4	2.13	0.00	A	0.080	0.080	0.00	---	0.00	0.00	---
ΕΜΔΠΟ	ΕΜΠΟΡΙΚΟΣ ΔΕΣΜΟΣ (ΠΟ)	1,182,903	0.4			A	0.140	0.140	0.00	---	0.00	0.00	---
ΕΦΤΖΙ	F.G. EUROPE (ΚΟ)	52,800,154	0.3	38.23	0.08	K	0.724	0.619	16.96	9.742	-0.16	-0.09	2014
ΤΡΟΠ	ΤΡΟΠΑΙΑ ΣΥΜΜΕΤΟΧΙΚΗ (ΚΟ)	510,840	1	1.02	0.00	A	2.00	2.00	0.00	---	0.00	0.00	---
ΥΑΛΚΟ	ΥΑΛΚΟ - ΚΩΝΣΤΑΝΤΙΝΟΥ (ΚΑ)	13,191,620	0.62	0.61	0.00	E	0.046	0.046	0.00	---	-0.31	-0.31	2014
ΦΡΑΚ	FOURLIS ΣΥΜΜΕΤΟΧΩΝ (ΚΟ)	50,992,322	1.07	152.98	0.32	K	3.00	2.97	1.01	1.235	-0.18	-0.23	2014
Έπιπλα													
4 Τίτλοι-Stocks, ΣΥΝΟΛΟ ΚΛΑΔΟΥ :		127,262,334		18.17	0.04								
ΒΑΡΓ	ΒΑΡΑΓΚΗΣ (ΚΟ)	3,229,566	0.32	0.97	0.00	Δ	0.300	0.520	-42.31	---	-1.04	-0.96	2014
ΒΙΟΚΑ	ΒΙΟΚΑΡΠΙΕΤ (ΚΟ)	23,986,500	1.05	5.47	0.01	K	0.228	0.203	12.32	8.712	-0.34	-0.30	2014
ΔΡΟΜΕ	ΔΡΟΜΕΑΣ (ΚΟ)	34,720,000	0.31	3.96	0.01	K	0.114	0.127	-10.24	14.274	-0.05	-0.05	2014
ΣΑΤΟΚ	ΣΑΤΟ ΑΕ (ΚΟ)	65,326,268	0.53	7.77	0.02	E	0.119	0.074	60.81	---	0.00	0.00	2014
Κατασκευή Κατοικιών													
1 Τίτλοι-Stocks, ΣΥΝΟΛΟ ΚΛΑΔΟΥ :		40,693,350		31.74	0.07								
ΟΛΥΜΠ	ΤΕΧΝΙΚΗ ΟΛΥΜΠΙΑΚΗ (ΚΟ)	40,693,350	5	31.74	0.07	K	0.780	0.989	-21.13	5.704	-0.28	-0.31	2014
Παιχνίδια													
1 Τίτλοι-Stocks, ΣΥΝΟΛΟ ΚΛΑΔΟΥ :		136,059,759		1,009.56	2.08								
ΜΠΕΛΑ	JUMBO (ΚΟ)	136,059,759	1.19	1,009.56	2.08	K	7.42	8.60	-13.72	0.390	0.96	0.75	2014
Ρουχισμός & Αξεσουάρ													
11 Τίτλοι-Stocks, ΣΥΝΟΛΟ ΚΛΑΔΟΥ :		397,476,420		56.83	0.12								
ΑΑΑΚ	ΤΡΙΑ ΛΑΦΑ (ΚΟ)	766,000	1.5	1.71	0.00	Δ	1.80	1.80	0.00	---	0.00	0.00	2014
ΑΑΑΠ	ΤΡΙΑ ΛΑΦΑ (ΠΟ)	245,000	1.5			Δ	1.35	1.35	0.00	---	0.00	0.00	2014
ΑΛΣΙΝ	ALSINCO (ΚΟ)	5,025,000	0.3	0.22	0.00	A	0.043	0.043	0.00	---	0.00	0.00	---
ΒΑΡΡΗ	ΒΑΡΒΑΡΕΣΟΣ (ΚΑ)	16,383,428	0.3	0.75	0.00	E	0.046	0.070	-34.29	---	0.00	0.00	2014
ΔΟΥΡΟ	ΔΟΥΡΟΣ (ΚΟ)	3,961,300	1.28	1.06	0.00	E	0.267	0.275	-2.91	---	0.00	0.00	2014
ΕΛΒΕ	ΕΛΒΕ Α.Β.Ε.Ε. (ΚΟ)	13,230,000	0.3	6.88	0.01	K	0.520	0.512	1.56	12.939	0.34	0.17	2014
ΕΛΥΦ	ΕΛΛΗΝΙΚΗ ΥΦΑΝΤΟΥΡΓΙΑ (ΚΟ)	13,692,227	1.47	1.60	0.00	A	0.117	0.117	0.00	---	-0.98	-0.96	---
ΕΠΚΛΟ	ΕΠΩΜΕΝΗ ΚΛΩΣΤΟΥΦΑΝΤΟΥΡΓΙΑ (ΚΟ)	89,616,200	0.3	4.48	0.01	A	0.050	0.050	0.00	---	0.00	0.00	---
ΕΠΙΛΑΚ	ΕΠΙΛΑΚΤΟΣ (ΚΟ)	52,067,296	0.3	10.41	0.02	K	0.200	0.233	-14.16	7.395	-0.04	-0.09	2014
ΚΛΩΝΚ	ΚΛΩΝΑΤΕΣ (ΚΟ)	20,663,047	1.2	1.45	0.00	A	0.040	0.040	0.00	---	0.00	0.00	---
ΚΛΩΝΠ	ΚΛΩΝΑΤΕΣ (ΠΟ)	7,840,373	1.2			A	0.080	0.080	0.00	---	0.00	0.00	---
ΛΑΝΑΚ	ΛΑΝΑΚΑΜ (ΚΟ)	5,939,268	0.62	5.57	0.01	K	0.938	0.899	4.34	10.072	0.00	0.00	2014
ΜΑΞΙΜ	ΜΑΞΙΜ ΠΕΡΤΣΙΝΙΔΗΣ (ΚΑ)	15,015,000	1.6	1.50	0.00	A	0.100	0.100	0.00	---	0.00	0.00	---
ΜΙΝ	ΜΙΝΕΡΒΑ (ΚΑ)	6,200,000	0.5	1.54	0.00	K	0.248	0.250	-0.80	8.930	-0.40	-0.43	2014
ΜΟΥΖΚ	ΜΟΥΖΑΚΗΣ (ΚΑ)	32,188,050	1.04	9.50	0.02	K	0.295	0.280	5.36	2.301	-0.19	-0.20	2014
ΝΑΥΠ	ΚΛΩΣ/ΤΑ ΝΑΥΠΑΚΤΟΥ (ΚΑ)	11,510,102	0.89	3.45	0.01	K	0.300	0.270	11.11	7.405	-0.04	-0.04	2014
ΤΕΣΤ	ΤΕΣΑΠΡΕΤ (ΚΟ)	13,920,000	0.32	1.11	0.00	A	0.080	0.080	0.00	---	0.00	0.00	---
ΦΙΕΡ	ΦΙΕΡΑΤΕΣ (ΚΟ)	10,203,575	0.73	1.33	0.00	K	0.130	0.130	0.00	14.129	0.00	0.00	2014
ΦΙΝΤΟ	ΦΙΝΤΕΠΟΡΤ (ΚΟ)	7,326,648	1	2.40	0.00	A	0.328	0.328	0.00	---	0.00	0.00	---
ΧΑΤΖΚ	ΧΑΤΖΗΩΑΝΝΟΥ (ΚΟ)	71,683,906	0.4	1.86	0.00	A	0.026	0.026	0.00	---	0.00	0.00	---
Είδη Προσωπικής Φροντίδας													
3 Τίτλοι-Stocks, ΣΥΝΟΛΟ ΚΛΑΔΟΥ :		99,154,851		328.3	0.68								
ΚΟΡΡΕΣ	ΚΟΡΡΕΣ (ΚΟ)	13,586,500	0.39	51.63	0.11	K	3.80	3.70	2.70	4.202	-0.20	-0.16	2014
ΠΑΠ	ΠΑΠΟΥΤΣΑΝΗΣ (ΚΟ)	50,797,369	0.31	13.11	0.03	K	0.258	0.266	-3.01	3.198	0.00	0.00	2014
ΣΑΡ	ΣΑΡΑΝΤΗΣ ΓΡ. (ΚΟ)	34,770,982	1.55	263.56	0.54	K	7.58	7.87	-3.68	1.904	0.62	0.49	2014
Καπνός													
1 Τίτλοι-Stocks, ΣΥΝΟΛΟ ΚΛΑΔΟΥ :		2,760,000		629.14	1.30								
ΚΑΡΕΛ	ΚΑΡΕΛΙΑ (ΚΑ)	2,760,000	11.83	629.14	1.30	X	227.95	225.00	5.40	---	31.54	23.16	2014
Ιατρικές Υπηρεσίες													
5 Τίτλοι-Stocks, ΣΥΝΟΛΟ ΚΛΑΔΟΥ :		498,556,438		165.63	0.34								
ΑΧΟΝ	ΑΧΟΝ ΣΥΜΜΕΤΟΧΩΝ (ΚΟ)	20,255,805	0.3	1.17	0.00	E	0.058	0.055	5.45	---	-2.97	-3.69	2014
ΕΥΡΟΜ	ΕΥΡΟΜΕΔΙΚΑ (ΚΟ)	21,820,410	0.8	9.60	0.02	E	0.440	0.440	0.00	---	-2.24	-2.91	2014
ΙΑΣΩ	ΙΑΣΩ (ΚΟ)	53,155,053	0.44	37.21	0.08	K	0.700	0.790	-11.39	7.317	-0.05	-0.11	2014
ΙΑΤΡ	ΙΑΤΡΙΚΟ ΑΘΗΝΩΝ (ΚΟ)	86,735,980	0.31	67.05	0.14	K	0.773	0.790	-2.15	8.059	-0.20	-0.21	2014

P/E		Μέσομα / Προμήσια 2013 Dividend / Interim Dividend 2013	Μέσομα / Προμήσια 2014 Dividend / Interim Dividend 2014	Μερισματοδότηση Dividend Yield (%) ^(*)	Διακρινόμενες Τιμών Ιουνίου Monthly Price in June		Διακρινόμενες Τιμών από 1/1/2015 Price Range since 1.1.2015		Αξία Συναλλαγών Value of Transactions ^(*)	Όγκος Συναλλαγών Transactions Volume ^(*)	Αριθμός Πράξεων Number of Trades	Μηνιαία Ευρωρευστότητα Monthly Repeatability (%)	Securities ⁽¹⁾
πριν φόρων before tax	μετά φόρων after tax				Κατώτερη Low	Ανώτερη High	Κατώτερη Low	Ανώτερη High					
---	---	---	---	---	0.23	0.27	0.16	0.29	343.04	1,380	12	0.00	ELGEKA SA (CR)
6.3	8.8	0.09	0.10	5.41	1.73	1.98	1.67	2.10	84,589.14	45,676	326	0.61	S.KANAKIS SA (CR)
---	---	---	---	---	0.14	0.14	0.14	0.14	0.00	0	0	0.00	CARDASSILARIS SA (CR)
5.1	7.8	0.16	0.03	1.56	1.62	2.06	1.17	2.14	866.17	503	19	0.01	MILLS KEPENOS (CR)
9.0	15.3	0.01	---	---	2.09	2.42	1.57	2.42	6,627.56	3,051	14	0.03	KARAMOLEGOS SA (CR)
---	---	---	---	---	0.38	0.46	0.36	0.52	31,164.08	77,152	304	0.26	KRETA FARM SA (CR)
13.1	17.2	---	---	---	1.63	1.86	1.56	1.86	122,154.01	69,620	107	0.21	KRI-KRI S.A. (CR)
8.5	9.0	---	---	---	1.69	2.04	1.64	2.35	33,646.67	17,692	52	0.10	LOULIS MILLS SA (CR)
---	---	---	---	---	0.12	0.14	0.12	0.15	5,411.60	38,130	5	0.19	NIKAS SA (CR)
---	---	---	---	---	0.05	0.05	0.05	0.05	0.00	0	0	0.00	NUTRIART (CR)
4.0	4.9	---	---	---	0.30	0.40	0.30	0.70	869.96	2,238	6	0.01	PERSEUS SA (CR)
---	---	---	---	---	0.90	0.96	0.86	0.96	28.50	30	2	0.00	FLOUR MILLS SARANTOPOULOS SA
---	---	---	---	---	0.08	0.13	0.08	0.20	3,660.02	31,588	23	0.78	CHATZIKRANIOTTIS & SONS SA (CR)
Durable Household Products													
									3,837,122.57	1,713,574	2,805	0.78	: TOTAL OF SECTOR
---	---	---	---	---	0.01	0.02	0.01	0.03	4,546.66	304,782	92	0.39	G.E. DIMITRIOU (CR)
---	---	---	---	---	0.08	0.08	0.08	0.08	0.00	0	0	0.00	EMPORIKOS DESMOS SA (CR)
---	---	---	---	---	0.14	0.14	0.14	0.14	0.00	0	0	0.00	EMPORIKOS DESMOS SA (PR)
---	---	0.20	---	---	0.54	0.74	0.39	0.90	1,799.71	2,774	20	0.01	F.G. EUROPE S.A. (CR)
---	---	---	---	---	2.00	2.00	2.00	2.00	0.00	0	0	0.00	TROPEA HOLDING (CR)
---	---	---	---	---	0.05	0.05	0.05	0.19	0.00	0	0	0.00	YALCO - CONSTANTINOU SA (CB)
---	---	---	---	---	2.33	3.06	1.90	3.70	3,830,776.20	1,406,018	2,693	2.76	FOURLIS (CR)
Furnishings													
									20,095.12	175,821	294	0.14	: TOTAL OF SECTOR
---	---	---	---	---	0.30	0.42	0.30	0.52	106.80	310	3	0.01	VARANGIS AVEPE S.A. (CR)
---	---	---	---	---	0.18	0.23	0.16	0.26	2,306.95	11,740	18	0.05	BIOKARPET S.A.(CR)
---	---	---	---	---	0.09	0.14	0.09	0.16	17,637.82	163,321	263	0.47	DROMEAS SA (CR)
---	---	---	---	---	0.07	0.12	0.02	0.12	43.55	450	10	0.00	SATO SA (CR)
Home Construction													
									48,757.55	57,723	279	0.14	: TOTAL OF SECTOR
---	---	---	---	---	0.70	1.00	0.57	1.12	48,757.55	57,723	279	0.14	TECHNICAL OLYMPIC SA (CR)
Toys													
									75,805,968.24	11,076,969	26,304	8.14	: TOTAL OF SECTOR
8.9	11.4	0.18	0.18	2.43	5.80	8.64	5.80	10.98	75,805,968.24	11,076,969	26,304	8.14	JUMBO SA (CR)
Clothing & Accessories													
									10,815.55	41,010	184	0.01	: TOTAL OF SECTOR
---	---	---	---	---	1.80	1.80	1.80	2.29	0.00	0	0	0.00	TRIA ALFA SA (CR)
---	---	---	---	---	1.35	1.35	1.35	1.35	0.00	0	0	0.00	TRIA ALFA SA (PR)
---	---	---	---	---	0.04	0.04	0.04	0.04	0.00	0	0	0.00	ALSINCO S.A (CR)
3.7	3.8	---	---	---	0.05	0.07	0.05	0.17	36.48	530	3	0.00	VARVARESSOS SA (CB)
---	---	---	---	---	0.21	0.30	0.15	0.59	657.37	2,796	15	0.07	DUROS SA (CR)
1.3	2.6	---	---	---	0.45	0.55	0.39	0.55	3,729.03	7,927	51	0.06	ELVE SA (CR)
---	---	---	---	---	0.12	0.12	0.12	0.12	0.00	0	0	0.00	HELLENIC FABRICS SA (CR)
---	---	---	---	---	0.05	0.05	0.05	0.05	0.00	0	0	0.00	UNITED TEXTILES (CR)
---	---	---	---	---	0.18	0.23	0.17	0.27	4,598.08	23,146	50	0.04	SELECTED TEXT. IND. ASSOC (CR)
---	---	---	---	---	0.04	0.04	0.04	0.04	0.00	0	0	0.00	KLONATEX SA (CR)
---	---	---	---	---	0.08	0.08	0.08	0.08	0.00	0	0	0.00	KLONATEX SA (PR)
---	---	---	---	---	0.90	0.94	0.89	1.16	6.57	7	1	0.00	LANAKAM SA (CR)
---	---	---	---	---	0.10	0.10	0.10	0.10	0.00	0	0	0.00	MAXIM C.M. PERTSINIDIS SA (CB)
---	---	---	---	---	0.23	0.26	0.23	0.30	393.90	1,593	35	0.03	MINERVA KNITWEAR SA (CB)
---	---	---	---	---	0.25	0.30	0.24	0.30	110.93	435	5	0.00	EL. D. MOUZAKIS SA (CB)
---	---	---	---	---	0.25	0.30	0.19	0.30	1,261.35	4,408	20	0.04	NAFPAKTOS TEXTILE IND. SA (CB)
---	---	---	---	---	0.08	0.08	0.08	0.08	0.00	0	0	0.00	TEXAPRET SA (CR)
---	---	---	---	---	0.13	0.13	0.08	0.23	21.84	168	4	0.00	FIERATEX SA (CR)
---	---	---	---	---	0.33	0.33	0.33	0.33	0.00	0	0	0.00	FINTEXPORT SA (CR)
---	---	---	---	---	0.03	0.03	0.03	0.03	0.00	0	0	0.00	XATZIOANNOU (CR)
Personal Products													
									2,874,718.01	516,966	811	0.52	: TOTAL OF SECTOR
---	---	---	---	---	3.45	4.25	3.10	4.25	593,538.62	149,805	258	1.10	KORRES (CR)
**	---	---	---	---	0.23	0.29	0.23	0.44	21,303.18	84,236	261	0.17	PAPOUTSANIS (CR)
12.3	15.4	0.30	0.15	1.98	7.07	8.19	6.70	8.20	2,259,876.21	282,925	292	0.81	GR. SARANTIS SA (CR)
Tobacco													
									222,277.15	985	49	0.04	: TOTAL OF SECTOR
6.5	8.9	8.50	9.30	4.08	225.00	247.95	198.05	298.00	222,277.15	985	49	0.04	KARELIA TOBACCO CO. SA (CB)
Health Care Providers													
									342,725.42	2,013,769	1,211	0.40	: TOTAL OF SECTOR
---	---	---	---	---	0.06	0.07	0.02	0.07	2,997.34	50,990	6	0.25	AXON HOLDING SA (CR)
---	---	---	---	---	0.44	0.44	0.32	0.44	0.00	0	0	0.00	EUROMEDICA SA (CR)
---	---	---	---	---	0.61	0.80	0.58	0.90	25,922.03	36,142	118	0.07	IASO SA (CR)
---	---	---	---	---	0.71	0.80	0.68	0.99	49,570.98	63,432	82	0.07	ATHENS MEDICAL CENTER SA (CR)

Σύμβολο ΟΔΣΗΣ OLSHS Code	Χρεόγραφο (1)	Αριθμός Εισηγμένων Χρεογράφων Number of Listed Securities (2)	Ονομαστική Αξία Nominal Value	Χρημ/κή Αξία (Εκπ. Ευρώ) Market Capitalisation (Million Euro) (3+4)	% στη Συνολική Χρημ/κή Αξία % in Total Market Capitalisation	Κατηγορία - Category (5)	Τιμή Κλεισίματος Closing Price	Τιμή Κλεισίματος Πρ. Μηνός Previous Month Closing Price	% Μεταβολή Μηνός % Monthly Price Change	% Spread Μηνός % Monthly Spread	Κέρδη ανά Μετοχή Profits per Share		Έτος χρήσης Fiscal year
											προ φόρων before tax	μετά φόρων after tax	
ΠΡΑΞ	ΠΡΑΞΙΤΕΛΕΙΟ (ΚΟ)	9,550,386	0.5	4.43	0.01	A	0.390	0.390	0.00	---	0.00	0.00	---
ΠΡΑΞΠ	ΠΡΑΞΙΤΕΛΕΙΟ (ΠΟ)	1,306,368	0.5			A	0.540	0.540	0.00	---	0.00	0.00	---
ΥΓΕΙΑ	ΥΓΕΙΑ (ΚΟ)	305,732,436	0.41	46.17	0.10	K	0.151	0.151	0.00	2.332	-0.07	-0.06	2014
Ιατρικός Εξοπλισμός													
1 Τίτλοι-Stocks, ΣΥΝΟΛΟ ΚΛΑΔΟΥ :		4,419,616		1.62	0.00								
ΜΕΝΤΙ	MEDICON ΕΛΛΑΣ (ΚΟ)	4,419,616	1.58	1.62	0.00	E	0.366	0.290	26.21	---	0.19	0.17	2014
Φαρμακευτικά Προϊόντα													
1 Τίτλοι-Stocks, ΣΥΝΟΛΟ ΚΛΑΔΟΥ :		51,081,030		8.68	0.02								
ΛΑΒΙ	ΛΑΒΙΡHARM (ΚΟ)	51,081,030	1	8.68	0.02	E	0.170	0.150	13.33	---	-0.60	-0.56	2014
Εμπόριο Ενδυμάτων													
0 Τίτλοι-Stocks, ΣΥΝΟΛΟ ΚΛΑΔΟΥ :		26,262,660		.81	0.00								
ΣΠΙΡΙ	SPRIDER STORES (ΚΟ)	26,262,660	0.9	0.81	0.00	A	0.031	0.031	0.00	---	0.00	0.00	---
Οικιακός Εξοπλισμός													
0 Τίτλοι-Stocks, ΣΥΝΟΛΟ ΚΛΑΔΟΥ :		5,750,000		2.76	0.01								
ΗΛΕΑΘ	ΗΛΕΚΤΡΟΝΙΚΗ ΑΘΗΝΩΝ (ΚΟ)	5,750,000	0.3	2.76	0.01	A	0.480	0.480	0.00	---	0.00	0.00	---
Εξειδικευμένο Λιανικό Εμπόριο													
6 Τίτλοι-Stocks, ΣΥΝΟΛΟ ΚΛΑΔΟΥ :		154,989,830		1,692.11	3.49								
ΑΣΚΟ	A.S. COMPANY (ΚΟ)	26,252,040	0.34	9.61	0.02	K	0.366	0.351	4.27	16.230	0.00	0.00	2014
ΜΛΑΝΤ	MICROLAND COMPUTERS (ΚΟ)	13,555,100	1	8.68	0.02	A	0.640	0.640	0.00	---	0.00	0.00	---
ΜΟΤΟ	ΜΟΤΟΔΥΝΑΜΙΚΗ (ΚΟ)	11,700,000	0.59	9.80	0.02	K	0.838	0.825	1.58	34.123	-0.06	-0.05	2014
ΝΑΚΑΣ	ΝΑΚΑΣ ΜΟΥΣΙΚΗ (ΚΟ)	6,340,000	0.6	5.40	0.01	K	0.851	0.601	41.60	11.918	0.05	0.03	2014
ΡΕΒΟΛΙ	ΡΕΒΟΪΛ (ΚΟ)	22,280,000	0.3	7.22	0.01	K	0.324	0.310	4.52	17.980	-0.12	-0.12	2014
ΣΦΑ	ΣΦΑΚΙΑΝΑΚΗΣ (ΚΟ)	7,914,480	0.3	31.26	0.06	E	3.95	4.00	-1.25	---	-2.88	-2.96	2014
ΦΟΓΚΡΠ	FOLLI-FOLLIE (ΚΟ)	66,948,210	0.3	1,620.15	3.34	K	24.20	24.90	-2.81	0.379	2.88	2.17	2014
Τηλεόραση & Ψυχαγωγία													
2 Τίτλοι-Stocks, ΣΥΝΟΛΟ ΚΛΑΔΟΥ :		146,250,464		12.16	0.03								
ΑΒΕ	AUDIOVISUAL (ΚΟ)	45,457,464	0.7	5.41	0.01	K	0.119	0.200	-40.50	2.745	-0.39	-0.39	2014
ΤΗΛΕΤ	ΤΗΛΕΤΥΠΟΣ (ΚΟ)	100,793,000	0.3	6.75	0.01	E	0.067	0.107	-37.38	---	-0.16	-0.12	2014
Διαφήμιση													
0 Τίτλοι-Stocks, ΣΥΝΟΛΟ ΚΛΑΔΟΥ :		21,382,067		2.57	0.01								
ΑΤΕΡΜ	ΑΤΕΡΜΩΝ (ΚΟ)	21,382,067	0.3	2.57	0.01	A	0.120	0.120	0.00	---	0.00	0.00	---
Εκδόσεις													
5 Τίτλοι-Stocks, ΣΥΝΟΛΟ ΚΛΑΔΟΥ :		157,391,069		37.38	0.08								
ΑΤΕΚ	ΑΤΤΙΚΕΣ ΕΚΔΟΣΕΙΣ (ΚΟ)	15,300,000	0.3	13.49	0.03	K	0.882	0.795	10.94	13.142	0.08	0.04	2014
ΚΑΘΗ	ΚΑΘΗΜΕΡΙΝΗ (ΚΟ)	30,600,000	0.3	15.30	0.03	X	0.500	0.450	11.11	---	0.26	0.24	2014
ΛΙΒΑΝ	ΛΙΒΑΝΗ ΕΚΔΟΤ. ΟΡΓ. (ΚΟ)	7,734,375	1	1.31	0.00	K	0.170	0.170	0.00	4.790	-0.42	-0.42	2014
ΝΑΥΤ	ΝΑΥΤΕΜΠΟΡΙΚΗ (ΚΟ)	23,935,280	0.3	3.28	0.01	K	0.137	0.143	-4.20	14.904	0.00	0.00	2014
ΠΗΓΑΣ	ΠΗΓΑΣΟΣ ΕΚΔΟΤΙΚΗ Α.Ε. (ΚΟ)	18,750,000	0.3	1.88	0.00	E	0.100	0.090	11.11	---	-1.45	-1.75	2014
ΤΕΓΟ	ΤΕΓΟΠΟΥΛΟΣ Χ.Κ. (ΚΟ)	54,547,634	0.5	2.07	0.00	A	0.038	0.038	0.00	---	0.00	0.00	---
ΤΕΚΔΟ	ΤΕΧΝΙΚΕΣ ΕΚΔΟΣΕΙΣ (ΚΟ)	6,523,780	0.53	0.04	0.00	A	0.006	0.006	0.00	---	0.00	0.00	---
Τυχερά Παιχνίδια													
3 Τίτλοι-Stocks, ΣΥΝΟΛΟ ΚΛΑΔΟΥ :		684,509,025		2,785.99	5.75								
ΑΒΕΝΙΡ	ΑΒΕΝΙΡ Α.Ε. (ΚΟ)	105,423,498	0.51	4.85	0.01	A	0.046	0.046	0.00	---	0.00	0.00	---
ΙΝΛΟΤ	ΙΝΤΡΑΛΟΤ (ΚΟ)	158,961,721	0.3	270.23	0.56	K	1.70	1.66	2.41	1.269	0.23	-0.05	2014
ΟΠΑΠ	ΟΠΑΠ (ΚΟ)	319,000,000	0.3	2,491.39	5.14	K	7.81	8.90	-12.25	0.266	0.96	0.62	2014
ΣΕΝΤΡ	CENTRIC ΣΥΜΜΕΤΟΧΩΝ (ΚΟ)	101,123,806	0.36	19.52	0.04	K	0.193	0.209	-7.66	1.611	0.00	0.00	2014
Ξενοδοχεία													
4 Τίτλοι-Stocks, ΣΥΝΟΛΟ ΚΛΑΔΟΥ :		107,087,190		618.95	1.28								
ΑΣΤΗΡ	ΑΣΤΗΡ ΠΑΛΑΣ (ΚΟ)	63,900,000	3	143.78	0.30	X	2.25	2.40	-6.25	---	-0.06	-0.06	2014
ΙΟΝΑ	ΙΟΝΙΚΗ ΞΕΝΟΔΟΧΕΙΑΚΗ (ΚΟ)	13,404,440	8.63	67.69	0.14	X	5.05	5.00	1.00	---	0.00	0.00	2014
ΛΑΜΨΑ	ΛΑΜΨΑ (ΚΟ)	21,364,000	1.12	369.60	0.76	K	17.30	17.37	-0.40	4.668	-0.32	-0.23	2014
ΠΡΕΣΤ	ΓΕΚΕ (ΚΑ)	8,418,750	0.3	37.88	0.08	K	4.50	4.70	-4.26	16.967	0.00	0.00	2014
Ταξίδια & Τουρισμός													
8 Τίτλοι-Stocks, ΣΥΝΟΛΟ ΚΛΑΔΟΥ :		762,507,522		480.07	0.99								
ΑΝΕΚ	ΑΝΕΚ (ΚΟ)	185,373,016	0.3	11.85	0.02	E	0.060	0.054	11.11	---	-0.10	-0.10	2014
ΑΝΕΠ	ΑΝΕΚ (ΠΟ `90)	312,163	0.3			E	1.30	1.30	0.00	---	-0.10	-0.10	2014
ΑΝΕΠΟ	ΑΝΕΚ (ΠΟ `96)	2,969,713	0.3			E	0.110	0.090	22.22	---	-0.10	-0.10	2014
ΑΤΤΙΚΑ	ΑΤΤΙΚΑ ΣΥΜΜΕΤΟΧΩΝ (ΚΟ)	191,660,320	0.3	98.51	0.20	X	0.514	0.487	5.54	---	0.02	0.02	2014
ΚΥΡΙΟ	ΚΥΡΙΑΚΟΥΛΗΣ (ΚΟ)	7,595,160	0.6	4.94	0.01	K	0.651	0.467	39.40	7.386	-0.01	-0.14	2014
ΜΙΝΟΑ	ΜΙΝΩΙΚΕΣ ΓΡΑΜΜΕΣ ΑΝΕ (ΚΟ)	106,980,050	2.25	213.96	0.44	X	2.00	2.00	0.00	---	0.00	0.00	2014
ΝΕΛ	ΝΕΛ (ΚΟ)	255,459,600	0.3	10.98	0.02	E	0.043	0.024	79.17	---	-0.09	-0.09	2014
ΟΤΟΕΛ	ΑΥΤΟΗΕΛΛΑΣ (ΚΟ)	12,157,500	0.32	139.81	0.29	K	11.50	11.50	0.00	8.778	1.72	1.33	2014
Υπηρεσίες Ηλεκτρονικών Υπολογιστών													
8 Τίτλοι-Stocks, ΣΥΝΟΛΟ ΚΛΑΔΟΥ :		342,738,620		87.36	0.18								
ΑΓΚΡΙ	ΑΦΑ ΓΚΡΙΣΙΝ Α.Ε. (ΚΟ)	14,870,100	0.3	0.80	0.00	E	0.054	0.032	68.75	---	-0.27	-0.28	2014
ΑΛΤΕΚ	ALTEC (ΚΟ)	215,246,452	0.3	5.17	0.01	E	0.024	0.019	26.32	---	-0.02	-0.02	2014
ΒΥΤΕ	ΒΥΤΕ COMPUTER (ΚΟ)	15,816,009	0.3	7.28	0.02	K	0.460	0.369	24.66	3.187	0.06	0.07	2014
ΚΟΥΑΛ	QUALITY & RELIABILITY (ΚΟ)	27,345,120	0.47	11.43	0.02	K	0.418	0.418	0.00	4.260	0.03	0.02	2014

P/E		Μέγιστο / Προβλεπόμενο 2013 Dividend / Interim Dividend 2013	Μέγιστο / Προβλεπόμενο 2014 Dividend / Interim Dividend 2014	Μερισματοδόση Dividend Yield (%) ⁽⁴⁾	Διακιμάνσεις Τιμών Ιουνίου Monthly Price in June		Διακιμάνσεις Τιμών από 1/1/2015 Price Range since 1.1.2015		Αξία Συναλλαγών Value of Transactions ^{(5),(6)}	Όγκος Συναλλαγών Transactions Volume ⁽⁷⁾	Αριθμός Πράξεων Number of Trades	Μηνιαία Ευρεσιμότητα Monthly Reliability (%)	Securities ⁽¹⁾	
πριν φόρων before tax	μετά φόρων after tax				Κατώτερη Low	Ανώτερη High	Κατώτερη Low	Ανώτερη High						
---	---	---	---	---	0.39	0.39	0.39	0.39	0.00	0	0	0.00	PRAXITELIO SA (CR)	
---	---	---	---	---	0.54	0.54	0.54	0.54	0.00	0	0	0.00	PRAXITELIO SA (PR)	
---	---	---	---	---	0.11	0.16	0.11	0.21	264,235.07	1,863,205	1,005	0.61	HYGEIA SA (CR)	
Medical Equipment														
									192.45		628	7	0.01	: TOTAL OF SECTOR
2.1	2.3	---	---	---	0.23	0.37	0.23	0.45	192.45	628	7	0.01	MEDICON S.A (CR)	
Pharmaceuticals														
									8,883.22		55,942	41	0.11	: TOTAL OF SECTOR
---	---	---	---	---	0.13	0.17	0.09	0.18	8,883.22	55,942	41	0.11	LAVIPHARM SA (CR)	
Apparel Retailers														
									0.00		0	0	0.00	: TOTAL OF SECTOR
---	---	---	---	---	0.03	0.03	0.03	0.03	0.00	0	0	0.00	SPRIDER STORES (CR)	
Home Improvement Retailers														
									0.00		0	0	0.00	: TOTAL OF SECTOR
---	---	---	---	---	0.48	0.48	0.48	0.48	0.00	0	0	0.00	ELECTRONIKI ATHINON SA (CR)	
Specialty Retailers														
									79,382,618.89		3,741,160	22,984	2.41	: TOTAL OF SECTOR
3.1	4.4	---	---	---	0.34	0.40	0.26	0.40	32,214.44	89,167	110	0.34	AS COMPANY SA (CR)	
---	---	---	---	---	0.64	0.64	0.64	0.64	0.00	0	0	0.00	MICROLAND COMPUTERS SA (CR)	
---	---	---	---	---	0.49	0.90	0.20	0.90	675.89	1,060	23	0.01	MOTODYNAMICS S.A. (CR)	
21.9	33.1	---	---	---	0.60	0.93	0.46	1.05	4,243.44	5,293	49	0.08	NAKAS MUSIC	
---	---	---	---	---	0.25	0.36	0.20	0.40	16,195.38	54,231	118	0.24	REVOIL (CR)	
---	---	---	---	---	3.95	4.00	1.12	4.00	126.40	32	4	0.00	SFAKIANAKIS SA (CR)	
9.2	12.2	---	---	---	18.45	25.40	18.45	31.50	79,329,163.34	3,591,377	22,680	5.36	FOLLI FOLLIE (CR)	
Broadcasting & Entertainment														
									7,369.22		52,032	81	0.04	: TOTAL OF SECTOR
---	---	---	---	---	0.12	0.20	0.12	0.28	6,999.60	47,743	72	0.11	AUDIO VISUAL ENTERPRISES (CR)	
---	---	---	---	---	0.07	0.11	0.02	0.12	369.62	4,289	9	0.00	TELETIPOS SA (CR)	
Media Agencies														
									0.00		0	0	0.00	: TOTAL OF SECTOR
---	---	---	---	---	0.12	0.12	0.12	0.12	0.00	0	0	0.00	ATERMON (CR)	
Publishing														
									156,613.80		331,443	209	0.21	: TOTAL OF SECTOR
15.2	32.6	---	---	---	0.75	1.05	0.75	1.60	1,048.14	1,275	25	0.01	ATTICA PUBLICATIONS SA (CR)	
1.8	2.0	---	---	---	0.22	0.50	0.22	0.59	154,350.69	319,873	147	1.05	KATHIMERINI SA (CR)	
---	---	---	---	---	0.17	0.17	0.12	0.21	0.00	0	0	0.00	LIVANIS SA (CR)	
---	---	---	---	---	0.13	0.15	0.09	0.20	786.28	6,005	14	0.03	NAYTEMPORIKI PUBLISHING SA(CR)	
---	---	---	---	---	0.09	0.10	0.06	0.28	428.69	4,290	23	0.02	PEGASUS PUBLISHING S.A. (CR)	
---	---	---	---	---	0.04	0.04	0.04	0.04	0.00	0	0	0.00	CH.TEGOPOULOS PUBL. SA (CR)	
---	---	---	---	---	0.01	0.01	0.01	0.01	0.00	0	0	0.00	TECHNICAL PUBLICATIONS SA (CR)	
Gambling														
									142,011,008.26		24,696,906	37,275	3.61	: TOTAL OF SECTOR
---	---	---	---	---	0.05	0.05	0.05	0.05	0.00	0	0	0.00	AVENIR S.A. (CR)	
4.7	---	---	---	---	1.43	1.75	1.05	1.86	1,603,893.75	987,653	3,151	0.62	INTRALOT (CR)	
9.3	14.3	0.25	0.70	8.98	6.67	8.92	6.67	9.90	139,347,402.85	18,411,223	31,889	5.77	OPAP (CR)	
43.2	---	---	---	---	0.16	0.24	0.14	0.30	1,059,711.66	5,298,030	2,235	5.24	CENTRIC HOLDINGS (CR)	
Hotels														
									94,699.99		28,543	173	0.03	: TOTAL OF SECTOR
---	---	---	---	---	2.00	2.37	2.00	3.60	57,447.22	25,950	101	0.04	ASTIR PALACE SA (CR)	
**	**	---	---	---	5.00	5.10	4.98	7.25	1,004.90	199	3	0.00	IONIAN HOTELS SA (CR)	
---	---	---	---	---	16.17	17.30	15.40	18.00	34,834.79	2,070	62	0.01	LAMPASA HOTEL SA (CR)	
19.9	---	---	---	---	4.31	4.80	3.49	6.12	1,413.08	324	7	0.00	GEKE SA (CB)	
Travel & Tourism														
									272,173.59		398,159	349	0.05	: TOTAL OF SECTOR
---	---	---	---	---	0.05	0.07	0.05	0.09	15,453.28	260,896	128	0.14	ANEK LINES SA (CR)	
---	---	---	---	---	1.30	1.30	1.15	1.30	0.00	0	0	0.00	ANEK LINES SA (PR, issue '90)	
---	---	---	---	---	0.09	0.11	0.09	0.13	81.36	740	2	0.02	ANEK LINES SA (PR, issue '96)	
23.3	24.2	---	---	---	0.46	0.52	0.42	0.59	32,682.80	65,071	72	0.03	ATTICA HOLDINGS (CR)	
---	---	---	---	---	0.47	0.72	0.34	0.72	806.50	1,361	17	0.02	KIRIAKOULIS SHIPPING SA (CR)	
**	**	---	---	---	2.00	2.00	1.43	2.00	59,658.00	29,829	18	0.03	MINOAN LINES SA (CR)	
---	---	---	---	---	0.02	0.04	0.01	0.06	646.33	25,856	22	0.01	NEL SA (CR)	
5.4	7.0	---	0.80	6.96	11.00	13.80	8.30	13.80	162,845.32	14,406	90	0.12	AUTOHELLAS SA (CR)	
Computer Services														
									113,566.62		274,596	870	0.08	: TOTAL OF SECTOR
---	---	---	---	---	0.03	0.05	0.03	0.05	0.85	17	3	0.00	ALPHA GRISSIN S.A. (CR)	
---	---	---	---	---	0.02	0.02	0.02	0.03	2,157.29	102,512	57	0.05	ALTEC SA (CR)	
6.5	5.7	---	---	---	0.35	0.46	0.34	0.46	15,662.80	41,259	93	0.26	BYTE COMPUTER SA (CR)	
20.6	31.5	---	---	---	0.37	0.42	0.29	0.56	4,060.23	10,116	206	0.04	QUALITY & RELIABILITY SA (CR)	

P/E		Μέρισμα / Προμήσια 2013 Dividend / Interim Dividend 2013	Μέρισμα / Προμήσια 2014 Dividend / Interim Dividend 2014	Μερισματοδόση Dividend Yield (%) ⁽⁴⁾	Διακυμάνσεις Τιμών Ιουνίου Monthly Price in June		Διακυμάνσεις Τιμών από 1/1/2015 Price Range since 1.1.2015		Αξία Συναλλαγών Value of Transactions ^{(5),(6)}	Όγκος Συναλλαγών Transactions Volume ⁽⁷⁾ ⁽⁸⁾	Αριθμός Πράξεων Number of Trades	Μηνιαία Ευρεσιμότητα Monthly Reliability (%)	Securities ⁽¹⁾	
πριν φόρων before tax	μετά φόρων after tax				Κατώτερη Low	Ανώτερη High	Κατώτερη Low	Ανώτερη High						
16.9	30.0	---	---	---	4.14	4.86	4.14	5.35	44,703.80	9,917	146	0.08	QUEST HOLDINGS (CR)	
---	---	---	---	---	0.50	0.54	0.22	0.54	54.87	110	5	0.00	LOGISMOS S.A. (CR)	
5.7	6.2	---	0.02	4.46	0.42	0.49	0.37	0.53	46,683.18	103,615	356	0.88	PROFILE SA (CR)	
---	---	---	---	---	0.03	0.04	0.03	0.10	243.60	7,050	4	0.02	PC SYSTEMS SA (CR)	
Internet														
									5,580.75		7,032	37	0.01	: TOTAL OF SECTOR
---	---	---	---	---	0.70	1.08	0.58	1.19	5,580.75	7,032	37	0.01	Forthnet (CR)	
Software														
									639,719.37		157,611	677	0.08	: TOTAL OF SECTOR
---	---	---	---	---	0.56	0.56	0.52	0.56	0.00	0	0	0.00	HELLAS ONLINE SA (CR)	
---	---	---	---	---	0.55	0.69	0.55	0.74	250.23	438	5	0.00	ILYDA S.A. (CR)	
---	---	---	---	---	0.01	0.01	0.01	0.01	0.24	24	4	0.00	COMPUCON SA (CR)	
34.7	30.2	---	---	---	3.93	4.24	3.85	4.25	639,468.90	157,149	668	1.27	MLS MULTIMEDIA SA (CR)	
Computer Hardware														
									666,486.95		156,321	1,078	0.36	: TOTAL OF SECTOR
---	---	---	---	---	0.16	0.22	0.16	0.31	3,997.81	20,643	52	0.18	INTERTECH SA (CR)	
5.5	7.5	0.20	---	---	4.75	5.24	4.75	6.25	662,013.07	133,151	1,020	0.60	PLAISIO COMPUTERS SA (CR)	
10.0	20.0	---	---	---	0.18	0.19	0.11	0.23	476.07	2,527	6	0.03	CPI SA (CR)	
Electronic Office Equipment														
									704.90		840	29	0.01	: TOTAL OF SECTOR
6.5	6.5	---	---	---	0.74	1.04	0.67	1.16	704.90	840	29	0.01	IDEAL GROUP SA (CR)	
Airlines														
									14,409,622.36		2,343,170	7,910	3.28	: TOTAL OF SECTOR
5.2	6.1	---	0.70	11.33	5.40	7.32	5.40	8.08	14,409,622.36	2,343,170	7,910	3.28	AEGEAN AIRLINES (CR)	
Alternative Electricity														
									6,161,320.72		3,968,515	9,287	2.07	: TOTAL OF SECTOR
7.1	10.2	---	---	---	0.62	0.79	0.53	0.85	1,813,047.84	2,504,389	3,277	3.03	ELTECH ANEMOS S.A. (CR)	
16.9	35.1	---	---	---	2.54	3.32	1.70	3.32	4,348,272.88	1,464,126	6,010	1.34	TERNA ENERGY (CR)	
Marine Transportation														
									0.00		0	0	0.00	: TOTAL OF SECTOR
---	---	---	---	---	1.56	1.56	1.56	1.56	0.00	0	0	0.00	SAOS (CR)	
ETF														
									3,058,359.26		1,265,236	101	19.37	: TOTAL OF SECTOR
---	---	---	---	---	2.05	2.59	2.05	2.84	3,054,008.35	1,264,711	61	21.62	ALPHA ETF FTSE Athex Large Cap	
---	---	---	---	---	6.64	9.38	6.64	10.37	3,752.67	439	21	0.15	NBGAM ETF	
---	---	---	---	---	6.68	7.33	6.68	8.90	598.24	86	19	0.02	NBGAM ETF GREECE & TURKEY 30	
									1,849,324,915.50	3,348,469,626	695,339	5.32		

ΣΗΜΕΙΩΣΕΙΣ ΜΕΤΟΧΩΝ - STOKS NOTES

1	<p>Συντμήσεις - Abbreviations: Κ = Κοινές = Com. = Common., Πρ. = Προνομιούχες = Pref. = Preferred., Ον. = Ονομαστικές = Reg. = Registered., Αν. = Ανώνυμες = Bear. = Bearer.</p>	\$	<p>Κ= ΚΥΡΙΑ ΑΓΟΡΑ - MAIN MARKET, Χ=ΚΑΤΗΓΟΡΙΑ ΧΑΜΗΛΗΣ ΔΙΑΣΠΟΡΑΣ - LOW DISPERSION, Ε= ΚΑΤΗΓΟΡΙΑ ΕΠΙΤΗΡΗΣΗΣ - SURVEILLANCE, Δ= ΠΡΟΣ ΔΙΑΓΡΑΦΗ - UNDER DELETION, Α= ΚΑΤΑΣΤΑΣΗ ΑΝΑΣΤΟΛΗΣ - SUSPENSION STATUS - Δ = ΔΙΑΠΡΑΓΜΑΤΕΥΣΙΜΑ ΑΜΟΙΒΑΙΑ ΚΕΦΑΛΑΙΑ - EXCHANGE TRADED FUNDS, W=ΤΙΤΛΟΙ ΠΑΡΑΣΤΑΤΙΚΟΙ - WARRANTS</p>
7	<p>Οι τιμές εμφανίζονται σε Ευρώ εκτός από τις περιπτώσεις που επισημαίνεται . - Prices are presented in Euro except for cases it is pointed out. Τα στοιχεία έχουν προσαρμοστεί για τις διανομές νέων μετοχών (δωρεάν ή με μετρητά) και τις συνακόλουθες προσαρμογές των χρηματιστηριακών τιμών. - Data have been adjusted for new stocks' distribution and the consequent stocks' price adjustments.</p>	***	<p>Τα στοιχεία αφορούν σε σύνολα εταιριών και όχι σε επιμέρους μετοχικές εκδόσεις - Data concern total value of the companies.</p>
14	<p>Η Μερισμαπαύδοση προκύπτει από το τελευταίο αποκοπέν μέρισμα (και όχι από τυχόν προμέρισμα) - The Dividend Yield results from the last distributed dividend (and not from any interim dividend).</p>	8	<p>Δευτερογενής εισαγωγή-Secondary trading</p>
(^)	<p>Στην περίπτωση του Δ.Α.Κ ο όρος μερίδια αντικαθιστά τον όρο χρεόγραφα - In the case of ETFs the term "Units" replaces the term securities.</p>	18	<p>Η εταιρεία πραγματοποίησε πακέτο μεταβίβασης υφισταμένων μετοχών στον ανάδοχο πριν την εισαγωγή της στο Χρηματιστήριο. - The company realized block transfer of already issued stocks to the underwriter before its listing on the Athens Exchange.</p>
		**	<p>Το Ρ/Ε είναι μεγαλύτερο από 100. - P/E is higher than 100.</p>
		9	<p>Στην αξία συναλλαγών των μετοχών συμπεριλαμβάνεται και η αξία των δικαιωμάτων, ενώ στα τεμάχια όχι. - The value of stocks' transactions also includes the rights' transactions while the volume of transactions are not include them.</p>
		10	<p>Στην Αξία Συναλλαγών των Μετοχών περιλαμβάνονται όλοι οι τύποι Πακέτων - All Blocks Methods' Transactions Value are included.</p>

ΣΤΑΘΜΙΣΜΕΝΟ P/E (μετά φόρων) ΤΩΝ ΕΠΙΜΕΡΟΥΣ ΚΛΑΔΩΝ ΚΑΙ ΣΥΝΟΛΟΥ ΤΗΣ ΑΓΟΡΑΣ
SECTORAL AND COMPOSITE WEIGHTED P/E RATIO (after tax) *

	2014												2015	
	Ιούν.	Ιουλ.	Αύγ.	Σεπ.	Οκτ.	Νοε.	Δεκ.	Ιαν.	Φεβ.	Μάρ.	Απρ.	Μάι.	Ιούν.	
	Jun.	Jul.	Aug.	Sep	Oct	Nov.	Dec.	Jan.	Feb.	Mar.	Apr.	May	Jun.	
Τράπεζες	3.1	3.1	3.1	3.1	3.1	3.1	3.0	3.0	3.3	42.5	42.5	42.5	42.5	Banks
Επενδυτικές Υπηρεσίες	16.2	16.2	16.2	16.2	16.2	16.2	16.2	16.2	16.2	14.5	14.5	14.5	14.5	Investment Services
Εταιρείες Επενδύσεων	9.8	9.9	10.0	10.0	10.0	10.1	10.1	9.7	9.8					Equity Investment Instruments
Εξειδικευμένες Χρηματοοικονομικές Υπηρεσίες														Specialty Finance
Ασφάλειες Ιδιοκτησίας & Ζημιών	3.6	3.6	3.6	3.6	3.6	3.6	3.6	3.6	3.6	3.8	3.8	3.8	3.8	Property & Casualty Insurance
Γενικές Ασφάλειες														Full Line Insurance
Μεσίτες Ασφαλίσεων														Insurance Brokers
Εμπορικά Οχήματα και Φορτηγά	28.2	28.2	28.1	27.9	27.8	27.7	27.6	27.6	27.6	10.2	10.5	10.1	10.4	Commercial Vehicles & Trucks
Ηλεκτρικά Μέρη & Εξοπλισμός														Electrical Components & Equipment
Μηχανήματα Βιομηχανικού Εξοπλισμού	7.8	7.8	7.8	7.9	8.0	7.9	7.6	7.7	7.7	5.0	5.0	5.0	5.0	Industrial Machinery
Προμηθευτές Βιομηχανίας	13.2	13.2	13.2	13.2	13.2	13.2	13.2	13.2	13.2	25.5	24.4	24.3	24.3	Industrial Suppliers
Υλικά Συσκευασίας	14.0	14.0	14.0	14.0	13.9	13.9	13.9	13.9	14.0	6.3	6.3	6.3	6.3	Containers & Packaging
Υπηρεσίες Μεταφορών	37.7	36.5	37.2	38.0	37.4	38.4	33.2	36.6	38.0	28.7	29.3	29.7	28.8	Transportation Services
Υποστηρικτικές Υπηρεσίες προς Επιχειρήσεις	27.6	26.4	27.5	25.6	25.2	25.1	25.4	26.4	25.7	19.5	18.1	19.1	20.3	Business Support Services
Εμπόριο Ενδυμάτων														Apparel Retailers
Εξειδικευμένο Λιανικό Εμπόριο	4.6	4.6	4.6	4.6	4.6	4.6	4.6	4.6	4.6	12.2	12.2	12.2	12.2	Specialty Retailers
Λιανικό & Χονδρικό Εμπόριο Τροφίμων														Food Retailers & Wholesalers
Οικιακός Εξοπλισμός														Home Improvement Retailers
Κατασκευές	34.0	34.1	35.5	35.2	34.3	33.3	35.0	33.5	33.8	20.6	21.7	21.7	21.6	Heavy Construction
Οικοδομικά Υλικά & Εξαρτήματα	5.9	5.8	5.6	6.0	6.1	6.2	6.2	5.9	5.5	42.9	43.0	43.0	42.8	Building Materials & Fixtures
Διαφήμιση														Media Agencies
Εκδόσεις	22.3	22.3	22.3	22.3	22.3	22.3	22.3	22.3	22.3	22.4	19.3	16.4	16.4	Publishing
Τηλεόραση & Ψυχαγωγία														Broadcasting & Entertainment
Διυλιστήρια														Exploration & Production
Καθετοποιημένες Εταιρ. Πετρελαίου & Φυσικού Αερίου										17.8	17.8	17.8	17.8	Integrated Oil & Gas
Διαρκή Καταναλωτικά Αγαθά	8.8	8.8	8.8	8.8	8.8	8.8	8.8	8.8	8.8					Durable Household Products
Είδη Προσωπικής Φροντίδας	27.2	27.2	27.2	27.2	27.2	27.2	27.2	27.2	27.2	15.4	15.4	15.4	15.4	Personal Products
Έπιπλα														Furnishings
Καπνός	12.4	12.4	12.4	12.4	12.4	12.4	12.4	12.4	12.4	8.9	8.9	8.9	8.9	Tobacco
Παιχνίδια	20.4	20.4	20.4	20.4	20.4	20.4	20.4	20.4	20.4	11.4	11.4	11.4	11.4	Toys
Ρουχισμός & Αξεσουάρ	8.1	8.6	9.6	8.7	8.1	7.7	7.5	7.6	8.0	2.7	2.6	2.5	2.7	Clothing & Accessories
Υποδήματα														Footwear
Αλουμίνιο										8.5	8.5	8.5	8.5	Aluminum
Μη Σιδηρούχα Μέταλλα	9.9	9.9	9.9	9.9	9.9	9.9	9.9	9.9	9.9	4.8	4.8	4.8	4.8	Nonferrous Metals
Ορυχεία	1.9	1.9	1.9	1.9	1.9	1.9	1.9	1.9	1.9	0.5	0.5	0.5	0.5	General Mining
Χάλυβας														Steel
Εστίαση														Restaurants & Bars

ΣΤΑΘΜΙΣΜΕΝΟ P/E (μετά φόρων) ΤΩΝ ΕΠΙΜΕΡΟΥΣ ΚΛΑΔΩΝ ΚΑΙ ΣΥΝΟΛΟΥ ΤΗΣ ΑΓΟΡΑΣ
SECTORAL AND COMPOSITE WEIGHTED P/E RATIO (after tax) *

	2014												2015	
	Ιούν.	Ιούλ.	Αύγ.	Σεπ.	Οκτ.	Νοε.	Δεκ.	Ιαν.	Φεβ.	Μάρ.	Απρ.	Μάι.	Ιούν.	
	Jun.	Jul.	Aug.	Sep	Oct	Nov.	Dec.	Jan.	Feb.	Mar.	Apr.	May	Jun.	
Ξενοδοχεία														Hotels
Ταξίδια & Τουρισμός	14.3	14.3	14.3	14.3	14.3	14.3	14.3	14.3	14.3	13.8	14.2	13.9	14.1	Travel & Tourism
Τυχερά Παιχνίδια	21.2	21.2	21.2	21.2	21.3	21.3	21.3	21.1	21.0	14.3	14.3	14.3	14.3	Gambling
Υπηρεσίες Αναψυχής														Recreational Services
Διαδίκτυο														Internet
Εξοπλισμός Τηλεπικοινωνιών										4.5	4.8	4.6	4.7	Telecommunications Equipment
Ηλεκτρονικός Εξοπλισμός Γραφείων	6.3	6.3	6.3	6.3	6.3	6.3	6.3	6.3	6.3	6.5	6.5	6.5	6.5	Electronic Office Equipment
Λογισμικό	45.5	45.3	45.2	45.3	45.6	15.8	46.0	46.1	46.0	30.2	30.2	30.2	30.2	Software
Υλικό Υπολογιστών	10.0	10.0	10.0	10.0	10.0	10.0	10.0	10.0	10.0	7.7	7.7	7.7	7.7	Computer Hardware
Υπηρεσίες Ηλεκτρονικών Υπολογιστών	34.9	35.6	35.4	35.0	37.3	36.9	37.6	36.1	36.1	27.2	26.9	26.8	26.3	Computer Services
Κινητή Τηλεφωνία														Mobile Telecommunications
Σταθερή Τηλεφωνία	14.7	14.7	14.7	14.7	14.7	14.7	14.7	14.7	14.7	16.4	16.4	16.4	16.4	Fixed Line Telecommunications
Αναψυκτικά														Soft Drinks
Απόσταξη & Οινοπαραγωγή														Distillers & Vintners
Γεωργία & Αλιεία										4.0	5.1	2.1	2.2	Farming Fishing & Plantations
Τρόφιμα	7.8	7.7	8.1	7.7	7.6	7.6	7.4	7.5	7.6	12.6	13.0	13.1	12.9	Food Products
Ιατρικές Υπηρεσίες														Health Care Providers
Ιατρικός Εξοπλισμός	4.2	4.2	4.2	4.2	4.2	4.2	4.2	4.2	4.2	2.3	2.3	2.3	2.3	Medical Equipment
Φαρμακευτικά Προϊόντα														Pharmaceuticals
Συμβατικός Ηλεκτρισμός										13.7	13.7	13.7	13.7	Conventional Electricity
Υδρευση	11.1	11.1	11.1	11.1	11.2	11.1	11.0	11.1	11.1	14.7	14.5	14.7	14.7	Water
Βασικά Χημικά	8.9	8.9	8.9	8.9	8.9	8.9	8.9	8.9	8.9	7.2	7.2	7.2	7.2	Commodity Chemicals
Εξειδικευμένα Χημικά	15.0	14.8	14.9	14.7	14.8	14.9	12.3	12.4	13.0	8.0	8.1	8.1	8.1	Specialty Chemicals
Συμμετοχές & Ανάπτυξη Ακίνητης Περιουσίας														Real Estate Holding & Development
Υπηρεσίες Ακίνητης Περιουσίας	19.9	19.9	19.9	19.9	19.9	19.9	19.9	19.9	19.9	14.4	14.4	14.4	14.4	Real Estate Services
Ε.Ε.Α.Π. Βιομηχανικών & Επαγγελματικών Χώρων										26.8	26.8	26.8	26.8	Industrial & Office REITs
Εξειδικευμένες Ε.Ε.Α.Π.										14.9	14.9	14.9	14.9	Specialty REITs
Θαλάσσιες Μεταφορές														Marine Transportation
Διαφοροποιημένες Βιομηχανίες														Diversified Industrials
Κατασκευή Κατοικιών														Home Construction
Αεροπορικές Εταιρείες	7.2	7.2	7.2	7.2	7.2	7.2	7.2	7.2	7.2	6.1	6.1	6.1	6.1	Airlines
Εναλλακτικός Ηλεκτρισμός	96.1	96.1	96.1	96.1	96.1	96.1	96.1	96.1	96.1	30.8	31.2	31.7	31.2	Alternative Electricity
ΣΥΝΟΛΟ	8.9	9.0	8.9	8.9	8.9	9.1	9.3	5.3	5.4	10.4	10.7	10.6	10.8	TOTAL

* Για τη στάθμιση του P/E λαμβάνεται υπόψη η κεφαλαιοποίηση των εισηγμένων εταιριών σε σχέση με το άθροισμα της κεφαλαιοποίησης του κλάδου. - In the calculation of the weighted composite and sectoral P/E ratio the market value of each listed company, compared to the each market value each sector is taken into consideration. Με βάση την τιμή κλεισίματος στο τέλος του μήνα - Based on the closing price at the end of each month.

Σημείωση: Εταιρίες που παρουσίασαν "Ζημιές" ή P/E μεγαλύτερο ή ίσο του 100 δεν λαμβάνονται υπόψη. - Companies with "Losses" as well as with P/E ratio over or equal to 100 points are not taken into consideration.

ΣΤΑΘΜΙΣΜΕΝΗ ΜΕΡΙΣΜΑΤΑΠΟΔΟΣΗ ΤΩΝ ΕΠΙΜΕΡΟΥΣ ΚΛΑΔΩΝ ΚΑΙ ΣΥΝΟΛΟΥ ΤΗΣ ΑΓΟΡΑΣ
SECTORAL AND COMPOSITE WEIGHTED D.Y. RATIO *

	2014												2015		
	Ιούν. Jun.	Ιούλ. Jul.	Αύγ. Aug.	Σεπ. Sep	Οκτ. Oct	Νοε. Nov.	Δεκ. Dec.	Ιαν. Jan.	Φεβ. Feb.	Μάρ. Mar.	Απρ. Apr.	Μάι. May	Ιούν. Jun.		
Τράπεζες	4.8	4.8	5.1	5.6	6.6	6.6	7.3			7.0	7.1	7.1	6.9	Banks	
Επενδυτικές Υπηρεσίες												4.0	4.5	Investment Services	
Εταιρείες Επενδύσεων	3.6	3.5	3.7	3.8	4.0	4.6	4.6							Equity Investment Instruments	
Ασφάλειες Ιδιοκτησίας & Ζημιών														Property & Casualty Insurance	
Γενικές Ασφάλειες														Full Line Insurance	
Μεσίτες Ασφαλίσεων														Insurance Brokers	
Εμπορικά Οχήματα και Φορτηγά														Commercial Vehicles & Trucks	
Ηλεκτρικά Μέρη & Εξοπλισμός														Electrical Components & Equipment	
Μηχανήματα Βιομηχανικού Εξοπλισμού	2.3	2.5	2.6	3.0	3.9	3.3	3.6					6.4	6.4	Industrial Machinery	
Προμηθευτές Βιομηχανίας		4.7	4.3	4.7	5.0	5.1	5.5							Industrial Suppliers	
Υλικά Συσκευασίας			1.4	1.4	1.7	1.8	2.1					6.8	6.7	Containers & Packaging	
Υπηρεσίες Μεταφορών		0.7	1.3	1.5	1.8	1.7	1.7					10.7	4.2	Transportation Services	
Υποστηρικτικές Υπηρεσίες προς Επιχειρήσεις			1.3	1.4	1.5	1.5	1.7						72.9	Business Support Services	
Εμπόριο Ενδυμάτων														Apparel Retailers	
Εξειδικευμένο Λιανικό Εμπόριο														Specialty Retailers	
Λιανικό & Χονδρικό Εμπόριο Τροφίμων														Food Retailers & Wholesalers	
Οικιακός Εξοπλισμός														Home Improvement Retailers	
Κατασκευές														Heavy Construction	
Οικοδομικά Υλικά & Εξαρτήματα			1.8	1.7	1.8	1.8	2.1						0.8	Building Materials & Fixtures	
Διαφήμιση														Media Agencies	
Εκδόσεις														Publishing	
Τηλεόραση & Ψυχαγωγία														Broadcasting & Entertainment	
Διυλιστήρια	2.6	2.5	2.4	2.9	3.4	3.0	3.1							Exploration & Production	
Καθετοποιημένες Εταιρ. Πετρελαίου & Φυσικού Αερίου														Integrated Oil & Gas	
Διαρκή Καταναλωτικά Αγαθά			11.4	15.5	19.6	20.4	41.0							Durable Household Products	
Είδη Προσωπικής Φροντίδας												1.9	2.0	Personal Products	
Έπιπλα														Furnishings	
Καπνός	3.6	3.6	3.8	3.7	4.4	4.3	4.2						4.1	Tobacco	
Παιχνίδια								2.1	2.1	1.8	1.9	2.0	2.1	2.4	Toys
Ρουχισμός & Αξεσουάρ														Clothing & Accessories	
Υποδήματα														Footwear	
Αλουμίνιο														Aluminum	
Μη Σιδηρούχα Μέταλλα														Nonferrous Metals	
Ορυχεία								9.5	9.9	9.1			16.2	General Mining	
Χάλυβας			5.9	5.9	7.3	7.6	8.8							Steel	
Εστίαση														Restaurants & Bars	
Ξενοδοχεία														Hotels	
Ταξίδια & Τουρισμός												7.0	7.0	Travel & Tourism	

ΣΤΑΘΜΙΣΜΕΝΗ ΜΕΡΙΣΜΑΤΑΠΟΔΟΣΗ ΤΩΝ ΕΠΙΜΕΡΟΥΣ ΚΛΑΔΩΝ ΚΑΙ ΣΥΝΟΛΟΥ ΤΗΣ ΑΓΟΡΑΣ
SECTORAL AND COMPOSITE WEIGHTED D.Y. RATIO *

	2014							2015						
	Ιούν. Jun.	Ιούλ. Jul.	Αύγ. Aug.	Σεπ. Sep	Οκτ. Oct	Νοε. Nov.	Δεκ. Dec.	Ιαν. Jan.	Φεβ. Feb.	Μάρ. Mar.	Απρ. Apr.	Μάι. May	Ιούν. Jun.	
Τυχρά Παιχνίδια	1.9	2.1	2.1	2.4	2.6	2.5	2.8	3.3	3.0	16.2	8.8	7.9	9.0	Gambling
Εξοπλισμός Τηλεπικοινωνιών														Telecommunications Equipment
Ηλεκτρονικός Εξοπλισμός Γραφείων														Electronic Office Equipment
Λογισμικό														Software
Υλικό Υπολογιστών	2.6	2.7	2.7	3.0	3.3	3.3	3.6							Computer Hardware
Υπηρεσίες Ηλεκτρονικών Υπολογιστών										5.5	4.4	4.2	4.5	Computer Services
Κινητή Τηλεφωνία														Mobile Telecommunications
Σταθερή Τηλεφωνία													1.0	Fixed Line Telecommunications
Αναψυκτικά		2.0	2.0	2.1	2.1	2.0	2.3							Soft Drinks
Απόσταξη & Οινοπαραγωγή														Distillers & Vintners
Γεωργία & Αλιεία														Farming Fishing & Plantations
Τρόφιμα	8.6	9.2	4.8	4.8	4.8	4.3	4.3							Food Products
Ιατρικές Υπηρεσίες														Health Care Providers
Ιατρικός Εξοπλισμός														Medical Equipment
Φαρμακευτικά Προϊόντα														Pharmaceuticals
Συμβατικός Ηλεκτρισμός														Conventional Electricity
Υδρευση	3.8	3.8	4.2	5.3	7.0	5.7	6.4					3.3	3.4	Water
Βασικά Χημικά	4.3	4.6	4.7	5.3	5.3	5.1	5.3							Commodity Chemicals
Εξειδικευμένα Χημικά	3.4	2.4	2.6	2.6	2.7	2.6	2.8			1.8	1.6	1.6		Specialty Chemicals
Συμμετοχές & Ανάπτυξη Ακίνητης Περιουσίας														Real Estate Holding & Development
Υπηρεσίες Ακίνητης Περιουσίας														Real Estate Services
Ε.Ε.Α.Π. Βιομηχανικών & Επαγγελματικών Χώρων	8.8	9.0	8.7	8.5	8.3	8.2	9.0							Industrial & Office REITs
Εξειδικευμένες Ε.Ε.Α.Π.	6.0	5.5	5.6	5.8	6.0	6.1	6.9	6.6	5.9	4.0	4.3	3.9	4.1	Specialty REITs
Θαλάσσιες Μεταφορές														Marine Transportation
Διαφοροποιημένες Βιομηχανίες														Diversified Industrials
Κατασκευή Κατοικιών														Home Construction
Αεροπορικές Εταιρείες												9.8	11.3	Airlines
Εναλλακτικός Ηλεκτρισμός														Alternative Electricity
ΣΥΝΟΛΟ	2.9	2.5	2.6	2.9	3.1	3.1	3.2	1.8	1.6	5.1	3.1	2.9	1.9	TOTAL

* Για τη στάθμιση της D.Y. λαμβάνεται υπόψη η κεφαλαιοποίηση των εισηγμένων εταιριών σε σχέση με το άθροισμα της κεφαλαιοποίησης του κλάδου. - In the calculation of the weighted composite and sectoral D.Y. ratio the market value of each listed company, as compared to the total amount of market value in each sector is taken into consideration. Με βάση την τιμή κλεισίματος στο τέλος του μήνα - Based on the closing price at the end of the month.

Σημείωση: Εταιρίες που δεν έδωσαν μέρισμα για τη προηγούμενη χρήση δε λαμβάνονται υπόψη. - Companies that did not distributed dividend for the previous year 1998 are not taken into consideration.

Τα 10 χρεόγραφα με την μεγαλύτερη Αξία Συναλλαγών κατά το μήνα Ιούνιο 2015
10 Securities with the highest Transactions Value on June 2015

ΜΕΤΟΧΗ - SHARE NAME	Αξία Συναλλαγών (Ευρώ) Value of Transactions (Euro)	Συμμετοχή * Participation (%)	Όγκος Συναλλαγών (Ευρώ) Transactions Volume (Euro)	Συμμετοχή * Participation (%)
ΕΘΝΙΚΗ ΤΡΑΠΕΖΑ (ΚΟ) - NATIONAL BANK (CR)	353,196,749.46	19.10	336,665,338	10.05
ΠΕΙΡΑΙΩΣ ΤΡΑΠΕΖΑ (ΚΟ) - PIRAEUS BANK (CR)	220,217,781.72	11.91	541,516,695	16.17
ALPHA BANK (ΚΟ) - ALPHA BANK (CR)	190,186,674.13	10.28	702,657,097	20.98
ΤΡΑΠΕΖΑ EUROBANK ERGASIAS (ΚΟ) - EUROBANK ERGASIAS (CR)	168,803,034.37	9.13	1,244,555,760	37.17
ΟΤΕ (ΚΟ) - ΟΤΕ (CR)	167,611,512.48	9.06	22,446,241	0.67
ΟΠΑΠ (ΚΟ) - ΟΠΑΠ (CR)	139,347,402.85	7.54	18,411,223	0.55
ΔΕΗ (ΚΟ) - PPC (CR)	100,328,146.04	5.43	22,824,473	0.68
FOLLI-FOLLIE (ΚΟ) - FOLLI FOLLIE (CR)	79,329,163.34	4.29	3,591,377	0.11
JUMBO (ΚΟ) - JUMBO SA (CR)	75,805,968.24	4.10	11,076,969	0.33
ΕΛΛΗΝ. ΧΡΗΜΑΤΙΣΤΗΡΙΑ-Χ.Α. (ΚΟ) - HELLENIC EXCHANGES-A.S.E. (CR)	41,240,877.85	2.23	9,678,773	0.29

ΣΥΝΟΛΟ - TOTAL

1,536,067,310.48

83.06

2,913,423,946

87.01

* Επί του Συνόλου των Μετοχών - It refers to the Total of Shares.

Τα 10 Χρεόγραφα με τη μεγαλύτερη εμπορευσιμότητα κατά το μήνα Ιούνιο 2015
10 Securities with the Highest Marketability on June 2015

ΜΕΤΟΧΗ - SHARE NAME	Εμπορ/το (%) Marketability	Όγκος Συναλλαγών (Ευρώ) Transactions Volume (Euro)	Συμμετοχή * Participation (%)	Όγκος Συναλλαγών (Ευρώ) Transactions Volume (Euro)	Συμμετοχή * Participation (%)
ALPHA ETF FTSE Athex Large Cap - ALPHA ETF FTSE Athex Large Cap	21.62	1,264,711	0.04	3,054,008.35	0.17
ΤΡ. ΠΕΙΡΑΙΩΣ (ΤΠΔ) - PIRAEUS BANK (W)	21.07	177,783,147	5.31	21,714,789.77	1.17
ΕΛΛΗΝ. ΧΡΗΜΑΤΙΣΤΗΡΙΑ-Χ.Α. (ΚΟ) - HELLENIC EXCHANGES-A.S.E. (CR)	14.81	9,678,773	0.29	41,240,877.85	2.23
ΔΕΗ (ΚΟ) - PPC (CR)	9.84	22,824,473	0.68	100,328,146.04	5.43
ΕΘΝΙΚΗ ΤΡΑΠΕΖΑ (ΚΟ) - NATIONAL BANK (CR)	9.53	336,665,338	10.05	353,196,749.46	19.10
LAMDA DEVELOPMENT(ΚΟ) - LAMDA DEVELOPMENT SA (CR)	9.24	7,363,207	0.22	25,762,717.38	1.39
ΠΕΙΡΑΙΩΣ ΤΡΑΠΕΖΑ (ΚΟ) - PIRAEUS BANK (CR)	8.87	541,516,695	16.17	220,217,781.72	11.91
ΤΡΑΠΕΖΑ EUROBANK ERGASIAS (ΚΟ) - EUROBANK ERGASIAS (CR)	8.46	1,244,555,760	37.17	168,803,034.37	9.13
TRASTOR Α.Ε.Ε.Α.Π. (ΚΟ) - TRASTOR REAL EST. INV. CO.(CR)	8.24	4,525,533	0.14	6,330,955.77	0.34
JUMBO (ΚΟ) - JUMBO SA (CR)	8.14	11,076,969	0.33	75,805,968.24	4.10
ΣΥΝΟΛΟ - TOTAL	---	2,357,254,606	70.40	1,016,455,028.95	54.96

* Επί του Συνόλου των Μετοχών - It refers to the Total of Shares.

Οι 10 Μεγαλύτερες Εταιρίες με Βάση τη Χρηματιστηριακή τους Αξία κατά την 26/06/2015
10 Biggest Companies Based on their Market Capitalisation on 26/06/2015

ΕΤΑΙΡΙΕΣ - NAME OF COMPANIES	Χρημ/κή Αξία (Ευρώ) Market Capitalisation (Euro)	Συμμετοχή * Participation (%)
COCA-COLA HBC AG - COCA-COLA HBC AG	7,360,443,322.47	15.18
ΕΘΝΙΚΗ ΤΡΑΠΕΖΑ ΤΗΣ ΕΛΛΑΔΟΣ Α.Ε. - NATIONAL BANK OF GREECE S.A.	4,239,779,557.20	8.74
ALPHA ΤΡΑΠΕΖΑ Α.Ε. - ALPHA BANK A.E.	4,111,637,274.28	8.48
ΟΤΕ Α.Ε. - HELLENIC TELECOM. ORG.	4,019,233,189.80	8.29
ΟΡΓΑΝΙΣΜΟΣ ΠΡΟΓΝΩΣΤΙΚΩΝ ΑΓΩΝΩΝ ΠΟΔΟΣΦΑΙΡΟΥ Α.Ε. - GREEK ORGANISATION OF FOOTBALL PROGNOSTICS S.A.	2,491,390,000.00	5.14
ΤΡΑΠΕΖΑ ΠΕΙΡΑΙΩΣ Α.Ε. - PIRAEUS BANK S.A.	2,440,791,886.00	5.03
ΤΡΑΠΕΖΑ EUROBANK ERGASIAS Α.Ε. - EUROBANK ERGASIAS S.A.	2,117,934,222.05	4.37
ΤΡΑΠΕΖΑ ΚΥΠΡΟΥ ΔΗΜΟΣΙΑ ΕΤΑΙΡΙΑ ΛΙΜΙΤΕΔ - BANK OF CYPRUS PUBLIC COMPANY LTD	1,864,895,407.40	3.85
ΤΙΤΑΝ ΑΝΩΝΥΜΗ ΕΤΑΙΡΙΑ ΤΣΙΜΕΝΤΩΝ - TITAN CEMENT COMPANY S.A.	1,731,586,329.60	3.57
FOLLI-FOLLIE ΑΝΩΝΥΜΗ ΕΜΠΟΡΙΚΗ ΒΙΟΤΕΧΝΙΚΗ ΚΑΙ ΤΕΧΝΙΚΗ ΕΤΑΙΡΕΙΑ - FOLLI FOLLIE S.A.	1,620,146,682.00	3.34
ΣΥΝΟΛΟ - TOTAL	31,997,837,870.80	65.99

* Επί του Συνόλου της Χρηματιστηριακής Αξίας των Μετοχών - It refers to the Total Shares' Market Capitalisation.

Οι 10 Μετοχές με τα μεγαλύτερα και μικρότερα (μετά φόρων) P/Es κατά την 26/06/2015
10 Stocks with the Highest and Lowest (after tax) P/Es on 26/06/2015 (*)

ΜΕΤΟΧΗ - SHARE NAME	P/E	ΜΕΤΟΧΗ - SHARE NAME	P/E
ΤΙΤΑΝ (ΚΟ) - TITAN CEMENT (CR)	45.42	ΣΕΛΟΝΤΑ (ΚΟ) - SELONDA AQUACULTURE SA (CR)	0.35
ΒΟΓΙΑΤΖΟΓΛΟΥ SYSTEMS (ΚΟ) - VOGIATZOGLU SYSTEMS SA (CR)	44.13	MERMEREN KOMB. A.D. PR. (ΕΛΠ) - MERMEREN KOMB. A.D. PR. (GDR)	0.46
ΕΘΝΙΚΗ ΤΡΑΠΕΖΑ (ΚΟ) - NATIONAL BANK (CR)	42.95	ΚΑΘΗΜΕΡΙΝΗ (ΚΟ) - KATHIMERINI SA (CR)	2.00
ΟΛΠ (ΚΟ) - P.P.A. S.A. (CR)	38.81	MEDICON ΕΛΛΑΣ (ΚΟ) - MEDICON S.A (CR)	2.30
ΤΕΡΝΑ ΕΝΕΡΓΕΙΑΚΗ (ΚΟ) - TERNA ENERGY (CR)	35.15	INTRACOM HOLDINGS (ΚΟ) - INTRACOM HOLDINGS (CR)	2.39
ΕΥΡΩΣΥΜΒΟΥΛΟΙ (ΚΟ) - EUROCONSULTANTS S.A. (CR)	33.28	ΠΡΟΟΔΕΥΤΙΚΗ (ΚΟ) - PROODEFTIKH SA (CR)	2.45
ΝΑΚΑΣ ΜΟΥΣΙΚΗ (ΚΟ) - NAKAS MUSIC	33.14	PAPERPACK (ΚΟ) - PAPERPACK (CR)	2.55
ΑΤΤΙΚΕΣ ΕΚΔΟΣΕΙΣ (ΚΟ) - ATTICA PUBLICATIONS SA (CR)	32.64	ΕΛΒΕ Α.Β.Ε.Ε. (ΚΟ) - ELVE SA (CR)	2.61
QUALITY & RELIABILITY (ΚΟ) - QUALITY & RELIABILITY SA (CR)	31.52	ΕΥΡΩΠΑΪΚΗ ΠΙΣΤΗ (ΚΟ) - EUROPEAN RELIANCE INSUR. (CR)	3.75
MLS ΠΛΗΡΟΦΟΡΙΚΗ (ΚΟ) - MLS MULTIMEDIA SA (CR)	30.18	ΒΑΡΒΑΡΕΣΟΣ (ΚΑ) - VARVARESSOS SA (CB)	3.81

* Εξαιρούνται οι Μετοχές με P/E αρνητικό ή >= 100 - The Shares, whose P/E is negative or >= 100 are not Included.

Μετοχές με τις μεγαλύτερες και μικρότερες Μερισματοποδόσεις στο Χρηματιστήριο Αθηνών κατά την 26/06/2015
Stocks with the Highest and Lowest Dividend Yields in the Athex Exchange on 26/06/2015 (*)

ΜΕΤΟΧΗ - SHARE NAME	Μερισμάτιο Dividend Yield (%)	ΜΕΤΟΧΗ - SHARE NAME	Μερισμάτιο Dividend Yield (%)
INFORM ΛΥΚΟΣ Π. (ΚΟ) - INFORM P. LYKOS SA (CR)	72.86	ΤΙΤΑΝ (ΚΟ) - TITAN CEMENT (CR)	0.72
MERMEREN KOMB. A.D. PR. (ΕΛΠ) - MERMEREN KOMB. A.D. PR. (GDR)	16.16	ΟΛΠ (ΚΟ) - P.P.A. S.A. (CR)	0.74
ΑΕΡΟΠΟΡΙΑ ΑΙΓΑΙΟΥ (ΚΟ) - AEGEAN AIRLINES (CR)	11.33	ΟΤΕ (ΚΟ) - ΟΤΕ (CR)	0.98
ΟΛΘ (ΚΟ) - ΤΡΑ SA (CR)	9.85	ΤΙΤΑΝ (ΠΟ) - TITAN CEMENT CO. (PR)	1.42
ΟΠΑΠ (ΚΟ) - ΟΡΑΡ (CR)	8.98	ΚΕΠΕΝΟΥ ΜΥΛΟΙ (ΚΟ) - MILLS KEPENOS (CR)	1.56
AUTOHELLAS (ΚΟ) - AUTOHELLAS SA (CR)	6.96	ΠΛΑΣΤΙΚΑ ΘΡΑΚΗΣ (ΚΟ) - THRACE PLASTICS SA (CR)	1.60
ΕΛΛΑΔΟΣ ΤΡΑΠΕΖΑ (ΚΟ) - BANK OF GREECE (CR)	6.86	ΣΑΡΑΝΤΗΣ ΓΡ. (ΚΟ) - GR. SARANTIS SA (CR)	1.98
PAPERPACK (ΚΟ) - PAPERPACK (CR)	6.73	JUMBO (ΚΟ) - JUMBO SA (CR)	2.43
ΜΕΤΚΑ (ΚΟ) - ΜΕΤΚΑ (CR)	6.42	ΕΥΔΑΠ (ΚΟ) - EYDAP S.A. (CR)	3.42
ΚΑΝΑΚΗΣ Σ. (ΚΟ) - S.KANAKIS SA (CR)	5.41	ΚΑΡΕΛΙΑ (ΚΑ) - KARELIA TOBACCO CO. SA (CB)	4.08

* Χρήση 2014 - Fiscal Year 2014

Τα 10 χρεόγραφα με τις μεγαλύτερες και μικρότερες Μεταβολές Τιμής μέσα στο μήνα Ιούνιο 2015
10 Securities with the Highest and Lowest Price Changes on June 2015 (*)

ΜΕΤΟΧΗ - SHARE NAME	Μεταβ. Τιμής Pr.Change (%)	ΜΕΤΟΧΗ - SHARE NAME	Μεταβ. Τιμής Pr.Change (%)
ΝΕΛ (ΚΟ) - NEL SA (CR)	79.17	ΒΑΡΑΓΚΗΣ (ΚΟ) - VARANGIS AVEPE S.A. (CR)	-42.31
ΑΛΦΑ ΓΚΡΙΣΙΝ Α.Ε. (ΚΟ) - ALPHA GRISSIN S.A. (CR)	68.75	AUDIOVISUAL (ΚΟ) - AUDIO VISUAL ENTERPRISES (CR)	-40.50
COMPUCON (ΚΟ) - COMPUCON SA (CR)	66.67	ΤΗΛΕΤΥΠΟΣ (ΚΟ) - TELETIPOS SA (CR)	-37.38
SATO ΑΕ (ΚΟ) - SATO SA (CR)	60.81	ΒΑΡΒΑΡΕΣΟΣ (ΚΑ) - VARVARESSOS SA (CB)	-34.29
ΛΕΒΕΝΤΕΡΗΣ Ν. (ΚΑ) - N. LEVEDERIS SA (CB)	49.61	INFORM ΛΥΚΟΣ Π. (ΚΟ) - INFORM P. LYKOS SA (CR)	-25.22
ΝΑΚΑΣ ΜΟΥΣΙΚΗ (ΚΟ) - NAKAS MUSIC	41.60	ΚΡΕΚΑ (ΚΟ) - KRE.KA SA (CR)	-22.42
ΚΥΡΙΑΚΟΥΛΗΣ (ΚΟ) - KIRIAKOULIS SHIPPING SA (CR)	39.40	ΤΕΧΝΙΚΗ ΟΛΥΜΠΙΑΚΗ (ΚΟ) - TECHNICAL OLYMPIC SA (CR)	-21.13
DIONIC (ΚΟ) - DIONIC (CR)	36.36	ΠΕΙΡΑΙΩΣ ΤΡΑΠΕΖΑ (ΚΟ) - PIRAEUS BANK (CR)	-21.10
ΒΙΟΤΕΡ (ΚΟ) - BIOTER SA (CR)	31.34	ΙΛΥΔΑ (ΚΟ) - ILYDA S.A. (CR)	-20.43
ΠΑΪΡΗΣ ΠΛΑΣΤΙΚΩΝ (ΚΟ) - PAIRIS SA (CR)	29.59	INTEPTEK (ΚΟ) - INTERTECH SA (CR)	-20.25

* Οι Μεταβολές Τιμών έχουν λάβει υπόψη τις αποκοπές Μερισμάτων & Δικαιωμάτων - The Price Changes have considered the Dividends & Rights Issues.
Ακόμη, εξαιρούνται οι Μετοχές που έχουν Μηδενικές Μεταβολές Τιμών - The Stocks whose Price Changes equal to zero are not considered.

ΑΠΟΚΟΠΕΣ ΜΕΡΙΣΜΑΤΩΝ
DIVIDENDS

Επωνυμία Μετοχής / Εταιρίας Name of Share / Company	Χρόνος Fiscal Year	Ημερ. Αποκοπής Μερισματο Ex Dividend Date	Μέρισμα ανά μετοχή (Ευρώ) Dividend per share (Euro)	Συνολική Αξία Πληρωμών (Ευρώ) Total Value of Payments (Euro)
INFORM Π. ΛΥΚΟΣ Α.Ε.(ΚΟ) - INFORM P. LYKOS S.A. (CR)	2014	04/06/2015	0.4000	8,231,349.60
ΣΤΕΛΙΟΣ ΚΑΝΑΚΗΣ ΑΒΕΕ (ΚΟ) - STELIOS KANAKIS SA (CR)	2014	19/06/2015	0.1000	750,000.00
ΚΑΠΝΟΒΙΟΜΗΧΑΝΙΑ ΚΑΡΕΛΙΑ Α.Ε. (ΚΑ) - KARELIA TOBACCO COMPANY S.A. (CB)	2014	23/06/2015	9.3000	25,668,000.00
ΑΝΩΝΥΜΟΣ ΕΤΑΙΡΙΑ ΤΣΙΜΕΝΤΩΝ ΤΙΤΑΝ (ΚΟ) - TITAN CEMENT COMPANY S.A. (CR)	2014	24/06/2015	0.1551	11,951,788.76
ΑΝΩΝΥΜΟΣ ΕΤΑΙΡΙΑ ΤΣΙΜΕΝΤΩΝ ΤΙΤΑΝ (ΚΟ) - TITAN CEMENT COMPANY S.A. (CR)	2010	24/06/2015	0.1551	11,951,788.76
ΑΝΩΝΥΜΟΣ ΕΤΑΙΡΙΑ ΤΣΙΜΕΝΤΩΝ ΤΙΤΑΝ (ΠΟ) - TITAN CEMENT COMPANY S.A. (PR)	2014	24/06/2015	0.1551	1,173,870.01
ΑΝΩΝΥΜΟΣ ΕΤΑΙΡΙΑ ΤΣΙΜΕΝΤΩΝ ΤΙΤΑΝ (ΠΟ) - TITAN CEMENT COMPANY S.A. (PR)	2010	24/06/2015	0.1551	1,173,870.01
MERMEREN KOMBINAT A.D. PRILEP (ΕΛΠ) - MERMEREN KOMBINAT A.D. PRILEP (GDR)	2014	25/06/2015	0.8500	398,395.00
ΟΡΓΑΝΙΣΜΟΣ ΛΙΜΕΝΟΣ ΠΕΙΡΑΙΩΣ Α.Ε. (ΚΟ) - P.P.A. S.A. (CR)	2014	25/06/2015	0.0990	2,475,000.00
ΟΤΕ Α.Ε. (ΚΟ) - HELLENIC TELECOM. ORGANISATION (CR)	2014	25/06/2015	0.0800	39,212,031.12
ΜΥΛΟΙ ΚΕΡΕΝΟΥ Α.Β.Ε.Ε. (ΚΟ) - FLOUR MILLS KERENOS S.A. (CR)	2014	26/06/2015	0.0300	201,000.00
ΣΥΝΟΛΟ ΜΕΡΙΣΜΑΤΩΝ - TOTAL OF PAID DIVIDENDS :				103,187,093.26
ΓΕΝΙΚΟ ΣΥΝΟΛΟ ΜΕΡΙΣΜΑΤΩΝ & ΤΟΚΟΜΕΡΙΔΙΩΝ - GRAND TOTAL OF PAID DIVIDENDS & COUPONS :				103,187,093.26

ΜΕΤΑΒΟΛΕΣ ΜΕΤΟΧΙΚΟΥ ΚΕΦΑΛΑΙΟΥ
SHARE CAPITAL CHANGES

ΜΕΤΟΧΗ NAME OF STOCK	Ημερομηνία Αποκοπής Ex Date	Αριθμός Νέων Δωρεών Μετοχών Number of New Bonus Shares	Αριθμός Νέων Μετοχών (Με Καταβολή Μετρητών) Number of New Shares (By Rights' Issue)	Τιμή Διεύθυνσης Ευρώ Issue Price Euro	Αλλαγή Ονομ. Αξίας (Ευρώ) Change of Nominal Value (Euro)	
					Νέα New	Παλιά Old
COCA-COLA HBC AG (ΚΟ) - COCA-COLA HBC AG (CR)	08/06/2015					
A.S. ΕΜΠΟΡΙΚΗ-ΒΙΟΜ. ΕΤΑΙΡΙΑ Η/Υ & ΠΑΙΧΝΙΔΙΩΝ Α.Ε. (ΚΟ) - AS COMPANY S.A. (CR)	10/06/2015				0.34	0.38
ΣΤΕΛΙΟΣ ΚΑΝΑΚΗΣ ΑΒΕΕ (ΚΟ) - STELIOS ΚΑΝΑΚΗΣ SA (CR)	10/06/2015				0.80	0.48

Ημερομηνία Αποκοπής Δικαιώματος Ex Coupon Date for Rights Issue	Αριθμός Μερισματούδεσης No of Coupon	ΔΙΚΑΙΩΜΑΤΑ ΜΕΤΟΧΩΝ STOCKS RIGHTS	Στοιχεία Τελευταίας Συνεδρίασης του Μήνα Data of Month's Last Session						Συναλλαγές Μηνός σε Τεμάχια Monthly Transactions in Items	Αριθμός Πράξεων Μηνός Monthly Nr of Trades	Αξία Συναλλαγών Μηνός (Ευρώ) Monthly Value of Transactions (Euro)
Κατώτερη Low	Ανώτερη High		Τελευταία Last	Τιμή Τελευταίας Ζήτησεως Price of Last Bid	Τεμάχια Τελευταίας Ζήτησεως Volume of Last Bid	Τιμή Τελευταίας Προσφοράς Price of Last Offer	Τεμάχια Τελευταίας Προσφοράς Volume of Last Offer				

ΑΡΙΘΜΟΣ ΕΙΣΗΓΜΕΝΩΝ ΟΜΟΛΟΓΙΑΚΩΝ ΔΑΝΕΙΩΝ, ΕΤΑΙΡΙΩΝ & ΜΕΤΟΧΙΚΩΝ ΕΚΔΟΣΕΩΝ ΣΤΟ ΤΕΛΟΣ ΤΟΥ ΜΗΝΑ
NUMBER OF LISTED BONDS LOANS, COMPANIES & STOCK ISSUES AT THE END OF THE MONTH

ETH YEARS	ΧΡΕΟΓΡΑΦΑ - SECURITIES												
	Αριθμός Ομολογιακών Δανείων Number of Bonds *		Κύρια Αγορά Main Market		Χαμηλής Διασποράς Low Dispersion		Επιτήρηση Surveillance		Προς Διαγραφή Under Deletion		Αναστολή Under Suspension		Δ.Α.Κ. - E.T.F.s
	Εθνικά National	Διεθνή Foreign	Αριθμός Εταιριών Number of Companies	Αριθμός Εισηγμένων Μετοχών Number of Listed Shares Issues	Αριθμός Εταιριών Number of Companies	Αριθμός Εισηγμένων Μετοχών Number of Listed Shares Issues	Αριθμός Εταιριών Number of Companies	Αριθμός Εισηγμένων Μετοχών Number of Listed Shares Issues	Αριθμός Εταιριών Number of Companies	Αριθμός Εισηγμένων Μετοχών Number of Listed Shares Issues	Αριθμός Εταιριών Number of Companies	Αριθμός Εισηγμένων Μετοχών Number of Listed Shares Issues	
2014	30 **	1	144	147	11	11	37	40	3	4	38	42	
2015 Ιαν. - Jan.	30 **	1	144	147	11	11	37	40	3	4	38	42	3
2015 Φεβ. - Feb.	29 **	1	144	147	11	11	38	41	3	4	37	41	3
2015 Μάρ. - Mar.	28 **	1	143	146	11	11	39	42	3	4	37	41	3
2015 Απρ. - Apr.	28 **	1	141	144	11	11	36	39	5	6	40	44	3
2015 Μάιος - May	27 **	1	140	143	11	11	35	38	5	6	41	45	3
2015 Ιούν. - Jun.	27 **	1	139	142	12	12	35	38	4	5	42	46	3

9. Διάγραμμα Αριθμού Εισηγμένων Εταιριών & Μετοχών - Number of Listed Companies & Stock Issues Chart

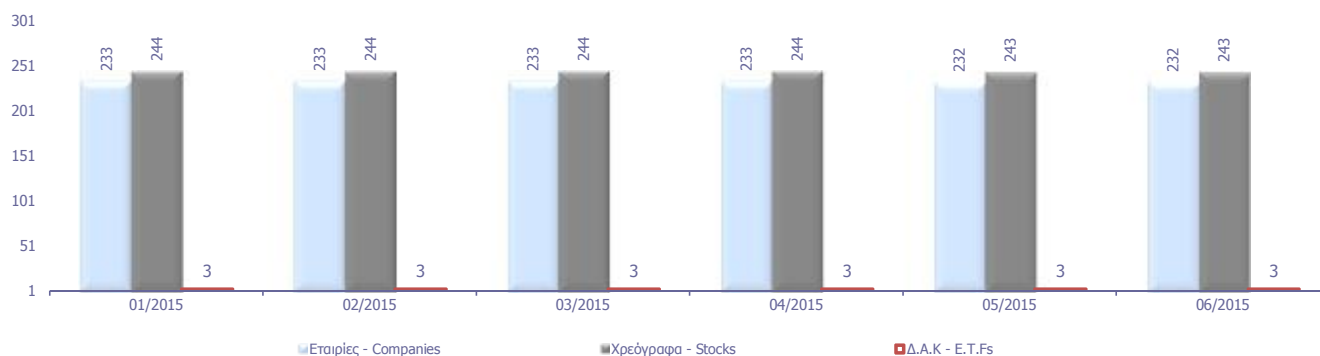

Κυριότεροι ευρωπαϊκοί χρηματιστηριακοί δείκτες (κλείσιμο τέλους περιόδου). Σωρευτικές μεταβολές από 31/12/2012
Major european stock exchanges indices (closing at the end of period). Cumulative changes since 31/12/2012

ΕΤΟΣ / ΜΗΝΑΣ YEAR / MONTH	HELEX - Greece		BEL20-Βέλγιο		CAC 40-France		DAX-Germany		FTSE MIB - Ιταλία		IBEX 35-Spain		PSI20-Portugal	
	Τιμή στο κλείσιμο	Δ%	Τιμή στο κλείσιμο	Δ%	Τιμή στο κλείσιμο	Δ%	Τιμή στο κλείσιμο	Δ%	Τιμή στο κλείσιμο	Δ%	Τιμή στο κλείσιμο	Δ%	Τιμή στο κλείσιμο	Δ%
2012	907.90		2,475.81		3,641.07		7,612.39		16,273.38		8,167.50		5,655.15	
2013	1,162.68	28.06%	2,923.82	18.10%	4,295.95	17.99%	9,552.16	25.48%	18,967.71	16.56%	9,916.70	21.42%	6,558.85	15.98%
2014	826.18	-9.00%	3,285.26	32.69%	4,272.75	17.35%	9,805.55	28.81%	19,011.96	16.83%	10,279.50	25.86%	4,798.99	-15.14%
Jan-15	721.93	-20.48%	3,530.31	42.59%	4,604.25	26.45%	10,694.32	40.49%	20,503.38	25.99%	10,403.30	27.37%	5,144.55	-9.03%
Feb-15	880.48	-3.02%	3,714.44	50.03%	4,951.48	35.99%	11,401.66	49.78%	22,337.79	37.27%	11,178.30	36.86%	5,689.70	0.61%
Mar-15	775.46	-14.59%	3,725.82	50.49%	5,033.64	38.25%	11,966.17	57.19%	23,157.12	42.30%	11,521.10	41.06%	5,968.53	5.54%
Apr-15	822.88	-9.36%	3,674.18	48.40%	5,046.49	38.60%	11,454.38	50.47%	23,045.52	41.61%	11,385.00	39.39%	6,094.68	7.77%
May-15	825.38	-9.09%	3,708.66	49.80%	5,007.89	37.54%	11,413.82	49.94%	23,495.68	44.38%	11,217.60	37.34%	5,839.50	3.26%
Jun-15	797.52	-12.16%	3,574.70	44.39%	4,790.20	31.56%	10,944.97	43.78%	22,460.71	38.02%	10,769.50	31.86%	5,551.94	-1.83%

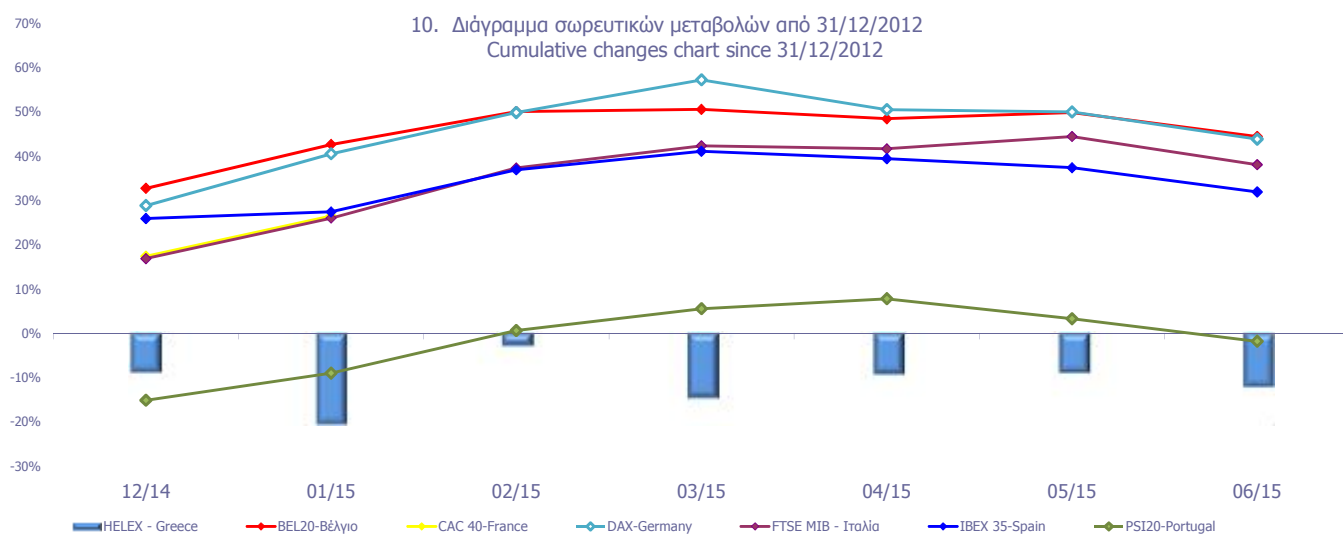

Ανοδικές/Καθοδικές συνεδριάσεις, Μεταβλητότητα και Συντελεστές Συσχέτισης Ξένων χρηματιστηριακών δεικτών με Γενικό Δείκτη ΧΑ
Posit./Neg. Trading Sessions, Volatility and Correlation Co-Efficients of major foreign indices with the ATHEX Composite index

Τρίμηνα Quarters	FTSE® 100				Συντελεστής Συσχέτισης με Γεν. Δείκτη Χ.Α. Correlation with ATHEX Composite Index	Γενικός Δείκτης Χ.Α - ATHEX COMPOSITE INDEX				
	Συνεδριάσεις Trading sessions		Δ%	Μεταβλητότητα (SD) Volatility		Συνεδριάσεις - Trading sessions				Δ%
	Ανοδικές Positive	Καθοδικές Negative				Κοινά ανοδικές με FTSE®100 Positive trading both for the session and FTSE®100	Καθοδικές Negative	Κοινά καθοδικές με FTSE®100 Negative in common with FTSE®100		
2013:3	32	37	3.97%	3.20%	0.17	42	22	26	16	19.64%
2013:4	36	26	4.44%	0.60%	0.14	36	23	26	13	14.66%
2014:1	27	30	-2.23%	2.14%	0.06	29	14	30	16	14.88%
2014:2	34	25	-0.48%	0.61%	0.18	29	20	32	17	-9.09%
2014:3	33	35	0.85%	0.75%	0.39	32	22	37	26	-12.58%
2014:4	35	31	-0.86%	1.03%	0.39	31	18	35	18	-22.17%
2015:1	33	28	3.15%	0.90%	0.17	27	15	33	15	-6.14%
2015:2	31	26	-3.72%	0.83%	0.31	29	19	28	15	2.84%

Τρίμηνα Quarters	DAX				Συντελεστής Συσχέτισης με Γεν. Δείκτη Χ.Α. Correlation with ATHEX Composite Index	Γενικός Δείκτης Χ.Α - ATHEX COMPOSITE INDEX				
	Συνεδριάσεις Trading sessions		Δ%	Μεταβλητότητα (SD) Volatility		Συνεδριάσεις - Trading sessions				Δ%
	Ανοδικές Positive	Καθοδικές Negative				Κοινά ανοδικές με DAX Positive sessions in common with DAX	Καθοδικές Negative	Κοινά καθοδικές με DAX Negative in common with DAX		
2013:3	40	29	7.98%	4.02%	0.09	42	25	26	11	19.64%
2013:4	34	28	11.14%	0.70%	0.21	36	23	26	15	14.66%
2014:1	32	27	0.04%	0.99%	0.07	29	15	30	13	14.88%
2014:2	34	27	2.90%	0.74%	0.38	29	22	32	20	-9.09%
2014:3	35	34	-3.65%	0.99%	0.49	32	24	37	26	-12.58%
2014:4	39	25	3.50%	1.36%	0.45	31	20	35	15	-22.17%
2015:1	39	22	22.03%	1.18%	0.26	27	20	33	14	-6.14%
2015:2	28	30	-8.53%	1.46%	0.46	29	20	28	19	2.84%

Τρίμηνα Quarters	CAC 40				Συντελ. συσχέτισης (correlation) με Γενικό Δείκτη Χ.Α. Trading sessions /Ανοδικές- Negative	Γενικός Δείκτης Χ.Α - ATHEX COMPOSITE INDEX				
	Συνεδριάσεις Trading sessions		Δ%	Μεταβλητότητα (SD) Volatility		Συνεδριάσεις - Trading sessions				Δ%
	Ανοδικές Positive	Καθοδικές Negative				Κοινά ανοδικές με CAC 40 Positive trading both for the session and CAC 40	Καθοδικές Negative	Κοινά καθοδικές με CAC 40 Negative trading both for the session and CAC 40		
2013:3	40	29	10.82%	0.86%	0.29	42	27	26	13	19.64%
2013:4	31	32	3.68%	0.82%	0.32	36	21	26	16	14.66%
2014:1	33	26	2.22%	0.87%	0.10	29	18	30	15	14.88%
2014:2	30	31	0.71%	0.63%	0.35	29	17	32	19	-9.09%
2014:3	34	35	-0.15%	0.99%	0.44	32	22	37	25	-12.58%
2014:4	38	28	-3.25%	1.41%	0.48	31	21	35	18	-22.17%
2015:1	38	23	17.81%	1.11%	0.31	27	20	33	15	-6.14%
2015:2	29	30	-4.84%	1.31%	0.52	29	20	28	19	2.84%

Τρίμηνα Quarters	IBEX 35				Συντελεστής Συσχέτισης με Γεν. Δείκτη Χ.Α. Correlation with ATHEX Composite Index	Γενικός Δείκτης Χ.Α - ATHEX COMPOSITE INDEX				
	Συνεδριάσεις Trading sessions		Δ%	Μεταβλητότητα (SD) Volatility		Συνεδριάσεις - Trading sessions				Δ%
	Ανοδικές Positive	Καθοδικές Negative				Κοινά ανοδικές με IBEX 35 Positive sessions in common with IBEX 35	Καθοδικές Negative	Κοινά καθοδικές με IBEX 35 Negative in common with IBEX 35		
2013:3	44	25	18.34%	1.08%	0.34	42	30	26	12	19.64%
2013:4	38	25	7.95%	0.95%	0.29	36	24	26	12	14.66%
2014:1	33	26	4.27%	1.12%	0.25	29	18	30	15	14.88%
2014:2	35	26	5.64%	0.86%	0.42	29	22	32	19	-9.09%
2014:3	39	30	-0.90%	1.10%	0.65	32	27	37	25	-12.58%
2014:4	34	32	-5.04%	1.54%	0.48	31	17	35	18	-22.17%
2015:1	36	25	12.08%	1.27%	0.48	27	19	33	16	-6.14%
2015:2	33	26	-6.52%	1.24%	0.51	29	22	28	17	2.84%

Ανοδικές/Καθοδικές συνεδριάσεις, Μεταβλητότητα και Συντελεστές Συσχέτισης Ξένων χρηματιστηριακών δεικτών με Γενικό Δείκτη ΧΑ
Posit./Neg. Trading Sessions, Volatility and Correlation Co-Efficients of major foreign indices with the ATHEX Composite index

Τρίμηνα Quarters	BEL-20					Γενικός Δείκτης Χ.Α - ATHEX COMPOSITE INDEX					Δ%
	Συνεδριάσεις Trading sessions		Δ%	Μεταβλητότητα (SD) Volatility	Συντελεστής Συσχέτισης με Γεν. Δείκτη Χ.Α. Correlation with ATHEX Composite Index	Συνεδριάσεις - Trading sessions					
	Ανοδικές Positive	Καθοδικές Negative				Ανοδικές Positive	Κοινά ανοδικές με BEL-20 Positive sessions in common with BEL-20	Καθοδικές Negative	Κοινά καθοδικές με BEL-20 Negative in common with BEL-20		
2013:3	39	30	10.93%	0.86%	0.30	42	24	26	11	19.64%	
2013:4	28	35	4.34%	0.74%	0.20	36	20	26	18	14.66%	
2014:1	39	20	7.05%	0.75%	0.16	29	21	30	12	14.88%	
2014:2	33	28	-0.09%	0.55%	0.44	29	22	32	21	-9.09%	
2014:3	33	36	3.01%	0.70%	0.55	32	23	37	27	-12.58%	
2014:4	38	28	1.98%	1.19%	0.48	31	20	35	17	-22.17%	
2015:1	37	24	13.41%	0.89%	0.29	27	20	33	16	-6.14%	
2015:2	28	31	-4.06%	1.07%	0.47	29	17	28	17	2.84%	

Τρίμηνα Quarters	AEX					Γενικός Δείκτης Χ.Α - ATHEX COMPOSITE INDEX					Δ%
	Συνεδριάσεις Trading sessions		Δ%	Μεταβλητότητα (SD) Volatility	Συντελεστής Συσχέτισης με Γεν. Δείκτη Χ.Α. Correlation with ATHEX Composite Index	Συνεδριάσεις - Trading sessions					
	Ανοδικές Positive	Καθοδικές Negative				Ανοδικές Positive	Κοινά ανοδικές με AEX Positive sessions in common with AEX	Καθοδικές Negative	Κοινά καθοδικές με AEX Negative in common with AEX		
2013:3	40	29	8.80%	0.74%	0.19	42	25	26	11	19.64%	
2013:4	35	28	7.17%	0.72%	0.26	36	23	26	14	14.66%	
2014:1	32	27	0.35%	0.73%	0.17	29	19	30	17	14.88%	
2014:2	32	29	2.47%	0.51%	0.44	29	19	32	19	-9.09%	
2014:3	38	31	1.93%	0.81%	0.51	32	26	37	25	-12.58%	
2014:4	35	31	0.79%	1.26%	0.47	31	18	35	18	-22.17%	
2015:1	38	23	15.30%	1.02%	0.30	27	18	33	13	-6.14%	
2015:2	29	30	-3.44%	1.17%	0.43	29	18	28	17	2.84%	

Τρίμηνα Quarters	PSI-20					Γενικός Δείκτης Χ.Α - ATHEX COMPOSITE INDEX					Δ%
	Συνεδριάσεις Trading sessions		Δ%	Μεταβλητότητα (SD) Volatility	Συντελεστής Συσχέτισης με Γεν. Δείκτη Χ.Α. Correlation with ATHEX Composite Index	Συνεδριάσεις - Trading sessions					
	Ανοδικές Positive	Καθοδικές Negative				Ανοδικές Positive	Κοινά ανοδικές με PSI-20 Positive sessions in common with PSI-20	Καθοδικές Negative	Κοινά καθοδικές με PSI-20 Negative in common with PSI-20		
2013:3	36	33	7.14%	1.29%	0.27	42	25	26	15	19.64%	
2013:4	37	26	10.17%	0.84%	0.15	36	26	26	16	14.66%	
2014:1	33	26	16.08%	1.15%	0.18	29	20	30	17	14.88%	
2014:2	29	32	-10.59%	1.14%	0.42	29	19	32	22	-9.09%	
2014:3	29	40	-15.61%	2.02%	0.64	32	21	37	29	-12.58%	
2014:4	27	39	-16.40%	1.60%	0.47	31	16	35	24	-22.17%	
2015:1	39	22	24.28%	1.30%	0.40	27	20	33	14	-6.14%	
2015:2	30	29	-6.98%	1.48%	0.46	29	17	28	16	2.84%	

Τρίμηνα Quarters	FTSE MIB					Γενικός Δείκτης Χ.Α - ATHEX COMPOSITE INDEX					Δ%
	Συνεδριάσεις Trading sessions		Δ%	Μεταβλητότητα (SD) Volatility	Συντελεστής Συσχέτισης με Γεν. Δείκτη Χ.Α. Correlation with ATHEX Composite Index	Συνεδριάσεις - Trading sessions					
	Ανοδικές Positive	Καθοδικές Negative				Ανοδικές Positive	Κοινά ανοδικές με OBX Positive sessions in common with OBX	Καθοδικές Negative	Κοινά καθοδικές με OBX Negative in common with OBX		
2013:3	38	30	14.41%	1.18%	0.32	42	24	26	12	19.64%	
2013:4	34	28	8.79%	1.18%	0.19	36	21	26	13	14.66%	
2014:1	36	23	14.36%	1.00%	0.27	29	20	30	14	14.88%	
2014:2	29	32	-1.88%	1.33%	0.43	29	18	32	21	-9.09%	
2014:3	32	37	-1.84%	1.47%	0.54	32	21	37	26	-12.58%	
2014:4	29	36	-9.00%	1.84%	0.47	31	17	35	23	-22.17%	
2015:1	35	26	21.80%	1.43%	0.39	27	19	33	17	-6.14%	
2015:2	32	27	-3.01%	1.47%	0.48	29	21	28	17	2.84%	

Ανοδικές/Καθοδικές συνεδριάσεις, Μεταβλητότητα και Συντελεστές Συσχέτισης Ξένων χρηματιστηριακών δεικτών με Γενικό Δείκτη ΧΑ
Posit./Neg. Trading Sessions, Volatility and Correlation Co-Efficients of major foreign indices with the ATHEX Composite index

Τρίμηνα Quarters	S&P500					Γενικός Δείκτης Χ.Α - ATHEX COMPOSITE INDEX					Δ%
	Συνεδριάσεις Trading sessions		Δ%	Μεταβλητότητα (SD) Volatility	Συντελεστής Συσχέτισης με Γεν. Δείκτη Χ.Α. Correlation with ATHEX Composite Index	Συνεδριάσεις - Trading sessions					
	Ανοδικές Positive	Καθοδικές Negative				Ανοδικές Positive	Κοινά ανοδικές με S&P500 Positive sessions in common with S&P500	Καθοδικές Negative	Κοινά καθοδικές με S&P500 Negative in common with S&P500		
2013:3	39	27	4.69%	0.54%	0.31	42	24	26	9	19.64%	
2013:4	35	26	9.92%	0.66%	0.05	36	21	26	12	14.66%	
2014:1	29	26	1.30%	0.69%	0.01	29	17	30	15	14.88%	
2014:2	38	21	4.69%	0.59%	0.14	29	21	32	14	-9.09%	
2014:3	36	30	0.61%	0.59%	0.26	32	23	37	22	-12.58%	
2014:4	38	26	4.39%	0.88%	0.22	31	20	35	16	-22.17%	
2015:1	26	33	0.44%	0.87%	0.29	27	12	33	18	-6.14%	
2015:2	29	27	-1.11%	0.67%	0.24	29	19	28	16	2.84%	

Τρίμηνα Quarters	DJI					Γενικός Δείκτης Χ.Α - ATHEX COMPOSITE INDEX					Δ%
	Συνεδριάσεις Trading sessions		Δ%	Μεταβλητότητα (SD) Volatility	Συντελεστής Συσχέτισης με Γεν. Δείκτη Χ.Α. Correlation with ATHEX Composite Index	Συνεδριάσεις - Trading sessions					
	Ανοδικές Positive	Καθοδικές Negative				Ανοδικές Positive	Κοινά ανοδικές με FTSE- 100 Positive sessions in common with DJI	Καθοδικές Negative	Κοινά καθοδικές με DJI Negative in common with DJI		
2013:3	33	33	1.48%	0.51%	0.34	42	23	26	14	19.64%	
2013:4	36	26	9.56%	0.64%	0.03	36	22	26	12	14.66%	
2014:1	26	31	-0.28%	0.67%	0.02	29	16	30	18	14.88%	
2014:2	37	21	2.24%	0.54%	0.12	29	19	32	13	-9.09%	
2014:3	37	30	1.29%	0.56%	0.25	32	24	37	22	-12.58%	
2014:4	37	28	4.58%	0.85%	0.24	31	21	35	18	-22.17%	
2015:1	28	30	-11.70%	2.11%	0.21	27	13	33	17	-6.14%	
2015:2	28	28	10.96%	1.31%	0.16	29	17	28	15	2.84%	

Τρίμηνα Quarters	NIKKEI-225					Γενικός Δείκτης - Χ.Α.					Δ%
	Συνεδριάσεις Trading sessions		Δ%	Μεταβλητότητα (SD) Volatility	Συντελεστής Συσχέτισης με Γεν. Δείκτη Χ.Α. Correlation with ATHEX Composite Index	Συνεδριάσεις - Trading sessions					
	Ανοδικές Positive	Καθοδικές Negative				Ανοδικές Positive	Κοινά ανοδικές με NIKKEI- 225 Positive sessions in common with NIKKEI-225	Καθοδικές Negative	Κοινά καθοδικές με NIKKEI-225 Negative in common with NIKKEI-225		
2013:3	35	31	5.69%	1.57%	0.11	42	22	26	12	19.64%	
2013:4	33	26	12.70%	1.20%	0.13	36	20	26	12	14.66%	
2014:1	25	29	-8.98%	1.64%	0.10	29	15	30	17	14.88%	
2014:2	32	26	2.25%	1.06%	0.31	29	17	32	15	-9.09%	
2014:3	34	32	6.67%	0.76%	0.47	32	19	37	19	-12.58%	
2014:4	37	24	7.90%	1.56%	0.06	31	20	35	16	-22.17%	
2015:1	21	18	10.06%	0.88%	0.03	27	9	33	11	-6.14%	
2015:2	32	23	5.36%	0.93%	0.14	29	17	28	12	2.84%	

Τρίμηνα Quarters	HANGSENG					Γενικός Δείκτης - Χ.Α.					Δ%
	Συνεδριάσεις Trading sessions		Δ%	Μεταβλητότητα (SD) Volatility	Συντελεστής Συσχέτισης με Γεν. Δείκτη Χ.Α. Correlation with ATHEX Composite Index	Συνεδριάσεις - Trading sessions					
	Ανοδικές Positive	Καθοδικές Negative				Ανοδικές Positive	Κοινά ανοδικές με HANGSENG Positive sessions in common with HANGSENG	Καθοδικές Negative	Κοινά καθοδικές με HANGSENG Negative in common with HANGSENG		
2013:3	38	28	9.89%	1.00%	0.20	42	25	26	11	19.64%	
2013:4	28	33	1.95%	0.83%	0.22	36	15	26	14	14.66%	
2014:1	30	27	-4.96%	1.04%	0.15	29	16	30	16	14.88%	
2014:2	31	28	4.69%	0.78%	0.06	29	17	32	17	-9.09%	
2014:3	34	33	-1.11%	0.81%	0.39	32	20	37	22	-12.58%	
2014:4	33	31	2.93%	1.02%	0.16	31	17	35	17	-22.17%	
2015:1	33	26	5.49%	0.69%	0.09	27	15	33	15	-6.14%	
2015:2	30	27	5.42%	1.24%	0.08	29	15	28	13	2.84%	

Συντελεστής συσχέτισης : $\rho = \text{covariance}(x,y) / (\text{sd}(x) * \text{sd}(y))$

όπου :

$\text{sd}(x)$: τυπική απόκλιση του x (π.χ. ο Γενικός Δείκτης) και $\text{sd}(y)$: είναι η τυπική απόκλιση του συγκρινόμενου ξένου δείκτη

covariance (συνδιακύμανση) = $\sum ((x-\chi\text{μέσος})*(y-\gamma\text{μέσος})) / \text{αριθμός παρατηρήσεων}$

Σημειώνεται πως x=ημερήσια ποσοστιαία μεταβολή

11. Πίνακας συντελεστών συσχέτισης μεταξύ των κυριότερων ξένων χρηματιστηριακών δεικτών (01/04/2015 -30/06/2015)
 Table of correlation co-efficients data between the major foreign exchanges indices (01/04/2015 -30/06/2015)

	ΓΔ	FTSE-100	DAX	CAC-40	IBEX-35	BEL-20	AEX	PSI-20	FTSE MIB	SP-500	DJI	NIKKEI 225	HANGSENG
ΓΔ	1.000												
FTSE-100	0.311	1.000											
DAX	0.456	0.802	1.000										
CAC-40	0.523	0.832	0.931	1.000									
IBEX-35	0.510	0.748	0.861	0.901	1.000								
BEL-20	0.469	0.832	0.901	0.902	0.865	1.000							
AEX	0.432	0.837	0.909	0.926	0.861	0.927	1.000						
PSI-20	0.465	0.636	0.740	0.764	0.819	0.774	0.715	1.000					
FTSE MIB	0.483	0.732	0.848	0.887	0.926	0.849	0.854	0.788	1.000				
SP-500	0.236	0.595	0.680	0.652	0.673	0.634	0.647	0.622	0.656	1.000			
DJI	0.162	0.409	0.303	0.389	0.422	0.401	0.343	0.361	0.401	0.424	1.000		
NIKKEI 225	0.139	0.314	0.211	0.297	0.330	0.392	0.401	0.348	0.262	0.268	0.136	1.000	
HANGSENG	0.077	0.284	0.205	0.271	0.253	0.283	0.243	0.328	0.254	0.197	0.265	0.461	1.000

12. Διαγράμματα συσχέτισης των κυριότερων ξένων χρηματιστηριακών δεικτών με Γενικό Δείκτη για την περίοδο 30/06/14-30/06/15
 Correlation charts between major foreign exchanges indices with the Composite Index for the period 30/06/14-30/06/15

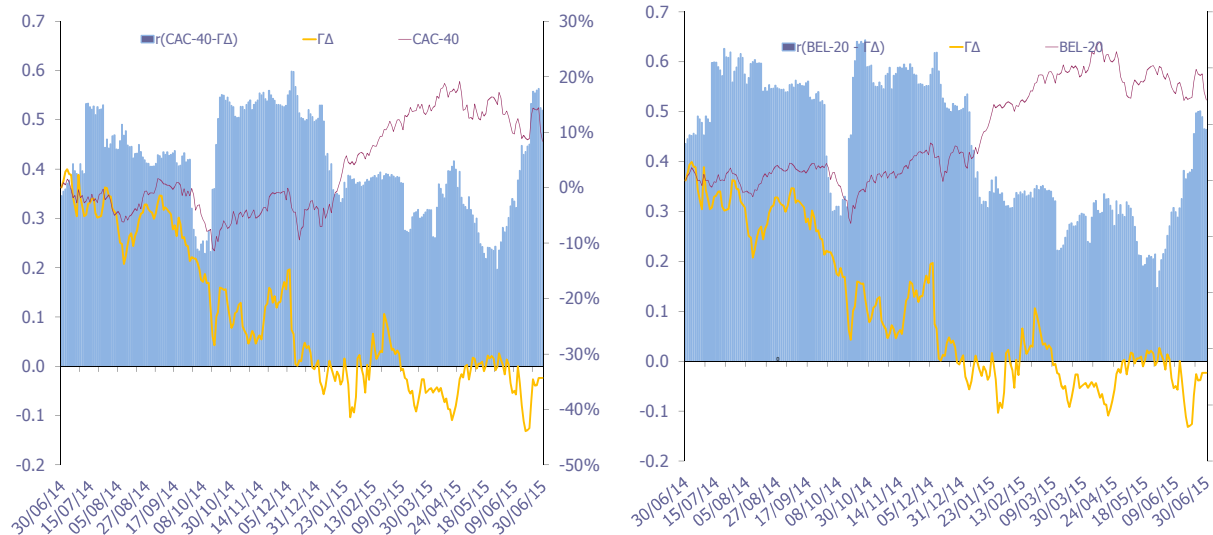
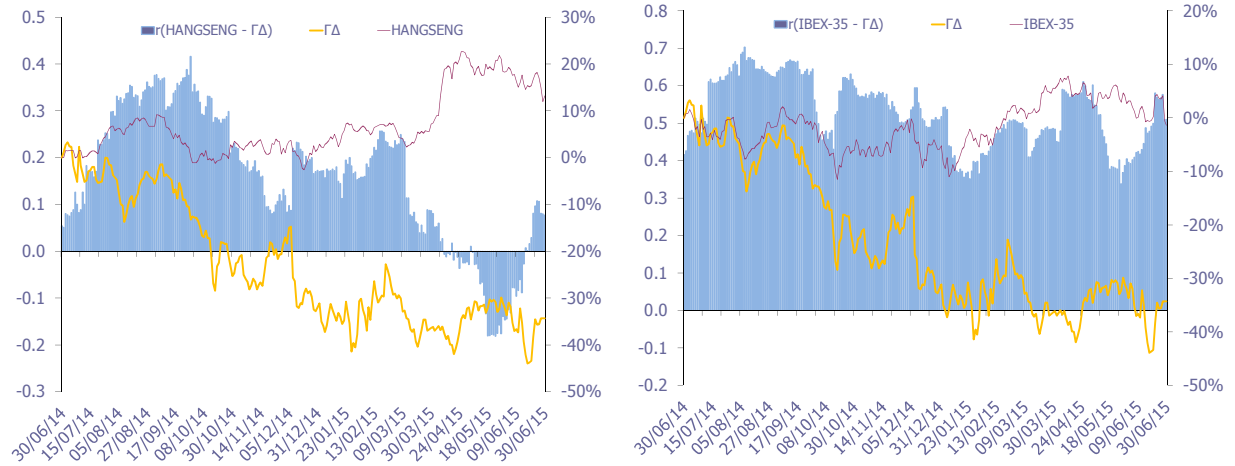
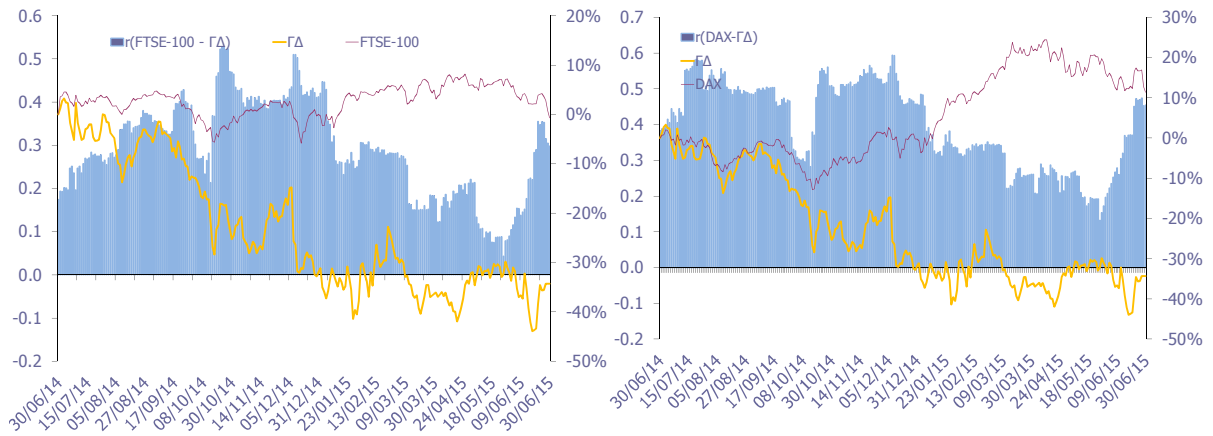

12. Διαγράμματα συσχέτισης των κυριότερων ξένων χρηματιστηριακών δεικτών με Γενικό Δείκτη για την περίοδο 30/06/14-30/06/15
 Correlation charts between major foreign exchanges indices with the Composite Index for the period 30/06/14-30/06/15

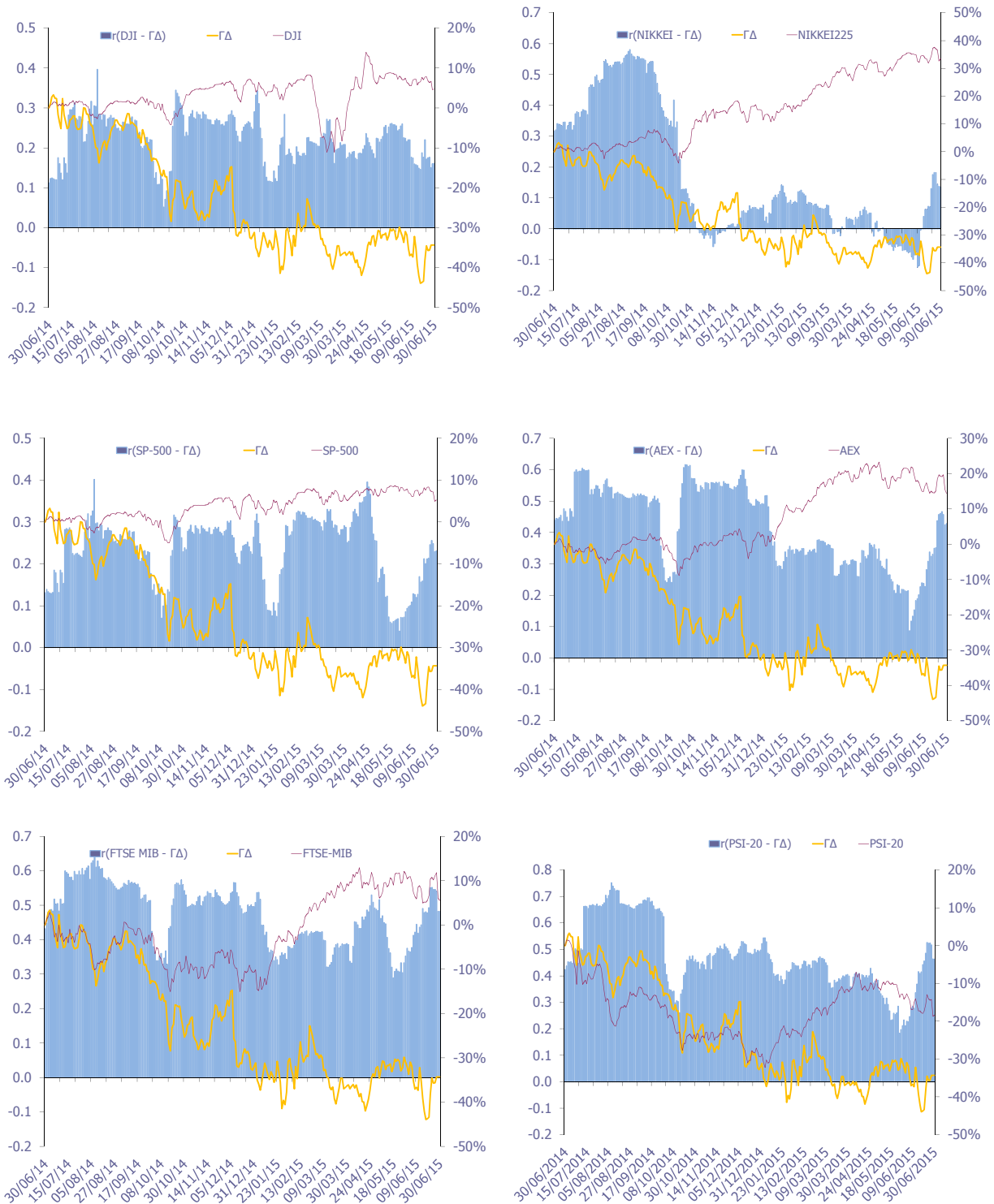

12. Διαγράμματα συσχέτισης των κυριότερων ξένων χρηματιστηριακών δεικτών με Γενικό Δείκτη για την περίοδο 30/06/14-30/06/15
Correlation charts between major foreign exchanges indices with the Composite Index for the period 30/06/14-30/06/15

ΜΕΤΑΒΟΛΕΣ ΠΕΡΙΟΔΟΥ 30/06/14 - 30/06/15	
Changes 30/06/14 - 30/06/15	
ΓΔ (Ελλάδα)	-34.3%
FTSE-100 (Ην. Βασίλειο)	-0.7%
DAX (Γερμανία)	11.3%
CAC-40 (Γαλλία)	8.3%
IBEX-35 (Ισπανία)	-1.4%
BEL-20 (Βέλγιο)	14.3%
AEX (Ολλανδία)	14.4%
PSI-20 (Πορτογαλία)	-18.4%
FTSE MIB (Ιταλία)	5.5%
SP-500 (ΗΠΑ)	5.2%
DJI (ΗΠΑ)	4.7%
ΝΙΚΚΕΙ225 (Ιαπωνία)	33.5%
HANGSENG (Χονγκ-Κονγκ)	13.2%

Όλοι οι δείκτες απεικονίζονται ως % μεταβολές ως προς μια κοινή ημερομηνίας βάσης 30/06/2015

Το ραβδόγραμμα απεικονίζει τον συντελεστή συσχέτισης (r) μεταξύ του ΓΔ και αντίστοιχου δείκτη ξένου χρηματιστηρίου, όπως αυτός υπολογίζεται διαχρονικά από κυλιόμενο δείγμα 60 παρατηρήσεων (συνεδριάσεις) το οποίο καλύπτει περίπου ένα ημερολογιακό τρίμηνο.



ATHEXGROUP
Όμιλος Χρηματιστηρίου Αθηνών

Λεωφ. Αθηνών 110 104 42 Αθήνα
110, Athinon Ave. GR 104 42 Athens
tel. (+30)210-33.66.800, fax (+30)210-33.66.101
www.athexgroup.gr