



ATHEXGROUP
Athens Exchange Group

2015

μηνιαίο στατιστικό δελτίο
χρηματιστηριακές εξελίξεις

monthly statistical bulletin
exchange developments

απρίλιος
april

ΠΕΡΙΕΧΟΜΕΝΑ	Σελίδα Page	Διάγ/μα Πινάκας Chart table	CONTENTS
Περιεχόμενα	1-2		Contents
Εξελίξεις μηνός Απριλίου 2015	3		Developments in April 2015
1. Αγορές και Δείκτες			1. Markets & Indices
Βασικοί Δείκτες Αγοράς Μετοχών ΕΧΑΕ	4		HELEX Main Stock Market Indices
Διάγραμμα Γ.Δ. Τιμών & Αξίας Συναλλαγών Χρεογράφων	4	1	Composite Share Price Index Chart & Securities Value of Transactions Chart
Λοιποί Δείκτες Μετοχών ΕΧΑΕ	5		HELEX Other Market Indices
Κλαδικοί Δείκτες Μετοχών ΕΧΑΕ	6		HELEX Sector Market Indices
Χρηματιστηριακή Αξία 2015	7		2015 Market Capitalisation
Διάγραμμα Χρηματιστηριακής Αξίας 2015	7	2	2015 Market Capitalisation Chart
Αξία Συναλλαγών 2015	8		2015 Transactions Value
Διάγραμμα Αξίας Συναλλαγών 2015	8	3	2015 Transactions Chart Value
Συναλλαγές μηνός Απριλίου 2015	9		April 2015 Transactions
2. Ανάλυση Συναλλακτικής Δραστηριότητας			2. Transactional Activity Analysis
Στοιχεία Μέσης Ημερήσιας Αξίας Συναλλαγών μετοχών ανά κατηγορία διαπραγμάτευσης	10-11		Average daily stocks value of transactions data per trading category
Στοιχεία Μέσης Ημερήσιας Αξίας Συναλλαγών μετοχών ανά δείκτη κατηγορίας Μεγάλης Κεφαλαιοποίησης	12-13		Average daily stocks value of transactions data per index of Big Cap category
3. Μηνιαία Ρευστότητα			3. Monthly Liquidity
Μηνιαίο Μέσο Όροι Spread	14	4	Monthly average Spread
Μηνιαία μέση Κυκλοφοριακή Ταχύτητα	15	5-6	Monthly average Velocity
Μηνιαία ιστορική Μεταβλητότητα	16	7-8	Monthly historical Volatility
Ομόλογα Διαπραγματεύσιμα με την Μέθοδο Εκφώνησης - Αντιφώνησης	17		Bonds Traded with the Open Outcry Method
Σημειώσεις Ομολόγων	18		Bonds Notes
Ομόλογα Διαπραγματεύσιμα στην Α.Α.Σ.Ε.	19		Bonds traded in Fixed Income Securities Market
Επεξήγηση Πινάκων	20		Explanation of Tables
Μηνιαία Στοιχεία Μετοχών	21-34		Monthly Stocks Data
Σημειώσεις Μετοχών	35		Stocks Notes
Σταθμισμένο P/E των επιμέρους κλάδων και συνόλου αγοράς	36-37		Sectoral and composite weighted P/E ratio
Σταθμισμένο D.Y. των επιμέρους κλάδων και συνόλου αγοράς	38-39		Sectoral and composite weighted D.Y. ratio
Οι 10 μετοχές με τα μεγαλύτερα και μικρότερα P/E	40		10 stocks with the highest and the lowest P/E ratio
Μετοχές με τις μεγαλύτερες και τις μικρότερες Μερισματοδόσεις στο Χρηματιστήριο Αθηνών	40		Stocks with the Highest and Lowest Dividend Yields in the Athex Exchange
Τα 10 χρεόγραφα με τις μεγαλύτερες και μικρότερες μεταβολές τιμής	40		10 securities with the highest and the lowest price changes
Τα 10 χρεόγραφα με την μεγαλύτερη Αξία Συναλλαγών	41		10 securities with the highest Transactions Value
Οι 10 μετοχές με την μεγαλύτερη Εμπορευσιμότητα	41		10 stocks with the highest Marketability
Οι 10 μεγαλύτερες εταιρείες με βάση την Χρηματιστηριακή τους Αξία κατά την 30/04/2015	41		10 biggest companies based on their Market Capitalisation on 30/04/2015
Αποκοπές Μεριμάτων	42		Dividends
Μεταβολές Μετοχικού Κεφαλαίου	43		Share Capital Changes
Δικαιώματα μετοχών	44		Stocks Rights

ΠΕΡΙΕΧΟΜΕΝΑ	Σελίδα Page	Διάγ/μο Πινακας Chart table	CONTENTS
Αριθμός Εισηγμένων Ομολογιακών Δανειών, Εταιριών & Μετοχικών Εκδόσεων	45		Number of Listed Bonds, Companies and Stock Issues
Διάγραμμα αριθμού Εισηγμένων Εταιριών & Μετοχικών Εκδόσεων	45	9	Number of Listed Companies and Stock Issues chart
5. Σύγκριση Γ.Δ. με δείκτες Ξένων χρηματιστηρίων			5. Comparison Composite Index to foreign exchanges indices
Κυριότεροι ευρωπαϊκοί χρηματιστηριακοί Δείκτες	46		Major european stock exchanges Indices
Διάγραμμα σωρευτικών μεταβολών		10	Cumulative changes chart
Στοιχεία συντελεστών συσχέτισης των κυριότερων Ξένων χρηματιστηριακών δεικτών με Γ.Δ.	47-49		Correlation co-efficients data between major foreign exchanges indices with the Composite index
Πίνακας συντελεστών συσχέτισης των κυριότερων Ξένων χρηματιστηριακών δεικτών με Γ.Δ. 01/04/2015-30/04/2015	50	11	Table of correlation co-efficients data between the major foreign exchanges indices with the Composite index 01/04/2015-30/04/2015
Διαγράμματα συσχέτισης των κυριότερων Ξένων χρηματιστηριακών δεικτών με Γ.Δ. 30/4/2014-30/04/2015	51-53	12	Correlation charts between major foreign exchanges indices with the Composite index for the period 30/4/2014-30/04/2015

* Η εταιρεία Ελληνικά Χρηματιστήρια-Χρηματιστήριο Αθηνών καταβάλλει κάθε δυνατή προσπάθεια ώστε να διασφαλίσει ότι οι πληροφορίες και τα λοιπά στοιχεία που εμφανίζονται στο Μηνιαίο Στατιστικό Δελτίο είναι ορθά και πλήρη αλλά δεν έχει καμία ευθύνη για ενδεχόμενο λάθος ή παράλειψη στοιχείων και / ή ευθύνη σχετικά με την ακρίβεια, αξιοπιστία, επικαιροποίηση και πληρότητα των παραπάνω πληροφοριών και στοιχείων ή ευθύνη προερχόμενη άμεσα ή έμμεσα από την χρήση των παραπάνω πληροφοριών.

Η Εταιρία δεν έχει καμία ευθύνη για την ακρίβεια των στοιχείων που περιλαμβάνονται στις ανακοινώσεις των εισηγμένων εταιρειών. Πιθανές προσβολές δικαιωμάτων τρίτων από το περιεχόμενο των ανακοινώσεων συνιστούν αποκλειστική ευθύνη του αποστολέα των ανακοινώσεων.

Όλα τα αναγραφόμενα στο Μ.Σ.Δ. στοιχεία παρέχονται μόνο για τους σκοπούς της πληροφόρησης και δεν συνιστούν παροχή επενδυτικών συμβουλών ή πρόσκληση για επένδυση σε κινητές αξίες που διαπραγματεύονται στο Χρηματιστήριο.

Αναγνωρίζεται και συμφωνείται ότι όλα τα δικαιώματα επί των πληροφοριών που εμφανίζονται στο Μ.Σ.Δ. θα αποτελούν κυριότητα της εταιρίας και οποιοδήποτε άλλο δικαίωμα συμπεριλαμβανομένου του δικαιώματος πνευματικής ιδιοκτησίας, σήματος κλπ. ανήκουν στην εταιρεία.

* Hellenic Exchanges-Athens Exchange endeavours to ensure that the data and other material ("Information") presented on the Monthly Statistical Bulletin are accurate and complete, but it is not liable for any errors or omissions of data or /and for the accuracy, credibility, updating and completeness of the aforesaid information nor it has any liability arising directly or indirectly from the use of the above Information.

The Company is not liable for the accuracy of the data included in listed companies' announcements. Only the sender of such an announcement is fully and solely liable for any infringement of third party's rights from the content of such announcement. All contents of the Monthly Statistical Bulletin List are provided only for information purposes and do not constitute investment advice or solicitation to invest in securities or other products listed for trading on the company.

You acknowledge and agree that the Company is the owner of any property rights related to any Information appearing on the Monthly Statistical Bulletin including intellectual property rights copyright, trademarks, etc.

ΕΚΔΟΤΗΣ : ΕΛΛΗΝΙΚΑ ΧΡΗΜΑΤΙΣΤΗΡΙΑ - ΧΡΗΜΑΤΙΣΤΗΡΙΟ ΑΘΗΝΩΝ
Υπεύθυνο Τμήμα : Τμήμα Ανάλυσης Αγορών
Λεωφόρος Αθηνών 110, 10442 Αθήνα, Τηλ.: (210) 33.66.800, Fax: (210) 33.66.661
www.athex.gr

PUBLISHER :HELLENIC EXCHANGES - ATHENS STOCK EXCHANGE
Dpt in Charge : Market Analysis Department
110, Athinon Ave., 104 42 Athens, Greece, Tel.: (210) 33.66.800, Fax: (210) 33.66.661
www.athex.gr

Τον Απρίλιο ο **Γενικός Δείκτης του Χρηματιστηρίου Αθηνών** έκλεισε στις 822,88 μονάδες σημειώνοντας άνοδο της τάξεως του 6,12% σε σύγκριση με το κλείσιμο του προηγούμενου μήνα. Η ανώτατη τιμή του Απριλίου ήταν 826,15 μονάδες, καταγράφηκε κατά την διάρκεια της συνεδρίασης της 30/04/2015, η κατώτατη τιμή του μήνα ήταν 691,43 μονάδες και καταγράφηκε κατά την διάρκεια της συνεδρίασης της 22/04/2015.

Ο δείκτης FTSE/XA Large Cap, έκλεισε στις 245,27 μονάδες σημειώνοντας άνοδο 6,64% σε σχέση με τον προηγούμενο μήνα που έκλεισε στις 230,00 μονάδες ενώ σε σχέση με τον αντίστοιχο Απρίλιο του 2014 που είχε κλείσει στις 399,62 μονάδες, σημείωσε πτώση 38,16%. Ο δείκτης FTSE/X.A Mid Cap, έκλεισε στις 809,48 μονάδες σημειώνοντας άνοδο 1,31% σε σχέση με τον προηγούμενο μήνα που έκλεισε στις 799,04 μονάδες ενώ σε σχέση με τον αντίστοιχο Απρίλιο του 2014 που είχε κλείσει στις 1201,47 μονάδες, σημείωσε πτώση 32,63%. Αντίστοιχα ο δείκτης FTSE/X.A Mid & Small Cap **Θεμελιωδών μεγεθών** έκλεισε στις 1235,35 μονάδες σημειώνοντας άνοδο 6,18% σε σχέση με τον προηγούμενο μήνα που είχε κλείσει στις 1163,46 μονάδες ενώ σε σχέση με τον αντίστοιχο Απρίλιο του 2014 που είχε κλείσει στις 1414,74 μονάδες σημείωσε πτώση 12,68%.

Η **μηνιαία αξία συναλλαγών** έφτασε το ύψος των 1404,79 εκ. ευρώ, σε σχέση με τον Μάρτιο που ήταν στο επίπεδο των 1875,72 εκ. ευρώ, σημείωσε πτώση 25,11% ενώ σε σχέση με τον αντίστοιχο Απρίλιο του 2014 που βρισκόταν στα 3229,23 εκ. ευρώ σημείωσε πτώση κατά 56,50%.

Η **μέση ημερήσια συναλλακτική κίνηση** έφτασε τα 78,04 εκ. ευρώ έναντι 89,32 εκ. ευρώ του Μαρτίου και των 161,46 εκ. ευρώ του Απριλίου 2014. Ο **μέσος ημερήσιος αριθμός πράξεων** έφτασε τις 27389 έναντι 29983 του Μαρτίου και των 29734 σε σχέση με τον Απρίλιο του 2014.

Η **χρηματιστηριακή αξία** των μετοχών στην τελευταία ημέρα διαπραγμάτευσης τους έφτασε τα 48005,98 εκ. ευρώ έναντι 45296,13 εκ. ευρώ του Μαρτίου παρουσιάζοντας άνοδο 5,98% ενώ σε σχέση με τον Απρίλιο 2014 που είχε φτάσει στο επίπεδο των 70936,44 εκ. ευρώ σημείωσε μείωση κατά 32,33%.

Από τα **χρεόγραφα που κινήθηκαν περισσότερο** σε αξία τον μήνα Απρίλιο ξεχώρισαν οι: ΕΘΝΙΚΗ ΤΡΑΠΕΖΑ (ΚΟ), ΟΤΕ Α.Ε (ΚΟ), ΟΠΑΠ (ΚΟ), ΤΡΑΠΕΖΑ EUROBANK ERGASIAS (ΚΟ), ALPHA ΤΡΑΠΕΖΑ (ΚΟ) και ΠΕΙΡΑΙΩΣ ΤΡΑΠΕΖΑ (ΚΟ).

In April, the **ATHEX Composite Share Price Index** closed at 822.88 units and compared to last month's closing price was increased by 6.12%. During the month of April the highest price which was 826.15 units was recorded during the session of April 30, 2015 while the lowest price which was 691.43 units as recorded during the session of April 22, 2015.

The **FTSE/ATHEX Large Cap Index** closed at 245.27 units, marking an increase of 6.64% compared to the previous month's closing price which was 230.00 units and a decrease of 38.16% compared to April 2014 closing price that was 399.62 units. The **FTSE/X.A Mid Cap Index** closed at 809.48 units, marking an increase of 1.31% compared to the previous month's closing price which was 799.04 units and a decrease of 32.63% compared to April 2014 closing price that was 1201.47 units. The **FTSE/X.A Mid & Small Cap Factor-Weighted Index** closed at 1235.35 units, recording an increase of 6.18% compared to the previous month's closing price which was 1163.46 and a decrease of 12.68% compared to April 2014 closing price that was 1414.74 units.

The **monthly value of transactions** reached 1404.79 million euros, recording a decrease of 25.11% compared to 1875.72 million euros recorded in March and a decrease of 56.50% compared to April 2014 (3229.23 m €).

The **average daily value of transactions** amounted to 78.04 million euros versus 89.32 million in March and 161.46 million euros compared to April 2014. The **average daily number of trades** reached 29983 versus 46737 in March and 29734 compared to April 2014.

The **market capitalisation** of shares during their last trading day amounted to 48005.98 million euros and compared to March's figure which was 45296.13 million euros marks an increase of 5.98%. Compared to April 2014 capitalisation recorded at 70936.44 million signalling a decrease of 32.33%.

Also, the **most active securities** in April were the following: NATIONAL BANK OF GREECE (CR), OTE S.A (CR), OPAP (CR), EUROBANK ERGASIAS (CR), ALPHA BANK (CR) and PIRAEUS BANK (CR).

Τον Απρίλιο ο **Γενικός Δείκτης του Χρηματιστηρίου Αθηνών** έκλεισε στις 822,88 μονάδες σημειώνοντας άνοδο της τάξεως του 6,12% σε σύγκριση με το κλείσιμο του προηγούμενου μήνα. Η ανώτατη τιμή του Απριλίου ήταν 826,15 μονάδες, καταγράφηκε κατά την διάρκεια της συνεδρίασης της 30/04/2015, η κατώτατη τιμή του μήνα ήταν 691,43 μονάδες και καταγράφηκε κατά την διάρκεια της συνεδρίασης της 22/04/2015.

Ο δείκτης FTSE/XA Large Cap, έκλεισε στις 245,27 μονάδες σημειώνοντας άνοδο 6,64% σε σχέση με τον προηγούμενο μήνα που έκλεισε στις 230,00 μονάδες ενώ σε σχέση με τον αντίστοιχο Απρίλιο του 2014 που είχε κλείσει στις 399,62 μονάδες, σημείωσε πτώση 38,16%. Ο δείκτης FTSE/X.A Mid Cap, έκλεισε στις 809,48 μονάδες σημειώνοντας άνοδο 1,31% σε σχέση με τον προηγούμενο μήνα που έκλεισε στις 799,04 μονάδες ενώ σε σχέση με τον αντίστοιχο Απρίλιο του 2014 που είχε κλείσει στις 1201,47 μονάδες, σημείωσε πτώση 32,63%. Αντίστοιχα ο δείκτης FTSE/X.A Mid & Small Cap **Θεμελιωδών μεγεθών** έκλεισε στις 1235,35 μονάδες σημειώνοντας άνοδο 6,18% σε σχέση με τον προηγούμενο μήνα που είχε κλείσει στις 1163,46 μονάδες ενώ σε σχέση με τον αντίστοιχο Απρίλιο του 2014 που είχε κλείσει στις 1414,74 μονάδες σημείωσε πτώση 12,68%.

Η **μηνιαία αξία συναλλαγών** έφτασε το ύψος των 1404,79 εκ. ευρώ, σε σχέση με τον Μάρτιο που ήταν στο επίπεδο των 1875,72 εκ. ευρώ, σημείωσε πτώση 25,11% ενώ σε σχέση με τον αντίστοιχο Απρίλιο του 2014 που βρισκόταν στα 3229,23 εκ. ευρώ σημείωσε πτώση κατά 56,50%.

Η **μέση ημερήσια συναλλακτική κίνηση** έφτασε τα 78,04 εκ. ευρώ έναντι 89,32 εκ. ευρώ του Μαρτίου και των 161,46 εκ. ευρώ του Απριλίου 2014. Ο **μέσος ημερήσιος αριθμός πράξεων** έφτασε τις 27389 έναντι 29983 του Μαρτίου και των 29734 σε σχέση με τον Απρίλιο του 2014.

Η **χρηματιστηριακή αξία** των μετοχών στην τελευταία ημέρα διαπραγμάτευσης τους έφτασε τα 48005,98 εκ. ευρώ έναντι 45296,13 εκ. ευρώ του Μαρτίου παρουσιάζοντας άνοδο 5,98% ενώ σε σχέση με τον Απρίλιο 2014 που είχε φτάσει στο επίπεδο των 70936,44 εκ. ευρώ σημείωσε μείωση κατά 32,33%.

Από τα **χρεόγραφα που κινήθηκαν περισσότερο** σε αξία τον μήνα Απρίλιο ξεχώρισαν οι: ΕΘΝΙΚΗ ΤΡΑΠΕΖΑ (ΚΟ), ΟΤΕ Α.Ε (ΚΟ), ΟΠΑΠ (ΚΟ), ΤΡΑΠΕΖΑ EUROBANK ERGASIAS (ΚΟ), ALPHA ΤΡΑΠΕΖΑ (ΚΟ) και ΠΕΙΡΑΙΩΣ ΤΡΑΠΕΖΑ (ΚΟ).

In April, the **ATHEX Composite Share Price Index** closed at 822.88 units and compared to last month's closing price was increased by 6.12%. During the month of April the highest price which was 826.15 units was recorded during the session of April 30, 2015 while the lowest price which was 691.43 units as recorded during the session of April 22, 2015.

The **FTSE/ATHEX Large Cap Index** closed at 245.27 units, marking an increase of 6.64% compared to the previous month's closing price which was 230.00 units and a decrease of 38.16% compared to April 2014 closing price that was 399.62 units. The **FTSE/X.A Mid Cap Index** closed at 809.48 units, marking an increase of 1.31% compared to the previous month's closing price which was 799.04 units and a decrease of 32.63% compared to April 2014 closing price that was 1201.47 units. The **FTSE/X.A Mid & Small Cap Factor-Weighted Index** closed at 1235.35 units, recording an increase of 6.18% compared to the previous month's closing price which was 1163.46 and a decrease of 12.68% compared to April 2014 closing price that was 1414.74 units.

The **monthly value of transactions** reached 1404.79 million euros, recording a decrease of 25.11% compared to 1875.72 million euros recorded in March and a decrease of 56.50% compared to April 2014 (3229.23 m €).

The **average daily value of transactions** amounted to 78.04 million euros versus 89.32 million in March and 161.46 million euros compared to April 2014. The **average daily number of trades** reached 29983 versus 46737 in March and 29734 compared to April 2014.

The **market capitalisation** of shares during their last trading day amounted to 48005.98 million euros and compared to March's figure which was 45296.13 million euros marks an increase of 5.98%. Compared to April 2014 capitalisation recorded at 70936.44 million signalling a decrease of 32.33%.

Also, the **most active securities** in April were the following: NATIONAL BANK OF GREECE (CR), OTE S.A (CR), OPAP (CR), EUROBANK ERGASIAS (CR), ALPHA BANK (CR) and PIRAEUS BANK (CR).

1.1 ΒΑΣΙΚΟΙ ΔΕΙΚΤΕΣ ΑΓΟΡΑΣ ΜΕΤΟΧΩΝ ΕΛΛΗΝΙΚΑ ΧΡΗΜΑΤΙΣΤΗΡΙΑ - ΧΡΗΜΑΤΙΣΤΗΡΙΟ ΑΘΗΝΩΝ - HELLENIC EXCHANGES - ATHENS STOCK EXCHANGE MARKET INDICES *

Βάση Δείκτη FTSE/XA Large Cap-FTSE/ATHEX Large Cap Index Base: 23.09.1997 = 1000 Μονάδες - Units,
 Βάση Δείκτη FTSE/X.A - Χ.Α.Κ Τραπεζικός Δείκτης -FTSE/ATHEX - CSE Banking Index Base: 31.10.2008 = 2000 Μονάδες - Units
 Βάση Δείκτη Τιμών Μεσαίας & Μικρής Κεφαλαιοποίησης - Athex Mid & SmallCap Category Price Index Index Base: 28.11.2008 = 5000 Μονάδες - Units
 Βάση Δείκτη FTSE/XA MID CAP-FTSE/ATHEX MID CAP Index Base: 08.12.1999 = 1000 Μονάδες - Units, Βάση Δείκτη FTSE/XA SmallCap -FTSE/ATHEX SmallCap Index Base: 31.05.2001,
 Βάση Δείκτη FTSE/XA ΔΕΙΚΤΗΣ ΑΓΟΡΑΣ-FTSE/ATHEX MARKET INDEX Index Base: 31.12.2002 = 2000 Μονάδες - Units, Βάση Δείκτη FTSE MED 100 - FTSE MED 100 Index Base:19.06.2003=5000 Μονάδες - Units,
 Βάση Δείκτη FTSE/XA Διεθνούς Δραστηριοποίησης-FTSE/ATHEX Global Traders Index Plus Plus Index Base: 03.12.2012 = 1000 Μονάδες - Units, Βάση Δείκτη FTSE/X.A. Διεθνούς Δραστηριοποίησης - FTSE/ATHEX Global Traders Index Base: 03.12.2012 = 1000 Μονάδες - Units,
 Βάση Δείκτη GT - 30 Price Index : 31.12.2005 = 1000 Μονάδες - Units, Βάση Δείκτη FTSE/XA Mid & Small Cap Θεμελιωδών μεγεθών-FTSE/ATHEX Mid & Small Cap Factor-Weighted: Index Base 29.10.2012= 1000 Μονάδες;Units, Βάση Δείκτη ΕΛΛΗΝΙΚΟΣ ΔΕΙΚΤΗΣ MID & SMALL CAP/HELLENIC MID & SMALL CAP INDEX Index Base:14.01.2013 = 1000 Μονάδες - Units

Μήνας Months	Γενικός Δείκτης Composite Index			FTSE/X.A. Large Cap - FTSE/Athex Large Cap	FTSE/X.A. Custom Capped - FTSE/ATHEX Custom Capped	FTSE/X.A. Mid Cap - FTSE/Athex Mid Cap	FTSE/X.A.- Χ.Α.Κ. Τραπεζικός Δείκτης - FTSE/Athex - CSE Banking Index	ΕΛΛΗΝΙΚΟΣ ΔΕΙΚΤΗΣ MID & SMALL CAP - HELLENIC MID & SMALL CAP INDEX	FTSE/X.A. Διεθνούς Δραστηριοποίησης Plus - FTSE/ATHEX Global Traders Index Plus	FTSE/X.A. Διεθνούς Δραστηριοποίησης - FTSE/ATHEX Global Traders Index	FTSE/X.A Mid & Small Cap Θεμελιωδών μεγεθών	GT-30 Δείκτης Τιμών GT-30 Price Index	Δείκτης Τιμών Μεσαίας & Μικρής Κεφαλαιοποίησης Χ.Α ATHEX Mid & SmallCap Price Index	FTSE/X.A. Δείκτης Αγοράς - FTSE/Athex Market Index
	Κλείσιμο Last	Κατώτερη Έτους Year Low	Ανώτερη Έτους Year High											
2014 Απρ. - Apr.	1,232.12	1,115.09	1,379.42	396.62	1,274.48	1,201.47	131.81	1,224.00	1,673.28	1,942.94	1,414.74	683.44	3,016.84	952.02
Μάιος - May	1,223.48	1,062.66	1,379.42	395.98	1,271.97	1,132.99	134.27	1,191.41	1,693.34	1,892.62	1,356.66	739.08	3,003.73	949.20
Ιούν.-Jun.	1,214.31	1,062.66	1,379.42	392.05	1,270.45	1,132.06	127.83	1,194.42	1,691.76	1,908.67	1,347.86	726.36	3,057.28	940.43
Ιούλ.-Jul.	1,169.01	1,062.66	1,379.42	374.76	1,228.74	1,099.60	117.43	1,173.86	1,697.94	1,884.14	1,343.43	746.69	3,061.26	899.63
Αύγ. - Aug.	1,161.81	1,044.23	1,379.42	376.66	1,224.29	1,053.59	120.24	1,124.55	1,623.61	1,837.64	1,307.43	742.27	3,031.84	902.44
Σεπ. - Sep.	1,061.58	1,044.23	1,379.42	344.64	1,121.19	946.52	109.72	1,007.74	1,532.95	1,718.01	1,254.30	677.96	2,787.70	825.52
Οκτ. - Oct.	915.83	852.87	1,379.42	299.27	964.97	826.42	93.75	827.61	1,329.04	1,449.76	1,147.04	693.66	2,538.36	717.23
Νοέμ.-Nov.	963.19	852.87	1,379.42	312.96	0.00	856.80	92.71	876.54	1,420.57	1,581.54	1,163.58	742.22	2,502.24	749.45
Δεκ.-Dec.	826.18	756.80	1,379.42	264.86	871.32	773.03	72.80	769.23	1,282.89	1,438.53	1,096.11	679.88	2,439.68	636.14
Ιαν. - Jan.	721.93	708.61	845.53	215.63	736.54	730.08	453.60	743.22	1,308.06	1,370.97	1,080.51	678.55	2,432.47	521.69
Φεβ. - Feb.	880.48	708.61	945.81	258.52	892.65	941.53	565.19	938.69	1,522.43	1,621.19	1,210.56	655.42	2,508.01	626.86
Μάρ. - Mar.	775.46	708.61	945.81	230.00	788.52	799.04	425.67	797.43	1,427.38	1,470.22	1,163.46	621.50	2,460.93	557.16
2015 Απρ. - Apr.	822.88	691.43	945.81	245.27	838.54	809.48	492.86	825.60	1,485.06	1,527.41	1,235.35	609.46	2,333.02	592.64

1. Διάγραμμα Γ.Δ. Τιμών & Αξίας Συναλλαγών Χρεογράφων (Βάση Δείκτη - Index Base: 31.12.1980 = 100 Μονάδες - Units)
 Composite Price Share Index Chart & Securities' Value of Transactions Chart

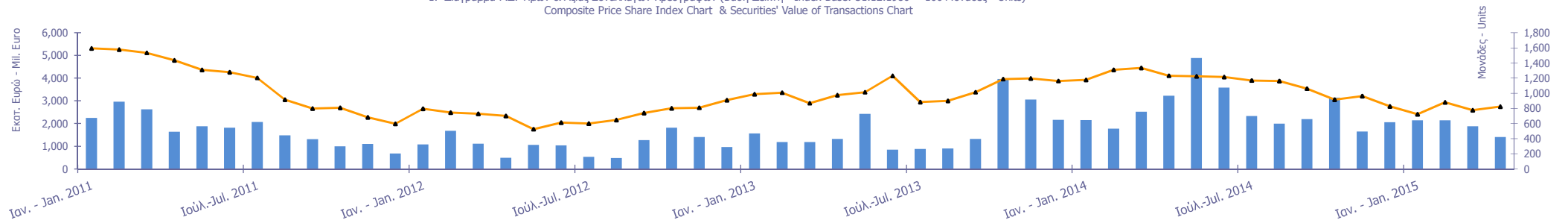

1.2 ΛΟΙΠΟΙ ΔΕΙΚΤΕΣ ΜΕΤΟΧΩΝ ΕΛΛΗΝΙΚΑ ΧΡΗΜΑΤΙΣΤΗΡΙΑ- ΧΡΗΜΑΤΙΣΤΗΡΙΟΥ ΑΘΗΝΩΝ / HELLENIC EXCHANGES - ATHENS STOCK EXCHANGE OTHER MARKET INDICES *

Μήνας Months	FTSE/Med 100 - FTSE/Med 100	Συν. Απόδοσης Γενικού Δείκτη ΧΑ Total Return of ATHEX Composite Index	FTSE/X.A. Large Cap Σ.Α. - FTSE/Athex Large Cap Total Return	FTSE/X.A. Large Cap Net Σ.Α. - FTSE/ATHEX Large Cap Net Total Return	FTSE/X.A. Custom Capped Σ.Α. - FTSE/ATHEX Custom Capped T.R.	FTSE/X.A Mid Cap Συνολικής Απόδοσης FTSE/ATHEX Mid Cap Total Return Index	GT-30 Συνολικής Απόδοσης GT-30 Total Return Index	FTSE/X.A.-Χ.ΑΚ Τραπεζικός Δείκτης Συνολικής Απόδοσης FTSE/ATHEX-CSE Banking Total Return Index
2013 Απρ. - Apr.	5,027.06	1,784.93	543.15	1,590.74	1,331.43	1,512.64	822.93	126.86
Μάιος - May	5,132.25	1,776.06	543.34	1,591.64	1,332.50	1,431.50	892.42	129.25
Ιούν.-Jun.	5,195.81	1,764.46	529.48	1,576.90	1,332.87	1,434.50	878.50	119.34
Ιούλ.-Jul.	5,226.96	1,702.26	507.28	1,510.84	1,291.78	1,393.37	903.09	109.62
Αύγ. - Aug.	5,181.51	1,692.80	509.87	1,518.51	1,287.10	1,335.30	898.28	112.26
Σεπ. - Sep.	5,254.14	1,546.75	466.53	1,389.45	1,178.71	1,199.65	820.46	102.44
Οκτ. - Oct.	5,016.21	1,335.63	405.91	1,207.28	1,015.38	1,061.57	839.75	87.40
Νοέμ.-Nov.	5,144.72	1,404.76	417.16	1,262.49	1,059.83	1,096.81	899.17	84.91
Δεκ.-Dec.	5,037.02	1,207.73	359.32	1,070.06	916.83	982.92	823.06	67.92
Ιαν. - Jan.	5,073.40	1,057.21	293.33	873.31	776.41	928.33	821.87	423.00
Φεβ. - Feb.	5,313.96	1,289.41	351.62	1,046.99	940.97	1,197.19	793.86	527.05
Μάρ. - Mar.	5,780.70	1,136.60	313.12	931.94	832.02	1,015.97	754.18	396.94
2015 Απρ. - Apr.	5,638.35	1,210.22	335.99	999.56	890.53	1,036.47	750.86	459.58

1.3 ΚΛΑΔΙΚΟΙ ΔΕΙΚΤΕΣ ΜΕΤΟΧΩΝ ΕΛΛΗΝΙΚΑ ΧΡΗΜΑΤΙΣΤΗΡΙΑ- ΧΡΗΜΑΤΙΣΤΗΡΙΟ ΑΘΗΝΩΝ / HELLENIC EXCHANGES - ATHEX STOCK EXCHANGE MARKET INDICES *

Βάση Κλαδικών Δεικτών Χ.Α - Sectoral Indices Base: 30.12.2005=5000

Βάση Δείκτη Όλων των Μετοχών-All Share Index Base: 04.01.1988 = 100 Μονάδες - Units

Μήνας Months	FTSE/Χ.Α. Τράπεζες - FTSE/Athex Banks	FTSE/Χ.Α. Χρηματοοικονομ ικές Υπηρεσίες - FTSE/Athex Financial Services	FTSE/Χ.Α. Βιομηχανικά Προϊόντα & Υπηρεσίες - FTSE/Athex Industrial Goods & Services	FTSE/Χ.Α. Εμπόριο - FTSE/Athex Retail	FTSE/Χ.Α. Ακίνητης Περιουσίας - FTSE/Real Estate	FTSE/Χ.Α. Προσωπικά & Οικιακά Προϊόντα - FTSE/Athex Personal & Household Goods	FTSE/Χ.Α. Τρόφιμα & Ποτά - FTSE/Athex Food & Beverage	FTSE/Χ.Α. Πρώτες Ύλες - FTSE/Athex Basic Resources	FTSE/Χ.Α. Κατασκευές & Υλικά - FTSE/Athex Construction & Materials	FTSE/Χ.Α. Πετρέλαιο & Αέριο - FTSE/Athex Oil & Gas	FTSE/Χ.Α. Χημικά - FTSE/Athex Chemicals	FTSE/Χ.Α. Μέσα Ενημέρωσης - FTSE/Athex Media	FTSE/Χ.Α. Ταξίδια & Αναψυχή - FTSE/Athex Travel & Leisure	FTSE/Χ.Α. Τεχνολογία - FTSE/Athex Technology	FTSE/Χ.Α. Τηλεπικοινωνίες - FTSE/Athex Telecommunicat ions	FTSE/Χ.Α. Υπηρεσίες Κοινής Ωφέλειας - FTSE/Athex Utilities	FTSE/Χ.Α. Υγεία - FTSE/Athex Health Care	Όλων των μετοχών - All Share Index
2014 Απρ. - Apr	174.15	1,995.86	3,371.65	3,522.16	2,738.49	6,493.75	6,789.73	2,924.14	3,101.87	2,712.77	6,347.64	2,363.90	1,992.00	1,083.32	3,162.70	3,967.37	249.82	251.01
Μάιος - May	177.41	1,965.21	3,350.54	4,049.62	2,576.95	6,037.80	6,346.04	2,872.22	3,073.31	2,450.89	5,920.96	2,216.16	2,137.64	1,021.08	2,892.95	4,007.69	214.66	271.78
Ιούν.-Jun.	168.90	1,950.37	3,299.33	4,093.29	2,697.55	6,574.46	6,326.41	2,715.82	3,225.48	2,419.70	6,349.17	2,105.35	2,200.72	993.06	2,972.78	4,039.61	208.17	268.19
Ιούλ.-Jul.	155.15	1,789.04	3,162.29	4,400.15	2,927.91	6,278.47	6,516.11	2,811.11	3,099.97	2,487.46	6,099.41	2,334.35	2,055.09	954.75	2,832.39	3,971.29	192.70	255.78
Αύγ. - Aug.	158.86	1,676.75	2,993.67	4,428.57	2,840.41	6,215.58	6,597.68	2,683.10	2,796.65	2,443.73	5,899.79	2,474.71	2,032.56	988.30	2,994.80	3,961.39	192.64	257.06
Σεπ. - Sep.	144.97	1,379.47	2,600.72	4,243.84	2,734.05	5,558.17	6,355.48	2,655.56	2,628.07	2,162.72	5,203.43	2,363.90	1,772.21	824.69	2,862.67	3,306.28	181.06	236.38
Οκτ. - Oct.	123.86	1,145.73	2,059.88	3,760.45	2,540.86	4,773.72	6,379.51	2,217.29	2,146.73	1,771.90	5,064.17	2,142.29	1,645.96	714.99	2,480.07	2,239.49	158.93	205.33
Νοέμ.-Nov.	122.49	1,216.83	2,127.39	4,264.30	2,572.61	5,504.08	6,780.77	2,494.80	2,292.35	1,987.19	5,469.16	2,201.38	1,718.12	704.44	2,711.28	2,429.71	167.86	209.94
Δεκ.-Dec.	96.18	1,001.58	1,954.09	3,802.12	2,281.86	4,552.55	5,858.00	1,928.21	2,184.92	1,814.84	5,122.63	2,061.03	1,533.14	726.07	2,504.84	2,098.52	144.34	185.94
Ιαν. - Jan.	599.30	976.27	1,967.96	3,813.27	2,237.83	4,436.16	5,386.27	2,071.59	2,122.34	1,727.23	5,311.26	1,994.54	1,345.06	665.80	2,014.88	1,926.99	122.13	151.48
Φεβ. - Feb.	746.75	1,268.47	2,455.48	4,075.73	2,725.90	5,377.18	6,027.38	2,611.88	2,559.06	2,197.19	6,880.29	1,795.09	1,504.13	729.50	2,449.79	2,651.64	139.58	180.92
Μάρ. - Mar.	562.41	928.22	2,104.43	3,994.07	2,367.75	4,995.82	6,302.75	2,315.88	2,257.84	1,826.82	6,742.29	1,920.67	1,554.30	707.18	2,270.87	2,107.70	118.96	159.05
2015 Απρ. - Apr.	651.18	1,138.93	2,100.03	3,875.10	2,224.10	4,724.48	7,152.04	2,550.60	2,397.54	2,153.08	6,546.28	1,403.57	1,454.09	730.06	2,229.58	2,189.05	122.13	168.64

ΧΡΗΜΑΤΙΣΤΗΡΙΑΚΗ ΑΞΙΑ 2015 (σε Εκατομμύρια Ευρώ)
2015 MARKET CAPITALISATION (Million Euro)

ΜΗΝΑΣ MONTH	ΚΥΡΙΑ ΑΓΟΡΑ MAIN MARKET	ΧΑΜΗΛΗ ΔΙΑΣΠΟΡΑ LOW DISPERSION	ΕΠΙΤΗΡΗΣΗ SURVEILLANCE	ΠΡΟΣ ΔΙΑΓΡΑΦΗ UNDER DELETION	ΣΥΝΟΛΟ ΜΕΤΟΧΩΝ STOCKS TOTAL
30/04/2014	68,469.71	2,025.33	430.36	11.03	70,936.44
30/05/2014	74,376.68	1,987.45	433.54	11.16	76,808.83
30/06/2014	73,383.10	1,966.95	459.99	10.50	75,820.54
31/07/2014	70,275.34	1,704.04	454.88	10.21	72,444.47
31/08/2014	70,718.63	1,603.68	450.15	10.21	72,782.67
30/09/2014	64,601.20	1,755.86	423.26	8.49	66,788.80
31/10/2014	55,830.19	1,733.23	382.51	6.40	57,952.33
28/11/2014	57,937.63	1,409.04	351.08	6.61	59,704.36
31/12/2014	51,154.33	1,407.52	346.31	8.29	52,916.45
31/01/2015	41,430.33	1,392.38	322.17	7.13	43,152.03
27/02/2015	49,536.11	1,606.62	316.25	6.32	51,465.30
31/03/2015	43,507.13	1,453.55	328.89	6.57	45,296.13
30/04/2015	46,266.29	1,406.40	326.06	7.23	48,005.98

2. Διάγραμμα Χρηματιστηριακής Αξίας (Εκατομμύρια Ευρώ) - Market Capitalisation Chart (Million Euro)

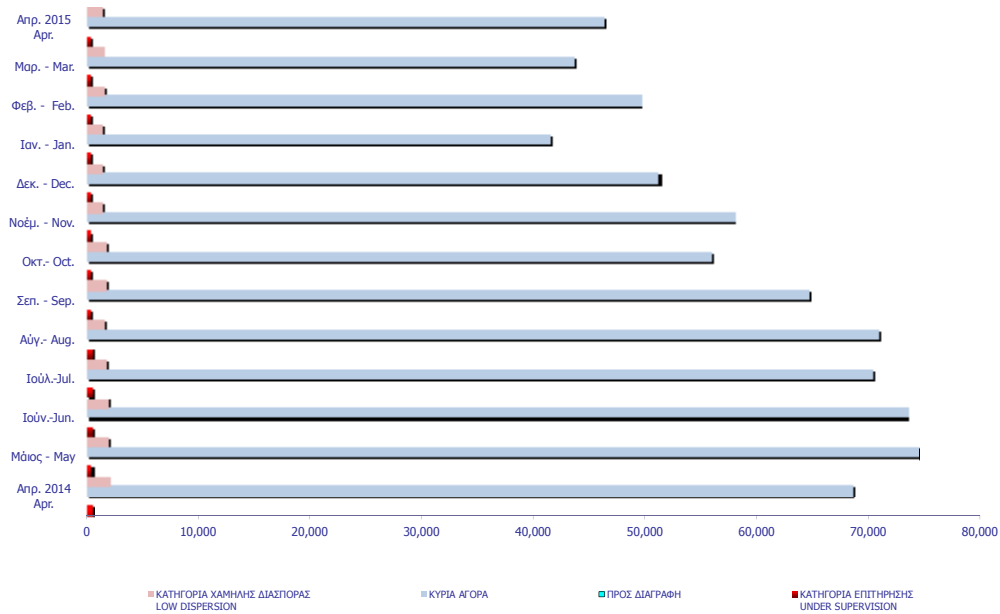

ΑΞΙΑ ΣΥΝΑΛΛΑΓΩΝ 2015 (σε Εκατομμύρια Ευρώ)
2015 TRANSACTIONS VALUE (Million Euro)

ΜΗΝΑΣ MONTH	ΑΞΙΕΣ ΣΤΑΘΕΡΟΥ ΕΙΣΟΔΗΜΑΤΟΣ BONDS	ΜΕΤΟΧΕΣ - STOCKS				ΔΙΑΠΡΑΓΜΑΤΕΥΣΙΜ Α ΑΜΟΙΒΑΙΑ ΚΕΦΑΛΑΙΑ (Δ.Α.Κ) EXCHANGE TRADED FUNDS ETFs	ΚΑΤΑΣΤΑΣΗ ΑΝΑΣΤΟΛΗΣ SUSPENSION STATUS	ΤΙΤΛΟΙ ΠΑΡΑΣΤΑΤΙΚΟΙ WARRANTS	ΓΕΝΙΚΟ ΣΥΝΟΛΟ ΟΜΟΛΟΓΩΝ & ΧΡΕΟΓΡΑΦΩΝ GRAND TOTAL BONDS & SECURITIES
		ΚΥΡΙΑ ΑΓΟΡΑ MAIN MARKET	ΧΑΜΗΛΗ ΔΙΑΣΠΟΡΑ LOW DISPERSION	ΕΠΙΤΗΡΗΣΗ SURVEILLANCE	ΠΡΟΣ ΔΙΑΓΡΑΦΗ UNDER DELETION				
2014	0.28	29,768.53	11.42	76.64	0.01	15.35	0.00	1,637.08	31,509.31
Ιαν. - Jan.	0.04	2,075.36	1.38	0.83	0.00	0.61	0.00	64.00	2,142.21
Φεβ. - Feb.	0.00	2,885.18	1.75	0.39	0.00	1.45	0.00	64.36	2,953.14
Μάρ. - Mar.	0.00	1,837.76	0.73	10.62	0.00	0.19	0.00	26.42	1,875.72
Απρ. - Apr.	0.00	1,390.01	0.46	0.27	0.00	0.81	0.00	13.22	1,404.79
Σύνολο 2015 Total	0.04	8,188.31	4.32	12.11	0.01	3.06	0.00	168.01	8,375.86

3. Διάγραμμα Αξίας Συναλλαγών (Εκατομμύρια Ευρώ) -
Transactions Value Chart (Million Euro)

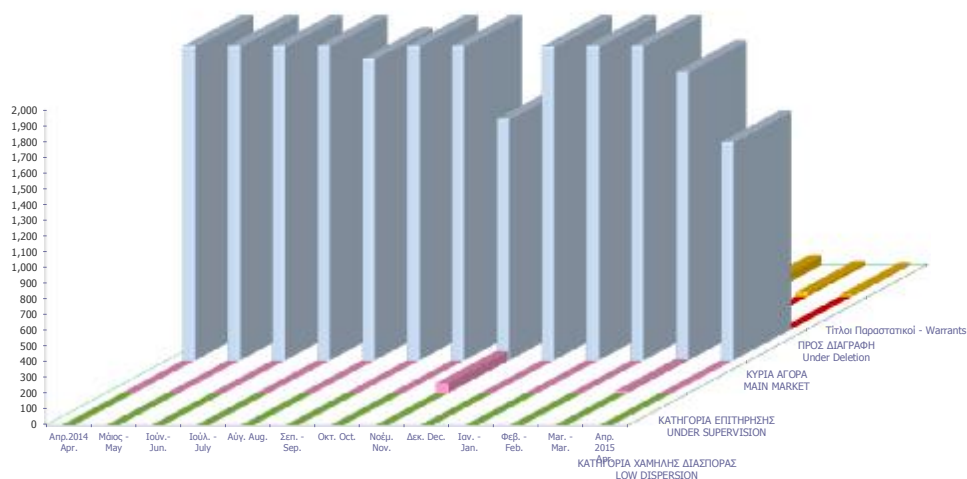

Συναλλαγές τον Απρίλιο 2015 April 2015 Transactions

	Όγκος Συναλλαγών Transactions Volume	Αξία Συναλλαγών (Ευρώ) Transactions Value (Euro)	Ποσοστό Συμμετοχής Percentage (%)
A. Δάνεια - Bonds			
Ομολογιακά Δάνεια Επιχειρήσεων (Α.Α.Σ.Ε.) - Corporate Bonds (F.I.S.M.)	0	0.00	0.00
Ομολογιακά Δάνεια Διεθνών Οργανισμών (Α.Α.Σ.Ε.)- Bonds of International Organizations (0	0.00	0.00
Ομολογιακά Δάνεια Ελληνικού Δημοσίου (Α.Α.Σ.Ε.)- Bonds of the Hellenic Republic (F.I.S.M	0	0.00	0.00
Δάνεια Απαλλοτριώσεως & Λαχειοφόρα - Expropriation & Lottery Bonds	0	0.00	0.00
Νομικών Προσώπων & Εταιριών σε Ξ.Ν. & Δρχ.-Corporation Bonds in F.X. & GRD	0	0.00	0.00
Ο.Ε.Δ. με ρήτρα ECU, USD, DEM, GBP - Government Bonds Linked to F.X.	0	0.00	0.00
Ομόλογα Ελλην. Δημ. Δραχμικά Φυσ. Τίτλοι (Α.Α.Σ.Ε.)- Govern. Bonds in GRD/ Materialized	0	0.00	0.00
Ομόλογα Ελλην. Δημ. Δραχμικά Άυλοι Τίτλοι - Govern. Bonds in GRD/ Dematerialized Titles	0	0.00	0.00
Δάνεια Οικονομικής Εξυγιάνσεως - Economic Recovery Government Bonds	0	0.00	0.00
Ετήσια Ομόλογα Κρατικών Τραπεζών - State-Owned Banks Short Term Bonds	0	0.00	0.00
Έντοκα Γραμμάτια του Ελληνικού Δημοσίου - Greek Treasury Bills	0	0.00	0.00
<i>Σύνολο Ομολόγων Διαπραγματεύσιμα στην Α.Α.Σ.Ε. - Total of Bonds Traded in F.I.S.M. @</i>	<i>0</i>	<i>0.00</i>	<i>0.00</i>
<i>Σύνολο (εκτός Α.Α.Σ.Ε.) - Total of Bonds (F.I.S.M. excluded)</i>	<i>0</i>	<i>0.00</i>	<i>0.00</i>
Σύνολο Δανείων - Total of Bonds	0	0.00	0.00
B. Μετοχές - Stocks **			
Τράπεζες-Banks	2,825,880,749	704,186,134.47	50.13
Χρηματοοικονομικές Υπηρεσίες-Financial Services	29,957,706	21,677,951.68	1.54
Ακίνητη Περιουσία - Real Estate	3,749,808	15,446,393.59	1.10
Ασφάλειες-Insurance	128,521	170,551.64	0.01
Βιομηχανικά Προϊόντα & Υπηρεσίες-Industrial Goods & Services	6,524,017	25,752,861.85	1.83
Κατασκευές & Υλικά Κατασκευών-Construction & Materials	10,105,009	39,220,652.12	2.79
Εμπόριο-Retail	2,366,797	52,687,098.02	3.75
Μέσα Ενημέρωσης-Media	59,907	13,113.67	0.00
Πετρέλαιο & Αέριο-Oil & Gas	5,510,821	29,177,749.08	2.08
Προσωπικά & Οικιακά Αναθά-Personal & Household Goods	12,562,288	65,524,436.34	4.66
Πρώτες Ύλες-Basic Resources	5,961,149	21,289,736.08	1.52
Υπηρεσίες Κοινής Ωφέλειας-Utilities	10,946,893	45,905,278.43	3.27
Τεχνολογία-Technology	1,963,192	2,417,758.39	0.17
Τηλεπικοινωνίες-Telecommunications	23,432,917	181,051,663.07	12.89
Τρόφιμα & Ποτά-Food & Beverage	2,162,185	22,731,264.99	1.62
Υγεία-Health Care	1,659,739	355,416.65	0.03
Ταξίδια & Αναψυχή-Travel & Leisure	25,839,227	175,958,903.25	12.53
Χημικά-Chemicals	212,077	408,866.95	0.03
<i>Κύρια Αγορά - Main Market</i>	<i>2,868,497,674</i>	<i>1,390,014,925.49</i>	<i>98.95</i>
<i>Χαμηλής Διασποράς - Low Dispersion</i>	<i>185,720</i>	<i>463,236.49</i>	<i>0.03</i>
<i>Κατηγορία Επιτήρησης - Under Supervision</i>	<i>3,058,569</i>	<i>271,986.42</i>	<i>0.02</i>
<i>Προς Διαγραφή - Under Deletion</i>	<i>466,752</i>	<i>4,069.33</i>	<i>0.00</i>
Σύνολο Μετοχών - Total of Stocks	2,872,208,715	1,390,754,217.73	99.00
<i>Γ. Διαπραγματεύσιμα Αμοιβαία Κεφάλαια (Δ.Α.Κ) - ETFs</i>	<i>133,576</i>	<i>809,747</i>	<i>0.06</i>
<i>Δ. Παραστατικοί Τίτλοι - Warrants</i>	<i>96,814,287</i>	<i>13,221,613</i>	<i>0.94</i>
ΓΕΝΙΚΟ ΣΥΝΟΛΟ ΧΡΕΟΓΡΑΦΩΝ - SECURITIES GRAND TOTAL	2,969,156,578	1,404,785,576.91	100.00
<i>Σύνολο Δικαιωμάτων - Total of Rights *</i>	<i>0</i>	<i>0.00</i>	<i>0.0000</i>

* Η αξία συναλλαγών των δικαιωμάτων των μετοχών συμπεριλαμβάνεται στις κατά κατηγορία κλαδικές συναλλαγές, ενώ των τεμαχίων όχι.

The rights' value of transactions is included in the sectors breakdown, while the volume is not.

@ Ο όγκος συναλλαγών που πραγματοποιήθηκε στην Α.Α.Σ.Ε. αναφέρεται σε Ευρώ και δεν συμπεριλαμβάνεται στο Γενικό Σύνολο.

The volume of transactions realized in the fixed income securities' Market is referred to Euro and is not included in the Grand Tot

Στην Αξία Συναλλαγών των Μετοχών περιλαμβάνονται όλοι οι τύποι Πακέτων - All Blocks Methods' Transactions Value are included.

ΣΤΟΙΧΕΙΑ ΜΕΣΗΣ ΗΜΕΡΗΣΙΑΣ ΑΞΙΑΣ ΣΥΝΑΛΛΑΓΩΝ ΜΕΤΟΧΩΝ ΑΝΑ ΚΑΤΗΓΟΡΙΑ ΔΙΑΠΡΑΓΜΑΤΕΥΣΗΣ
AVERAGE DAILY STOCKS VALUE OF TRANSACTIONS DATA PER TRADING CATEGORY

	Κύρια Αγορά Main Market	Χαμηλή Διασπορά Low Dispersion	Επιτήρηση Surveillance	Προς Διαγραφή Under Deletion	ΣΥΝΟΛΟ-Total	
	01/04/2015- 30/04/2015	01/04/2015- 30/04/2015	01/04/2015- 30/04/2015	01/04/2015- 30/04/2015	01/04/2015- 30/04/2015	
	<i>Μέση Αξία Συναλλαγών χωρίς δικαιώματα (Σύνολο σε εκατ.Euro) / Average daily value of transactions without right trades (Total in million of Euros)</i>					
A 1. ΑΝΑΛΥΣΗ ΑΝΑ ΦΑΣΗ						A1. ANALYSIS PER TRADING PHASE
ΣΤΟ ΑΝΟΙΓΜΑ	0.94	0.01	0.01	0.00	0.96	At the Open
ΣΥΝΕΧΗΣ ΔΙΑΠΡΑΓΜΑΤΕΥΣΗ	61.71	0.00	0.00	0.00	61.71	ContinuousTrading
ΕΝΔΙΑΜΕΣΑ ΑΥΧΤΙΟΝ	0.26	0.00	0.00	0.00	0.27	Intraday Auctions
ΑΥΧΤΙΟΝ ΚΛΕΙΣΙΜΑΤΟΣ	5.72	0.01	0.00	0.00	5.74	Closing Auction
ΣΤΟ ΚΛΕΙΣΙΜΟ	2.20	0.00	0.00	0.00	2.20	At the Close
ΣΥΝΟΛΟ	70.83	0.03	0.02	0.00	70.87	Total
Πακέτα	6.40	0.00	0.00	0.00	6.40	BlockTrades
Γενικό ΣΥΝΟΛΟ	77.22	0.03	0.02	0.00	77.26	Grand total
Αξία συναλλαγών ανοικτών πωλήσεων	0.00%	0.00%	0.00%	0.00%	0.00%	Value of Transactions Short selling
Αξία συναλλαγών ειδικών διαπραγματευτών	12.07%	0.00%	0.00%	0.00%	12.06%	Value of Transactions of Market Makers
Αξία συναλλαγών μέσω ODL	68.69%	46.44%	0.00%	69.38%	68.68%	Value of Transactions ODL
% Στο σύνολο	99.95%	0.03%	0.02%	0.00%	100.00%	% on the Total
	Κύρια Αγορά Main Market	Χαμηλή Διασπορά Low Dispersion	Επιτήρηση Surveillance	Προς Διαγραφή Under Deletion	ΣΥΝΟΛΟ-Total	
	<i>Μέση Αξία Συναλλαγών χωρίς δικαιώματα (Σύνολο σε εκατ.Euro) / Average daily value of transactions without right trades (Total in million of Euros)</i>					
B 1. ΣΥΝΕΧΗΣ ΔΙΑΠΡΑΓΜΑΤΕΥΣΗ						B1. CONTINUOUS TRADING PHASE
A' ΧΡΟΝΙΚΗ ΠΕΡΙΟΔΟΣ (Έως 11:00:00) *	7.12	0.00	0.00	0.00	7.12	1st Period (till 11:00:00) *
B' ΧΡΟΝΙΚΗ ΠΕΡΙΟΔΟΣ (11:00:01 - 11:30:00)	5.16	0.00	0.00	0.00	5.16	2rd Period (11:00:01 - 11:30:00)
Γ' ΧΡΟΝΙΚΗ ΠΕΡΙΟΔΟΣ (11:30:01 - 12:00:00)	4.16	0.00	0.00	0.00	4.16	3rd Period (11:30:01 - 12:00:00)
Δ' ΧΡΟΝΙΚΗ ΠΕΡΙΟΔΟΣ (12:00:01 - 12:30:00)	3.54	0.00	0.00	0.00	3.54	4th Period (12:00:01 - 12:30:00)
Ε' ΧΡΟΝΙΚΗ ΠΕΡΙΟΔΟΣ (12:30:01 - 13:00:00)	3.71	0.00	0.00	0.00	3.71	5th Period (12:30:01 - 13:00:00)
ΣΤ' ΧΡΟΝΙΚΗ ΠΕΡΙΟΔΟΣ (13:00:01 - 13:30:00)	3.93	0.00	0.00	0.00	3.93	6th Period (14:00:01 - 13:30:00)
Ζ' ΧΡΟΝΙΚΗ ΠΕΡΙΟΔΟΣ (13:30:01 - 14:00:00)	3.48	0.00	0.00	0.00	3.48	7th Period (13:30:01 - 14:00:00)
Η' ΧΡΟΝΙΚΗ ΠΕΡΙΟΔΟΣ (14:00:01 - 14:30:00)	3.90	0.00	0.00	0.00	3.90	8th Period (14:00:01 - 14:30:00)
Θ' ΧΡΟΝΙΚΗ ΠΕΡΙΟΔΟΣ (14:30:01 - 15:00:00)	3.24	0.00	0.00	0.00	3.24	9th Period (14:30:01 - 15:00:00)
Ι' ΧΡΟΝΙΚΗ ΠΕΡΙΟΔΟΣ (15:00:01 - 15:30:00)	3.43	0.00	0.00	0.00	3.43	10th Period (Από 15:00:01 - 15:30:00)
ΙΑ' ΧΡΟΝΙΚΗ ΠΕΡΙΟΔΟΣ (15:30:01 - 16:00:00)	3.80	0.00	0.00	0.00	3.80	11th Period (15:30:01 - 16:00:00)
ΙΒ' ΧΡΟΝΙΚΗ ΠΕΡΙΟΔΟΣ (Από 16:00:01 - 16:30:00)	5.88	0.00	0.00	0.00	5.88	12th Period (16:00:01 - 16:30:00)
ΙΓ' ΧΡΟΝΙΚΗ ΠΕΡΙΟΔΟΣ (Από 16:30:01)	10.35	0.00	0.00	0.00	10.35	13th Period (16:30:01)
Γ(ι) ΧΡΟΝΙΚΗ ΠΕΡΙΟΔΟΣ (Από 16:50:00) - ΤΕΛΕΥΤΑΙΑ 10 ΛΕΠΤΑ	4.45	0.00	0.00	0.00	4.45	C (i) (From 16:50:00) Last ten minutes of Continuous Trading
Γ(ιι) ΑΞΙΑ 30% ΠΡΑΞΕΩΝ ΤΟΥ ΒΑΣΙΚΟΥ ΠΙΝΑΚΑ	24.84	0.00	0.00	0.00	24.84	C (iii) The Value of 30% of the trades which are included to the calculation of the closing prices
ΣΥΝΟΛΟ*	61.71	0.00	0.00	0.00	61.71	TOTAL

* Δεν περιλαμβάνεται η αξία των συναλλαγών στο άνοιγμα

ΣΤΟΙΧΕΙΑ ΜΕΣΗΣ ΗΜΕΡΗΣΙΑΣ ΑΞΙΑΣ ΣΥΝΑΜΜΑΓΩΝ ΜΕΤΟΧΩΝ ΑΝΑ ΚΑΤΗΓΟΡΙΑ ΔΙΑΠΡΑΓΜΑΤΕΥΣΗΣ
AVERAGE DAILY STOCKS VALUE OF TRANSACTIONS DATA PER TRADING CATEGORY

Κύρια Αγορά Main Market	Χαμηλή Διασπορά Low Dispersion	Επιτήρηση Surveillance	Προς Διαγραφή Under Deletion	ΣΥΝΟΛΟ-Total
01/04/2015- 30/04/2015	01/04/2015- 30/04/2015	01/04/2015- 30/04/2015	01/04/2015- 30/04/2015	01/04/2015- 30/04/2015

Γ 1. ΑΝΑΛΥΣΗ ΑΝΑ ΦΑΣΗ

	Κύρια Αγορά Main Market	Χαμηλή Διασπορά Low Dispersion	Επιτήρηση Surveillance	Προς Διαγραφή Under Deletion	ΣΥΝΟΛΟ-Total
ΣΤΟ ΑΝΟΙΓΜΑ	555.22	9.50	29.17	3.67	597.56
ΣΥΝΕΧΗΣ ΔΙΑΠΡΑΓΜΑΤΕΥΣΗ	24,509.00	0.00	0.00	0.00	24,509.00
ΕΝΔΙΑΜΕΣΑ ΑΥΚΤΙΟΝ	46.44	3.39	11.44	0.00	61.28
ΑΥΚΤΙΟΝ ΚΛΕΙΣΙΜΑΤΟΣ	890.28	7.06	18.33	0.00	915.67
ΣΤΟ ΚΛΕΙΣΙΜΟ	292.78	1.61	3.39	0.11	297.89
ΣΥΝΟΛΟ	26,293.72	21.56	62.33	3.78	26,381.39
Πακέτα	7.50	0.00	0.00	0.00	7.50
Γενικό ΣΥΝΟΛΟ	26,301.22	21.56	62.33	3.78	26,388.89
Αριθμός Πράξεων ανοικτών πωλήσεων	0.00%	0.00%	0.00%	0.00%	0.00%
Αριθμός Πράξεων ειδικών διαπραγματευτών	13.11%	0.00%	0.00%	0.00%	13.06%
Αριθμός Πράξεων μέσω ODL	78.11%	75.64%	79.81%	84.56%	78.11%
% Στο σύνολο	99.67%	0.08%	0.24%	0.01%	100.00%

Μέσος Αριθμός Πράξεων χωρίς δικαιώματα. / Average daily number of transactions without right trades

C1. ANALYSIS PER TRADING PHASE

At the Open
Continuous Trading
Intraday Auctions
Closing Auction
At the Close
Total
Block Trades
Grand total
Number of Trades of Short selling
Number of Trades of Market Makers
Number of Trades through ODL
% on the Total

Κύρια Αγορά Main Market	Χαμηλή Διασπορά Low Dispersion	Επιτήρηση Surveillance	Προς Διαγραφή Under Deletion	ΣΥΝΟΛΟ-Total
----------------------------	-----------------------------------	---------------------------	---------------------------------	--------------

Δ 1. ΣΥΝΕΧΗΣ ΔΙΑΠΡΑΓΜΑΤΕΥΣΗ

	Κύρια Αγορά Main Market	Χαμηλή Διασπορά Low Dispersion	Επιτήρηση Surveillance	Προς Διαγραφή Under Deletion	ΣΥΝΟΛΟ-Total
Α' ΧΡΟΝΙΚΗ ΠΕΡΙΟΔΟΣ (Έως 11:00:00) *	2,801.89	0.00	0.00	0.00	2,801.89
Β' ΧΡΟΝΙΚΗ ΠΕΡΙΟΔΟΣ (11:00:01 - 11:30:00)	2,166.33	0.00	0.00	0.00	2,166.33
Γ' ΧΡΟΝΙΚΗ ΠΕΡΙΟΔΟΣ (11:30:01 - 12:00:00)	1,651.28	0.00	0.00	0.00	1,651.28
Δ' ΧΡΟΝΙΚΗ ΠΕΡΙΟΔΟΣ (12:00:01 - 12:30:00)	1,574.17	0.00	0.00	0.00	1,574.17
Ε' ΧΡΟΝΙΚΗ ΠΕΡΙΟΔΟΣ (12:30:01 - 13:00:00)	1,598.28	0.00	0.00	0.00	1,598.28
ΣΤ' ΧΡΟΝΙΚΗ ΠΕΡΙΟΔΟΣ (13:00:01 - 13:30:00)	1,700.06	0.00	0.00	0.00	1,700.06
Ζ' ΧΡΟΝΙΚΗ ΠΕΡΙΟΔΟΣ (13:30:01 - 14:00:00)	1,347.22	0.00	0.00	0.00	1,347.22
Η' ΧΡΟΝΙΚΗ ΠΕΡΙΟΔΟΣ (14:00:01 - 14:30:00)	1,614.67	0.00	0.00	0.00	1,614.67
Θ' ΧΡΟΝΙΚΗ ΠΕΡΙΟΔΟΣ (14:30:01 - 15:00:00)	1,375.28	0.00	0.00	0.00	1,375.28
Ι' ΧΡΟΝΙΚΗ ΠΕΡΙΟΔΟΣ (15:00:01 - 15:30:00)	1,457.56	0.00	0.00	0.00	1,457.56
ΙΑ' ΧΡΟΝΙΚΗ ΠΕΡΙΟΔΟΣ (15:30:01 - 16:00:00)	1,519.72	0.00	0.00	0.00	1,519.72
ΙΒ' ΧΡΟΝΙΚΗ ΠΕΡΙΟΔΟΣ (Από 16:00:01 - 16:30:00)	2,171.67	0.00	0.00	0.00	2,171.67
ΙΓ' ΧΡΟΝΙΚΗ ΠΕΡΙΟΔΟΣ (Από 16:30:01)	3,530.89	0.00	0.00	0.00	3,530.89
Γ(i) ΧΡΟΝΙΚΗ ΠΕΡΙΟΔΟΣ (Από 16:50:00) - ΤΕΛΕΥΤΑΙΑ 10 ΛΕΠΤΑ	1,608.11	0.00	0.00	0.00	1,608.11
Γ(ii) ΑΞΙΑ 30% ΠΡΑΞΕΩΝ ΤΟΥ ΒΑΣΙΚΟΥ ΠΙΝΑΚΑ	7,804.78	0.00	0.00	1.11	7,805.89
ΣΥΝΟΛΟ*	24,509.00	0.00	0.00	0.00	24,509.00

Μέσος Αριθμός Πράξεων χωρίς δικαιώματα. / Average daily number of transactions without right trades

D1. CONTINUOUS TRADING PHASE

1st Period (till 11:00:00) *
2nd Period (11:00:01 - 11:30:00)
3rd Period (11:30:01 - 12:00:00)
4th Period (12:00:01 - 12:30:00)
5th Period (12:30:01 - 13:00:00)
6th Period (14:00:01 - 13:30:00)
7th Period (13:30:01 - 14:00:00)
8th Period (14:00:01 - 14:30:00)
9th Period (14:30:01 - 15:00:00)
10th Period (Από 15:00:01 - 15:30:00)
11th Period (15:30:01 - 16:00:00)
12th Period (16:00:01 - 16:30:00)
13th Period (16:30:01)
C (i) (From 16:50:00) Last ten minutes of Continuous Trading
C (iii) The Value of 30% of the trades which are included to the calculation of the closing prices
TOTAL

* Δεν περιλαμβάνεται η αξία των συναλλαγών στο άνοιγμα

ΣΤΟΙΧΕΙΑ ΜΕΣΗΣ ΗΜΕΡΗΣΙΑΣ ΑΞΙΑΣ ΣΥΝΑΛΛΑΓΩΝ ΜΕΤΟΧΩΝ ΑΝΑ ΔΕΙΚΤΗ ΚΥΡΙΑΣ ΑΓΟΡΑΣ
AVERAGE DAILY STOCKS VALUE OF TRANSACTIONS DATA PER INDEX OF MAIN MARKET

ΓΔ Composite Index	FTSE/X.A. Large Cap - FTSE/Athex Large Cap	FTSE/X.A. Mid Cap - FTSE/Athex Mid Cap	FTSE/X.A Mid & Small Cap Θεμελιωδών μεγεθών	
01/04/2015- 30/04/2015	01/04/2015- 30/04/2015	01/04/2015-30/04/2015	01/04/2015-30/04/2015	
<i>Μέση Αξία Συναλλαγών χωρίς δικαιώματα (Σύνολο σε εκατ. Euro) / Average daily value of transactions without right trades (Total in million of Euros)</i>				
A 1. ΑΝΑΛΥΣΗ ΑΝΑ ΦΑΣΗ				A1. ANALYSIS PER TRADING PHASE
ΣΤΟ ΑΝΟΙΓΜΑ	0.92	0.89	0.02	At the Open
ΣΥΝΕΧΗΣ ΔΙΑΠΡΑΓΜΑΤΕΥΣΗ	61.15	59.47	1.24	Continuous Trading
ΕΝΔΙΑΜΕΣΑ ΑΥΧΤΙΟΝ	0.26	0.26	0.00	Intraday Auctions
ΑΥΧΤΙΟΝ ΚΛΕΙΣΙΜΑΤΟΣ	5.69	5.62	0.06	Closing Auction
ΣΤΟ ΚΛΕΙΣΙΜΟ	2.19	2.16	0.03	At the Close
ΣΥΝΟΛΟ	70.21	68.40	1.34	Total
Πακέτα	6.39	6.23	0.15	Block Trades
Γενικό ΣΥΝΟΛΟ	76.60	74.62	1.49	Grand total
Αξία συναλλαγών ανοικτών πωλήσεων	0.00%	0.00%	0.00%	Value of Transactions Short selling
Αξία συναλλαγών ειδικών διαπραγματευτών	12.14%	12.35%	6.31%	Value of Transactions of Market Makers
Αξία συναλλαγών μέσω ODL	68.66%	68.97%	59.28%	Value of Transactions ODL
% Στο σύνολο	99.14%	96.58%	1.93%	% on the Total
ΓΔ Composite Index	FTSE/X.A. Large Cap - FTSE/Athex Large Cap	FTSE/X.A. Mid Cap - FTSE/Athex Mid Cap	FTSE/X.A Mid & Small Cap Θεμελιωδών μεγεθών	
<i>Μέση Αξία Συναλλαγών χωρίς δικαιώματα (Σύνολο σε εκατ. Euro) / Average daily value of transactions without right trades (Total in million of Euros)</i>				
B 1. ΣΥΝΕΧΗΣ ΔΙΑΠΡΑΓΜΑΤΕΥΣΗ				B1. CONTINUOUS TRADING PHASE
A' ΧΡΟΝΙΚΗ ΠΕΡΙΟΔΟΣ (Έως 11:00:00) *	7.06	6.97	0.09	1st Period (till 11:00:00) *
B' ΧΡΟΝΙΚΗ ΠΕΡΙΟΔΟΣ (11:00:01 - 11:30:00)	5.11	4.99	0.09	2nd Period (11:00:01 - 11:30:00)
Γ' ΧΡΟΝΙΚΗ ΠΕΡΙΟΔΟΣ (11:30:01 - 12:00:00)	4.11	3.87	0.09	3rd Period (11:30:01 - 12:00:00)
Δ' ΧΡΟΝΙΚΗ ΠΕΡΙΟΔΟΣ (12:00:01 - 12:30:00)	3.50	3.42	0.08	4th Period (12:00:01 - 12:30:00)
Ε' ΧΡΟΝΙΚΗ ΠΕΡΙΟΔΟΣ (12:30:01 - 13:00:00)	3.68	3.55	0.08	5th Period (12:30:01 - 13:00:00)
ΣΤ' ΧΡΟΝΙΚΗ ΠΕΡΙΟΔΟΣ (13:00:01 - 13:30:00)	3.91	3.79	0.11	6th Period (14:00:01 - 13:30:00)
Ζ' ΧΡΟΝΙΚΗ ΠΕΡΙΟΔΟΣ (13:30:01 - 14:00:00)	3.46	3.38	0.08	7th Period (13:30:01 - 14:00:00)
Η' ΧΡΟΝΙΚΗ ΠΕΡΙΟΔΟΣ (14:00:01 - 14:30:00)	3.86	3.76	0.09	8th Period (14:00:01 - 14:30:00)
Θ' ΧΡΟΝΙΚΗ ΠΕΡΙΟΔΟΣ (14:30:01 - 15:00:00)	3.21	3.12	0.07	9th Period (14:30:01 - 15:00:00)
Ι' ΧΡΟΝΙΚΗ ΠΕΡΙΟΔΟΣ (15:00:01 - 15:30:00)	3.39	3.27	0.07	10th Period (Από 15:00:01 - 15:30:00)
ΙΑ' ΧΡΟΝΙΚΗ ΠΕΡΙΟΔΟΣ (15:30:01 - 16:00:00)	3.75	3.63	0.10	11th Period (15:30:01 - 16:00:00)
ΙΒ' ΧΡΟΝΙΚΗ ΠΕΡΙΟΔΟΣ (Από 16:00:01 - 16:30:00)	5.84	5.71	0.12	12th Period (16:00:01 - 16:30:00)
ΙΓ' ΧΡΟΝΙΚΗ ΠΕΡΙΟΔΟΣ (Από 16:30:01)	10.26	10.00	0.18	13th Period (16:30:01)
Γ(ι) ΧΡΟΝΙΚΗ ΠΕΡΙΟΔΟΣ (Από 16:50:00) - ΤΕΛΕΥΤΑΙΑ 10 ΛΕΠΤΑ	4.40	4.24	0.09	C (i) (From 16:50:00) Last ten minutes of Continuous Trading
Γ(ii) ΑΞΙΑ 30% ΠΡΑΞΕΩΝ ΤΟΥ ΒΑΣΙΚΟΥ ΠΙΝΑΚΑ	24.61	24.09	0.42	C (iii) The Value of 30% of the trades which are included to the calculation of the closing prices
ΣΥΝΟΛΟ*	61.15	59.47	1.24	TOTAL

* δεν περιλαμβάνεται η αξία των συναλλαγών στο άνοιγμα

ΣΤΟΙΧΕΙΑ ΜΕΣΗΣ ΗΜΕΡΗΣΙΑΣ ΑΞΙΑΣ ΣΥΝΑΛΛΑΓΩΝ ΜΕΤΟΧΩΝ ΑΝΑ ΔΕΙΚΤΗ ΚΥΡΙΑΣ ΑΓΟΡΑΣ
AVERAGE DAILY STOCKS VALUE OF TRANSACTIONS DATA PER INDEX OF MAIN MARKET

ΓΔ Composite Index	FTSE/X.A. Large Cap - FTSE/Athex Large Cap	FTSE/X.A. Mid Cap - FTSE/Athex Mid Cap	FTSE/X.A Mid & Small Cap Θεμελιωδών μεγεθών		
01/04/2015- 30/04/2015	01/04/2015- 30/04/2015	01/04/2015-30/04/2015	01/04/2015-30/04/2015		
<i>Μέσος Αριθμός Πράξεων χωρίς πακέτα. / Average daily number of transactions without right trades</i>					
Γ 1. ΑΝΑΛΥΣΗ ΑΝΑ ΦΑΣΗ				C1. ANALYSIS PER TRADING PHASE	
ΣΤΟ ΑΝΟΙΓΜΑ	494.94	416.50	48.22	14.89	At the Open
ΣΥΝΕΧΗΣ ΔΙΑΠΡΑΓΜΑΤΕΥΣΗ	23,874.22	22,120.61	1,643.83	154.39	Continuous Trading
ΕΝΔΙΑΜΕΣΑ ΑΥΚΤΙΟΝ	41.17	35.89	3.67	1.94	Intraday Auctions
ΑΥΚΤΙΟΝ ΚΛΕΙΣΙΜΑΤΟΣ	855.78	771.72	66.72	11.50	Closing Auction
ΣΤΟ ΚΛΕΙΣΙΜΟ	279.72	242.00	34.44	4.50	At the Close
ΣΥΝΟΛΟ	25,545.83	23,586.72	1,796.89	187.22	Total
Πακέτα	7.44	7.06	0.33	0.00	Block Trades
Γενικό ΣΥΝΟΛΟ	25,553.28	23,593.78	1,797.22	187.22	Grand total
Αριθμός Πράξεων ανοικτών πωλήσεων	0.00%	0.00%	0.00%	0.00%	Number of Trades of Short selling
Αριθμός Πράξεων ειδικών διαπραγματευτών	13.18%	13.74%	7.96%	18.58%	Number of Trades of Market Makers
Αριθμός Πράξεων μέσω ODL	78.25%	78.64%	72.20%	73.92%	Number of Trades through ODL
% Στο σύνολο	96.83%	89.41%	6.81%	0.71%	% on the Total
ΓΔ Composite Index	FTSE/X.A. Large Cap - FTSE/Athex Large Cap	FTSE/X.A. Mid Cap - FTSE/Athex Mid Cap	FTSE/X.A Mid & Small Cap Θεμελιωδών μεγεθών		
<i>Μέσος Αριθμός Πράξεων χωρίς πακέτα. / Average daily number of transactions without block trades</i>					
Δ 1. ΣΥΝΕΧΗΣ ΔΙΑΠΡΑΓΜΑΤΕΥΣΗ				D1. CONTINUOUS TRADING PHASE	
Α' ΧΡΟΝΙΚΗ ΠΕΡΙΟΔΟΣ (Έως 11:00:00) *	2,739.11	2,591.00	135.56	16.28	1st Period (till 11:00:00) *
Β' ΧΡΟΝΙΚΗ ΠΕΡΙΟΔΟΣ (11:00:01 - 11:30:00)	2,121.67	1,972.00	138.00	8.61	2nd Period (11:00:01 - 11:30:00)
Γ' ΧΡΟΝΙΚΗ ΠΕΡΙΟΔΟΣ (11:30:01 - 12:00:00)	1,596.28	1,484.67	109.94	8.06	3rd Period (11:30:01 - 12:00:00)
Δ' ΧΡΟΝΙΚΗ ΠΕΡΙΟΔΟΣ (12:00:01 - 12:30:00)	1,525.56	1,410.94	110.89	12.61	4th Period (12:00:01 - 12:30:00)
Ε' ΧΡΟΝΙΚΗ ΠΕΡΙΟΔΟΣ (12:30:01 - 13:00:00)	1,556.94	1,448.50	99.72	9.06	5th Period (12:30:01 - 13:00:00)
ΣΤ' ΧΡΟΝΙΚΗ ΠΕΡΙΟΔΟΣ (13:00:01 - 13:30:00)	1,663.83	1,533.61	127.17	9.06	6th Period (14:00:01 - 13:30:00)
Ζ' ΧΡΟΝΙΚΗ ΠΕΡΙΟΔΟΣ (13:30:01 - 14:00:00)	1,314.33	1,212.56	98.89	9.83	7th Period (13:30:01 - 14:00:00)
Η' ΧΡΟΝΙΚΗ ΠΕΡΙΟΔΟΣ (14:00:01 - 14:30:00)	1,569.89	1,452.22	111.44	11.00	8th Period (14:00:01 - 14:30:00)
Θ' ΧΡΟΝΙΚΗ ΠΕΡΙΟΔΟΣ (14:30:01 - 15:00:00)	1,342.89	1,230.78	97.89	8.17	9th Period (14:30:01 - 15:00:00)
Ι' ΧΡΟΝΙΚΗ ΠΕΡΙΟΔΟΣ (15:00:01 - 15:30:00)	1,414.67	1,313.22	96.89	10.78	10th Period (Από 15:00:01 - 15:30:00)
ΙΑ' ΧΡΟΝΙΚΗ ΠΕΡΙΟΔΟΣ (15:30:01 - 16:00:00)	1,474.61	1,355.28	116.22	14.00	11th Period (15:30:01 - 16:00:00)
ΙΒ' ΧΡΟΝΙΚΗ ΠΕΡΙΟΔΟΣ (Από 16:00:01 - 16:30:00)	2,123.17	1,972.17	145.89	13.22	12th Period (16:00:01 - 16:30:00)
ΙΓ' ΧΡΟΝΙΚΗ ΠΕΡΙΟΔΟΣ (Από 16:30:01)	3,431.28	3,143.67	255.33	23.72	13th Period (16:30:01)
Γ(i) ΧΡΟΝΙΚΗ ΠΕΡΙΟΔΟΣ (Από 16:50:00) - ΤΕΛΕΥΤΑΙΑ 10 ΛΕΠΤΑ	1,555.89	1,415.61	125.06	13.00	C (i) (From 16:50:00) Last ten minutes of Continuous Trading
Γ(ii) ΑΞΙΑ 30% ΠΡΑΞΕΩΝ ΤΟΥ ΒΑΣΙΚΟΥ ΠΙΝΑΚΑ	7,579.28	7,002.11	528.33	56.44	C (iii) The Value of 30% of the trades which are included to the calculation of the closing
ΣΥΝΟΛΟ*	23,874.22	22,120.61	1,643.83	154.39	TOTAL

* Δεν περιλαμβάνεται η αξία των συναλλαγών στο άνοιγμα

Μηνιαίοι μέσοι όροι spread - Σύνολο αγορών
Monthly average spread - Total of markets

ΜΗΝΑΣ-ΕΤΟΣ MONTH/YEAR	Spread πράξεων * Trades spread *	Time (συνεδρίασης) spread ** Time spread **	Μέση Ημερήσια Αξία συναλλαγών Average Transactions Value
Apr-2014	4.224	6.917	161.46
May-2014	3.953	5.908	232.86
Jun-2014	3.657	5.155	178.98
Jul-2014	4.417	6.165	101.14
Aug-2014	3.777	6.673	99.53
Sep-2014	4.101	5.629	99.78
Oct-2014	4.346	6.632	142.97
Nov-2014	4.850	7.383	82.42
Dec-2014	4.878	8.551	102.68
Jan-2015	5.616	8.176	107.11
Feb-2015	3.505	7.414	155.43
Mar-2015	4.056	7.930	89.32
Apr-2015	3.352	7.551	78.04

4. Μηνιαίοι μέσοι όροι spread - Σύνολο αγορών
Monthly average spread - Total markets

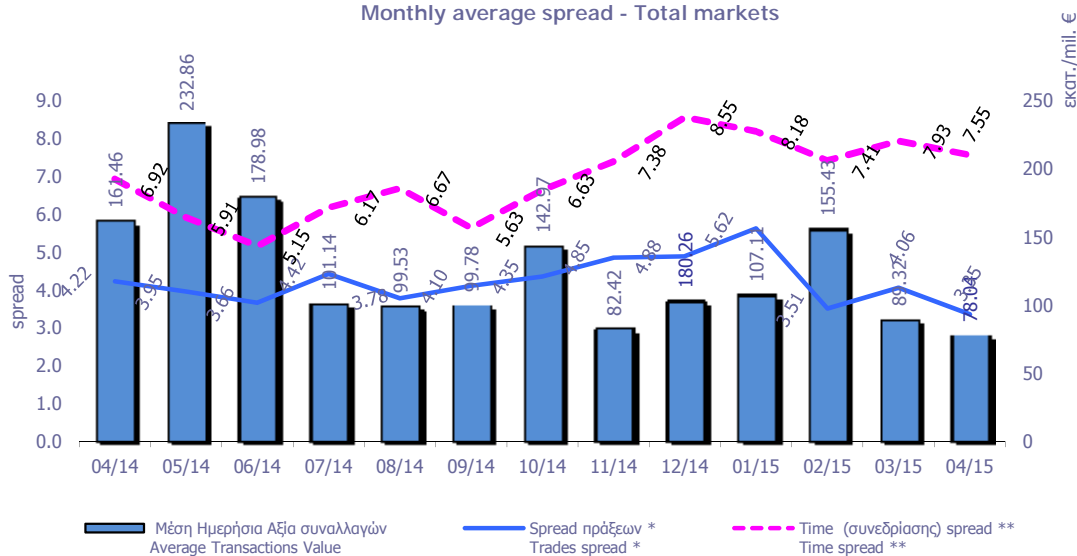

Spread: Ως spread ορίζεται το ηλικό της διαφοράς της καλύτερης τιμής αγοράς από την καλύτερη τιμή πώλησης προς το ημίθροισμα αυτών των τιμών.
Spread: The spread is defined as the ratio of the difference between the best ask and the best bid price over the average of the sum of the two prices.

* Spread **πράξεων**: Ο σταθμισμένος, με την ποσοστιαία αξία συναλλαγών των πράξεων, μέσος όρος των spread που αντιστοιχούν σε αυτές τις πράξεις. Το spread που αντιστοιχεί στην αξία συναλλαγών κάποιας πράξης είναι αυτό που παρατηρείται ακριβώς πριν τη διενέργεια της πράξης.

Trades spread: The weighted, by traded value, average of the spreads corresponding to these trades. The spread that corresponds to a trade is the one experienced exactly before the trade.

* * **Υπολογισμός Spread σύμφωνα με τον κανονισμό του ΧΑ.** - Spread calculation according to the ATHEX regulation

Spread **συνεδρίασης**: Ο σταθμισμένος, με την ποσοστιαία χρονική διάρκεια, μέσος όρος των spread που παρατηρούνται κατά τη διάρκεια της συνεδρίασης.

Time spread: The weighted, by time duration, average of spreads experienced during a trading session.

Μηνιαία μέση κυκλοφοριακή ταχύτητα
Monthly average velocity

ΜΗΝΑΣ-ΕΤΟΣ MONTH/YEAR	ΚΥΡΙΑ ΑΓΟΡΑ MAIN MARKET	ΧΑΜΗΛΗΣ ΔΙΑΣΠΟΡΑΣ LOW DISPERSION	ΕΠΙΤΗΡΗΣΗΣ SURVEILLANCE	ΣΥΝΟΛΟ ΑΓΟΡΩΝ TOTAL MARKETS	FTSE®/ATH EX Large Cap	Γενικός Δείκτης ΧΑ ATHEX Composite Index
Apr-2014	0.18%	0.002%	0.0101%	0.1789%	0.205%	0.199%
May-2014	0.30%	0.002%	0.0051%	0.2796%	0.275%	0.264%
Jun-2014	0.19%	0.002%	0.0139%	0.1868%	0.209%	0.202%
Jul-2014	0.11%	0.003%	0.0207%	0.1099%	0.121%	0.118%
Aug-2014	0.13%	0.002%	0.0073%	0.1222%	0.136%	0.132%
Sep-2014	0.13%	0.002%	0.0201%	0.1203%	0.134%	0.130%
Oct-2014	0.21%	0.004%	0.0113%	0.2014%	0.225%	0.217%
Nov-2014	0.12%	0.003%	0.0083%	0.1175%	0.130%	0.127%
Dec-2014	0.16%	0.003%	0.0121%	0.1561%	0.173%	0.168%
Jan-2015	0.18%	0.002%	0.0049%	0.1748%	0.202%	0.192%
Feb-2015	0.29%	0.002%	0.0063%	0.2820%	0.330%	0.314%
Mar-2015	0.17%	0.002%	0.1546%	0.1642%	0.193%	0.184%
Apr-2015	0.17%	0.002%	0.0047%	0.1572%	0.187%	0.179%

5. Μηνιαίοι μέσοι όροι κυκλ. ταχύτητας - Average Velocity

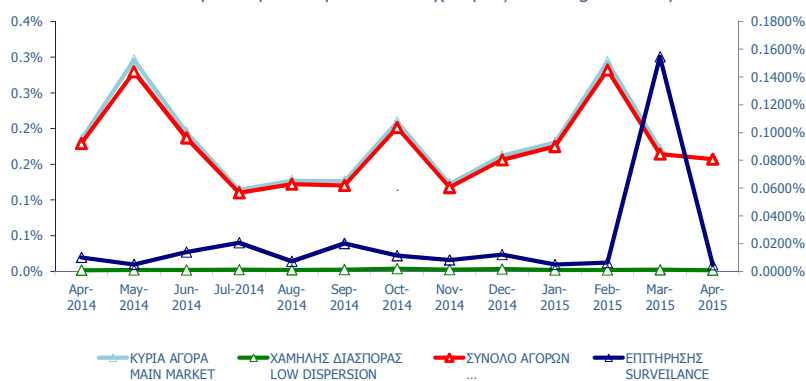

6. Μηνιαίοι μέσοι όροι κυκλ. ταχύτητας - Average Velocity



Κυκλοφοριακή Ταχύτητα : Αξία Συναλλαγών / Κεφαλαιοποίηση Velocity : Trading Value / Capitalisation

$$\sum_{i=1}^m \frac{V_i}{XA_i}$$

m = αριθμός ημερών που διαπραγματεύτηκε η μετοχή - number of trading days of the stock

V_i : αξία συναλλαγών της μετοχής για κάθε μέρα διαπραγμάτευσης i - trading value of the stock in each trading day i

XA_i : χρηματιστηριακή αξία της μετοχής - market capitalisation of the stock

Μηνιαία ιστορική μεταβλητότητα (volatility)
Monthly historical volatility

ΜΗΝΑΣ-ΕΤΟΣ MONTH/YEAR	ΚΥΡΙΑ ΑΓΟΡΑ MAIN MARKET	ΧΑΜΗΛΗΣ ΔΙΑΣΠΟΡΑΣ LOW DISPERSION	ΕΠΙΤΗΡΗΣΗΣ SURVEILLANCE	ΣΥΝΟΛΟ ΑΓΟΡΩΝ TOTAL MARKETS	FTSE®/ATHEX Large Cap	Γενικός Δείκτης ΧΑ ATHEX Composite Index
Apr-2014	14.36%	22.37%	26.08%	14.13%	11.77%	11.33%
May-2014	14.56%	14.32%	25.77%	14.11%	14.96%	13.23%
Jun-2014	12.55%	19.26%	27.44%	13.13%	9.79%	10.13%
Jul-2014	13.25%	21.57%	25.00%	13.24%	10.12%	10.98%
Aug-2014	13.26%	18.50%	22.91%	12.68%	11.14%	11.28%
Sep-2014	13.73%	16.33%	26.72%	13.62%	10.85%	11.64%
Oct-2014	17.59%	12.79%	29.30%	16.24%	18.86%	17.26%
Nov-2014	14.48%	11.53%	22.77%	13.08%	14.46%	14.00%
Dec-2014	19.73%	11.51%	24.62%	16.78%	22.36%	21.36%
Jan-2015	18.30%	17.97%	18.01%	15.40%	22.62%	19.23%
Feb-2015	19.19%	17.85%	28.64%	17.85%	25.98%	21.73%
Mar-2015	17.00%	19.39%	28.96%	16.40%	17.36%	16.48%
Apr-2015	14.92%	13.14%	23.20%	13.73%	17.59%	16.03%

7. Μηνιαίες ιστορικές μεταβλητότητες- Average historic volatility

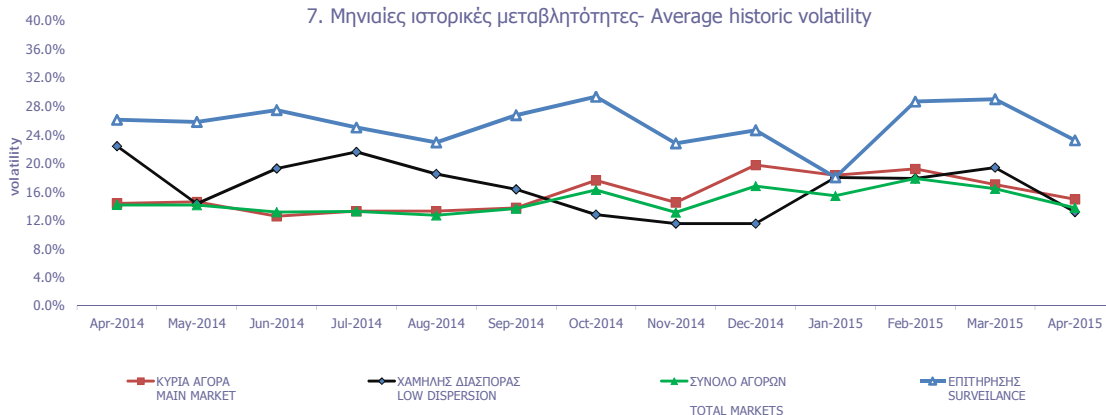

8. Μηνιαίες ιστορικές μεταβλητότητες- Average historic volatility

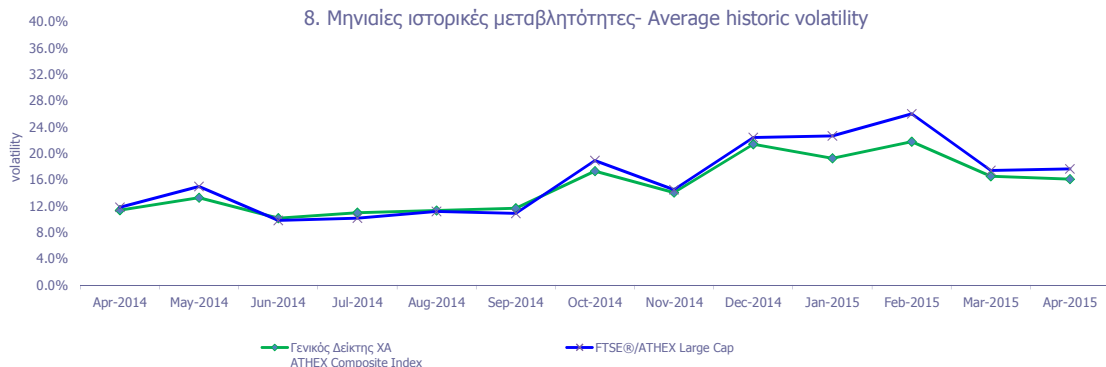

Μηνιαία Μεταβλητότητα: Προκύπτει από την μεταβολή των τιμών κλεισίματος για κάθε συνεδριακή ημέρα του μήνα.
Volatility: Is calculated from the closing price changes for each working day of the month.

**ΟΜΟΛΟΓΑ ΔΙΑΠΡΑΓΜΑΤΕΥΣΙΜΑ ΜΕ ΤΗ ΜΕΘΟΔΟ ΕΚΦΩΝΗΣΗΣ - ΑΝΤΙΦΩΝΗΣΗΣ
BONDS TRADED WITH THE OPEN OUTCRY METHOD**

Όνομαστική Αξία Nominal Value	Αρχικό Επιτόκιο Initial Interest Rate (%)	Σημερινό Επιτόκιο Today's Interest Rate (%)	Ετήσιος Τόκος Annual Interest	Απόδοση στη Λήξη (***) Yield to Maturity	Ημερομηνία Έκδοσης Date of Issue	Αριθμός Ετήσιων Ανανεώσεων Number of Yearly Renewals	Μηνιαίες Τιμές Εκφώνησης τοίς Μετρητοίς (Ευρώ) Monthly Cash Outcry Prices			Συναλλαγές σε Τεμάχια Transactions in	Αξία Συναλλαγών (Ευρώ) Value of	Τιμές Έτους από 1.1.2015 (Ευρώ)	
							Κατώτερη- Low	Ανώτερη- High	Τιμή - Price			Κατώτερη Low	Ανώτερη High
ΟΜΟΛΟΓΑ ΚΡΑΤΙΚΩΝ ΤΡΑΠΕΖΩΝ ΕΤΗΣΙΑΣ ΔΙΑΡΚΕΙΑΣ													
STATE - OWNED BANKS SHORT TERM BONDS (α, β)													
E.T.B.A. - H.I.D.B.													
€	1,182.96	4.90	2.48	29.69	31.05.08	7						0.00	0.00

**ΟΜΟΛΟΓΑ ΔΙΑΠΡΑΓΜΑΤΕΥΣΙΜΑ ΜΕ ΤΗ ΜΕΘΟΔΟ ΕΚΦΩΝΗΣΗΣ-ΑΝΤΙΦΩΝΗΣΗΣ
BONDS TRADED WITH THE OPEN OUTCRY METHOD**

Όνομαστική Αξία / Ελάχιστη Διαπραγματεύσιμη Ποσότητα Nominal Value / Minimum Nominal Traded Value	Σήμερανο Έπιτόκιο % Today's Interest Rate % (***)	Αξία Τελευταίου Αποκοπέντος Τокιδίου Value of Last Paid Coupon	Απόδοση στη Λήξη (***) Yield to Maturity (%)	Ημερομηνία Έκδοσης Issue Date	Διάρκεια(Ετη) Duration (Years)	No Σημείωσης - Note Nr	Μηνιαίες Τιμές Εκφώνησης Monthly Outcry Prices			Συναλλαγές σε Τεμάχια * Transactions in Items	Αξία Συναλλαγών Value of Transactions	Τιμές Έτους από 1.1. 2015 (Ευρώ) Price Range since 1.1. 2015 (Euro)	
							Κατώτερη - Low	Ανώτερη-High	Τελευταία-Last			Κατώτερη Low	Ανώτερη High
ΔΑΝΕΙΑ BONDS													

ΝΟΜΙΚΩΝ ΠΡΟΣΩΠΩΝ ΚΑΙ ΕΤΑΙΡΕΙΩΝ ΣΕ ΣΥΝΑΛΛΑΓΜΑ ΚΑΙ ΕΥΡΩ - CORPORATION BONDS IN FOREIGN CURRENCY AND EURO

GBP	10.00	2.50	0.250000	Δ/Υ	01/12/1928	100	E.K.T.E. - National Mortgage Bank					0.00	0.00
GBP	10.00	2.50	0.250000	Δ/Υ	01/12/1930	98	E.K.T.E. σειρά - National Mortgage Bank	2.27	2.27	2.27		2.27	2.27

ΟΜΟΛΟΓΙΑΚΑ ΔΑΝΕΙΑ ΔΙΕΘΝΩΝ ΟΡΓΑΝΙΣΜΩΝ - BONDS OF INTERNATIONAL ORGANIZATIONS

€	1,000.00	5.00	flr	Δ/Υ	21/07/2006	10	ΟΜΟΛΟΓΟ ΕΥΡΩΠΑΪΚΗΣ ΤΡΑΠΕΖΑΣ ΕΠΕΝΔΥΣΕ					0.00	0.00
---	----------	------	-----	-----	------------	----	--------------------------------------	--	--	--	--	------	------

ΣΗΜΕΙΩΣΕΙΣ ΟΜΟΛΟΓΩΝ - BONDS NOTES

	Συντμήσεις - Abbreviations A.A.Σ.Ε = ΑΓΟΡΑ ΑΞΙΩΝ ΣΤΑΘΕΡΟΥ ΕΙΣΟΔΗΜΑΤΟΣ / F.I.S.M.=FIXED INCOME SECURITIES' MARKET	α	Τα επιτόκια των ετησίων Ομολόγων ΕΤΒΑ είναι απαλλαγμένα των φόρων (καθαρά) / Interest rates of the Yearly H.I.D.B. Bonds are tax-free (net).
**	FLR (Floating Interest Rate) σημαίνει ομολόγο μεταβλητού επιτοκίου / FLR means " a Floating Interest Rate Bond"	β	Για τα Ομολόγα έκδοσης μέχρι και 30/09/2008 ο δεδουλευμένος τόκος έχει κεφαλαιοποιηθεί / The Bonds issued up to 30.09.08, the occurred interest has been capitalized.
*	Όσον αφορά τα ομολόγα που διαπραγματεύονται στην Α.Α.Σ.Ε όλες οι τιμές εκφράζονται επί τοις εκατό (%) της ονομαστικής τιμής τους. Ο όγκος συναλλαγών υπολογίζεται ως (Τεμάχια) * (Ονομαστική Τιμή) * (Τιμή%) + (Δεδουλευμένοι Τόκοι) / All the prices for the bonds that are traded in the F.I.S.M. refer to percentage (%) upon the nominal value, while the volume of transactions refer to euro. Transactions Volume = (Pieces) * (Face Value). Transactions Value = (Pieces) * (Nominal value) * (price %) + (Accrued interest). Η αξία του τρέχοντος τοκομεριδίου για τις εκδόσεις με ονομαστική αξία 0.01 Ευρώ αναφέρεται σε ονομαστική αξία 100 Ευρώ / The Value of current coupon for the issues with NV 0.01 euro refers to NV 100 euros	***	ΑΠΟΔΟΣΕΙΣ ΟΜΟΛΟΓΩΝ: Αρχικά, βρίσκεται η τιμή κτήσεως, που προκύπτει αν στην τρέχουσα χρηματιστηριακή αξία προσθέσουμε τους δεδουλευμένους τόκους. Εξαιτίας της απελευθέρωσης των χρηματιστηριακών μεσοπίων, η τελευταία από 1/1/2001 δεν υπολογίζεται πλέον σε προσδιορισμό της απόδοσης. Στην συνέχεια υπολογίζεται η (ετησιοποιημένη) απόδοση στην λι του Ομολόγου στο νόμισμα έκδοσής του όπου α) δεν λαμβάνονται υπόψη οι λαχνοί τι λαχειοφόρων δανείων, β) δεν λαμβάνονται υπόψη οι δυνατότητες μετατροπής των ομολογίων σε μετοχές και γ) τα ομολόγα κωμηνόμενου επιτοκίου θεωρείται ότι, μέχρι να λήξουν θα έχουν σημερινό επιτόκιο / BONDS YIELD: Initially, the bid price (which is the market price of the Bond plus the accrued interest – due to liberalisation of stock broker fees, the latter are not taken into consideration to the determination of bonds' yield since 1/1/2001) is found. Subsequently, (annualised) Bond's Yield to Maturity (YTM) in terms of the Bond's clause is calculated, where the lotteries of the lottery Bonds are not considered, b) the entitlement of a convertible bond to converted into shares is not considered and c) the floating interest rate Bonds are considered to retain the current interest rate up to their redemption date.
2	Επιτόκιο 2,90 ετησίως σταθερό και index ratio (λόγος δεικτών πληθωρισμού). Δείκτης αναφοράς Πληθωρισμού: Εναρμονισμένος Δείκτης Τιμών Καταναλωτή που ισχύει στην Ευρωζώνη εξαιρουμένου του καπνού / Reference Inflation Ratio: Harmonized Consumption Index (currently) valid in Euro zone excluding tobacco.	1	Το ομολόγο είναι αορίστου διάρκειας - The bonds are of indefinite duration.

ΟΜΟΛΟΓΑ ΔΙΑΠΡΑΓΜΑΤΕΥΣΙΜΑ ΣΤΗΝ Α.Α.Σ.Ε.
BONDS TRADED IN FIXED INCOME SECURITIES' MARKET

Ονομαστική Αξία Nominal Value	Σήμερα Επιδόση % Today's Interest Rate % (**)	Αξία Τελευταίου Αποκ/Υρος Value of Last Paid Coupon	Απόδοση στη Λήξη Yield to Maturity (% (***))	Ημερομηνία Έκδοσης Issue Date	Διάρκεια (Έτη)-Duration(Years)	No Σημείωσης - Note Nr	ΔΑΝΕΙΑ BONDS	Μηνιαίες Τιμές Συναλλαγών επι τοις Εκατό (%) Monthly Transactions' Prices in Percentage (%)			Όγκος Συναλλαγών * Volume of Transactions	Αξία Συναλλαγών (Ευρώ) Value of Transactions (Euro)	Τιμές Έτους από 1.1.2015 (Ευρώ) Price Range since 1.1.2015 (Euro)	
								Κατώτερη - Low (%)	Ανώτερη - High (%)	Κλείσιμο-Close (%)			Κατώτερη - Low (%)	Ανώτερη - High (%)
ΟΜΟΛΟΓΙΑΚΑ ΔΑΝΕΙΑ ΕΠΙΧΕΙΡΗΣΕΩΝ - CORPORATE BONDS														
€	12.49	5.03	flr	0.06	...	12.07.07	8	ΝΗΡΕΥΣ ΙΧΘΥΟΚΑΛΙΕΡΓΕΙΕΣ Α.Ε. (Μετατρ. σε ΚΟ μπη) - NIREUS S.A. (Convertible to	12.00	12.00	12.00		11.00	15.00
€	1.00	7.00	0.02	29.07.13	6	MARFIN INVESTMENT GROUP Α.Ε. ΣΕΙΡΑ Α (ΜΟΔ) - MARFIN INVESTMENT GROUP S.	1.00	1.00	1.00		1.00	1.00
€	1.00	6.30	0.02	29.07.13	7	MARFIN INVESTMENT GROUP Α.Ε. ΣΕΙΡΑ Β (ΜΟΔ) - MARFIN INVESTMENT GROUP S.	0.85	0.85	0.85		0.85	0.85
ΟΜΟΛΟΓΑ ΕΛΛΗΝΙΚΟΥ ΔΗΜΟΣΙΟΥ - GOVERNMENT BONDS - DEMATERIALIZED SECURITIES														
€	1.00	3.00	0.02	44.82	09.03.12	11	ΟΕΔ-ΣΤΘ-240223-11X-2,000-1,00 - GGB-FXD-240223-11Y-2.000-1.00	10.00	10.00	10.00		10.00	10.00	
€	1.00	3.00	0.02	41.72	09.03.12	12	ΟΕΔ-ΣΤΘ-240224-12X-2,000-1,00 - GGB-FXD-240224-12Y-2.000-1.00	10.00	10.00	10.00		10.00	10.00	
€	1.00	3.00	0.02	39.35	09.03.12	13	ΟΕΔ-ΣΤΘ-240225-13X-2,000-1,00 - GGB-FXD-240225-13Y-2.000-1.00	10.00	10.00	10.00		10.00	10.00	
€	1.00	3.00	0.02	37.46	09.03.12	14	ΟΕΔ-ΣΤΘ-240226-14X-2,000-1,00 - GGB-FXD-240226-14Y-2.000-1.00	10.00	10.00	10.00		10.00	10.00	
€	1.00	3.00	0.02	35.96	09.03.12	15	ΟΕΔ-ΣΤΘ-240227-15X-2,000-1,00 - GGB-FXD-240227-15Y-2.000-1.00	10.00	10.00	10.00		10.00	10.00	
€	1.00	3.00	0.02	34.76	09.03.12	16	ΟΕΔ-ΣΤΘ-240228-16X-2,000-1,00 - GGB-FXD-240228-16Y-2.000-1.00	10.00	10.00	10.00		10.00	10.00	
€	1.00	3.00	0.02	33.80	09.03.12	17	ΟΕΔ-ΣΤΘ-240229-17X-2,000-1,00 - GGB-FXD-240229-17Y-2.000-1.00	10.00	10.00	10.00		10.00	10.00	
€	1.00	3.00	0.02	33.02	09.03.12	18	ΟΕΔ-ΣΤΘ-240230-18X-2,000-1,00 - GGB-FXD-240230-18Y-2.000-1.00	10.00	10.00	10.00		10.00	10.00	
€	1.00	3.00	0.02	32.38	09.03.12	19	ΟΕΔ-ΣΤΘ-240231-19X-2,000-1,00 - GGB-FXD-240231-19Y-2.000-1.00	10.00	10.00	10.00		10.00	10.00	
€	1.00	3.00	0.02	31.87	09.03.12	20	ΟΕΔ-ΣΤΘ-240232-20X-2,000-1,00 - GGB-FXD-240232-20Y-2.000-1.00	10.00	10.00	10.00		10.00	10.00	
€	1.00	3.00	0.02	31.47	09.03.12	21	ΟΕΔ-ΣΤΘ-240233-21X-2,000-1,00 - GGB-FXD-240233-21Y-2.000-1.00	10.00	10.00	10.00		10.00	10.00	
€	1.00	3.00	0.02	31.14	09.03.12	22	ΟΕΔ-ΣΤΘ-240234-22X-2,000-1,00 - GGB-FXD-240234-22Y-2.000-1.00	10.00	10.00	10.00		10.00	10.00	
€	1.00	3.00	0.02	30.87	09.03.12	23	ΟΕΔ-ΣΤΘ-240235-23X-2,000-1,00 - GGB-FXD-240235-23Y-2.000-1.00	10.00	10.00	10.00		10.00	10.00	
€	1.00	3.00	0.02	30.65	09.03.12	24	ΟΕΔ-ΣΤΘ-240236-24X-2,000-1,00 - GGB-FXD-240236-24Y-2.000-1.00	10.00	10.00	10.00		10.00	10.00	
€	1.00	3.00	0.02	30.50	09.03.12	25	ΟΕΔ-ΣΤΘ-240237-25X-2,000-1,00 - GGB-FXD-240237-25Y-2.000-1.00	10.00	10.00	10.00		10.00	10.00	
€	1.00	3.00	0.02	30.37	09.03.12	26	ΟΕΔ-ΣΤΘ-240238-26X-2,000-1,00 - GGB-FXD-240238-26Y-2.000-1.00	10.00	10.00	10.00		10.00	10.00	
€	1.00	3.00	0.02	30.26	09.03.12	27	ΟΕΔ-ΣΤΘ-240239-27X-2,000-1,00 - GGB-FXD-240239-27Y-2.000-1.00	10.00	10.00	10.00		10.00	10.00	
€	1.00	3.00	0.02	30.17	09.03.12	28	ΟΕΔ-ΣΤΘ-240240-28X-2,000-1,00 - GGB-FXD-240240-28Y-2.000-1.00	10.00	10.00	10.00		10.00	10.00	
€	1.00	3.00	0.02	30.12	09.03.12	29	ΟΕΔ-ΣΤΘ-240241-29X-2,000-1,00 - GGB-FXD-240241-29Y-2.000-1.00	10.00	10.00	10.00		10.00	10.00	
€	1.00	3.00	0.02	30.07	09.03.12	30	ΟΕΔ-ΣΤΘ-240242-30X-2,000-1,00 - GGB-FXD-240242-30Y-2.000-1.00	10.00	10.00	10.00		10.00	10.00	
€	1,000.00	4.75	47.50	4.03	17.04.14	5	ΟΕΔ-ΣΤΘ-170419-05X-4,750-1.000 - GGB-FXD-170419-05Y-4.750-1,000	99.13	99.13	99.13		9.91	99.13	
€	1,000.00	3.38	33.75	2.83	17.07.14	3	ΟΕΔ-ΣΤΘ-170717-03X-3,375-1.000 - GGB-FXD-170717-03Y-3.375-1,000	99.65	99.65	99.65		9.97	99.65	
€	1,000.00	0.76	flr	4.75	0.68	11.08.14	5	ΟΕΔ-ΚΥΜ-100819-05X-0,934-1.000 - GGB-FLT-100819-05Y-0.934-1,000	100.00	100.00	100.00		100.00	100.00

ΕΠΕΞΗΓΗΣΗ ΠΙΝΑΚΩΝ EXPLANATION OF TABLES

$$\text{Spread Συνεδρίασης} = \frac{\sum (\text{Ask}_t - \text{Bid}_t) * \text{Time}_{st} - \text{Time}_{st}}{(\text{Ask}_t + \text{Bid}_t) / 2 \sum \text{Time}_{st} - \text{Time}_{st}}$$

Αριθμός εισηγμένων μετοχών στο τέλος του μήνα.

Η αγορά στην οποία ανήκει και διαπραγματεύεται η μετοχή.

Τα προ φόρων και τα μετά φόρων κέρδη ανά μετοχή αντίστοιχα, βάσει του σταθμισμένου - λόγω των μεταβολών μετοχικού κεφαλαίου - αριθμού των μετοχών.

Before tax and after tax profits per share respectively, according to the weighted - due to share capital changes - number of shares.

Κωδικός ΟΑΣΗΣ

Αριθμός εισηγμένων μετοχών στο τέλος του μήνα.

Number of listed shares at the end of the month.

The market in which the share is listed and traded.

Το έτος χρήσης στο οποίο αναφέρονται τα κέρδη ανά μετοχή και το P / E.

The fiscal year that the profits per share and the P / E ratio refer to.

Ticker Symbol

Η ελληνική ονομασία της μετοχής.

Χρηματιστηριακή αξία της εταιρίας στο τέλος του μήνα.

Company's capitalisation at the end of the month.

Το ιστορικό κλείσιμο της μετοχής την τελευταία συνεδρίαση του μήνα.

The historical closing price on the last session of the month.

Σύμβολο ΟΑΣΗΣ Code	Χρτόγραφο (1)	Αριθμός Εισηγμένων Χρτογράφων Number of Listed Securities (2)	Ονομαστική Αξία Nominal Value	Χρημ/κή Αξία (Εκατ. Ευρώ) Market Capitalisation (Million Euro)(***)	% στη Συνολική Χρημ/ακή Αξία % in Total Market Capitalisation	Κατηγορία - Category (\$)	Νο Σημείωσης - Note Nr	Τιμή Κλεισίματος Closing Price	Τιμή Κλεισίματος Πρ. Μήνα Previous Month Closing Price	% Μεταβολή Μηνός % Monthly Price Change	% Spread Μηνός % Monthly Spread	Κέρδη ανά Μετοχή per Share	Έτος χρήσης Fiscal year
												προ φόρων before tax	μετά φόρων after tax

Η ονομαστική αξία της μετοχής.
Share's Nominal Value.

% της Χρηματιστηριακής αξίας στο σύνολο της
% of the capitalisation on the market's total capitalisation.

Οι σημειώσεις παρατίθενται στο τέλος αυτού του πίνακα.
The notes appear at the end of the this table.

Η μερισματοπόδοση υπολογίζεται ως εξής:
Μερισματοπόδοση = $\frac{\text{Τιμή αποκοπέντος μερισματος τελευταίας χρήσης}}{\text{Αποπροσαρμοσμένη(*) τιμή κλεισίματος}}$

Μεταβολή Μηνός (%)
Τελευταία τιμή τρέχοντος μήνα - Τελευταία τιμή προηγούμενου μήνα (προσαρμοσμένη) *100
Τελευταία τιμή προηγούμενου μήνα (προσαρμοσμένη)

The dividend yield is calculated as follows:
Dividend Yield = $\frac{\text{Last dividend's historical price}}{\text{Readjusted(*) closing price}}$

Monthly Price Change (%)
Closing price on present month's last session - Closing price on previous month's last

Ο δείκτης Τιμή / Κέρδη ανά μετοχή (P/E) υπολογίζεται ως εξής:
P/E = $\frac{\text{Αποπροσαρμοσμένη(*) τιμή κλεισίματος}}{\text{Κέρδη είτε προ είτε μετά φόρων αντίστοιχα}}$

Τα στοιχεία έχουν προσαρμοστεί για τις τυχόν μεταβολές μετοχικού κεφαλαίου της μετοχής και τις συνακόλουθες προσαρμογές της τιμής ως εξής:
Προσαρμοσμένος όγκος συναλλαγών = $\frac{\text{Ιστορική τιμή κλεισίματος} * \text{Ιστορικός όγκος συναλλαγών}}{\text{Προσαρμοσμένη τιμή κλεισίματος}}$

The ratio Price/Profits per share is calculated as follows:
P/E = $\frac{\text{Readjusted(*) closing price}}{\text{Profits per share either before or after tax respectively}}$

Adjusted volume of transactions = $\frac{\text{Historical closing price} * \text{Historical volume of transactions}}{\text{Adjusted closing price}}$

P/E	Μέρισμα / Προμήρισμα 2008 Dividend / Interim Dividend 2008	Μέρισμα / Προμήρισμα 2009 Dividend / Interim Dividend 2009	Μερισματοπόδοση Dividend Yield (%) (4)	Διακυμάνσεις Τιμών από 1/1/2011 Price Range since 1.1.2011	Αξία Συναλλαγών (5) Value of Transactions (5)	Συναλλαγές σε Τιμότητα Shares Transactions in Items (6)	Αριθμός Πράξεων Number of Trades	Μηνιαία Εμπορευσιμότητα Monthly Marketability (%)	Securities (1)
προ φόρων before tax				Κατώτερη Low					
μετά φόρων after tax				Ανώτερη High					
				Κατώτερη Low					
				Ανώτερη High					

Η τιμή του μερισματος / προμηρίσματος της μετοχής κατά την τελευταία χρήση και την προηγούμενη χρήση αντίστοιχα.

Dividend's price (or Interim dividend) during the last and previous fiscal year respectively.

Η κατώτερη και ανώτερη προσαρμοσμένη τιμή κλεισίματος της μετοχής σε

The lowest and highest share's adjusted closing price on month and year basis

Η μηνιαία αξία συναλλαγών της
Share's monthly value of

Η μηνιαία εμπορευσιμότητα υπολογίζεται ως εξής:
Μηνιαία εμπορευσιμότητα = $\frac{\text{Προσ/μέρος όγκος συναλλαγών κατά τη διάρκεια του μήνα} * 100}{\text{Αριθμός μετοχών την τελευταία ημέρα του μήνα}}$

The monthly marketability is calculated as follows:
Monthly marketability = $\frac{\text{Adjusted volume of transactions within the month} * 100}{\text{Number of shares on the last day of the month}}$

Ο αριθμός των
The number of

Η αγγλική ονομασία
Share's Name in English.

(*) Προσαρμοσμένη τιμή = Ιστορική τιμή κλεισίματος * Συντελεστής προσαρμογής - Adjusted price = Historical closing price * Adjustment co-efficient
Αποπροσαρμοσμένη τιμή = Ιστορική τιμή κλεισίματος * (1 / Συντελεστής προσαρμογής) - Readjusted price = Historical closing price * (1 / Adjustment co-efficient)
Όπου : Συντελεστής προσαρμογής = Προσαρμοσμένη τιμή κλεισίματος / Ιστορική τιμή κλεισίματος την ημέρα πραγματοποίησης της μεταβολής μετοχικού κεφαλαίου -
Where: Adjustment co-efficient = Adjusted closing price / Historical closing price on the day of the share capital change realisation

Αρχής γενομένης του Μηνιαίου Στατιστικού Δελτίου του Ιανουαρίου 2002 για την προσαρμογή των τιμών των μετοχών στις περιπτώσεις εταιρικών πράξεων χρησιμοποιείται η μεθοδολογία του Σταθερού Συντελεστή σύμφωνα με την οποία οι ιστορικές τιμές προγενέστερων της ημερομηνίας αποκοπής δικαιώματος εταιρικής πράξης, πολλαπλασιάζονται με τον σταθερό συντελεστή προσαρμογής όπως αυτός προκύπτει κατά την ημερομηνία αποκοπής - Adjustments made to share prices following a corporate action, are made through the use of a fixed co-efficient method, whereby prices of the share, during the period prior to the corporate action, are multiplied by the co-efficient.

Σύμβολο ΟΑΣΗΣ OASHS Code	Χρεόγραφο (1)	Αριθμός Εισηγμένων Χρεογράφων Number of Listed Securities (²)	Ονομαστική Αξία Nominal Value	Χρημ/κή Αξία (Εξοτ. Ευρώ) Market Capitalisation (Million Euro)(^{3,4})	% στη Συνολική Χρημ/κή Αξία% in Total Market Capitalisation	Κατηγορία - Category (\$)	Τιμή Κλεισίματος Closing Price	Τιμή Κλεισίματος Πρ. Μήνα Previous Month Closing Price	% Μεταβολή Μηνός % Monthly Price Change	% Spread Μηνός % Monthly Spread	Κέρδη ανά Μετοχή Profits per Share		Έτος/χρήσις Fiscal year	
		προ φόρων before tax	μετά φόρων after tax											
Τράπεζες														
10 Τίτλοι-Stocks, ΣΥΝΟΛΟ ΚΛΑΔΟΥ :		51,574,596,153	15,197.19	31.34										
ΑΛΦΑ	ALPHA BANK (ΚΟ)	12,769,059,858	0.3	3,971.18	8.19	K	0.311	0.275	13.09	0.392	-0.08	-0.03	2014	
ΑΛΦΑΤΠ	ALPHA ΤΡΑΠΕΖΑ (ΤΠΔ)	1,141,747,967	---	---	---	W	0.520	0.448	16.07	1.340	-0.08	-0.03	2014	
ΑΤΕ	ΑΓΡΟΤΙΚΗ ΤΡΑΠΕΖΑ (ΚΟ)	1,750,955,549	0.6	271.40	0.56	A	10	0.155	0.155	0.00	---	0.00	---	
ΑΤΤ	ΑΤΤΙΣΑ BANK A.T.E. (ΚΟ)	1,045,794,145	0.3	52.29	0.11	K	0.050	0.055	-9.09	2.183	-0.09	-0.05	2014	
ΕΛΛ	ΕΛΛΑΔΟΣ ΤΡΑΠΕΖΑ (ΚΟ)	19,864,886	5.6	188.72	0.39	K	9.50	9.59	-0.94	1.016	0.00	0.00	---	
ΕΤΕ	ΕΘΝΙΚΗ ΤΡΑΠΕΖΑ (ΚΟ)	3,533,149,631	0.3	4,416.44	9.11	K	1.25	1.10	13.64	0.736	-0.47	0.03	2014	
ΕΤΕΤΠ	ΕΘΝΙΚΗ ΤΡΑΠΕΖΑ (ΤΠΔ)	245,748,459	---	---	---	W	0.218	0.199	9.55	2.196	-0.47	0.03	2014	
ΕΥΡΩΒ	ΤΡΑΠΕΖΑ EUROBANK ERGASIAS (ΚΟ)	14,707,876,542	0.3	1,985.56	4.10	K	0.135	0.105	28.57	0.880	-0.15	-0.10	2014	
ΚΥΠΡ	ΚΥΠΡΟΥ ΤΡΑΠΕΖΑ (ΚΟ)	8,922,944,533	0.1	1,829.20	3.77	K	8	0.205	0.208	-1.44	0.683	0.59	-0.84	2014
ΠΕΙΡ	ΠΕΙΡΑΙΩΣ ΤΡΑΠΕΖΑ (ΚΟ)	6,101,979,715	0.3	2,416.38	4.98	K	0.396	0.359	10.31	0.307	-0.52	-0.34	2014	
ΠΕΙΡΤΠ	ΤΡ. ΠΕΙΡΑΙΩΣ (ΤΠΔ)	843,637,022	---	---	---	W	0.098	0.094	4.26	1.673	-0.52	-0.34	2014	
ΠΡΟ	ΠΡΟΤΩΝ ΤΡΑΠΕΖΑ Α.Ε. (ΚΟ)	62,683,822	0.3	11.28	0.02	A	10	0.180	0.180	0.00	---	0.00	---	
TBANK	T BANK (ΚΟ)	144,688,060	0.6	6.95	0.01	A	10	0.048	0.048	0.00	---	0.00	---	
ΤΤ	ΤΑΧΥΔΡΟΜΙΚΟ ΤΑΜΕΙΟΥΧΡΙΟ (ΚΟ)	284,465,964	3.7	47.79	0.10	A	10	0.168	0.168	0.00	---	0.00	---	
Ασφάλειες Ιδιοκτησίας & Ζημιών														
1 Τίτλοι-Stocks, ΣΥΝΟΛΟ ΚΛΑΔΟΥ :		27,503,677	0.63	39.88	0.08									
ΕΥΠΚ	ΕΥΡΩΠΑΪΚΗ ΠΙΣΤΗ (ΚΟ)	27,503,677	0.63	39.88	0.08	K	1.45	1.34	8.21	4.189	0.55	0.37	2014	
Μεσίτες Ασφαλίσεων														
1 Τίτλοι-Stocks, ΣΥΝΟΛΟ ΚΛΑΔΟΥ :		6,000,000	0.07	0.00										
ΕΥΒΚ	ΓΟΥΡΟΜΠΡΟΚΕΡΣ (ΚΟ)	6,000,000	0.6	0.07	0.00	E	0.011	0.011	0.00	---	-0.19	-0.17	2014	
Εταιρείες Επενδύσεων														
2 Τίτλοι-Stocks, ΣΥΝΟΛΟ ΚΛΑΔΟΥ :		11,595,608	14.08	0.03										
ΑΙΟΛΚ	ΑΙΟΛΙΚΗ ΑΕΕΧ (ΚΟ)	11,178,000	1.12	7.81	0.02	K	0.699	0.729	-4.12	11.011	0.00	0.00	2014	
ΑΝΔΡΟ	ΑΝΔΡΟΜΕΔΑ ΑΕΕΧ (ΚΟ)	417,608	16	6.26	0.01	K	15.00	18.00	-16.67	33.715	0.00	0.00	2014	
Επενδυτικές Υπηρεσίες														
1 Τίτλοι-Stocks, ΣΥΝΟΛΟ ΚΛΑΔΟΥ :		65,368,563	0.74	379.14	0.78									
ΕΧΑΕ	ΕΛΛΗΝ. ΧΡΗΜΑΤΙΣΤΗΡΙΑ-Χ.Α. (ΚΟ)	65,368,563	0.74	379.14	0.78	K	5.80	4.67	24.20	0.409	0.42	0.32	2014	
Συμμετοχές & Ανάπτυξη Ακίνητης Περιουσίας														
5 Τίτλοι-Stocks, ΣΥΝΟΛΟ ΚΛΑΔΟΥ :		251,084,477	347.97	0.72										
ΒΑΛΚ	ΒΑΛΚΑΝ ΑΚΙΝΗΤΑ (ΚΟ)	20,121,710	1.21	3.82	0.01	A	10	0.190	0.190	0.00	---	0.00	---	
ΒΩΒΟΣ	ΒΩΒΟΣ ΜΠΑΜΠΗΣ (ΚΟ)	33,930,000	0.3	10.31	0.02	A	10	0.304	0.304	0.00	---	-0.78	-0.79	
ΕΛΒΙΟ	ΕΛΒΙΕΜΕΚ (ΚΟ)	7,085,888	1.59	28.13	0.06	E	3.97	3.97	0.00	---	-0.07	-0.07	2014	
ΚΑΜΠ	REDS (ΚΟ)	57,434,884	1.31	23.20	0.05	K	0.404	0.400	1.00	3.125	-0.03	-0.02	2014	
ΚΕΚΡ	ΚΕΚΡΟΥ (ΚΟ)	13,202,756	0.35	3.63	0.01	K	0.275	0.309	-11.00	12.790	0.00	0.00	2014	
ΚΕΡΑΛ	ΚΕΡΑΜΕΙΑ-ΑΛΜΑΤΙΝΗ (ΚΟ)	24,619,524	0.5	2.17	0.00	A	10	0.088	0.088	0.00	---	0.00	---	
ΛΑΜΔΑ	LAMDA DEVELOPMENT(ΚΟ)	79,721,775	0.3	274.24	0.57	K	3.44	3.65	-5.75	1.125	-0.40	-0.38	2014	
ΠΑΣΑΛ	PASAL Α.Ε. (ΚΟ)	14,967,940	0.5	2.45	0.01	E	0.164	0.140	17.14	---	-0.48	-0.41	2014	
Υπηρεσίες Ακίνητης Περιουσίας														
1 Τίτλοι-Stocks, ΣΥΝΟΛΟ ΚΛΑΔΟΥ :		14,000,000	4.15	87.92	0.18									
ΑΣΤΑΚ	ALPHA ΑΣΤΙΚΑ ΑΚΙΝΗΤΑ (ΚΟ)	14,000,000	4.15	87.92	0.18	X	6.28	5.79	8.46	---	0.36	0.28	2014	
Ε.Ε.Α.Π. Βιομηχανικών & Επαγγελματικών Χώρων														
2 Τίτλοι-Stocks, ΣΥΝΟΛΟ ΚΛΑΔΟΥ :		68,962,240	110.44	0.23										
ΜΙΓΡΕ	MIG REAL ESTATE (ΚΟ)	14,074,000	3	37.44	0.08	X	2.66	2.65	0.38	---	0.15	0.12	2014	
ΤΡΑΣΤΟΡ	TRASTOR Α.Ε.Ε.Α.Π. (ΚΟ)	54,888,240	1.13	73.00	0.15	K	1.33	1.32	0.76	1.028	-0.02	-0.02	2014	
Εξειδικευμένες Ε.Ε.Α.Π.														
1 Τίτλοι-Stocks, ΣΥΝΟΛΟ ΚΛΑΔΟΥ :		101,260,000	2.13	718.95	1.48									
ΓΡΙΒ	GRIVALIA PROPERTIES (ΚΟ)	101,260,000	2.13	718.95	1.48	K	7.10	7.60	-6.58	0.695	0.55	0.51	2014	
Εξειδικευμένες Χρηματοοικονομικές Υπηρεσίες														
1 Τίτλοι-Stocks, ΣΥΝΟΛΟ ΚΛΑΔΟΥ :		974,876,988	0.6	146.17	0.30									
ΚΟΥΜ	ΚΟΥΜΠΑΣ ΣΥΜΜΕΤΟΧΩΝ (ΚΟ)	17,544,600	0.6	2.32	0.00	A	10	0.132	0.132	0.00	---	-0.30	-0.33	
ΜΙΓ	MARFIN INVESTMENT GROUP (ΚΟ)	937,122,261	0.3	142.44	0.29	K	0.152	0.131	16.03	0.922	-0.25	-0.24	2014	
ΠΑΡΝ	ΠΑΡΝΑΣΣΟΣ (ΚΟ)	20,210,127	1.53	1.41	0.00	A	10	0.070	0.070	0.00	---	0.00	---	
Σταθερή Τηλεφωνία														
1 Τίτλοι-Stocks, ΣΥΝΟΛΟ ΚΛΑΔΟΥ :		490,150,389	2.83	3,970.22	8.19									
ΟΤΕ	ΟΤΕ (ΚΟ)	490,150,389	2.83	3,970.22	8.19	K	8.10	8.25	-1.82	0.213	0.81	0.55	2014	
Εξοπλισμός Τηλεπικοινωνιών														
3 Τίτλοι-Stocks, ΣΥΝΟΛΟ ΚΛΑΔΟΥ :		149,049,815	1.41	76.1	0.16									
ΙΝΤΚΑ	INTRACOM HOLDINGS (ΚΟ)	133,025,996	1.41	60.66	0.13	K	0.456	0.418	9.09	2.333	0.19	0.18	2014	
ΜΑΡΑΚ	ΜΑΡΑΚ ΗΛΕΚΤΡΟΝΙΚΗ (ΚΟ)	9,567,289	0.3	2.85	0.01	Δ	0.298	0.298	0.00	---	-0.20	-0.20	2014	
ΣΠΕΙΣ	SPACE HELLAS (ΚΟ)	6,456,530	1.61	12.59	0.03	K	1.95	1.58	23.42	34.975	0.06	0.12	2014	
Διυλιστήρια														
1 Τίτλοι-Stocks, ΣΥΝΟΛΟ ΚΛΑΔΟΥ :		110,782,980	0.75	864.11	1.78									
ΜΟΗ	ΜΟΤΟΡ ΟΙΛ (ΚΟ)	110,782,980	0.75	864.11	1.78	K	7.80	6.90	13.04	0.540	-0.98	-0.75	2014	

P/E		Μέσοιο / Προμήσιο 2013 Dividend / Interim Dividend 2013	Μέσοιο / Προμήσιο 2014 Dividend / Interim Dividend 2014	Μερισματοδόση Dividend Yield (%) ⁽⁴⁾	Διακυμάνσεις Τιμών Απριλίου Monthly Price in April		Διακυμάνσεις Τιμών από 1/1/2014 Price Range since 1.1.2014		Αξία Συναλλαγών Value of Transactions ^{(5),(6)}	Όγκος Συναλλαγών Transactions Volume ⁽⁷⁾	Αριθμός Πράξεων Number of Trades	Μηνιαία Ευρορευστότητα Monthly Netliquidity (%)	Securities ⁽¹⁾	
πριν φόρων before tax	μετά φόρων after tax				Κατώτερη Low	Ανώτερη High	Κατώτερη Low	Ανώτερη High						
Banks														
									704,186,134.47	2,825,880,749	240,956	5.48	: TOTAL OF SECTOR	
---	---	---	---	---	0.20	0.32	0.20	0.51	132,267,848.69	520,642,359	62,245	4.08	ALPHA BANK (CR)	
---	---	---	---	---	0.30	0.52	0.29	0.98	7,153,949.57	17,266,424	6,715	1.51	ALPHA BANK (W)	
---	---	---	---	---	0.16	0.16	0.16	0.16	0.00	0	0	0.00	ATE (CR)	
---	---	---	---	---	0.04	0.06	0.04	0.08	1,326,359.17	28,072,321	3,461	2.68	ATTICA BANK S.A. (CR)	
---	---	0.67	0.67	7.07	8.80	9.76	8.80	12.17	694,884.04	75,301	1,088	0.38	BANK OF GREECE (CR)	
---	43.0	---	---	---	0.91	1.28	0.79	1.72	262,452,492.83	244,369,759	45,625	6.92	NATIONAL BANK (CR)	
---	4.7	---	---	---	0.10	0.22	0.10	0.32	1,180,920.31	7,216,344	2,735	2.94	NATIONAL BANK (W)	
---	---	---	---	---	0.08	0.14	0.08	0.21	157,434,084.56	1,465,731,663	41,656	9.97	EUROBANK ERGASIAS (CR)	
0.4	---	---	---	---	0.19	0.22	0.17	0.22	7,431,826.05	36,397,115	3,690	0.41	BANK OF CYPRUS (CR)	
---	---	---	---	---	0.20	0.41	0.20	1.01	129,357,026.59	433,777,944	65,261	7.11	PIRAEUS BANK (CR)	
---	---	---	---	---	0.04	0.10	0.04	0.25	4,886,742.66	72,331,519	8,480	8.57	PIRAEUS BANK (W)	
---	---	---	---	---	0.18	0.18	0.18	0.18	0.00	0	0	0.00	PROTON BANK S.A. (CR)	
---	---	---	---	---	0.05	0.05	0.05	0.05	0.00	0	0	0.00	T BANK (CR)	
---	---	---	---	---	0.17	0.17	0.17	0.17	0.00	0	0	0.00	TT HELLENIC POSTBANK (CR)	
Property & Casualty Insurance														
									170,551.64		128,521	285	0.47	: TOTAL OF SECTOR
2.5	3.8	---	---	---	1.16	1.47	1.16	1.47	170,551.64	128,521	285	0.47	EUROPEAN RELIANCE INSUR. (CR)	
Insurance Brokers														
									0.00		0	0	0.00	: TOTAL OF SECTOR
---	---	---	---	---	0.01	0.01	0.01	0.02	0.00	0	0	0.00	EUROBROKERS S.A. (CR)	
Equity Investment Instruments														
									9,019.19		12,926	68	0.11	: TOTAL OF SECTOR
---	---	---	---	---	0.59	0.73	0.59	0.77	8,354.73	12,879	55	0.12	AEOLIAN INVESTMENT FUND (CR)	
---	---	0.80	---	---	10.11	18.00	10.11	20.00	664.46	47	13	0.01	ANDROMEDA SA (CR)	
Investment Services														
									18,098,833.66		3,584,991	10,730	5.48	: TOTAL OF SECTOR
11.0	14.5	---	---	---	4.45	5.80	4.42	6.80	18,098,833.66	3,584,991	10,730	5.48	HELLENIC EXCHANGES A.S.E. (CR)	
Real Estate Holding & Development														
									2,310,120.20		987,894	2,577	0.39	: TOTAL OF SECTOR
---	---	---	---	---	0.19	0.19	0.19	0.19	0.00	0	0	0.00	BALKAN R.E. (CR)	
---	---	---	---	---	0.30	0.30	0.30	0.30	0.00	0	0	0.00	BABIS VOVOIS SA (CR)	
---	---	---	---	---	3.97	3.97	3.97	3.97	460.52	116	1	0.00	ELVIEMEK (CR)	
---	---	---	---	---	0.35	0.42	0.35	0.52	30,499.39	78,686	252	0.14	REDS S.A. (CR)	
---	---	---	---	---	0.24	0.32	0.24	0.42	31,333.72	117,829	167	0.89	KEKROPS SA (CR)	
---	---	---	---	---	0.09	0.09	0.09	0.09	0.00	0	0	0.00	KERAMIA-ALLATINI (CR)	
---	---	---	---	---	2.82	3.66	2.46	4.63	2,235,988.85	706,673	2,120	0.89	LAMDA DEVELOPMENT SA (CR)	
---	---	---	---	---	0.10	0.16	0.06	0.18	11,837.72	84,590	37	0.57	PASAL DEVELOPMENT S.A. (CR)	
Real Estate Services														
									6.28		1	1	0.00	: TOTAL OF SECTOR
11.3	14.4	---	---	---	5.79	6.28	3.80	6.30	6.28	1	1	0.00	ALPHA REAL ESTATE SA(CR)	
Industrial & Office REITs														
									1,478,808.18		1,134,438	765	1.65	: TOTAL OF SECTOR
21.0	26.8	---	---	---	2.65	2.66	2.08	3.45	2,583.25	974	8	0.01	MIG REAL ESTATE (CR)	
---	---	0.09	---	---	1.25	1.36	0.90	1.36	1,476,224.93	1,133,464	757	2.07	TRASTOR REAL EST. INV. CO.(CR)	
Specialty REITs														
									11,657,458.93		1,627,475	5,733	1.61	: TOTAL OF SECTOR
13.7	14.9	0.18	0.30	4.28	6.82	7.66	6.82	9.00	11,657,458.93	1,627,475	5,733	1.61	GRIVALIA PROPERTIES (CR)	
Specialty Finance														
									3,570,098.83		26,359,789	7,779	2.70	: TOTAL OF SECTOR
---	---	---	---	---	0.13	0.13	0.13	0.13	0.00	0	0	0.00	KOYMBAS SYNERGY GROUP (CR)	
---	---	---	---	---	0.11	0.16	0.11	0.23	3,570,098.83	26,359,789	7,779	2.81	MARFIN INVESTMENT GROUP (CR)	
---	---	---	---	---	0.07	0.07	0.07	0.07	0.00	0	0	0.00	PARNASSOS ENTERP. (CR)	
Fixed Line Telecommunications														
									181,051,663.07		23,432,917	31,960	4.78	: TOTAL OF SECTOR
11.3	16.4	---	---	---	6.86	8.48	6.86	9.47	181,051,663.07	23,432,917	31,960	4.78	OTE (CR)	
Telecommunications Equipment														
									332,022.14		809,196	1,306	0.54	: TOTAL OF SECTOR
2.2	2.4	---	---	---	0.35	0.46	0.35	0.51	330,332.30	808,192	1,295	0.61	INTRACOM HOLDINGS (CR)	
---	---	---	---	---	0.30	0.30	0.30	0.30	0.00	0	0	0.00	MARAC ELECTRONICS (CR)	
29.0	16.1	---	---	---	1.58	1.99	1.43	1.99	1,689.84	1,004	11	0.02	SPACE HELLAS SA (CR)	
Exploration & Production														
									17,146,372.24		2,352,976	5,926	2.12	: TOTAL OF SECTOR
---	---	0.20	---	---	6.54	8.20	5.64	8.20	17,146,372.24	2,352,976	5,926	2.12	MOTOR OIL (CR)	

Σύμβολο ΟΔΣΗΣ OLSHS Code	Χρεόγραφα (1)	Αριθμός Εισηγμένων Χρεογράφων Number of Listed Securities (1)	Ονομαστική Αξία Nominal Value	Χρημ/κή Αξία (Εισπ. Ευρώ) Market Capitalisation (Million Euro) (**)	% στη Συνολική Χρημ/κή Αξία % in Total Market Capitalisation	Κατηγορία - Category (\$)	Τιμή Κλεισίματος Closing Price	Τιμή Κλεισίματος Πρ. Μηνά Previous Month Closing Price	% Μεταβολή Μηνός % Monthly Price Change	% Spread Μηνός % Monthly Spread	Κέρδη ανά Μετοχή Profits per Share	Εξοχολόγος Fiscal year
		προ φόρων before tax	μετά φόρων after tax									
Καθετοποιημένες Εταιρ. Πετρελαίου & Φυσικού Αερίου												
2 Τίτλοι-Stocks, ΣΥΝΟΛΟ ΚΛΑΔΟΥ :		329,463,315	1,375.37	2.84								
ΕΛΙΝ	ΕΛΙΝΟΙΛ (ΚΟ)	23,828,130	0.5	18.35	0.04	K	0.770	0.750	2.67	16.163	0.07	0.05 2014
ΕΛΠΕ	ΕΛΛΗΝΙΚΑ ΠΕΤΡΕΛΙΑ (ΚΟ)	305,635,185	2.18	1,357.02	2.80	K	4.44	3.55	25.07	0.502	-1.59	-1.21 2014
Συμβατικός Ηλεκτρισμός												
1 Τίτλοι-Stocks, ΣΥΝΟΛΟ ΚΛΑΔΟΥ :		232,000,000	1,389.68	2.87								
ΔΕΗ	ΔΕΗ (ΚΟ)	232,000,000	4.6	1,389.68	2.87	K	5.99	5.70	5.09	0.356	0.59	0.39 2014
Υδρευση												
2 Τίτλοι-Stocks, ΣΥΝΟΛΟ ΚΛΑΔΟΥ :		142,800,000	632.69	1.30								
ΕΥΑΠΣ	ΕΥΑΘ (ΚΟ)	36,300,000	1.12	100.19	0.21	K	2.76	2.53	9.09	1.163	0.56	0.37 2014
ΕΥΔΑΠ	ΕΥΔΑΠ (ΚΟ)	106,500,000	0.6	532.50	1.10	K	5.00	5.35	-6.54	0.541	0.60	0.39 2014
Βασικά Χημικά												
1 Τίτλοι-Stocks, ΣΥΝΟΛΟ ΚΛΑΔΟΥ :		26,730,187	25.29	0.05								
ΕΛΤΟΝ	ΕΛΤΟΝ (ΚΟ)	26,730,187	0.6	25.29	0.05	K	0.946	0.970	-2.47	2.791	0.17	0.13 2014
Εξειδικευμένα Χημικά												
5 Τίτλοι-Stocks, ΣΥΝΟΛΟ ΚΛΑΔΟΥ :		145,368,354	279.25	0.58								
ΔΑΙΟΣ	ΔΑΙΟΣ ΠΛΑΣΤΙΚΑ (ΚΟ)	15,000,000	0.3	40.50	0.08	K	2.70	2.55	5.88	11.668	0.11	0.01 2014
ΔΡΟΥΚ	ΝΤΡΟΥΚΦΑΡΜΠΕΝ ΕΛΛΑΣ (ΚΟ)	3,873,120	0.3	2.29	0.00	K	0.592	0.657	-9.89	18.426	-0.41	-0.35 2014
ΠΕΤΖΚ	ΠΕΤΖΕΤΑΚΙΣ Α. (ΚΟ)	25,583,146	0.3	6.65	0.01	A	10	0.260	0.260	0.00	---	0.00 ---
ΠΛΑΘ	ΠΛΑΣΤΙΚΑ ΘΡΑΚΗΣ (ΚΟ)	45,094,620	0.66	57.27	0.12	K	1.27	1.31	-1.28	2.944	0.22	0.15 2014
ΠΛΑΚΡ	ΠΛΑΣΤΙΚΑ ΚΡΗΤΗΣ (ΚΟ)	27,379,200	0.52	164.00	0.34	K	5.99	5.28	13.45	5.531	0.80	0.57 2014
ΣΠΥΡ	ΣΠΥΡΟΥ ΑΓΡ. ΟΙΚ. (ΚΟ)	28,438,268	0.3	8.53	0.02	K	0.300	0.310	-3.23	9.237	-0.15	-0.12 2014
Αλουμίνιο												
2 Τίτλοι-Stocks, ΣΥΝΟΛΟ ΚΛΑΔΟΥ :		152,578,512	167.03	0.34								
ΑΛΚΟ	ΑΛΚΟ ΕΛΛΑΣ (ΚΟ)	5,000,000	0.4	0.90	0.00	A	10	0.180	0.180	0.00	---	0.00 ---
ΑΛΜΥ	ΑΛΟΥΜΥΛ (ΚΟ)	22,016,250	0.37	6.67	0.01	K	0.303	0.303	0.00	3.946	-0.51	-0.48 2014
ΕΒΒΑ	ΕΒΒΑΛ (ΚΑ)	125,562,262	0.32	159.46	0.33	K	1.27	1.19	6.72	3.006	0.15	0.13 2014
Μη Σιδηρούχα Μέταλλα												
2 Τίτλοι-Stocks, ΣΥΝΟΛΟ ΚΛΑΔΟΥ :		218,195,489	753.16	1.55								
ΜΥΤΙΛ	ΜΥΤΙΛΗΝΑΙΟΣ (ΚΟ)	116,915,862	1.07	719.03	1.48	K	6.15	5.58	10.22	0.349	1.16	0.97 2014
ΧΑΚΟΡ	ΧΑΛΚΟΡ (ΚΑ)	101,279,627	0.38	34.13	0.07	K	0.337	0.321	4.98	4.678	-0.72	-0.59 2014
Χάλυβας												
9 Τίτλοι-Stocks, ΣΥΝΟΛΟ ΚΛΑΔΟΥ :		324,076,086	229.25	0.47								
ΕΛΣΤΡ	ΕΛΑΣΤΡΟΝ (ΚΟ)	18,435,000	1	8.66	0.02	K	0.470	0.490	-4.08	4.674	-0.17	-0.20 2014
ΚΟΡΔΕ	ΚΟΡΔΕΛΟΥ Χ. ΑΦΟΙ (ΚΟ)	21,224,340	0.42	3.52	0.01	K	0.166	0.247	-32.79	7.031	0.00	0.00 2014
ΛΕΒΚ	ΛΕΒΕΝΤΕΡΗΣ Ν. (ΚΑ)	8,321,682	0.67	2.89	0.01	K	0.140	0.140	0.00	6.745	0.00	0.00 2014
ΛΕΒΠ	ΛΕΒΕΝΤΕΡΗΣ Ν. (ΠΑ)	2,160,524	0.67			K	0.800	0.602	32.89	11.854	0.00	0.00 2014
ΜΠΤΚ	ΜΠΗΤΡΟΣ ΣΥΜΜΕΤΟΧΙΚΗ (ΚΟ)	15,842,391	1.51	4.36	0.01	K	0.275	0.335	-17.91	3.460	-0.64	-0.73 2014
ΣΙΔΕ	ΣΙΔΕΝΟΡ (ΚΟ)	96,243,908	0.41	67.56	0.14	K	0.702	0.594	18.18	1.996	-0.57	-0.58 2014
ΣΙΔΑΜ	ΣΙΔΑΜΑ (ΚΟ)	10,000,000	1.35	4.44	0.01	E	0.444	0.370	20.00	---	-1.01	-1.12 2014
ΣΩΔΚ	ΣΩΛ/ΓΕΙΑ ΚΟΡΙΝΘΟΥ (ΚΟ)	124,170,201	0.78	134.10	0.28	K	1.08	1.02	5.88	3.077	-0.04	-0.04 2014
ΤΖΚΑ	ΤΖΙΡΑΚΙΑΝ ΠΡΟΦΙΛ (ΚΑ)	1,270,000	0.3	0.53	0.00	E	0.420	0.295	42.37	---	0.00	0.00 2014
ΧΑΛΥΒ	ΧΑΛΥΒΟΦΥΛΛΩΝ (ΚΟ)	26,408,040	0.3	3.17	0.01	A	10	0.120	0.120	0.00	---	0.00 ---
Ορυχεία												
1 Τίτλοι-Stocks, ΣΥΝΟΛΟ ΚΛΑΔΟΥ :		468,700	3.4	0.01								
ΜΕΡΚΟ	MERMEREN KOMB. A.D. PR. (ΕΛΠ)	468,700	---	3.40	0.01	K	7.25	7.20	0.69	8.625	0.00	0.00 2014
Οικοδομικά Υλικά & Εξαρτήματα												
11 Τίτλοι-Stocks, ΣΥΝΟΛΟ ΚΛΑΔΟΥ :		363,046,140	1,993.44	4.11								
ΑΚΡΙΤ	ΑΚΡΙΤΑΣ (ΚΟ)	13,000,000	1	0.59	0.00	E	0.045	0.053	-15.09	---	-0.96	-0.97 2014
ΒΙΟΣΚ	ΥΝΙΒΙΟΣ (ΚΟ)	15,627,315	0.3	1.91	0.00	K	0.122	0.109	11.93	13.201	0.02	-0.01 2014
ΗΡΑΚ	ΗΡΑΚΛΗΣ ΑΓΕΤ (ΚΟ)	71,082,707	1.7	81.75	0.17	X	1.15	1.15	0.00	---	-0.65	-0.57 2014
ΙΚΤΙΝ	ΙΚΤΙΝΟΣ ΕΛΛΑΣ (ΚΟ)	28,580,100	0.4	27.69	0.06	K	0.969	1.05	-7.71	5.309	0.10	0.04 2014
ΚΥΡΜ	ΚΥΡΙΑΚΙΔΗΣ Η.-F.H.L. (ΚΟ)	23,719,554	0.98	55.50	0.11	K	2.34	2.30	1.74	4.310	0.45	0.32 2014
ΜΑΘΙΟ	ΜΑΘΙΟΣ ΠΥΡΙΜΑΧΑ (ΚΟ)	9,819,370	0.69	2.81	0.01	K	0.286	0.336	-14.88	6.757	-0.07	-0.07 2014
ΜΟΝΤΑ	ΒΑΡΒΕΡΗΣ Ν. - ΜΟΔΑ ΒΑΓΝΟ (ΚΟ)	18,810,000	0.4	1.88	0.00	K	0.100	0.109	-8.26	11.479	-0.03	-0.04 2014
ΞΥΛΚ	ΙΝΤΕΡΓΟΥΝΤ-ΞΥΛΕΜΠΟΡΙΑ (ΚΟ)	34,986,430	0.44	3.47	0.01	K	0.085	0.085	0.00	34.938	-0.05	-0.05 2014
ΞΥΛΠ	ΙΝΤΕΡΓΟΥΝΤ-ΞΥΛΕΜΠΟΡΙΑ (ΠΟ)	2,566,836	0.44			K	0.195	0.195	0.00	7.880	-0.05	-0.05 2014
ΣΕΛΜΚ	ΣΕΛΜΑΝ (ΚΟ)	60,221,300	0.4	4.82	0.01	A	10	0.080	0.080	0.00	---	0.00 ---
ΤΙΤΚ	ΤΙΤΑΝ (ΚΟ)	77,063,568	4	1,813.03	3.74	K	22.50	21.37	5.29	0.553	0.55	0.42 2014
ΤΙΤΠ	ΤΙΤΑΝ (ΠΟ)	7,568,960	4			K	10.45	9.96	4.92	4.309	0.55	0.42 2014
Κατασκευές												
12 Τίτλοι-Stocks, ΣΥΝΟΛΟ ΚΛΑΔΟΥ :		792,711,186	647.18	1.33								
ΑΒΑΞ	J. & P. - ΑΒΑΞ (ΚΟ)	77,654,850	0.58	40.69	0.08	K	0.524	0.441	18.82	8.612	-0.71	-0.52 2014
ΑΕΓΕΚ	ΑΕΓΕΚ (ΚΟ)	33,301,715	0.32	1.67	0.00	E	0.050	0.048	4.17	---	-0.87	-0.97 2014
ΑΘΗΝΑ	ΑΘΗΝΑ (ΚΟ)	90,902,904	0.8	29.82	0.06	X	0.328	0.328	0.00	---	-0.51	-0.49 2014
ΑΤΤΙΚ	ΑΤΤΙ - ΚΑΤ (ΚΟ)	81,644,555	0.3	0.98	0.00	Δ	0.012	0.012	0.00	---	-0.37	-0.36 2014
ΒΙΟΤ	ΒΙΟΤΕΡ (ΚΟ)	17,579,754	4.16	2.36	0.00	A	10	0.134	0.134	0.00	---	-0.64 -0.72 ---

P/E		Μέρισμα / Προβλεπόμενα 2013 Dividend / Interim Dividend 2013	Μέρισμα / Προβλεπόμενα 2014 Dividend / Interim Dividend 2014	Μερισματοδόση Dividend Yield (%) ⁽⁴⁾	Διακρινόμενες Τιμών Απριλίου Monthly Price in April		Διακρινόμενες Τιμών από 1/1/2014 Price Range since 1.1.2014		Αξία Συναλλαγών Value of Transactions ^{(5),(6)}	Όγκος Συναλλαγών Transactions Volume ⁽⁷⁾	Αριθμός Προβέων Number of Trades	Μηνιαία Ευρωεπισιτότητα Monthly Net Recability (%)	Securities ⁽¹⁾
πριν φόρων before tax	μετά φόρων after tax				Κατώτερη Low	Ανώτερη High	Κατώτερη Low	Ανώτερη High					
Integrated Oil & Gas													
									12,031,376.84	3,157,845	9,231	0.96	: TOTAL OF SECTOR
12.2	17.8	---	---	---	0.70	0.77	0.62	0.97	2,150.40	3,067	5	0.01	ELINOIL S.A. (CR)
---	---	---	---	---	3.47	4.46	3.40	4.66	12,029,226.44	3,154,778	9,226	1.03	HELLENIC PETROLEUM (CR)
Conventional Electricity													
									30,770,423.47	6,079,648	17,006	2.62	: TOTAL OF SECTOR
9.1	13.7	---	---	---	4.25	6.00	4.25	7.65	30,770,423.47	6,079,648	17,006	2.62	PPC (CR)
Water													
									12,051,865.82	2,711,259	15,166	1.90	: TOTAL OF SECTOR
4.7	7.1	0.29	---	---	2.36	2.76	2.36	3.35	1,104,056.41	431,208	1,568	1.19	THESSALONIKA WATER & SEWERAGE
10.5	15.9	0.36	---	---	4.05	5.58	4.05	7.35	10,947,809.41	2,280,051	13,598	2.14	EYDAP S.A. (CR)
Commodity Chemicals													
									16,038.00	17,745	164	0.07	: TOTAL OF SECTOR
5.4	7.2	0.05	---	---	0.84	0.99	0.84	0.99	16,038.00	17,745	164	0.07	ELTON SA (CR)
Specialty Chemicals													
									392,828.95	194,332	821	0.13	: TOTAL OF SECTOR
20.9	**	---	---	---	2.50	2.70	2.25	2.70	24,204.14	9,254	44	0.06	DAIOS PLASTICS SA (CR)
---	---	---	---	---	0.59	0.66	0.59	0.90	68.08	115	2	0.00	DRUCKFARBEN HELLAS (CR)
---	---	---	---	---	0.26	0.26	0.26	0.26	0.00	0	0	0.00	PETZETAKIS SA (CR)
4.0	6.1	0.05	0.02	1.77	1.17	1.40	0.85	1.46	193,219.22	151,645	591	0.34	THRACE PLASTICS SA (CR)
6.2	8.8	0.10	---	---	5.09	5.99	4.60	5.99	175,039.88	32,297	176	0.12	CRETE PLASTICS SA (CR)
---	---	---	---	---	0.28	0.31	0.26	0.36	297.63	1,021	8	0.00	SPIROY AGRICULTURE SA (CR)
Aluminum													
									228,383.53	206,143	842	0.14	: TOTAL OF SECTOR
---	---	---	---	---	0.18	0.18	0.13	0.31	0.00	0	0	0.00	ALCO HELLAS SA (CR)
---	---	---	---	---	0.28	0.35	0.22	0.35	987.01	3,212	155	0.01	ALUMIL (CR)
7.2	8.5	---	---	---	0.98	1.27	0.97	1.41	227,396.52	202,931	687	0.16	ELVAL SA. (CB)
Nonferrous Metals													
									19,677,311.21	3,724,890	11,759	1.71	: TOTAL OF SECTOR
4.0	4.8	---	---	---	5.03	6.17	4.18	6.97	19,619,894.34	3,534,429	11,344	3.02	MYTILINEOS HOLDINGS (CR)
---	---	---	---	---	0.27	0.34	0.24	0.46	57,416.87	190,461	415	0.19	HALKOR SA (CB)
Steel													
									1,230,180.32	2,008,853	3,397	0.62	: TOTAL OF SECTOR
---	---	---	---	---	0.39	0.50	0.37	0.70	17,282.90	41,069	252	0.22	ELASTRON (CR)
---	---	---	---	---	0.16	0.25	0.16	0.25	5,955.73	33,406	57	0.16	KORDELLOS BROS SA (CR)
---	---	---	---	---	0.14	0.15	0.13	0.22	324.34	2,269	5	0.03	N. LEVEDERIS SA (CB)
---	---	0.04	---	---	0.60	0.80	0.38	0.80	8.77	12	3	0.00	N. LEVEDERIS SA (PB)
---	---	---	---	---	0.27	0.34	0.14	0.38	1,454.50	5,289	3	0.03	BITROS HOLDING SA (CR)
---	---	---	---	---	0.46	0.70	0.46	0.93	849,484.21	1,576,773	2,109	1.64	SIDENOR (CR)
---	---	---	---	---	0.37	0.44	0.27	0.44	17.32	39	3	0.00	SIDMA SA (CR)
---	---	---	---	---	0.85	1.14	0.76	1.31	354,817.01	347,858	957	0.28	CORINTH PIPEWORKS SA (CR)
---	---	---	---	---	0.30	0.42	0.25	0.42	835.54	2,138	8	0.17	GIRAKIAN PROFIL SA (CB)
---	---	---	---	---	0.12	0.12	0.12	0.12	0.00	0	0	0.00	SHEET STEEL SA (CR)
General Mining													
									153,861.02	21,263	115	4.54	: TOTAL OF SECTOR
0.5	0.5	0.65	0.15	---	6.55	7.89	5.91	8.15	153,861.02	21,263	115	4.54	MERMEREN KOMB. A.D. PR. (GDR)
Building Materials & Fixtures													
									28,523,052.63	2,268,948	7,885	0.62	: TOTAL OF SECTOR
---	---	---	---	---	0.04	0.05	0.04	0.13	716.63	16,147	28	0.12	AKRITAS SA (CR)
9.6	---	---	---	---	0.09	0.13	0.08	0.18	14,938.95	137,362	213	0.88	UNIBIOS (CR)
---	---	---	---	---	1.15	1.38	1.15	1.40	51,310.77	43,343	41	0.06	HERACLES GEN.CEMENT CO. (CR)
12.5	29.4	0.03	---	---	0.83	1.06	0.83	1.30	593,459.54	620,568	1,131	2.17	IKTINOS HELLAS SA (CR)
3.5	4.9	---	0.10	---	1.92	2.37	1.61	2.41	283,894.39	136,340	302	0.57	KYRIAKIDIS MARBLES SA (CR)
---	---	---	---	---	0.29	0.34	0.20	0.36	2,279.10	7,700	14	0.08	MATHIOS REFRACTORY SA (CR)
---	---	---	---	---	0.08	0.10	0.08	0.18	2,909.16	30,098	41	0.16	VARVERIS - MODA BAGNO SA (CR)
---	---	---	---	---	0.09	0.09	0.06	0.15	0.00	0	0	0.00	INTERWOOD-XYLEMPORIA (CR)
---	---	---	---	---	0.20	0.20	0.20	0.20	0.00	0	0	0.00	INTERWOOD-XYLEMPORIA (PR)
---	---	---	---	---	0.08	0.08	0.08	0.08	0.00	0	0	0.00	SHELMAN SA (CR)
34.7	45.4	---	---	---	20.37	23.50	18.42	24.95	27,502,503.03	1,270,188	6,010	1.65	TITAN CEMENT (CR)
15.6	20.4	---	---	---	9.22	10.48	7.45	10.48	71,041.06	7,202	105	0.10	TITAN CEMENT CO. (PR)
Heavy Construction													
									10,697,599.49	7,836,061	14,100	0.99	: TOTAL OF SECTOR
---	---	---	---	---	0.40	0.53	0.40	0.66	65,319.94	139,346	292	0.18	J & P - AVAX SA (CR)
---	---	---	---	---	0.04	0.08	0.03	0.08	13,495.94	246,801	50	0.74	AGEEK (CR)
---	---	---	---	---	0.33	0.33	0.33	0.33	0.00	0	0	0.00	ATHENA SA (CR)
---	---	---	---	---	0.01	0.01	0.01	0.04	4,077.46	463,824	72	0.57	ATTI - KAT SA (CR)
---	---	---	---	---	0.13	0.13	0.13	0.25	0.00	0	0	0.00	BIOTER SA (CR)

Σύμβολο ΟΔΣΗΣ OLSHS Code	Χρεόγραφο (1)	Αριθμός Εισηγμένων Χρεογράφων Number of Listed Securities (2)	Ονομαστική Αξία Nominal Value	Χρημ/κή Αξία (Εκστ. Ευρώ) Market Capitalisation (Million Euro) (3+4)	% στη Συνολική Χρημ/κή Αξία % in Total Market Capitalisation	Κατηγορία - Category (5)	Τιμή Κλεισίματος Closing Price	Τιμή Κλεισίματος Πρ. Μηνά Previous Month Closing Price	% Μεταβολή Μηνός % Monthly Price Change	% Spread Μηνός % Monthly Spread	Κέρδη ανά Μετοχή Profits per Share		Έτος χρήσης Fiscal year
											πρo φόρων before tax	μετ'α φόρων after tax	
Κατασκευές (Συνέχεια)													
ΓΕΚΤΕΡΝΑ	ΓΕΚ ΤΕΡΝΑ (ΚΟ)	94,462,368	0.57	167.20	0.34	K	1.77	1.73	2.31	0.855	-0.58	-0.63	2014
ΔΟΜΙΚ	ΔΟΜΙΚΗ ΚΡΗΤΗΣ (ΚΟ)	15,878,748	0.48	4.73	0.01	E	0.298	0.272	9.56	---	0.02	-0.07	2014
ΕΔΡΑ	ΕΔΡΑΣΗ - ΨΑΛΛΙΔΑΣ Χ. (ΚΟ)	7,847,611	1.2	1.18	0.00	A	10 0.150	0.150	0.00	---	-2.41	-2.45	---
ΕΚΤΕΡ	ΕΚΤΕΡ (ΚΟ)	11,250,000	0.56	4.50	0.01	K	0.400	0.383	4.44	15.101	0.01	-0.01	2014
ΕΛΛΑΚΤΩΡ	ΕΛΛΑΚΤΩΡ (ΚΟ)	177,001,313	1.03	354.00	0.73	K	2.00	1.78	12.36	0.887	-0.06	-0.19	2014
ΙΝΚΑΤ	ΙΝΤΡΑΚΑΤ (ΚΟ)	23,154,250	1.36	11.58	0.02	K	0.500	0.474	5.49	15.530	0.04	0.02	2014
ΚΛΜ	ΚΛΟΥΚΙΝΑΣ - ΛΑΠΠΑΣ (ΚΟ)	40,219,218	0.3	14.48	0.03	K	0.360	0.367	-1.91	3.122	-0.08	-0.05	2014
ΜΗΧΚ	ΜΗΧΑΝΙΚΗ (ΚΟ)	66,937,526	0.7	9.19	0.02	A	10 0.100	0.100	0.00	---	0.00	0.00	---
ΜΗΧΠ	ΜΗΧΑΝΙΚΗ (ΠΟ)	25,968,987	0.7	---	---	A	10 0.096	0.096	0.00	---	0.00	0.00	---
ΜΟΧΛ	ΜΟΧΛΟΣ (ΚΟ)	4,588,137	1.6	2.88	0.01	K	0.627	0.683	-8.20	26.237	-1.07	-1.44	2014
ΠΡΔ	ΠΡΟΟΔΕΥΤΙΚΗ (ΚΟ)	24,319,250	0.3	1.95	0.00	E	0.080	0.108	-25.93	---	-0.02	0.03	2014
Υλικά Συσκευασίας													
5 Τίτλοι-Stocks, ΣΥΝΟΛΟ ΚΛΑΔΟΥ :		40,292,972		93.99	0.19								
ΒΙΣ	ΒΙΣ (ΚΟ)	4,968,600	2.88	4.27	0.01	K	0.859	0.461	86.33	12.249	0.00	0.00	2014
ΚΑΡΤΖ	ΚΑΡΑΤΖΗ (ΚΟ)	14,679,792	1.68	52.85	0.11	K	3.60	3.63	-0.83	8.984	0.61	0.44	2014
ΠΑΙΡ	ΠΑΪΡΗΣ ΠΛΑΣΤΙΚΩΝ (ΚΟ)	4,971,466	1.46	0.77	0.00	K	0.154	0.171	-9.94	10.273	-0.10	-0.09	2014
ΠΠΑΚ	ΡΑΡΕΡΡΑΚΣ (ΚΟ)	3,953,090	0.9	3.99	0.01	K	1.01	0.885	14.12	5.374	0.00	0.00	2014
ΦΛΕΟ	ΦΛΕΧΟΡΑΚΣ (ΚΟ)	11,720,024	0.54	32.11	0.07	K	2.74	2.50	9.60	9.006	0.42	0.31	2014
Διαφοροποιημένες Βιομηχανίες													
1 Τίτλοι-Stocks, ΣΥΝΟΛΟ ΚΛΑΔΟΥ :		219,611,308		577.58	1.19								
ΒΙΟ	ΒΙΟΗΛΑΚΟ SA/NV (ΚΑ)	219,611,308	---	577.58	1.19	K	2.63	3.01	-12.62	0.843	0.00	0.00	---
Ηλεκτρικά Μέρη & Εξοπλισμός													
2 Τίτλοι-Stocks, ΣΥΝΟΛΟ ΚΛΑΔΟΥ :		35,678,860		30.43	0.06								
ΑΛΚΑΤ	ΝΕΧΑΝΣ ΕΛΛΑΣ (ΚΟ)	6,132,500	1.25	8.89	0.02	K	1.45	1.45	0.00	7.206	0.00	0.00	2014
ΕΛΚΑ	ΕΛΛΗΝΙΚΑ ΚΑΛΩΔΙΑ (ΚΟ)	29,546,360	0.71	21.54	0.04	K	0.729	0.690	5.65	7.067	-1.28	-1.03	2014
Εμπορικά Οχήματα και Φορτηγά													
2 Τίτλοι-Stocks, ΣΥΝΟΛΟ ΚΛΑΔΟΥ :		44,585,245		47.21	0.10								
ΕΑΤΚ	ΕΑΤΡΑΚ (ΚΟ)	14,050,971	0.34	18.97	0.04	K	1.35	1.40	-3.57	7.072	0.31	0.29	2014
ΝΕΩΡΣ	ΝΕΩΡΙΟΝ (ΚΟ)	23,463,874	0.8	2.93	0.01	A	10 0.125	0.125	0.00	---	0.00	0.00	---
ΠΕΤΡΟ	ΠΕΤΡΟΠΟΥΛΟΣ ΠΕΤΡΟΣ (ΚΟ)	7,070,400	0.93	25.31	0.05	K	3.58	3.37	6.23	1.968	0.27	0.20	2014
Μηνήματα Βιομηχανικού Εξοπλισμού													
4 Τίτλοι-Stocks, ΣΥΝΟΛΟ ΚΛΑΔΟΥ :		165,754,082		562.92	1.16								
ΚΛΕΜ	ΚΛΕΕΜΑΝ HELLAS (ΚΟ)	23,648,700	0.35	39.73	0.08	K	1.68	1.62	3.70	2.267	0.27	0.19	2014
ΜΕΒΑ	ΜΕΒΑΚΟ (ΚΟ)	10,500,000	0.95	10.82	0.02	K	1.03	0.910	13.19	10.819	-0.12	-0.09	2014
ΜΕΤΚ	ΜΕΤΚΑ (ΚΟ)	51,950,600	0.32	431.19	0.89	K	8.30	8.70	-4.60	0.393	1.89	1.74	2014
ΣΠΙΝΤ	SPIDER - ΠΕΤΣΙΟΣ Ν. & ΥΙΟΙ (ΚΟ)	29,060,950	0.34	0.23	0.00	A	10 0.008	0.008	0.00	---	-0.25	-0.24	---
ΦΡΙΓΟ	FRIGOGLASS (ΚΟ)	50,593,832	0.3	80.95	0.17	K	1.60	1.58	1.27	1.144	-0.81	-1.03	2014
Υπηρεσίες Μεταφορών													
2 Τίτλοι-Stocks, ΣΥΝΟΛΟ ΚΛΑΔΟΥ :		35,080,000		542.73	1.12								
ΟΛΘ	ΟΛΘ (ΚΟ)	10,080,000	3	192.73	0.40	K	19.12	16.90	13.14	1.792	0.00	0.00	2014
ΟΛΠ	ΟΛΠ (ΚΟ)	25,000,000	2	350.00	0.72	K	14.00	11.20	25.00	0.844	0.36	0.27	2014
Υποστηρικτικές Υπηρεσίες προς Επιχειρήσεις													
4 Τίτλοι-Stocks, ΣΥΝΟΛΟ ΚΛΑΔΟΥ :		64,727,024		58.84	0.12								
ΕΣΥΜΒ	ΕΥΡΩΣΥΜΒΟΥΛΟΙ (ΚΟ)	7,959,900	0.6	9.47	0.02	K	1.19	1.89	-37.04	2.442	0.08	0.05	2014
ΛΥΚ	INFORM ΛΥΚΟΣ Π. (ΚΟ)	20,578,374	0.62	34.78	0.07	K	1.69	1.73	-2.31	5.586	0.16	0.10	2014
ΝΙΟΥΣ	ΕΙΔΗΣΕΟΦΩΝΙΚΗ ΕΛΛΑΣ (ΚΟ)	27,848,000	0.3	6.52	0.01	K	0.234	0.241	-2.90	9.225	0.07	0.04	2014
ΧΑΪΔΕ	ΧΑΪΔΕΜΕΝΟΣ (ΚΟ)	8,340,750	1.2	8.07	0.02	K	0.968	0.968	0.00	11.571	0.00	0.00	2014
Προμηθευτές Βιομηχανίας													
3 Τίτλοι-Stocks, ΣΥΝΟΛΟ ΚΛΑΔΟΥ :		44,558,104		15.29	0.03								
ΒΟΣΥΣ	ΒΟΓΠΑΤΖΟΛΟΥ SYSTEMS (ΚΟ)	6,325,000	0.6	5.87	0.01	K	0.928	0.984	-5.69	10.592	0.01	0.02	2014
ΓΕΒΚΑ	ΓΕΝΙΚΗ ΕΜΠΟΡΙΟΥ (ΚΟ)	24,060,000	0.3	8.45	0.02	K	0.351	0.324	8.33	18.934	0.04	0.03	2014
ΔΙΟΝ	ΔΙΟΝΙΣ (ΚΟ)	14,173,104	0.3	0.98	0.00	E	0.069	0.060	15.00	---	-0.51	-0.48	2014
Απόσταξη & Ονοπαρωγή													
3 Τίτλοι-Stocks, ΣΥΝΟΛΟ ΚΛΑΔΟΥ :		42,524,440		6.57	0.01								
ΚΤΗΛΑ	ΚΤΗΜΑ Κ. ΛΑΖΑΡΙΔΗ (ΚΟ)	15,804,800	0.33	5.63	0.01	K	0.356	0.329	8.21	10.419	-0.06	-0.11	2014
ΜΠΟΚΑ	ΜΠΟΥΤΑΡΗΣ Ι. & ΥΙΟΣ (ΚΑ)	25,179,640	0.6	0.94	0.00	E	0.037	0.019	94.74	---	-0.07	-0.08	2014
ΜΠΟΠΑ	ΜΠΟΥΤΑΡΗΣ Ι. & ΥΙΟΣ (ΠΑ)	1,540,000	0.6	---	---	E	0.006	0.006	0.00	---	-0.07	-0.08	2014
Αναψυκτικά													
1 Τίτλοι-Stocks, ΣΥΝΟΛΟ ΚΛΑΔΟΥ :		367,819,247		7,054.77	14.55								
ΕΕΕ	COCA-COLA HBC AG (ΚΟ)	367,819,247	6.7CHF	7,054.77	14.55	K	19.18	16.89	13.56	0.579	0.96	0.80	---
Γεωργία & Αλιεία													
5 Τίτλοι-Stocks, ΣΥΝΟΛΟ ΚΛΑΔΟΥ :		181,683,496		19.88	0.04								
ΓΑΛΛΕ	ΓΑΛΛΕΪΔΙ (ΚΟ)	14,076,360	0.37	6.39	0.01	K	0.454	0.200	127.00	15.421	0.06	0.05	2014
ΔΙΧΘ	ΔΙΑΣ ΙΧΘ/ΓΕΙΕΣ (ΚΟ)	30,159,583	0.47	1.51	0.00	A	10 0.050	0.050	0.00	---	0.00	0.00	---
ΕΛΙΔΘ	ΕΛΛΗΝΙΚΕΣ ΙΧΘΥΟΚΑΛ/ΡΓΕΙΕΣ (ΚΟ)	30,390,000	0.31	2.22	0.00	E	0.073	0.050	46.00	---	-0.65	-0.58	2014
ΚΡΕΚΑ	ΚΡΕΚΑ (ΚΟ)	7,125,216	0.65	1.17	0.00	E	0.164	0.171	-4.09	---	0.00	0.00	2014

P/E		Μέγιστο / Προβλεπόμενο 2013 Dividend / Interim Dividend 2013	Μέγιστο / Προβλεπόμενο 2014 Dividend / Interim Dividend 2014	Μερισματοδότηση Dividend Yield (%) ⁽⁴⁾	Διακυμάνσεις Τιμών Απριλίου Monthly Price in April		Διακυμάνσεις Τιμών από 1/1/2014 Price Range since 1.1.2014		Αξία Συναλλαγών Value of Transactions ^{(5),(6)}	Όγκος Συναλλαγών Transactions Volume ⁽⁷⁾	Αριθμός Προβέων Number of Trades	Μηνιαία Ευπορεσιμότητα Monthly Net-creability (%)	Securities ⁽¹⁾	
πριν φόρων before tax	μετά φόρων after tax				Κατώτερη Low	Ανώτερη High	Κατώτερη Low	Ανώτερη High						
(Continued)													Heavy Construction	
---	---	---	---	---	1.20	1.78	1.20	2.47	4,428,034.72	2,948,212	6,235	3.12	GEK TERNA (CR)	
16.9	---	---	---	---	0.22	0.30	0.22	0.34	1,264.01	5,650	12	0.04	DOMIKI KRITIS SA (CR)	
---	---	---	---	---	0.15	0.15	0.15	0.15	0.00	0	0	0.00	EDRASIS - C. PSALLIDAS SA (CR)	
33.2	---	---	---	---	0.35	0.43	0.35	0.52	7,951.97	20,950	55	0.19	EKTER SA (CR)	
---	---	---	---	---	1.20	2.04	1.20	2.62	6,108,046.70	3,722,382	6,791	2.10	ELLAKTOR (CR)	
10.9	24.9	---	---	---	0.36	0.53	0.36	0.61	28,944.43	61,330	156	0.26	INTRACOM CONSTR. (CR)	
---	---	---	---	---	0.32	0.37	0.32	0.47	8,313.11	23,484	194	0.06	KLOUKINAS - LAPPAS SA (CR)	
---	---	---	---	---	0.10	0.10	0.10	0.10	0.00	0	0	0.00	MICHANIKI SA (CR)	
---	---	---	---	---	0.10	0.10	0.10	0.10	0.00	0	0	0.00	MICHANIKI SA (PR)	
---	---	---	---	---	0.44	1.00	0.44	1.05	16,863.01	26,812	165	0.58	MOCHLOS SA (CR)	
---	2.5	---	---	---	0.07	0.11	0.06	0.12	15,288.20	177,270	78	0.73	PROODEFTIKH SA (CR)	
Containers & Packaging													: TOTAL OF SECTOR	
---	---	---	---	---	0.51	0.86	0.46	1.34	118,981.33	3,219	15	0.06	VIS SA (CR)	
4.8	6.7	---	---	---	3.02	3.65	2.89	3.65	15,560.00	4,565	56	0.03	KARATZIS SA (CR)	
---	---	---	---	---	0.14	0.19	0.11	0.24	2,639.26	17,604	23	0.35	PAIRIS SA (CR)	
1.8	2.5	---	---	---	0.88	1.05	0.68	1.05	48,904.91	52,453	207	1.33	PAPERPACK (CR)	
4.6	6.0	0.04	---	---	2.46	2.75	1.91	2.79	49,747.24	18,985	51	0.16	FLEXOPACK SA (CR)	
Diversified Industrials													: TOTAL OF SECTOR	
---	---	---	---	---	2.47	3.05	1.79	4.11	3,615,090.27	1,327,287	4,039	0.60	VIOHALCO S/AVN (CB)	
Electrical Components & Equipment													: TOTAL OF SECTOR	
---	---	---	---	---	1.25	1.47	1.25	1.77	78,983.32	16,133	96	0.26	NEXANS HELLAS SA (CR)	
---	---	---	---	---	0.56	0.73	0.56	0.99	56,909.34	87,890	215	0.30	HELLENIC CABLES SA (CR)	
Commercial Vehicles & Trucks													: TOTAL OF SECTOR	
3.7	4.0	---	---	---	1.32	1.52	1.07	1.52	323,386.76	13,568.52	9,531	0.07	ELTRAK SA (CR)	
---	---	---	---	---	0.13	0.13	0.13	0.13	0.00	0	0	0.00	NEORION SA (CR)	
11.6	15.4	---	---	---	3.27	3.61	2.98	3.61	309,818.24	91,067	379	1.29	PETROPOULOS PETROS (CR)	
Industrial Machinery													: TOTAL OF SECTOR	
4.8	6.6	---	---	---	1.50	1.72	1.22	1.84	13,984,709.38	178,182.33	112,449	0.48	KLEEMAN HELLAS SA (CR)	
---	---	---	---	---	0.90	1.03	0.70	1.20	26,356.14	26,328	36	0.25	MEVACO SA (CR)	
4.5	4.9	0.30	---	---	8.05	8.90	8.05	10.50	9,207,660.95	1,100,783	7,730	2.12	METKA (CR)	
---	---	---	---	---	0.01	0.01	0.01	0.01	0.00	0	0	0.00	SPIDER METAL INDUSTRY SA (CR)	
---	---	---	---	---	1.51	1.76	1.51	1.95	4,572,509.96	2,819,814	3,853	5.57	FRIGOGLASS SA (CR)	
Transportation Services													: TOTAL OF SECTOR	
9.1	12.2	0.60	---	---	15.72	19.74	15.72	23.95	7,314,591.19	3,040,697.82	169,107	1.216	1.68	TPA SA (CR)
29.5	38.8	0.12	---	---	10.67	14.00	9.67	16.40	4,273,893.37	363,287	3,057	1.45	P.P.A. S.A. (CR)	
Business Support Services													: TOTAL OF SECTOR	
21.4	33.3	---	---	---	1.10	1.90	1.10	2.22	308,663.27	227,037.56	156,739	307	1.97	EUROCONSULTANTS S.A. (CR)
9.9	16.3	---	---	---	1.52	1.83	1.42	1.94	78,177.72	47,149	320	0.23	INFORM P. LYKOS SA (CR)	
3.3	5.6	---	---	---	0.20	0.24	0.18	0.30	3,447.99	15,840	61	0.06	NEWSPHONE HELLAS SA (CR)	
---	---	---	---	---	0.97	0.97	0.21	0.97	0.00	0	0	0.00	HAIDEMENOS SA (CR)	
Industrial Suppliers													: TOTAL OF SECTOR	
**	44.1	---	---	---	0.84	0.98	0.84	1.00	8,456.33	2,245.68	2,627	12	0.04	VOGIATZOGLOU SYSTEMS SA (CR)
7.4	10.7	0.02	---	---	0.27	0.36	0.27	0.42	1,977.82	6,316	35	0.03	GEN. COMMERCIAL & IND.SA (CR)	
---	---	---	---	---	0.04	0.07	0.04	0.09	4,232.83	74,844	30	0.53	DIONIC (CR)	
Distillers & Vintners													: TOTAL OF SECTOR	
---	---	---	---	---	0.33	0.40	0.28	0.40	460.15	4.65	13	4	0.00	KTIMA KOSTAS LAZARIDIS SA (CR)
---	---	---	---	---	0.02	0.04	0.02	0.04	455.50	19,600	10	0.08	J.BOUTARIS & SON HOLD. SA (CB)	
---	---	---	---	---	0.01	0.01	0.01	0.01	0.00	0	0	0.00	J.BOUTARIS & SON HOLD. (PB)	
Soft Drinks													: TOTAL OF SECTOR	
---	---	0.35	---	---	16.67	19.99	13.55	19.99	22,399,513.63	22,399,513.63	1,185,376	2,337	0.32	CC HBC AG (CR)
Farming Fishing & Plantations													: TOTAL OF SECTOR	
5.7	7.3	---	---	---	0.22	0.45	0.17	0.45	66,107.81	7,832.69	27,100	35	0.19	GALAXIDI S.A. (CR)
---	---	---	---	---	0.05	0.05	0.05	0.05	0.00	0	0	0.00	DIAS A/C (CR)	
---	---	---	---	---	0.04	0.07	0.03	0.08	401.80	8,600	21	0.03	HELLENIC FISHFARMING SA (CR)	
---	---	---	---	---	0.14	0.17	0.10	0.23	2,103.30	12,550	10	0.18	KRE.KA SA (CR)	

Σύμβολο ΟΔΣΗΣ OLSHS Code	Χρεόγραφο (1)	Αριθμός Εισηγμένων Χρεογράφων Number of Listed Securities (2)	Ονομαστική Αξία Nominal Value	Χρημ/κή Αξία (Εξοτ. Ευρώ) Market Capitalisation (Million Euro) (3+4)	% στη Συνολική Χρημ/κή Αξία % in Total Market Capitalisation	Κατηγορία - Category (5)	Τιμή Κλεισίματος Closing Price	Τιμή Κλεισίματος Πρ. Μήνα Previous Month Closing Price	% Μεταβολή Μηνός % Monthly Price Change	% Spread Μηνός % Monthly Spread	Κέρδη ανά Μετοχή Profits per Share	προ φόρων before tax	μετά φόρων after tax	Έτος χρήσης Fiscal year
Γεωργία & Αλιεία (Συνέχεια)														
NHR	ΝΗΡΕΥΣ (ΚΟ)	63,697,153	1.34	5.73	0.01	E	0.090	0.094	-4.26	---	-0.26	-0.24	2014	
ΣΕΛΟ	ΣΕΛΟΝΤΑ (ΚΟ)	36,235,184	1	2.86	0.01	E	0.079	0.070	12.86	---	0.15	0.17	2014	
Τρόφιμα														
13 Τίτλοι-Stocks, ΣΥΝΟΛΟ ΚΛΑΔΟΥ :		295,880,104		195.64	0.40									
ΕΒΖ	ΕΛ. ΒΙΟΜ. ΖΑΧΑΡΗΣ (ΚΑ)	36,748,909	0.73	9.55	0.02	E	0.260	0.220	18.18	---	-1.56	-1.36	2014	
ΕΒΡΟΦ	ΕΒΡΟΦΑΡΜΑ (ΚΟ)	13,673,200	0.88	5.03	0.01	K	0.368	0.340	8.24	3.989	0.02	-0.02	2014	
ΕΛΓΕΚ	ΕΛΓΕΚΑ (ΚΟ)	31,734,530	1.6	9.04	0.02	K	0.285	0.285	0.00	3.349	-0.21	-0.18	2014	
ΚΑΝΑΚ	ΚΑΝΑΚΗΣ Σ. (ΚΟ)	7,500,000	0.48	13.65	0.03	K	1.82	1.92	-5.21	3.721	0.00	0.00	2014	
ΚΑΡΔ	ΚΑΡΔΑΣΙΜΑΡΗΣ (ΚΟ)	21,920,570	0.3	3.07	0.01	A	10 0.140	0.140	0.00	---	0.00	0.00	---	
ΚΕΠΕΝ	ΚΕΠΕΝΟΥ ΜΥΛΟΙ (ΚΟ)	6,700,000	0.8	12.66	0.03	K	1.89	1.80	5.00	7.342	0.00	0.00	2014	
ΚΜΩΛ	ΚΑΡΑΜΟΛΕΓΚΟΣ (ΚΟ)	9,742,920	0.4	21.43	0.04	K	2.20	1.90	15.79	10.729	0.18	0.11	2014	
ΚΡΕΤΑ	ΚΡΕΤΑ ΦΑΡΜ (ΚΟ)	29,480,000	0.42	13.47	0.03	K	0.457	0.400	14.25	2.084	-0.08	-0.05	2014	
ΚΡΙ	ΚΡΙ - ΚΡΙ (ΚΟ)	33,065,136	0.38	59.52	0.12	K	1.80	1.75	2.86	4.908	0.14	0.11	2014	
ΛΟΥΛΗ	ΛΟΥΛΗ ΜΥΛΟΙ (ΚΟ)	17,125,062	0.94	33.39	0.07	K	1.95	2.08	-6.25	7.444	0.21	0.20	2014	
ΝΙΚΑΣ	ΝΙΚΑΣ (ΚΟ)	20,231,328	0.6	2.49	0.01	E	0.123	0.123	0.00	---	-0.67	-0.69	2014	
ΝΤΡΙΑΡΤ	ΝΤΡΙΑΡΤ (ΚΟ)	42,501,273	0.3	2.08	0.00	A	10 0.049	0.049	0.00	---	0.00	0.00	---	
ΠΕΡΣ	ΠΕΡΣΕΥΣ (ΚΟ)	17,240,776	0.37	5.69	0.01	X	0.330	0.560	-41.07	---	0.17	0.14	2014	
ΣΑΡΑΝ	ΣΑΡΑΝΤΟΠΟΛΟΣ ΚΥΛ/ΜΥΛΟΙ (ΚΟ)	4,181,450	0.5	3.97	0.01	K	0.950	0.950	0.00	18.194	-0.20	-0.16	2014	
ΧΚΡΑΝ	ΧΑΤΖΗΚΡΑΝΙΩΤΗ Ε. ΥΙΟΙ (ΚΟ)	4,034,950	0.68	0.58	0.00	K	0.143	0.157	-8.92	31.270	0.00	0.00	2014	
Διαρκή Καταναλωτικά Αγαθά														
4 Τίτλοι-Stocks, ΣΥΝΟΛΟ ΚΛΑΔΟΥ :		220,659,682		162.63	0.34									
ΓΕΔ	Γ.Ε. ΔΗΜΗΤΡΙΟΥ (ΚΟ)	77,376,446	0.34	1.16	0.00	E	0.015	0.026	-42.31	---	-0.18	-0.16	2014	
ΕΜΔΚΟ	ΕΜΠΟΡΙΚΟΣ ΔΕΣΜΟΣ (ΚΟ)	24,605,397	0.4	2.13	0.00	A	10 0.080	0.080	0.00	---	0.00	0.00	---	
ΕΜΔΠΟ	ΕΜΠΟΡΙΚΟΣ ΔΕΣΜΟΣ (ΠΟ)	1,182,903	0.4			A	10 0.140	0.140	0.00	---	0.00	0.00	---	
ΕΦΤΖΙ	F.G. EUROPE (ΚΟ)	52,800,154	0.3	34.00	0.07	K	0.644	0.495	30.10	8.703	-0.16	-0.09	2014	
ΤΡΟΠ	ΤΡΟΠΑΙΑ ΣΥΜΜΕΤΟΧΙΚΗ (ΚΟ)	510,840	1	1.02	0.00	A	10 2.00	2.00	0.00	---	0.00	0.00	---	
ΥΑΛΚΟ	ΥΑΛΚΟ - ΚΩΝΣΤΑΝΤΙΝΟΥ (ΚΑ)	13,191,620	0.62	0.91	0.00	E	0.069	0.106	-34.91	---	-0.31	-0.31	2014	
ΦΡΑΚ	FOURLIS ΣΥΜΜΕΤΟΧΩΝ (ΚΟ)	50,992,322	1.07	123.40	0.25	K	2.42	2.70	-10.37	0.966	-0.18	-0.23	2014	
Έπιπλα														
4 Τίτλοι-Stocks, ΣΥΝΟΛΟ ΚΛΑΔΟΥ :		127,262,334		13.48	0.03									
ΒΑΡΓ	ΒΑΡΑΓΚΗΣ (ΚΟ)	3,229,566	0.32	1.68	0.00	Δ	0.520	0.520	0.00	---	-1.04	-0.96	2014	
ΒΙΟΚΑ	ΒΙΟΚΑΡΠΙΕΤ (ΚΟ)	23,986,500	1.05	4.56	0.01	K	0.190	0.235	-19.15	22.488	-0.34	-0.30	2014	
ΔΡΟΜΕ	ΔΡΟΜΕΑΣ (ΚΟ)	34,720,000	0.31	4.31	0.01	K	0.124	0.121	2.48	20.192	-0.05	-0.05	2014	
ΣΑΤΟΚ	ΣΑΤΟ ΑΕ (ΚΟ)	65,326,268	0.53	2.94	0.01	E	0.045	0.048	-6.25	---	0.00	0.00	2014	
Κατασκευή Κατοικιών														
1 Τίτλοι-Stocks, ΣΥΝΟΛΟ ΚΛΑΔΟΥ :		33,125,000		28.36	0.06									
ΟΛΥΜΠ	ΤΕΧΝΙΚΗ ΟΛΥΜΠΙΑΚΗ (ΚΟ)	33,125,000	5	28.36	0.06	K	0.856	0.750	14.13	5.500	-0.28	-0.31	2014	
Παιχνίδια														
1 Τίτλοι-Stocks, ΣΥΝΟΛΟ ΚΛΑΔΟΥ :		136,059,759		1,250.39	2.58									
ΜΠΕΛΑ	JUMBO (ΚΟ)	136,059,759	1.19	1,250.39	2.58	K	9.19	9.68	-5.06	0.471	0.96	0.75	2014	
Ρουχισμός & Αξεσουάρ														
11 Τίτλοι-Stocks, ΣΥΝΟΛΟ ΚΛΑΔΟΥ :		397,476,420		55.33	0.11									
ΑΑΑΚ	ΤΡΙΑ ΑΛΦΑ (ΚΟ)	766,000	1.5	1.71	0.00	Δ	1.80	1.80	0.00	---	0.00	0.00	2014	
ΑΑΑΦ	ΤΡΙΑ ΑΛΦΑ (ΠΟ)	245,000	1.5			Δ	1.35	1.35	0.00	---	0.00	0.00	2014	
ΑΛΣΙΝ	ALSINCO (ΚΟ)	5,025,000	0.3	0.22	0.00	A	10 0.043	0.043	0.00	---	0.00	0.00	---	
ΒΑΡΝΗ	ΒΑΡΒΑΡΕΣΟΣ (ΚΑ)	16,383,428	0.3	1.47	0.00	E	0.090	0.105	-14.29	---	0.00	0.00	2014	
ΔΟΥΡΟ	ΔΟΥΡΟΣ (ΚΟ)	3,961,300	1.28	0.99	0.00	E	0.250	0.240	4.17	---	0.00	0.00	2014	
ΕΛΒΕ	ΕΛΒΕ Α.Β.Ε.Ε. (ΚΟ)	13,230,000	0.3	6.18	0.01	K	0.467	0.412	13.35	10.548	0.36	0.19	2014	
ΕΛΥΦ	ΕΛΛΗΝΙΚΗ ΥΦΑΝΤΟΥΡΓΙΑ (ΚΟ)	13,692,227	1.47	1.60	0.00	A	10 0.117	0.117	0.00	---	-0.98	-0.96	---	
ΕΝΚΛΩ	ΕΝΩΜΕΝΗ ΚΛΩΣΤΟΥΨΑΝΤΟΥΡΓΙΑ (ΚΟ)	89,616,200	0.3	4.48	0.01	A	10 0.050	0.050	0.00	---	0.00	0.00	---	
ΕΠΙΛΚ	ΕΠΙΛΕΚΤΟΣ (ΚΟ)	52,067,296	0.3	10.31	0.02	K	0.198	0.241	-17.84	6.796	-0.04	-0.09	2014	
ΚΩΝΚ	ΚΩΝΑΤΕΣ (ΚΟ)	20,663,047	1.2	1.45	0.00	A	10 0.040	0.040	0.00	---	0.00	0.00	---	
ΚΩΝΠ	ΚΩΝΑΤΕΣ (ΠΟ)	7,840,373	1.2			A	10 0.080	0.080	0.00	---	0.00	0.00	---	
ΛΑΝΑΚ	ΛΑΝΑΚΑΜ (ΚΟ)	5,939,268	0.62	5.88	0.01	K	0.990	0.990	0.00	13.438	0.00	0.00	2014	
ΜΑΞΙΜ	ΜΑΞΙΜ ΠΕΡΤΣΙΝΙΔΗΣ (ΚΑ)	15,015,000	1.6	1.50	0.00	A	10 0.100	0.100	0.00	---	0.00	0.00	---	
ΜΙΝ	MINERVA (ΚΑ)	6,200,000	0.5	1.67	0.00	K	0.269	0.292	-7.88	7.393	-0.40	-0.43	2014	
ΜΟΥΖΚ	ΜΟΥΖΑΚΗΣ (ΚΑ)	32,188,050	1.04	9.01	0.02	K	0.280	0.273	2.56	6.170	-0.19	-0.20	2014	
ΝΑΥΠ	ΚΛΩΣ/ΓΙΑ ΝΑΥΠΑΚΤΟΥ (ΚΑ)	11,510,102	0.89	2.24	0.00	K	0.195	0.251	-22.31	12.790	-0.04	-0.04	2014	
ΤΕΣΤ	ΤΕΣΑΠΡΕΤ (ΚΟ)	13,920,000	0.32	1.11	0.00	A	10 0.080	0.080	0.00	---	0.00	0.00	---	
ΦΙΕΡ	ΦΙΕΡΑΤΕΣ (ΚΟ)	10,203,575	0.73	1.22	0.00	K	0.120	0.113	6.19	30.235	0.00	0.00	2014	
ΦΙΝΤΟ	ΦΙΝΤΕΠΟΡΤ (ΚΟ)	7,326,648	1	2.40	0.00	A	10 0.328	0.328	0.00	---	0.00	0.00	---	
ΧΑΤΖΚ	ΧΑΤΖΗΩΑΝΝΟΥ (ΚΟ)	71,683,906	0.4	1.86	0.00	A	10 0.026	0.026	0.00	---	0.00	0.00	---	
Είδη Προσωπικής Φροντίδας														
3 Τίτλοι-Stocks, ΣΥΝΟΛΟ ΚΛΑΔΟΥ :		99,154,851		344.67	0.71									
ΚΟΡΡΕΣ	ΚΟΡΡΕΣ (ΚΟ)	13,586,500	0.39	46.87	0.10	K	3.45	3.39	1.77	5.388	-0.20	-0.16	2014	
ΠΑΠ	ΠΑΠΟΥΤΣΑΝΗΣ (ΚΟ)	50,797,369	0.31	16.15	0.03	K	0.318	0.370	-14.05	3.230	0.00	0.00	2014	
ΣΑΡ	ΣΑΡΑΝΤΗΣ ΓΡ. (ΚΟ)	34,770,982	1.55	281.64	0.58	K	8.10	7.79	3.98	1.608	0.62	0.49	2014	

P/E		Μέγιστο / Προμήνιο 2013 Dividend / Interim Dividend 2013	Μέγιστο / Προμήνιο 2014 Dividend / Interim Dividend 2014	Μερισματοδόση Dividend Yield (%) ⁽⁴⁾	Διακυμάνσεις Τιμών Απριλίου Monthly Price in April		Διακυμάνσεις Τιμών από 1/1/2014 Price Range since 1.1.2014		Αξία Συναλλαγών Value of Transactions ^{(5),(6)}	Όγκος Συναλλαγών Transactions Volume ⁽⁷⁾	Αριθμός Προβέων Number of Trades	Μηνιαία Ευπορευσιμότητα Monthly Net Profitability (%)	Securities ⁽¹⁾	
πριν φόρων before tax	μετά φόρων after tax				Κατώτερη Low	Ανώτερη High	Κατώτερη Low	Ανώτερη High						
(Continued) Farming Fishing & Plantations														
---	---	---	---	---	0.08	0.11	0.07	0.11	48,998.31	571,554	188	0.90	NIREFS SA (CR)	
0.4	0.3	---	---	---	0.05	0.10	0.05	0.10	6,771.71	83,458	71	0.23	SELONDA AQUACULTURE SA (CR)	
Food Products														
									265,183.40		253,934	847	0.09	: TOTAL OF SECTOR
---	---	---	---	---	0.18	0.26	0.14	0.33	5,003.55	22,695	36	0.06	HEL. SUGAR INDUSTRY SA (CB)	
11.2	---	---	---	---	0.32	0.37	0.20	0.37	121.47	351	5	0.00	EVROFARMA SA (CR)	
---	---	---	---	---	0.29	0.29	0.16	0.29	0.00	0	0	0.00	ELGEKA SA (CR)	
6.3	8.8	0.09	---	---	1.70	2.00	1.67	2.10	32,611.30	18,028	260	0.24	S.KANAKIS SA (CR)	
---	---	---	---	---	0.14	0.14	0.14	0.14	0.00	0	0	0.00	CARDASSILARIS SA (CR)	
5.1	7.8	0.16	---	---	1.80	1.89	1.17	2.14	1.89	1	1	0.00	MILLS KEPENOS (CR)	
9.0	15.3	0.01	---	---	2.00	2.20	1.57	2.20	10.80	5	3	0.00	KARAMOLEGOS SA (CR)	
---	---	---	---	---	0.37	0.47	0.36	0.52	24,865.06	59,779	359	0.20	KRETA FARM SA (CR)	
13.1	17.2	---	---	---	1.56	1.80	1.56	1.86	165,183.36	98,040	130	0.30	KRI-KRI S.A. (CR)	
8.5	9.0	---	---	---	1.71	1.95	1.64	2.35	29,627.09	16,825	31	0.10	LOULIS MILLS SA (CR)	
---	---	---	---	---	0.12	0.12	0.12	0.12	2,460.00	20,000	1	0.10	NIKAS SA (CR)	
---	---	---	---	---	0.05	0.05	0.05	0.05	0.00	0	0	0.00	NUTRIART (CR)	
4.0	4.9	---	---	---	0.33	0.56	0.33	0.70	4,312.70	11,370	6	0.07	PERSEUS SA (CR)	
---	---	---	---	---	0.95	0.95	0.95	0.95	0.00	0	0	0.00	FLOUR MILLS SARANTOPOULOS SA	
---	---	---	---	---	0.10	0.16	0.10	0.20	986.18	6,840	15	0.17	CHATZIKRANIOTIS & SONS SA (CR)	
Durable Household Products														
									6,272,797.97		3,328,793	4,841	1.51	: TOTAL OF SECTOR
---	---	---	---	---	0.01	0.03	0.01	0.03	7,549.57	526,249	95	0.68	G.E. DIMITRIOU (CR)	
---	---	---	---	---	0.08	0.08	0.08	0.08	0.00	0	0	0.00	EMPORIKOS DESMOS SA (CR)	
---	---	---	---	---	0.14	0.14	0.14	0.14	0.00	0	0	0.00	EMPORIKOS DESMOS SA (PR)	
---	---	0.20	---	---	0.39	0.64	0.39	0.64	6,029.65	13,385	50	0.03	F.G. EUROPE S.A. (CR)	
---	---	---	---	---	2.00	2.00	2.00	2.00	0.00	0	0	0.00	TROPEA HOLDING (CR)	
---	---	---	---	---	0.07	0.11	0.07	0.19	2,198.17	21,101	4	0.16	YALCO - CONSTANTINOY SA (CB)	
---	---	---	---	---	1.90	2.79	1.90	3.70	6,257,020.58	2,768,058	4,692	5.43	FOURLIS (CR)	
Furnishings														
									8,394.55		80,859	159	0.06	: TOTAL OF SECTOR
---	---	---	---	---	0.52	0.52	0.52	0.52	0.00	0	0	0.00	VARANGIS AVEPE S.A. (CR)	
---	---	---	---	---	0.16	0.25	0.16	0.26	3,017.46	17,009	43	0.07	BIOKARPET S.A.(CR)	
---	---	---	---	---	0.10	0.13	0.10	0.16	4,184.22	37,722	105	0.11	DROMEAS SA (CR)	
---	---	---	---	---	0.04	0.05	0.02	0.12	1,192.87	26,128	11	0.04	SATO SA (CR)	
Home Construction														
									1,682,807.16		2,203,114	407	6.65	: TOTAL OF SECTOR
---	---	---	---	---	0.67	0.91	0.67	1.01	1,682,807.16	2,203,114	407	6.65	TECHNICAL OLYMPIC SA (CR)	
Toys														
									51,952,991.25		6,130,855	9,850	4.51	: TOTAL OF SECTOR
8.9	11.4	0.18	0.18	1.96	7.71	9.68	7.06	10.98	51,952,991.25	6,130,855	9,850	4.51	JUMBO SA (CR)	
Clothing & Accessories														
									19,094.02		94,443	156	0.02	: TOTAL OF SECTOR
---	---	---	---	---	1.80	1.80	1.80	2.29	0.00	0	0	0.00	TRIA ALFA SA (CR)	
---	---	---	---	---	1.35	1.35	1.35	1.35	0.00	0	0	0.00	TRIA ALFA SA (PR)	
---	---	---	---	---	0.04	0.04	0.04	0.04	0.00	0	0	0.00	ALFINCO S.A (CR)	
3.7	3.8	---	---	---	0.09	0.13	0.09	0.17	951.35	9,230	11	0.06	VARVARESSOS SA (CB)	
---	---	---	---	---	0.15	0.28	0.15	0.59	1,608.07	8,615	25	0.22	DUROS SA (CR)	
1.2	2.3	---	---	---	0.40	0.47	0.39	0.48	4,946.21	11,759	29	0.09	ELVE SA (CR)	
---	---	---	---	---	0.12	0.12	0.12	0.12	0.00	0	0	0.00	HELLENIC FABRICS SA (CR)	
---	---	---	---	---	0.05	0.05	0.05	0.05	0.00	0	0	0.00	UNITED TEXTILES (CR)	
---	---	---	---	---	0.19	0.24	0.17	0.27	3,042.46	14,365	27	0.03	SELECTED TEXT. IND. ASSOC (CR)	
---	---	---	---	---	0.04	0.04	0.04	0.04	0.00	0	0	0.00	KLONATEX SA (CR)	
---	---	---	---	---	0.08	0.08	0.08	0.08	0.00	0	0	0.00	KLONATEX SA (PR)	
---	---	---	---	---	0.99	0.99	0.99	1.16	0.00	0	0	0.00	LANAKAM SA (CR)	
---	---	---	---	---	0.10	0.10	0.10	0.10	0.00	0	0	0.00	MAXIM C.M. PERTSINIDIS SA (CB)	
---	---	---	---	---	0.27	0.30	0.23	0.30	2,472.31	8,933	11	0.14	MINERVA KNITWEAR SA (CB)	
---	---	---	---	---	0.24	0.28	0.24	0.29	2,205.63	8,300	10	0.03	EL. D. MOUZAKIS SA (CB)	
---	---	---	---	---	0.20	0.26	0.19	0.30	1,071.73	4,924	14	0.04	NAFFAKTOS TEXTILE IND. SA (CB)	
---	---	---	---	---	0.08	0.08	0.08	0.08	0.00	0	0	0.00	TEXAPRET SA (CR)	
---	---	---	---	---	0.08	0.12	0.08	0.23	2,796.26	28,317	29	0.28	FIERATEX SA (CR)	
---	---	---	---	---	0.33	0.33	0.33	0.33	0.00	0	0	0.00	FINTEXPORT SA (CR)	
---	---	---	---	---	0.03	0.03	0.03	0.03	0.00	0	0	0.00	XATZIOANNOY (CR)	
Personal Products														
									5,344,990.09		723,166	672	0.73	: TOTAL OF SECTOR
---	---	---	---	---	3.21	3.65	3.10	3.80	211,183.97	59,736	150	0.44	KORRES (CR)	
**	---	---	---	---	0.29	0.38	0.29	0.44	4,596.76	14,725	170	0.03	PAPOUTSANIS (CR)	
12.3	15.4	0.30	---	---	7.20	8.10	6.70	8.10	5,129,209.36	648,705	352	1.87	GR. SARANTIS SA (CR)	

Σύμβολο ΟΔΣΗΣ OASHS Code	Χρεόγραφα (1)	Αριθμός Εισηγμένων Χρεογράφων Number of Listed Securities (2)	Ονομαστική Αξία Nominal Value	Χρημ/κή Αξία (Εισπ. Ευρώ) Market Capitalisation (Million Euro) (3+4)	% στη Συνολική Χρημ/κή Αξία % in Total Market Capitalisation	Κατηγορία - Category (5)	Τιμή Κλεισίματος Closing Price	Τιμή Κλεισίματος Πρ. Μηνά Previous Month Closing Price	% Μεταβολή Μηνός % Monthly Price Change	% Spread Μηνός % Monthly Spread	Κέρδη ανά Μετοχή Profits per Share		Έτος χρήσης Fiscal year
											προ φόρων before tax	μετά φόρων after tax	
Καπνός													
1 Τίτλοι-Stocks, ΣΥΝΟΛΟ ΚΛΑΔΟΥ :		2,760,000		626.38	1.29								
ΚΑΡΕΛ	ΚΑΡΕΛΙΑ (ΚΑ)	2,760,000	11.83	626.38	1.29	X	226.95	250.00	-9.22	---	31.54	23.16	2014
Ιατρικές Υπηρεσίες													
5 Τίτλοι-Stocks, ΣΥΝΟΛΟ ΚΛΑΔΟΥ :		498,556,438		164.53	0.34								
ΑΧΟΝ	ΑΧΟΝ ΣΥΜΜΕΤΟΧΩΝ (ΚΟ)	20,255,805	0.3	1.09	0.00	E	0.054	0.046	17.39	---	-2.97	-3.69	2014
ΕΥΡΟΜ	ΕΥΡΟΜΕΔΙΣΑ (ΚΟ)	21,820,410	0.8	9.38	0.02	F	0.430	0.430	0.00	---	-2.24	-2.91	2014
ΙΑΣΩ	ΙΑΣΩ (ΚΟ)	53,155,053	0.44	34.02	0.07	K	0.640	0.730	-12.33	8.503	-0.05	-0.11	2014
ΙΑΤΡ	ΙΑΤΡΙΚΟ ΑΘΗΝΩΝ (ΚΟ)	86,735,980	0.31	68.52	0.14	K	0.790	0.767	3.00	6.596	-0.20	-0.21	2014
ΠΡΑΞΚ	ΠΡΑΞΙΤΕΛΕΙΟ (ΚΟ)	9,550,386	0.5	4.43	0.01	A	10 0.390	0.390	0.00	---	0.00	0.00	---
ΠΡΑΞΠ	ΠΡΑΞΙΤΕΛΕΙΟ (ΠΟ)	1,306,368	0.5			A	10 0.540	0.540	0.00	---	0.00	0.00	---
ΥΓΕΙΑ	ΥΓΕΙΑ (ΚΟ)	305,732,436	0.41	47.08	0.10	K	0.154	0.150	2.67	2.424	-0.07	-0.06	2014
Ιατρικός Εξοπλισμός													
1 Τίτλοι-Stocks, ΣΥΝΟΛΟ ΚΛΑΔΟΥ :		4,419,616		1.68	0.00								
ΜΕΝΤΙ	ΜΕΔΙΣΟΝ ΕΛΛΑΣ (ΚΟ)	4,419,616	1.58	1.68	0.00	E	0.379	0.324	16.98	---	0.19	0.17	2014
Φαρμακευτικά Προϊόντα													
1 Τίτλοι-Stocks, ΣΥΝΟΛΟ ΚΛΑΔΟΥ :		51,081,030		7.66	0.02								
ΛΑΒΙ	ΛΑΒΙΡΦΑΡΜ (ΚΟ)	51,081,030	1	7.66	0.02	E	0.150	0.153	-1.96	---	-0.60	-0.56	2014
Εμπόριο Ενδυμάτων													
0 Τίτλοι-Stocks, ΣΥΝΟΛΟ ΚΛΑΔΟΥ :		26,262,660		.81	0.00								
ΣΠΡΙ	SPRIDER STORES (ΚΟ)	26,262,660	0.9	0.81	0.00	A	10 0.031	0.031	0.00	---	0.00	0.00	---
Οικιακός Εξοπλισμός													
0 Τίτλοι-Stocks, ΣΥΝΟΛΟ ΚΛΑΔΟΥ :		5,750,000		2.76	0.01								
ΗΛΕΑΘ	ΗΛΕΚΤΡΟΝΙΚΗ ΑΘΗΝΩΝ (ΚΟ)	5,750,000	0.3	2.76	0.01	A	10 0.480	0.480	0.00	---	0.00	0.00	---
Εξειδικευμένο Λιανικό Εμπόριο													
6 Τίτλοι-Stocks, ΣΥΝΟΛΟ ΚΛΑΔΟΥ :		154,989,830		1,852.47	3.82								
ΑΣΚΟ	A.S. COMPANY (ΚΟ)	26,252,040	0.38	9.21	0.02	K	0.351	0.326	7.67	7.292	0.00	0.00	2014
ΜΙΛΑΝΤ	MICROLAND COMPUTERS (ΚΟ)	13,555,100	1	8.68	0.02	A	10 0.640	0.640	0.00	---	0.00	0.00	---
ΜΟΤΟ	ΜΟΤΟΔΥΝΑΜΙΚΗ (ΚΟ)	11,700,000	0.59	3.51	0.01	K	0.300	0.300	0.00	20.325	-0.06	-0.05	2014
ΝΑΚΑΣ	ΝΑΚΑΣ ΜΟΥΣΙΚΗ (ΚΟ)	6,340,000	0.6	4.44	0.01	K	0.700	0.750	-6.67	15.805	0.05	0.03	2014
ΡΕΒΟΙΑ	ΡΕΒΟΙΑ (ΚΟ)	22,280,000	0.3	6.02	0.01	K	0.270	0.255	5.88	12.213	-0.12	-0.12	2014
ΣΦΑ	ΣΦΑΚΙΑΝΑΚΗΣ (ΚΟ)	7,914,480	0.3	19.71	0.04	E	2.49	1.70	46.47	---	-2.88	-2.96	2014
ΦΟΓΚΡΠ	FOLLI-FOLLIE (ΚΟ)	66,948,210	0.3	1,800.91	3.71	K	26.90	27.74	-3.03	0.363	2.88	2.17	2014
Τηλεόραση & Ψυχαγωγία													
2 Τίτλοι-Stocks, ΣΥΝΟΛΟ ΚΛΑΔΟΥ :		146,250,464		12.67	0.03								
ΑΒΕ	AUDIOVISUAL (ΚΟ)	45,457,464	0.7	8.64	0.02	K	0.190	0.260	-26.92	---	-0.39	-0.39	2014
ΤΗΛΕΤ	ΤΗΛΕΤΥΠΟΣ (ΚΟ)	100,793,000	0.3	4.03	0.01	E	0.040	0.022	81.82	---	-0.16	-0.12	2014
Διαφήμιση													
0 Τίτλοι-Stocks, ΣΥΝΟΛΟ ΚΛΑΔΟΥ :		21,382,067		2.57	0.01								
ΑΤΕΡΜ	ΑΤΕΡΜΩΝ (ΚΟ)	21,382,067	0.3	2.57	0.01	A	10 0.120	0.120	0.00	---	0.00	0.00	---
Εκδόσεις													
5 Τίτλοι-Stocks, ΣΥΝΟΛΟ ΚΛΑΔΟΥ :		157,391,069		43.02	0.09								
ΑΤΕΚ	ΑΤΤΙΚΕΣ ΕΚΔΟΣΕΙΣ (ΚΟ)	15,300,000	0.3	18.36	0.04	K	1.20	1.40	-14.29	28.117	0.08	0.04	2014
ΚΑΘΗ	ΚΑΘΗΜΕΡΙΝΗ (ΚΟ)	30,600,000	0.3	14.08	0.03	X	0.460	0.351	31.05	---	0.26	0.24	2014
ΛΙΒΑΝ	ΛΙΒΑΝΗ ΕΚΔΟΤ. ΟΡΓ. (ΚΟ)	7,734,375	1	1.31	0.00	K	0.170	0.170	0.00	5.532	-0.42	-0.42	2014
ΝΑΥΤ	ΝΑΥΤΕΜΠΟΡΙΚΗ (ΚΟ)	23,935,280	0.3	2.90	0.01	K	0.121	0.160	-24.38	14.207	0.00	0.00	2014
ΠΗΓΑΣ	ΠΗΓΑΣΟΣ ΕΚΔΟΤΙΚΗ Α.Ε. (ΚΟ)	18,750,000	0.3	4.26	0.01	E	0.227	0.227	0.00	---	-1.45	-1.75	2014
ΤΕΓΟ	ΤΕΓΟΠΟΥΛΟΣ Χ.Κ. (ΚΟ)	54,547,634	0.5	2.07	0.00	A	10 0.038	0.038	0.00	---	0.00	0.00	---
ΤΕΚΔΩ	ΤΕΧΝΙΚΕΣ ΕΚΔΟΣΕΙΣ (ΚΟ)	6,523,780	0.53	0.04	0.00	A	10 0.006	0.006	0.00	---	0.00	0.00	---
Τυχερά Παιχνίδια													
3 Τίτλοι-Stocks, ΣΥΝΟΛΟ ΚΛΑΔΟΥ :		684,509,025		2,824.68	5.83								
ΑΒΕΝΙΡ	ΑΒΕΝΙΡ Α.Ε. (ΚΟ)	105,423,498	0.51	4.85	0.01	A	10 0.046	0.046	0.00	---	0.00	0.00	---
ΙΝΛΟΤ	ΙΝΤΡΑΛΟΤ (ΚΟ)	158,961,721	0.3	259.11	0.53	K	1.63	1.50	8.67	1.051	0.23	-0.05	2014
ΟΠΑΠ	ΟΠΑΠ (ΚΟ)	319,000,000	0.3	2,536.05	5.23	K	7.95	8.73	-2.84	0.231	0.96	0.62	2014
ΣΕΝΤΡ	CENTRIC ΣΥΜΜΕΤΟΧΩΝ (ΚΟ)	101,123,806	0.36	24.67	0.05	K	0.244	0.170	43.53	3.898	0.00	0.00	2014
Ξενοδοχεία													
4 Τίτλοι-Stocks, ΣΥΝΟΛΟ ΚΛΑΔΟΥ :		107,087,190		614.03	1.27								
ΑΣΤΗΡ	ΑΣΤΗΡ ΠΑΛΑΣ (ΚΟ)	63,900,000	3	150.17	0.31	X	2.35	2.18	7.80	---	-0.06	-0.06	2014
ΙΟΝΑ	ΙΟΝΙΚΗ ΞΕΝΟΔΟΧΕΙΑΚΗ (ΚΟ)	13,404,440	8.63	67.02	0.14	X	5.00	5.50	-9.09	---	0.00	0.00	2014
ΛΑΜΨΑ	ΛΑΜΨΑ (ΚΟ)	21,364,000	1.12	367.46	0.76	K	17.20	17.80	-3.37	6.439	-0.32	-0.23	2014
ΠΡΕΖΤ	ΓΕΚΕ (ΚΑ)	8,418,750	0.3	29.38	0.06	K	3.49	4.73	-26.22	18.272	0.00	0.00	2014
Ταξίδια & Τουρισμός													
8 Τίτλοι-Stocks, ΣΥΝΟΛΟ ΚΛΑΔΟΥ :		762,507,522		454.61	0.94								
ΑΝΕΚ	ΑΝΕΚ (ΚΟ)	185,373,016	0.3	11.61	0.02	E	0.059	0.067	-11.94	---	-0.10	-0.10	2014
ΑΝΕΠ	ΑΝΕΚ (ΠΟ `90)	312,163	0.3			E	1.30	1.30	0.00	---	-0.10	-0.10	2014
ΑΝΕΠΟ	ΑΝΕΚ (ΠΟ `96)	2,969,713	0.3			E	0.090	0.123	-26.83	---	-0.10	-0.10	2014

P/E		Μέσος / Προβλεπόμενος 2013 Dividend / Interim Dividend 2013	Μέσος / Προβλεπόμενος 2014 Dividend / Interim Dividend 2014	Μερίσματα/όσο Dividend Yield (%) ⁽⁴⁾	Διακυμάνσεις Τιμών Απριλίου Monthly Price in April		Διακυμάνσεις Τιμών από 1/1/2014 Price Range since 1.1.2014		Αξία Συναλλαγών Value of Transactions ^{(5),(6)}	Όγκος Συναλλαγών Transactions Volume ⁽⁷⁾	Αριθμός Προβέων Number of Trades	Μηνιαία Ευρεσιμότητα Monthly Reliability (%)	Securities ⁽¹⁾
πριν φόρων before tax	μετά φόρων after tax				Κατώτερη Low	Ανώτερη High	Κατώτερη Low	Ανώτερη High					
Tobacco													
								243,361.30	1,058	32	0.04	: TOTAL OF SECTOR	
6.5	8.9	8.50	---	---	225.50	255.00	198.05	298.00	243,361.30	1,058	32	0.04	KARELIA TOBACCO CO. SA (CB)
Health Care Providers													
								329,326.95	1,485,646	1,196	0.30	: TOTAL OF SECTOR	
---	---	---	---	---	0.05	0.05	0.02	0.05	274.12	5,109	7	0.03	AXON HOLDING SA (CR)
---	---	---	---	---	0.43	0.43	0.32	0.43	0.00	0	0	0.00	EUROMEDICA SA (CR)
---	---	---	---	---	0.58	0.85	0.58	0.90	42,674.16	64,142	208	0.12	IASO SA (CR)
---	---	---	---	---	0.70	0.80	0.68	0.99	106,608.09	135,979	119	0.16	ATHENS MEDICAL CENTER SA (CR)
---	---	---	---	---	0.39	0.39	0.39	0.39	0.00	0	0	0.00	PRAXITELIO SA (CR)
---	---	---	---	---	0.54	0.54	0.54	0.54	0.00	0	0	0.00	PRAXITELIO SA (PR)
---	---	---	---	---	0.13	0.16	0.13	0.21	179,770.58	1,280,416	862	0.42	HYGEIA SA (CR)
Medical Equipment													
								1.90		5	1	0.00	: TOTAL OF SECTOR
2.1	2.3	---	---	---	0.32	0.38	0.25	0.45	1.90	5	1	0.00	MEDICON S.A (CR)
Pharmaceuticals													
								26,087.80	174,088	43	0.34	: TOTAL OF SECTOR	
---	---	---	---	---	0.14	0.16	0.09	0.17	26,087.80	174,088	43	0.34	LAVIPHARM SA (CR)
Apparel Retailers													
								0.00		0	0	0.00	: TOTAL OF SECTOR
---	---	---	---	---	0.03	0.03	0.03	0.03	0.00	0	0	0.00	SPRIDER STORES (CR)
Home Improvement Retailers													
								0.00		0	0	0.00	: TOTAL OF SECTOR
---	---	---	---	---	0.48	0.48	0.48	0.48	0.00	0	0	0.00	ELECTRONIKI ATHINON SA (CR)
Specialty Retailers													
								52,687,098.02	2,366,797	13,737	1.53	: TOTAL OF SECTOR	
3.1	4.4	---	---	---	0.31	0.38	0.26	0.38	42,058.03	125,287	124	0.48	AS COMPANY SA (CR)
---	---	---	---	---	0.64	0.64	0.64	0.64	0.00	0	0	0.00	MICROLAND COMPUTERS SA (CR)
---	---	---	---	---	0.22	0.30	0.20	0.30	7,623.49	29,820	76	0.25	MOTODYNAMICS S.A. (CR)
21.9	33.1	---	---	---	0.58	0.77	0.46	1.05	1,037.26	1,542	29	0.02	NAKAS MUSIC
---	---	---	---	---	0.20	0.30	0.20	0.40	9,014.96	35,601	135	0.16	REVOIL (CR)
---	---	---	---	---	1.70	2.91	1.12	2.91	94.07	40	7	0.00	SFAKIANAKIS SA (CR)
9.2	12.2	---	---	---	22.03	28.48	22.03	31.50	52,627,270.21	2,174,507	13,366	3.25	FOLLI FOLLIE (CR)
Broadcasting & Entertainment													
								5,719.07	27,269	37	0.02	: TOTAL OF SECTOR	
---	---	---	---	---	0.19	0.26	0.18	0.28	5,674.82	26,003	29	0.06	AUDIO VISUAL ENTERPRISES (CR)
---	---	---	---	---	0.02	0.04	0.02	0.11	44.25	1,266	8	0.00	TELETIPOS SA (CR)
Media Agencies													
								0.00		0	0	0.00	: TOTAL OF SECTOR
---	---	---	---	---	0.12	0.12	0.12	0.12	0.00	0	0	0.00	ATERMON (CR)
Publishing													
								7,394.60	32,638	71	0.02	: TOTAL OF SECTOR	
15.2	32.6	---	---	---	0.98	1.40	0.98	1.60	223.08	222	6	0.00	ATTICA PUBLICATIONS SA (CR)
1.8	2.0	---	---	---	0.27	0.50	0.27	0.59	5,180.15	14,645	39	0.05	KATHIMERINI SA (CR)
---	---	---	---	---	0.17	0.17	0.12	0.21	0.00	0	0	0.00	LIVANIS SA (CR)
---	---	---	---	---	0.09	0.16	0.09	0.20	1,991.14	17,770	25	0.07	NAYTEMPORIKI PUBLISHING SA(CR)
---	---	---	---	---	0.23	0.23	0.06	0.28	0.23	1	1	0.00	PEGASUS PUBLISHING S.A. (CR)
---	---	---	---	---	0.04	0.04	0.04	0.04	0.00	0	0	0.00	CH.TEGOPOULOS PUBL. SA (CR)
---	---	---	---	---	0.01	0.01	0.01	0.01	0.00	0	0	0.00	TECHNICAL PUBLICATIONS SA (CR)
Gambling													
								164,273,463.10	23,628,578	30,184	3.45	: TOTAL OF SECTOR	
---	---	---	---	---	0.05	0.05	0.05	0.05	0.00	0	0	0.00	AVENIR S.A. (CR)
4.7	---	---	---	---	1.43	1.70	1.05	1.80	2,863,057.72	1,838,011	3,932	1.16	INTRALOT (CR)
9.3	14.3	0.25	0.70	8.83	7.30	8.98	6.75	9.90	161,021,088.48	19,952,217	25,172	6.25	OPAP (CR)
43.2	---	---	---	---	0.16	0.25	0.14	0.25	389,316.90	1,838,350	1,080	1.82	CENTRIC HOLDINGS (CR)
Hotels													
								135,807.04	50,233	220	0.05	: TOTAL OF SECTOR	
---	---	---	---	---	2.10	2.49	2.10	3.60	110,240.60	48,320	158	0.08	ASTIR PALACE SA (CR)
**	**	---	---	---	5.00	5.50	4.98	7.25	1,000.00	200	4	0.00	IONIAN HOTELS SA (CR)
---	---	---	---	---	15.40	17.80	15.40	18.00	23,055.32	1,345	51	0.01	LAMPISA HOTEL SA (CR)
19.9	---	---	---	---	3.49	4.73	3.49	6.12	1,511.12	368	7	0.00	GEKE SA (CB)
Travel & Tourism													
								323,043.85	591,031	368	0.08	: TOTAL OF SECTOR	
---	---	---	---	---	0.05	0.08	0.05	0.09	28,557.78	480,065	120	0.26	ANEK LINES SA (CR)
---	---	---	---	---	1.30	1.30	1.15	1.30	3.90	3	1	0.00	ANEK LINES SA (PR, issue '90)
---	---	---	---	---	0.09	0.12	0.09	0.13	573.40	4,820	4	0.16	ANEK LINES SA (PR, issue '96)

Σύμβολο ΟΔΣΗΣ OASHS Code	Χρεόγραφα (1)	Αριθμός Εισηγμένων Χρεογράφων Number of Listed Securities (²)	Ονομαστική Αξία Nominal Value	Χρημ/κή Αξία (Εκστ. Ευρώ) Market Capitalisation (Million Euro)(^{3,4})	% στη Συνολική Χρημ/κή Αξία% in Total Market Capitalisation	Κατηγορία - Category (\$)	Τιμή Κλεισίματος Closing Price	Τιμή Κλεισίματος Πρ. Μηνά Previous Month Closing Price	% Μεταβολή Μηνός % Monthly Price Change	% Spread Μηνός % Monthly Spread	Κέρδη ανά Μετοχή Profits per Share		Έτος χρήσης Fiscal year
											προ φόρων before tax	μετά φόρων after tax	
Ταξίδια & Τουρισμός (Συνέχεια)													
ΑΤΤΙΚΑ	ΑΤΤΙΚΑ ΣΥΜΜΕΤΟΧΩΝ (ΚΟ)	191,660,320	0.3	92.19	0.19	X	0.481	0.450	6.89	---	0.02	0.02	2014
ΚΥΡΙΟ	ΚΥΡΙΑΚΟΥΛΗΣ (ΚΟ)	7,595,160	0.6	4.03	0.01	K	0.530	0.350	51.43	14.681	-0.01	-0.14	2014
ΜΙΝΟΑ	ΜΙΝΩΙΚΕΣ ΓΡΑΜΜΕΣ ΑΝΕ (ΚΟ)	106,980,050	2.25	213.96	0.44	X	2.00	2.00	0.00	---	0.00	0.00	2014
ΝΕΛ	ΝΕΛ (ΚΟ)	255,459,600	0.3	6.39	0.01	E	0.025	0.056	-55.36	---	-0.09	-0.09	2014
ΟΤΟΕΛ	ΑΥΤΟΗΕΛΛΑΣ (ΚΟ)	12,157,500	0.32	126.44	0.26	K	10.40	10.75	-3.26	3.932	1.72	1.33	2014
Υπηρεσίες Ηλεκτρονικών Υπολογιστών													
8 Τίτλοι-Stocks, ΣΥΝΟΛΟ ΚΛΑΔΟΥ :		342,738,620		88.19	0.18								
ΑΓΚΡΙ	ΑΛΦΑ ΓΚΡΙΣΙΝ Α.Ε. (ΚΟ)	14,870,100	0.3	0.48	0.00	E	0.032	0.032	0.00	---	-0.27	-0.28	2014
ΑΛΤΕΚ	ΑΛΤΕΚ (ΚΟ)	215,246,452	0.3	4.30	0.01	E	0.020	0.023	-13.04	---	-0.02	-0.02	2014
ΒΥΤΕ	ΒΥΤΕ COMPUTER (ΚΟ)	15,816,009	0.3	5.76	0.01	K	0.364	0.365	-0.27	2.547	0.06	0.07	2014
ΚΟΥΑΛ	QUALITY & RELIABILITY (ΚΟ)	27,345,120	0.47	11.59	0.02	K	0.424	0.453	-6.40	4.540	0.03	0.02	2014
ΚΟΥΕΣ	QUEST ΣΥΜΜΕΤΟΧΩΝ (ΚΟ)	11,962,443	0.5	57.42	0.12	K	4.80	4.84	-0.83	5.292	0.30	0.17	2014
ΛΟΓΟΣ	LOGISMOS (ΚΟ)	4,740,000	0.86	1.19	0.00	K	0.252	0.300	-16.00	17.902	0.00	0.00	2014
ΠΡΟΦ	PROFILE (ΚΟ)	11,812,193	0.47	5.43	0.01	K	0.460	0.366	25.68	1.800	0.08	0.08	2014
ΠΣΥΣΤ	PC SYSTEMS (ΚΟ)	40,946,303	0.36	2.01	0.00	E	0.049	0.049	0.00	---	-0.12	-0.11	2014
Διαδίκτυο													
1 Τίτλοι-Stocks, ΣΥΝΟΛΟ ΚΛΑΔΟΥ :		110,097,185		74.32	0.15								
ΦΟΡΘ	FORTHNET (ΚΟ)	110,097,185	0.3	74.32	0.15	E	0.675	0.689	-2.03	---	0.00	0.00	---
Λογισμικό													
4 Τίτλοι-Stocks, ΣΥΝΟΛΟ ΚΛΑΔΟΥ :		202,344,951		157.28	0.32								
ΗΟΛ	HELLAS ONLINE (ΚΟ)	179,707,771	0.3	101.18	0.21	E	0.563	0.563	0.00	---	-0.02	-0.02	2014
ΙΛΥΔΑ	ΙΛΥΔΑ (ΚΟ)	9,090,000	0.9	6.05	0.01	K	0.666	0.666	0.00	2.748	-0.22	-0.18	2014
ΚΟΜΠ	COMPUCON (ΚΟ)	1,130,180	0.44	0.01	0.00	Δ	0.007	0.006	16.67	---	-1.01	-1.00	2014
ΜΑΣ	MLS ΠΛΗΡΟΦΟΡΙΚΗ (ΚΟ)	12,417,000	0.37	50.04	0.10	K	4.03	3.98	1.26	1.187	0.00	0.00	2014
Υλικό Υπολογιστών													
3 Τίτλοι-Stocks, ΣΥΝΟΛΟ ΚΛΑΔΟΥ :		43,220,700		117.75	0.24								
ΙΝΤΕΤ	ΙΝΤΕΡΤΕΚ (ΚΟ)	11,233,200	0.73	2.77	0.01	K	0.247	0.274	-9.85	38.178	-0.39	-0.40	2014
ΠΛΑΙΣ	ΠΛΑΙΣΙΟ COMPUTERS (ΚΟ)	22,080,000	0.33	113.71	0.23	K	5.15	5.80	-11.21	1.184	1.01	0.73	2014
ΣΠΙ	ΣΠΙ (ΚΟ)	9,907,500	0.3	1.27	0.00	K	0.128	0.138	-7.25	16.643	0.00	0.00	2014
Ηλεκτρονικός Εξοπλισμός Γραφείων													
1 Τίτλοι-Stocks, ΣΥΝΟΛΟ ΚΛΑΔΟΥ :		8,298,467		8.38	0.02								
ΙΝΤΕΚ	ΙΝΤΕΛΛ ΟΜΙΛΟΣ (ΚΟ)	8,298,467	0.4	8.38	0.02	K	1.01	0.965	4.66	7.137	0.15	0.15	2014
Αεροπορικές Εταιρείες													
1 Τίτλοι-Stocks, ΣΥΝΟΛΟ ΚΛΑΔΟΥ :		71,417,100		535.63	1.10								
ΑΡΑΓΓ	ΑΕΡΟΠΟΡΙΑ ΑΙΓΑΙΟΥ (ΚΟ)	71,417,100	0.65	535.63	1.10	K	7.50	7.43	0.94	0.564	1.33	1.12	2014
Εναλλακτικός Ηλεκτρισμός													
2 Τίτλοι-Stocks, ΣΥΝΟΛΟ ΚΛΑΔΟΥ :		191,981,400		347.44	0.72								
ΑΝΕΜΟΣ	ΕΛ.ΤΕΧ. ΑΝΕΜΟΣ Α.Ε. (ΚΟ)	82,667,000	0.3	54.48	0.11	K	0.659	0.617	6.81	1.292	0.09	0.06	2014
ΤΕΝΕΡΓ	ΤΕΡΝΑ ΕΝΕΡΓΕΙΑΚΗ (ΚΟ)	109,314,400	0.3	292.96	0.60	K	2.68	2.19	22.37	0.960	0.11	0.05	2014
Θαλάσσιες Μεταφορές													
0 Τίτλοι-Stocks, ΣΥΝΟΛΟ ΚΛΑΔΟΥ :		25,667,143		40.04	0.08								
ΣΑΟΣ	ΣΑΟΣ (ΚΟ)	25,667,143	0.32	40.04	0.08	A	10	1.56	1.56	0.00	---	0.00	0.00
Διαπραγματεύσιμα Αμοιβά Κεφάλαια													
3 Τίτλοι-Stocks, ΣΥΝΟΛΟ ΚΛΑΔΟΥ :		6,532,046		.	0.00								
ΑΔΑΚ	ALPHA ETF FTSE Athex Large Cap	5,848,618	---	0.00	0.00	ΔΑΚ	2.52	2.32	8.62	3.081	0.00	0.00	---
ΔΑΚΓΔ	NBGAM ETF ΓΔ Χ.Α.	294,878	---	0.00	0.00	ΔΑΚ	9.22	8.70	5.98	4.400	0.00	0.00	---
ΔΑΚΕΤ30	NBGAM ETF GREECE & TURKEY 30	388,550	---	.	.	ΔΑΚ	7.33	7.28	0.69	14.014	0.00	0.00	---
206	ΜΗ ΑΝΕΣΤΑΛΜΕΝΕΣ ΜΕΤΟΧΕΣ	62,749,846,310		48,485.55	100.00								

P/E		Μέρισμα / Προβλεπόμενα 2013 Dividend / Interim Dividend 2013	Μέρισμα / Προβλεπόμενα 2014 Dividend / Interim Dividend 2014	Μερισματοδόση Dividend Yield (%) ⁽⁴⁾	Διακυμάνσεις Τιμών Απριλίου Monthly Price in April		Διακυμάνσεις Τιμών από 1/1/2014 Price Range since 1.1.2014		Αξία Συναλλαγών Value of Transactions ^{(5),(6)}	Όγκος Συναλλαγών Transactions Volume ⁽⁷⁾ ⁽⁸⁾	Αριθμός Πράξεων Number of Trades	Μηνιαία Ευρεσιμότητα Monthly Reliability (%)	Securities ⁽¹⁾
πριν φόρων before tax	μετά φόρων after tax				Κατώτερη Low	Ανώτερη High	Κατώτερη Low	Ανώτερη High					
(Continued)													Travel & Tourism
23.3	24.2	---	---	---	0.45	0.51	0.42	0.59	25,981.44	56,179	78	0.03	ATTICA HOLDINGS (CR)
---	---	---	---	---	0.39	0.53	0.34	0.64	1,506.36	3,466	17	0.05	KIRIAKOULIS SHIPPING SA (CR)
**	**	---	---	---	2.00	2.00	1.43	2.00	19,260.00	9,630	21	0.01	MINOAN LINES SA (CR)
---	---	---	---	---	0.02	0.06	0.01	0.06	428.37	13,170	28	0.01	NEL SA (CR)
5.4	7.0	---	---	---	10.25	11.50	8.30	11.50	246,732.60	23,698	99	0.19	AUTOHELLAS SA (CR)
Computer Services													: TOTAL OF SECTOR
---	---	---	---	---	0.03	0.03	0.03	0.05	152,923.64	565,739	933	0.17	ALPHA GRISSIN S.A. (CR)
---	---	---	---	---	0.02	0.02	0.02	0.03	6,208.48	306,225	85	0.14	ALTEC SA (CR)
6.5	5.7	---	---	---	0.34	0.39	0.34	0.45	6,568.45	18,535	55	0.12	BYTE COMPUTER SA (CR)
20.6	31.5	---	---	---	0.37	0.46	0.29	0.56	25,764.08	58,395	136	0.21	QUALITY & RELIABILITY SA (CR)
16.9	30.0	---	---	---	4.15	4.85	4.15	5.35	48,622.44	10,716	137	0.09	QUEST HOLDINGS (CR)
---	---	---	---	---	0.25	0.31	0.22	0.52	12,506.41	44,650	3	0.94	LOGISMOS S.A. (CR)
5.7	6.2	---	0.02	4.35	0.37	0.47	0.37	0.53	53,253.78	127,218	517	1.08	PROFILE SA (CR)
---	---	---	---	---	0.05	0.05	0.04	0.10	0.00	0	0	0.00	PC SYSTEMS SA (CR)
Internet													: TOTAL OF SECTOR
---	---	---	---	---	0.58	0.78	0.58	1.19	14,666.26	22,428	64	0.02	Forthnet (CR)
Software													: TOTAL OF SECTOR
---	---	---	---	---	0.56	0.56	0.52	0.56	67,383.78	119,687	30	0.07	HELLAS ONLINE SA (CR)
---	---	---	---	---	0.67	0.67	0.67	0.74	0.00	0	0	0.00	ILYDA S.A. (CR)
---	---	---	---	---	0.01	0.01	0.01	0.01	45.96	7,660	5	0.68	COMPUCON SA (CR)
34.7	30.2	---	---	---	3.85	4.04	3.85	4.25	1,032,050.73	262,153	901	2.11	MLS MULTIMEDIA SA (CR)
Computer Hardware													: TOTAL OF SECTOR
---	---	---	---	---	0.17	0.26	0.17	0.31	1,158.32	4,940	24	0.04	INTERTECH SA (CR)
5.5	7.5	0.20	---	---	4.95	5.91	4.95	6.25	814,799.49	151,364	1,132	0.69	PLAISIO COMPUTERS SA (CR)
10.0	20.0	---	---	---	0.11	0.15	0.11	0.23	2,564.30	19,870	28	0.20	CPI SA (CR)
Electronic Office Equipment													: TOTAL OF SECTOR
6.5	6.5	---	---	---	0.84	1.04	0.67	1.16	143.77	155	8	0.00	IDEAL GROUP SA (CR)
Airlines													: TOTAL OF SECTOR
5.2	6.1	---	---	---	6.34	7.69	6.34	8.08	11,226,589.26	1,569,385	7,444	2.20	AEGEAN AIRLINES (CR)
Alternative Electricity													: TOTAL OF SECTOR
7.1	10.2	---	---	---	0.53	0.66	0.53	0.85	664,056.13	1,116,390	1,509	1.35	ELTECH ANEMOS S.A. (CR)
16.9	35.1	---	---	---	2.06	2.70	1.70	2.95	2,418,933.01	1,039,596	4,568	0.95	TERNA ENERGY (CR)
Marine Transportation													: TOTAL OF SECTOR
---	---	---	---	---	1.56	1.56	1.56	1.56	0.00	0	0	0.00	SAOS (CR)
ETF													: TOTAL OF SECTOR
---	---	---	---	---	2.09	2.52	2.09	2.84	96,594.80	43,228	40	0.74	ALPHA ETF FTSE Athens Large Cap
---	---	---	---	---	7.82	9.22	7.82	10.37	365,282.82	42,430	19	14.39	NBGAM ETF
---	---	---	---	---	6.96	7.55	6.96	8.90	347,869.02	47,918	16	12.33	NBGAM ETF GREECE & TURKEY 30
									1,404,785,576.91	2,969,223,366	493,005	4.73	

ΣΗΜΕΙΩΣΕΙΣ ΜΕΤΟΧΩΝ - STOKS NOTES

1	Συντμήσεις - Abbreviations: Κ = Κοινές = Com. = Common., Πρ. = Προνομιούχες = Pref. = Preferred., Ον. = Ονομαστικές = Reg. = Registered., Αν. = Ανώνυμες = Bear. = Bearer.	§	Κ= ΚΥΡΙΑ ΑΓΟΡΑ - MAIN MARKET, Χ=ΚΑΤΗΓΟΡΙΑ ΧΑΜΗΛΗΣ ΔΙΑΣΠΟΡΑΣ - LOW DISPERSION, Ε= ΚΑΤΗΓΟΡΙΑ ΕΠΙΤΗΡΗΣΗΣ - SURVEILLANCE, Δ= ΠΡΟΣ ΔΙΑΓΡΑΦΗ - UNDER DELETION, Α= ΚΑΤΑΣΤΑΣΗ ΑΝΑΣΤΟΛΗΣ - SUSPENSION STATUS - Δ = ΔΙΑΠΡΑΓΜΑΤΕΥΣΙΜΑ ΑΜΟΙΒΑΙΑ ΚΕΦΑΛΑΙΑ - EXCHANGE TRADED FUNDS, W=ΤΙΤΛΟΙ ΠΑΡΑΣΤΑΤΙΚΟΙ - WARRANTS
7	Οι τιμές εμφανίζονται σε Ευρώ εκτός από τις περιπτώσεις που επισημαίνεται . - Prices are presented in Euro except for cases it is pointed out. Τα στοιχεία έχουν προσαρμοστεί για τις διανομές νέων μετοχών (δωρεάν ή με μετρητά) και τις συνακόλουθες προσαρμογές των χρηματιστηριακών τιμών. - Data have been adjusted for new stocks' distribution and the consequent stocks' price adjustments.	***	Τα στοιχεία αφορούν σε σύνολα εταιριών και όχι σε επιμέρους μετοχικές εκδόσεις - Data concern total value of the companies.
14	Η Μερισμαπαύδοση προκύπτει από το τελευταίο αποκοπέν μέρισμα (και όχι από τυχόν προμέρισμα) - The Dividend Yield results from the last distributed dividend (and not from any interim dividend).	8	Δευτερογενής εισαγωγή-Secondary trading
(^)	Στην περίπτωση του Δ.Α.Κ ο όρος μερίδια αντικαθιστά τον όρο χρεόγραφα - In the case of ETFs the term "Units" replaces the term securities.	18	Η εταιρεία πραγματοποίησε πακέτο μεταβίβασης υφισταμένων μετοχών στον ανάδοχο πριν την εισαγωγή της στο Χρηματιστήριο. - The company realized block transfer of already issued stocks to the underwriter before its listing on the Athens Exchange.
		**	Το Ρ/Ε είναι μεγαλύτερο από 100. - P/E is higher than 100.
		9	Στην αξία συναλλαγών των μετοχών συμπεριλαμβάνεται και η αξία των δικαιωμάτων, ενώ στα τεμάχια όχι. - The value of stocks' transactions also includes the rights' transactions while the volume of transactions are not include them.
		10	Στην Αξία Συναλλαγών των Μετοχών περιλαμβάνονται όλοι οι τύποι Πακέτων - All Blocks Methods' Transactions Value are included.

ΣΤΑΘΜΙΣΜΕΝΟ P/E (μετά φόρων) ΤΩΝ ΕΠΙΜΕΡΟΥΣ ΚΛΑΔΩΝ ΚΑΙ ΣΥΝΟΛΟΥ ΤΗΣ ΑΓΟΡΑΣ
SECTORAL AND COMPOSITE WEIGHTED P/E RATIO (after tax) *

	2014												2015	
	Απρ.	Μάι.	Ιούν.	Ιούλ.	Αύγ.	Σεπ.	Οκτ.	Νοε.	Δεκ.	Ιαν.	Φεβ.	Μάρ.	Απρ.	
	Apr.	May	Jun.	Jul.	Aug.	Sep	Oct	Nov.	Dec.	Jan.	Feb.	Mar.	Apr.	
Τράπεζες	2.7	2.7	3.1	3.1	3.1	3.1	3.1	3.1	3.0	3.0	3.3	42.5	42.5	Banks
Επενδυτικές Υπηρεσίες	16.2	16.2	16.2	16.2	16.2	16.2	16.2	16.2	16.2	16.2	16.2	14.5	14.5	Investment Services
Εταιρείες Επενδύσεων	9.8	9.8	9.8	9.9	10.0	10.0	10.0	10.1	10.1	9.7	9.8			Equity Investment Instruments
Εξειδικευμένες Χρηματοοικονομικές Υπηρεσίες														Specialty Finance
Ασφάλειες Ιδιοκτησίας & Ζημιών	3.6	3.6	3.6	3.6	3.6	3.6	3.6	3.6	3.6	3.6	3.6	3.8	3.8	Property & Casualty Insurance
Γενικές Ασφάλειες														Full Line Insurance
Μεσίτες Ασφαλίσεων														Insurance Brokers
Εμπορικά Οχήματα και Φορτηγά	28.1	28.1	28.2	28.2	28.1	27.9	27.8	27.7	27.6	27.6	27.6	10.2	10.5	Commercial Vehicles & Trucks
Ηλεκτρικά Μέρη & Εξοπλισμός														Electrical Components & Equipment
Μηχανήματα Βιομηχανικού Εξοπλισμού	7.7	7.7	7.8	7.8	7.8	7.9	8.0	7.9	7.6	7.7	7.7	5.0	5.0	Industrial Machinery
Προμηθευτές Βιομηχανίας	13.2	13.2	13.2	13.2	13.2	13.2	13.2	13.2	13.2	13.2	13.2	25.5	24.4	Industrial Suppliers
Υλικά Συσκευασίας	14.0	14.0	14.0	14.0	14.0	14.0	13.9	13.9	13.9	13.9	14.0	6.3	6.3	Containers & Packaging
Υπηρεσίες Μεταφορών	39.3	39.3	37.7	36.5	37.2	38.0	37.4	38.4	33.2	36.6	38.0	28.7	29.3	Transportation Services
Υποστηρικτικές Υπηρεσίες προς Επιχειρήσεις	27.9	27.9	27.6	26.4	27.5	25.6	25.2	25.1	25.4	26.4	25.7	19.5	18.1	Business Support Services
Εμπόριο Ενδυμάτων														Apparel Retailers
Εξειδικευμένο Λιανικό Εμπόριο	4.6	4.6	4.6	4.6	4.6	4.6	4.6	4.6	4.6	4.6	4.6	12.2	12.2	Specialty Retailers
Λιανικό & Χονδρικό Εμπόριο Τροφίμων														Food Retailers & Wholesalers
Οικιακός Εξοπλισμός														Home Improvement Retailers
Κατασκευές	32.3	32.3	34.0	34.1	35.5	35.2	34.3	33.3	35.0	33.5	33.8	20.6	21.7	Heavy Construction
Οικοδομικά Υλικά & Εξαρτήματα	6.2	6.2	5.9	5.8	5.6	6.0	6.1	6.2	6.2	5.9	5.5	42.9	43.0	Building Materials & Fixtures
Διαφήμιση														Media Agencies
Εκδόσεις	22.3	22.3	22.3	22.3	22.3	22.3	22.3	22.3	22.3	22.3	22.3	22.4	19.3	Publishing
Τηλεόραση & Ψυχαγωγία														Broadcasting & Entertainment
Διυλιστήρια														Exploration & Production
Καθετοποιημένες Εταιρ. Πετρελαίου & Φυσικού Αερίου												17.8	17.8	Integrated Oil & Gas
Διαρκή Καταναλωτικά Αγαθά	8.8	8.8	8.8	8.8	8.8	8.8	8.8	8.8	8.8	8.8	8.8			Durable Household Products
Είδη Προσωπικής Φροντίδας	27.2	27.2	27.2	27.2	27.2	27.2	27.2	27.2	27.2	27.2	27.2	15.4	15.4	Personal Products
Έπιπλα														Furnishings
Καπνός	12.4	12.4	12.4	12.4	12.4	12.4	12.4	12.4	12.4	12.4	12.4	8.9	8.9	Tobacco
Παιχνίδια	20.4	20.4	20.4	20.4	20.4	20.4	20.4	20.4	20.4	20.4	20.4	11.4	11.4	Toys
Ρουχισμός & Αξεσουάρ	7.9	7.9	8.1	8.6	9.6	8.7	8.1	7.7	7.5	7.6	8.0	2.7	2.6	Clothing & Accessories
Υποδήματα														Footwear
Αλουμίνιο												8.5	8.5	Aluminum
Μη Σιδηρούχα Μέταλλα	9.9	9.9	9.9	9.9	9.9	9.9	9.9	9.9	9.9	9.9	9.9	4.8	4.8	Nonferrous Metals
Ορυχεία	1.9	1.9	1.9	1.9	1.9	1.9	1.9	1.9	1.9	1.9	1.9	0.5	0.5	General Mining
Χάλυβας														Steel
Εστίαση														Restaurants & Bars

ΣΤΑΘΜΙΣΜΕΝΟ Ρ/Ε (μετά φόρων) ΤΩΝ ΕΠΙΜΕΡΟΥΣ ΚΛΑΔΩΝ ΚΑΙ ΣΥΝΟΛΟΥ ΤΗΣ ΑΓΟΡΑΣ
SECTORAL AND COMPOSITE WEIGHTED P/E RATIO (after tax) *

	2014												2015	
	Απρ.	Μάι.	Ιούν.	Ιούλ.	Αύγ.	Σεπ.	Οκτ.	Νοε.	Δεκ.	Ιαν.	Φεβ.	Μάρ.	Απρ.	
	Apr.	May	Jun.	Jul.	Aug.	Sep	Oct	Nov.	Dec.	Jan.	Feb.	Mar.	Apr.	
Ξενοδοχεία														Hotels
Ταξίδια & Τουρισμός	14.3	14.3	14.3	14.3	14.3	14.3	14.3	14.3	14.3	14.3	14.3	13.8	14.2	Travel & Tourism
Τυχερά Παιχνίδια	21.1	21.1	21.2	21.2	21.2	21.2	21.3	21.3	21.3	21.1	21.0	14.3	14.3	Gambling
Υπηρεσίες Αναψυχής														Recreational Services
Διαδίκτυο														Internet
Εξοπλισμός Τηλεπικοινωνιών												4.5	4.8	Telecommunications Equipment
Ηλεκτρονικός Εξοπλισμός Γραφείων	6.3	6.3	6.3	6.3	6.3	6.3	6.3	6.3	6.3	6.3	6.3	6.5	6.5	Electronic Office Equipment
Λογισμικό	46.0	46.0	45.5	45.3	45.2	45.3	45.6	15.8	46.0	46.1	46.0	30.2	30.2	Software
Υλικό Υπολογιστών	10.0	10.0	10.0	10.0	10.0	10.0	10.0	10.0	10.0	10.0	10.0	7.7	7.7	Computer Hardware
Υπηρεσίες Ηλεκτρονικών Υπολογιστών	34.6	34.6	34.9	35.6	35.4	35.0	37.3	36.9	37.6	36.1	36.1	27.2	26.9	Computer Services
Κινητή Τηλεφωνία														Mobile Telecommunications
Σταθερή Τηλεφωνία	14.7	14.7	14.7	14.7	14.7	14.7	14.7	14.7	14.7	14.7	14.7	16.4	16.4	Fixed Line Telecommunications
Αναψυκτικά														Soft Drinks
Απόσταξη & Οινοπαραγωγή														Distillers & Vintners
Γεωργία & Αλιεία												4.0	5.1	Farming Fishing & Plantations
Τρόφιμα	7.5	7.5	7.8	7.7	8.1	7.7	7.6	7.6	7.4	7.5	7.6	12.6	13.0	Food Products
Ιατρικές Υπηρεσίες														Health Care Providers
Ιατρικός Εξοπλισμός	4.2	4.2	4.2	4.2	4.2	4.2	4.2	4.2	4.2	4.2	4.2	2.3	2.3	Medical Equipment
Φαρμακευτικά Προϊόντα														Pharmaceuticals
Συμβατικός Ηλεκτρισμός												13.7	13.7	Conventional Electricity
Υδρευση	11.1	11.1	11.1	11.1	11.1	11.1	11.2	11.1	11.0	11.1	11.1	14.7	14.5	Water
Βασικά Χημικά	8.9	8.9	8.9	8.9	8.9	8.9	8.9	8.9	8.9	8.9	8.9	7.2	7.2	Commodity Chemicals
Εξειδικευμένα Χημικά	14.4	14.4	15.0	14.8	14.9	14.7	14.8	14.9	12.3	12.4	13.0	8.0	8.1	Specialty Chemicals
Συμμετοχές & Ανάπτυξη Ακίνητης Περιουσίας														Real Estate Holding & Development
Υπηρεσίες Ακίνητης Περιουσίας	19.9	19.9	19.9	19.9	19.9	19.9	19.9	19.9	19.9	19.9	19.9	14.4	14.4	Real Estate Services
Ε.Ε.Α.Π. Βιομηχανικών & Επαγγελματικών Χώρων												26.8	26.8	Industrial & Office REITs
Εξειδικευμένες Ε.Ε.Α.Π.												14.9	14.9	Specialty REITs
Θαλάσσιες Μεταφορές														Marine Transportation
Διαφοροποιημένες Βιομηχανίες														Diversified Industrials
Κατασκευή Κατοικιών														Home Construction
Αεροπορικές Εταιρείες	7.2	7.2	7.2	7.2	7.2	7.2	7.2	7.2	7.2	7.2	7.2	6.1	6.1	Airlines
Εναλλακτικός Ηλεκτρισμός	96.1	96.1	96.1	96.1	96.1	96.1	96.1	96.1	96.1	96.1	96.1	30.8	31.2	Alternative Electricity
ΣΥΝΟΛΟ	8.9	8.9	8.9	9.0	8.9	8.9	8.9	9.1	9.3	5.3	5.4	10.4	10.7	TOTAL

* Για τη στάθμιση του Ρ/Ε λαμβάνεται υπόψη η κεφαλαιοποίηση των εισηγμένων εταιριών σε σχέση με το άθροισμα της κεφαλαιοποίησης του κλάδου. - In the calculation of the weighted composite and sectoral P/E ratio the market value of each listed company, compared to the each market value each sector is taken into consideration. Με βάση την τιμή κλεισίματος στο τέλος του μήνα - Based on the closing price at the end of each month.

Σημείωση: Εταιρίες που παρουσίασαν "Ζημιές" ή Ρ/Ε μεγαλύτερο ή ίσο του 100 δεν λαμβάνονται υπόψη. - Companies with "Losses" as well as with P/E ratio over or equal to 100 points are not taken into consideration.

ΣΤΑΘΜΙΣΜΕΝΗ ΜΕΡΙΣΜΑΤΑΠΟΔΟΣΗ ΤΩΝ ΕΠΙΜΕΡΟΥΣ ΚΛΑΔΩΝ ΚΑΙ ΣΥΝΟΛΟΥ ΤΗΣ ΑΓΟΡΑΣ
SECTORAL AND COMPOSITE WEIGHTED D.Y. RATIO *

	2014												2015	
	Απρ.	Μάι.	Ιούν.	Ιούλ.	Αύγ.	Σεπ.	Οκτ.	Νοε.	Δεκ.	Ιαν.	Φεβ.	Μάρ.	Απρ.	
	Apr.	May	Jun.	Jul.	Aug.	Sep	Oct	Nov.	Dec.	Jan.	Feb.	Mar.	Apr.	
Τράπεζες	4.5	4.5	4.8	4.8	5.1	5.6	6.6	6.6	7.3			7.0	7.1	Banks
Επενδυτικές Υπηρεσίες														Investment Services
Εταιρείες Επενδύσεων	3.3	3.3	3.6	3.5	3.7	3.8	4.0	4.6	4.6					Equity Investment Instruments
Ασφάλειες Ιδιοκτησίας & Ζημιών														Property & Casualty Insurance
Γενικές Ασφάλειες														Full Line Insurance
Μεσίτες Ασφαλίσεων														Insurance Brokers
Εμπορικά Οχήματα και Φορτηγά														Commercial Vehicles & Trucks
Ηλεκτρικά Μέρη & Εξοπλισμός														Electrical Components & Equipment
Μηχανήματα Βιομηχανικού Εξοπλισμού			2.3	2.5	2.6	3.0	3.9	3.3	3.6					Industrial Machinery
Προμηθευτές Βιομηχανίας				4.7	4.3	4.7	5.0	5.1	5.5					Industrial Suppliers
Υλικά Συσκευασίας					1.4	1.4	1.7	1.8	2.1					Containers & Packaging
Υπηρεσίες Μεταφορών				0.7	1.3	1.5	1.8	1.7	1.7					Transportation Services
Υποστηρικτικές Υπηρεσίες προς Επιχειρήσεις					1.3	1.4	1.5	1.5	1.7					Business Support Services
Εμπόριο Ενδυμάτων														Apparel Retailers
Εξειδικευμένο Λιανικό Εμπόριο														Specialty Retailers
Λιανικό & Χονδρικό Εμπόριο Τροφίμων														Food Retailers & Wholesalers
Οικιακός Εξοπλισμός														Home Improvement Retailers
Κατασκευές														Heavy Construction
Οικοδομικά Υλικά & Εξαρτήματα					1.8	1.7	1.8	1.8	2.1					Building Materials & Fixtures
Διαφήμιση														Media Agencies
Εκδόσεις														Publishing
Τηλεόραση & Ψυχαγωγία														Broadcasting & Entertainment
Διυλιστήρια			2.6	2.5	2.4	2.9	3.4	3.0	3.1					Exploration & Production
Καθετοποιημένες Εταιρ. Πετρελαίου & Φυσικού Αερίου														Integrated Oil & Gas
Διαρκή Καταναλωτικά Αγαθά					11.4	15.5	19.6	20.4	41.0					Durable Household Products
Είδη Προσωπικής Φροντίδας														Personal Products
Έπιπλα														Furnishings
Καπνός			3.6	3.6	3.8	3.7	4.4	4.3	4.2					Tobacco
Παιχνίδια										2.1	2.1	1.8	1.9	2.0
Ρουχισμός & Αξεσουάρ														Clothing & Accessories
Υποδήματα														Footwear
Αλουμίνιο														Aluminum
Μη Σιδηρούχα Μέταλλα														Nonferrous Metals
Ορυχεία									9.5	9.9	9.1			General Mining
Χάλυβας					5.9	5.9	7.3	7.6	8.8					Steel
Εστίαση														Restaurants & Bars
Ξενοδοχεία														Hotels
Ταξίδια & Τουρισμός														Travel & Tourism

ΣΤΑΘΜΙΣΜΕΝΗ ΜΕΡΙΣΜΑΤΑΠΟΔΟΣΗ ΤΩΝ ΕΠΙΜΕΡΟΥΣ ΚΛΑΔΩΝ ΚΑΙ ΣΥΝΟΛΟΥ ΤΗΣ ΑΓΟΡΑΣ
SECTORAL AND COMPOSITE WEIGHTED D.Y. RATIO *

	2014												2015	
	Απρ.	Μάι.	Ιούν.	Ιούλ.	Αύγ.	Σεπ.	Οκτ.	Νοε.	Δεκ.	Ιαν.	Φεβ.	Μάρ.	Απρ.	
	Apr.	May	Jun.	Jul.	Aug.	Sep	Oct	Nov.	Dec.	Jan.	Feb.	Mar.	Apr.	
Τυχρά Παιχνίδια			1.9	2.1	2.1	2.4	2.6	2.5	2.8	3.3	3.0	16.2	8.8	Gambling
Εξοπλισμός Τηλεπικοινωνιών														Telecommunications Equipment
Ηλεκτρονικός Εξοπλισμός Γραφείων														Electronic Office Equipment
Λογισμικό														Software
Υλικό Υπολογιστών			2.6	2.7	2.7	3.0	3.3	3.3	3.6					Computer Hardware
Υπηρεσίες Ηλεκτρονικών Υπολογιστών												5.5	4.4	Computer Services
Κινητή Τηλεφωνία														Mobile Telecommunications
Σταθερή Τηλεφωνία														Fixed Line Telecommunications
Αναψυκτικά				2.0	2.0	2.1	2.1	2.0	2.3					Soft Drinks
Απόσταξη & Οινοπαραγωγή														Distillers & Vintners
Γεωργία & Αλιεία														Farming Fishing & Plantations
Τρόφιμα			8.6	9.2	4.8	4.8	4.8	4.3	4.3					Food Products
Ιατρικές Υπηρεσίες														Health Care Providers
Ιατρικός Εξοπλισμός														Medical Equipment
Φαρμακευτικά Προϊόντα														Pharmaceuticals
Συμβατικός Ηλεκτρισμός														Conventional Electricity
Υδρευση			3.8	3.8	4.2	5.3	7.0	5.7	6.4					Water
Βασικά Χημικά			4.3	4.6	4.7	5.3	5.3	5.1	5.3					Commodity Chemicals
Εξειδικευμένα Χημικά	7.5	7.5	3.4	2.4	2.6	2.6	2.7	2.6	2.8				1.8	Specialty Chemicals
Συμμετοχές & Ανάπτυξη Ακίνητης Περιουσίας														Real Estate Holding & Development
Υπηρεσίες Ακίνητης Περιουσίας														Real Estate Services
Ε.Ε.Α.Π. Βιομηχανικών & Επαγγελματικών Χώρων	8.3	8.3	8.8	9.0	8.7	8.5	8.3	8.2	9.0					Industrial & Office REITs
Εξειδικευμένες Ε.Ε.Α.Π.	6.2	6.2	6.0	5.5	5.6	5.8	6.0	6.1	6.9	6.6	5.9	4.0	4.3	Specialty REITs
Θαλάσσιες Μεταφορές														Marine Transportation
Διαφοροποιημένες Βιομηχανίες														Diversified Industrials
Κατασκευή Κατοικιών														Home Construction
Αεροπορικές Εταιρείες														Airlines
Εναλλακτικός Ηλεκτρισμός														Alternative Electricity
ΣΥΝΟΛΟ	6.0	6.0	2.9	2.5	2.6	2.9	3.1	3.1	3.2	1.8	1.6	5.1	3.1	TOTAL

* Για τη στάθμιση της D.Y. λαμβάνεται υπόψη η κεφαλαιοποίηση των εισηγμένων εταιριών σε σχέση με το άθροισμα της κεφαλαιοποίησης του κλάδου. - In the calculation of the weighted composite and sectoral D.Y. ratio the market value of each listed company, as compared to the total amount of market value in each sector is taken into consideration. Με βάση την τιμή κλεισίματος στο τέλος του μήνα - Based on the closing price at the end of the month.

Σημείωση: Εταιρίες που δεν έδωσαν μέρισμα για τη προηγούμενη χρήση δε λαμβάνονται υπόψη. - Companies that did not distributed dividend for the previous year 1998 are not taken into consideration.

Οι 10 Μετοχές με τα μεγαλύτερα και μικρότερα (μετά φόρων) P/Es κατά την 30/04/2015
10 Stocks with the Highest and Lowest (after tax) P/Es on 30/04/2015 (*)

ΜΕΤΟΧΗ - SHARE NAME	P/E	ΜΕΤΟΧΗ - SHARE NAME	P/E
ΤΙΤΑΝ (ΚΟ) - TITAN CEMENT (CR)	45.42	ΣΕΛΟΝΤΑ (ΚΟ) - SELONDA AQUACULTURE SA (CR)	0.35
ΒΟΓΙΑΤΖΟΓΛΟΥ SYSTEMS (ΚΟ) - VOGIATZOGLU SYSTEMS SA (CR)	44.13	MERMEREN KOMB. A.D. PR. (ΕΛΠ) - MERMEREN KOMB. A.D. PR. (GDR)	0.46
ΕΘΝΙΚΗ ΤΡΑΠΕΖΑ (ΚΟ) - NATIONAL BANK (CR)	42.95	ΚΑΘΗΜΕΡΙΝΗ (ΚΟ) - KATHIMERINI SA (CR)	2.00
ΟΛΠ (ΚΟ) - P.P.A. S.A. (CR)	38.81	ΕΛΒΕ Α.Β.Ε.Ε. (ΚΟ) - ELVE SA (CR)	2.30
ΤΕΡΝΑ ΕΝΕΡΓΕΙΑΚΗ (ΚΟ) - TERNA ENERGY (CR)	35.15	MEDICON ΕΛΛΑΣ (ΚΟ) - MEDICON S.A (CR)	2.30
ΕΥΡΩΣΥΜΒΟΥΛΟΙ (ΚΟ) - EUROCONSULTANTS S.A. (CR)	33.28	INTRACOM HOLDINGS (ΚΟ) - INTRACOM HOLDINGS (CR)	2.39
ΝΑΚΑΣ ΜΟΥΣΙΚΗ (ΚΟ) - NAKAS MUSIC	33.14	ΠΡΟΟΔΕΥΤΙΚΗ (ΚΟ) - PROODEFITIKH SA (CR)	2.45
ΑΤΤΙΚΕΣ ΕΚΔΟΣΕΙΣ (ΚΟ) - ATTICA PUBLICATIONS SA (CR)	32.64	PAPERPACK (ΚΟ) - PAPERPACK (CR)	2.55
QUALITY & RELIABILITY (ΚΟ) - QUALITY & RELIABILITY SA (CR)	31.52	ΕΥΡΩΠΑΪΚΗ ΠΙΣΤΗ (ΚΟ) - EUROPEAN RELIANCE INSUR. (CR)	3.75
MLS ΠΛΗΡΟΦΟΡΙΚΗ (ΚΟ) - MLS MULTIMEDIA SA (CR)	30.18	ΒΑΡΒΑΡΕΣΣΟΣ (ΚΑ) - VARVARESSOS SA (CB)	3.81

* Εξαιρούνται οι Μετοχές με P/E αρνητικό ή >= 100 - The Shares, whose P/E is negative or >= 100 are not Included.

Μετοχές με τις μεγαλύτερες και μικρότερες Μερισματοποδόσεις στο Χρηματιστήριο Αθηνών κατά την 30/04/2015
Stocks with the Highest and Lowest Divident Yields in the Athex Exchange on 30/04/2015 (*)

ΜΕΤΟΧΗ - SHARE NAME	Μερισμός/Δοση Divident Yield (%)	
ΟΠΑΠ (ΚΟ) - OPAP (CR)	8.83	
ΕΛΛΑΔΟΣ ΤΡΑΠΕΖΑ (ΚΟ) - BANK OF GREECE (CR)	7.07	
PROFILE (ΚΟ) - PROFILE SA (CR)	4.35	GRIVALIA PROPERTIES (ΚΟ) - GRIVALIA PROPERTIES (CR)
GRIVALIA PROPERTIES (ΚΟ) - GRIVALIA PROPERTIES (CR)	4.28	
JUMBO (ΚΟ) - JUMBO SA (CR)	1.96	
ΠΛΑΣΤΙΚΑ ΘΡΑΚΗΣ (ΚΟ) - THRACE PLASTICS SA (CR)	1.77	

* Χρήση 2014 - Fiscal Year 2014

Τα 10 χρεόγραφα με τις μεγαλύτερες και μικρότερες Μεταβολές Τιμής μέσα στο μήνα Απρίλιο 2015
10 Securities with the Highest and Lowest Price Changes on April 2015 (*)

ΜΕΤΟΧΗ - SHARE NAME	Μεταβ. Τιμής Pr. Change (%)	ΜΕΤΟΧΗ - SHARE NAME	Μεταβ. Τιμής Pr. Change (%)
ΓΑΛΑΞΙΔΙ (ΚΟ) - GALAXIDI S.A. (CR)	127.00	ΝΕΛ (ΚΟ) - NEL SA (CR)	-55.36
ΜΠΟΥΤΑΡΗΣ Ι. & ΥΙΟΣ (ΚΑ) - J.BOUTARIS & SON HOLD. SA (CB)	94.74	Γ.Ε. ΔΗΜΗΤΡΙΟΥ (ΚΟ) - G.E. DIMITRIU (CR)	-42.31
ΒΙΣ (ΚΟ) - VIS SA (CR)	86.33	ΠΕΡΣΕΥΣ (ΚΟ) - PERSEUS SA (CR)	-41.07
ΤΗΛΕΤΥΠΟΣ (ΚΟ) - ΤΕΛΕΤΙΠΟΣ SA (CR)	81.82	ΕΥΡΩΣΥΜΒΟΥΛΟΙ (ΚΟ) - EUROCONSULTANTS S.A. (CR)	-37.04
ΚΥΡΙΑΚΟΥΛΗΣ (ΚΟ) - ΚΙΡΙΑΚΟΥΛΗΣ SHIPPING SA (CR)	51.43	YALCO - ΚΩΝΣΤΑΝΤΙΝΟΥ (ΚΑ) - YALCO - CONSTANTINOU SA (CB)	-34.91
ΣΦΑΚΙΑΝΑΚΗΣ (ΚΟ) - ΣΦΑΚΙΑΝΑΚΗΣ SA (CR)	46.47	ΚΟΡΔΕΛΛΟΥ Χ. ΑΦΟΙ (ΚΟ) - KORDELLOS BROS SA (CR)	-32.79
ΕΛΛΗΝΙΚΕΣ ΙΧΘΥΟΚΑΛ/ΡΓΕΙΕΣ (ΚΟ) - HELLENIC FISHFARMING SA (CR)	46.00	AUDIOVISUAL (ΚΟ) - AUDIO VISUAL ENTERPRISES (CR)	-26.92
CENTRIC ΣΥΜΜΕΤΟΧΩΝ (ΚΟ) - CENTRIC HOLDINGS (CR)	43.53	ΑΝΕΚ (ΠΟ `96) - ΑΝΕΚ LINES SA (PR, issue '96)	-26.83
ΤΖΙΡΑΚΙΑΝ ΠΡΟΦΙΛ (ΚΑ) - GIRAKIAN PROFIL SA (CB)	42.37	ΓΕΚΕ (ΚΑ) - GEKE SA (CB)	-26.22
ΛΕΒΕΝΤΕΡΗΣ Ν. (ΠΑ) - N. LEVEDERIS SA (PB)	32.89	ΠΡΟΟΔΕΥΤΙΚΗ (ΚΟ) - PROODEFITIKH SA (CR)	-25.93

* Οι Μεταβολές Τιμών έχουν λάβει υπόψη τις αποκοπές Μερισμάτων & Δικαιωμάτων - The Price Changes have considered the Dividends & Rights Issues. Ακόμη, εξαιρούνται οι Μετοχές που έχουν Μηδενικές Μεταβολές Τιμών - The Stocks whose Price Changes equal to zero are not considered.

Τα 10 χρεόγραφα με την μεγαλύτερη Αξία Συναλλαγών κατά το μήνα Απρίλιο 2015
10 Securities with the highest Transactions Value on April 2015

METOXH - SHARE NAME	Αξία Συναλλαγών (Ευρώ) Value of Transactions (Euro)	Συμμετοχή * Participation (%)	Όγκος Συναλλαγών (Ευρώ) Transactions Volume (Euro)	Συμμετοχή * Participation (%)
ΕΘΝΙΚΗ ΤΡΑΠΕΖΑ (ΚΟ) - NATIONAL BANK (CR)	262,452,492.83	18.68	244,369,759	8.23
ΟΤΕ (ΚΟ) - ΟΤΕ (CR)	181,051,663.07	12.89	23,432,917	0.79
ΟΠΑΠ (ΚΟ) - ΟΡΑΡ (CR)	161,021,088.48	11.46	19,952,217	0.67
ΤΡΑΠΕΖΑ EUROBANK ERGASIAS (ΚΟ) - EUROBANK ERGASIAS (CR)	157,434,084.56	11.21	1,465,731,663	49.36
ALPHA BANK (ΚΟ) - ALPHA BANK (CR)	132,267,848.69	9.42	520,642,359	17.53
ΠΕΙΡΑΙΩΣ ΤΡΑΠΕΖΑ (ΚΟ) - PIRAEUS BANK (CR)	129,357,026.59	9.21	433,777,944	14.61
FOLLI-FOLLIE (ΚΟ) - FOLLI FOLLIE (CR)	52,627,270.21	3.75	2,174,507	0.07
JUMBO (ΚΟ) - JUMBO SA (CR)	51,952,991.25	3.70	6,130,855	0.21
ΔΕΗ (ΚΟ) - PPC (CR)	30,770,423.47	2.19	6,079,648	0.20
ΤΙΤΑΝ (ΚΟ) - TITAN CEMENT (CR)	27,502,503.03	1.96	1,270,188	0.04
ΣΥΝΟΛΟ - TOTAL	1,186,437,392.18	84.46	2,723,562,057	91.73

* Επί του Συνόλου των Μετοχών - It refers to the Total of Shares.

Τα 10 Χρεόγραφα με τη μεγαλύτερη εμπορευσιμότητα κατά το μήνα Απρίλιο 2015
10 Securities with the Highest Marketability on April 2015

METOXH - SHARE NAME	Εμπορ/τα (%) Marketability	Όγκος Συναλλαγών (Ευρώ) Transactions Volume (Euro)	Συμμετοχή * Participation (%)	Όγκος Συναλλαγών (Ευρώ) Transactions Volume (Euro)	Συμμετοχή * Participation (%)
NBGAM ETF ΓΔ Χ.Α. - NBGAM ETF	14.39	42,430	0.00	365,282.82	0.03
NBGAM ETF GREECE & TURKEY 30 - NBGAM ETF GREECE & TURKEY 30	12.33	47,918	0.00	347,869.02	0.02
ΤΡΑΠΕΖΑ EUROBANK ERGASIAS (ΚΟ) - EUROBANK ERGASIAS (CR)	9.97	1,465,731,663	49.36	157,434,084.56	11.21
ΤΡ. ΠΕΙΡΑΙΩΣ (ΤΠΔ) - PIRAEUS BANK (W)	8.57	72,331,519	2.44	4,886,742.66	0.35
ΠΕΙΡΑΙΩΣ ΤΡΑΠΕΖΑ (ΚΟ) - PIRAEUS BANK (CR)	7.11	433,777,944	14.61	129,357,026.59	9.21
ΕΘΝΙΚΗ ΤΡΑΠΕΖΑ (ΚΟ) - NATIONAL BANK (CR)	6.92	244,369,759	8.23	262,452,492.83	18.68
ΤΕΧΝΙΚΗ ΟΛΥΜΠΙΑΚΗ (ΚΟ) - TECHNICAL OLYMPIC SA (CR)	6.65	2,203,114	0.07	1,682,807.16	0.12
ΟΠΑΠ (ΚΟ) - ΟΡΑΡ (CR)	6.25	19,952,217	0.67	161,021,088.48	11.46
FRIGOGLOSS (ΚΟ) - FRIGOGLOSS SA (CR)	5.57	2,819,814	0.09	4,572,509.96	0.33
ΕΛΛΗΝ. ΧΡΗΜΑΤΙΣΤΗΡΙΑ-Χ.Α. (ΚΟ) - HELLENIC EXCHANGES-A.S.E. (CR)	5.48	3,584,991	0.12	18,098,833.66	1.29
ΣΥΝΟΛΟ - TOTAL	---	2,244,861,369	75.60	740,218,737.74	52.69

* Επί του Συνόλου των Μετοχών - It refers to the Total of Shares.

Οι 10 Μεγαλύτερες Εταιρίες με Βάση τη Χρηματιστηριακή τους Αξία κατά την 30/04/2015
10 Biggest Companies Based on their Market Capitalisation on 30/04/2015

ΕΤΑΙΡΙΕΣ - NAME OF COMPANIES	Χρημ/κή Αξία (Ευρώ) Market Capitalisation (Euro)	Συμμετοχή * Participation (%)
COCA-COLA HBC AG - COCA-COLA HBC AG	7,054,773,157.46	14.55
ΕΘΝΙΚΗ ΤΡΑΠΕΖΑ ΤΗΣ ΕΛΛΑΔΟΣ Α.Ε. - NATIONAL BANK OF GREECE S.A.	4,416,437,038.75	9.11
ALPHA ΤΡΑΠΕΖΑ Α.Ε. - ALPHA BANK A.E.	3,971,177,615.84	8.19
ΟΤΕ Α.Ε. - HELLENIC TELECOM. ORG.	3,970,218,150.90	8.19
ΟΡΓΑΝΙΣΜΟΣ ΠΡΟΓΝΩΣΤΙΚΩΝ ΑΓΩΝΩΝ ΠΟΔΟΣΦΑΙΡΟΥ Α.Ε. - GREEK ORGANISATION OF FOOTBALL PROGNOSTICS S.A.	2,536,050,000.00	5.23
ΤΡΑΠΕΖΑ ΠΕΙΡΑΙΩΣ Α.Ε. - PIRAEUS BANK S.A.	2,416,383,967.14	4.98
ΤΡΑΠΕΖΑ EUROBANK ERGASIAS Α.Ε. - EUROBANK ERGASIAS S.A.	1,985,563,333.17	4.10
ΤΡΑΠΕΖΑ ΚΥΠΡΟΥ ΔΗΜΟΣΙΑ ΕΤΑΙΡΙΑ ΛΙΜΙΤΕΔ - BANK OF CYPRUS PUBLIC COMPANY LTD	1,829,203,629.27	3.77
ΤΙΤΑΝ ΑΝΩΝΥΜΗ ΕΤΑΙΡΙΑ ΤΣΙΜΕΝΤΩΝ - TITAN CEMENT COMPANY S.A.	1,813,025,912.00	3.74
FOLLI-FOLLIE ΑΝΩΝΥΜΗ ΕΜΠΟΡΙΚΗ ΒΙΟΤΕΧΝΙΚΗ ΚΑΙ ΤΕΧΝΙΚΗ ΕΤΑΙΡΕΙΑ - FOLLI FOLLIE S.A.	1,800,906,849.00	3.71
ΣΥΝΟΛΟ - TOTAL	31,793,739,653.53	65.57

* Επί του Συνόλου της Χρηματιστηριακής Αξίας των Μετοχών - It refers to the Total Shares' Market Capitalisation.

ΜΕΤΑΒΟΛΕΣ ΜΕΤΟΧΙΚΟΥ ΚΕΦΑΛΑΙΟΥ
SHARE CAPITAL CHANGES

ΜΕΤΟΧΗ NAME OF STOCK	Ημερομηνία Αποκοπής Ex Date	Αριθμός Νέων Δωρεών Μετοχών Number of New Bonus Shares	Αριθμός Νέων Μετοχών (Με Καταβολή Μετρητών) Number of New Shares (By Rights' Issue)	Τιμή Διάνθεσης Ευρώ Issue Price Euro	Αλλαγή Ονομ. Αξίας (Ευρώ) Change of Nominal Value (Euro)	
					Νέα New	Παλιά Old
ΠΛΑΙΣΙΟ COMPUTERS A.E.B.E. (ΚΟ) - PLAISIO COMPUTERS S.A. (CR)	27/04/2015				0.83	0.33
ΠΛΑΙΣΙΟ COMPUTERS A.E.B.E. (ΚΟ) - PLAISIO COMPUTERS S.A. (CR)	27/04/2015				0.33	0.83

Ημερομηνία Αποκοπής Δικαιώματος Ex Coupon Date for Rights Issue	Αριθμός Μερισματούδεσης No of Coupon	ΔΙΚΑΙΩΜΑΤΑ ΜΕΤΟΧΩΝ STOCKS RIGHTS	Στοιχεία Τελευταίας Συνεδρίασης του Μήνα Data of Month's Last Session						Συναλλαγές Μηνός σε Τεμάχια Monthly Transactions in Items	Αριθμός Πράξεων Μηνός Monthly Nr of Trades	Αξία Συναλλαγών Μηνός (Ευρώ) Monthly Value of Transactions (Euro)
Κατώτερη Low	Ανώτερη High		Τελευταία Last	Τιμή Τελευταίας Ζήτησεως Price of Last Bid	Τεμάχια Τελευταίας Ζήτησεως Volume of Last Bid	Τιμή Τελευταίας Προσφοράς Price of Last Offer	Τεμάχια Τελευταίας Προσφοράς Volume of Last Offer				

ΑΡΙΘΜΟΣ ΕΙΣΗΓΜΕΝΩΝ ΟΜΟΛΟΓΙΑΚΩΝ ΔΑΝΕΙΩΝ, ΕΤΑΙΡΙΩΝ & ΜΕΤΟΧΙΚΩΝ ΕΚΔΟΣΕΩΝ ΣΤΟ ΤΕΛΟΣ ΤΟΥ ΜΗΝΑ
NUMBER OF LISTED BONDS, LOANS, COMPANIES & STOCK ISSUES AT THE END OF THE MONTH

ETH YEARS	ΧΡΕΟΓΡΑΦΑ - SECURITIES												
	Αριθμός Ομολογιακών Δανείων Number of Bonds *		Κύρια Αγορά Main Market		Χαμηλής Διασποράς Low Dispersion		Επιτήρηση Surveillance		Προς Διαγραφή Under Deletion		Αναστολή Under Suspension		Δ.Α.Κ. - E.T.F.s
	Εθνικά National	Διεθνή Foreign	Αριθμός Εταιριών Number of Companies	Αριθμός Εισηγμένων Μετοχών Number of Listed Shares Issues	Αριθμός Εταιριών Number of Companies	Αριθμός Εισηγμένων Μετοχών Number of Listed Shares Issues	Αριθμός Εταιριών Number of Companies	Αριθμός Εισηγμένων Μετοχών Number of Listed Shares Issues	Αριθμός Εταιριών Number of Companies	Αριθμός Εισηγμένων Μετοχών Number of Listed Shares Issues	Αριθμός Εταιριών Number of Companies	Αριθμός Εισηγμένων Μετοχών Number of Listed Shares Issues	
2013	8 **	1	148	151	12	10	41	43	1	2	41	45	
2014	30 **	1	144	147	11	11	37	40	3	4	38	42	3
2015 Jan. - Jan.	30 **	1	144	147	11	11	37	40	3	4	38	42	3
2015 Φεβ. - Feb.	29 **	1	144	147	11	11	38	41	3	4	37	41	3
2015 Μάρ. - Mar.	28 **	1	143	146	11	11	39	42	3	4	37	41	3
2015 Απρ. - Apr.	28 **	1	141	144	11	11	36	39	5	6	40	44	3

9. Διάγραμμα Αριθμού Εισηγμένων Εταιριών & Μετοχών - Number of Listed Companies & Stock Issues Chart

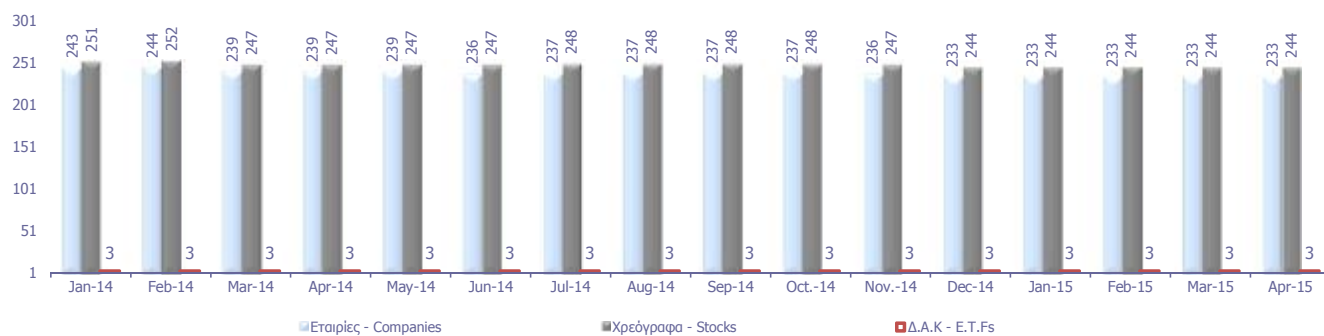

Κυριότεροι ευρωπαϊκοί χρηματιστηριακοί δείκτες (κλείσιμο τέλους περιόδου). Σωρευτικές μεταβολές από 31/12/2012
Major european stock exchanges indices (closing at the end of period). Cumulative changes since 31/12/2012

ΕΤΟΣ / ΜΗΝΑΣ YEAR / MONTH	HELEX - Greece		BEL20-Βέλγιο		CAC 40-France		DAX-Germany		FTSE MIB - Ιταλία		IBEX 35-Spain		PSI20-Portugal	
	Τιμή στο κλείσιμο	Δ%	Τιμή στο κλείσιμο	Δ%	Τιμή στο κλείσιμο	Δ%	Τιμή στο κλείσιμο	Δ%	Τιμή στο κλείσιμο	Δ%	Τιμή στο κλείσιμο	Δ%	Τιμή στο κλείσιμο	Δ%
2012	907.90		2,475.81		3,641.07		7,612.39		16,273.38		8,167.50		5,655.15	
2013	1,162.68	28.06%	2,923.82	18.10%	4,295.95	17.99%	9,552.16	25.48%	18,967.71	16.56%	9,916.70	21.42%	6,558.85	15.98%
2014	826.18	-9.00%	3,285.26	32.69%	4,272.75	17.35%	9,805.55	28.81%	19,011.96	16.83%	10,279.50	25.86%	4,798.99	-15.14%
Jan-15	721.93	-20.48%	3,530.31	42.59%	4,604.25	26.45%	10,694.32	40.49%	20,503.38	25.99%	10,403.30	27.37%	5,144.55	-9.03%
Feb-15	880.48	-3.02%	3,714.44	50.03%	4,951.48	35.99%	11,401.66	49.78%	22,337.79	37.27%	11,178.30	36.86%	5,689.70	0.61%
Mar-15	775.46	-14.59%	3,725.82	50.49%	5,033.64	38.25%	11,966.17	57.19%	23,157.12	42.30%	11,521.10	41.06%	5,968.53	5.54%
Apr-15	822.88	-9.36%	3,674.18	48.40%	5,046.49	38.60%	11,454.38	50.47%	23,045.52	41.61%	11,385.00	39.39%	6,094.68	7.77%

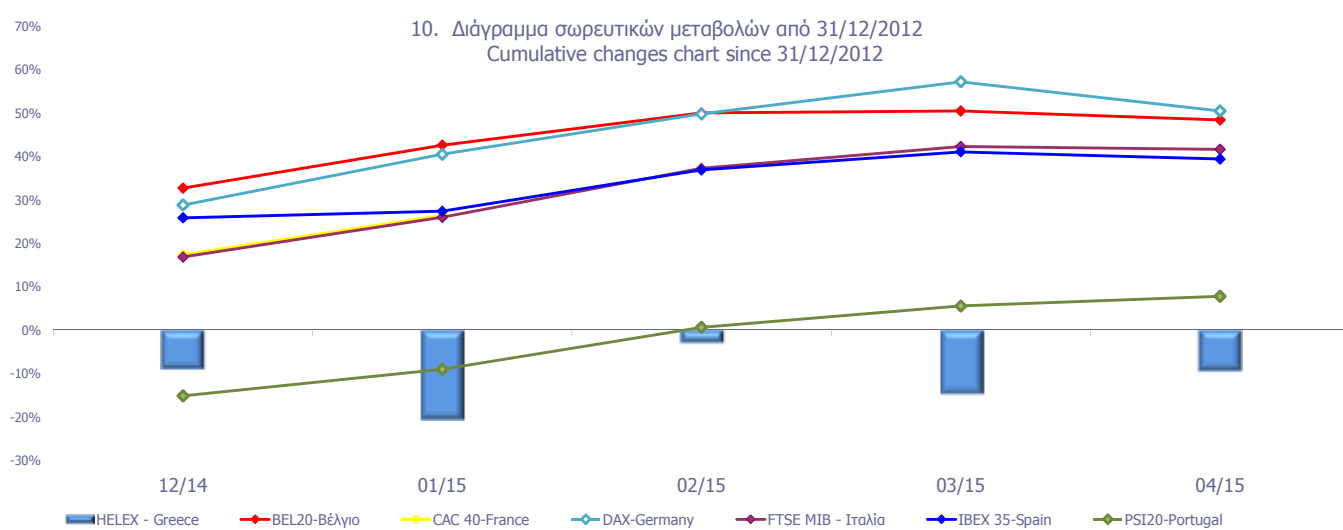

Ανοδικές/Καθοδικές συνεδριάσεις, Μεταβλητότητα και Συντελεστές Συσχέτισης Ξένων χρηματιστηριακών δεικτών με Γενικό Δείκτη ΧΑ
Posit./Neg. Trading Sessions, Volatility and Correlation Co-Efficients of major foreign indices with the ATHEX Composite index

Τρίμηνα Quarters	FTSE® 100				Συντελεστής Συσχέτισης με Γεν. Δείκτη Χ.Α. Correlation with ATHEX Composite Index	Γενικός Δείκτης Χ.Α - ATHEX COMPOSITE INDEX				
	Συνεδριάσεις Trading sessions		Δ%	Μεταβλητότητα (SD) Volatility		Συνεδριάσεις - Trading sessions				Δ%
	Ανοδικές Positive	Καθοδικές Negative				Κοινά ανοδικές με FTSE®100 Positive trading both for the session and FTSE®100	Καθοδικές Negative	Κοινά καθοδικές με FTSE®100 Negative in common with FTSE®100		
2013:3	32	37	3.97%	3.20%	0.17	42	22	26	16	19.64%
2013:4	36	26	4.44%	0.60%	0.14	36	23	26	13	14.66%
2014:1	27	30	-2.23%	2.14%	0.06	29	14	30	16	14.88%
2014:2	34	25	-0.48%	0.61%	0.18	29	20	32	17	-9.09%
2014:3	33	35	0.85%	0.75%	0.39	32	22	37	26	-12.58%
2014:4	35	31	-0.86%	1.03%	0.39	31	18	35	18	-22.17%
2015:1	33	28	3.15%	0.90%	0.17	27	15	33	15	-6.14%
1/4/2015- 30/4/2015	12	6	2.77%	0.79%	0.13	10	7	8	3	6.12%

Τρίμηνα Quarters	DAX				Συντελεστής Συσχέτισης με Γεν. Δείκτη Χ.Α. Correlation with ATHEX Composite Index	Γενικός Δείκτης Χ.Α - ATHEX COMPOSITE INDEX				
	Συνεδριάσεις Trading sessions		Δ%	Μεταβλητότητα (SD) Volatility		Συνεδριάσεις - Trading sessions				Δ%
	Ανοδικές Positive	Καθοδικές Negative				Κοινά ανοδικές με DAX Positive sessions in common with DAX	Καθοδικές Negative	Κοινά καθοδικές με DAX Negative in common with DAX		
2013:3	40	29	7.98%	4.02%	0.09	42	25	26	11	19.64%
2013:4	34	28	11.14%	0.70%	0.21	36	23	26	15	14.66%
2014:1	32	27	0.04%	0.99%	0.07	29	15	30	13	14.88%
2014:2	34	27	2.90%	0.74%	0.38	29	22	32	20	-9.09%
2014:3	35	34	-3.65%	0.99%	0.49	32	24	37	26	-12.58%
2014:4	39	25	3.50%	1.36%	0.45	31	20	35	15	-22.17%
2015:1	39	22	22.03%	1.18%	0.26	27	20	33	14	-6.14%
1/4/2015- 30/4/2015	10	8	-4.28%	1.46%	0.26	10	5	8	3	6.12%

Τρίμηνα Quarters	CAC 40				Συντελ. συσχέτισης (correlation) με Γενικό Δείκτη Χ.Α. Trading sessions /Ανοδικές- Negative/Καθοδικές- Positive	Γενικός Δείκτης Χ.Α - ATHEX COMPOSITE INDEX				
	Συνεδριάσεις Trading sessions		Δ%	Μεταβλητότητα (SD) Volatility		Συνεδριάσεις - Trading sessions				Δ%
	Ανοδικές Positive	Καθοδικές Negative				Κοινά ανοδικές με CAC 40 Positive trading both for the session and CAC 40	Καθοδικές Negative	Κοινά καθοδικές με CAC 40 Negative trading both for the session and CAC 40		
2013:3	40	29	10.82%	0.86%	0.29	42	27	26	13	19.64%
2013:4	31	32	3.68%	0.82%	0.32	36	21	26	16	14.66%
2014:1	33	26	2.22%	0.87%	0.10	29	18	30	15	14.88%
2014:2	30	31	0.71%	0.63%	0.35	29	17	32	19	-9.09%
2014:3	34	35	-0.15%	0.99%	0.44	32	22	37	25	-12.58%
2014:4	38	28	-3.25%	1.41%	0.48	31	21	35	18	-22.17%
2015:1	38	23	17.81%	1.11%	0.31	27	20	33	15	-6.14%
1/4/2015- 30/4/2015	12	6	0.26%	1.11%	0.26	10	7	8	3	6.12%

Τρίμηνα Quarters	IBEX 35				Συντελεστής Συσχέτισης με Γεν. Δείκτη Χ.Α. Correlation with ATHEX Composite Index	Γενικός Δείκτης Χ.Α - ATHEX COMPOSITE INDEX				
	Συνεδριάσεις Trading sessions		Δ%	Μεταβλητότητα (SD) Volatility		Συνεδριάσεις - Trading sessions				Δ%
	Ανοδικές Positive	Καθοδικές Negative				Κοινά ανοδικές με IBEX 35 Positive sessions in common with IBEX 35	Καθοδικές Negative	Κοινά καθοδικές με IBEX 35 Negative in common with IBEX 35		
2013:3	44	25	18.34%	1.08%	0.34	42	30	26	12	19.64%
2013:4	38	25	7.95%	0.95%	0.29	36	24	26	12	14.66%
2014:1	33	26	4.27%	1.12%	0.25	29	18	30	15	14.88%
2014:2	35	26	5.64%	0.86%	0.42	29	22	32	19	-9.09%
2014:3	39	30	-0.90%	1.10%	0.65	32	27	37	25	-12.58%
2014:4	34	32	-5.04%	1.54%	0.48	31	17	35	18	-22.17%
2015:1	36	25	12.08%	1.27%	0.48	27	19	33	16	-6.14%
1/4/2015- 30/4/2015	11	7	-1.18%	0.95%	0.41	10	7	8	4	6.12%

Ανοδικές/Καθοδικές συνεδριάσεις, Μεταβλητότητα και Συντελεστές Συσχέτισης Ξένων χρηματιστηριακών δεικτών με Γενικό Δείκτη ΧΑ
Posit./Neg. Trading Sessions, Volatility and Correlation Co-Efficients of major foreign indices with the ATHEX Composite index

Τρίμηνα Quarters	BEL-20					Γενικός Δείκτης Χ.Α - ATHEX COMPOSITE INDEX					Δ%
	Συνεδριάσεις Trading sessions		Δ%	Μεταβλητότητα (SD) Volatility	Συντελεστής Συσχέτισης με Γεν. Δείκτη Χ.Α. Correlation with ATHEX Composite Index	Συνεδριάσεις - Trading sessions					
	Ανοδικές Positive	Καθοδικές Negative				Ανοδικές Positive	Κοινά ανοδικές με BEL-20 Positive sessions in common with BEL-20	Καθοδικές Negative	Κοινά καθοδικές με BEL-20 Negative in common with BEL-20		
2013:3	39	30	10.93%	0.86%	0.30	42	24	26	11	19.64%	
2013:4	28	35	4.34%	0.74%	0.20	36	20	26	18	14.66%	
2014:1	39	20	7.05%	0.75%	0.16	29	21	30	12	14.88%	
2014:2	33	28	-0.09%	0.55%	0.44	29	22	32	21	-9.09%	
2014:3	33	36	3.01%	0.70%	0.55	32	23	37	27	-12.58%	
2014:4	38	28	1.98%	1.19%	0.48	31	20	35	17	-22.17%	
2015:1	37	24	13.41%	0.89%	0.29	27	20	33	16	-6.14%	
1/4/2015- 30/4/2015	10	8	-1.39%	1.13%	0.21	10	5	8	3	6.12%	
Τρίμηνα Quarters	AEX					Γενικός Δείκτης Χ.Α - ATHEX COMPOSITE INDEX					Δ%
	Συνεδριάσεις Trading sessions		Δ%	Μεταβλητότητα (SD) Volatility	Συντελεστής Συσχέτισης με Γεν. Δείκτη Χ.Α. Correlation with ATHEX Composite Index	Συνεδριάσεις - Trading sessions					
	Ανοδικές Positive	Καθοδικές Negative				Ανοδικές Positive	Κοινά ανοδικές με AEX Positive sessions in common with AEX	Καθοδικές Negative	Κοινά καθοδικές με AEX Negative in common with AEX		
2013:3	40	29	8.80%	0.74%	0.19	42	25	26	11	19.64%	
2013:4	35	28	7.17%	0.72%	0.26	36	23	26	14	14.66%	
2014:1	32	27	0.35%	0.73%	0.17	29	19	30	17	14.88%	
2014:2	32	29	2.47%	0.51%	0.44	29	19	32	19	-9.09%	
2014:3	38	31	1.93%	0.81%	0.51	32	26	37	25	-12.58%	
2014:4	35	31	0.79%	1.26%	0.47	31	18	35	18	-22.17%	
2015:1	38	23	15.30%	1.02%	0.30	27	18	33	13	-6.14%	
1/4/2015- 30/4/2015	11	7	-0.32%	1.17%	0.20	10	6	8	3	6.12%	
Τρίμηνα Quarters	PSI-20					Γενικός Δείκτης Χ.Α - ATHEX COMPOSITE INDEX					Δ%
	Συνεδριάσεις Trading sessions		Δ%	Μεταβλητότητα (SD) Volatility	Συντελεστής Συσχέτισης με Γεν. Δείκτη Χ.Α. Correlation with ATHEX Composite Index	Συνεδριάσεις - Trading sessions					
	Ανοδικές Positive	Καθοδικές Negative				Ανοδικές Positive	Κοινά ανοδικές με PSI-20 Positive sessions in common with PSI-20	Καθοδικές Negative	Κοινά καθοδικές με PSI-20 Negative in common with PSI-20		
2013:3	36	33	7.14%	1.29%	0.27	42	25	26	15	19.64%	
2013:4	37	26	10.17%	0.84%	0.15	36	26	26	16	14.66%	
2014:1	33	26	16.08%	1.15%	0.18	29	20	30	17	14.88%	
2014:2	29	32	-10.59%	1.14%	0.42	29	19	32	22	-9.09%	
2014:3	29	40	-15.61%	2.02%	0.64	32	21	37	29	-12.58%	
2014:4	27	39	-16.40%	1.60%	0.47	31	16	35	24	-22.17%	
2015:1	39	22	24.28%	1.30%	0.40	27	20	33	14	-6.14%	
1/4/2015- 30/4/2015	11	7	2.11%	1.37%	0.27	10	6	8	3	6.12%	
Τρίμηνα Quarters	FTSE MIB					Γενικός Δείκτης Χ.Α - ATHEX COMPOSITE INDEX					Δ%
	Συνεδριάσεις Trading sessions		Δ%	Μεταβλητότητα (SD) Volatility	Συντελεστής Συσχέτισης με Γεν. Δείκτη Χ.Α. Correlation with ATHEX Composite Index	Συνεδριάσεις - Trading sessions					
	Ανοδικές Positive	Καθοδικές Negative				Ανοδικές Positive	Κοινά ανοδικές με OBX Positive sessions in common with OBX	Καθοδικές Negative	Κοινά καθοδικές με OBX Negative in common with OBX		
2013:3	38	30	14.41%	1.18%	0.32	42	24	26	12	19.64%	
2013:4	34	28	8.79%	1.18%	0.19	36	21	26	13	14.66%	
2014:1	36	23	14.36%	1.00%	0.27	29	20	30	14	14.88%	
2014:2	29	32	-1.88%	1.33%	0.43	29	18	32	21	-9.09%	
2014:3	32	37	-1.84%	1.47%	0.54	32	21	37	26	-12.58%	
2014:4	29	36	-9.00%	1.84%	0.47	31	17	35	23	-22.17%	
2015:1	35	26	21.80%	1.43%	0.39	27	19	33	17	-6.14%	
1/4/2015- 30/4/2015	9	9	-0.48%	1.27%	0.36	10	6	8	5	6.12%	

Ανοδικές/Καθοδικές συνεδριάσεις, Μεταβλητότητα και Συντελεστές Συσχέτισης Ξένων χρηματιστηριακών δεικτών με Γενικό Δείκτη ΧΑ
Posit./Neg. Trading Sessions, Volatility and Correlation Co-Efficients of major foreign indices with the ATHEX Composite index

Τρίμηνα Quarters	S&P500				Συντελεστής Συσχέτισης με Γεν. Δείκτη Χ.Α. Correlation with ATHEX Composite Index	Γενικός Δείκτης Χ.Α - ATHEX COMPOSITE INDEX				Δ%
	Συνεδριάσεις Trading sessions		Δ%	Μεταβλητότητα (SD) Volatility		Συνεδριάσεις - Trading sessions			Δ%	
	Ανοδικές Positive	Καθοδικές Negative				Ανοδικές Positive	Κοινά ανοδικές με S&P500 Positive sessions in common with S&P500	Καθοδικές Negative		
2013:3	39	27	4.69%	0.54%	0.31	42	24	26	9	19.64%
2013:4	35	26	9.92%	0.66%	0.05	36	21	26	12	14.66%
2014:1	29	26	1.30%	0.69%	0.01	29	17	30	15	14.88%
2014:2	38	21	4.69%	0.59%	0.14	29	21	32	14	-9.09%
2014:3	36	30	0.61%	0.59%	0.26	32	23	37	22	-12.58%
2014:4	38	26	4.39%	0.88%	0.22	31	20	35	16	-22.17%
2015:1	26	33	0.44%	0.87%	0.29	27	12	33	18	-6.14%
1/4/2015- 30/4/2015	11	7	-0.03%	0.54%	0.07	10	7	8	4	6.12%

Τρίμηνα Quarters	DJI				Συντελεστής Συσχέτισης με Γεν. Δείκτη Χ.Α. Correlation with ATHEX Composite Index	Γενικός Δείκτης Χ.Α - ATHEX COMPOSITE INDEX				Δ%
	Συνεδριάσεις Trading sessions		Δ%	Μεταβλητότητα (SD) Volatility		Συνεδριάσεις - Trading sessions			Δ%	
	Ανοδικές Positive	Καθοδικές Negative				Ανοδικές Positive	Κοινά ανοδικές με FTSE- 100 Positive sessions in common with DJI	Καθοδικές Negative		
2013:3	33	33	1.48%	0.51%	0.34	42	23	26	14	19.64%
2013:4	36	26	9.56%	0.64%	0.03	36	22	26	12	14.66%
2014:1	26	31	-0.28%	0.67%	0.02	29	16	30	18	14.88%
2014:2	37	21	2.24%	0.54%	0.12	29	19	32	13	-9.09%
2014:3	37	30	1.29%	0.56%	0.25	32	24	37	22	-12.58%
2014:4	37	28	4.58%	0.85%	0.24	31	21	35	18	-22.17%
2015:1	28	30	-11.70%	2.11%	0.21	27	13	33	17	-6.14%
1/4/2015- 30/4/2015	9	8	17.46%	1.85%	0.10	10	5	8	3	6.12%

Τρίμηνα Quarters	NIKKEI-225				Συντελεστής Συσχέτισης με Γεν. Δείκτη Χ.Α. Correlation with ATHEX Composite Index	Γενικός Δείκτης - Χ.Α.				Δ%
	Συνεδριάσεις Trading sessions		Δ%	Μεταβλητότητα (SD) Volatility		Συνεδριάσεις - Trading sessions			Δ%	
	Ανοδικές Positive	Καθοδικές Negative				Ανοδικές Positive	Κοινά ανοδικές με NIKKEI- 225 Positive sessions in common with NIKKEI-225	Καθοδικές Negative		
2013:3	35	31	5.69%	1.57%	0.11	42	22	26	12	19.64%
2013:4	33	26	12.70%	1.20%	0.13	36	20	26	12	14.66%
2014:1	25	29	-8.98%	1.64%	0.10	29	15	30	17	14.88%
2014:2	32	26	2.25%	1.06%	0.31	29	17	32	15	-9.09%
2014:3	34	32	6.67%	0.76%	0.47	32	19	37	19	-12.58%
2014:4	37	24	7.90%	1.56%	0.06	31	20	35	16	-22.17%
2015:1	21	18	10.06%	0.88%	0.03	27	9	33	11	-6.14%
1/4/2015- 30/4/2015	9	8	1.63%	1.07%	-0.14	10	7	8	5	6.12%

Τρίμηνα Quarters	HANGSENG				Συντελεστής Συσχέτισης με Γεν. Δείκτη Χ.Α. Correlation with ATHEX Composite Index	Γενικός Δείκτης - Χ.Α.				Δ%
	Συνεδριάσεις Trading sessions		Δ%	Μεταβλητότητα (SD) Volatility		Συνεδριάσεις - Trading sessions			Δ%	
	Ανοδικές Positive	Καθοδικές Negative				Ανοδικές Positive	Κοινά ανοδικές με HANGSENG Positive sessions in common with HANGSENG	Καθοδικές Negative		
2013:3	38	28	9.89%	1.00%	0.20	42	25	26	11	19.64%
2013:4	28	33	1.95%	0.83%	0.22	36	15	26	14	14.66%
2014:1	30	27	-4.96%	1.04%	0.15	29	16	30	16	14.88%
2014:2	31	28	4.69%	0.78%	0.06	29	17	32	17	-9.09%
2014:3	34	33	-1.11%	0.81%	0.39	32	20	37	22	-12.58%
2014:4	33	31	2.93%	1.02%	0.16	31	17	35	17	-22.17%
2015:1	33	26	5.49%	0.69%	0.09	27	15	33	15	-6.14%
1/4/2015- 30/4/2015	12	5	12.98%	1.44%	-0.25	10	7	8	3	6.12%

Συντελεστής συσχέτισης : $\rho = \text{covariance}(x,y) / (\text{sd}(x) * \text{sd}(y))$

όπου :

$\text{sd}(x)$: τυπική απόκλιση του x (π.χ. ο Γενικός Δείκτης) και $\text{sd}(y)$: είναι η τυπική απόκλιση του συγκρινόμενου ξένου δείκτη

covariance (συνδιακύμανση) = $\sum ((x-\text{χμέσος})*(y-\text{γμέσος})) / \text{αριθμός παρατηρήσεων}$

Σημειώνεται πως x =ημερήσια ποσοστιαία μεταβολή

11. Πίνακας συντελεστών συσχέτισης μεταξύ των κυριότερων ξένων χρηματιστηριακών δεικτών (01/04/2015 -30/04/2015)
 Table of correlation co-efficients data between the major foreign exchanges indices (01/04/2015 - 30/04/2015)

	ΓΔ	FTSE-100	DAX	CAC-40	IBEX-35	BEL-20	AEX	PSI-20	FTSE MIB	SP-500	DJI	NIKKEI 225	HANGSENG
ΓΔ	1.000												
FTSE-100	0.128	1.000											
DAX	0.263	0.846	1.000										
CAC-40	0.259	0.863	0.930	1.000									
IBEX-35	0.411	0.755	0.858	0.825	1.000								
BEL-20	0.205	0.910	0.908	0.903	0.862	1.000							
AEX	0.200	0.900	0.906	0.934	0.809	0.912	1.000						
PSI-20	0.267	0.566	0.726	0.670	0.764	0.659	0.504	1.000					
FTSE MIB	0.363	0.806	0.924	0.917	0.905	0.859	0.858	0.758	1.000				
SP-500	0.065	0.391	0.362	0.389	0.438	0.515	0.479	0.226	0.445	1.000			
DJI	0.097	0.254	0.189	0.339	0.461	0.326	0.238	0.302	0.398	0.383	1.000		
NIKKEI 225	-0.143	0.196	0.082	0.170	0.205	0.324	0.324	0.040	0.088	0.642	0.185	1.000	
HANGSENG	-0.255	0.092	0.154	0.183	0.138	0.212	0.097	0.295	0.022	0.074	0.156	0.385	1.000

12. Διαγράμματα συσχέτισης των κυριοτέρων ξένων χρηματιστηριακών δεικτών με Γενικό Δείκτη για την περίοδο 30/04/14-30/04/15
 Correlation charts between major foreign exchanges indices with the Composite Index for the period 30/4/14-30/04/15

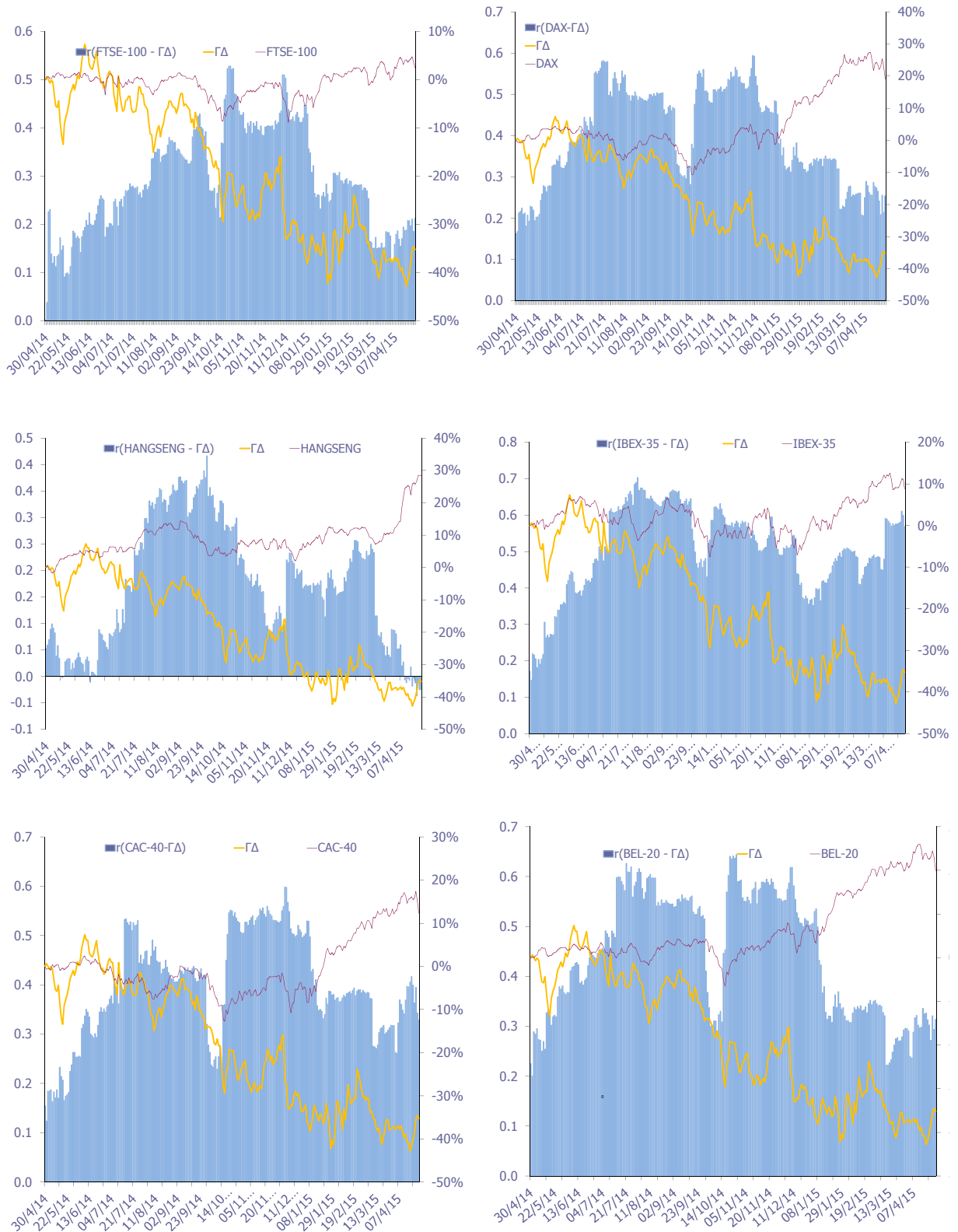

12. Διαγράμματα συσχέτισης των κυριότερων ξένων χρηματιστηριακών δεικτών με Γενικό Δείκτη για την περίοδο 30/04/14-30/04/15
 Correlation charts between major foreign exchanges indices with the Composite Index for the period 30/4/14-30/04/15

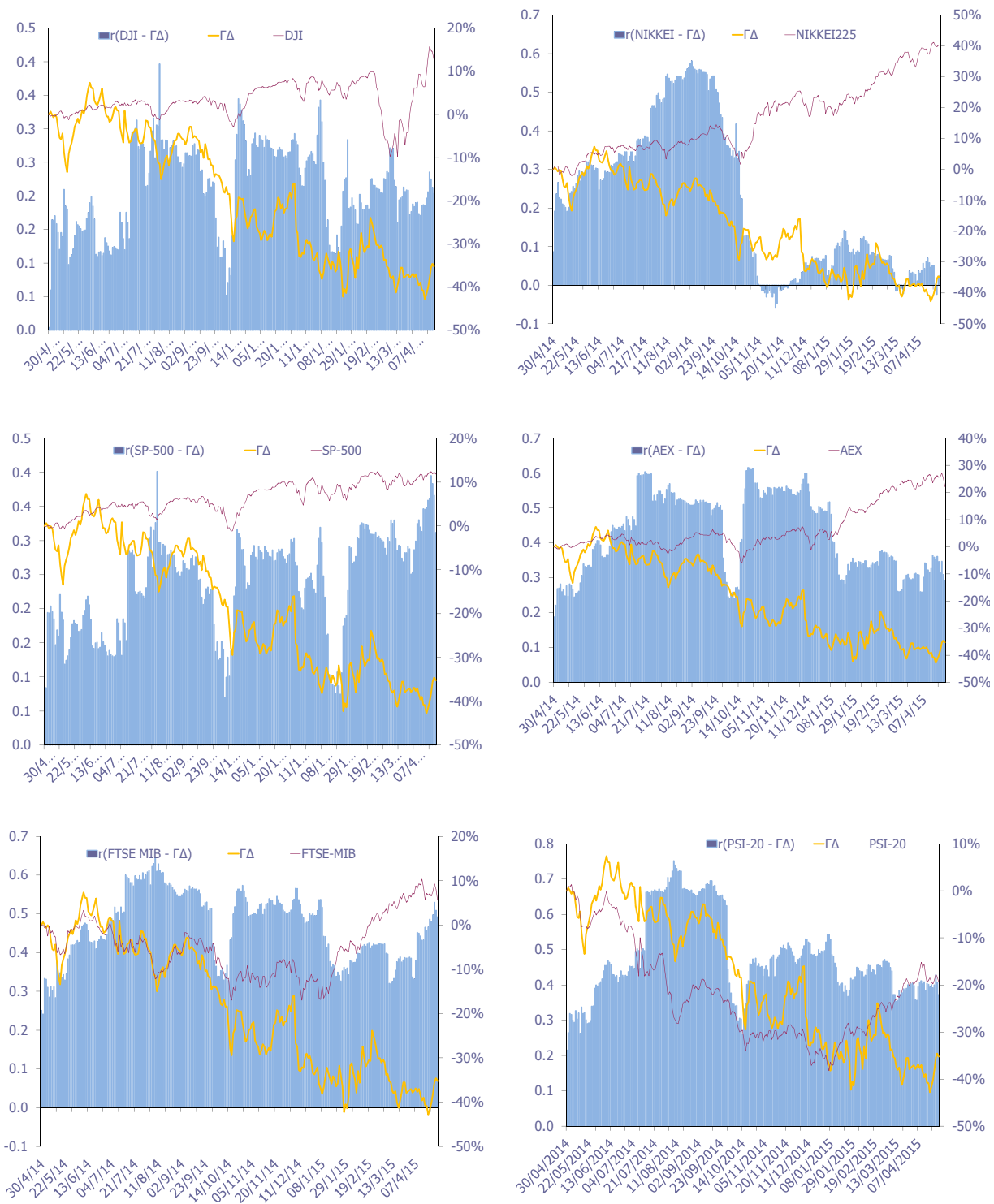

12. Διαγράμματα συσχέτισης των κυριότερων ξένων χρηματιστηριακών δεικτών με Γενικό Δείκτη για την περίοδο 30/04/14-30/04/15
Correlation charts between major foreign exchanges indices with the Composite Index for the period 30/4/14-30/04/15

ΜΕΤΑΒΟΛΕΣ ΠΕΡΙΟΔΟΥ 30/04/14 - 30/04/15	
Changes 30/04/14 - 30/04/15	
ΓΔ (Ελλάδα)	-33.2%
FTSE-100 (Ην. Βασίλειο)	2.7%
DAX (Γερμανία)	19.3%
CAC-40 (Γαλλία)	12.5%
IBEX-35 (Ισπανία)	8.9%
BEL-20 (Βέλγιο)	18.9%
AEX (Ολλανδία)	21.8%
PSI-20 (Πορτογαλία)	-18.3%
FTSE MIB (Ιταλία)	5.8%
SP-500 (ΗΠΑ)	10.7%
DJI (ΗΠΑ)	12.5%
ΝΙΚΚΕΙ225 (Ιαπωνία)	36.5%
HANGSENG (Χονγκ-Κονγκ)	27.1%

Όλοι οι δείκτες απεικονίζονται ως % μεταβολές ως προς μια κοινή ημερομηνίας βάσης 30/04/2015

Το ραβδόγραμμα απεικονίζει τον συντελεστή συσχέτισης (r) μεταξύ του ΓΔ και αντίστοιχου δείκτη ξένου χρηματιστηρίου, όπως αυτός υπολογίζεται διαχρονικά από κυλιόμενο δείγμα 60 παρατηρήσεων (συνεδριάσεις) το οποίο καλύπτει περίπου ένα ημερολογιακό τρίμηνο.



ATHEXGROUP
Όμιλος Χρηματιστηρίου Αθηνών

Λεωφ. Αθηνών 110 104 42 Αθήνα
110, Athinon Ave. GR 104 42 Athens
tel. (+30)210-33.66.800, fax (+30)210-33.66.101
www.athexgroup.gr