



**ATHEXGROUP**  
Athens Exchange Group

2015

μηνιαίο στατιστικό δελτίο  
χρηματιστηριακές εξελίξεις

monthly statistical bulletin  
exchange developments

μαρτίος  
march

ΠΕΡΙΕΧΟΜΕΝΑ	Σελίδα Page	Διάγ/μα Πιννακας Chart table	CONTENTS
Περιεχόμενα	1-2		Contents
Εξελίξεις μηνός Μαρτίου 2015	3		Developments in March 2015
<b>1. Αγορές και Δείκτες</b>			<b>1. Markets &amp; Indices</b>
Βασικοί Δείκτες Αγοράς Μετοχών ΕΧΑΕ	4		HELEX Main Stock Market Indices
Διάγραμμα Γ.Δ. Τιμών & Αξίας Συναλλαγών Χρεογράφων	4	1	Composite Share Price Index Chart & Securities Value of Transactions Chart
Λοιποί Δείκτες Μετοχών ΕΧΑΕ	5		HELEX Other Market Indices
Κλαδικοί Δείκτες Μετοχών ΕΧΑΕ	6		HELEX Sector Market Indices
Χρηματιστηριακή Αξία 2015	7		2015 Market Capitalisation
Διάγραμμα Χρηματιστηριακής Αξίας 2015	7	2	2015 Market Capitalisation Chart
Αξία Συναλλαγών 2015	8		2015 Transactions Value
Διάγραμμα Αξίας Συναλλαγών 2015	8	3	2015 Transactions Chart Value
Συναλλαγές μηνός Μαρτίου 2015	9		March 2015 Transactions
<b>2. Ανάλυση Συναλλακτικής Δραστηριότητας</b>			<b>2. Transactional Activity Analysis</b>
Στοιχεία Μέσης Ημερήσιας Αξίας Συναλλαγών μετοχών ανά κατηγορία διαπραγμάτευσης	10-11		Average daily stocks value of transactions data per trading category
Στοιχεία Μέσης Ημερήσιας Αξίας Συναλλαγών μετοχών ανά δείκτη κατηγορίας Μεγάλης Κεφαλοποίησης	12-13		Average daily stocks value of transactions data per index of Big Cap category
<b>3. Μηνιαία Ρευστότητα</b>			<b>3. Monthly Liquidity</b>
Μηνιαίο Μέσο Όρο Spread	14	4	Monthly average Spread
Μηνιαία μέση Κυκλοφοριακή Ταχύτητα	15	5-6	Monthly average Velocity
Μηνιαία ιστορική Μεταβλητότητα	16	7-8	Monthly historical Volatility
Ομόλογα Διαπραγματεύσιμα με την Μέθοδο Εκφώνησης - Αντιφώνησης	17		Bonds Traded with the Open Outcry Method
Σημειώσεις Ομολόγων	18		Bonds Notes
Ομόλογα Διαπραγματεύσιμα στην Α.Α.Σ.Ε.	19		Bonds traded in Fixed Income Securities Market
Επεξήγηση Πινάκων	20		Explanation of Tables
Μηνιαία Στοιχεία Μετοχών	21-34		Monthly Stocks Data
Σημειώσεις Μετοχών	35		Stocks Notes
Σταθμισμένο P/E των επιμέρους κλάδων και συνόλου αγοράς	36-37		Sectoral and composite weighted P/E ratio
Σταθμισμένο D.Y. των επιμέρους κλάδων και συνόλου αγοράς	38-39		Sectoral and composite weighted D.Y. ratio
Οι 10 μετοχές με τα μεγαλύτερα και μικρότερα P/E	40		10 stocks with the highest and the lowest P/E ratio
Μετοχές με τις μεγαλύτερες και τις μικρότερες Μερισματοδόσεις στο Χρηματιστήριο Αθηνών	40		Stocks with the Highest and Lowest Dividend Yields in the Athex Exchange
Τα 10 χρεόγραφα με τις μεγαλύτερες και μικρότερες μεταβολές τιμής	40		10 securities with the highest and the lowest price changes
Τα 10 χρεόγραφα με την μεγαλύτερη Αξία Συναλλαγών	41		10 securities with the highest Transactions Value
Οι 10 μετοχές με την μεγαλύτερη Εμπορευσιμότητα	41		10 stocks with the highest Marketability
Οι 10 μεγαλύτερες εταιρείες με βάση την Χρηματιστηριακή τους Αξία κατά την 31/03/2015	41		10 biggest companies based on their Market Capitalisation on 31/03/2015
Αποκοπές Μεριμάτων	42		Dividends
Μεταβολές Μετοχικού Κεφαλαίου	43		Share Capital Changes
Δικαιώματα μετοχών	44		Stocks Rights

ΠΕΡΙΕΧΟΜΕΝΑ	Σελίδα Page	Διάγ/μο Πινακας Chart table	CONTENTS
Αριθμός Εισηγμένων Ομολογιακών Δανειών, Εταιριών & Μετοχικών Εκδόσεων	45		Number of Listed Bonds, Companies and Stock Issues
Διάγραμμα αριθμού Εισηγμένων Εταιριών & Μετοχικών Εκδόσεων	45	9	Number of Listed Companies and Stock Issues chart
<b>5. Σύγκριση Γ.Δ. με δείκτες Ξένων χρηματιστηρίων</b>			<b>5. Comparison Composite Index to foreign exchanges indices</b>
Κυριότεροι ευρωπαϊκοί χρηματιστηριακοί Δείκτες	46		Major european stock exchanges Indices
Διάγραμμα σωρευτικών μεταβολών		10	Cumulative changes chart
Στοιχεία συντελεστών συσχέτισης των κυριότερων Ξένων χρηματιστηριακών δεικτών με Γ.Δ.	47-49		Correlation co-efficients data between major foreign exchanges indices with the Composite index
Πίνακας συντελεστών συσχέτισης των κυριότερων Ξένων χρηματιστηριακών δεικτών με Γ.Δ. 01/01/2015-31/03/2015	50	11	Table of correlation co-efficients data between the major foreign exchanges indices with the Composite index 01/01/2015-31/03/2015
Διαγράμματα συσχέτισης των κυριότερων Ξένων χρηματιστηριακών δεικτών με Γ.Δ. 31/3/2014-31/03/2015	51-53	12	Correlation charts between major foreign exchanges indices with the Composite index for the period 31/3/2014-31/03/2015

\* Η εταιρεία Ελληνικά Χρηματιστήρια-Χρηματιστήριο Αθηνών καταβάλλει κάθε δυνατή προσπάθεια ώστε να διασφαλίσει ότι οι πληροφορίες και τα λοιπά στοιχεία που εμφανίζονται στο Μηνιαίο Στατιστικό Δελτίο είναι ορθά και πλήρη αλλά δεν έχει καμία ευθύνη για ενδεχόμενο λάθος ή παράλειψη στοιχείων και / ή ευθύνη σχετικά με την ακρίβεια, αξιοπιστία, επικαιροποίηση και πληρότητα των παραπάνω πληροφοριών και στοιχείων ή ευθύνη προερχόμενη άμεσα ή έμμεσα από την χρήση των παραπάνω πληροφοριών.

Η Εταιρία δεν έχει καμία ευθύνη για την ακρίβεια των στοιχείων που περιλαμβάνονται στις ανακοινώσεις των εισηγμένων εταιρειών. Πιθανές προσβολές δικαιωμάτων τρίτων από το περιεχόμενο των ανακοινώσεων συνιστούν αποκλειστική ευθύνη του αποστολέα των ανακοινώσεων.

Όλα τα αναγραφόμενα στο Μ.Σ.Δ. στοιχεία παρέχονται μόνο για τους σκοπούς της πληροφόρησης και δεν συνιστούν παροχή επενδυτικών συμβουλών ή πρόσκληση για επένδυση σε κινητές αξίες που διαπραγματεύονται στο Χρηματιστήριο.

Αναγνωρίζεται και συμφωνείται ότι όλα τα δικαιώματα επί των πληροφοριών που εμφανίζονται στο Μ.Σ.Δ. θα αποτελούν κυριότητα της εταιρίας και οποιοδήποτε άλλο δικαίωμα συμπεριλαμβανομένου του δικαιώματος πνευματικής ιδιοκτησίας, σήματος κλπ. ανήκουν στην εταιρεία.

\* Hellenic Exchanges-Athens Exchange endeavours to ensure that the data and other material ("Information") presented on the Monthly Statistical Bulletin are accurate and complete, but it is not liable for any errors or omissions of data or /and for the accuracy, credibility, updating and completeness of the aforesaid information nor it has any liability arising directly or indirectly from the use of the above Information.

The Company is not liable for the accuracy of the data included in listed companies' announcements. Only the sender of such an announcement is fully and solely liable for any infringement of third party's rights from the content of such announcement. All contents of the Monthly Statistical Bulletin List are provided only for information purposes and do not constitute investment advice or solicitation to invest in securities or other products listed for trading on the company.

You acknowledge and agree that the Company is the owner of any property rights related to any Information appearing on the Monthly Statistical Bulletin including intellectual property rights copyright, trademarks, etc.

ΕΚΔΟΤΗΣ : ΕΛΛΗΝΙΚΑ ΧΡΗΜΑΤΙΣΤΗΡΙΑ - ΧΡΗΜΑΤΙΣΤΗΡΙΟ ΑΘΗΝΩΝ  
Υπεύθυνο Τμήμα : Υπηρεσιών Πληροφόρησης ΕΧΑΕ  
Λεωφόρος Αθηνών 110, 10442 Αθήνα, Τηλ.: (210) 33.66.800, Fax: (210) 33.66.666  
[www.helex.gr](http://www.helex.gr)

PUBLISHER :HELLENIC EXCHANGES - ATHENS STOCK EXCHANGE  
Dpt in Charge : HELEX Information Services  
110, Athinon Ave., 104 42 Athens, Greece, Tel.: (210) 33.66.800, Fax: (210) 33.66.666  
[www.helex.gr](http://www.helex.gr)

Τον Μάρτιο ο **Γενικός Δείκτης του Χρηματιστηρίου Αθηνών** έκλεισε στις 775,46 μονάδες σημειώνοντας πτώση της τάξεως του 11,93% σε σύγκριση με το κλείσιμο του προηγούμενου μήνα. Η ανώτατη τιμή του Μαρτίου ήταν 880,48 μονάδες, καταγράφηκε κατά την διάρκεια της συνεδρίασης της 02/03/2015, η κατώτατη τιμή του μήνα ήταν 723,48 μονάδες και καταγράφηκε κατά την διάρκεια της συνεδρίασης της 19/03/2015.

Ο δείκτης FTSE/XA Large Cap, έκλεισε στις 230,00 μονάδες σημειώνοντας πτώση 11,03% σε σχέση με τον προηγούμενο μήνα που έκλεισε στις 258,52 μονάδες ενώ σε σχέση με τον αντίστοιχο Μάρτιο του 2014 που είχε κλείσει στις 430,36 μονάδες, σημείωσε πτώση 46,56%. Ο δείκτης FTSE/X.A Mid Cap, έκλεισε στις 799,04 μονάδες σημειώνοντας πτώση 15,13% σε σχέση με τον προηγούμενο μήνα που έκλεισε στις 941,53 μονάδες ενώ σε σχέση με τον αντίστοιχο Μάρτιο του 2014 που είχε κλείσει στις 1297,14 μονάδες, σημείωσε πτώση 38,40%. Αντίστοιχα ο δείκτης FTSE/X.A Mid & Small Cap **Θεμελιωδών μεγεθών** έκλεισε στις 1163,46 μονάδες σημειώνοντας πτώση 3,89% σε σχέση με τον προηγούμενο μήνα που είχε κλείσει στις 1210,56 μονάδες ενώ σε σχέση με τον αντίστοιχο Μάρτιο του 2014 που είχε κλείσει στις 1512,46 μονάδες σημείωσε πτώση 23,07%.

Η **μηνιαία αξία συναλλαγών** έφτασε το ύψος των 1875,72 εκ. ευρώ, σε σχέση με τον Φεβρουάριο που ήταν στο επίπεδο των 2953,14 εκ. ευρώ, σημείωσε πτώση 36,48% ενώ σε σχέση με τον αντίστοιχο Μάρτιο του 2014 που βρισκόταν στα 2520,54 εκ. ευρώ σημείωσε πτώση κατά 25,58%.

Η **μέση ημερήσια συναλλακτική κίνηση** έφτασε τα 89,32 εκ. ευρώ έναντι 155,43 εκ. ευρώ του Φεβρουαρίου και των 132,66 εκ. ευρώ του Μαρτίου 2014. Ο **μέσος ημερήσιος αριθμός πράξεων** έφτασε τις 29983 έναντι 46737 του Φεβρουαρίου και των 32804 σε σχέση με τον Μάρτιο του 2014.

Η **χρηματιστηριακή αξία** των μετοχών στην τελευταία ημέρα διαπραγμάτευσης τους έφτασε τα 45296,13 εκ. ευρώ έναντι 51465,30 εκ. ευρώ του Φεβρουαρίου παρουσιάζοντας πτώση 11,99% ενώ σε σχέση με τον Μάρτιο 2014 που είχε φτάσει στο επίπεδο των 75067,25 εκ. ευρώ σημείωσε μείωση κατά 39,66%.

Από τα **χρεόγραφα που κινήθηκαν περισσότερο** σε αξία τον μήνα Μάρτιο ξεχώρισαν οι: ΕΘΝΙΚΗ ΤΡΑΠΕΖΑ (ΚΟ), ΤΡΑΠΕΖΑ EUROBANK ERGASIAS (ΚΟ), ΠΕΙΡΑΙΩΣ ΤΡΑΠΕΖΑ (ΚΟ), ΟΠΑΠ (ΚΟ) ALPHA ΤΡΑΠΕΖΑ (ΚΟ) και ΟΤΕ Α.Ε (ΚΟ).

In March, the ATHEX Composite Share Price Index closed at 775.46 units and compared to last month's closing price was decreased by 11.93%. During the month of March the highest price which was 880.48 units was recorded during the session of March 02, 2015 while the lowest price which was 723.48 units as recorded during the session of March 19, 2015.

The FTSE/ATHEX Large Cap Index closed at 230.00 units, marking a decrease of 11.03% compared to the previous month's closing price which was 258.52 units and a decrease of 46.56% compared to March 2014 closing price that was 430.36 units. The FTSE/X.A Mid Cap Index closed at 799.04 units, marking a decrease of 15.13% compared to the previous month's closing price which was 941.53 units and a decrease of 38.40% compared to March 2014 closing price that was 1297.14 units. The FTSE/X.A Mid & Small Cap Factor-Weighted Index closed at 1163.46 units, recording a decrease of 3.89% compared to the previous month's closing price which was 1210.56 and a decrease of 23.07% compared to March 2014 closing price that was 1512.46 units.

The monthly value of transactions reached 1875.72 million euros, recording a decrease of 36.48% compared to 2953.14 million euros recorded in February and a decrease of 25.58% compared to March 2014 (2520.54 m €).

The average daily value of transactions amounted to 89.32 million euros versus 155.43 million in February and 132.66 million euros compared to March 2014. The average daily number of trades reached 29983 versus 46737 in February and 32804 compared to March 2014.

The market capitalisation of shares during their last trading day amounted to 45296.13 million euros and compared to February's figure which was 51465.30 million euros marks a decrease of 11.99%. Compared to March 2014 capitalisation recorded at 75067.25 million signalling a decrease of 39.66%.

Also, the most active securities in March were the following: NATIONAL BANK OF GREECE (CR), EUROBANK ERGASIAS (CR), PIRAEUS BANK (CR), OPAP (CR), ALPHA BANK (CR) and OTE S.A (CR).

1.1 ΒΑΣΙΚΟΙ ΔΕΙΚΤΕΣ ΑΓΟΡΑΣ ΜΕΤΟΧΩΝ ΕΛΛΗΝΙΚΑ ΧΡΗΜΑΤΙΣΤΗΡΙΑ - ΧΡΗΜΑΤΙΣΤΗΡΙΟ ΑΘΗΝΩΝ - HELLENIC EXCHANGES - ATHENS STOCK EXCHANGE MARKET INDICES \*

Βάση Δείκτη FTSE/XA Large Cap-FTSE/ATHEX Large Cap Index Base: 23.09.1997 = 1000 Μονάδες - Units,  
 Βάση Δείκτη FTSE/X.A - Χ.Α.Κ Τραπεζικός Δείκτης -FTSE/ATHEX - CSE Banking Index Base: 31.10.2008 = 2000 Μονάδες - Units  
 Βάση Δείκτη Τιμών Μεσαίας & Μικρής Κεφαλαιοποίησης - Athex Mid & SmallCap Category Price Index Index Base: 28.11.2008 = 5000 Μονάδες - Units  
 Βάση Δείκτη FTSE/XA MID CAP-FTSE/ATHEX MID CAP Index Base: 08.12.1999 = 1000 Μονάδες - Units, Βάση Δείκτη FTSE/XA SmallCap -FTSE/ATHEX SmallCap Index Base: 31.05.2001,  
 Βάση Δείκτη FTSE/XA ΔΕΙΚΤΗΣ ΑΓΟΡΑΣ-FTSE/ATHEX MARKET INDEX Index Base: 31.12.2002 = 2000 Μονάδες - Units, Βάση Δείκτη FTSE MED 100 - FTSE MED 100 Index Base:19.06.2003=5000 Μονάδες - Units,  
 Βάση Δείκτη FTSE/XA Διεθνούς Δραστηριοποίησης-FTSE/ATHEX Global Traders Index Plus Plus Index Base: 03.12.2012 = 1000 Μονάδες - Units, Βάση Δείκτη FTSE/X.A. Διεθνούς Δραστηριοποίησης - FTSE/ATHEX Global Traders Index Index Base: 03.12.2012 = 1000 Μονάδες - Units,  
 Βάση Δείκτη GT - 30 Price Index : 31.12.2005 = 1000 Μονάδες - Units, Βάση Δείκτη FTSE/XA Mid & Small Cap Θεμελιωδών μεγεθών-FTSE/ATHEX Mid & Small Cap Factor-Weighted: Index Base 29.10.2012= 1000 Μονάδες;Units, Βάση Δείκτη ΕΛΛΗΝΙΚΟΣ ΔΕΙΚΤΗΣ MID & SMALL CAP/HELLENIC MID & SMALL CAP INDEX Index Base:14.01.2013 = 1000 Μονάδες - Units

Μήνας Months	Γενικός Δείκτης Composite Index			FTSE/X.A. Large Cap - FTSE/Athex Large Cap	FTSE/X.A. Custom Capped - FTSE/ATHEX Custom Capped	FTSE/X.A. Mid Cap - FTSE/Athex Mid Cap	FTSE/X.A.- Χ.Α.Κ. Τραπεζικός Δείκτης - FTSE/Athex - CSE Banking Index	ΕΛΛΗΝΙΚΟΣ ΔΕΙΚΤΗΣ MID & SMALL CAP - HELLENIC MID & SMALL CAP INDEX	FTSE/X.A. Διεθνούς Δραστηριοποίησης Plus - FTSE/ATHEX Global Traders Index Plus	FTSE/X.A. Διεθνούς Δραστηριοποίησης - FTSE/ATHEX Global Traders Index	FTSE/X.A Mid & Small Cap Θεμελιωδών μεγεθών	GT-30 Δείκτης Τιμών GT-30 Price Index	Δείκτης Τιμών Μεσαίας & Μικρής Κεφαλαιοποίησης Χ.Α ATHEX Mid & SmallCap Price Index	FTSE/X.A. Δείκτης Αγοράς - FTSE/Athex Market Index
	Κλείσιμο Last	Κατώτερη Έτους Year Low	Ανώτερη Έτους Year High											
2014 Μάρ. - Mar.	1,335.74	1,115.09	1,379.42	430.36	1,371.66	1,297.14	153.99	1,314.95	1,810.48	2,076.88	1,512.46	684.25	3,010.35	1,032.37
Απρ. - Apr.	1,232.12	1,115.09	1,379.42	396.62	1,274.48	1,201.47	131.81	1,224.00	1,673.28	1,942.94	1,414.74	683.44	3,016.84	952.02
Μάιος - May	1,223.48	1,062.66	1,379.42	395.98	1,271.97	1,132.99	134.27	1,191.41	1,693.34	1,892.62	1,356.66	739.08	3,003.73	949.20
Ιούν.-Jun.	1,214.31	1,062.66	1,379.42	392.05	1,270.45	1,132.06	127.83	1,194.42	1,691.76	1,908.67	1,347.86	726.36	3,057.28	940.43
Ιούλι.-Jul.	1,169.01	1,062.66	1,379.42	374.76	1,228.74	1,099.60	117.43	1,173.86	1,697.94	1,884.14	1,343.43	746.69	3,061.26	899.63
Αύγ. - Aug.	1,161.81	1,044.23	1,379.42	376.66	1,224.29	1,053.59	120.24	1,124.55	1,623.61	1,837.64	1,307.43	742.27	3,031.84	902.44
Σεπ. - Sep.	1,061.58	1,044.23	1,379.42	344.64	1,121.19	946.52	109.72	1,007.74	1,532.95	1,718.01	1,254.30	677.96	2,787.70	825.52
Οκτ. - Oct.	915.83	852.87	1,379.42	299.27	964.97	826.42	93.75	827.61	1,329.04	1,449.76	1,147.04	693.66	2,538.36	717.23
Νοέμ.-Nov.	963.19	852.87	1,379.42	312.96	0.00	856.80	92.71	876.54	1,420.57	1,581.54	1,163.58	742.22	2,502.24	749.45
Δεκ.-Dec.	826.18	756.80	1,379.42	264.86	871.32	773.03	72.80	769.23	1,282.89	1,438.53	1,096.11	679.88	2,439.68	636.14
Ιαν. - Jan.	721.93	708.61	845.53	215.63	736.54	730.08	453.60	743.22	1,308.06	1,370.97	1,080.51	678.55	2,432.47	521.69
Φεβ. - Feb.	880.48	708.61	945.81	258.52	892.65	941.53	565.19	938.69	1,522.43	1,621.19	1,210.56	655.42	2,508.01	626.86
2015 Μάρ. - Mar.	775.46	708.61	945.81	230.00	788.52	799.04	425.67	797.43	1,427.38	1,470.22	1,163.46	621.50	2,460.93	557.16

1. Διάγραμμα Γ.Δ. Τιμών & Αξίας Συναλλαγών Χρεογράφων (Βάση Δείκτη - Index Base: 31.12.1980 = 100 Μονάδες - Units)  
 Composite Price Share Index Chart & Securities' Value of Transactions Chart

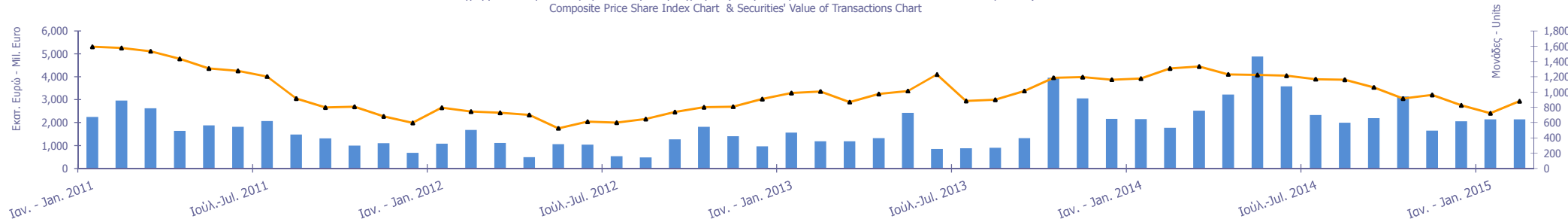

1.2 ΛΟΙΠΟΙ ΔΕΙΚΤΕΣ ΜΕΤΟΧΩΝ ΕΛΛΗΝΙΚΑ ΧΡΗΜΑΤΙΣΤΗΡΙΑ- ΧΡΗΜΑΤΙΣΤΗΡΙΟΥ ΑΘΗΝΩΝ / HELLENIC EXCHANGES - ATHENS STOCK EXCHANGE OTHER MARKET INDICES \*

Μήνας Months	FTSE/Med 100 - FTSE/Med 100	Συν. Απόδοσης Γενικού Δείκτη ΧΑ Total Return of ATHEX Composite Index	FTSE/X.A. Large Cap Σ.Α. - FTSE/Athex Large Cap Total Return	FTSE/X.A. Large Cap Net Σ.Α. - FTSE/ATHEX Large Cap Net Total Return	FTSE/X.A. Custom Capped Σ.Α. - FTSE/ATHEX Custom Capped T.R.	FTSE/X.A Mid Cap Συνολικής Απόδοσης FTSE/ATHEX Mid Cap Total Return Index	GT-30 Συνολικής Απόδοσης GT-30 Total Return Index	FTSE/X.A.-Χ.ΑΚ Τραπεζικός Δείκτης Συνολικής Απόδοσης FTSE/ATHEX-CSE Banking Total Return Index
2013 Μάρ. - Mar.	5,245.14	1,934.80	589.38	1,725.49	1,432.54	1,633.10	819.31	148.19
<b>Απρ. - Apr.</b>	5,027.06	1,784.93	543.15	1,590.74	1,331.43	1,512.64	822.93	126.86
Μάιος - May	5,132.25	1,776.06	543.34	1,591.64	1,332.50	1,431.50	892.42	129.25
Ιούν.-Jun.	5,195.81	1,764.46	529.48	1,576.90	1,332.87	1,434.50	878.50	119.34
Ιούλ.-Jul.	5,226.96	1,702.26	507.28	1,510.84	1,291.78	1,393.37	903.09	109.62
Αύγ. - Aug.	5,181.51	1,692.80	509.87	1,518.51	1,287.10	1,335.30	898.28	112.26
Σεπ. - Sep.	5,254.14	1,546.75	466.53	1,389.45	1,178.71	1,199.65	820.46	102.44
Οκτ. - Oct.	5,016.21	1,335.63	405.91	1,207.28	1,015.38	1,061.57	839.75	87.40
Νοέμ.-Nov.	5,144.72	1,404.76	417.16	1,262.49	1,059.83	1,096.81	899.17	84.91
Δεκ.-Dec.	5,037.02	1,207.73	359.32	1,070.06	916.83	982.92	823.06	67.92
Ιαν. - Jan.	5,073.40	1,057.21	293.33	873.31	776.41	928.33	821.87	423.00
Φεβ. - Feb.	5,313.96	1,289.41	351.62	1,046.99	940.97	1,197.19	793.86	527.05
2015 Μάρ. - Mar.	5,780.70	1,136.60	313.12	931.94	832.02	1,015.97	754.18	396.94

1.3 ΚΛΑΔΙΚΟΙ ΔΕΙΚΤΕΣ ΜΕΤΟΧΩΝ ΕΛΛΗΝΙΚΑ ΧΡΗΜΑΤΙΣΤΗΡΙΑ- ΧΡΗΜΑΤΙΣΤΗΡΙΟ ΑΘΗΝΩΝ / HELLENIC EXCHANGES - ATHEX STOCK EXCHANGE MARKET INDICES \*

Βάση Κλαδικών Δεικτών Χ.Α - Sectoral Indices Base: 30.12.2005=5000

Βάση Δείκτη Όλων των Μετοχών-All Share Index Base: 04.01.1988 = 100 Μονάδες - Units

Μήνας Months	FTSE/X.A. Τράπεζες - FTSE/Athex Banks	FTSE/X.A. Χρηματοοικονομ ικές Υπηρεσίες - FTSE/Athex Financial Services	FTSE/X.A. Βιομηχανικά Προϊόντα & Υπηρεσίες - FTSE/Athex Industrial Goods & Services	FTSE/X.A. Εμπόριο - FTSE/Athex Retail	FTSE/X.A. Ακίνητης Περιουσίας - FTSE/Real Estate	FTSE/X.A. Προσωπικά & Οικιακά Προϊόντα - FTSE/Athex Personal & Household Goods	FTSE/X.A. Τρόφιμα & Ποτά - FTSE/Athex Food & Beverage	FTSE/X.A. Πρώτες Ύλες - FTSE/Athex Basic Resources	FTSE/X.A. Κατασκευές & Υλικά - FTSE/Athex Construction & Materials	FTSE/X.A. Πετρέλαιο & Αέριο - FTSE/Athex Oil & Gas	FTSE/X.A. Χημικά - FTSE/Athex Chemicals	FTSE/X.A. Μέσα Ενημέρωσης - FTSE/Athex Media	FTSE/X.A. Ταξίδια & Αναψυχή - FTSE/Athex Travel & Leisure	FTSE/X.A. Τεχνολογία - FTSE/Athex Technology	FTSE/X.A. Τηλεπικοινωνίες - FTSE/Athex Telecommunicat ions	FTSE/X.A. Υπηρεσίες Κοινής Ωφέλειας - FTSE/Athex Utilities	FTSE/X.A. Υγεία - FTSE/Athex Health Care	Όλων των μετοχών - All Share Index
<b>2014</b> Μάρ. - Mar	203.46	2,134.81	3,594.13	3,775.26	2,998.74	7,070.47	6,741.10	3,201.51	3,406.37	3,006.12	6,300.15	2,356.51	2,044.15	1,080.08	3,303.08	4,248.67	272.52	265.52
Απρ. - Apr.	174.15	1,995.86	3,371.65	3,522.16	2,738.49	6,493.75	6,789.73	2,924.14	3,101.87	2,712.77	6,347.64	2,363.90	1,992.00	1,083.32	3,162.70	3,967.37	249.82	251.01
Μάιος - May	177.41	1,965.21	3,350.54	4,049.62	2,576.95	6,037.80	6,346.04	2,872.22	3,073.31	2,450.89	5,920.96	2,216.16	2,137.64	1,021.08	2,892.95	4,007.69	214.66	271.78
Ιούν. - Jun.	168.90	1,950.37	3,299.33	4,093.29	2,697.55	6,574.46	6,326.41	2,715.82	3,225.48	2,419.70	6,349.17	2,105.35	2,200.72	993.06	2,972.78	4,039.61	208.17	268.19
Ιουλ. - Jul.	155.15	1,789.04	3,162.29	4,400.15	2,927.91	6,278.47	6,516.11	2,811.11	3,099.97	2,487.46	6,099.41	2,334.35	2,055.09	954.75	2,832.39	3,971.29	192.70	255.78
Αύγ. - Aug.	158.86	1,676.75	2,993.67	4,428.57	2,840.41	6,215.58	6,597.68	2,683.10	2,796.65	2,443.73	5,899.79	2,474.71	2,032.56	988.30	2,994.80	3,961.39	192.64	257.06
Σεπ. - Sep.	144.97	1,379.47	2,600.72	4,243.84	2,734.05	5,558.17	6,355.48	2,655.56	2,628.07	2,162.72	5,203.43	2,363.90	1,772.21	824.69	2,862.67	3,306.28	181.06	236.38
Οκτ. - Oct.	123.86	1,145.73	2,059.88	3,760.45	2,540.86	4,773.72	6,379.51	2,217.29	2,146.73	1,771.90	5,064.17	2,142.29	1,645.96	714.99	2,480.07	2,239.49	158.93	205.33
Νοέμ.-Nov.	122.49	1,216.83	2,127.39	4,264.30	2,572.61	5,504.08	6,780.77	2,494.80	2,292.35	1,987.19	5,469.16	2,201.38	1,718.12	704.44	2,711.28	2,429.71	167.86	209.94
Δεκ.-Dec.	96.18	1,001.58	1,954.09	3,802.12	2,281.86	4,552.55	5,858.00	1,928.21	2,184.92	1,814.84	5,122.63	2,061.03	1,533.14	726.07	2,504.84	2,098.52	144.34	185.94
Ιαν. - Jan.	599.30	976.27	1,967.96	3,813.27	2,237.83	4,436.16	5,386.27	2,071.59	2,122.34	1,727.23	5,311.26	1,994.54	1,345.06	665.80	2,014.88	1,926.99	122.13	151.48
Φεβ. - Feb.	746.75	1,268.47	2,455.48	4,075.73	2,725.90	5,377.18	6,027.38	2,611.88	2,559.06	2,197.19	6,880.29	1,795.09	1,504.13	729.50	2,449.79	2,651.64	139.58	180.92
<b>2015</b> Μάρ. - Mar	562.41	928.22	2,104.43	3,994.07	2,367.75	4,995.82	6,302.75	2,315.88	2,257.84	1,826.82	6,742.29	1,920.67	1,554.30	707.18	2,270.87	2,107.70	118.96	159.05

ΧΡΗΜΑΤΙΣΤΗΡΙΑΚΗ ΑΞΙΑ 2015 (σε Εκατομμύρια Ευρώ)  
2015 MARKET CAPITALISATION (Million Euro)

ΜΗΝΑΣ MONTH	ΚΥΡΙΑ ΑΓΟΡΑ MAIN MARKET	ΧΑΜΗΛΗ ΔΙΑΣΠΟΡΑ LOW DISPERSION	ΕΠΙΤΗΡΗΣΗ SURVEILLANCE	ΠΡΟΣ ΔΙΑΤΡΑΦΗ UNDER DELETION	ΣΥΝΟΛΟ ΜΕΤΟΧΩΝ STOCKS TOTAL
31/03/2014	72,489.73	2,105.06	469.67	2.79	75,067.25
30/04/2014	68,469.71	2,025.33	430.36	11.03	70,936.44
30/05/2014	74,376.68	1,987.45	433.54	11.16	76,808.83
30/06/2014	73,383.10	1,966.95	459.99	10.50	75,820.54
31/07/2014	70,275.34	1,704.04	454.88	10.21	72,444.47
31/08/2014	70,718.63	1,603.68	450.15	10.21	72,782.67
30/09/2014	64,601.20	1,755.86	423.26	8.49	66,788.80
31/10/2014	55,830.19	1,733.23	382.51	6.40	57,952.33
28/11/2014	57,937.63	1,409.04	351.08	6.61	59,704.36
31/12/2014	51,154.33	1,407.52	346.31	8.29	52,916.45
31/01/2015	41,430.33	1,392.38	322.17	7.13	43,152.03
27/02/2015	49,536.11	1,606.62	316.25	6.32	51,465.30
31/03/2015	43,507.13	1,453.55	328.89	6.57	45,296.13

2. Διάγραμμα Χρηματιστηριακής Αξίας (Εκατομμύρια Ευρώ) - Market Capitalisation Chart (Million Euro)

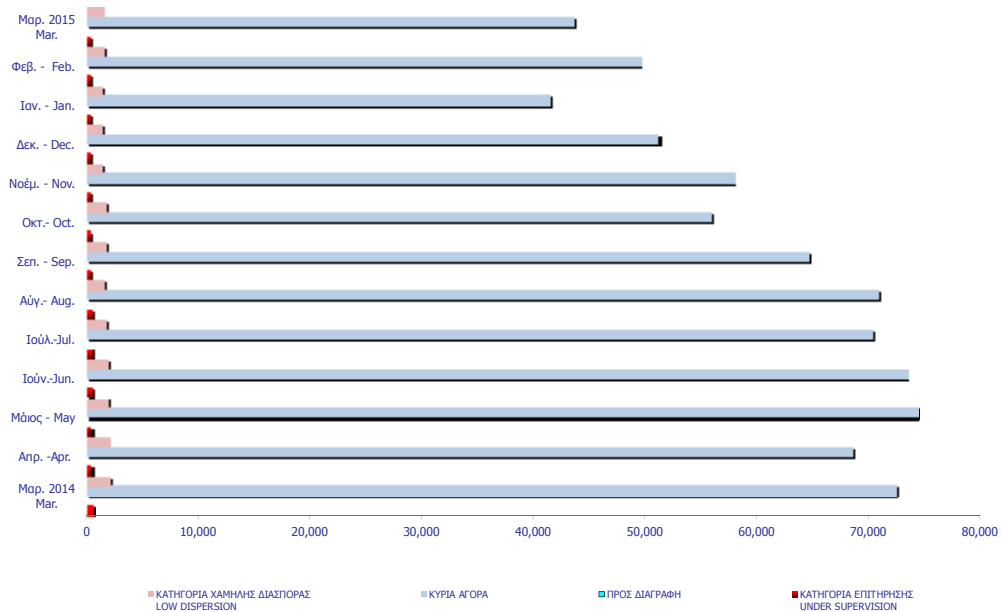



ΑΞΙΑ ΣΥΝΑΛΛΑΓΩΝ 2015 (σε Εκατομμύρια Ευρώ)  
2015 TRANSACTIONS VALUE (Million Euro)

ΜΗΝΑΣ MONTH	ΑΞΙΕΣ ΣΤΑΘΕΡΟΥ ΕΙΣΟΔΗΜΑΤΟΣ BONDS	ΜΕΤΟΧΕΣ - STOCKS				ΔΙΑΠΡΑΓΜΑΤΕΥΣΙΜ Α ΑΜΟΙΒΑΙΑ ΚΕΦΑΛΑΙΑ (Δ.Α.Κ) EXCHANGE TRADED FUNDS ETFs	ΚΑΤΑΣΤΑΣΗ ΑΝΑΣΤΟΛΗΣ SUSPENSION STATUS	ΤΙΤΛΟΙ ΠΑΡΑΣΤΑΤΙΚΟΙ WARRANTS	ΓΕΝΙΚΟ ΣΥΝΟΛΟ ΟΜΟΛΟΓΩΝ & ΧΡΕΟΓΡΑΦΩΝ GRAND TOTAL BONDS & SECURITIES
		ΚΥΡΙΑ ΑΓΟΡΑ MAIN MARKET	ΧΑΜΗΛΗ ΔΙΑΣΤΟΡΑ LOW DISPERSION	ΕΠΙΤΗΡΗΣΗ SURVEILLANCE	ΠΡΟΣ ΔΙΑΓΡΑΦΗ UNDER DELETION				
2014	0.28	29,768.53	11.42	76.64	0.01	15.35	0.00	1,637.08	31,509.31
Ιαν. - Jan.	0.04	2,075.36	1.38	0.83	0.00	0.61	0.00	64.00	2,142.21
Φεβ. - Feb.	0.00	2,885.18	1.75	0.39	0.00	1.45	0.00	64.36	2,953.14
Μάρ. - Mar.	0.00	1,837.76	0.73	10.62	0.00	0.19	0.00	26.42	1,875.72
<b>Σύνολο 2015 Total</b>	<b>0.04</b>	<b>6,798.30</b>	<b>3.86</b>	<b>11.84</b>	<b>0.00</b>	<b>2.25</b>	<b>0.00</b>	<b>154.79</b>	<b>6,971.07</b>

3. Διάγραμμα Αξίας Συναλλαγών (Εκατομμύρια Ευρώ) -  
Transactions Value Chart (Million Euro)

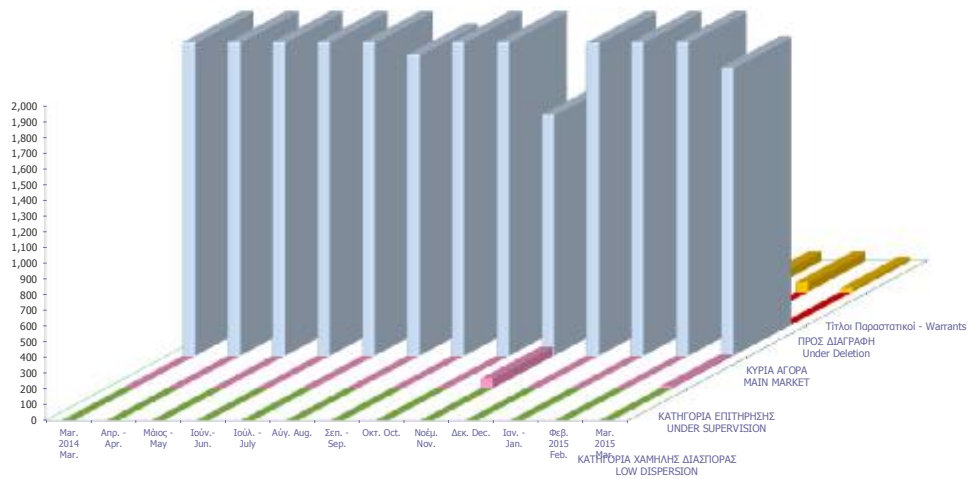

## Συναλλαγές τον Μάρτιο 2015 March 2015 Transactions

	Όγκος Συναλλαγών Transactions Volume	Αξία Συναλλαγών (Ευρώ) Transactions Value (Euro)	Ποσοστό Συμμετοχής Percentage (%)
<b>A. Δάνεια - Bonds</b>			
Ομολογιακά Δάνεια Επιχειρήσεων (Α.Α.Σ.Ε.) - Corporate Bonds (F.I.S.M.)	0	0.00	0.00
Ομολογιακά Δάνεια Διεθνών Οργανισμών (Α.Α.Σ.Ε.)- Bonds of International Organizations (	0	0.00	0.00
Ομολογιακά Δάνεια Ελληνικού Δημοσίου (Α.Α.Σ.Ε.)- Bonds of the Hellenic Republic (F.I.S.M	0	0.00	0.00
Δάνεια Απαλλοτριώσεως & Λαχειοφόρα - Expropriation & Lottery Bonds	0	0.00	0.00
Νομικών Προσώπων & Εταιριών σε Ξ.Ν. & Δρχ.-Corporation Bonds in F.X. & GRD	0	0.00	0.00
Ο.Ε.Δ. με ρήτρα ECU, USD, DEM, GBP - Government Bonds Linked to F.X.	0	0.00	0.00
Ομόλογα Ελλην. Δημ. Δραχμικά Φυσ. Τίτλοι (Α.Α.Σ.Ε.)- Govern. Bonds in GRD/ Materialized	0	0.00	0.00
Ομόλογα Ελλην. Δημ. Δραχμικά Άυλοι Τίτλοι - Govern. Bonds in GRD/ Dematerialized Titles	0	0.00	0.00
Δάνεια Οικονομικής Εξυγιάνσεως - Economic Recovery Government Bonds	0	0.00	0.00
Ετήσια Ομόλογα Κρατικών Τραπεζών - State-Owned Banks Short Term Bonds	0	0.00	0.00
Έντοκα Γραμμάτια του Ελληνικού Δημοσίου - Greek Treasury Bills	0	0.00	0.00
<i>Σύνολο Ομολόγων Διαπραγματεύσιμα στην Α.Α.Σ.Ε. - Total of Bonds Traded in F.I.S.M. @</i>	<i>0</i>	<i>0.00</i>	<i>0.00</i>
<i>Σύνολο (εκτός Α.Α.Σ.Ε.) - Total of Bonds (F.I.S.M. excluded)</i>	<i>0</i>	<i>0.00</i>	<i>0.00</i>
<b>Σύνολο Δανείων - Total of Bonds</b>	<b>0</b>	<b>0.00</b>	<b>0.00</b>
<b>B. Μετοχές - Stocks **</b>			
Τράπεζες-Banks	4,476,396,363	1,057,510,463.40	56.38
Χρηματοοικονομικές Υπηρεσίες-Financial Services	49,671,191	41,484,506.92	2.21
Ακίνητη Περιουσία - Real Estate	26,533,004	50,420,795.58	2.69
Ασφάλειες-Insurance	408,499	510,747.66	0.03
Βιομηχανικά Προϊόντα & Υπηρεσίες-Industrial Goods & Services	7,321,041	35,026,745.61	1.87
Κατασκευές & Υλικά Κατασκευών-Construction & Materials	14,616,068	50,967,253.95	2.72
Εμπόριο-Retail	2,131,495	46,786,794.84	2.49
Μέσα Ενημέρωσης-Media	155,567	181,979.42	0.01
Πετρέλαιο & Αέριο-Oil & Gas	5,281,829	26,831,880.79	1.43
Προσωπικά & Οικιακά Αναθά-Personal & Household Goods	12,019,738	66,191,880.76	3.53
Πρώτες Ύλες-Basic Resources	6,442,515	26,019,065.23	1.39
Υπηρεσίες Κοινής Ωφέλειας-Utilities	13,315,559	61,101,960.31	3.26
Τεχνολογία-Technology	14,313,092	9,244,456.30	0.49
Τηλεπικοινωνίες-Telecommunications	17,063,965	148,246,645.42	7.90
Τρόφιμα & Ποτά-Food & Beverage	2,566,993	27,136,468.79	1.45
Υγεία-Health Care	2,317,822	524,719.06	0.03
Ταξίδια & Αναψυχή-Travel & Leisure	74,392,269	226,725,341.70	12.09
Χημικά-Chemicals	440,933	622,620.24	0.03
<i>Κύρια Αγορά - Main Market</i>	<i>4,558,984,559</i>	<i>1,837,764,015.27</i>	<i>97.98</i>
<i>Χαμηλής Διασποράς - Low Dispersion</i>	<i>318,522</i>	<i>729,760.18</i>	<i>0.04</i>
<i>Κατηγορία Επιτήρησης - Under Supervision</i>	<i>59,439,063</i>	<i>10,615,992.43</i>	<i>0.57</i>
<i>Προς Διαγραφή - Under Deletion</i>	<i>700</i>	<i>209.40</i>	<i>0.00</i>
<b>Σύνολο Μετοχών - Total of Stocks</b>	<b>4,618,742,844</b>	<b>1,849,109,977.28</b>	<b>98.58</b>
<i>Γ. Διαπραγματεύσιμα Αμοιβαία Κεφάλαια (Δ.Α.Κ) - ETFs</i>	<i>67,188</i>	<i>190,439</i>	<i>0.01</i>
<i>Δ. Παραστατικοί Τίτλοι - Warrants</i>	<i>106,645,099</i>	<i>26,424,349</i>	<i>1.41</i>
<b>ΓΕΝΙΚΟ ΣΥΝΟΛΟ ΧΡΕΟΓΡΑΦΩΝ - SECURITIES GRAND TOTAL</b>	<b>4,725,455,131</b>	<b>1,875,724,764.91</b>	<b>100.00</b>
<b>Σύνολο Δικαιωμάτων - Total of Rights *</b>	<b>0</b>	<b>0.00</b>	<b>0.0000</b>

\* Η αξία συναλλαγών των δικαιωμάτων των μετοχών συμπεριλαμβάνεται στις κατά κατηγορία κλαδικές συναλλαγές, ενώ των τεμαχίων όχι.

The rights' value of transactions is included in the sectors breakdown, while the volume is not.

@ Ο όγκος συναλλαγών που πραγματοποιήθηκε στην Α.Α.Σ.Ε. αναφέρεται σε Ευρώ και δεν συμπεριλαμβάνεται στο Γενικό Σύνολο.

The volume of transactions realized in the fixed income securities' Market is referred to Euro and is not included in the Grand Tot

Στην Αξία Συναλλαγών των Μετοχών περιλαμβάνονται όλοι οι τύποι Πακέτων - All Blocks Methods' Transactions Value are included.

ΣΤΟΙΧΕΙΑ ΜΕΣΗΣ ΗΜΕΡΗΣΙΑΣ ΑΞΙΑΣ ΣΥΝΑΛΛΑΓΩΝ ΜΕΤΟΧΩΝ ΑΝΑ ΔΕΙΚΤΗ ΚΥΡΙΑΣ ΑΓΟΡΑΣ  
AVERAGE DAILY STOCKS VALUE OF TRANSACTIONS DATA PER INDEX OF MAIN MARKET

	ΓΔ Composite Index	FTSE/X.A. Large Cap - FTSE/Athex Large Cap	FTSE/X.A. Mid Cap - FTSE/Athex Mid Cap	FTSE/X.A Mid & Small Cap Θεμελιωδών μεγεθών	
	01/03/2015- 31/03/2015	01/03/2015- 31/03/2015	01/03/2015-31/03/2015	01/03/2015-31/03/2015	
	<i>Μέση Αξία Συναλλαγών χωρίς δικαιώματα (Σύνολο σε εκατ. Euro) / Average daily value of transactions without right trades (Total in million of Euros)</i>				
A 1. ΑΝΑΛΥΣΗ ΑΝΑ ΦΑΣΗ					A1. ANALYSIS PER TRADING PHASE
ΣΤΟ ΑΝΟΙΓΜΑ	1.29	1.26	0.02	0.00	At the Open
ΣΥΝΕΧΗΣ ΔΙΑΠΡΑΓΜΑΤΕΥΣΗ	62.42	61.01	1.13	0.11	Continuous Trading
ΕΝΔΙΑΜΕΣΑ ΑΥΣΤΙΟΝ	0.41	0.41	0.00	0.00	Intraday Auctions
ΑΥΣΤΙΟΝ ΚΛΕΙΣΙΜΑΤΟΣ	9.66	9.58	0.06	0.00	Closing Auction
ΣΤΟ ΚΛΕΙΣΙΜΟ	1.94	1.90	0.04	0.01	At the Close
ΣΥΝΟΛΟ	75.73	74.16	1.25	0.12	Total
Πακέτα	10.65	9.03	0.05	0.00	Block Trades
Γενικό ΣΥΝΟΛΟ	86.37	83.19	1.30	0.12	Grand total
Αξία συναλλαγών ανοικτών πωλήσεων	0.00%	0.00%	0.00%	0.00%	Value of Transactions Short selling
Αξία συναλλαγών ειδικών διαπραγματευτών	8.85%	9.10%	7.12%	8.52%	Value of Transactions of Market Makers
Αξία συναλλαγών μέσω ODL	59.93%	61.10%	53.93%	60.88%	Value of Transactions ODL
% Στο σύνολο	98.09%	94.48%	1.48%	0.14%	% on the Total
	ΓΔ Composite Index	FTSE/X.A. Large Cap - FTSE/Athex Large Cap	FTSE/X.A. Mid Cap - FTSE/Athex Mid Cap	FTSE/X.A Mid & Small Cap Θεμελιωδών μεγεθών	
	<i>Μέση Αξία Συναλλαγών χωρίς δικαιώματα (Σύνολο σε εκατ. Euro) / Average daily value of transactions without right trades (Total in million of Euros)</i>				
B 1. ΣΥΝΕΧΗΣ ΔΙΑΠΡΑΓΜΑΤΕΥΣΗ					B1. CONTINUOUS TRADING PHASE
A' ΧΡΟΝΙΚΗ ΠΕΡΙΟΔΟΣ ( Έως 11:00:00) *	7.05	6.93	0.09	0.01	1st Period (till 11:00:00) *
B' ΧΡΟΝΙΚΗ ΠΕΡΙΟΔΟΣ (11:00:01 - 11:30:00)	5.09	4.97	0.09	0.01	2nd Period (11:00:01 - 11:30:00)
Γ' ΧΡΟΝΙΚΗ ΠΕΡΙΟΔΟΣ (11:30:01 - 12:00:00)	3.80	3.68	0.09	0.01	3rd Period (11:30:01 - 12:00:00)
Δ' ΧΡΟΝΙΚΗ ΠΕΡΙΟΔΟΣ (12:00:01 - 12:30:00)	4.42	4.34	0.05	0.01	4th Period (12:00:01 - 12:30:00)
Ε' ΧΡΟΝΙΚΗ ΠΕΡΙΟΔΟΣ (12:30:01 - 13:00:00)	4.08	3.99	0.08	0.01	5th Period (12:30:01 - 13:00:00)
ΣΤ' ΧΡΟΝΙΚΗ ΠΕΡΙΟΔΟΣ (13:00:01 - 13:30:00)	3.84	3.76	0.07	0.01	6th Period (14:00:01 - 13:30:00)
Ζ' ΧΡΟΝΙΚΗ ΠΕΡΙΟΔΟΣ (13:30:01 - 14:00:00)	3.32	3.24	0.07	0.01	7th Period (13:30:01 - 14:00:00)
Η' ΧΡΟΝΙΚΗ ΠΕΡΙΟΔΟΣ (14:00:01 - 14:30:00)	3.86	3.76	0.07	0.01	8th Period (14:00:01 - 14:30:00)
Θ' ΧΡΟΝΙΚΗ ΠΕΡΙΟΔΟΣ (14:30:01 - 15:00:00)	3.73	3.65	0.07	0.01	9th Period (14:30:01 - 15:00:00)
Ι' ΧΡΟΝΙΚΗ ΠΕΡΙΟΔΟΣ (15:00:01 - 15:30:00)	3.51	3.40	0.09	0.01	10th Period (Από 15:00:01 - 15:30:00)
ΙΑ' ΧΡΟΝΙΚΗ ΠΕΡΙΟΔΟΣ (15:30:01 - 16:00:00)	4.48	4.38	0.08	0.01	11th Period (15:30:01 - 16:00:00)
ΙΒ' ΧΡΟΝΙΚΗ ΠΕΡΙΟΔΟΣ (Από 16:00:01 - 16:30:00)	5.92	5.77	0.11	0.01	12th Period ( 16:00:01 - 16:30:00)
ΙΓ' ΧΡΟΝΙΚΗ ΠΕΡΙΟΔΟΣ (Από 16:30:01)	9.33	9.14	0.17	0.01	13th Period (16:30:01)
Γ(ι) ΧΡΟΝΙΚΗ ΠΕΡΙΟΔΟΣ (Από 16:50:00) - ΤΕΛΕΥΤΑΙΑ 10 ΛΕΠΤΑ	4.04	3.95	0.08	0.00	C (i) (From 16:50:00) Last ten minutes of Continuous Trading
Γ(ii) ΑΞΙΑ 30% ΠΡΑΞΕΩΝ ΤΟΥ ΒΑΣΙΚΟΥ ΠΙΝΑΚΑ	29.22	28.78	0.37	0.03	C (iii) The Value of 30% of the trades which are included to the calculation of the closing prices
ΣΥΝΟΛΟ*	62.42	61.01	1.13	0.11	TOTAL

\* δεν περιλαμβάνεται η αξία των συναλλαγών στο άνοιγμα

ΣΤΟΙΧΕΙΑ ΜΕΣΗΣ ΗΜΕΡΗΣΙΑΣ ΑΞΙΑΣ ΣΥΝΑΛΛΑΓΩΝ ΜΕΤΟΧΩΝ ΑΝΑ ΔΕΙΚΤΗ ΚΥΡΙΑΣ ΑΓΟΡΑΣ  
AVERAGE DAILY STOCKS VALUE OF TRANSACTIONS DATA PER INDEX OF MAIN MARKET

ΓΔ Composite Index	FTSE/X.A. Large Cap - FTSE/Athex Large Cap	FTSE/X.A. Mid Cap - FTSE/Athex Mid Cap	FTSE/X.A Mid & Small Cap Θεμελιωδών μεγεθών		
01/03/2015- 31/03/2015	01/03/2015- 31/03/2015	01/03/2015-31/03/2015	01/03/2015-31/03/2015		
<i>Μέσος Αριθμός Πράξεων χωρίς πακέτα. / Average daily number of transactions without right trades</i>					
Γ 1. ΑΝΑΛΥΣΗ ΑΝΑ ΦΑΣΗ				C1. ANALYSIS PER TRADING PHASE	
ΣΤΟ ΑΝΟΙΓΜΑ	563.57	481.14	53.38	17.62	At the Open
ΣΥΝΕΧΗΣ ΔΙΑΠΡΑΓΜΑΤΕΥΣΗ	25,795.62	24,108.48	1,534.71	164.00	Continuous Trading
ΕΝΔΙΑΜΕΣΑ ΑΥΣΤΙΟΝ	38.90	34.62	2.57	0.90	Intraday Auctions
ΑΥΣΤΙΟΝ ΚΛΕΙΣΙΜΑΤΟΣ	1,034.62	951.52	68.48	11.52	Closing Auction
ΣΤΟ ΚΛΕΙΣΙΜΟ	286.52	251.57	30.00	4.10	At the Close
ΣΥΝΟΛΟ	27,719.24	25,827.33	1,689.14	198.14	Total
Πακέτα	8.76	8.33	0.10	0.05	Block Trades
Γενικό ΣΥΝΟΛΟ	27,728.00	25,835.67	1,689.24	198.19	Grand total
Αριθμός Πράξεων ανοικτών πωλήσεων	0.00%	0.00%	0.00%	0.00%	Number of Trades of Short selling
Αριθμός Πράξεων ειδικών διαπραγματευτών	10.35%	10.67%	7.39%	14.00%	Number of Trades of Market Makers
Αριθμός Πράξεων μέσω ODL	73.76%	74.14%	66.48%	68.64%	Number of Trades through ODL
% Στο σύνολο	97.07%	90.45%	5.91%	0.69%	% on the Total
ΓΔ Composite Index	FTSE/X.A. Large Cap - FTSE/Athex Large Cap	FTSE/X.A. Mid Cap - FTSE/Athex Mid Cap	FTSE/X.A Mid & Small Cap Θεμελιωδών μεγεθών		
<i>Μέσος Αριθμός Πράξεων χωρίς πακέτα. / Average daily number of transactions without block trades</i>					
Δ 1. ΣΥΝΕΧΗΣ ΔΙΑΠΡΑΓΜΑΤΕΥΣΗ				D1. CONTINUOUS TRADING PHASE	
Α' ΧΡΟΝΙΚΗ ΠΕΡΙΟΔΟΣ ( Έως 11:00:00) *	3,035.95	2,914.67	106.57	13.48	1st Period (till 11:00:00) *
Β' ΧΡΟΝΙΚΗ ΠΕΡΙΟΔΟΣ (11:00:01 - 11:30:00)	2,301.57	2,176.00	117.05	11.81	2nd Period (11:00:01 - 11:30:00)
Γ' ΧΡΟΝΙΚΗ ΠΕΡΙΟΔΟΣ (11:30:01 - 12:00:00)	1,710.76	1,598.14	101.05	10.67	3rd Period (11:30:01 - 12:00:00)
Δ' ΧΡΟΝΙΚΗ ΠΕΡΙΟΔΟΣ (12:00:01 - 12:30:00)	1,792.71	1,694.38	86.29	13.10	4th Period (12:00:01 - 12:30:00)
Ε' ΧΡΟΝΙΚΗ ΠΕΡΙΟΔΟΣ (12:30:01 - 13:00:00)	1,903.14	1,792.81	102.48	12.90	5th Period (12:30:01 - 13:00:00)
ΣΤ' ΧΡΟΝΙΚΗ ΠΕΡΙΟΔΟΣ (13:00:01 - 13:30:00)	1,649.62	1,543.67	98.38	8.86	6th Period (14:00:01 - 13:30:00)
Ζ' ΧΡΟΝΙΚΗ ΠΕΡΙΟΔΟΣ (13:30:01 - 14:00:00)	1,421.24	1,328.19	87.71	10.38	7th Period (13:30:01 - 14:00:00)
Η' ΧΡΟΝΙΚΗ ΠΕΡΙΟΔΟΣ (14:00:01 - 14:30:00)	1,580.33	1,472.29	94.43	10.24	8th Period (14:00:01 - 14:30:00)
Θ' ΧΡΟΝΙΚΗ ΠΕΡΙΟΔΟΣ (14:30:01 - 15:00:00)	1,559.00	1,441.52	105.14	10.48	9th Period (14:30:01 - 15:00:00)
Ι' ΧΡΟΝΙΚΗ ΠΕΡΙΟΔΟΣ (15:00:01 - 15:30:00)	1,447.71	1,325.95	110.62	11.24	10th Period (Από 15:00:01 - 15:30:00)
ΙΑ' ΧΡΟΝΙΚΗ ΠΕΡΙΟΔΟΣ (15:30:01 - 16:00:00)	1,806.38	1,672.14	123.95	13.67	11th Period (15:30:01 - 16:00:00)
ΙΒ' ΧΡΟΝΙΚΗ ΠΕΡΙΟΔΟΣ (Από 16:00:01 - 16:30:00)	2,142.10	1,983.10	143.38	13.19	12th Period ( 16:00:01 - 16:30:00)
ΙΓ' ΧΡΟΝΙΚΗ ΠΕΡΙΟΔΟΣ (Από 16:30:01)	3,445.10	3,165.62	257.67	24.00	13th Period (16:30:01)
Γ(i) ΧΡΟΝΙΚΗ ΠΕΡΙΟΔΟΣ (Από 16:50:00) - ΤΕΛΕΥΤΑΙΑ 10 ΛΕΠΤΑ	1,539.71	1,397.00	129.95	11.57	C (i) (From 16:50:00) Last ten minutes of Continuous Trading
Γ(ii) ΑΞΙΑ 30% ΠΡΑΞΕΩΝ ΤΟΥ ΒΑΣΙΚΟΥ ΠΙΝΑΚΑ	8,228.19	7,671.48	496.90	60.29	C (iii) The Value of 30% of the trades which are included to the calculation of the closing
ΣΥΝΟΛΟ*	25,795.62	24,108.48	1,534.71	164.00	TOTAL

\* Δεν περιλαμβάνεται η αξία των συναλλαγών στο άνοιγμα

ΣΤΟΙΧΕΙΑ ΜΕΣΗΣ ΗΜΕΡΗΣΙΑΣ ΑΞΙΑΣ ΣΥΝΑΛΛΑΓΩΝ ΜΕΤΟΧΩΝ ΑΝΑ ΚΑΤΗΓΟΡΙΑ ΔΙΑΠΡΑΓΜΑΤΕΥΣΗΣ  
AVERAGE DAILY STOCKS VALUE OF TRANSACTIONS DATA PER TRADING CATEGORY

	Κύρια Αγορά Main Market	Χαμηλή Διασπορά Low Dispersion	Επιτήρηση Surveillance	Προς Διαγραφή Under Deletion	ΣΥΝΟΛΟ-Total	
	01/03/2015- 31/03/2015	01/03/2015- 31/03/2015	01/03/2015- 31/03/2015	01/03/2015- 31/03/2015	01/03/2015- 31/03/2015	
	<i>Μέση Αξία Συναλλαγών χωρίς δικαιώματα (Σύνολο σε εκατ.Euro) / Average daily value of transactions without right trades (Total in million of Euros)</i>					
<b>A 1. ΑΝΑΛΥΣΗ ΑΝΑ ΦΑΣΗ</b>						<b>A1. ANALYSIS PER TRADING PHASE</b>
ΣΤΟ ΑΝΟΙΓΜΑ	1.31	0.02	0.21	0.00	1.54	At the Open
ΣΥΝΕΧΗΣ ΔΙΑΠΡΑΓΜΑΤΕΥΣΗ	63.04	0.00	0.17	0.00	63.21	Continuous Trading
ΕΝΔΙΑΜΕΣΑ ΑΥΣΤΙΟΝ	0.41	0.00	0.01	0.00	0.43	Intraday Auctions
ΑΥΣΤΙΟΝ ΚΛΕΙΣΙΜΑΤΟΣ	9.68	0.01	0.11	0.00	9.81	Closing Auction
ΣΤΟ ΚΛΕΙΣΙΜΟ	1.96	0.00	0.00	0.00	1.96	At the Close
ΣΥΝΟΛΟ	76.40	0.03	0.51	0.00	76.94	Total
Πακέτα	11.11	0.00	0.00	0.00	11.11	Block Trades
Γενικό ΣΥΝΟΛΟ	87.51	0.03	0.51	0.00	88.05	Grand total
Αξία συναλλαγών ανοικτών πωλήσεων	0.00%	0.00%	0.00%	0.00%	0.00%	Value of Transactions Short selling
Αξία συναλλαγών ειδικών διαπραγματευτών	8.76%	0.00%	0.00%	0.00%	8.71%	Value of Transactions of Market Makers
Αξία συναλλαγών μέσω ODL	59.63%	63.00%	0.00%	87.13%	59.35%	Value of Transactions ODL
% Στο σύνολο	99.39%	0.04%	0.57%	0.00%	100.00%	% on the Total
	Κύρια Αγορά Main Market	Χαμηλή Διασπορά Low Dispersion	Επιτήρηση Surveillance	Προς Διαγραφή Under Deletion	ΣΥΝΟΛΟ-Total	
	<i>Μέση Αξία Συναλλαγών χωρίς δικαιώματα (Σύνολο σε εκατ.Euro) / Average daily value of transactions without right trades (Total in million of Euros)</i>					
<b>B 1. ΣΥΝΕΧΗΣ ΔΙΑΠΡΑΓΜΑΤΕΥΣΗ</b>						<b>B1. CONTINUOUS TRADING PHASE</b>
A' ΧΡΟΝΙΚΗ ΠΕΡΙΟΔΟΣ ( Έως 11:00:00) *	7.12	0.00	0.17	0.00	7.28	1st Period (till 11:00:00) *
B' ΧΡΟΝΙΚΗ ΠΕΡΙΟΔΟΣ (11:00:01 - 11:30:00)	5.12	0.00	0.00	0.00	5.12	2rd Period (11:00:01 - 11:30:00)
Γ' ΧΡΟΝΙΚΗ ΠΕΡΙΟΔΟΣ (11:30:01 - 12:00:00)	3.84	0.00	0.00	0.00	3.84	3rd Period (11:30:01 - 12:00:00)
Δ' ΧΡΟΝΙΚΗ ΠΕΡΙΟΔΟΣ (12:00:01 - 12:30:00)	4.45	0.00	0.00	0.00	4.45	4th Period (12:00:01 - 12:30:00)
Ε' ΧΡΟΝΙΚΗ ΠΕΡΙΟΔΟΣ (12:30:01 - 13:00:00)	4.12	0.00	0.00	0.00	4.12	5th Period (12:30:01 - 13:00:00)
ΣΤ' ΧΡΟΝΙΚΗ ΠΕΡΙΟΔΟΣ (13:00:01 - 13:30:00)	3.87	0.00	0.00	0.00	3.87	6th Period (14:00:01 - 13:30:00)
Ζ' ΧΡΟΝΙΚΗ ΠΕΡΙΟΔΟΣ (13:30:01 - 14:00:00)	3.35	0.00	0.00	0.00	3.35	7th Period (13:30:01 - 14:00:00)
Η' ΧΡΟΝΙΚΗ ΠΕΡΙΟΔΟΣ (14:00:01 - 14:30:00)	3.89	0.00	0.00	0.00	3.89	8th Period (14:00:01 - 14:30:00)
Θ' ΧΡΟΝΙΚΗ ΠΕΡΙΟΔΟΣ (14:30:01 - 15:00:00)	3.77	0.00	0.00	0.00	3.77	9th Period (14:30:01 - 15:00:00)
Ι' ΧΡΟΝΙΚΗ ΠΕΡΙΟΔΟΣ (15:00:01 - 15:30:00)	3.54	0.00	0.00	0.00	3.54	10th Period (Από 15:00:01 - 15:30:00)
ΙΑ' ΧΡΟΝΙΚΗ ΠΕΡΙΟΔΟΣ (15:30:01 - 16:00:00)	4.54	0.00	0.00	0.00	4.54	11th Period (15:30:01 - 16:00:00)
ΙΒ' ΧΡΟΝΙΚΗ ΠΕΡΙΟΔΟΣ (Από 16:00:01 - 16:30:00)	5.98	0.00	0.00	0.00	5.98	12th Period ( 16:00:01 - 16:30:00)
ΙΓ' ΧΡΟΝΙΚΗ ΠΕΡΙΟΔΟΣ (Από 16:30:01)	9.46	0.00	0.00	0.00	9.46	13th Period (16:30:01)
Γ(ι) ΧΡΟΝΙΚΗ ΠΕΡΙΟΔΟΣ (Από 16:50:00) - ΤΕΛΕΥΤΑΙΑ 10 ΛΕΠΤΑ	4.12	0.00	0.00	0.00	4.12	C (i) (From 16:50:00) Last ten minutes of Continuous Trading
Γ(ιι) ΑΞΙΑ 30% ΠΡΑΞΕΩΝ ΤΟΥ ΒΑΣΙΚΟΥ ΠΙΝΑΚΑ	29.46	0.00	0.00	0.00	29.46	C (iii) The Value of 30% of the trades which are included to the calculation of the closing prices
<b>ΣΥΝΟΛΟ*</b>	63.04	0.00	0.17	0.00	63.21	<b>TOTAL</b>

\* Δεν περιλαμβάνεται η αξία των συναλλαγών στο άνοιγμα

ΣΤΟΙΧΕΙΑ ΜΕΣΗΣ ΗΜΕΡΗΣΙΑΣ ΑΞΙΑΣ ΣΥΝΑΜΜΑΓΩΝ ΜΕΤΟΧΩΝ ΑΝΑ ΚΑΤΗΓΟΡΙΑ ΔΙΑΠΡΑΓΜΑΤΕΥΣΗΣ  
AVERAGE DAILY STOCKS VALUE OF TRANSACTIONS DATA PER TRADING CATEGORY

Κύρια Αγορά Main Market	Χαμηλή Διασπορά Low Dispersion	Επιτήρηση Surveillance	Προς Διαγραφή Under Deletion	ΣΥΝΟΛΟ-Total
01/03/2015- 31/03/2015	01/03/2015- 31/03/2015	01/03/2015- 31/03/2015	01/03/2015- 31/03/2015	01/03/2015- 31/03/2015

Γ 1. ΑΝΑΛΥΣΗ ΑΝΑ ΦΑΣΗ

Κύρια Αγορά Main Market	Χαμηλή Διασπορά Low Dispersion	Επιτήρηση Surveillance	Προς Διαγραφή Under Deletion	ΣΥΝΟΛΟ-Total	
ΣΤΟ ΑΝΟΙΓΜΑ	632.95	15.48	50.05	0.19	698.67
ΣΥΝΕΧΗΣ ΔΙΑΠΡΑΓΜΑΤΕΥΣΗ	26,379.19	0.00	0.05	0.00	26,379.24
ΕΝΔΙΑΜΕΣΑ ΑΥΚΤΙΟΝ	42.62	7.52	19.71	0.00	69.86
ΑΥΚΤΙΟΝ ΚΛΕΙΣΙΜΑΤΟΣ	1,069.33	9.38	27.48	0.00	1,106.19
ΣΤΟ ΚΛΕΙΣΙΜΟ	297.76	1.05	2.81	0.00	301.62
ΣΥΝΟΛΟ	28,421.86	33.43	100.10	0.19	28,555.57
Πακέτα	8.90	0.00	0.00	0.00	8.90
Γενικό ΣΥΝΟΛΟ	28,430.76	33.43	100.10	0.19	28,564.48
Αριθμός Πράξεων ανοικτών πωλήσεων	0.00%	0.00%	0.00%	0.00%	0.00%
Αριθμός Πράξεων ειδικών διαπραγματευτών	10.33%	0.00%	0.00%	0.00%	10.28%
Αριθμός Πράξεων μέσω ODL	73.69%	78.49%	74.33%	50.00%	73.69%
% Στο σύνολο	99.53%	0.12%	0.35%	0.00%	100.00%

Μέσος Αριθμός Πράξεων χωρίς δικαιώματα. / Average daily number of transactions without right trades

C1. ANALYSIS PER TRADING PHASE

At the Open
Continuous Trading
Intraday Auctions
Closing Auction
At the Close
Total
Block Trades
Grand total
Number of Trades of Short selling
Number of Trades of Market Makers
Number of Trades through ODL
% on the Total

Κύρια Αγορά Main Market	Χαμηλή Διασπορά Low Dispersion	Επιτήρηση Surveillance	Προς Διαγραφή Under Deletion	ΣΥΝΟΛΟ-Total
----------------------------	-----------------------------------	---------------------------	---------------------------------	--------------

Δ 1. ΣΥΝΕΧΗΣ ΔΙΑΠΡΑΓΜΑΤΕΥΣΗ

Κύρια Αγορά Main Market	Χαμηλή Διασπορά Low Dispersion	Επιτήρηση Surveillance	Προς Διαγραφή Under Deletion	ΣΥΝΟΛΟ-Total	
Α' ΧΡΟΝΙΚΗ ΠΕΡΙΟΔΟΣ ( Έως 11:00:00) *	3,088.19	0.00	0.05	0.00	3,088.24
Β' ΧΡΟΝΙΚΗ ΠΕΡΙΟΔΟΣ (11:00:01 - 11:30:00)	2,342.57	0.00	0.00	0.00	2,342.57
Γ' ΧΡΟΝΙΚΗ ΠΕΡΙΟΔΟΣ (11:30:01 - 12:00:00)	1,748.57	0.00	0.00	0.00	1,748.57
Δ' ΧΡΟΝΙΚΗ ΠΕΡΙΟΔΟΣ (12:00:01 - 12:30:00)	1,829.05	0.00	0.00	0.00	1,829.05
Ε' ΧΡΟΝΙΚΗ ΠΕΡΙΟΔΟΣ (12:30:01 - 13:00:00)	1,943.86	0.00	0.00	0.00	1,943.86
ΣΤ' ΧΡΟΝΙΚΗ ΠΕΡΙΟΔΟΣ (13:00:01 - 13:30:00)	1,688.71	0.00	0.00	0.00	1,688.71
Ζ' ΧΡΟΝΙΚΗ ΠΕΡΙΟΔΟΣ (13:30:01 - 14:00:00)	1,454.48	0.00	0.00	0.00	1,454.48
Η' ΧΡΟΝΙΚΗ ΠΕΡΙΟΔΟΣ (14:00:01 - 14:30:00)	1,615.71	0.00	0.00	0.00	1,615.71
Θ' ΧΡΟΝΙΚΗ ΠΕΡΙΟΔΟΣ (14:30:01 - 15:00:00)	1,593.95	0.00	0.00	0.00	1,593.95
Ι' ΧΡΟΝΙΚΗ ΠΕΡΙΟΔΟΣ (15:00:01 - 15:30:00)	1,484.71	0.00	0.00	0.00	1,484.71
ΙΑ' ΧΡΟΝΙΚΗ ΠΕΡΙΟΔΟΣ (15:30:01 - 16:00:00)	1,852.95	0.00	0.00	0.00	1,852.95
ΙΒ' ΧΡΟΝΙΚΗ ΠΕΡΙΟΔΟΣ (Από 16:00:01 - 16:30:00)	2,192.71	0.00	0.00	0.00	2,192.71
ΙΓ' ΧΡΟΝΙΚΗ ΠΕΡΙΟΔΟΣ (Από 16:30:01)	3,543.71	0.00	0.00	0.00	3,543.71
Γ(i) ΧΡΟΝΙΚΗ ΠΕΡΙΟΔΟΣ (Από 16:50:00) - ΤΕΛΕΥΤΑΙΑ 10 ΛΕΠΤΑ	1,594.38	0.00	0.00	0.00	1,594.38
Γ(ii) ΑΞΙΑ 30% ΠΡΑΞΕΩΝ ΤΟΥ ΒΑΣΙΚΟΥ ΠΙΝΑΚΑ	8,443.10	0.00	0.00	0.10	8,443.19
ΣΥΝΟΛΟ*	26,379.19	0.00	0.05	0.00	26,379.24

Μέσος Αριθμός Πράξεων χωρίς δικαιώματα. / Average daily number of transactions without right trades

D1. CONTINUOUS TRADING PHASE

1st Period (till 11:00:00) *
2nd Period (11:00:01 - 11:30:00)
3rd Period (11:30:01 - 12:00:00)
4th Period (12:00:01 - 12:30:00)
5th Period (12:30:01 - 13:00:00)
6th Period (14:00:01 - 13:30:00)
7th Period (13:30:01 - 14:00:00)
8th Period (14:00:01 - 14:30:00)
9th Period (14:30:01 - 15:00:00)
10th Period (Από 15:00:01 - 15:30:00)
11th Period (15:30:01 - 16:00:00)
12th Period ( 16:00:01 - 16:30:00)
13th Period (16:30:01)
C (i) (From 16:50:00) Last ten minutes of Continuous Trading
C (iii) The Value of 30% of the trades which are included to the calculation of the closing prices
TOTAL

\* δεν περιλαμβάνεται η αξία των συναλλαγών στο άνοιγμα

## Μηνιαίοι μέσοι όροι spread - Σύνολο αγορών Monthly average spread - Total of markets

ΜΗΝΑΣ-ΕΤΟΣ MONTH/YEAR	Spread πράξεων * Trades spread *	Time (συνεδρίασης) spread ** Time spread **	Μέση Ημερήσια Αξία συναλλαγών Average Transactions Value
Mar-2014	4.351	5.721	132.65
Apr-2014	4.224	6.917	161.46
May-2014	3.953	5.908	232.86
Jun-2014	3.657	5.155	178.98
Jul-2014	4.417	6.165	101.14
Aug-2014	3.777	6.673	99.53
Sep-2014	4.101	5.629	99.78
Oct-2014	4.346	6.632	142.97
Nov-2014	4.850	7.383	180.26
Dec-2014	4.878	8.551	102.68
Jan-2015	5.616	8.176	107.11
Feb-2015	3.505	7.414	155.43
Mar-2015	4.056	7.930	89.32

### 4. Μηνιαίοι μέσοι όροι spread - Σύνολο αγορών Monthly average spread - Total markets

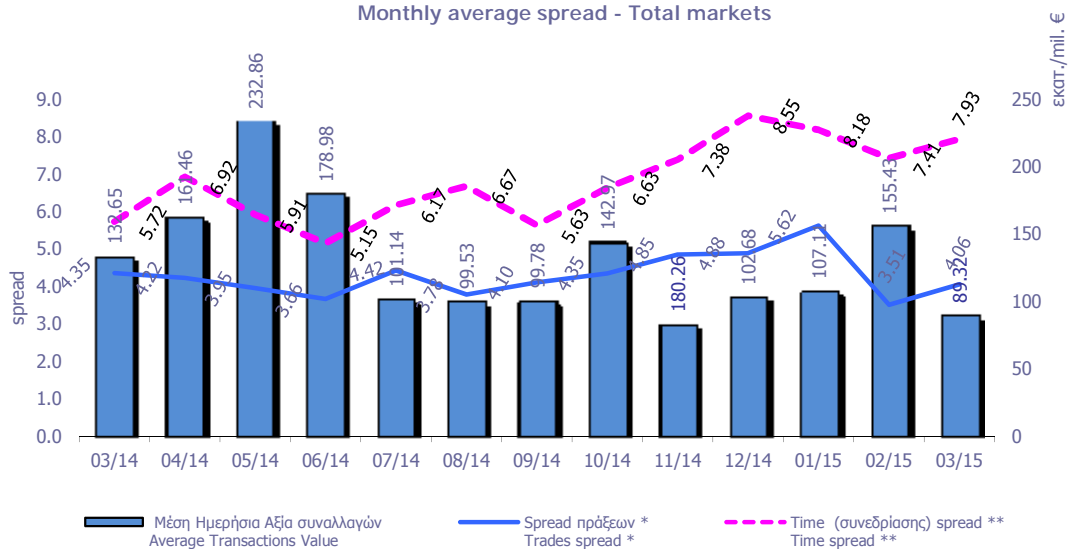

**Spread:** Ως spread ορίζεται το ηηλικο της διαφοράς της καλύτερης τιμής αγοράς από την καλύτερη τιμή πώλησης προς το ημιάθροισμα αυτών των τιμών.  
**Spread:** The spread is defined as the ratio of the difference between the best ask and the best bid price over the average of the sum of the two prices.

\* **Spread πράξεων:** Ο σταθμισμένος, με την ποσοστιαία αξία συναλλαγών των πράξεων, μέσος όρος των spread που αντιστοιχούν σε αυτές τις πράξεις. Το spread που αντιστοιχεί στην αξία συναλλαγών κάποιας πράξης είναι αυτό που παρατηρείται ακριβώς πριν τη διενέργεια της πράξης.

**Trades spread:** The weighted, by traded value, average of the spreads corresponding to these trades. The spread that corresponds to a trade is the one experienced exactly before the trade.

\* \* **Υπολογισμός Spread σύμφωνα με τον κανονισμό του ΧΑ.** - Spread calculation according to the ATHEX regulation

**Spread συνεδρίασης:** Ο σταθμισμένος, με την ποσοστιαία χρονική διάρκεια, μέσος όρος των spread που παρατηρούνται κατά τη διάρκεια της συνεδρίασης.

**Time spread:** The weighted, by time duration, average of spreads experienced during a trading session.

Μηνιαία μέση κυκλοφοριακή ταχύτητα  
Monthly average velocity

ΜΗΝΑΣ-ΕΤΟΣ MONTH/YEAR	ΚΥΡΙΑ ΑΓΟΡΑ MAIN MARKET	ΧΑΜΗΛΗΣ ΔΙΑΣΠΟΡΑΣ LOW DISPERSION	ΕΠΙΤΗΡΗΣΗΣ SURVEILLANCE	ΣΥΝΟΛΟ ΑΓΟΡΩΝ TOTAL MARKETS	FTSE®/ATH EX Large Cap	Γενικός Δείκτης ΧΑ ATHEX Composite Index
Mar-2014	0.15%	0.003%	0.0087%	0.1520%	0.161%	0.158%
Apr-2014	0.18%	0.002%	0.0101%	0.1789%	0.205%	0.199%
May-2014	0.30%	0.002%	0.0051%	0.2796%	0.275%	0.264%
Jun-2014	0.19%	0.002%	0.0139%	0.1868%	0.209%	0.202%
Jul-2014	0.11%	0.003%	0.0207%	0.1099%	0.121%	0.118%
Aug-2014	0.13%	0.002%	0.0073%	0.1222%	0.136%	0.132%
Sep-2014	0.13%	0.002%	0.0201%	0.1203%	0.134%	0.130%
Oct-2014	0.21%	0.004%	0.0113%	0.2014%	0.225%	0.217%
Nov-2014	0.12%	0.003%	0.0083%	0.1175%	0.130%	0.127%
Dec-2014	0.16%	0.003%	0.0121%	0.1561%	0.173%	0.168%
Jan-2015	0.18%	0.002%	0.0049%	0.1748%	0.202%	0.192%
Feb-2015	0.29%	0.002%	0.0063%	0.2820%	0.330%	0.314%
Mar-2015	0.17%	0.002%	0.1546%	0.1642%	0.193%	0.184%

5. Μηνιαίοι μέσοι όροι κυκλ. ταχύτητας - Average Velocity

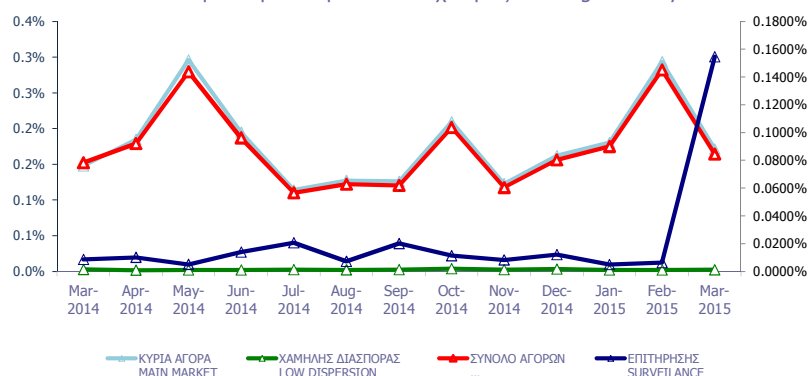

6. Μηνιαίοι μέσοι όροι κυκλ. ταχύτητας - Average Velocity

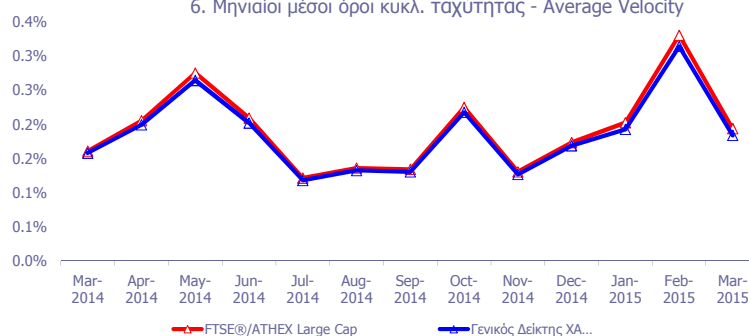

Κυκλοφοριακή Ταχύτητα : Αξία Συναλλαγών / Κεφαλαίοποίηση Velocity : Trading Value / Capitalisation

$$\sum_{i=1}^m \frac{V_i}{XA_i}$$

m : αριθμός ημερών που διαπραγματεύτηκε η μετοχή - number of trading days of the stock

$V_i$  : αξία συναλλαγών της μετοχής για κάθε μέρα διαπραγμάτευσης i - trading value of the stock in each trading day i

$XA_i$  : χρηματιστηριακή αξία της μετοχής - market capitalisation of the stock



### Μηνιαία ιστορική μεταβλητότητα (volatility) Monthly historical volatility

ΜΗΝΑΣ-ΕΤΟΣ MONTH/YEAR	ΚΥΡΙΑ ΑΓΟΡΑ MAIN MARKET	ΧΑΜΗΛΗΣ ΔΙΑΣΠΟΡΑΣ LOW DISPERSION	ΕΠΙΤΗΡΗΣΗΣ SURVEILLANCE	ΣΥΝΟΛΟ ΑΓΟΡΩΝ TOTAL MARKETS	FTSE®/ATHEX Large Cap	Γενικός Δείκτης ΧΑ ATHEX Composite Index
Mar-2014	13.70%	13.70%	25.29%	13.49%	10.29%	10.23%
Apr-2014	14.36%	22.37%	26.08%	14.13%	11.77%	11.33%
May-2014	14.56%	14.32%	25.77%	14.11%	14.96%	13.23%
Jun-2014	12.55%	19.26%	27.44%	13.13%	9.79%	10.13%
Jul-2014	13.25%	21.57%	25.00%	13.24%	10.12%	10.98%
Aug-2014	13.26%	18.50%	22.91%	12.68%	11.14%	11.28%
Sep-2014	13.73%	16.33%	26.72%	13.62%	10.85%	11.64%
Oct-2014	17.59%	12.79%	29.30%	16.24%	18.86%	17.26%
Nov-2014	14.48%	11.53%	22.77%	13.08%	14.46%	14.00%
Dec-2014	19.73%	11.51%	24.62%	16.78%	22.36%	21.36%
Jan-2015	18.30%	17.97%	18.01%	15.40%	22.62%	19.23%
Feb-2015	19.19%	17.85%	28.64%	17.85%	25.98%	21.73%
Mar-2015	17.00%	19.39%	28.96%	16.40%	17.36%	16.48%

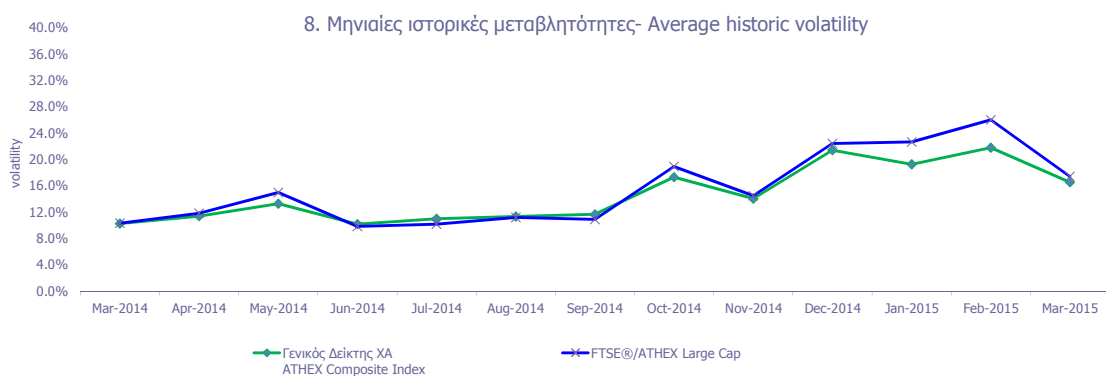
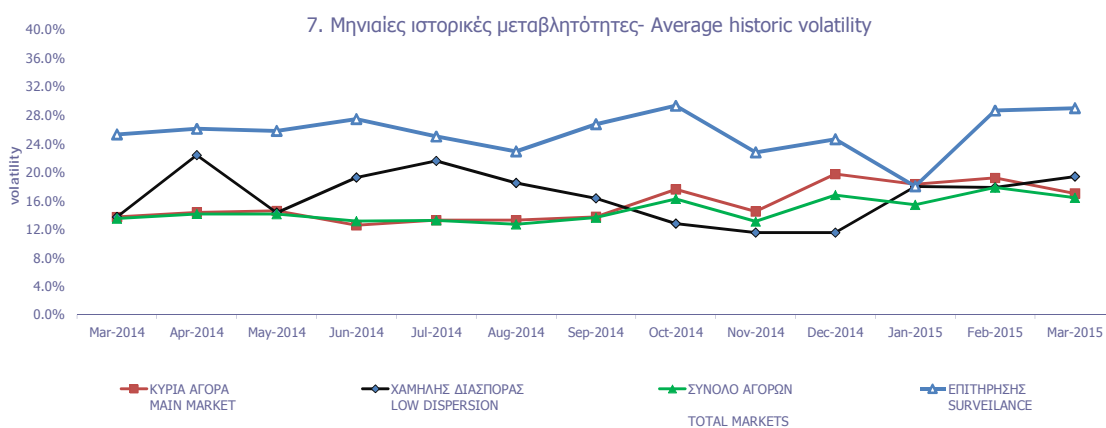

**Μηνιαία Μεταβλητότητα:** Προκύπτει από την μεταβολή των τιμών κλεισίματος για κάθε συνεδριακή ημέρα του μήνα.  
Volatility: Is calculated from the closing price changes for each working day of the month.

ΟΜΟΛΟΓΑ ΔΙΑΠΡΑΓΜΑΤΕΥΣΙΜΑ ΜΕ ΤΗ ΜΕΘΟΔΟ ΕΚΦΩΝΗΣΗΣ - ΑΝΤΙΦΩΝΗΣΗΣ  
BONDS TRADED WITH THE OPEN OUTCRY METHOD

Ονομαστική Αξία Nominal Value	Αρχικό Επιτόκιο Initial Interest	Σημερινό Επιτόκιο Today's Interest Rate	Ετήσιος Τόκος Annual Interest	Απόδοση στη Λήξη (***) Yield to	Ημερομηνία Εκδόσης Date of Issue	Αριθμός Ετησίων Ανανεώσεων Number of Yearly Renewals	Μηνιαίες Τιμές Εκφώνησης τοίς Μετρητοίς (Ευρώ) Monthly Cash Outcry Prices			Συναλλαγές σε Τεμάχια Transactions	Αξία Συναλλαγών (Ευρώ)	Τιμές Έτους από 1.1. 2015 (Ευρώ) Price Range since	
							Κατώ- ερη- Low	Ανώτε- ρη- High	Τιμή Price			Κατώ- ερη Low	Ανώτ- ερη High
<b>ΟΜΟΛΟΓΑ ΚΡΑΤΙΚΩΝ ΤΡΑΠΕΖΩΝ ΕΤΗΣΙΑΣ ΔΙΑΡΚΕΙΑΣ</b> <b>STATE - OWNED BANKS SHORT TERM BONDS (α, β)</b>													
€ 1,182.96	4.90	2.48	29.69		31.05.08	7						0.00	0.00

ΟΜΟΛΟΓΑ ΔΙΑΠΡΑΓΜΑΤΕΥΣΙΜΑ ΜΕ ΤΗ ΜΕΘΟΔΟ ΕΚΦΩΝΗΣΗΣ-ΑΝΤΙΦΩΝΗΣΗΣ  
BONDS TRADED WITH THE OPEN OUTCRY METHOD

Όνομαστική Αξία / Ελάχιστη Διαπραγματεύσιμη Ποσότητα Nominal Value / Minimum Nominal Traded Value	Σήμερα's Επιτόκιο % Today's Interest Rate % (***)	Αξία Τελευταίου Αποκοπέντος Τокιδίου Value of Last Paid Coupon	Απόδοση στη Λήξη (***) Yield to Maturity (%)	Ημερομηνία Έκδοσης Issue Date	Διάρκεια(Ετη) Duration (Years)	No Σημείωσης - Note Nr	Μηνιαίες Τιμές Εκφώνησης Monthly Outcry Prices			Συναλλαγές σε Τεμάχια * Transactions in Items	Αξία Συναλλαγών Value of Transactions	Τιμές Έτους από 1.1. 2015 (Ευρώ) Price Range since 1.1. 2015 (Euro)	
							Κατώτερη - Low	Ανώτερη-High	Τελευταία-Last			Κατώτερη Low	Ανώτερη High
<b>ΔΑΝΕΙΑ BONDS</b>													

**ΝΟΜΙΚΩΝ ΠΡΟΣΩΠΩΝ ΚΑΙ ΕΤΑΙΡΕΙΩΝ ΣΕ ΣΥΝΑΛΛΑΓΜΑ ΚΑΙ ΕΥΡΩ - CORPORATION BONDS IN FOREIGN CURRENCY AND EURO**

GBP	10.00	2.50	0.250000	Δ/Υ	01/12/1928	100	E.K.T.E. - National Mortgage Bank					0.00	0.00
GBP	10.00	2.50	0.250000	Δ/Υ	01/12/1930	98	E.K.T.E. σειρά - National Mortgage Bank	2.27	2.27	2.27		2.27	2.27

**ΟΜΟΛΟΓΙΑΚΑ ΔΑΝΕΙΑ ΔΙΕΘΝΩΝ ΟΡΓΑΝΙΣΜΩΝ - BONDS OF INTERNATIONAL ORGANIZATIONS**

€	1,000.00	5.00	flr	Δ/Υ	21/07/2006	10	ΟΜΟΛΟΓΟ ΕΥΡΩΠΑΪΚΗΣ ΤΡΑΠΕΖΑΣ ΕΠΕΝΔΥΣΕ					0.00	0.00
---	----------	------	-----	-----	------------	----	--------------------------------------	--	--	--	--	------	------

**ΣΗΜΕΙΩΣΕΙΣ ΟΜΟΛΟΓΩΝ - BONDS NOTES**

	Συντμήσεις - Abbreviations A.A.Σ.Ε = ΑΓΟΡΑ ΑΞΙΩΝ ΣΤΑΘΕΡΟΥ ΕΙΣΟΔΗΜΑΤΟΣ / F.I.S.M.=FIXEDINCOME SECURITIES' MARKET	α	Τα επιτόκια των ετησίων Ομολόγων ETBA είναι απαλλαγμένα των φόρων (καθαρά) / Interest rates of the Yearly H.I.D.B. Bonds are tax-free (net).
**	FLR (Floating Interest Rate) σημαίνει ομολόγο μεταβλητού επιτοκίου / FLR means " a Floating Interest Rate Bond"	β	Για τα Ομολόγα έκδοσης μέχρι και 30/09/2008 ο δεδουλευμένος τόκος έχει κεφαλαιοποιηθεί / The Bonds issued up to 30.09.08, the occurred interest has been capitalized.
*	Όσον αφορά τα ομολόγα που διαπραγματεύονται στην Α.Α.Σ.Ε όλες οι τιμές εκφράζονται επί τοις εκατό (%) της ονομαστικής τιμής τους. Ο όγκος συναλλαγών υπολογίζεται ως (Τεμάχια) * (Ονομαστική Τιμή) * (Τιμή%) + (Δεδουλευμένοι Τόκοι) / All the prices for the bonds that are traded in the F.I.S.M. refer to percentage (%) upon the nominal value, while the volume of transactions refer to euro. Transactions Volume = (Pieces) * (Face Value). Transactions Value = (Pieces) * (Nominal value) * (price %) + (Accrued interest). Η αξία του τρέχοντος τοκομεριδίου για τις εκδόσεις με ονομαστική αξία 0.01 Ευρώ αναφέρεται σε ονομαστική αξία 100 Ευρώ / The Value of current coupon for the issues with NV 0.01 euro refers to NV 100 euros	***	ΑΠΟΔΟΣΕΙΣ ΟΜΟΛΟΓΩΝ: Αρχικά, βρίσκεται η τιμή κτήσεως, που προκύπτει αν στην τρέχουσα χρηματιστηριακή αξία προσθέσουμε τους δεδουλευμένους τόκους. Εξαιτίας της απελευθέρωσης των χρηματιστηριακών μεσοπίων, η τελευταία από 1/1/2001 δεν υπολογίζεται πλέον σε προσδιορισμό της απόδοσης. Στην συνέχεια υπολογίζεται η (ετησιοποιημένη) απόδοση στην λι του Ομολόγου στο νόμισμα έκδοσής του όπου α) δεν λαμβάνονται υπόψη οι λαχνοί τι λαχειοφόρων δανείων, β) δεν λαμβάνονται υπόψη οι δυνατότητες μετατροπής των ομολογίων σε μετοχές και γ) τα ομολόγα κυμαινόμενου επιτοκίου θεωρείται ότι, μέχρι να λήξουν θα έχουν σημερινό επιτόκιο / BONDS YIELD: Initially, the bid price (which is the market price of the Bc plus the accrued interest – due to liberalisation of stock broker fees, the latter are not taken i consideration to the determination of bonds' yield since 1/1/2001) is found. Subsequently, (annualised) Bond's Yield to Maturity (YTM) in terms of the Bond's clause is calculated, where the lotteries of the lottery Bonds are not considered, b) the entitlement of a convertible bond to converted into shares is not considered and c) the floating interest rate Bonds are considered to retain the current interest rate up to their redemption date.
2	Επιτόκιο 2,90 ετησίως σταθερό και index ratio (λόγος δεικτών πληθωρισμού). Δείκτης αναφοράς Πληθωρισμού: Εναρμονισμένος Δείκτης Τιμών Καταναλωτή που ισχύει στην Ευρωζώνη εξαιρουμένου του καπνού / Reference Inflation Ratio: Harmonized Consumption Index (currently) valid in Euro zone excluding tobacco.	1	Το ομολόγο είναι αορίστου διάρκειας - The bonds are of indefinite duration.

ΟΜΟΛΟΓΑ ΔΙΑΠΡΑΓΜΑΤΕΥΣΙΜΑ ΣΤΗΝ Α.Α.Σ.Ε.  
BONDS TRADED IN FIXED INCOME SECURITIES' MARKET

Ονομαστική Αξία Nominal Value	Σήμερα Επιδόση % Today's Interest Rate % (**)	Αξία Τελευταίου Αποπληρωθέντος Value of Last Paid Coupon	Απόδοση στην Λήξη Yield to Maturity (%)(***)	Ημερομηνία Έκδοσης Issue Date	Διάρκεια (Έτη)-Duration(Years)	No Σημείωσης - Note Nr	ΔΑΝΕΙΑ BONDS	Μηνιαίες Τιμές Συναλλαγών επι τοις Εκατό (%) Monthly Transactions' Prices in Percentage (%)			Όγκος Συναλλαγών * Volume of Transactions	Αξία Συναλλαγών (Ευρώ) Value of Transactions (Euro)**	Τιμές Έτους από 1.1.2015 (Ευρώ) Price Range since 1.1.2015 (Euro)	
								Κατώτερη - Low (%)	Ανώτερη - High (%)	Κλείσιμο-Close (%)			Κατώτερη - Low (%)	Ανώτερη - High (%)
<b>ΟΜΟΛΟΓΙΑΚΑ ΔΑΝΕΙΑ ΕΠΙΧΕΙΡΗΣΕΩΝ - CORPORATE BONDS</b>														
€	12.49	5.03	flr	0.06	...	12.07.07	8	ΝΗΡΕΥΣ ΙΧΘΥΟΚΑΛΙΕΡΓΕΙΕΣ Α.Ε. (Μετατρ. σε ΚΟ μτχ) - NIREUS S.A. (Convertible to	12.00	12.00	12.00		11.00	15.00
€	4.77	5.00	0.06	Δ/Υ	19.03.10	5	MARFIN INVESTMENT GROUP Α.Ε. (Μετατρ. σε ΚΟ μτχ) - MARFIN INVESTMENT GROU	90.00	90.00	90.00		0.50	94.80	
€	1.00	7.00	0.02	...	29.07.13	6	MARFIN INVESTMENT GROUP Α.Ε. ΣΕΙΡΑ Α (ΜΟΔ) - MARFIN INVESTMENT GROUP S.	1.00	1.00	1.00		1.00	1.00	
€	1.00	6.30	0.02	...	29.07.13	7	MARFIN INVESTMENT GROUP Α.Ε. ΣΕΙΡΑ Β (ΜΟΔ) - MARFIN INVESTMENT GROUP S.	0.85	0.85	0.85		0.85	0.85	
<b>ΟΜΟΛΟΓΑ ΕΛΛΗΝΙΚΟΥ ΔΗΜΟΣΙΟΥ - GOVERNMENT BONDS - DEMATERIALIZED SECURITIES</b>														
€	1.00	3.00	0.02	44.82	09.03.12	11	ΟΕΔ-ΣΤΘ-240223-11X-2,000-1,00 - GGB-FXD-240223-11Y-2.000-1.00	10.00	10.00	10.00		10.00	10.00	
€	1.00	3.00	0.02	41.72	09.03.12	12	ΟΕΔ-ΣΤΘ-240224-12X-2,000-1,00 - GGB-FXD-240224-12Y-2.000-1.00	10.00	10.00	10.00		10.00	10.00	
€	1.00	3.00	0.02	39.35	09.03.12	13	ΟΕΔ-ΣΤΘ-240225-13X-2,000-1,00 - GGB-FXD-240225-13Y-2.000-1.00	10.00	10.00	10.00		10.00	10.00	
€	1.00	3.00	0.02	37.46	09.03.12	14	ΟΕΔ-ΣΤΘ-240226-14X-2,000-1,00 - GGB-FXD-240226-14Y-2.000-1.00	10.00	10.00	10.00		10.00	10.00	
€	1.00	3.00	0.02	35.96	09.03.12	15	ΟΕΔ-ΣΤΘ-240227-15X-2,000-1,00 - GGB-FXD-240227-15Y-2.000-1.00	10.00	10.00	10.00		10.00	10.00	
€	1.00	3.00	0.02	34.76	09.03.12	16	ΟΕΔ-ΣΤΘ-240228-16X-2,000-1,00 - GGB-FXD-240228-16Y-2.000-1.00	10.00	10.00	10.00		10.00	10.00	
€	1.00	3.00	0.02	33.80	09.03.12	17	ΟΕΔ-ΣΤΘ-240229-17X-2,000-1,00 - GGB-FXD-240229-17Y-2.000-1.00	10.00	10.00	10.00		10.00	10.00	
€	1.00	3.00	0.02	33.02	09.03.12	18	ΟΕΔ-ΣΤΘ-240230-18X-2,000-1,00 - GGB-FXD-240230-18Y-2.000-1.00	10.00	10.00	10.00		10.00	10.00	
€	1.00	3.00	0.02	32.38	09.03.12	19	ΟΕΔ-ΣΤΘ-240231-19X-2,000-1,00 - GGB-FXD-240231-19Y-2.000-1.00	10.00	10.00	10.00		10.00	10.00	
€	1.00	3.00	0.02	31.87	09.03.12	20	ΟΕΔ-ΣΤΘ-240232-20X-2,000-1,00 - GGB-FXD-240232-20Y-2.000-1.00	10.00	10.00	10.00		10.00	10.00	
€	1.00	3.00	0.02	31.47	09.03.12	21	ΟΕΔ-ΣΤΘ-240233-21X-2,000-1,00 - GGB-FXD-240233-21Y-2.000-1.00	10.00	10.00	10.00		10.00	10.00	
€	1.00	3.00	0.02	31.14	09.03.12	22	ΟΕΔ-ΣΤΘ-240234-22X-2,000-1,00 - GGB-FXD-240234-22Y-2.000-1.00	10.00	10.00	10.00		10.00	10.00	
€	1.00	3.00	0.02	30.87	09.03.12	23	ΟΕΔ-ΣΤΘ-240235-23X-2,000-1,00 - GGB-FXD-240235-23Y-2.000-1.00	10.00	10.00	10.00		10.00	10.00	
€	1.00	3.00	0.02	30.65	09.03.12	24	ΟΕΔ-ΣΤΘ-240236-24X-2,000-1,00 - GGB-FXD-240236-24Y-2.000-1.00	10.00	10.00	10.00		10.00	10.00	
€	1.00	3.00	0.02	30.50	09.03.12	25	ΟΕΔ-ΣΤΘ-240237-25X-2,000-1,00 - GGB-FXD-240237-25Y-2.000-1.00	10.00	10.00	10.00		10.00	10.00	
€	1.00	3.00	0.02	30.37	09.03.12	26	ΟΕΔ-ΣΤΘ-240238-26X-2,000-1,00 - GGB-FXD-240238-26Y-2.000-1.00	10.00	10.00	10.00		10.00	10.00	
€	1.00	3.00	0.02	30.26	09.03.12	27	ΟΕΔ-ΣΤΘ-240239-27X-2,000-1,00 - GGB-FXD-240239-27Y-2.000-1.00	10.00	10.00	10.00		10.00	10.00	
€	1.00	3.00	0.02	30.17	09.03.12	28	ΟΕΔ-ΣΤΘ-240240-28X-2,000-1,00 - GGB-FXD-240240-28Y-2.000-1.00	10.00	10.00	10.00		10.00	10.00	
€	1.00	3.00	0.02	30.12	09.03.12	29	ΟΕΔ-ΣΤΘ-240241-29X-2,000-1,00 - GGB-FXD-240241-29Y-2.000-1.00	10.00	10.00	10.00		10.00	10.00	
€	1.00	3.00	0.02	30.07	09.03.12	30	ΟΕΔ-ΣΤΘ-240242-30X-2,000-1,00 - GGB-FXD-240242-30Y-2.000-1.00	10.00	10.00	10.00		10.00	10.00	
€	1,000.00	4.75	47.50	4.03	17.04.14	5	ΟΕΔ-ΣΤΘ-170419-05X-4,750-1,000 - GGB-FXD-170419-05Y-4.750-1,000	99.13	99.13	99.13		9.91	99.13	
€	1,000.00	3.38	33.75	2.83	17.07.14	3	ΟΕΔ-ΣΤΘ-170717-03X-3,375-1,000 - GGB-FXD-170717-03Y-3.375-1,000	99.65	99.65	99.65		9.97	99.65	
€	1,000.00	0.76	flr	4.75	0.68	11.08.14	5	ΟΕΔ-ΚΥΜ-100819-05X-0,934-1,000 - GGB-FLT-100819-05Y-0.934-1,000	100.00	100.00	100.00		100.00	100.00

Σύμβολο ΟΔΣΗΣ OASHS Code	Χρεόγραφο (1)	Αριθμός Εισηγμένων Χρεογράφων Number of Listed Securities (2)	Ονομαστική Αξία Nominal Value	Χρημ/κή Αξία (Εξοτ. Ευρώ) Market Capitalisation (Million Euro)(3,4)	% στη Συνολική Χρημ/κή Αξία % in Total Market Capitalisation	Κατηγορία - Category (\$)	Τιμή Κλεισίματος Closing Price	Τιμή Κλεισίματος Πρ. Μήνα Previous Month Closing Price	% Μεταβολή Μηνός % Monthly Price Change	% Spread Μηνός % Monthly Spread	Κέρδη ανά Μετοχή Profits per Share		Έτος/χρήσις Fiscal year
											προ φόρων before tax	μετά φόρων after tax	
<b>Τράπεζες</b>													
10 Τίτλοι-Stocks, ΣΥΝΟΛΟ ΚΛΑΔΟΥ :		51,574,596,153	13,574.31	29.66									
ΑΛΦΑ	ALPHA BANK (ΚΟ)	12,769,059,858	0.3	3,511.49	7.67	K	0.275	0.370	-25.68	0.290	-0.08	-0.03	2014
ΑΛΦΑΤΠ	ALPHA ΤΡΑΠΕΖΑ (ΤΠΔ)	1,141,747,967	---	---	---	W	0.448	0.600	-25.33	0.928	-0.08	-0.03	2014
ΑΤΕ	ΑΓΡΟΤΙΚΗ ΤΡΑΠΕΖΑ (ΚΟ)	1,750,955,549	0.6	271.40	0.59	A	0.155	0.155	0.00	---	0.00	0.00	---
ΑΤΤ	ΑΤΤΙΣΑ BANK A.T.E. (ΚΟ)	1,045,794,145	0.3	57.52	0.13	K	0.055	0.074	-25.68	1.749	-0.09	-0.05	2014
ΕΛΛ	ΕΛΛΑΔΟΣ ΤΡΑΠΕΖΑ (ΚΟ)	19,864,886	5.6	190.50	0.42	K	9.59	11.50	-11.45	0.947	0.00	0.00	---
ΕΤΕ	ΕΘΝΙΚΗ ΤΡΑΠΕΖΑ (ΚΟ)	3,533,149,631	0.3	3,886.46	8.49	K	1.10	1.34	-17.91	0.771	-0.47	0.03	2014
ΕΤΕΤΠ	ΕΘΝΙΚΗ ΤΡΑΠΕΖΑ (ΤΠΔ)	245,748,459	---	---	---	W	0.199	0.234	-14.96	1.686	-0.47	0.03	2014
ΕΥΡΩΒ	ΤΡΑΠΕΖΑ EUROBANK ERGASIAS (ΚΟ)	14,707,876,542	0.3	1,544.33	3.37	K	0.105	0.137	-23.36	0.797	-0.15	-0.10	2014
ΚΥΠΡ	ΚΥΠΡΟΥ ΤΡΑΠΕΖΑ (ΚΟ)	8,922,944,533	0.1	1,855.97	4.05	K	0.208	0.200	4.00	0.692	0.59	-0.84	2014
ΠΕΙΡ	ΠΕΙΡΑΙΩΣ ΤΡΑΠΕΖΑ (ΚΟ)	6,101,979,715	0.3	2,190.61	4.79	K	0.359	0.568	-36.80	0.177	-0.52	-0.34	2014
ΠΕΙΡΤΠ	ΤΡ. ΠΕΙΡΑΙΩΣ (ΤΠΔ)	843,637,022	---	---	---	W	0.094	0.168	-44.05	1.181	-0.52	-0.34	2014
ΠΡΟ	ΠΡΟΤΩΝ ΤΡΑΠΕΖΑ Α.Ε. (ΚΟ)	62,683,822	0.3	11.28	0.02	A	0.180	0.180	0.00	---	0.00	0.00	---
TBANK	T BANK (ΚΟ)	144,688,060	0.6	6.95	0.02	A	0.048	0.048	0.00	---	0.00	0.00	---
ΤΤ	ΤΑΧΥΔΡΟΜΙΚΟ ΤΑΜΕΙΟΥΧΡΙΟ (ΚΟ)	284,465,964	3.7	47.79	0.10	A	0.168	0.168	0.00	---	0.00	0.00	---
<b>Ασφάλειες Ίδιοκτησίας &amp; Ζημιών</b>													
1 Τίτλοι-Stocks, ΣΥΝΟΛΟ ΚΛΑΔΟΥ :		27,503,677	0.63	36.85	0.08								
ΕΥΠΚ	ΕΥΡΩΠΑΪΚΗ ΠΙΣΤΗ (ΚΟ)	27,503,677	0.63	36.85	0.08	K	1.34	1.37	-2.19	4.974	0.55	0.37	2014
<b>Μεσίτες Ασφαλίσεων</b>													
1 Τίτλοι-Stocks, ΣΥΝΟΛΟ ΚΛΑΔΟΥ :		6,000,000	0.07	0.00									
ΕΥΒΚ	ΓΟΥΡΟΜΠΡΟΚΕΡΣ (ΚΟ)	6,000,000	0.6	0.07	0.00	E	0.011	0.011	0.00	---	-0.19	-0.17	2014
<b>Εταιρείες Επενδύσεων</b>													
2 Τίτλοι-Stocks, ΣΥΝΟΛΟ ΚΛΑΔΟΥ :		11,595,608	15.67	0.03									
ΑΙΟΛΚ	ΑΙΟΛΙΚΗ ΑΕΕΧ (ΚΟ)	11,178,000	1.12	8.15	0.02	K	0.729	0.675	8.00	15.720	0.00	0.00	2014
ΑΝΔΡΟ	ΑΝΔΡΟΜΕΔΑ ΑΕΕΧ (ΚΟ)	417,608	16	7.52	0.02	K	18.00	17.43	3.27	10.883	0.00	0.00	2014
<b>Επενδυτικές Υπηρεσίες</b>													
1 Τίτλοι-Stocks, ΣΥΝΟΛΟ ΚΛΑΔΟΥ :		65,368,563	0.74	305.27	0.67								
ΕΧΑΕ	ΕΛΛΗΝ. ΧΡΗΜΑΤΙΣΤΗΡΙΑ-Χ.Α. (ΚΟ)	65,368,563	0.74	305.27	0.67	K	4.67	6.23	-25.04	0.364	0.42	0.32	2014
<b>Συμμετοχές &amp; Ανάπτυξη Ακίνητης Περιουσίας</b>													
5 Τίτλοι-Stocks, ΣΥΝΟΛΟ ΚΛΑΔΟΥ :		251,084,477	364.57	0.80									
ΒΑΛΚ	ΒΑΛΚΑΝ ΑΚΙΝΗΤΑ (ΚΟ)	20,121,710	1.21	3.82	0.01	A	0.190	0.190	0.00	---	0.00	0.00	---
ΒΩΒΟΣ	ΒΩΒΟΣ ΜΠΑΜΠΗΣ (ΚΟ)	33,930,000	0.3	10.31	0.02	A	0.304	0.304	0.00	---	-0.78	-0.79	---
ΕΛΒΙΟ	ΕΛΒΙΕΜΕΚ (ΚΟ)	7,085,888	1.59	28.13	0.06	E	3.97	3.97	0.00	---	-0.07	-0.07	2014
ΚΑΜΠ	REDS (ΚΟ)	57,434,884	1.31	22.97	0.05	K	0.400	0.453	-11.70	2.709	-0.03	-0.02	2014
ΚΕΚΡ	ΚΕΚΡΟΥ (ΚΟ)	13,202,756	0.35	4.08	0.01	K	0.309	0.363	-14.88	14.442	0.00	0.00	2014
ΚΕΡΑΛ	ΚΕΡΑΜΕΙΑ-ΑΛΜΑΤΙΝΗ (ΚΟ)	24,619,524	0.5	2.17	0.00	A	0.088	0.088	0.00	---	0.00	0.00	---
ΛΑΜΔΑ	LAMDA DEVELOPMENT(ΚΟ)	79,721,775	0.3	290.98	0.64	K	3.65	4.27	-14.52	1.133	-0.40	-0.38	2014
ΠΑΣΑΛ	PASAL Α.Ε. (ΚΟ)	14,967,940	0.5	2.10	0.00	E	0.140	0.095	47.37	---	-0.48	-0.41	2014
<b>Υπηρεσίες Ακίνητης Περιουσίας</b>													
1 Τίτλοι-Stocks, ΣΥΝΟΛΟ ΚΛΑΔΟΥ :		14,000,000	81.06	0.18									
ΑΣΤΑΚ	ALPHA ΑΣΤΙΚΑ ΑΚΙΝΗΤΑ (ΚΟ)	14,000,000	4.15	81.06	0.18	X	5.79	4.72	22.67	---	0.36	0.28	2014
<b>Ε.Ε.Α.Π. Βιομηχανικών &amp; Επαγγελματικών Χώρων</b>													
2 Τίτλοι-Stocks, ΣΥΝΟΛΟ ΚΛΑΔΟΥ :		68,962,240	109.75	0.24									
ΜΙΓΡΕ	MIG REAL ESTATE (ΚΟ)	14,074,000	3	37.30	0.08	X	2.65	2.40	10.42	---	0.15	0.12	2014
ΤΡΑΣΤΟΡ	TRASTOR Α.Ε.Ε.Α.Π. (ΚΟ)	54,888,240	1.13	72.45	0.16	K	1.32	1.15	14.78	1.059	-0.02	-0.02	2014
<b>Εξειδικευμένες Ε.Ε.Α.Π.</b>													
1 Τίτλοι-Stocks, ΣΥΝΟΛΟ ΚΛΑΔΟΥ :		101,260,000	769.58	1.68									
ΓΡΙΒ	GRIVALIA PROPERTIES (ΚΟ)	101,260,000	2.13	769.58	1.68	K	7.60	8.80	-11.25	0.743	0.55	0.51	2014
<b>Εξειδικευμένες Χρηματοοικονομικές Υπηρεσίες</b>													
1 Τίτλοι-Stocks, ΣΥΝΟΛΟ ΚΛΑΔΟΥ :		974,876,988	126.49	0.28									
ΚΟΥΜ	ΚΟΥΜΠΑΣ ΣΥΜΜΕΤΟΧΩΝ (ΚΟ)	17,544,600	0.6	2.32	0.01	A	0.132	0.132	0.00	---	-0.30	-0.33	---
ΜΙΓ	MARFIN INVESTMENT GROUP (ΚΟ)	937,122,261	0.3	122.76	0.27	K	0.131	0.198	-33.84	0.822	-0.25	-0.24	2014
ΠΑΡΝ	ΠΑΡΝΑΣΣΟΣ (ΚΟ)	20,210,127	1.53	1.41	0.00	A	0.070	0.070	0.00	---	0.00	0.00	---
<b>Σταθερή Τηλεφωνία</b>													
1 Τίτλοι-Stocks, ΣΥΝΟΛΟ ΚΛΑΔΟΥ :		490,150,389	4,043.74	8.83									
ΟΤΕ	ΟΤΕ (ΚΟ)	490,150,389	2.83	4,043.74	8.83	K	8.25	8.90	-7.30	0.214	0.81	0.55	2014
<b>Εξοπλισμός Τηλεπικοινωνιών</b>													
3 Τίτλοι-Stocks, ΣΥΝΟΛΟ ΚΛΑΔΟΥ :		149,049,815	68.66	0.15									
ΙΝΤΚΑ	INTRACOM HOLDINGS (ΚΟ)	133,025,996	1.41	55.60	0.12	K	0.418	0.443	-5.64	2.287	0.19	0.18	2014
ΜΑΡΑΚ	ΜΑΡΑΚ ΗΛΕΚΤΡΟΝΙΚΗ (ΚΟ)	9,567,289	0.3	2.85	0.01	Δ	0.298	0.298	0.00	---	-0.20	-0.20	2014
ΣΠΕΙΣ	SPACE HELLAS (ΚΟ)	6,456,530	1.61	10.20	0.02	K	1.58	1.94	-18.56	9.118	0.06	0.12	2014
<b>Διυλιστήρια</b>													
1 Τίτλοι-Stocks, ΣΥΝΟΛΟ ΚΛΑΔΟΥ :		110,782,980	764.4	1.67									
ΜΟΗ	ΜΟΤΟΡ ΟΙΛ (ΚΟ)	110,782,980	0.75	764.40	1.67	K	6.90	8.00	-13.75	0.477	-0.98	-0.75	2014

P/E		Μέσος / Προβλεπόμενος 2013 Dividend / Interim Dividend 2013	Μέσος / Προβλεπόμενος 2014 Dividend / Interim Dividend 2014	Μερισματοδότηση Dividend Yield (%) <sup>(4)</sup>	Διακυμάνσεις Τιμών Μαρτίου Monthly Price in March		Διακυμάνσεις Τιμών από 1/1/2014 Price Range since 1.1.2014		Αξία Συναλλαγών Value of Transactions <sup>(5),(6)</sup>	Όγκος Συναλλαγών Transactions Volume <sup>(7)</sup>	Αριθμός Πράξεων Number of Trades	Μηνιαία Ευρωρευστότητα Monthly Net-liquidity (%)	Securities <sup>(1)</sup>
πριν φόρων before tax	μετά φόρων after tax				Κατώτερη Low	Ανώτερη High	Κατώτερη Low	Ανώτερη High					
<b>Banks</b>													
1,057,510,463.40									4,476,396,363	352,252	8.68	: TOTAL OF SECTOR	
---	---	---	---	---	0.27	0.37	0.26	0.51	173,901,801.47	559,154,933	73,490	4.38	ALPHA BANK (CR)
---	---	---	---	---	0.35	0.62	0.29	0.98	17,149,094.10	36,450,448	12,648	3.19	ALPHA BANK (W)
---	---	---	---	---	0.16	0.16	0.16	0.16	0.00	0	0	0.00	ATE (CR)
---	---	---	---	---	0.05	0.08	0.04	0.08	1,881,101.59	30,571,947	3,896	2.92	ATTICA BANK S.A. (CR)
---	---	0.67	0.67	7.01	9.52	11.63	8.88	12.17	1,202,836.37	116,153	1,451	0.58	BANK OF GREECE (CR)
---	43.0	---	---	---	0.99	1.36	0.79	1.72	322,641,068.09	279,771,078	63,453	7.92	NATIONAL BANK (CR)
---	4.7	---	---	---	0.14	0.24	0.10	0.32	2,477,512.03	12,541,311	4,761	5.10	NATIONAL BANK (W)
---	---	---	---	---	0.09	0.14	0.09	0.21	287,336,124.92	2,829,859,933	71,399	19.24	EUROBANK ERGASIAS (CR)
0.4	---	---	---	---	0.18	0.21	0.17	0.22	18,360,080.43	93,618,288	3,008	1.05	BANK OF CYPRUS (CR)
---	---	---	---	---	0.30	0.55	0.30	1.01	225,763,101.83	576,658,932	105,861	9.45	PIRAEUS BANK (CR)
---	---	---	---	---	0.09	0.16	0.08	0.25	6,797,742.57	57,653,340	12,285	6.83	PIRAEUS BANK (W)
---	---	---	---	---	0.18	0.18	0.18	0.18	0.00	0	0	0.00	PROTON BANK S.A. (CR)
---	---	---	---	---	0.05	0.05	0.05	0.05	0.00	0	0	0.00	T BANK (CR)
---	---	---	---	---	0.17	0.17	0.17	0.17	0.00	0	0	0.00	TT HELLENIC POSTBANK (CR)
<b>Property &amp; Casualty Insurance</b>													
510,736.66									407,499	127	1.48	: TOTAL OF SECTOR	
2.5	3.8	---	---	---	1.23	1.39	1.23	1.46	510,736.66	407,499	127	1.48	EUROPEAN RELIANCE INSUR. (CR)
<b>Insurance Brokers</b>													
11.00									1,000	1	0.02	: TOTAL OF SECTOR	
---	---	---	---	---	0.01	0.01	0.01	0.02	11.00	1,000	1	0.02	EUROBROKERS S.A. (CR)
<b>Equity Investment Instruments</b>													
27,692.80									15,309	73	0.13	: TOTAL OF SECTOR	
---	---	---	---	---	0.60	0.73	0.60	0.77	9,442.84	14,292	63	0.13	AEOLIAN INVESTMENT FUND (CR)
---	---	0.80	---	---	16.37	19.17	16.37	20.00	18,249.96	1,017	10	0.24	ANDROMEDA SA (CR)
<b>Investment Services</b>													
34,962,009.19									6,864,988	14,514	10.50	: TOTAL OF SECTOR	
11.0	14.5	---	---	---	4.60	6.33	4.42	6.80	34,962,009.19	6,864,988	14,514	10.50	HELLENIC EXCHANGES-A.S.E. (CR)
<b>Real Estate Holding &amp; Development</b>													
3,975,613.00									1,564,718	2,880	0.62	: TOTAL OF SECTOR	
---	---	---	---	---	0.19	0.19	0.19	0.19	0.00	0	0	0.00	BALKAN R.E. (CR)
---	---	---	---	---	0.30	0.30	0.30	0.30	0.00	0	0	0.00	BABIS VOVOS SA (CR)
---	---	---	---	---	3.97	3.97	3.97	3.97	0.00	0	0	0.00	ELVIEMEK (CR)
---	---	---	---	---	0.37	0.48	0.37	0.52	148,801.80	363,080	647	0.63	REDS S.A. (CR)
---	---	---	---	---	0.29	0.39	0.25	0.42	31,953.61	103,942	206	0.79	KEKROPS SA (CR)
---	---	---	---	---	0.09	0.09	0.09	0.09	0.00	0	0	0.00	KERAMIA-ALLATINI (CR)
---	---	---	---	---	3.11	4.16	2.46	4.63	3,783,248.49	1,010,166	1,963	1.27	LAMDA DEVELOPMENT SA (CR)
---	---	---	---	---	0.07	0.18	0.06	0.18	11,609.10	87,530	64	0.58	PASAL DEVELOPMENT S.A. (CR)
<b>Real Estate Services</b>													
18,774.25									4,383	76	0.03	: TOTAL OF SECTOR	
11.3	14.4	---	---	---	4.00	6.30	3.80	6.30	18,774.25	4,383	76	0.03	ALPHA REAL ESTATE SA(CR)
<b>Industrial &amp; Office REITs</b>													
32,051,719.02									23,103,264	1,480	33.50	: TOTAL OF SECTOR	
21.0	26.8	---	---	---	2.40	2.66	2.08	3.45	9,741.41	3,923	21	0.03	MIG REAL ESTATE (CR)
---	---	0.09	---	---	1.12	1.35	0.90	1.35	32,041,977.61	23,099,341	1,459	42.08	TRASTOR REAL EST. INV. CO.(CR)
<b>Specialty REITs</b>													
14,374,689.31									1,860,639	6,822	1.84	: TOTAL OF SECTOR	
13.7	14.9	0.18	0.30	4.00	7.34	8.79	7.34	9.00	14,374,689.31	1,860,639	6,822	1.84	GRIVALIA PROPERTIES (CR)
<b>Specialty Finance</b>													
6,494,804.93									42,790,894	11,827	4.39	: TOTAL OF SECTOR	
---	---	---	---	---	0.13	0.13	0.13	0.13	0.00	0	0	0.00	KOYMBAS SYNERGY GROUP (CR)
---	---	---	---	---	0.13	0.20	0.13	0.23	6,494,804.93	42,790,894	11,827	4.57	MARFIN INVESTMENT GROUP (CR)
---	---	---	---	---	0.07	0.07	0.07	0.07	0.00	0	0	0.00	PARNASSOS ENTERP. (CR)
<b>Fixed Line Telecommunications</b>													
148,246,645.42									17,063,965	29,369	3.48	: TOTAL OF SECTOR	
11.3	16.4	---	---	---	8.00	9.30	7.25	9.47	148,246,645.42	17,063,965	29,369	3.48	OTE (CR)
<b>Telecommunications Equipment</b>													
327,908.12									743,959	1,195	0.50	: TOTAL OF SECTOR	
2.2	2.4	---	---	---	0.37	0.46	0.35	0.51	299,540.93	727,758	1,162	0.55	INTRACOM HOLDINGS (CR)
---	---	---	---	---	0.30	0.30	0.30	0.30	0.00	0	0	0.00	MARAC ELECTRONICS (CR)
29.0	16.1	---	---	---	1.43	1.94	1.43	1.96	28,367.19	16,201	33	0.25	SPACE HELLAS SA (CR)
<b>Exploration &amp; Production</b>													
15,126,616.88									2,149,408	6,909	1.94	: TOTAL OF SECTOR	
---	---	0.20	---	---	6.50	7.85	5.64	8.07	15,126,616.88	2,149,408	6,909	1.94	MOTOR OIL (CR)

Σύμβολο ΟΔΣΗΣ OLSHS Code	Χρεόγραφα (1)	Αριθμός Εισηγμένων Χρεογράφων Number of Listed Securities ( <sup>1</sup> )	Ονομαστική Αξία Nominal Value	Χρημ/κή Αξία (Εισπ. Ευρώ) Market Capitalisation (Million Euro)( <sup>2,3</sup> )	% στη Συνολική Χρημ/κή Αξία % in Total Market Capitalisation	Κατηγορία - Category (\$)	Τιμή Κλεισίματος Closing Price	Τιμή Κλεισίματος Πρ. Μηνά Previous Month Closing Price	% Μεταβολή Μηνός % Monthly Price Change	% Spread Μηνός % Monthly Spread	Κέρδη ανά Μετοχή Profits per Share		Έτος χρήσης Fiscal year
											προ φόρων before tax	μετά φόρων after tax	
<b>Καθετοποιημένες Εταιρ. Πετρελαίου &amp; Φυσικού Αερίου</b>													
2 Τίτλοι-Stocks, ΣΥΝΟΛΟ ΚΛΑΔΟΥ :		329,463,315		1,102.88	2.41								
ΕΛΙΝ	ΕΛΙΝΟΙΛ (ΚΟ)	23,828,130	0.5	17.87	0.04	K	0.750	0.834	-10.07	14.325	0.07	0.05	2014
ΕΛΠΕ	ΕΛΛΗΝΙΚΑ ΠΕΤΡΕΛΙΑ (ΚΟ)	305,635,185	2.18	1,085.00	2.37	K	3.55	4.50	-21.11	0.527	-1.59	-1.21	2014
<b>Συμβατικός Ηλεκτρισμός</b>													
1 Τίτλοι-Stocks, ΣΥΝΟΛΟ ΚΛΑΔΟΥ :		232,000,000		1,322.4	2.89								
ΔΕΗ	ΔΕΗ (ΚΟ)	232,000,000	4.6	1,322.40	2.89	K	5.70	7.00	-18.57	0.310	0.59	0.39	2014
<b>Υδρευση</b>													
2 Τίτλοι-Stocks, ΣΥΝΟΛΟ ΚΛΑΔΟΥ :		142,800,000		661.61	1.45								
ΕΥΑΠΣ	ΕΥΑΘ (ΚΟ)	36,300,000	1.12	91.84	0.20	K	2.53	3.11	-18.65	1.695	0.56	0.37	2014
ΕΥΔΑΠ	ΕΥΔΑΠ (ΚΟ)	106,500,000	0.6	569.78	1.24	K	5.35	7.10	-24.65	0.741	0.60	0.39	2014
<b>Βασικά Χημικά</b>													
1 Τίτλοι-Stocks, ΣΥΝΟΛΟ ΚΛΑΔΟΥ :		26,730,187		25.93	0.06								
ΕΛΤΟΝ	ΕΛΤΟΝ (ΚΟ)	26,730,187	0.6	25.93	0.06	K	0.970	0.939	3.30	3.422	0.17	0.13	2014
<b>Εξειδικευμένα Χημικά</b>													
5 Τίτλοι-Stocks, ΣΥΝΟΛΟ ΚΛΑΔΟΥ :		145,368,354		259.9	0.57								
ΔΑΙΟΣ	ΔΑΙΟΣ ΠΛΑΣΤΙΚΑ (ΚΟ)	15,000,000	0.3	38.25	0.08	K	2.55	2.50	2.00	16.780	0.11	0.01	2014
ΔΡΟΥΚ	ΝΤΡΟΥΚΦΑΡΜΠΕΝ ΕΛΛΑΣ (ΚΟ)	3,873,120	0.3	2.54	0.01	K	0.657	0.729	-9.88	19.284	-0.41	-0.35	2014
ΠΕΤΖΚ	ΠΕΤΖΕΤΑΚΙΣ Α. (ΚΟ)	25,583,146	0.3	6.65	0.01	A	0.260	0.260	0.00	---	0.00	0.00	---
ΠΛΑΘ	ΠΛΑΣΤΙΚΑ ΘΡΑΚΗΣ (ΚΟ)	45,094,620	0.66	59.07	0.13	K	1.31	1.36	-3.68	2.243	0.22	0.15	2014
ΠΛΑΚΡ	ΠΛΑΣΤΙΚΑ ΚΡΗΤΗΣ (ΚΟ)	27,379,200	0.52	144.56	0.32	K	5.28	5.36	-1.49	4.179	0.80	0.57	2014
ΣΠΥΡ	ΣΠΥΡΟΥ ΑΓΡ. ΟΙΚ. (ΚΟ)	28,438,268	0.3	8.82	0.02	K	0.310	0.325	-4.62	10.784	-0.15	-0.12	2014
<b>Αλουμίνιο</b>													
3 Τίτλοι-Stocks, ΣΥΝΟΛΟ ΚΛΑΔΟΥ :		152,578,512		156.99	0.34								
ΑΛΚΟ	ΑΛΚΟ ΕΛΛΑΣ (ΚΟ)	5,000,000	0.4	0.90	0.00	E	0.180	0.250	-28.00	---	0.00	0.00	---
ΑΛΜΥ	ΑΛΟΥΜΥΛ (ΚΟ)	22,016,250	0.37	6.67	0.01	K	0.303	0.300	1.00	7.213	-0.51	-0.48	2014
ΕΒΒΑ	ΕΒΒΑΛ (ΚΑ)	125,562,262	0.32	149.42	0.33	K	1.19	1.32	-9.85	2.215	0.15	0.13	2014
<b>Μη Σιδηρούχα Μέταλλα</b>													
2 Τίτλοι-Stocks, ΣΥΝΟΛΟ ΚΛΑΔΟΥ :		218,195,489		684.9	1.50								
ΜΥΤΙΛ	ΜΥΤΙΛΗΝΑΙΟΣ (ΚΟ)	116,915,862	1.07	652.39	1.43	K	5.58	6.26	-10.86	0.327	1.16	0.97	2014
ΧΑΚΟΡ	ΧΑΛΚΟΡ (ΚΑ)	101,279,627	0.38	32.51	0.07	K	0.321	0.380	-15.53	5.686	-0.72	-0.59	2014
<b>Χάλυβας</b>													
9 Τίτλοι-Stocks, ΣΥΝΟΛΟ ΚΛΑΔΟΥ :		324,076,086		213.11	0.47								
ΕΛΣΤΡ	ΕΛΑΣΤΡΟΝ (ΚΟ)	18,435,000	1	9.03	0.02	K	0.490	0.615	-20.33	10.263	-0.17	-0.20	2014
ΚΟΡΔΕ	ΚΟΡΔΕΛΟΥ Χ. ΑΦΟΙ (ΚΟ)	21,224,340	0.42	5.24	0.01	K	0.247	0.247	0.00	7.343	0.00	0.00	2014
ΛΕΒΚ	ΛΕΒΕΝΤΕΡΗΣ Ν. (ΚΑ)	8,321,682	0.67	2.47	0.01	K	0.140	0.174	-19.54	40.011	0.00	0.00	2014
ΛΕΒΠ	ΛΕΒΕΝΤΕΡΗΣ Ν. (ΠΑ)	2,160,524	0.67			K	0.602	0.540	11.48	5.385	0.00	0.00	2014
ΜΠΤΚ	ΜΠΗΤΡΟΣ ΣΥΜΜΕΤΟΧΙΚΗ (ΚΟ)	15,842,391	1.51	5.31	0.01	K	0.335	0.383	-12.53		-0.64	-0.73	2014
ΣΙΔΕ	ΣΙΔΕΝΟΡ (ΚΟ)	96,243,908	0.41	57.17	0.12	K	0.594	0.770	-22.86	2.092	-0.57	-0.58	2014
ΣΙΔΑΜ	ΣΙΔΑΜΑ (ΚΟ)	10,000,000	1.35	3.70	0.01	E	0.370	0.309	19.74	---	-1.01	-1.12	2014
ΣΩΔΚ	ΣΩΛ/ΓΕΙΑ ΚΟΡΙΝΘΟΥ (ΚΟ)	124,170,201	0.78	126.65	0.28	K	1.02	1.13	-9.73	2.088	-0.04	-0.04	2014
ΤΖΚΑ	ΤΖΙΡΑΚΙΑΝ ΠΡΟΦΙΛ (ΚΑ)	1,270,000	0.3	0.37	0.00	E	0.295	0.295	0.00	---	0.00	0.00	2014
ΧΑΛΥΒ	ΧΑΛΥΒΟΦΥΛΛΩΝ (ΚΟ)	26,408,040	0.3	3.17	0.01	A	0.120	0.120	0.00	---	0.00	0.00	---
<b>Ορυχεία</b>													
1 Τίτλοι-Stocks, ΣΥΝΟΛΟ ΚΛΑΔΟΥ :		468,700		3.37	0.01								
ΜΕΡΚΟ	MERMEREN KOMB. A.D. PR. (ΕΛΠ)	468,700	---	3.37	0.01	K	7.20	7.17	0.42	8.987	0.00	0.00	2014
<b>Οικοδομικά Υλικά &amp; Εξαρτήματα</b>													
11 Τίτλοι-Stocks, ΣΥΝΟΛΟ ΚΛΑΔΟΥ :		363,046,140		1,904.58	4.16								
ΑΚΡΙΤ	ΑΚΡΙΤΑΣ (ΚΟ)	13,000,000	1	0.69	0.00	K	0.053	0.090	-41.11	6.945	-0.96	-0.97	2014
ΒΙΟΣΚ	UNIBIOS (ΚΟ)	15,627,315	0.3	1.70	0.00	K	0.109	0.134	-18.66	9.671	0.02	-0.01	2014
ΗΡΑΚ	ΗΡΑΚΛΗΣ ΑΓΕΤ (ΚΟ)	71,082,707	1.7	81.75	0.18	X	1.15	1.22	-5.74	---	-0.65	-0.57	2014
ΙΚΤΙΝ	ΙΚΤΙΝΟΣ ΕΛΛΑΣ (ΚΟ)	28,580,100	0.4	30.01	0.07	K	1.05	1.13	-7.08	4.182	0.10	0.04	2014
ΚΥΡΜ	ΚΥΡΙΑΚΙΔΗΣ Η.-F.H.L. (ΚΟ)	23,719,554	0.98	54.55	0.12	K	2.30	2.17	10.62	3.901	0.45	0.32	2014
ΜΑΘΙΟ	ΜΑΘΙΟΣ ΠΥΡΙΜΑΧΑ (ΚΟ)	9,819,370	0.69	3.30	0.01	K	0.336	0.336	0.00	6.397	-0.07	-0.07	2014
ΜΟΝΤΑ	ΒΑΡΒΕΡΗΣ Ν. - MODA BAGNO (ΚΟ)	18,810,000	0.4	2.05	0.00	K	0.109	0.134	-18.66	8.771	-0.03	-0.04	2014
ΞΥΛΚ	ΙΝΤΕΡΓΟΥΝΤ-ΞΥΛΕΜΠΟΡΙΑ (ΚΟ)	34,986,430	0.44	3.47	0.01	K	0.085	0.088	-3.41	0.645	-0.05	-0.05	2014
ΞΥΛΠ	ΙΝΤΕΡΓΟΥΝΤ-ΞΥΛΕΜΠΟΡΙΑ (ΠΟ)	2,566,836	0.44			K	0.195	0.195	0.00	9.916	-0.05	-0.05	2014
ΣΕΛΜΚ	ΣΕΛΜΑΝ (ΚΟ)	60,221,300	0.4	4.82	0.01	A	0.080	0.080	0.00	---	0.00	0.00	---
ΤΙΤΚ	ΤΙΤΑΝ (ΚΟ)	77,063,568	4	1,722.24	3.76	K	21.37	22.59	-5.40	0.562	0.55	0.42	2014
ΤΙΤΠ	ΤΙΤΑΝ (ΠΟ)	7,568,960	4			K	9.96	9.50	4.84	5.102	0.55	0.42	2014
<b>Κατασκευές</b>													
13 Τίτλοι-Stocks, ΣΥΝΟΛΟ ΚΛΑΔΟΥ :		792,711,186		597.97	1.31								
ΑΒΑΞ	J. & P. - ΑΒΑΞ (ΚΟ)	77,654,850	0.58	34.25	0.07	K	0.441	0.580	-23.97	3.463	-0.71	-0.52	2014
ΑΕΓΕΚ	ΑΕΓΕΚ (ΚΟ)	33,301,715	0.32	1.60	0.00	E	0.048	0.069	-30.43	---	-0.87	-0.97	2014
ΑΘΗΝΑ	ΑΘΗΝΑ (ΚΟ)	90,902,904	0.8	29.82	0.07	X	0.328	0.328	0.00	---	-0.51	-0.49	2014
ΑΤΤΚ	ΑΤΤΙ - ΚΑΤ (ΚΟ)	81,644,555	0.3	0.98	0.00	E	0.012	0.014	-14.29	---	-0.37	-0.36	2014
ΒΙΟΤ	ΒΙΟΤΕΡ (ΚΟ)	17,579,754	4.16	2.36	0.01	E	0.134	0.180	-25.56	---	-0.64	-0.72	2014

P/E		Μέρισμα / Προβλεπόμενα 2013 Dividend / Interim Dividend 2013	Μέρισμα / Προβλεπόμενα 2014 Dividend / Interim Dividend 2014	Μερισματοδόση Dividend Yield (%) <sup>(4)</sup>	Διακρινόμενες Τιμών Monthly Price Range in March		Διακρινόμενες Τιμών από 1/1/2014 Price Range since 1.1.2014		Αξία Συναλλαγών Value of Transactions <sup>(5),(6)</sup>	Όγκος Συναλλαγών Transactions Volume <sup>(7)</sup>	Αριθμός Προβέων Number of Trades	Μηνιαία Ευρωεπισιτότητα Monthly Net Recitability (%)	Securities <sup>(1)</sup>
πριν φόρων before tax	μετά φόρων after tax				Κατώτερη Low	Ανώτερη High	Κατώτερη Low	Ανώτερη High					
<b>Integrated Oil &amp; Gas</b>													
									11,705,263.91	3,132,421	9,499	0.95	: TOTAL OF SECTOR
12.2	17.8	---	---	---	0.62	0.92	0.62	0.97	4,403.14	6,259	29	0.03	ELINOIL S.A. (CR)
---	---	---	---	---	3.40	4.55	3.40	4.66	11,700,860.77	3,126,162	9,470	1.02	HELLENIC PETROLEUM (CR)
<b>Conventional Electricity</b>													
									50,108,189.76	9,086,749	19,712	3.92	: TOTAL OF SECTOR
9.1	13.7	---	---	---	4.69	6.86	4.25	7.65	50,108,189.76	9,086,749	19,712	3.92	PPC (CR)
<b>Water</b>													
									7,167,237.87	1,457,624	8,892	1.02	: TOTAL OF SECTOR
4.7	7.1	0.29	---	---	2.49	3.11	2.44	3.35	1,008,061.34	373,378	1,312	1.03	THESSALONIKA WATER & SEWERAGE
10.5	15.9	0.36	---	---	5.06	7.35	5.00	7.35	6,159,176.53	1,084,246	7,580	1.02	EYDAP S.A. (CR)
<b>Commodity Chemicals</b>													
									18,065.64	19,807	164	0.07	: TOTAL OF SECTOR
5.4	7.2	0.05	---	---	0.88	0.99	0.86	0.99	18,065.64	19,807	164	0.07	ELTON SA (CR)
<b>Specialty Chemicals</b>													
									604,554.60	421,126	1,241	0.29	: TOTAL OF SECTOR
20.9	**	---	---	---	2.25	2.58	2.25	2.58	15,948.99	6,538	50	0.04	DAIOS PLASTICS SA (CR)
---	---	---	---	---	0.66	0.73	0.66	0.90	1.31	2	1	0.00	DRUCKFARBEN HELLAS (CR)
---	---	---	---	---	0.26	0.26	0.26	0.26	0.00	0	0	0.00	PETZETAKIS SA (CR)
4.0	6.1	0.05	---	---	1.23	1.42	0.85	1.46	523,422.49	385,230	1,025	0.85	THRACE PLASTICS SA (CR)
6.2	8.8	0.10	---	---	5.00	5.38	4.60	5.64	59,756.86	11,586	112	0.04	CRETE PLASTICS SA (CR)
---	---	---	---	---	0.27	0.36	0.26	0.36	5,424.95	17,770	53	0.06	SPIROY AGRICULTURE SA (CR)
<b>Aluminum</b>													
									512,142.49	489,295	1,135	0.32	: TOTAL OF SECTOR
---	---	---	---	---	0.13	0.25	0.13	0.31	5,339.32	33,672	64	0.67	ALCO HELLAS SA (CR)
---	---	---	---	---	0.30	0.35	0.22	0.35	1,838.71	5,808	65	0.03	ALUMIL (CR)
7.2	8.5	---	---	---	1.00	1.29	0.97	1.41	504,964.46	449,815	1,006	0.36	ELVAL SA. (CB)
<b>Nonferrous Metals</b>													
									24,282,136.97	4,476,718	15,372	2.05	: TOTAL OF SECTOR
4.0	4.8	---	---	---	5.20	6.34	4.18	6.97	24,218,821.74	4,280,579	14,801	3.66	MYTILINEOS HOLDINGS (CR)
---	---	---	---	---	0.28	0.39	0.24	0.46	63,315.23	196,139	571	0.19	HALKOR SA (CB)
<b>Steel</b>													
									1,147,532.79	1,465,948	3,443	0.45	: TOTAL OF SECTOR
---	---	---	---	---	0.37	0.62	0.37	0.70	14,774.30	29,985	131	0.16	ELASTRON (CR)
---	---	---	---	---	0.25	0.25	0.18	0.25	0.00	0	0	0.00	KORDELLOS BROS SA (CR)
---	---	---	---	---	0.13	0.18	0.13	0.22	313.88	2,088	15	0.03	N. LEVEDERIS SA (CB)
---	---	0.04	---	---	0.46	0.60	0.38	0.61	852.96	1,826	15	0.08	N. LEVEDERIS SA (PB)
---	---	---	---	---	0.34	0.38	0.14	0.38	332.10	991	3	0.01	BITROS HOLDING SA (CR)
---	---	---	---	---	0.50	0.76	0.49	0.93	454,963.23	746,015	1,667	0.78	SIDENOR (CR)
---	---	---	---	---	0.31	0.37	0.27	0.37	0.37	1	1	0.00	SIDMA SA (CR)
---	---	---	---	---	0.84	1.12	0.76	1.31	675,997.99	684,032	1,607	0.55	CORINTH PIPEWORKS SA (CR)
---	---	---	---	---	0.30	0.30	0.25	0.35	297.96	1,010	4	0.08	GIRAKIAN PROFIL SA (CB)
---	---	---	---	---	0.12	0.12	0.12	0.12	0.00	0	0	0.00	SHEET STEEL SA (CR)
<b>General Mining</b>													
									77,252.98	10,554	140	2.25	: TOTAL OF SECTOR
0.5	0.5	0.65	0.15	---	6.90	8.15	5.91	8.15	77,252.98	10,554	140	2.25	MERMEREN KOMB. A.D. PR. (GDR)
<b>Building Materials &amp; Fixtures</b>													
									30,494,402.88	2,405,021	7,900	0.66	: TOTAL OF SECTOR
---	---	---	---	---	0.05	0.12	0.05	0.13	222.25	1,998	49	0.02	AKRITAS SA (CR)
9.6	---	---	---	---	0.08	0.13	0.08	0.18	48,978.86	457,473	496	2.93	UNIBIOS (CR)
---	---	---	---	---	1.15	1.40	1.15	1.40	46,282.32	35,374	41	0.05	HERACLES GEN.CEMENT CO. (CR)
12.5	29.4	0.03	---	---	1.00	1.15	1.00	1.30	190,687.64	179,537	626	0.63	IKTINOS HELLAS SA (CR)
3.5	4.9	---	0.10	---	2.13	2.41	1.61	2.41	340,203.14	147,392	360	0.62	KYRIAKIDIS MARBLES SA (CR)
---	---	---	---	---	0.34	0.34	0.20	0.36	0.00	0	0	0.00	MATHIOS REFRACTORY SA (CR)
---	---	---	---	---	0.11	0.14	0.09	0.18	760.12	6,018	13	0.03	VARVERIS - MODA BAGNO SA (CR)
---	---	---	---	---	0.06	0.09	0.06	0.15	11,798.37	173,706	40	0.50	INTERWOOD-XYLEMPORIA (CR)
---	---	---	---	---	0.20	0.20	0.20	0.20	0.00	0	0	0.00	INTERWOOD-XYLEMPORIA (PR)
---	---	---	---	---	0.08	0.08	0.08	0.08	0.00	0	0	0.00	SHELMAN SA (CR)
34.7	45.4	---	---	---	20.31	23.50	18.42	24.95	29,538,241.15	1,370,722	6,115	1.78	TITAN CEMENT (CR)
15.6	20.4	---	---	---	9.04	10.05	7.45	10.05	317,229.03	32,801	160	0.43	TITAN CEMENT CO. (PR)
<b>Heavy Construction</b>													
									20,472,851.07	12,211,047	21,935	1.54	: TOTAL OF SECTOR
---	---	---	---	---	0.40	0.61	0.40	0.66	307,572.54	621,975	1,054	0.80	J & P - AVAX SA (CR)
---	---	---	---	---	0.04	0.07	0.03	0.07	8,714.77	172,765	77	0.52	AGEEK (CR)
---	---	---	---	---	0.33	0.33	0.33	0.33	32.80	100	2	0.00	ATHENA SA (CR)
---	---	---	---	---	0.01	0.02	0.01	0.04	5,033.33	418,054	75	0.51	ATTI - KAT SA (CR)
---	---	---	---	---	0.13	0.19	0.13	0.25	17,529.93	111,197	120	0.63	BIOTER SA (CR)



Σύμβολο ΟΔΣΗΣ OLSHS Code	Χρεόγραφα (1)	Αριθμός Εισηγμένων Χρεογράφων Number of Listed Securities (2)	Ονομαστική Αξία Nominal Value	Χρημ/κή Αξία (Εξοτ. Ευρώ) Market Capitalisation (Million Euro) (3+4)	% στη Συνολική Χρημ/κή Αξία % in Total Market Capitalisation	Κατηγορία - Category (\$)	Τιμή Κλεισίματος Closing Price	Τιμή Κλεισίματος Πρ. Μηνά Previous Month Closing Price	% Μεταβολή Μηνός % Monthly Price Change	% Spread Μηνός % Monthly Spread	Κέρδη ανά Μετοχή Profits per Share		Έτος χρήσης Fiscal year
											πρo φόρων before tax	μετ'α φόρων after tax	
<b>Κατασκευές ( Συνέχεια )</b>													
ΓΕΚΤΕΡΝΑ	ΓΕΚ ΤΕΡΝΑ (ΚΟ)	94,462,368	0.57	163.42	0.36	K	1.73	2.24	-22.77	0.710	-0.58	-0.63	2014
ΔΟΜΙΚ	ΔΟΜΙΚΗ ΚΡΗΤΗΣ (ΚΟ)	15,878,748	0.48	4.32	0.01	E	0.272	0.275	-1.09	---	0.00	0.00	---
ΕΔΡΑ	ΕΔΡΑΣΗ - ΨΑΛΛΙΔΑΣ Χ. (ΚΟ)	7,847,611	1.2	1.18	0.00	A	0.150	0.150	0.00	---	0.00	0.00	---
ΕΚΤΕΡ	ΕΚΤΕΡ (ΚΟ)	11,250,000	0.56	4.31	0.01	K	0.383	0.450	-14.89	13.587	0.01	-0.01	2014
ΕΛΛΑΚΤΩΡ	ΕΛΛΑΚΤΩΡ (ΚΟ)	177,001,313	1.03	315.06	0.69	K	1.78	2.46	-27.64	0.716	-0.06	-0.19	2014
ΙΝΚΑΤ	ΙΝΤΡΑΚΑΤ (ΚΟ)	23,154,250	1.36	10.98	0.02	K	0.474	0.511	-7.24	12.754	0.04	0.02	2014
ΚΛΜ	ΚΛΟΥΚΙΝΑΣ - ΛΑΠΠΑΣ (ΚΟ)	40,219,218	0.3	14.76	0.03	K	0.367	0.400	-8.25	4.152	-0.08	-0.05	2014
ΜΗΧΚ	ΜΗΧΑΝΙΚΗ (ΚΟ)	66,937,526	0.7	9.19	0.02	A	0.100	0.100	0.00	---	0.00	0.00	---
ΜΗΧΠ	ΜΗΧΑΝΙΚΗ (ΠΟ)	25,968,987	0.7	---	---	A	0.096	0.096	0.00	---	0.00	0.00	---
ΜΟΧΛ	ΜΟΧΛΟΣ (ΚΟ)	4,588,137	1.6	3.13	0.01	K	0.683	0.914	-25.27	7.826	-1.07	-1.44	2014
ΠΡΔ	ΠΡΟΟΔΕΥΤΙΚΗ (ΚΟ)	24,319,250	0.3	2.63	0.01	E	0.108	0.100	8.00	---	-0.02	0.03	2014
<b>Υλικά Συσκευασίας</b>													
5 Τίτλοι-Stocks, ΣΥΝΟΛΟ ΚΛΑΔΟΥ :		40,292,972		89.23	0.19								
ΒΙΣ	ΒΙΣ (ΚΟ)	4,968,600	2.88	2.29	0.01	K	0.461	1.04	-55.67	39.551	0.00	0.00	2014
ΚΑΡΤΖ	ΚΑΡΑΤΖΗ (ΚΟ)	14,679,792	1.68	53.29	0.12	K	3.63	3.60	0.83	4.623	0.61	0.44	2014
ΠΑΙΡ	ΠΑΪΡΗΣ ΠΛΑΣΤΙΚΩΝ (ΚΟ)	4,971,466	1.46	0.85	0.00	K	0.171	0.236	-27.54	47.724	-0.10	-0.09	2014
ΠΙΑΚ	ΡΑΡΕΡΡΑΚ (ΚΟ)	3,953,090	0.9	3.50	0.01	K	0.885	0.830	6.63	9.978	0.00	0.00	2014
ΦΛΕΟ	ΦΛΕΧΟΡΑΚ (ΚΟ)	11,720,024	0.54	29.30	0.06	K	2.50	2.67	-6.37	8.139	0.42	0.31	2014
<b>Διαφοροποιημένες Βιομηχανίες</b>													
1 Τίτλοι-Stocks, ΣΥΝΟΛΟ ΚΛΑΔΟΥ :		219,611,308		661.03	1.44								
ΒΙΟ	ΒΙΟΗΛΑΚΟ ΣΑ/ΝΥ (ΚΑ)	219,611,308	---	661.03	1.44	K	3.01	3.84	-21.61	0.700	0.00	0.00	---
<b>Ηλεκτρικά Μέρη &amp; Εξοπλισμός</b>													
2 Τίτλοι-Stocks, ΣΥΝΟΛΟ ΚΛΑΔΟΥ :		35,678,860		29.28	0.06								
ΑΛΚΑΤ	ΝΕΧΑΝΣ ΕΛΛΑΣ (ΚΟ)	6,132,500	1.25	8.89	0.02	K	1.45	1.63	-11.04	7.308	0.00	0.00	2014
ΕΛΚΑ	ΕΛΛΗΝΙΚΑ ΚΑΛΩΔΙΑ (ΚΟ)	29,546,360	0.71	20.39	0.04	K	0.690	0.863	-20.05	6.495	-1.28	-1.03	2014
<b>Εμπορικά Οχήματα και Φορτηγά</b>													
2 Τίτλοι-Stocks, ΣΥΝΟΛΟ ΚΛΑΔΟΥ :		44,585,245		46.43	0.10								
ΕΛΤΚ	ΕΛΤΡΑΚ (ΚΟ)	14,050,971	0.34	19.67	0.04	K	1.40	1.18	18.64	7.011	0.31	0.29	2014
ΝΕΩΡΣ	ΝΕΩΡΙΟΝ (ΚΟ)	23,463,874	0.8	2.93	0.01	A	0.125	0.125	0.00	---	0.00	0.00	---
ΠΕΤΡΟ	ΠΕΤΡΟΠΟΥΛΟΣ ΠΕΤΡΟΣ (ΚΟ)	7,070,400	0.93	23.83	0.05	K	3.37	3.41	-1.17	1.864	0.27	0.20	2014
<b>Μηχανήματα Βιομηχανικού Εξοπλισμού</b>													
5 Τίτλοι-Stocks, ΣΥΝΟΛΟ ΚΛΑΔΟΥ :		165,754,082		580.01	1.27								
ΚΛΕΜ	ΚΛΕΕΜΑΝ HELLAS (ΚΟ)	23,648,700	0.35	38.31	0.08	K	1.62	1.56	3.85	1.769	0.27	0.19	2014
ΜΕΒΑ	ΜΕΒΑΚΟ (ΚΟ)	10,500,000	0.95	9.56	0.02	K	0.910	1.20	-24.17	27.294	-0.12	-0.09	2014
ΜΕΤΚ	ΜΕΤΚΑ (ΚΟ)	51,950,600	0.32	451.97	0.99	K	8.70	9.15	-4.92	0.394	1.89	1.74	2014
ΣΠΙΝΤ	SPIDER - ΠΕΤΣΙΟΣ Ν. & ΥΙΟΙ (ΚΟ)	29,060,950	0.34	0.23	0.00	E	0.008	0.006	33.33	---	-0.25	-0.24	2014
ΦΡΙΓΟ	FRIGOGLOSS (ΚΟ)	50,593,832	0.3	79.94	0.17	K	1.58	1.83	-13.66	0.952	-0.81	-1.03	2014
<b>Υπηρεσίες Μεταφορών</b>													
2 Τίτλοι-Stocks, ΣΥΝΟΛΟ ΚΛΑΔΟΥ :		35,080,000		450.35	0.98								
ΟΛΘ	ΟΛΘ (ΚΟ)	10,080,000	3	170.35	0.37	K	16.90	22.91	-26.23	2.926	0.00	0.00	2014
ΟΛΠ	ΟΛΠ (ΚΟ)	25,000,000	2	280.00	0.61	K	11.20	14.94	-25.03	0.928	0.36	0.27	2014
<b>Υποστηρικτικές Υπηρεσίες προς Επιχειρήσεις</b>													
4 Τίτλοι-Stocks, ΣΥΝΟΛΟ ΚΛΑΔΟΥ :		64,727,024		65.43	0.14								
ΕΣΥΜΒ	ΕΥΡΩΣΥΜΒΟΥΛΟΙ (ΚΟ)	7,959,900	0.6	15.04	0.03	K	1.89	1.91	-1.05	2.140	0.08	0.05	2014
ΛΥΚ	INFORM ΛΥΚΟΣ Π. (ΚΟ)	20,578,374	0.62	35.60	0.08	K	1.73	1.66	4.22	4.599	0.16	0.10	2014
ΝΙΟΥΣ	ΕΙΔΗΣΕΟΦΩΝΙΚΗ ΕΛΛΑΣ (ΚΟ)	27,848,000	0.3	6.71	0.01	K	0.241	0.248	-2.82	21.925	0.07	0.04	2014
ΧΑΪΔΕ	ΧΑΪΔΕΜΕΝΟΣ (ΚΟ)	8,340,750	1.2	8.07	0.02	K	0.968	0.968	0.00	10.038	0.00	0.00	2014
<b>Προμηθευτές Βιομηχανίας</b>													
3 Τίτλοι-Stocks, ΣΥΝΟΛΟ ΚΛΑΔΟΥ :		44,558,104		14.87	0.03								
ΒΟΣΥΣ	ΒΟΓΠΑΤΖΟΛΟΥ SYSTEMS (ΚΟ)	6,325,000	0.6	6.22	0.01	K	0.984	0.985	-0.10	9.648	0.01	0.02	2014
ΓΕΒΚΑ	ΓΕΝΙΚΗ ΕΜΠΟΡΙΟΥ (ΚΟ)	24,060,000	0.3	7.80	0.02	K	0.324	0.370	-12.43	10.114	0.04	0.03	2014
ΔΙΟΝ	ΔΙΟΝΙΣ (ΚΟ)	14,173,104	0.3	0.85	0.00	E	0.060	0.044	36.36	---	-0.51	-0.48	2014
<b>Απόσταξη &amp; Οινόπαραγωγή</b>													
3 Τίτλοι-Stocks, ΣΥΝΟΛΟ ΚΛΑΔΟΥ :		42,524,440		5.69	0.01								
ΚΤΗΛΑ	ΚΤΗΜΑ Κ. ΛΑΖΑΡΙΔΗ (ΚΟ)	15,804,800	0.33	5.20	0.01	K	0.329	0.306	7.52	6.357	-0.06	-0.11	2014
ΜΠΟΚΑ	ΜΠΟΥΤΑΡΗΣ Ι. & ΥΙΟΣ (ΚΑ)	25,179,640	0.6	0.49	0.00	E	0.019	0.030	-36.67	---	-0.07	-0.08	2014
ΜΠΟΠΑ	ΜΠΟΥΤΑΡΗΣ Ι. & ΥΙΟΣ (ΠΑ)	1,540,000	0.6	---	---	E	0.006	0.005	20.00	---	-0.07	-0.08	2014
<b>Αναψυκτικά</b>													
1 Τίτλοι-Stocks, ΣΥΝΟΛΟ ΚΛΑΔΟΥ :		367,819,247		6,212.47	13.57								
ΕΕΕ	COCA-COLA HBC AG (ΚΟ)	367,819,247	6.7CHF	6,212.47	13.57	K	16.89	16.14	4.65	0.504	0.96	0.80	---
<b>Γεωργία &amp; Αλιεία</b>													
5 Τίτλοι-Stocks, ΣΥΝΟΛΟ ΚΛΑΔΟΥ :		181,683,496		15.59	0.03								
ΓΑΛΛΕ	ΓΑΛΛΕΪΔΙ (ΚΟ)	14,076,360	0.37	2.82	0.01	K	0.200	0.183	9.29	10.240	0.06	0.05	2014
ΔΙΧΘ	ΔΙΑΣ ΙΧΘ/ΓΕΙΕΣ (ΚΟ)	30,159,583	0.47	1.51	0.00	A	0.050	0.050	0.00	---	0.00	0.00	---
ΕΛΙΧΘ	ΕΛΛΗΝΙΚΕΣ ΙΧΘΥΟΚΑΛ/ΡΓΕΙΕΣ (ΚΟ)	30,390,000	0.31	1.52	0.00	E	0.050	0.048	4.17	---	-0.65	-0.58	2014
ΚΡΕΚΑ	ΚΡΕΚΑ (ΚΟ)	7,125,216	0.65	1.22	0.00	E	0.171	0.129	32.56	---	0.00	0.00	2014

P/E	Μέρισμα / Προβλεπόμενα 2013 Dividend / Merim Dividend 2013	Μέρισμα / Προβλεπόμενα 2014 Dividend / Merim Dividend 2014	Μερίσματα/όδοση Dividend Yield (%) <sup>(*)</sup>	Διακυμάνσεις Τιμών Μαρτίου Monthly Price in March		Διακυμάνσεις Τιμών από 1/1/2014 Price Range since 1.1.2014		Αξία Συναλλαγών Value of Transactions (€),(b)	Όγκος Συναλλαγών Transactions Volume <sup>(c)</sup>	Αριθμός Προβέων Number of Trades	Μηνιαία Ευρεσιμότητα Monthly Net-reliability (%)	Securities <sup>(1)</sup>	
				Κατώτερη Low	Ανώτερη High	Κατώτερη Low	Ανώτερη High						
<b>( Continued )</b>													
<b>Heavy Construction</b>													
---	---	---	---	1.52	2.40	1.52	2.47	9,654,209.38	5,170,935	10,328	5.47	GEK TERNA (CR)	
---	---	---	---	0.22	0.30	0.22	0.34	7,656.29	28,228	20	0.18	DOMIKI KRITIS SA (CR)	
---	---	---	---	0.15	0.15	0.15	0.15	0.00	0	0	0.00	EDRASIS - C. PSALLIDAS SA (CR)	
33.2	---	---	---	0.38	0.52	0.38	0.52	19,566.55	48,462	133	0.43	EKTER SA (CR)	
---	---	---	---	1.56	2.54	1.56	2.62	10,392,443.25	5,418,114	9,632	3.06	ELLAKTOR (CR)	
10.9	24.9	---	---	0.37	0.55	0.37	0.61	26,502.48	53,788	157	0.23	INTRACOM CONSTR. (CR)	
---	---	---	---	0.33	0.43	0.33	0.47	12,167.42	33,686	225	0.08	KLOUKINAS - LAPPAS SA (CR)	
---	---	---	---	0.10	0.10	0.10	0.10	0.00	0	0	0.00	MICHANIKI SA (CR)	
---	---	---	---	0.10	0.10	0.10	0.10	0.00	0	0	0.00	MICHANIKI SA (PR)	
---	---	---	---	0.68	0.89	0.66	1.05	10,360.65	13,765	53	0.30	MOCHLOS SA (CR)	
---	2.5	---	---	0.07	0.11	0.06	0.12	11,061.68	119,978	59	0.49	PROODEFTIKH SA (CR)	
<b>Containers &amp; Packaging</b>													
								163,626.41		135,786	517	0.34	: TOTAL OF SECTOR
---	---	---	---	0.46	1.34	0.46	1.34	846.02	880	8	0.02	VIS SA (CR)	
4.8	6.7	---	---	3.18	3.65	2.89	3.65	5,605.44	1,613	43	0.01	KARATZIS SA (CR)	
---	---	---	---	0.11	0.24	0.11	0.24	106.03	682	5	0.01	PAIRIS SA (CR)	
1.8	2.5	---	---	0.75	0.96	0.68	0.96	91,352.98	105,817	310	2.68	PAPERPACK (CR)	
4.6	6.0	0.04	---	2.21	2.74	1.91	2.79	65,715.94	26,794	151	0.23	FLEXOPACK SA (CR)	
<b>Diversified Industrials</b>													
								6,535,155.54		2,126,401	5,477	0.97	: TOTAL OF SECTOR
---	---	---	---	2.62	3.88	1.79	4.11	6,535,155.54	2,126,401	5,477	0.97	VIOHALCO S/AVN (CB)	
<b>Electrical Components &amp; Equipment</b>													
								101,988.99		134,342	322	0.38	: TOTAL OF SECTOR
---	---	---	---	1.38	1.64	1.38	1.77	5,959.38	3,825	44	0.06	NEXANS HELLAS SA (CR)	
---	---	---	---	0.68	0.94	0.60	0.99	96,029.61	130,517	278	0.44	HELLENIC CABLES SA (CR)	
<b>Commercial Vehicles &amp; Trucks</b>													
								336,612.75		114,944	426	0.26	: TOTAL OF SECTOR
3.7	4.0	---	---	1.15	1.40	1.07	1.40	20,543.09	17,325	35	0.12	ELTRAK SA (CR)	
---	---	---	---	0.13	0.13	0.13	0.13	0.00	0	0	0.00	NEORION SA (CR)	
11.6	15.4	---	---	3.11	3.42	2.98	3.50	316,069.66	97,619	391	1.38	PETROPOULOS PETROS (CR)	
<b>Industrial Machinery</b>													
								18,498,726.65		3,697,522	11,902	2.23	: TOTAL OF SECTOR
4.8	6.6	---	---	1.50	1.84	1.22	1.84	793,874.33	486,997	1,233	2.06	KLEEMAN HELLAS SA (CR)	
---	---	---	---	0.70	1.20	0.70	1.20	16,112.49	16,007	30	0.15	MEVACO SA (CR)	
4.5	4.9	0.30	---	8.35	9.27	8.35	10.50	15,136,117.07	1,718,170	7,772	3.31	METKA (CR)	
---	---	---	---	0.01	0.01	0.01	0.01	41.00	6,300	8	0.02	SPIDER METAL INDUSTRY SA (CR)	
---	---	---	---	1.55	1.90	1.55	1.95	2,552,581.76	1,470,048	2,859	2.91	FRIGOGLOSS SA (CR)	
<b>Transportation Services</b>													
								9,205,774.36		740,303	5,147	2.11	: TOTAL OF SECTOR
9.1	12.2	0.60	---	16.35	22.99	16.35	23.95	1,333,818.01	75,924	1,007	0.75	TPA SA (CR)	
29.5	38.8	0.12	---	10.62	15.00	9.67	16.40	7,871,956.35	664,379	4,140	2.66	P.P.A. S.A. (CR)	
<b>Business Support Services</b>													
								152,419.69		109,941	554	0.17	: TOTAL OF SECTOR
21.4	33.3	---	---	1.77	2.00	1.77	2.22	6,288.69	3,329	53	0.04	EUROCONSULTANTS S.A. (CR)	
9.9	16.3	---	---	1.60	1.94	1.42	1.94	140,375.80	82,822	451	0.40	INFORM P. LYKOS SA (CR)	
3.3	5.6	---	---	0.18	0.30	0.18	0.30	5,755.20	23,790	50	0.09	NEWSPHONE HELLAS SA (CR)	
---	---	---	---	0.97	0.97	0.21	0.97	0.00	0	0	0.00	HAIDEMENOS SA (CR)	
<b>Industrial Suppliers</b>													
								32,441.22		261,802	194	0.59	: TOTAL OF SECTOR
**	44.1	---	---	0.94	0.99	0.87	1.00	191.45	200	3	0.00	VOGIATZOGLOU SYSTEMS SA (CR)	
7.4	10.7	0.02	---	0.29	0.37	0.27	0.42	23,098.10	74,584	136	0.31	GEN. COMMERCIAL & IND.SA (CR)	
---	---	---	---	0.04	0.06	0.04	0.09	9,151.67	187,018	55	1.32	DIONIC (CR)	
<b>Distillers &amp; Vintners</b>													
								327.83		3,867	19	0.01	: TOTAL OF SECTOR
---	---	---	---	0.28	0.37	0.28	0.40	264.19	956	6	0.01	KTIMA KOSTAS LAZARIDIS SA (CR)	
---	---	---	---	0.02	0.03	0.02	0.04	63.04	2,811	11	0.01	J.BOUTARIS & SON HOLD. SA (CB)	
---	---	---	---	0.01	0.01	0.01	0.01	0.60	100	2	0.01	J.BOUTARIS & SON HOLD. (PB)	
<b>Soft Drinks</b>													
								26,719,009.49		1,656,100	3,455	0.45	: TOTAL OF SECTOR
---	---	0.35	---	15.46	17.28	13.55	17.28	26,719,009.49	1,656,100	3,455	0.45	CC HBC AG (CR)	
<b>Farming Fishing &amp; Plantations</b>													
								39,875.60		492,910	352	0.27	: TOTAL OF SECTOR
5.7	7.3	---	---	0.17	0.20	0.17	0.35	1,118.25	5,840	7	0.04	GALAXIDI S.A. (CR)	
---	---	---	---	0.05	0.05	0.05	0.05	0.00	0	0	0.00	DIAS A/C (CR)	
---	---	---	---	0.03	0.08	0.03	0.08	3,370.42	75,324	72	0.25	HELLENIC FISHFARMING SA (CR)	
---	---	---	---	0.13	0.17	0.10	0.23	1,130.00	7,000	8	0.10	KRE.KA SA (CR)	

Σύμβολο ΟΔΣΗΣ OLSHS Code	Χρεόγραφο (1)	Αριθμός Εισηγμένων Χρεογράφων Number of Listed Securities (2)	Ονομαστική Αξία Nominal Value	Χρημ/κή Αξία (Εξοτ. Ευρώ) Market Capitalisation (Million Euro) (3+4)	% στη Συνολική Χρημ/κή Αξία % in Total Market Capitalisation	Κατηγορία - Category (\$)	Τιμή Κλεισίματος Closing Price	Τιμή Κλεισίματος Πρ. Μηνά Previous Month Closing Price	% Μεταβολή Μηνός % Monthly Price Change	% Spread Μηνός % Monthly Spread	Κέρδη ανά Μετοχή Profits per Share	προ φόρων before tax	μετ' φόρων after tax	Έτος χρήσης Fiscal year
<b>Γεωργία &amp; Αλιεία ( Συνέχεια )</b>														
NHR	ΝΗΡΕΥΣ (ΚΟ)	63,697,153	1.34	5.99	0.01	E	0.094	0.085	10.59	---	-0.26	-0.24	2014	
ΣΕΛΟ	ΣΕΛΟΝΤΑ (ΚΟ)	36,235,184	1	2.54	0.01	E	0.070	0.072	-2.78	---	0.15	0.17	2014	
<b>Τρόφιμα</b>														
<b>13 Τίτλοι-Stocks, ΣΥΝΟΛΟ ΚΛΑΔΟΥ :</b>		<b>295,880,104</b>		<b>193.93</b>	<b>0.42</b>									
ΕΒΖ	ΕΛ. ΒΙΟΜ. ΖΑΧΑΡΗΣ (ΚΑ)	36,748,909	0.73	8.08	0.02	E	0.220	0.293	-24.91	---	-1.56	-1.36	2014	
ΕΒΡΟΦ	ΕΒΡΟΦΑΡΜΑ (ΚΟ)	13,673,200	0.88	4.65	0.01	K	0.340	0.280	21.43	7.777	0.02	-0.02	2014	
ΕΛΓΕΚ	ΕΛΓΕΚΑ (ΚΟ)	31,734,530	1.6	9.04	0.02	K	0.285	0.280	1.79	7.843	-0.21	-0.18	2014	
ΚΑΝΑΚ	ΚΑΝΑΚΗΣ Σ. (ΚΟ)	7,500,000	0.48	14.40	0.03	K	1.92	1.94	-1.03	3.775	0.00	0.00	2014	
ΚΑΡΔ	ΚΑΡΔΑΣΙΜΑΡΗΣ (ΚΟ)	21,920,570	0.3	3.07	0.01	A	0.140	0.140	0.00	---	0.00	0.00	---	
ΚΕΠΕΝ	ΚΕΠΕΝΟΥ ΜΥΛΟΙ (ΚΟ)	6,700,000	0.8	12.06	0.03	K	1.80	1.29	39.53	13.625	0.00	0.00	2014	
ΚΜΟΛ	ΚΑΡΑΜΟΛΕΓΚΟΣ (ΚΟ)	9,742,920	0.4	18.51	0.04	K	1.90	1.68	13.10	11.311	0.18	0.11	2014	
ΚΡΕΤΑ	ΚΡΕΤΑ ΦΑΡΜ (ΚΟ)	29,480,000	0.42	11.79	0.03	K	0.400	0.459	-12.85	2.128	-0.08	-0.05	2014	
ΚΡΙ	ΚΡΙ - ΚΡΙ (ΚΟ)	33,065,136	0.38	57.86	0.13	K	1.75	1.81	-3.31	3.676	0.14	0.11	2014	
ΛΟΥΛΗ	ΛΟΥΛΗ ΜΥΛΟΙ (ΚΟ)	17,125,062	0.94	35.62	0.08	K	2.08	1.94	7.22	6.876	0.21	0.20	2014	
ΝΙΚΑΣ	ΝΙΚΑΣ (ΚΟ)	20,231,328	0.6	2.49	0.01	E	0.123	0.115	6.96	---	-0.67	-0.69	2014	
ΝΤΡΙΑΡΤ	ΝΤΡΙΑΡΤ (ΚΟ)	42,501,273	0.3	2.08	0.00	A	0.049	0.049	0.00	---	0.00	0.00	---	
ΠΕΡΣ	ΠΕΡΣΕΥΣ (ΚΟ)	17,240,776	0.37	9.65	0.02	X	0.560	0.560	0.00	---	0.17	0.14	2014	
ΣΑΡΑΝ	ΣΑΡΑΝΤΟΠΟΛΟΣ ΚΥΛ/ΜΥΛΟΙ (ΚΟ)	4,181,450	0.5	3.97	0.01	K	0.950	0.950	0.00	15.273	-0.20	-0.16	2014	
ΧΚΡΑΝ	ΧΑΤΖΗΚΡΑΝΙΩΤΗ Ε. ΥΙΟΙ (ΚΟ)	4,034,950	0.68	0.63	0.00	K	0.157	0.200	-21.50	26.128	0.00	0.00	2014	
<b>Διαρκή Καταναλωτικά Αγαθά</b>														
<b>4 Τίτλοι-Stocks, ΣΥΝΟΛΟ ΚΛΑΔΟΥ :</b>		<b>220,659,682</b>		<b>170.38</b>	<b>0.37</b>									
ΓΕΔ	Γ.Ε. ΔΗΜΗΤΡΙΟΥ (ΚΟ)	77,376,446	0.34	2.01	0.00	K	0.026	0.017	52.94	12.013	-0.18	-0.16	2014	
ΕΜΔΚΟ	ΕΜΠΟΡΙΚΟΣ ΔΕΣΜΟΣ (ΚΟ)	24,605,397	0.4	2.13	0.00	A	0.080	0.080	0.00	---	0.00	0.00	---	
ΕΜΔΠΟ	ΕΜΠΟΡΙΚΟΣ ΔΕΣΜΟΣ (ΠΟ)	1,182,903	0.4			A	0.140	0.140	0.00	---	0.00	0.00	---	
ΕΦΤΖΙ	F.G. EUROPE (ΚΟ)	52,800,154	0.3	26.14	0.06	K	0.495	0.530	-6.60	3.687	-0.16	-0.09	2014	
ΤΡΟΠ	ΤΡΟΠΑΙΑ ΣΥΜΜΕΤΟΧΙΚΗ (ΚΟ)	510,840	1	1.02	0.00	A	2.00	2.00	0.00	---	0.00	0.00	---	
ΥΑΛΚΟ	ΥΑΛΚΟ - ΚΩΝΣΤΑΝΤΙΝΟΥ (ΚΑ)	13,191,620	0.62	1.40	0.00	E	0.106	0.098	8.16	---	-0.31	-0.31	2014	
ΦΡΑΚ	ΦΟΥΡΛΙΣ ΣΥΜΜΕΤΟΧΩΝ (ΚΟ)	50,992,322	1.07	137.68	0.30	K	2.70	3.42	-21.05	1.046	-0.18	-0.23	2014	
<b>Έπιπλα</b>														
<b>4 Τίτλοι-Stocks, ΣΥΝΟΛΟ ΚΛΑΔΟΥ :</b>		<b>127,262,334</b>		<b>14.65</b>	<b>0.03</b>									
ΒΑΡΓ	ΒΑΡΑΓΚΗΣ (ΚΟ)	3,229,566	0.32	1.68	0.00	E	0.520	0.520	0.00	---	-1.04	-0.96	2014	
ΒΙΟΚΑ	ΒΙΟΚΑΡΠΙΕΤ (ΚΟ)	23,986,500	1.05	5.64	0.01	K	0.235	0.202	16.34	6.702	-0.34	-0.30	2014	
ΔΡΟΜΕ	ΔΡΟΜΕΑΣ (ΚΟ)	34,720,000	0.31	4.20	0.01	K	0.121	0.148	-18.24	11.296	-0.05	-0.05	2014	
ΣΑΤΟΚ	ΣΑΤΟ ΑΕ (ΚΟ)	65,326,268	0.53	3.14	0.01	E	0.048	0.030	60.00	---	0.00	0.00	2014	
<b>Κατασκευή Κατοικιών</b>														
<b>1 Τίτλοι-Stocks, ΣΥΝΟΛΟ ΚΛΑΔΟΥ :</b>		<b>33,125,000</b>		<b>24.84</b>	<b>0.05</b>									
ΟΛΥΜΠ	ΤΕΧΝΙΚΗ ΟΛΥΜΠΙΑΚΗ (ΚΟ)	33,125,000	5	24.84	0.05	K	0.750	0.929	-19.27	5.706	-0.28	-0.31	2014	
<b>Παιχνίδια</b>														
<b>1 Τίτλοι-Stocks, ΣΥΝΟΛΟ ΚΛΑΔΟΥ :</b>		<b>136,059,759</b>		<b>1,317.06</b>	<b>2.88</b>									
ΜΠΕΛΑ	ΜΠΕΛΑ (ΚΟ)	136,059,759	1.19	1,317.06	2.88	K	9.68	10.20	-5.10	0.451	0.96	0.75	2014	
<b>Ρουχισμός &amp; Αξεσουάρ</b>														
<b>11 Τίτλοι-Stocks, ΣΥΝΟΛΟ ΚΛΑΔΟΥ :</b>		<b>397,476,420</b>		<b>57.53</b>	<b>0.13</b>									
ΑΑΑΚ	ΤΡΙΑ ΑΛΦΑ (ΚΟ)	766,000	1.5	1.71	0.00	Δ	1.80	1.90	-5.26	---	0.00	0.00	2014	
ΑΑΑΠ	ΤΡΙΑ ΑΛΦΑ (ΠΟ)	245,000	1.5			Δ	1.35	1.35	0.00	---	0.00	0.00	2014	
ΑΛΣΙΝ	ΑΛΣΙΝΚΟ (ΚΟ)	5,025,000	0.3	0.22	0.00	A	0.043	0.043	0.00	---	0.00	0.00	---	
ΒΑΡΝΗ	ΒΑΡΒΑΡΕΣΟΣ (ΚΑ)	16,383,428	0.3	1.72	0.00	E	0.105	0.129	-18.60	---	0.00	0.00	2014	
ΔΟΥΡΟ	ΔΟΥΡΟΣ (ΚΟ)	3,961,300	1.28	0.95	0.00	E	0.240	0.375	-36.00	---	0.00	0.00	2014	
ΕΛΒΕ	ΕΛΒΕ Α.Β.Ε.Ε. (ΚΟ)	13,230,000	0.3	5.45	0.01	K	0.412	0.442	-6.79	4.120	0.36	0.19	2014	
ΕΛΥΦ	ΕΛΛΗΝΙΚΗ ΥΦΑΝΤΟΥΡΓΙΑ (ΚΟ)	13,692,227	1.47	1.60	0.00	A	0.117	0.117	0.00	---	-0.98	-0.96	---	
ΕΝΚΛΩ	ΕΝΩΜΕΝΗ ΚΛΩΣΤΟΥΨΑΝΤΟΥΡΓΙΑ (ΚΟ)	89,616,200	0.3	4.48	0.01	A	0.050	0.050	0.00	---	0.00	0.00	---	
ΕΠΙΛΚ	ΕΠΙΛΕΚΤΟΣ (ΚΟ)	52,067,296	0.3	12.55	0.03	K	0.241	0.234	2.99	9.949	-0.04	-0.09	2014	
ΚΩΝΚ	ΚΩΝΑΤΕΣ (ΚΟ)	20,663,047	1.2	1.45	0.00	A	0.040	0.040	0.00	---	0.00	0.00	---	
ΚΩΝΠ	ΚΩΝΑΤΕΣ (ΠΟ)	7,840,373	1.2			A	0.080	0.080	0.00	---	0.00	0.00	---	
ΛΑΝΑΚ	ΛΑΝΑΚΑΜ (ΚΟ)	5,939,268	0.62	5.88	0.01	K	0.990	0.990	0.00	12.131	0.00	0.00	2014	
ΜΑΞΙΜ	ΜΑΞΙΜ ΠΕΡΤΣΙΝΙΔΗΣ (ΚΑ)	15,015,000	1.6	1.50	0.00	A	0.100	0.100	0.00	---	0.00	0.00	---	
ΜΙΝ	ΜΙΝΕΡΒΑ (ΚΑ)	6,200,000	0.5	1.81	0.00	K	0.292	0.300	-2.67	10.235	-0.40	-0.43	2014	
ΜΟΥΖΚ	ΜΟΥΖΑΚΗΣ (ΚΑ)	32,188,050	1.04	8.79	0.02	K	0.273	0.290	-5.86	4.466	-0.19	-0.20	2014	
ΝΑΥΠ	ΚΛΩΣ/ΓΙΑ ΝΑΥΠΑΚΤΟΥ (ΚΑ)	11,510,102	0.89	2.89	0.01	K	0.251	0.282	-10.99	4.805	-0.04	-0.04	2014	
ΤΕΣΤ	ΤΕΣΑΠΡΕΤ (ΚΟ)	13,920,000	0.32	1.11	0.00	A	0.080	0.080	0.00	---	0.00	0.00	---	
ΦΙΕΡ	ΦΙΕΡΑΤΕΣ (ΚΟ)	10,203,575	0.73	1.15	0.00	K	0.113	0.137	-17.52	15.028	0.00	0.00	2014	
ΦΙΝΤΟ	ΦΙΝΤΕΠΟΡΤ (ΚΟ)	7,326,648	1	2.40	0.01	A	0.328	0.328	0.00	---	0.00	0.00	---	
ΧΑΤΖΚ	ΧΑΤΖΗΩΑΝΝΟΥ (ΚΟ)	71,683,906	0.4	1.86	0.00	A	0.026	0.026	0.00	---	0.00	0.00	---	
<b>Είδη Προσωπικής Φροντίδας</b>														
<b>3 Τίτλοι-Stocks, ΣΥΝΟΛΟ ΚΛΑΔΟΥ :</b>		<b>99,154,851</b>		<b>335.72</b>	<b>0.73</b>									
ΚΟΡΡΕΣ	ΚΟΡΡΕΣ (ΚΟ)	13,586,500	0.39	46.06	0.10	K	3.39	3.39	0.00	5.705	-0.20	-0.16	2014	
ΠΑΠ	ΠΑΠΟΥΤΣΑΝΗΣ (ΚΟ)	50,797,369	0.31	18.80	0.04	K	0.370	0.399	-7.27	3.277	0.00	0.00	2014	
ΣΑΡ	ΣΑΡΑΝΤΗΣ ΓΡ. (ΚΟ)	34,770,982	1.55	270.87	0.59	K	7.79	7.11	9.56	1.478	0.62	0.49	2014	

P/E		Μέρισμα / Προβλεπόμενος 2013 Dividend / Interim Dividend 2013	Μέρισμα / Προβλεπόμενος 2014 Dividend / Interim Dividend 2014	Μερισματοδότηση Dividend Yield (%) <sup>(4)</sup>	Διακυμάνσεις Τιμών Μαρτίου Monthly Price in March		Διακυμάνσεις Τιμών από 1/1/2014 Price Range since 1.1.2014		Αξία Συναλλαγών Value of Transactions <sup>(5),(6)</sup>	Όγκος Συναλλαγών Transactions Volume <sup>(7)</sup>	Αριθμός Προβέων Number of Trades	Μηνιαία Ευρωρευσσιμότητα Monthly Net-liquidity (%)	Securities <sup>(1)</sup>
πριν φόρων before tax	μετά φόρων after tax				Κατώτερη Low	Ανώτερη High	Κατώτερη Low	Ανώτερη High					
<b>( Continued ) Farming Fishing &amp; Plantations</b>													
---	---	---	---	---	0.07	0.10	0.07	0.11	30,190.52	346,578	231	0.54	NIREFS SA (CR)
0.4	0.3	---	---	---	0.05	0.09	0.05	0.10	4,066.41	58,168	34	0.16	SELONDA AQUACULTURE SA (CR)
									<b>377,255.87</b>	<b>414,116</b>	<b>1,156</b>	<b>0.14</b>	<b>: TOTAL OF SECTOR</b>
---	---	---	---	---	0.14	0.29	0.14	0.33	16,508.30	82,996	134	0.23	HEL. SUGAR INDUSTRY SA (CB)
11.2	---	---	---	---	0.30	0.37	0.20	0.37	736.96	2,400	8	0.02	EVROFARMA SA (CR)
---	---	---	---	---	0.28	0.29	0.16	0.29	31.43	111	2	0.00	ELGEKA SA (CR)
6.3	8.8	0.09	---	---	1.67	1.99	1.67	2.10	17,812.17	9,677	299	0.13	S.KANAKIS SA (CR)
---	---	---	---	---	0.14	0.14	0.14	0.14	0.00	0	0	0.00	CARDASSILARIS SA (CR)
5.1	7.8	0.16	---	---	1.29	1.80	1.17	2.14	360.75	246	8	0.00	MILLS KEPENOS (CR)
9.0	15.3	0.01	---	---	1.57	2.00	1.57	2.00	2,106.24	1,252	17	0.01	KARAMOLEGOS SA (CR)
---	---	---	---	---	0.38	0.45	0.36	0.52	29,423.71	71,290	339	0.24	KRETA FARM SA (CR)
13.1	17.2	---	---	---	1.61	1.84	1.60	1.86	265,212.67	153,414	216	0.46	KRI-KRI S.A. (CR)
8.5	9.0	---	---	---	1.82	2.08	1.64	2.35	34,904.47	17,736	50	0.10	LOULIS MILLS SA (CR)
---	---	---	---	---	0.12	0.12	0.12	0.12	1,905.84	15,529	6	0.08	NIKAS SA (CR)
---	---	---	---	---	0.05	0.05	0.05	0.05	0.00	0	0	0.00	NUTRIART (CR)
4.0	4.9	---	---	---	0.56	0.56	0.56	0.70	0.00	0	0	0.00	PERSEUS SA (CR)
---	---	---	---	---	0.95	0.95	0.95	0.95	0.00	0	0	0.00	FLOUR MILLS SARANTOPOULOS SA
---	---	---	---	---	0.12	0.20	0.12	0.20	8,253.33	59,465	77	1.47	CHATZIKRANIOTIS & SONS SA (CR)
									<b>5,917,696.80</b>	<b>3,102,838</b>	<b>4,564</b>	<b>1.41</b>	<b>: TOTAL OF SECTOR</b>
<b>Durable Household Products</b>													
---	---	---	---	---	0.02	0.03	0.01	0.03	22,887.19	1,033,315	284	1.34	G.E. DIMITRIOU (CR)
---	---	---	---	---	0.08	0.08	0.08	0.08	0.00	0	0	0.00	EMPORIKOS DESMOS SA (CR)
---	---	---	---	---	0.14	0.14	0.14	0.14	0.00	0	0	0.00	EMPORIKOS DESMOS SA (PR)
---	---	0.20	---	---	0.45	0.53	0.41	0.56	5,899.36	12,174	49	0.02	F.G. EUROPE S.A. (CR)
---	---	---	---	---	2.00	2.00	2.00	2.00	0.00	0	0	0.00	TROPEA HOLDING (CR)
---	---	---	---	---	0.08	0.11	0.08	0.19	6,782.11	64,237	9	0.49	YALCO - CONSTANTINOU SA (CB)
---	---	---	---	---	2.62	3.57	2.62	3.70	5,882,128.14	1,993,112	4,222	3.91	FOURLIS (CR)
									<b>69,277.28</b>	<b>439,673</b>	<b>372</b>	<b>0.35</b>	<b>: TOTAL OF SECTOR</b>
<b>Furnishings</b>													
---	---	---	---	---	0.52	0.52	0.52	0.52	0.00	0	0	0.00	VARANGIS AVEPE S.A. (CR)
---	---	---	---	---	0.20	0.26	0.17	0.26	47,152.54	203,180	96	0.85	BIOKARPET S.A.(CR)
---	---	---	---	---	0.10	0.16	0.10	0.16	19,434.62	159,299	243	0.46	DROMEAS SA (CR)
---	---	---	---	---	0.02	0.06	0.02	0.12	2,690.12	77,194	33	0.12	SATO SA (CR)
									<b>1,321,019.31</b>	<b>1,355,372</b>	<b>477</b>	<b>4.09</b>	<b>: TOTAL OF SECTOR</b>
---	---	---	---	---	0.71	1.00	0.68	1.01	1,321,019.31	1,355,372	477	4.09	TECHNICAL OLYMPIC SA (CR)
<b>Toys</b>													
									<b>53,009,367.19</b>	<b>6,114,499</b>	<b>13,394</b>	<b>4.49</b>	<b>: TOTAL OF SECTOR</b>
8.9	11.4	0.18	0.18	1.86	7.51	10.29	7.06	10.98	53,009,367.19	6,114,499	13,394	4.49	JUMBO SA (CR)
<b>Clothing &amp; Accessories</b>													
									<b>56,048.49</b>	<b>214,553</b>	<b>297</b>	<b>0.05</b>	<b>: TOTAL OF SECTOR</b>
---	---	---	---	---	1.80	1.90	1.80	2.29	180.00	100	1	0.01	TRIA ALFA SA (CR)
---	---	---	---	---	1.35	1.35	1.35	1.35	0.00	0	0	0.00	TRIA ALFA SA (PR)
---	---	---	---	---	0.04	0.04	0.04	0.04	0.00	0	0	0.00	AL SINCO S.A (CR)
3.7	3.8	---	---	---	0.10	0.17	0.10	0.17	5,158.75	35,203	38	0.21	VARVARESSOS SA (CB)
---	---	---	---	---	0.24	0.38	0.24	0.59	926.70	3,840	12	0.10	DUROS SA (CR)
1.2	2.3	---	---	---	0.41	0.45	0.39	0.48	30,967.89	71,884	91	0.54	ELVE SA (CR)
---	---	---	---	---	0.12	0.12	0.12	0.12	0.00	0	0	0.00	HELLENIC FABRICS SA (CR)
---	---	---	---	---	0.05	0.05	0.05	0.05	0.00	0	0	0.00	UNITED TEXTILES (CR)
---	---	---	---	---	0.19	0.24	0.17	0.27	13,685.49	63,150	84	0.12	SELECTED TEXT. IND. ASSOC (CR)
---	---	---	---	---	0.04	0.04	0.04	0.04	0.00	0	0	0.00	KLONATEX SA (CR)
---	---	---	---	---	0.08	0.08	0.08	0.08	0.00	0	0	0.00	KLONATEX SA (PR)
---	---	---	---	---	0.99	0.99	0.99	1.16	0.00	0	0	0.00	LANAKAM SA (CR)
---	---	---	---	---	0.10	0.10	0.10	0.10	0.00	0	0	0.00	MAXIM C.M. PERTSINIDIS SA (CB)
---	---	---	---	---	0.29	0.30	0.23	0.30	397.00	1,350	8	0.02	MINERVA KNITWEAR SA (CB)
---	---	---	---	---	0.26	0.29	0.24	0.29	94.08	360	2	0.00	EL. D. MOUZAKIS SA (CB)
---	---	---	---	---	0.25	0.28	0.19	0.30	393.18	1,560	10	0.01	NAFFAKTOS TEXTILE IND. SA (CB)
---	---	---	---	---	0.08	0.08	0.08	0.08	0.00	0	0	0.00	TEXAPRET SA (CR)
---	---	---	---	---	0.10	0.14	0.10	0.23	4,245.40	37,106	51	0.36	FIERATEX SA (CR)
---	---	---	---	---	0.33	0.33	0.33	0.33	0.00	0	0	0.00	FINTEXPORT SA (CR)
---	---	---	---	---	0.03	0.03	0.03	0.03	0.00	0	0	0.00	XATZIOANNOU (CR)
									<b>5,522,145.19</b>	<b>791,704</b>	<b>862</b>	<b>0.80</b>	<b>: TOTAL OF SECTOR</b>
---	---	---	---	---	3.10	3.60	3.10	3.80	153,649.54	46,085	164	0.34	KORRES (CR)
**	---	---	---	---	0.36	0.44	0.29	0.44	3,377.09	8,663	123	0.02	PAPOUTSANIS (CR)
12.3	15.4	0.30	---	---	6.70	7.82	6.70	7.85	5,365,118.56	736,956	575	2.12	GR. SARANTIS SA (CR)

Σύμβολο ΟΔΣΗΣ OASHS Code	Χρεόγραφα (1)	Αριθμός Εισηγμένων Χρεογράφων Number of Listed Securities (2)	Ονομαστική Αξία Nominal Value	Χρημ/κή Αξία (Εξοτ. Ευρώ) Market Capitalisation (Million Euro) (3+4)	% στη Συνολική Χρημ/κή Αξία % in Total Market Capitalisation	Κατηγορία - Category (\$)	Τιμή Κλεισίματος Closing Price	Τιμή Κλεισίματος Πρ. Μηνά Previous Month Closing Price	% Μεταβολή Μηνός % Monthly Price Change	% Spread Μηνός % Monthly Spread	Κέρδη ανά Μετοχή Profits per Share		Έτος χρήσης Fiscal year
											προ φόρων before tax	μετά φόρων after tax	
<b>Καπνός</b>													
1 Τίτλοι-Stocks, ΣΥΝΟΛΟ ΚΛΑΔΟΥ :		2,760,000		690.	1.51								
ΚΑΡΕΛ	ΚΑΡΕΛΙΑ (ΚΑ)	2,760,000	11.83	690.00	1.51	X	250.00	290.20	-13.85	---	31.54	23.16	2014
<b>Ιατρικές Υπηρεσίες</b>													
5 Τίτλοι-Stocks, ΣΥΝΟΛΟ ΚΛΑΔΟΥ :		498,556,438		165.93	0.36								
ΑΧΟΝ	ΑΧΟΝ ΣΥΜΜΕΤΟΧΩΝ (ΚΟ)	20,255,805	0.3	0.93	0.00	E	0.046	0.032	43.75	---	-2.97	-3.69	2014
ΕΥΡΟΜ	ΕΥΡΟΜΕΔΙΣΑ (ΚΟ)	21,820,410	0.8	9.38	0.02	F	0.430	0.430	0.00	---	-2.24	-2.91	2014
ΙΑΣΩ	ΙΑΣΩ (ΚΟ)	53,155,053	0.44	38.80	0.08	K	0.730	0.810	-9.88	5.452	-0.05	-0.11	2014
ΙΑΤΡ	ΙΑΤΡΙΚΟ ΑΘΗΝΩΝ (ΚΟ)	86,735,980	0.31	66.53	0.15	K	0.767	0.800	-4.13	8.473	-0.20	-0.21	2014
ΠΡΑΕΚ	ΠΡΑΞΙΤΕΛΕΙΟ (ΚΟ)	9,550,386	0.5	4.43	0.01	A	0.390	0.390	0.00	---	0.00	0.00	---
ΠΡΑΞΠ	ΠΡΑΞΙΤΕΛΕΙΟ (ΠΟ)	1,306,368	0.5			A	0.540	0.540	0.00	---	0.00	0.00	---
ΥΓΕΙΑ	ΥΓΕΙΑ (ΚΟ)	305,732,436	0.41	45.86	0.10	K	0.150	0.176	-14.77	1.734	-0.07	-0.06	2014
<b>Ιατρικός Εξοπλισμός</b>													
1 Τίτλοι-Stocks, ΣΥΝΟΛΟ ΚΛΑΔΟΥ :		4,419,616		1.43	0.00								
ΜΕΝΤΙ	ΜΕΔΙΣΟΝ ΕΛΛΑΣ (ΚΟ)	4,419,616	1.58	1.43	0.00	E	0.324	0.257	32.24	---	0.19	0.17	2014
<b>Φαρμακευτικά Προϊόντα</b>													
1 Τίτλοι-Stocks, ΣΥΝΟΛΟ ΚΛΑΔΟΥ :		51,081,030		7.82	0.02								
ΛΑΒΙ	ΛΑΒΙΡΦΑΡΜ (ΚΟ)	51,081,030	1	7.82	0.02	E	0.153	0.145	5.52	---	-0.60	-0.56	2014
<b>Εμπόριο Ενδυμάτων</b>													
0 Τίτλοι-Stocks, ΣΥΝΟΛΟ ΚΛΑΔΟΥ :		26,262,660		.81	0.00								
ΣΠΡΙ	SPRIDER STORES (ΚΟ)	26,262,660	0.9	0.81	0.00	A	0.031	0.031	0.00	---	0.00	0.00	---
<b>Οικιακός Εξοπλισμός</b>													
0 Τίτλοι-Stocks, ΣΥΝΟΛΟ ΚΛΑΔΟΥ :		5,750,000		2.76	0.01								
ΗΛΕΑΘ	ΗΛΕΚΤΡΟΝΙΚΗ ΑΘΗΝΩΝ (ΚΟ)	5,750,000	0.3	2.76	0.01	A	0.480	0.480	0.00	---	0.00	0.00	---
<b>Εξειδικευμένο Λιανικό Εμπόριο</b>													
6 Τίτλοι-Stocks, ΣΥΝΟΛΟ ΚΛΑΔΟΥ :		154,989,830		1,901.78	4.15								
ΑΣΚΟ	A.S. COMPANY (ΚΟ)	26,252,040	0.38	8.56	0.02	K	0.326	0.333	-2.10	7.979	0.00	0.00	2014
ΜΙΛΑΝΤ	MICROLAND COMPUTERS (ΚΟ)	13,555,100	1	8.68	0.02	A	0.640	0.640	0.00	---	0.00	0.00	---
ΜΟΤΟ	ΜΟΤΟΔΥΝΑΜΙΚΗ (ΚΟ)	11,700,000	0.59	3.51	0.01	K	0.300	0.300	0.00	24.971	-0.06	-0.05	2014
ΝΑΚΑΣ	ΝΑΚΑΣ ΜΟΥΣΙΚΗ (ΚΟ)	6,340,000	0.6	4.76	0.01	K	0.750	0.770	-2.60	43.722	0.05	0.03	2014
ΡΕΒΟΙΑ	ΡΕΒΟΙΛ (ΚΟ)	22,280,000	0.3	5.68	0.01	K	0.255	0.299	-14.72	10.858	-0.12	-0.12	2014
ΣΦΑ	ΣΦΑΚΙΑΝΑΚΗΣ (ΚΟ)	7,914,480	0.3	13.45	0.03	E	1.70	1.74	-2.30	---	-2.88	-2.96	2014
ΦΟΓΚΡΠ	FOLLI-FOLLIE (ΚΟ)	66,948,210	0.3	1,857.14	4.06	K	27.74	28.30	-1.98	0.412	2.88	2.17	2014
<b>Τηλεόραση &amp; Ψυχαγωγία</b>													
2 Τίτλοι-Stocks, ΣΥΝΟΛΟ ΚΛΑΔΟΥ :		146,250,464		14.04	0.03								
ΑΒΕ	AUDIOVISUAL (ΚΟ)	45,457,464	0.7	11.82	0.03	K	0.260	0.243	7.00	4.889	-0.39	-0.39	2014
ΤΗΛΕΤ	ΤΗΛΕΤΥΠΟΣ (ΚΟ)	100,793,000	0.3	2.22	0.00	E	0.022	0.023	-4.35	---	-0.16	-0.12	2014
<b>Διαφήμιση</b>													
0 Τίτλοι-Stocks, ΣΥΝΟΛΟ ΚΛΑΔΟΥ :		21,382,067		2.57	0.01								
ΑΤΕΡΜ	ΑΤΕΡΜΩΝ (ΚΟ)	21,382,067	0.3	2.57	0.01	A	0.120	0.120	0.00	---	0.00	0.00	---
<b>Εκδόσεις</b>													
5 Τίτλοι-Stocks, ΣΥΝΟΛΟ ΚΛΑΔΟΥ :		157,391,069		43.67	0.10								
ΑΤΕΚ	ΑΤΤΙΚΕΣ ΕΚΔΟΣΕΙΣ (ΚΟ)	15,300,000	0.3	21.42	0.05	K	1.40	1.60	-12.50	9.470	0.08	0.04	2014
ΚΑΘΗ	ΚΑΘΗΜΕΡΙΝΗ (ΚΟ)	30,600,000	0.3	10.74	0.02	X	0.351	0.481	-27.03	---	0.26	0.24	2014
ΛΙΒΑΝ	ΛΙΒΑΝΗ ΕΚΔΟΤ. ΟΡΓ. (ΚΟ)	7,734,375	1	1.31	0.00	K	0.170	0.188	-9.57	---	-0.42	-0.42	2014
ΝΑΥΤ	ΝΑΥΤΕΜΠΟΡΙΚΗ (ΚΟ)	23,935,280	0.3	3.83	0.01	K	0.160	0.166	-3.61	13.237	0.00	0.00	2014
ΠΗΓΑΣ	ΠΗΓΑΣΟΣ ΕΚΔΟΤΙΚΗ Α.Ε. (ΚΟ)	18,750,000	0.3	4.26	0.01	E	0.227	0.070	224.29	---	-1.45	-1.75	2014
ΤΕΓΟ	ΤΕΓΟΠΟΥΛΟΣ Χ.Κ. (ΚΟ)	54,547,634	0.5	2.07	0.00	A	0.038	0.038	0.00	---	0.00	0.00	---
ΤΕΚΔΟ	ΤΕΧΝΙΚΕΣ ΕΚΔΟΣΕΙΣ (ΚΟ)	6,523,780	0.53	0.04	0.00	A	0.006	0.006	0.00	---	0.00	0.00	---
<b>Τυχερά Παιχνίδια</b>													
3 Τίτλοι-Stocks, ΣΥΝΟΛΟ ΚΛΑΔΟΥ :		684,509,025		3,045.35	6.65								
ΑΒΕΝΙΡ	ΑΒΕΝΙΡ Α.Ε. (ΚΟ)	105,423,498	0.51	4.85	0.01	A	0.046	0.046	0.00	---	0.00	0.00	---
ΙΝΛΟΤ	ΙΝΤΡΑΛΟΤ (ΚΟ)	158,961,721	0.3	238.44	0.52	K	1.50	1.79	-16.20	1.102	0.23	-0.05	2014
ΟΠΑΠ	ΟΠΑΠ (ΚΟ)	319,000,000	0.3	2,784.87	6.08	K	8.73	8.23	6.08	0.248	0.96	0.62	2014
ΣΕΝΤΡ	CENTRIC ΣΥΜΜΕΤΟΧΩΝ (ΚΟ)	101,123,806	0.36	17.19	0.04	K	0.170	0.179	-5.03	10.538	0.00	0.00	2014
<b>Ξενοδοχεία</b>													
4 Τίτλοι-Stocks, ΣΥΝΟΛΟ ΚΛΑΔΟΥ :		107,087,190		633.13	1.38								
ΑΣΤΗΡ	ΑΣΤΗΡ ΠΑΛΑΣ (ΚΟ)	63,900,000	3	139.30	0.30	X	2.18	2.90	-24.83	---	-0.06	-0.06	2014
ΙΟΝΑ	ΙΟΝΙΚΗ ΞΕΝΟΔΟΧΕΙΑΚΗ (ΚΟ)	13,404,440	8.63	73.72	0.16	X	5.50	5.05	8.91	---	0.00	0.00	2014
ΛΑΜΨΑ	ΛΑΜΨΑ (ΚΟ)	21,364,000	1.12	380.28	0.83	K	17.80	17.89	-0.50	5.406	-0.32	-0.23	2014
ΠΡΕΖΤ	ΓΕΚΕ (ΚΑ)	8,418,750	0.3	39.82	0.09	K	4.73	6.00	-21.17	17.564	0.00	0.00	2014
<b>Ταξίδια &amp; Τουρισμός</b>													
8 Τίτλοι-Stocks, ΣΥΝΟΛΟ ΚΛΑΔΟΥ :		762,507,522		461.06	1.01								
ΑΝΕΚ	ΑΝΕΚ (ΚΟ)	185,373,016	0.3	13.19	0.03	E	0.067	0.080	-16.25	---	-0.10	-0.10	2014
ΑΝΕΠ	ΑΝΕΚ (ΠΟ `90)	312,163	0.3			E	1.30	1.30	0.00	---	-0.10	-0.10	2014
ΑΝΕΠΟ	ΑΝΕΚ (ΠΟ `96)	2,969,713	0.3			E	0.123	0.130	-5.38	---	-0.10	-0.10	2014

P/E		Μέση / Προβλεπ. 2013 Dividend / Interim Dividend 2013	Μέση / Προβλεπ. 2014 Dividend / Interim Dividend 2014	Μερισματοδότηση Dividend Yield (%) <sup>(4)</sup>	Διακυμάνσεις Τιμών Μαρτίου Monthly Price in March		Διακυμάνσεις Τιμών από 1/1/2014 Price Range since 1.1.2014		Αξία Συναλλαγών Value of Transactions <sup>(5),(6)</sup>	Όγκος Συναλλαγών Transactions Volume <sup>(7)</sup>	Αριθμός Πράξεων Number of Trades	Μηνιαία Ευρωρευστότητα Monthly Liquidity (%)	Securities <sup>(1)</sup>
πριν φόρων before tax	μετά φόρων after tax				Κατώτερη Low	Ανώτερη High	Κατώτερη Low	Ανώτερη High					
<b>Tobacco</b>													
												<b>: TOTAL OF SECTOR</b>	
6.5	8.9	8.50	---	---	250.00	289.00	198.05	298.00	296,326.50	1,099	27	0.04	KARELIA TOBACCO CO. SA (CB)
<b>Health Care Providers</b>													
												<b>: TOTAL OF SECTOR</b>	
---	---	---	---	---	0.03	0.05	0.02	0.05	2,654.27	74,343	24	0.37	AXON HOLDING SA (CR)
---	---	---	---	---	0.43	0.43	0.32	0.43	0.00	0	0	0.00	EUROMEDICA SA (CR)
---	---	---	---	---	0.70	0.84	0.69	0.90	106,310.21	139,766	263	0.26	IASO SA (CR)
---	---	---	---	---	0.68	0.99	0.68	0.99	107,887.15	135,903	183	0.16	ATHENS MEDICAL CENTER SA (CR)
---	---	---	---	---	0.39	0.39	0.39	0.39	0.00	0	0	0.00	PRAXITELIO SA (CR)
---	---	---	---	---	0.54	0.54	0.54	0.54	0.00	0	0	0.00	PRAXITELIO SA (PR)
---	---	---	---	---	0.14	0.18	0.14	0.21	284,912.78	1,819,036	1,283	0.59	HYGEIA SA (CR)
<b>Medical Equipment</b>													
												<b>: TOTAL OF SECTOR</b>	
2.1	2.3	---	---	---	0.25	0.35	0.25	0.45	1,426.34	4,848	25	0.11	MEDICON S.A (CR)
<b>Pharmaceuticals</b>													
												<b>: TOTAL OF SECTOR</b>	
---	---	---	---	---	0.12	0.17	0.09	0.17	21,528.31	143,926	67	0.28	LAVIPHARM SA (CR)
<b>Apparel Retailers</b>													
												<b>: TOTAL OF SECTOR</b>	
---	---	---	---	---	0.03	0.03	0.03	0.03	0.00	0	0	0.00	SPRIDER STORES (CR)
<b>Home Improvement Retailers</b>													
												<b>: TOTAL OF SECTOR</b>	
---	---	---	---	---	0.48	0.48	0.48	0.48	0.00	0	0	0.00	ELECTRONIKI ATHINON SA (CR)
<b>Specialty Retailers</b>													
												<b>: TOTAL OF SECTOR</b>	
3.1	4.4	---	---	---	0.29	0.33	0.26	0.34	82,641.89	265,016	158	1.01	AS COMPANY SA (CR)
---	---	---	---	---	0.64	0.64	0.64	0.64	0.00	0	0	0.00	MICROLAND COMPUTERS SA (CR)
---	---	---	---	---	0.20	0.30	0.20	0.30	6,343.17	24,792	63	0.21	MOTODYNAMICS S.A. (CR)
21.9	33.1	---	---	---	0.52	1.05	0.46	1.05	8,608.05	11,200	31	0.18	NAKAS MUSIC
---	---	---	---	---	0.25	0.35	0.21	0.40	18,435.65	66,030	179	0.30	REVOIL (CR)
---	---	---	---	---	1.12	1.74	1.12	2.58	4,014.94	2,648	17	0.03	SFAKIANAKIS SA (CR)
9.2	12.2	---	---	---	24.00	29.00	23.15	31.50	46,666,751.14	1,761,809	9,737	2.63	FOLLI FOLLIE (CR)
<b>Broadcasting &amp; Entertainment</b>													
												<b>: TOTAL OF SECTOR</b>	
---	---	---	---	---	0.25	0.26	0.18	0.28	830.60	3,315	14	0.01	AUDIO VISUAL ENTERPRISES (CR)
---	---	---	---	---	0.02	0.02	0.02	0.11	56.15	2,925	10	0.00	TELETIPOS SA (CR)
<b>Media Agencies</b>													
												<b>: TOTAL OF SECTOR</b>	
---	---	---	---	---	0.12	0.12	0.12	0.12	0.00	0	0	0.00	ATERMON (CR)
<b>Publishing</b>													
												<b>: TOTAL OF SECTOR</b>	
15.2	32.6	---	---	---	1.30	1.60	1.29	1.60	173,191.40	120,301	6	0.79	ATTICA PUBLICATIONS SA (CR)
1.8	2.0	---	---	---	0.29	0.43	0.29	0.59	5,891.47	16,197	38	0.05	KATHIMERINI SA (CR)
---	---	---	---	---	0.17	0.19	0.12	0.21	15.30	90	1	0.00	LIVANIS SA (CR)
---	---	---	---	---	0.13	0.17	0.12	0.20	1,279.30	9,280	15	0.04	NAYTEMPORIKI PUBLISHING SA(CR)
---	---	---	---	---	0.08	0.28	0.06	0.28	715.20	3,459	43	0.02	PEGASUS PUBLISHING S.A. (CR)
---	---	---	---	---	0.04	0.04	0.04	0.04	0.00	0	0	0.00	CH.TEGOPOULOS PUBL. SA (CR)
---	---	---	---	---	0.01	0.01	0.01	0.01	0.00	0	0	0.00	TECHNICAL PUBLICATIONS SA (CR)
<b>Gambling</b>													
												<b>: TOTAL OF SECTOR</b>	
---	---	---	---	---	0.05	0.05	0.05	0.05	209,203,313.22	27,755,369	34,169	4.05	AVENIR S.A. (CR)
4.7	---	---	---	---	1.44	1.80	1.05	1.80	4,810,756.28	3,044,783	6,860	1.92	INTRALOT (CR)
9.3	14.3	0.25	0.20	16.24	7.71	9.03	6.75	9.90	204,368,082.40	24,565,223	27,146	7.70	OPAP (CR)
43.2	---	---	---	---	0.15	0.20	0.14	0.22	24,474.54	145,363	163	0.14	CENTRIC HOLDINGS (CR)
<b>Hotels</b>													
												<b>: TOTAL OF SECTOR</b>	
---	---	---	---	---	2.10	3.00	2.10	3.60	195,385.74	82,400	289	0.13	ASTIR PALACE SA (CR)
**	**	---	---	---	4.98	6.06	4.98	7.25	2,165.96	400	7	0.00	IONIAN HOTELS SA (CR)
---	---	---	---	---	16.72	17.99	16.10	18.00	35,554.62	2,049	58	0.01	LAMPISA HOTEL SA (CR)
19.9	---	---	---	---	4.30	6.00	4.30	6.12	1,964.85	379	7	0.00	GEKE SA (CB)
<b>Travel &amp; Tourism</b>													
												<b>: TOTAL OF SECTOR</b>	
---	---	---	---	---	0.06	0.08	0.06	0.09	3,536,338.64	44,296,524	159	23.90	ANEK LINES SA (CR)
---	---	---	---	---	1.30	1.30	1.15	1.30	0.00	0	0	0.00	ANEK LINES SA (PR, issue '90)
---	---	---	---	---	0.11	0.13	0.11	0.13	17.98	146	3	0.00	ANEK LINES SA (PR, issue '96)

Σύμβολο ΟΔΣΗΣ OASHS Code	Χρεόγραφα (1)	Αριθμός Εισηγμένων Χρεογράφων Number of Listed Securities ( <sup>1</sup> )	Ονομαστική Αξία Nominal Value	Χρημ/κή Αξία (Εξοτ. Ευρώ) Market Capitalisation (Million Euro)( <sup>2</sup> )	% στη Συνολική Χρημ/κή Αξία% in Total Market Capitalisation	Κατηγορία - Category (\$)	Τιμή Κλεισίματος Closing Price	Τιμή Κλεισίματος Πρ. Μην. Previous Month Closing Price	% Μεταβολή Μηνός % Monthly Price Change	% Spread Μηνός % Monthly Spread	Κέρδη ανά Μετοχή Profits per Share		Έτος χρήσης Fiscal year
										προ φόρων before tax		μετά φόρων after tax	
<b>Ταξίδια &amp; Τουρισμός ( Συνέχεια )</b>													
ΑΤΤΙΚΑ	ΑΤΤΙΚΑ ΣΥΜΜΕΤΟΧΩΝ (ΚΟ)	191,660,320	0.3	86.25	0.19	X	0.450	0.511	-11.94	---	0.02	0.02	2014
ΚΥΡΙΟ	ΚΥΡΙΑΚΟΥΛΗΣ (ΚΟ)	7,595,160	0.6	2.66	0.01	K	0.350	0.527	-33.59	33.083	-0.01	-0.14	2014
ΜΙΝΟΑ	ΜΙΝΩΙΚΕΣ ΓΡΑΜΜΕΣ ΑΝΕ (ΚΟ)	106,980,050	2.25	213.96	0.47	X	2.00	2.00	0.00	---	0.00	0.00	2014
ΝΕΛ	ΝΕΛ (ΚΟ)	255,459,600	0.3	14.31	0.03	E	0.056	0.022	154.55	---	-0.09	-0.09	2014
ΟΤΟΕΛ	ΑΥΤΟΗΕΛΛΑΣ (ΚΟ)	12,157,500	0.32	130.69	0.29	K	10.75	9.70	10.82	3.854	1.72	1.33	2014
<b>Υπηρεσίες Ηλεκτρονικών Υπολογιστών</b>													
<b>8 Τίτλοι-Stocks, ΣΥΝΟΛΟ ΚΛΑΔΟΥ :</b>		<b>342,738,620</b>		<b>89.24</b>	<b>0.19</b>								
ΑΓΚΡΙ	ΑΛΦΑ ΓΚΡΙΣΙΝ Α.Ε. (ΚΟ)	14,870,100	0.3	0.48	0.00	E	0.032	0.032	0.00	---	-0.27	-0.28	2014
ΑΛΤΕΚ	ΑΛΤΕΚ (ΚΟ)	215,246,452	0.3	4.95	0.01	E	0.023	0.022	4.55	---	-0.02	-0.02	2014
ΒΥΤΕ	ΒΥΤΕ COMPUTER (ΚΟ)	15,816,009	0.3	5.77	0.01	K	0.365	0.391	-6.65	3.051	0.06	0.07	2014
ΚΟΥΑΛ	QUALITY & RELIABILITY (ΚΟ)	27,345,120	0.47	12.39	0.03	K	0.453	0.460	-1.52	4.272	0.03	0.02	2014
ΚΟΥΕΣ	QUEST ΣΥΜΜΕΤΟΧΩΝ (ΚΟ)	11,962,443	0.5	57.90	0.13	K	4.84	4.80	0.83	7.516	0.30	0.17	2014
ΛΟΓΟΣ	LOGISMOS (ΚΟ)	4,740,000	0.86	1.42	0.00	K	0.300	0.330	-9.09	37.117	0.00	0.00	2014
ΠΡΟΦ	PROFILE (ΚΟ)	11,812,193	0.47	4.32	0.01	K	0.366	0.480	-19.75	1.745	0.08	0.08	2014
ΠΣΥΣΤ	PC SYSTEMS (ΚΟ)	40,946,303	0.36	2.01	0.00	Δ	0.049	0.041	19.51	---	-0.12	-0.11	2014
<b>Διαδίκτυο</b>													
<b>1 Τίτλοι-Stocks, ΣΥΝΟΛΟ ΚΛΑΔΟΥ :</b>		<b>110,097,185</b>		<b>75.86</b>	<b>0.17</b>								
ΦΟΡΘ	FORTHNET (ΚΟ)	110,097,185	0.3	75.86	0.17	E	0.689	0.800	-13.88	---	0.00	0.00	---
<b>Λογισμικό</b>													
<b>4 Τίτλοι-Stocks, ΣΥΝΟΛΟ ΚΛΑΔΟΥ :</b>		<b>202,344,951</b>		<b>156.66</b>	<b>0.34</b>								
ΗΟΛ	HELLAS ONLINE (ΚΟ)	179,707,771	0.3	101.18	0.22	E	0.563	0.530	6.23	---	-0.02	-0.02	2014
ΙΛΥΔΑ	ΙΛΥΔΑ (ΚΟ)	9,090,000	0.9	6.05	0.01	K	0.666	0.666	0.00	5.626	-0.22	-0.18	2014
ΚΟΜΠ	COMPUCON (ΚΟ)	1,130,180	0.44	0.01	0.00	E	0.006	0.005	20.00	---	-1.01	-1.00	2014
ΜΛΣ	MLS ΠΛΗΡΟΦΟΡΙΚΗ (ΚΟ)	12,417,000	0.37	49.42	0.11	K	3.98	4.08	-2.45	1.182	0.00	0.00	2014
<b>Υλικό Υπολογιστών</b>													
<b>3 Τίτλοι-Stocks, ΣΥΝΟΛΟ ΚΛΑΔΟΥ :</b>		<b>43,220,700</b>		<b>132.51</b>	<b>0.29</b>								
ΙΝΤΕΤ	ΙΝΤΕΡΤΕΚ (ΚΟ)	11,233,200	0.73	3.08	0.01	K	0.274	0.274	0.00	32.794	-0.39	-0.40	2014
ΠΛΑΙΣ	ΠΛΑΙΣΙΟ COMPUTERS (ΚΟ)	22,080,000	0.33	128.06	0.28	K	5.80	5.76	0.69	1.200	1.01	0.73	2014
ΣΠΙ	ΣΠΙ (ΚΟ)	9,907,500	0.3	1.37	0.00	K	0.138	0.171	-19.30	17.086	0.00	0.00	2014
<b>Ηλεκτρονικός Εξοπλισμός Γραφείων</b>													
<b>1 Τίτλοι-Stocks, ΣΥΝΟΛΟ ΚΛΑΔΟΥ :</b>		<b>8,298,467</b>		<b>8.01</b>	<b>0.02</b>								
ΙΝΤΕΚ	ΙΝΤΕΛΛ ΟΜΙΛΟΣ (ΚΟ)	8,298,467	0.4	8.01	0.02	K	0.965	1.16	-16.81	8.209	0.15	0.15	2014
<b>Αεροπορικές Εταιρείες</b>													
<b>1 Τίτλοι-Stocks, ΣΥΝΟΛΟ ΚΛΑΔΟΥ :</b>		<b>71,417,100</b>		<b>530.63</b>	<b>1.16</b>								
ΑΡΑΓΓ	ΑΕΡΟΠΟΡΙΑ ΑΙΓΑΙΟΥ (ΚΟ)	71,417,100	0.65	530.63	1.16	K	7.43	7.50	-0.93	0.626	1.33	1.12	2014
<b>Εναλλακτικός Ηλεκτρισμός</b>													
<b>2 Τίτλοι-Stocks, ΣΥΝΟΛΟ ΚΛΑΔΟΥ :</b>		<b>191,981,400</b>		<b>290.4</b>	<b>0.63</b>								
ΑΝΕΜΟΣ	ΕΛ.ΤΕΧ. ΑΝΕΜΟΣ Α.Ε. (ΚΟ)	82,667,000	0.3	51.01	0.11	K	0.617	0.726	-15.01	1.330	0.09	0.06	2014
ΤΕΝΕΡΓ	ΤΕΡΝΑ ΕΝΕΡΓΕΙΑΚΗ (ΚΟ)	109,314,400	0.3	239.40	0.52	K	2.19	2.89	-24.22	0.969	0.11	0.05	2014
<b>Θαλάσσιες Μεταφορές</b>													
<b>0 Τίτλοι-Stocks, ΣΥΝΟΛΟ ΚΛΑΔΟΥ :</b>		<b>25,667,143</b>		<b>40.04</b>	<b>0.09</b>								
ΣΑΟΣ	ΣΑΟΣ (ΚΟ)	25,667,143	0.32	40.04	0.09	A	1.56	0.780	0.00	---	0.00	0.00	---
<b>Διαπραγματεύσιμα Αμοιβά Κεφάλαια</b>													
<b>3 Τίτλοι-Stocks, ΣΥΝΟΛΟ ΚΛΑΔΟΥ :</b>		<b>6,532,046</b>		<b>0.00</b>									
ΑΔΑΚ	ALPHA ETF FTSE Athex Large Cap	5,848,618	---		0.00	ΔΑΚ	2.32	2.62	-11.45	3.021	0.00	0.00	---
ΔΑΚΓΔ	NBGAM ETF ΓΔ Χ.Α.	294,878	---		0.00	ΔΑΚ	8.70	9.86	-11.76	5.724	0.00	0.00	---
ΔΑΚΕΤ30	NBGAM ETF GREECE & TURKEY 30	388,550	---			ΔΑΚ	7.28	7.75	-6.06	19.379	0.00	0.00	---
<b>209</b>	<b>ΜΗ ΑΝΕΣΤΑΛΜΕΝΕΣ ΜΕΤΟΧΕΣ</b>	<b>62,749,846,310</b>		<b>45,772.22</b>	<b>100.00</b>								



P/E		Μέρισμα / Προβλεπόμενα 2013 Dividend / Interim Dividend 2013	Μέρισμα / Προβλεπόμενα 2014 Dividend / Interim Dividend 2014	Μερισματοδόση Dividend Yield (%) <sup>(4)</sup>	Διακυμάνσεις Τιμών Μαρτίου Monthly Price in March		Διακυμάνσεις Τιμών από 1/1/2014 Price Range since 1.1.2014		Αξία Συναλλαγών Value of Transactions <sup>(5),(6)</sup>	Όγκος Συναλλαγών Transactions Volume <sup>(7)</sup> <sup>(8)</sup>	Αριθμός Πράξεων Number of Trades	Μηνιαία Ευρεσιμότητα Monthly Reliability (%)	Securities <sup>(1)</sup>
πριν φόρων before tax	μετά φόρων after tax				Κατώτερη Low	Ανώτερη High	Κατώτερη Low	Ανώτερη High					
<b>( Continued )</b>													<b>Travel &amp; Tourism</b>
23.3	24.2	---	---	---	0.45	0.54	0.42	0.59	60,863.60	127,416	124	0.07	ATTICA HOLDINGS (CR)
---	---	---	---	---	0.34	0.61	0.34	0.64	7,540.06	15,400	69	0.20	KIRIAKOULIS SHIPPING SA (CR)
**	**	---	---	---	1.60	2.00	1.43	2.00	94,296.13	47,230	77	0.04	MINOAN LINES SA (CR)
---	---	---	---	---	0.02	0.06	0.01	0.06	7,369.67	171,419	87	0.07	NEL SA (CR)
5.4	7.0	---	---	---	9.31	10.80	8.30	10.80	293,207.92	28,937	151	0.24	AUTOHELLAS SA (CR)
<b>Computer Services</b>													<b>: TOTAL OF SECTOR</b>
---	---	---	---	---	0.03	0.03	0.03	0.05	187,713.30	966,631	1,115	0.28	ALPHA GRISSIN S.A. (CR)
---	---	---	---	---	0.02	0.02	0.02	0.03	12,517.74	617,667	102	0.29	ALTEC SA (CR)
6.5	5.7	---	---	---	0.35	0.40	0.35	0.45	3,365.40	9,174	76	0.06	BYTE COMPUTER SA (CR)
20.6	31.5	---	---	---	0.29	0.49	0.29	0.56	46,435.83	110,326	316	0.40	QUALITY & RELIABILITY SA (CR)
16.9	30.0	---	---	---	4.51	5.11	4.39	5.35	31,306.52	6,448	76	0.05	QUEST HOLDINGS (CR)
---	---	---	---	---	0.22	0.33	0.22	0.52	947.76	3,705	10	0.08	LOGISMOS S.A. (CR)
5.7	6.2	---	0.02	5.46	0.37	0.50	0.37	0.53	93,110.65	218,711	532	1.85	PROFILE SA (CR)
---	---	---	---	---	0.04	0.05	0.04	0.10	29.40	600	3	0.00	PC SYSTEMS SA (CR)
<b>Internet</b>													<b>: TOTAL OF SECTOR</b>
---	---	---	---	---	0.61	0.90	0.61	1.19	69,773.73	92,237	80	0.08	Forthnet (CR)
<b>Software</b>													<b>: TOTAL OF SECTOR</b>
---	---	---	---	---	0.55	0.56	0.52	0.56	6,812,507.77	12,100,966	364	6.73	HELLAS ONLINE SA (CR)
---	---	---	---	---	0.67	0.67	0.67	0.74	0.00	0	0	0.00	ILYDA S.A. (CR)
---	---	---	---	---	0.01	0.01	0.01	0.01	1.04	172	2	0.02	COMPUCON SA (CR)
34.7	30.2	---	---	---	3.88	4.11	3.86	4.25	683,888.51	171,997	876	1.39	MLS MULTIMEDIA SA (CR)
<b>Computer Hardware</b>													<b>: TOTAL OF SECTOR</b>
---	---	---	---	---	0.17	0.30	0.17	0.31	7,910.46	35,154	56	0.31	INTERTECH SA (CR)
5.5	7.5	0.20	---	---	5.42	6.14	5.03	6.25	1,153,710.46	199,478	1,290	0.90	PLAISIO COMPUTERS SA (CR)
10.0	20.0	---	---	---	0.13	0.17	0.13	0.23	227.35	1,625	6	0.02	CPI SA (CR)
<b>Electronic Office Equipment</b>													<b>: TOTAL OF SECTOR</b>
6.5	6.5	---	---	---	0.87	1.16	0.67	1.16	815.56	873	19	0.01	IDEAL GROUP SA (CR)
<b>Airlines</b>													<b>: TOTAL OF SECTOR</b>
5.2	6.1	---	---	---	6.55	7.73	6.40	8.08	13,287,323.31	1,864,600	5,554	2.61	AEGEAN AIRLINES (CR)
<b>Alternative Electricity</b>													<b>: TOTAL OF SECTOR</b>
7.1	10.2	---	---	---	0.57	0.75	0.57	0.85	1,022,376.97	1,601,355	1,765	1.94	ELTECH ANEMOS S.A. (CR)
16.9	35.1	---	---	---	2.15	2.89	1.70	2.95	2,804,155.71	1,169,831	4,592	1.07	TERNA ENERGY (CR)
<b>Marine Transportation</b>													<b>: TOTAL OF SECTOR</b>
---	---	---	---	---	1.56	1.56	1.56	1.56	0.00	0	0	0.00	SAOS (CR)
<b>ETF</b>													<b>: TOTAL OF SECTOR</b>
---	---	---	---	---	2.17	2.60	2.13	2.84	144,777.63	62,068	65	1.06	ALPHA ETF FTSE Athens Large Cap
---	---	---	---	---	8.11	9.62	7.97	10.37	45,369.00	5,080	22	1.72	NBGAM ETF
---	---	---	---	---	7.06	7.62	7.06	8.90	292.30	40	20	0.01	NBGAM ETF GREECE & TURKEY 30
									1,875,724,764.91	4,725,455,107	629,655	7.53	



## ΣΗΜΕΙΩΣΕΙΣ ΜΕΤΟΧΩΝ - STOKS NOTES

1	Συντμήσεις - Abbreviations: Κ = Κοινές = Com. = Common., Πρ. = Προνομιούχες = Pref. = Preferred., Ον. = Ονομαστικές = Reg. = Registered., Αν. = Ανώνυμες = Bear. = Bearer.	§	Κ= ΚΥΡΙΑ ΑΓΟΡΑ - MAIN MARKET, Χ=ΚΑΤΗΓΟΡΙΑ ΧΑΜΗΛΗΣ ΔΙΑΣΠΟΡΑΣ - LOW DISPERSION, Ε= ΚΑΤΗΓΟΡΙΑ ΕΠΙΤΗΡΗΣΗΣ - SURVEILLANCE, Δ= ΠΡΟΣ ΔΙΑΓΡΑΦΗ - UNDER DELETION, Α= ΚΑΤΑΣΤΑΣΗ ΑΝΑΣΤΟΛΗΣ - SUSPENSION STATUS - Δ = ΔΙΑΠΡΑΓΜΑΤΕΥΣΙΜΑ ΑΜΟΙΒΑΙΑ ΚΕΦΑΛΑΙΑ - EXCHANGE TRADED FUNDS, W=ΤΙΤΛΟΙ ΠΑΡΑΣΤΑΤΙΚΟΙ - WARRANTS
7	Οι τιμές εμφανίζονται σε Ευρώ εκτός από τις περιπτώσεις που επισημαίνεται . - Prices are presented in Euro except for cases it is pointed out. Τα στοιχεία έχουν προσαρμοστεί για τις διανομές νέων μετοχών (δωρεάν ή με μετρητά) και τις συνακόλουθες προσαρμογές των χρηματιστηριακών τιμών. - Data have been adjusted for new stocks' distribution and the consequent stocks' price adjustments.	***	Τα στοιχεία αφορούν σε σύνολα εταιριών και όχι σε επιμέρους μετοχικές εκδόσεις - Data concern total value of the companies.
14	Η Μερισμαπαύδοση προκύπτει από το τελευταίο αποκοπέν μέρισμα (και όχι από τυχόν προμέρισμα) - The Dividend Yield results from the last distributed dividend (and not from any interim dividend).	8	Δευτερογενής εισαγωγή-Secondary trading
(^)	Στην περίπτωση του Δ.Α.Κ ο όρος μερίδια αντικαθιστά τον όρο χρεόγραφα - In the case of ETFs the term "Units" replaces the term securities.	18	Η εταιρεία πραγματοποίησε πακέτο μεταβίβασης υφισταμένων μετοχών στον ανάδοχο πριν την εισαγωγή της στο Χρηματιστήριο. - The company realized block transfer of already issued stocks to the underwriter before its listing on the Athens Exchange.
		**	Το Ρ/Ε είναι μεγαλύτερο από 100. - P/E is higher than 100.
		9	Στην αξία συναλλαγών των μετοχών συμπεριλαμβάνεται και η αξία των δικαιωμάτων, ενώ στα τεμάχια όχι. - The value of stocks' transactions also includes the rights' transactions while the volume of transactions are not include them.
		10	Στην Αξία Συναλλαγών των Μετοχών περιλαμβάνονται όλοι οι τύποι Πακέτων - All Blocks Methods' Transactions Value are included.

ΣΤΑΘΜΙΣΜΕΝΟ Ρ/Ε (μετά φόρων) ΤΩΝ ΕΠΙΜΕΡΟΥΣ ΚΛΑΔΩΝ ΚΑΙ ΣΥΝΟΛΟΥ ΤΗΣ ΑΓΟΡΑΣ  
 SECTORAL AND COMPOSITE WEIGHTED Ρ/Ε RATIO (after tax) \*

	2014												2015	
	Μάρ.	Απρ.	Μάι.	Ιούν.	Ιούλ.	Αύγ.	Σεπ.	Οκτ.	Νοε.	Δεκ.	Ιαν.	Φεβ.	Μάρ.	
	Mar.	Apr.	May	Jun.	Jul.	Aug.	Sep	Oct	Nov.	Dec.	Jan.	Feb.	Mar.	
Τράπεζες	3.1	2.7	2.7	3.1	3.1	3.1	3.1	3.1	3.1	3.0	3.0	3.3	42.5	Banks
Επενδυτικές Υπηρεσίες	16.2	16.2	16.2	16.2	16.2	16.2	16.2	16.2	16.2	16.2	16.2	16.2	14.5	Investment Services
Εταιρείες Επενδύσεων	10.0	9.8	9.8	9.8	9.9	10.0	10.0	10.0	10.1	10.1	9.7	9.8		Equity Investment Instruments
Εξειδικευμένες Χρηματοοικονομικές Υπηρεσίες														Specialty Finance
Ασφάλειες Ιδιοκτησίας & Ζημιών	3.6	3.6	3.6	3.6	3.6	3.6	3.6	3.6	3.6	3.6	3.6	3.6	3.8	Property & Casualty Insurance
Γενικές Ασφάλειες														Full Line Insurance
Μεσίτες Ασφαλίσεων														Insurance Brokers
Εμπορικά Οχήματα και Φορτηγά	28.1	28.1	28.1	28.2	28.2	28.1	27.9	27.8	27.7	27.6	27.6	27.6	10.2	Commercial Vehicles & Trucks
Ηλεκτρικά Μέρη & Εξοπλισμός														Electrical Components & Equipment
Μηχανήματα Βιομηχανικού Εξοπλισμού	7.8	7.7	7.7	7.8	7.8	7.8	7.9	8.0	7.9	7.6	7.7	7.7	5.0	Industrial Machinery
Προμηθευτές Βιομηχανίας	13.2	13.2	13.2	13.2	13.2	13.2	13.2	13.2	13.2	13.2	13.2	13.2	25.5	Industrial Suppliers
Υλικά Συσκευασίας	13.9	14.0	14.0	14.0	14.0	14.0	14.0	13.9	13.9	13.9	13.9	14.0	6.3	Containers & Packaging
Υπηρεσίες Μεταφορών	39.6	39.3	39.3	37.7	36.5	37.2	38.0	37.4	38.4	33.2	36.6	38.0	28.7	Transportation Services
Υποστηρικτικές Υπηρεσίες προς Επιχειρήσεις	28.4	27.9	27.9	27.6	26.4	27.5	25.6	25.2	25.1	25.4	26.4	25.7	19.5	Business Support Services
Εμπόριο Ενδυμάτων														Apparel Retailers
Εξειδικευμένο Λιανικό Εμπόριο	4.6	4.6	4.6	4.6	4.6	4.6	4.6	4.6	4.6	4.6	4.6	4.6	12.2	Specialty Retailers
Λιανικό & Χονδρικό Εμπόριο Τροφίμων														Food Retailers & Wholesalers
Οικιακός Εξοπλισμός														Home Improvement Retailers
Κατασκευές	32.2	32.3	32.3	34.0	34.1	35.5	35.2	34.3	33.3	35.0	33.5	33.8	20.6	Heavy Construction
Οικοδομικά Υλικά & Εξαρτήματα	6.0	6.2	6.2	5.9	5.8	5.6	6.0	6.1	6.2	6.2	5.9	5.5	42.9	Building Materials & Fixtures
Διαφήμιση														Media Agencies
Εκδόσεις	22.3	22.3	22.3	22.3	22.3	22.3	22.3	22.3	22.3	22.3	22.3	22.3	22.4	Publishing
Τηλεόραση & Ψυχαγωγία														Broadcasting & Entertainment
Διυλιστήρια														Exploration & Production
Καθετοποιημένες Εταιρ. Πετρελαίου & Φυσικού Αερίου													17.8	Integrated Oil & Gas
Διαρκή Καταναλωτικά Αγαθά	8.8	8.8	8.8	8.8	8.8	8.8	8.8	8.8	8.8	8.8	8.8	8.8		Durable Household Products
Είδη Προσωπικής Φροντίδας	27.2	27.2	27.2	27.2	27.2	27.2	27.2	27.2	27.2	27.2	27.2	27.2	15.4	Personal Products
Έπιπλα														Furnishings
Καπνός	12.4	12.4	12.4	12.4	12.4	12.4	12.4	12.4	12.4	12.4	12.4	12.4	8.9	Tobacco
Παιχνίδια	20.4	20.4	20.4	20.4	20.4	20.4	20.4	20.4	20.4	20.4	20.4	20.4	11.4	Toys
Ρουχισμός & Αξεσουάρ	7.4	7.9	7.9	8.1	8.6	9.6	8.7	8.1	7.7	7.5	7.6	8.0	2.7	Clothing & Accessories
Υποδήματα														Footwear
Αλουμίνιο													8.5	Aluminum
Μη Σιδηρούχα Μέταλλα	9.9	9.9	9.9	9.9	9.9	9.9	9.9	9.9	9.9	9.9	9.9	9.9	4.8	Nonferrous Metals
Ορυχεία	1.9	1.9	1.9	1.9	1.9	1.9	1.9	1.9	1.9	1.9	1.9	1.9	0.5	General Mining
Χάλυβας														Steel
Εστίαση														Restaurants & Bars

ΣΤΑΘΜΙΣΜΕΝΟ Ρ/Ε (μετά φόρων) ΤΩΝ ΕΠΙΜΕΡΟΥΣ ΚΛΑΔΩΝ ΚΑΙ ΣΥΝΟΛΟΥ ΤΗΣ ΑΓΟΡΑΣ  
 SECTORAL AND COMPOSITE WEIGHTED P/E RATIO (after tax) \*

	2014												2015	
	Μάρ.	Απρ.	Μάι.	Ιούν.	Ιούλ.	Αύγ.	Σεπ.	Οκτ.	Νοε.	Δεκ.	Ιαν.	Φεβ.	Μάρ.	
	Mar.	Apr.	May	Jun.	Jul.	Aug.	Sep	Oct	Nov.	Dec.	Jan.	Feb.	Mar.	
Ξενοδοχεία														Hotels
Ταξίδια & Τουρισμός	14.3	14.3	14.3	14.3	14.3	14.3	14.3	14.3	14.3	14.3	14.3	14.3	13.8	Travel & Tourism
Τυχερά Παιχνίδια	21.0	21.1	21.1	21.2	21.2	21.2	21.2	21.3	21.3	21.3	21.1	21.0	14.3	Gambling
Υπηρεσίες Αναψυχής														Recreational Services
Διαδίκτυο														Internet
Εξοπλισμός Τηλεπικοινωνιών													4.5	Telecommunications Equipment
Ηλεκτρονικός Εξοπλισμός Γραφείων	6.3	6.3	6.3	6.3	6.3	6.3	6.3	6.3	6.3	6.3	6.3	6.3	6.5	Electronic Office Equipment
Λογισμικό	46.3	46.0	46.0	45.5	45.3	45.2	45.3	45.6	15.8	46.0	46.1	46.0	30.2	Software
Υλικό Υπολογιστών	10.0	10.0	10.0	10.0	10.0	10.0	10.0	10.0	10.0	10.0	10.0	10.0	7.7	Computer Hardware
Υπηρεσίες Ηλεκτρονικών Υπολογιστών	33.0	34.6	34.6	34.9	35.6	35.4	35.0	37.3	36.9	37.6	36.1	36.1	27.2	Computer Services
Κινητή Τηλεφωνία														Mobile Telecommunications
Σταθερή Τηλεφωνία	14.7	14.7	14.7	14.7	14.7	14.7	14.7	14.7	14.7	14.7	14.7	14.7	16.4	Fixed Line Telecommunications
Αναψυκτικά														Soft Drinks
Απόσταξη & Οινοπαραγωγή														Distillers & Vintners
Γεωργία & Αλιεία													4.0	Farming Fishing & Plantations
Τρόφιμα	7.7	7.5	7.5	7.8	7.7	8.1	7.7	7.6	7.6	7.4	7.5	7.6	12.6	Food Products
Ιατρικές Υπηρεσίες														Health Care Providers
Ιατρικός Εξοπλισμός	4.2	4.2	4.2	4.2	4.2	4.2	4.2	4.2	4.2	4.2	4.2	4.2	2.3	Medical Equipment
Φαρμακευτικά Προϊόντα														Pharmaceuticals
Συμβατικός Ηλεκτρισμός													13.7	Conventional Electricity
Υδρευση	11.2	11.1	11.1	11.1	11.1	11.1	11.1	11.2	11.1	11.0	11.1	11.1	14.7	Water
Βασικά Χημικά	8.9	8.9	8.9	8.9	8.9	8.9	8.9	8.9	8.9	8.9	8.9	8.9	7.2	Commodity Chemicals
Εξειδικευμένα Χημικά	14.4	14.4	14.4	15.0	14.8	14.9	14.7	14.8	14.9	12.3	12.4	13.0	8.0	Specialty Chemicals
Συμμετοχές & Ανάπτυξη Ακίνητης Περιουσίας														Real Estate Holding & Development
Υπηρεσίες Ακίνητης Περιουσίας	19.9	19.9	19.9	19.9	19.9	19.9	19.9	19.9	19.9	19.9	19.9	19.9	14.4	Real Estate Services
Ε.Ε.Α.Π. Βιομηχανικών & Επαγγελματικών Χώρων													26.8	Industrial & Office REITs
Εξειδικευμένες Ε.Ε.Α.Π.													14.9	Specialty REITs
Θαλάσσιες Μεταφορές														Marine Transportation
Διαφοροποιημένες Βιομηχανίες														Diversified Industrials
Κατασκευή Κατοικιών														Home Construction
Αεροπορικές Εταιρείες	7.2	7.2	7.2	7.2	7.2	7.2	7.2	7.2	7.2	7.2	7.2	7.2	6.1	Airlines
Εναλλακτικός Ηλεκτρισμός	96.1	96.1	96.1	96.1	96.1	96.1	96.1	96.1	96.1	96.1	96.1	96.1	30.8	Alternative Electricity
<b>ΣΥΝΟΛΟ</b>	<b>9.1</b>	<b>8.9</b>	<b>8.9</b>	<b>8.9</b>	<b>9.0</b>	<b>8.9</b>	<b>8.9</b>	<b>8.9</b>	<b>9.1</b>	<b>9.3</b>	<b>5.3</b>	<b>5.4</b>	<b>10.4</b>	<b>TOTAL</b>

\* Για τη στάθμιση του Ρ/Ε λαμβάνεται υπόψη η κεφαλαιοποίηση των εισηγμένων εταιριών σε σχέση με το άθροισμα της κεφαλαιοποίησης του κλάδου. - In the calculation of the weighted composite and sectoral P/E ratio the market value of each listed company, compared to the each market value each sector is taken into consideration. Με βάση την τιμή κλεισίματος στο τέλος του μήνα - Based on the closing price at the end of each month.

**Σημείωση:** Εταιρίες που παρουσίασαν "Ζημιές" ή Ρ/Ε μεγαλύτερο ή ίσο του 100 δεν λαμβάνονται υπόψη. - Companies with "Losses" as well as with P/E ratio over or equal to 100 points are not taken into consideration.

ΣΤΑΘΜΙΣΜΕΝΗ ΜΕΡΙΣΜΑΤΑΠΟΔΟΣΗ ΤΩΝ ΕΠΙΜΕΡΟΥΣ ΚΛΑΔΩΝ ΚΑΙ ΣΥΝΟΛΟΥ ΤΗΣ ΑΓΟΡΑΣ  
SECTORAL AND COMPOSITE WEIGHTED D.Y. RATIO \*

	2014											2015		
	Μάρ.	Απρ.	Μάι.	Ιούν.	Ιούλ.	Αύγ.	Σεπ.	Οκτ.	Νοε.	Δεκ.	Ιαν.	Φεβ.	Μάρ.	
	Mar.	Apr.	May	Jun.	Jul.	Aug.	Sep	Oct	Nov.	Dec.	Jan.	Feb.	Mar.	
Τράπεζες	4.3	4.5	4.5	4.8	4.8	5.1	5.6	6.6	6.6	7.3			7.0	Banks
Επενδυτικές Υπηρεσίες														Investment Services
Εταιρείες Επενδύσεων		3.3	3.3	3.6	3.5	3.7	3.8	4.0	4.6	4.6				Equity Investment Instruments
Ασφάλειες Ιδιοκτησίας & Ζημιών														Property & Casualty Insurance
Γενικές Ασφάλειες														Full Line Insurance
Μεσίτες Ασφαλίσεων														Insurance Brokers
Εμπορικά Οχήματα και Φορτηγά														Commercial Vehicles & Trucks
Ηλεκτρικά Μέρη & Εξοπλισμός														Electrical Components & Equipment
Μηχανήματα Βιομηχανικού Εξοπλισμού				2.3	2.5	2.6	3.0	3.9	3.3	3.6				Industrial Machinery
Προμηθευτές Βιομηχανίας					4.7	4.3	4.7	5.0	5.1	5.5				Industrial Suppliers
Υλικά Συσκευασίας						1.4	1.4	1.7	1.8	2.1				Containers & Packaging
Υπηρεσίες Μεταφορών					0.7	1.3	1.5	1.8	1.7	1.7				Transportation Services
Υποστηρικτικές Υπηρεσίες προς Επιχειρήσεις						1.3	1.4	1.5	1.5	1.7				Business Support Services
Εμπόριο Ενδυμάτων														Apparel Retailers
Εξειδικευμένο Λιανικό Εμπόριο														Specialty Retailers
Λιανικό & Χονδρικό Εμπόριο Τροφίμων														Food Retailers & Wholesalers
Οικιακός Εξοπλισμός														Home Improvement Retailers
Κατασκευές														Heavy Construction
Οικοδομικά Υλικά & Εξαρτήματα						1.8	1.7	1.8	1.8	2.1				Building Materials & Fixtures
Διαφήμιση														Media Agencies
Εκδόσεις														Publishing
Τηλεόραση & Ψυχαγωγία														Broadcasting & Entertainment
Διυλιστήρια				2.6	2.5	2.4	2.9	3.4	3.0	3.1				Exploration & Production
Καθετοποιημένες Εταιρ. Πετρελαίου & Φυσικού Αερίου														Integrated Oil & Gas
Διαρκή Καταναλωτικά Αγαθά						11.4	15.5	19.6	20.4	41.0				Durable Household Products
Είδη Προσωπικής Φροντίδας														Personal Products
Έπιπλα														Furnishings
Καπνός				3.6	3.6	3.8	3.7	4.4	4.3	4.2				Tobacco
Παιχνίδια											2.1	2.1	1.8	Toys
Ρουχισμός & Αξεσουάρ														Clothing & Accessories
Υποδήματα														Footwear
Αλουμίνιο														Aluminum
Μη Σιδηρούχα Μέταλλα														Nonferrous Metals
Ορυχεία										9.5	9.9	9.1		General Mining
Χάλυβας						5.9	5.9	7.3	7.6	8.8				Steel
Εστίαση														Restaurants & Bars
Ξενοδοχεία														Hotels
Ταξίδια & Τουρισμός														Travel & Tourism

ΣΤΑΘΙΣΜΕΝΗ ΜΕΡΙΣΜΑΤΑΠΟΔΟΣΗ ΤΩΝ ΕΠΙΜΕΡΟΥΣ ΚΛΑΔΩΝ ΚΑΙ ΣΥΝΟΛΟΥ ΤΗΣ ΑΓΟΡΑΣ  
SECTORAL AND COMPOSITE WEIGHTED D.Y. RATIO \*

	2014											2015		
	Μάρ.	Απρ.	Μάι.	Ιούν.	Ιούλ.	Αύγ.	Σεπ.	Οκτ.	Νοε.	Δεκ.	Ιαν.	Φεβ.		Μάρ.
	Mar.	Apr.	May	Jun.	Jul.	Aug.	Sep	Oct	Nov.	Dec.	Jan.	Feb.	Mar.	
Τυχρά Παιχνίδια				1.9	2.1	2.1	2.4	2.6	2.5	2.8	3.3	3.0	16.2	Gambling
Εξοπλισμός Τηλεπικοινωνιών														Telecommunications Equipment
Ηλεκτρονικός Εξοπλισμός Γραφείων														Electronic Office Equipment
Λογισμικό														Software
Υλικό Υπολογιστών				2.6	2.7	2.7	3.0	3.3	3.3	3.6				Computer Hardware
Υπηρεσίες Ηλεκτρονικών Υπολογιστών													5.5	Computer Services
Κινητή Τηλεφωνία														Mobile Telecommunications
Σταθερή Τηλεφωνία														Fixed Line Telecommunications
Αναψυκτικά					2.0	2.0	2.1	2.1	2.0	2.3				Soft Drinks
Απόσταξη & Οινοπαραγωγή														Distillers & Vintners
Γεωργία & Αλιεία														Farming Fishing & Plantations
Τρόφιμα				8.6	9.2	4.8	4.8	4.8	4.3	4.3				Food Products
Ιατρικές Υπηρεσίες														Health Care Providers
Ιατρικός Εξοπλισμός														Medical Equipment
Φαρμακευτικά Προϊόντα														Pharmaceuticals
Συμβατικός Ηλεκτρισμός														Conventional Electricity
Υδρευση				3.8	3.8	4.2	5.3	7.0	5.7	6.4				Water
Βασικά Χημικά				4.3	4.6	4.7	5.3	5.3	5.1	5.3				Commodity Chemicals
Εξειδικευμένα Χημικά		7.5	7.5	3.4	2.4	2.6	2.6	2.7	2.6	2.8				Specialty Chemicals
Συμμετοχές & Ανάπτυξη Ακίνητης Περιουσίας														Real Estate Holding & Development
Υπηρεσίες Ακίνητης Περιουσίας														Real Estate Services
Ε.Ε.Α.Π. Βιομηχανικών & Επαγγελματικών Χώρων		8.3	8.3	8.8	9.0	8.7	8.5	8.3	8.2	9.0				Industrial & Office REITs
Εξειδικευμένες Ε.Ε.Α.Π.		6.2	6.2	6.0	5.5	5.6	5.8	6.0	6.1	6.9	6.6	5.9	4.0	Specialty REITs
Θαλάσσιες Μεταφορές														Marine Transportation
Διαφοροποιημένες Βιομηχανίες														Diversified Industrials
Κατασκευή Κατοικιών														Home Construction
Αεροπορικές Εταιρείες														Airlines
Εναλλακτικός Ηλεκτρισμός														Alternative Electricity
ΣΥΝΟΛΟ	4.3	6.0	6.0	2.9	2.5	2.6	2.9	3.1	3.1	3.2	1.8	1.6	5.1	TOTAL

\* Για τη στάθμιση της D.Y. λαμβάνεται υπόψη η κεφαλαιοποίηση των εισηγμένων εταιριών σε σχέση με το άθροισμα της κεφαλαιοποίησης του κλάδου. - In the calculation of the weighted composite and sectoral D.Y. ratio the market value of each listed company, as compared to the total amount of market value in each sector is taken into consideration. Με βάση την τιμή κλεισίματος στο τέλος του μήνα - Based on the closing price at the end of the month.

**Σημείωση:** Εταιρίες που δεν έδωσαν μέρισμα για τη προηγούμενη χρήση δε λαμβάνονται υπόψη. - Companies that did not distributed dividend for the previous year 1998 are not taken into consideration.

Οι 10 Μετοχές με τα μεγαλύτερα και μικρότερα (μετά φόρων) P/Es κατά την 31/03/2015  
10 Stocks with the Highest and Lowest (after tax) P/Es on 31/03/2015 (\*)

ΜΕΤΟΧΗ - SHARE NAME	P/E	ΜΕΤΟΧΗ - SHARE NAME	P/E
ΤΙΤΑΝ (ΚΟ) - TITAN CEMENT (CR)	45.42	ΣΕΛΟΝΤΑ (ΚΟ) - SELONDA AQUACULTURE SA (CR)	0.35
ΒΟΓΙΑΤΖΟΓΛΟΥ SYSTEMS (ΚΟ) - VOGIATZOGLU SYSTEMS SA (CR)	44.13	MERMEREN KOMB. A.D. PR. (ΕΛΠ) - MERMEREN KOMB. A.D. PR. (GDR)	0.46
ΕΘΝΙΚΗ ΤΡΑΠΕΖΑ (ΚΟ) - NATIONAL BANK (CR)	42.95	ΚΑΘΗΜΕΡΙΝΗ (ΚΟ) - KATHIMERINI SA (CR)	2.00
ΟΛΠ (ΚΟ) - P.P.A. S.A. (CR)	38.81	ΕΛΒΕ Α.Β.Ε.Ε. (ΚΟ) - ELVE SA (CR)	2.30
ΤΕΡΝΑ ΕΝΕΡΓΕΙΑΚΗ (ΚΟ) - TERNA ENERGY (CR)	35.15	MEDICON ΕΛΛΑΣ (ΚΟ) - MEDICON S.A (CR)	2.30
ΕΥΡΩΣΥΜΒΟΥΛΟΙ (ΚΟ) - EUROCONSULTANTS S.A. (CR)	33.28	INTRACOM HOLDINGS (ΚΟ) - INTRACOM HOLDINGS (CR)	2.39
ΝΑΚΑΣ ΜΟΥΣΙΚΗ (ΚΟ) - NAKAS MUSIC	33.14	ΠΡΟΟΔΕΥΤΙΚΗ (ΚΟ) - PROODEFTIKH SA (CR)	2.45
ΑΤΤΙΚΕΣ ΕΚΔΟΣΕΙΣ (ΚΟ) - ATTICA PUBLICATIONS SA (CR)	32.64	PAPERPACK (ΚΟ) - PAPERPACK (CR)	2.55
QUALITY & RELIABILITY (ΚΟ) - QUALITY & RELIABILITY SA (CR)	31.52	ΕΥΡΩΠΑΪΚΗ ΠΙΣΤΗ (ΚΟ) - EUROPEAN RELIANCE INSUR. (CR)	3.75
MLS ΠΛΗΡΟΦΟΡΙΚΗ (ΚΟ) - MLS MULTIMEDIA SA (CR)	30.18	ΒΑΡΒΑΡΕΣΣΟΣ (ΚΑ) - VARVARESSOS SA (CB)	3.81

\* Εξαιρούνται οι Μετοχές με P/E αρνητικό ή >= 100 - The Shares, whose P/E is negative or >= 100 are not Included.

Μετοχές με τις μεγαλύτερες και μικρότερες Μερισματοδόσεις στο Χρηματιστήριο Αθηνών κατά την 31/03/2015  
Stocks with the Highest and Lowest Dividend Yields in the Athex Exchange on 31/03/2015 (\*)

ΜΕΤΟΧΗ - SHARE NAME	Μερισμός/Δοση Divident Yield (%)
ΟΠΑΠ (ΚΟ) - OPAP (CR)	16.24
ΕΛΛΑΔΟΣ ΤΡΑΠΕΖΑ (ΚΟ) - BANK OF GREECE (CR)	7.01
PROFILE (ΚΟ) - PROFILE SA (CR)	5.46
GRIVALIA PROPERTIES (ΚΟ) - GRIVALIA PROPERTIES (CR)	4.00

\* Χρήση 2014 - Fiscal Year 2014

Τα 10 χρεόγραφα με τις μεγαλύτερες και μικρότερες Μεταβολές Τιμής μέσα στο μήνα Μάρτιο 2015  
10 Securities with the Highest and Lowest Price Changes on March 2015 (\*)

ΜΕΤΟΧΗ - SHARE NAME	Μεταβ. Τιμής Pr.Change (%)	ΜΕΤΟΧΗ - SHARE NAME	Μεταβ. Τιμής Pr.Change (%)
ΠΗΓΑΣΟΣ ΕΚΔΟΤΙΚΗ Α.Ε. (ΚΟ) - PEGASUS PUBLISHING S.A. (CR)	224.29	ΒΙΣ (ΚΟ) - VIS SA (CR)	-55.67
ΝΕΛ (ΚΟ) - NEL SA (CR)	154.55	ΤΡ. ΠΕΙΡΑΙΩΣ (ΤΠΔ) - PIRAEUS BANK (W)	-44.05
SATO ΑΕ (ΚΟ) - SATO SA (CR)	60.00	ΑΚΡΙΤΑΣ (ΚΟ) - AKRITAS SA (CR)	-41.11
Γ.Ε. ΔΗΜΗΤΡΙΟΥ (ΚΟ) - G.E. DIMITRIΟΥ (CR)	52.94	ΠΕΙΡΑΙΩΣ ΤΡΑΠΕΖΑ (ΚΟ) - PIRAEUS BANK (CR)	-36.80
PASAL Α.Ε. (ΚΟ) - PASAL DEVELOPMENT S.A. (CR)	47.37	ΜΠΟΥΤΑΡΗΣ Ι. & ΥΙΟΣ (ΚΑ) - J.BOUTARIS & SON HOLD. SA (CB)	-36.67
ΑΧΟΝ ΣΥΜΜΕΤΟΧΩΝ (ΚΟ) - AXON HOLDING SA (CR)	43.75	ΔΟΥΡΟΣ (ΚΟ) - DUROS SA (CR)	-36.00
ΚΕΠΕΝΟΥ ΜΥΛΟΙ (ΚΟ) - MILLS KEPENOS (CR)	39.53	MARFIN INVESTMENT GROUP (ΚΟ) - MARFIN INVESTMENT GROUP (CR)	-33.84
DIONIC (ΚΟ) - DIONIC (CR)	36.36	ΚΥΡΙΑΚΟΥΛΗΣ (ΚΟ) - KIRIAKOULIS SHIPPING SA (CR)	-33.59
SPIDER - ΠΕΤΣΙΟΣ Ν.& ΥΙΟΙ (ΚΟ) - SPIDER METAL INDUSTRY SA (CR)	33.33	ΑΕΓΕΚ (ΚΟ) - AEGEK (CR)	-30.43
ΚΡΕΚΑ (ΚΟ) - KRE.KA SA (CR)	32.56	ΑΛΚΟ ΕΛΛΑΣ (ΚΟ) - ALCO HELLAS SA (CR)	-28.00

\* Οι Μεταβολές Τιμών έχουν λάβει υπόψη τις αποκοπές Μερισμάτων & Δικαιωμάτων - The Price Changes have considered the Dividends & Rights Issues. Ακόμη, εξαιρούνται οι Μετοχές που έχουν Μηδενικές Μεταβολές Τιμών - The Stocks whose Price Changes equal to zero are not considered.

Τα 10 χρεόγραφα με την μεγαλύτερη Αξία Συναλλαγών κατά το μήνα Μάρτιο 2015  
10 Securities with the highest Transactions Value on March 2015

METOXH - SHARE NAME	Αξία Συναλλαγών (Ευρώ) Value of Transactions (Euro)	Συμμετοχή * Participation (%)	Όγκος Συναλλαγών (Ευρώ) Transactions Volume (Euro)	Συμμετοχή * Participation (%)
ΕΘΝΙΚΗ ΤΡΑΠΕΖΑ (ΚΟ) - NATIONAL BANK (CR)	322,641,068.09	17.20	279,771,078	5.92
ΤΡΑΠΕΖΑ EUROBANK ERGASIAS (ΚΟ) - EUROBANK ERGASIAS (CR)	287,336,124.92	15.32	2,829,859,933	59.89
ΠΕΙΡΑΙΩΣ ΤΡΑΠΕΖΑ (ΚΟ) - PIRAEUS BANK (CR)	225,763,101.83	12.04	576,658,932	12.20
ΟΠΑΠ (ΚΟ) - OPAP (CR)	204,368,082.40	10.90	24,565,223	0.52
ALPHA BANK (ΚΟ) - ALPHA BANK (CR)	173,901,801.47	9.27	559,154,933	11.83
ΟΤΕ (ΚΟ) - ΟΤΕ (CR)	148,246,645.42	7.90	17,063,965	0.36
JUMBO (ΚΟ) - JUMBO SA (CR)	53,009,367.19	2.83	6,114,499	0.13
ΔΕΗ (ΚΟ) - PPC (CR)	50,108,189.76	2.67	9,086,749	0.19
FOLLI-FOLLIE (ΚΟ) - FOLLI FOLLIE (CR)	46,666,751.14	2.49	1,761,809	0.04
ΕΛΛΗΝ. ΧΡΗΜΑΤΙΣΤΗΡΙΑ-Χ.Α. (ΚΟ) - HELLENIC EXCHANGES-A.S.E. (CR)	34,962,009.19	1.86	6,864,988	0.15
<b>ΣΥΝΟΛΟ - TOTAL</b>	<b>1,547,003,141.41</b>	<b>82.47</b>	<b>4,310,902,109</b>	<b>91.23</b>

\* Επί του Συνόλου των Μετοχών - It refers to the Total of Shares.

Τα 10 Χρεόγραφα με τη μεγαλύτερη εμπορευσιμότητα κατά το μήνα Μάρτιο 2015  
10 Securities with the Highest Marketability on March 2015

METOXH - SHARE NAME	Εμπορ/τα (%) Marketability	Όγκος Συναλλαγών (Ευρώ) Transactions Volume (Euro)	Συμμετοχή * Participation (%)	Όγκος Συναλλαγών (Ευρώ) Transactions Volume (Euro)	Συμμετοχή * Participation (%)
TRASTOR Α.Ε.Ε.Α.Π. (ΚΟ) - TRASTOR REAL EST. INV. CO.(CR)	42.08	23,099,341	0.49	32,041,977.61	1.71
ANEK (ΚΟ) - ANEK LINES SA (CR)	23.90	44,296,524	0.94	3,536,338.64	0.19
ΤΡΑΠΕΖΑ EUROBANK ERGASIAS (ΚΟ) - EUROBANK ERGASIAS (CR)	19.24	2,829,859,933	59.89	287,336,124.92	15.32
ΕΛΛΗΝ. ΧΡΗΜΑΤΙΣΤΗΡΙΑ-Χ.Α. (ΚΟ) - HELLENIC EXCHANGES-A.S.E. (CR)	<b>10.50</b>	6,864,988	0.15	34,962,009.19	1.86
ΠΕΙΡΑΙΩΣ ΤΡΑΠΕΖΑ (ΚΟ) - PIRAEUS BANK (CR)	9.45	576,658,932	12.20	225,763,101.83	12.04
ΕΘΝΙΚΗ ΤΡΑΠΕΖΑ (ΚΟ) - NATIONAL BANK (CR)	7.92	279,771,078	5.92	322,641,068.09	17.20
ΟΠΑΠ (ΚΟ) - OPAP (CR)	7.70	24,565,223	0.52	204,368,082.40	10.90
ΤΡ. ΠΕΙΡΑΙΩΣ (ΤΠΔ) - PIRAEUS BANK (W)	6.83	57,653,340	1.22	6,797,742.57	0.36
HELLAS ONLINE (ΚΟ) - HELLAS ONLINE SA (CR)	6.73	12,100,966	0.26	6,812,507.77	0.36
ΓΕΚ ΤΕΡΝΑ (ΚΟ) - GEK TERNA (CR)	5.47	5,170,935	0.11	9,654,209.38	0.51
<b>ΣΥΝΟΛΟ - TOTAL</b>	<b>---</b>	<b>3,860,041,260</b>	<b>81.69</b>	<b>1,133,913,162.40</b>	<b>60.45</b>

\* Επί του Συνόλου των Μετοχών - It refers to the Total of Shares.

Οι 10 Μεγαλύτερες Εταιρίες με Βάση τη Χρηματιστηριακή τους Αξία κατά την 31/03/2015  
10 Biggest Companies Based on their Market Capitalisation on 31/03/2015

ΕΤΑΙΡΙΕΣ - NAME OF COMPANIES	Χρημ/κή Αξία (Ευρώ) Market Capitalisation (Euro)	Συμμετοχή * Participation (%)
COCA-COLA HBC AG - COCA-COLA HBC AG	6,212,467,081.83	13.57
ΟΤΕ Α.Ε. - HELLENIC TELECOM. ORG.	4,043,740,709.25	8.83
ΕΘΝΙΚΗ ΤΡΑΠΕΖΑ ΤΗΣ ΕΛΛΑΔΟΣ Α.Ε. - NATIONAL BANK OF GREECE S.A.	3,886,464,594.10	8.49
ALPHA ΤΡΑΠΕΖΑ Α.Ε. - ALPHA BANK A.E.	3,511,491,460.95	7.67
ΟΡΓΑΝΙΣΜΟΣ ΠΡΟΓΝΩΣΤΙΚΩΝ ΑΓΩΝΩΝ ΠΟΔΟΣΦΑΙΡΟΥ Α.Ε. - GREEK ORGANISATION OF FOOTBALL PROGNOSTICS S.A.	2,784,870,000.00	6.08
ΤΡΑΠΕΖΑ ΠΕΙΡΑΙΩΣ Α.Ε. - PIRAEUS BANK S.A.	2,190,610,717.69	4.79
FOLLI-FOLLIE ΑΝΩΝΥΜΗ ΕΜΠΟΡΙΚΗ ΒΙΟΤΕΧΝΙΚΗ ΚΑΙ ΤΕΧΝΙΚΗ ΕΤΑΙΡΕΙΑ - FOLLI FOLLIE S.A.	1,857,143,345.40	4.06
ΤΡΑΠΕΖΑ ΚΥΠΡΟΥ ΔΗΜΟΣΙΑ ΕΤΑΙΡΙΑ ΛΙΜΙΤΕΔ - BANK OF CYPRUS PUBLIC COMPANY LTD	1,855,972,462.86	4.05
ΤΙΤΑΝ ΑΝΩΝΥΜΗ ΕΤΑΙΡΙΑ ΤΣΙΜΕΝΤΩΝ - TITAN CEMENT COMPANY S.A.	1,722,235,289.76	3.76
ΤΡΑΠΕΖΑ EUROBANK ERGASIAS Α.Ε. - EUROBANK ERGASIAS S.A.	1,544,327,036.91	3.37
<b>ΣΥΝΟΛΟ - TOTAL</b>	<b>29,609,322,698.75</b>	<b>64.69</b>

\* Επί του Συνόλου της Χρηματιστηριακής Αξίας των Μετοχών - It refers to the Total Shares' Market Capitalisation.

ΑΠΟΚΟΠΕΣ ΜΕΡΙΣΜΑΤΩΝ  
DIVIDENDS

Επωνυμία Μετοχής / Εταιρίας Name of Share / Company	Χρήση Fiscal Year	Ημερ. Αποκοπής Μερισματο Ex Dividend Date	Μέρισμα ανά μετοχή (Ευρώ) Dividend per share (Euro)	Συνολική Αξία Πληρωμών (Ευρώ) Total Value of Payments (Euro)
ΤΡΑΠΕΖΑ ΤΗΣ ΕΛΛΑΔΟΣ (ΚΟ) - BANK OF GREECE (CR)	2014	05/03/2015	0.6720	13,349,203.39
F.H.L. Η.ΚΥΡΙΑΚΙΔΗΣ Α.Β.Ε.Ε. (ΚΟ) - F.H.L. I. KYRIAKIDIS MARBLES - GRANITES S.A. (CR)	2014	19/03/2015	0.1006	2,386,187.13
GRIVALIA PROPERTIES Α.Ε.Ε.Α.Π. (ΚΟ) - GRIVALIA PROPERTIES R.E.I.C. (CR)	2014	19/03/2015	0.2037	20,627,674.60
PROFILE Α.Ε.Β.Ε. ΠΛΗΡΟΦΟΡΙΚΗΣ (ΚΟ) - PROFILE SYSTEMS & SOFTWARE S.A. (CR)	2014	26/03/2015	0.0200	236,243.86
<b>ΣΥΝΟΛΟ ΜΕΡΙΣΜΑΤΩΝ - TOTAL OF PAID DIVIDENDS :</b>				<b>36,599,308.98</b>
<b>ΓΕΝΙΚΟ ΣΥΝΟΛΟ ΜΕΡΙΣΜΑΤΩΝ &amp; ΤΟΚΟΜΕΡΙΔΙΩΝ - GRAND TOTAL OF PAID DIVIDENDS &amp; COUPONS :</b>				<b>36,599,308.98</b>



ΜΕΤΑΒΟΛΕΣ ΜΕΤΟΧΙΚΟΥ ΚΕΦΑΛΑΙΟΥ  
SHARE CAPITAL CHANGES

ΜΕΤΟΧΗ NAME OF STOCK	Ημερομηνία Αποκοπής Ex Date	Αριθμός Νέων Δωρεάν Μετοχών Number of New Bonus Shares	Αριθμός Νέων Μετοχών (Με Καταβολή Μετρητών) Number of New Shares (By Rights' Issue)	Τιμή Διάθεσης Ευρώ Issue Price Euro	Αλλαγή Ονομ. Αξίας (Ευρώ) Change of Nominal Value (Euro)	
					Νέα New	Παλιά Old
ΚΑΠΝΟΒΙΟΜΗΧΑΝΙΑ ΚΑΡΕΛΙΑ Α.Ε. (ΚΑ) - KARELIA TOBACCO COMPANY INC. S.A. (CB)	24/03/2015				11.83	7.70
ΚΛΕΕΜΑΝΝ HELLAS Α.Β.Ε.Ε. (ΚΟ) - KLEEMANN HELLAS S.A. (CR)	31/03/2015				0.52	0.35
ΚΛΕΕΜΑΝΝ HELLAS Α.Β.Ε.Ε. (ΚΟ) - KLEEMANN HELLAS S.A. (CR)	31/03/2015				0.35	0.52
ΣΑΟΣ Α.Ν.Ε. ΣΑΜΟΘΡΑΚΗΣ (ΚΟ) - SAOS ANONYMOUS SHIPPING COMPANY OF SAMOTHRACE (CR)	31/03/2015				0.32	0.32
ΣΑΟΣ Α.Ν.Ε. ΣΑΜΟΘΡΑΚΗΣ (ΚΟ) - SAOS ANONYMOUS SHIPPING COMPANY OF SAMOTHRACE (CR)	31/03/2015		0.5 νέες ΚΟ / -1 παλιές ΚΟ - 0.5 new CR / -1 old			

**Σημείωση - Note**

-MEDICON HELLAS Α.Ε.: Μεταβολή μετοχικού κεφαλαίου λόγω συγχώνευσης με απορρόφηση της εταιρίας "MENTIKON ΕΤΑΙΡΕΙΑ ΠΕΡΙΟΡΙΣΜΕΝΗΣ ΕΥΘΥΝΗΣ", στις 04/03/2015. - MEDI CON HELLAS S.A.: Share capital change due to merger with aquisition of the company "MEDICON EPE" on 04.03.2015

-AUTOHELLAS Α.Ε.: Μεταβολή μετοχικού κεφαλαίου λόγω συγχώνευσης με απορρόφηση της εταιρίας "BAKAP ABEE", στις 04/03/2015. - AUTOHELLAS S.A.: Share capital change due to merger with aquisition of the company "BAKAP ABEE" on 04.03.2015

Ημερομηνία Απασκάλισης Δικαιώματος Ex Coupon Date for Rights Issue	Αριθμός Μερισματούδεσης No of Coupon	ΔΙΚΑΙΩΜΑΤΑ ΜΕΤΟΧΩΝ STOCKS RIGHTS	Στοιχεία Τελευταίας Συνεδρίασης του Μήνα Data of Month's Last Session						Συναλλαγές Μηνός σε Τεμάχια Monthly Transactions in Items	Αριθμός Πράξεων Μηνός Monthly Nr of Trades	Αξία Συναλλαγών Μηνός (Ευρώ) Monthly Value of Transactions (Euro)
Κατώτερη Low	Ανώτερη High		Τελευταία Last	Τιμή Τελευταίας Ζήτησεως Price of Last Bid	Τεμάχια Τελευταίας Ζήτησεως Volume of Last Bid	Τιμή Τελευταίας Προσφοράς Price of Last Offer	Τεμάχια Τελευταίας Προσφοράς Volume of Last Offer				

ΑΡΙΘΜΟΣ ΕΙΣΗΓΜΕΝΩΝ ΟΜΟΛΟΓΙΑΚΩΝ ΔΑΝΕΙΩΝ, ΕΤΑΙΡΙΩΝ & ΜΕΤΟΧΙΚΩΝ ΕΚΔΟΣΕΩΝ ΣΤΟ ΤΕΛΟΣ ΤΟΥ ΜΗΝΑ  
NUMBER OF LISTED BONDS LOANS, COMPANIES & STOCK ISSUES AT THE END OF THE MONTH

ETH YEARS	ΧΡΕΟΓΡΑΦΑ - SECURITIES												
	Αριθμός Ομολογιακών Δανείων Number of Bonds *		Κύρια Αγορά Main Market		Χαμηλής Διασποράς Low Dispersion		Επιτήρηση Surveillance		Προς Διαγραφή Under Deletion		Αναστολή Under Suspension		Δ.Α.Κ - E.T.F.s
	Εθνικά National	Διεθνή Foreign	Αριθμός Εταιριών Number of Companies	Αριθμός Εισηγμένων Μετοχών Number of Listed Shares Issues	Αριθμός Εταιριών Number of Companies	Αριθμός Εισηγμένων Μετοχών Number of Listed Shares Issues	Αριθμός Εταιριών Number of Companies	Αριθμός Εισηγμένων Μετοχών Number of Listed Shares Issues	Αριθμός Εταιριών Number of Companies	Αριθμός Εισηγμένων Μετοχών Number of Listed Shares Issues	Αριθμός Εταιριών Number of Companies	Αριθμός Εισηγμένων Μετοχών Number of Listed Shares Issues	
2013	8 **	1	148	151	12	10	41	43	1	2	41	45	
2014	30 **	1	144	147	11	11	37	40	3	4	38	42	3
2015 Jan. - Jan.	30 **	1	144	147	11	11	37	40	3	4	38	42	3
2015 Φεβ. - Feb.	29 **	1	144	147	11	11	38	41	3	4	37	41	3
2015 Μάρ. - Mar.	28 **	1	143	146	11	11	39	42	3	4	37	41	3

9. Διάγραμμα Αριθμού Εισηγμένων Εταιριών & Μετοχών - Number of Listed Companies & Stock Issues Chart

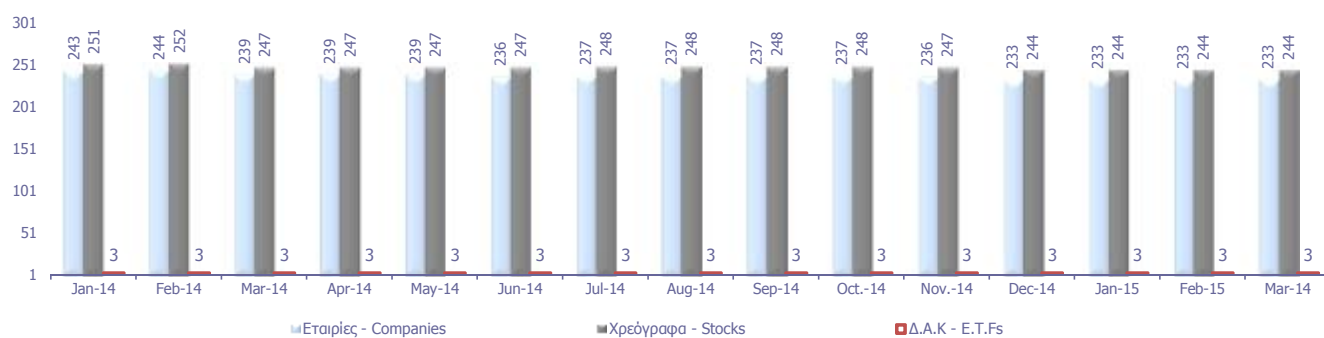

Κυριότεροι ευρωπαϊκοί χρηματιστηριακοί δείκτες (κλείσιμο τέλους περιόδου). Σωρευτικές μεταβολές από 31/12/2012  
Major european stock exchanges indices (closing at the end of period). Cumulative changes since 31/12/2012

ΕΤΟΣ / ΜΗΝΑΣ YEAR / MONTH	HELEX - Greece		BEL20-Βέλγιο		CAC 40-France		DAX-Germany		FTSE MIB - Ιταλία		IBEX 35-Spain		PSI20-Portugal	
	Τιμή στο κλείσιμο	Δ%	Τιμή στο κλείσιμο	Δ%	Τιμή στο κλείσιμο	Δ%	Τιμή στο κλείσιμο	Δ%	Τιμή στο κλείσιμο	Δ%	Τιμή στο κλείσιμο	Δ%	Τιμή στο κλείσιμο	Δ%
2012	907.90		2,475.81		3,641.07		7,612.39		16,273.38		8,167.50		5,655.15	
2013	1,162.68	28.06%	2,923.82	18.10%	4,295.95	17.99%	9,552.16	25.48%	18,967.71	16.56%	9,916.70	21.42%	6,558.85	15.98%
2014	826.18	-9.00%	3,285.26	32.69%	4,272.75	17.35%	9,805.55	28.81%	19,011.96	16.83%	10,279.50	25.86%	4,798.99	-15.14%
Jan-15	721.93	-20.48%	3,530.31	42.59%	4,604.25	26.45%	10,694.32	40.49%	20,503.38	25.99%	10,403.30	27.37%	5,144.55	-9.03%
Feb-15	880.48	-3.02%	3,714.44	50.03%	4,951.48	35.99%	11,401.66	49.78%	22,337.79	37.27%	11,178.30	36.86%	5,689.70	0.61%
Mar-15	775.46	-14.59%	3,725.82	50.49%	5,033.64	38.25%	11,966.17	57.19%	23,157.12	42.30%	11,521.10	41.06%	5,968.53	5.54%

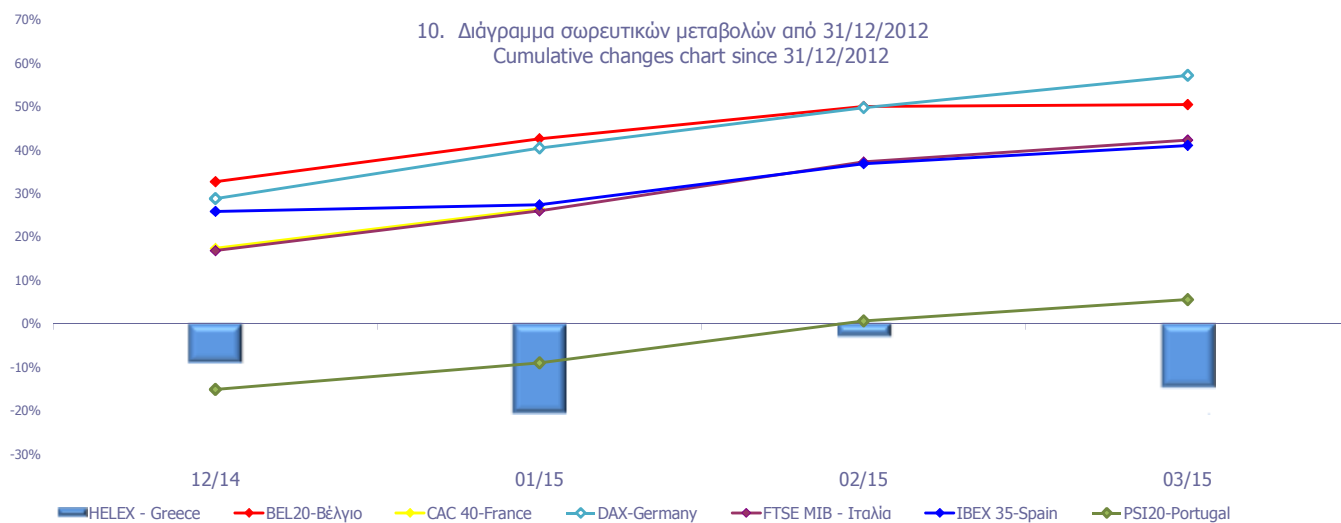

Ανοδικές/Καθοδικές συνεδριάσεις, Μεταβλητότητα και Συντελεστές Συσχέτισης Ξένων χρηματιστηριακών δεικτών με Γενικό Δείκτη ΧΑ  
Posit./Neg. Trading Sessions, Volatility and Correlation Co-Efficients of major foreign indices with the ATHEX Composite index

Τρίμηνα Quarters	FTSE® 100					Γενικός Δείκτης Χ.Α - ATHEX COMPOSITE INDEX					Δ%
	Συνεδριάσεις Trading sessions		Δ%	Μεταβλητότητα (SD) Volatility	Συντελεστής Συσχέτισης με Γεν. Δείκτη Χ.Α. Correlation with ATHEX Composite Index	Συνεδριάσεις - Trading sessions			Δ%		
	Ανοδικές Positive	Καθοδικές Negative				Κοινά ανοδικές με FTSE®100 Positive trading both for the session and FTSE®100	Καθοδικές Negative	Κοινά καθοδικές με FTSE®100 Negative in common with FTSE®100			
2013:2	31	27	-3.06%	1.68%	0.26	28	19	30	18	-2.49%	
2013:3	32	37	3.97%	3.20%	0.17	42	22	26	16	19.64%	
2013:4	36	26	4.44%	0.60%	0.14	36	23	26	13	14.66%	
2014:1	27	30	-2.23%	2.14%	0.06	29	14	30	16	14.88%	
2014:2	34	25	-0.48%	0.61%	0.18	29	20	32	17	-9.09%	
2014:3	33	35	0.85%	0.75%	0.39	32	22	37	26	-12.58%	
2014:4	35	31	-0.86%	1.03%	0.39	31	18	35	18	-22.17%	
2015:1	33	28	3.15%	0.90%	0.17	27	15	33	15	-6.14%	

Τρίμηνα Quarters	DAX					Γενικός Δείκτης Χ.Α - ATHEX COMPOSITE INDEX					Δ%
	Συνεδριάσεις Trading sessions		Δ%	Μεταβλητότητα (SD) Volatility	Συντελεστής Συσχέτισης με Γεν. Δείκτη Χ.Α. Correlation with ATHEX Composite Index	Συνεδριάσεις - Trading sessions			Δ%		
	Ανοδικές Positive	Καθοδικές Negative				Κοινά ανοδικές με DAX Positive sessions in common with DAX	Καθοδικές Negative	Κοινά καθοδικές με DAX Negative in common with DAX			
2013:2	34	25	2.10%	1.23%	0.40	28	20	30	16	-2.49%	
2013:3	40	29	7.98%	4.02%	0.09	42	25	26	11	19.64%	
2013:4	34	28	11.14%	0.70%	0.21	36	23	26	15	14.66%	
2014:1	32	27	0.04%	0.99%	0.07	29	15	30	13	14.88%	
2014:2	34	27	2.90%	0.74%	0.38	29	22	32	20	-9.09%	
2014:3	35	34	-3.65%	0.99%	0.49	32	24	37	26	-12.58%	
2014:4	39	25	3.50%	1.36%	0.45	31	20	35	15	-22.17%	
2015:1	39	22	22.03%	1.18%	0.26	27	20	33	14	-6.14%	

Τρίμηνα Quarters	CAC 40					Γενικός Δείκτης Χ.Α - ATHEX COMPOSITE INDEX					Δ%
	Συνεδριάσεις Trading sessions		Δ%	Μεταβλητότητα (SD) Volatility	Συντελ. συσχέτισης (correlation) με Γενικό Δείκτη Χ.Α. Trading sessions /Ανοδικές- Negative	Συνεδριάσεις - Trading sessions			Δ%		
	Ανοδικές Positive	Καθοδικές Negative				Κοινά ανοδικές με CAC 40 Positive trading both for the session and CAC 40	Καθοδικές Negative	Κοινά καθοδικές με CAC 40 Negative trading both for the session and CAC 40			
2013:2	31	28	0.20%	1.28%	0.35	28	18	30	17	-2.49%	
2013:3	40	29	10.82%	0.86%	0.29	42	27	26	13	19.64%	
2013:4	31	32	3.68%	0.82%	0.32	36	21	26	16	14.66%	
2014:1	33	26	2.22%	0.87%	0.10	29	18	30	15	14.88%	
2014:2	30	31	0.71%	0.63%	0.35	29	17	32	19	-9.09%	
2014:3	34	35	-0.15%	0.99%	0.44	32	22	37	25	-12.58%	
2014:4	38	28	-3.25%	1.41%	0.48	31	21	35	18	-22.17%	
2015:1	38	23	17.81%	1.11%	0.31	27	20	33	15	-6.14%	

Τρίμηνα Quarters	IBEX 35					Γενικός Δείκτης Χ.Α - ATHEX COMPOSITE INDEX					Δ%
	Συνεδριάσεις Trading sessions		Δ%	Μεταβλητότητα (SD) Volatility	Συντελεστής Συσχέτισης με Γεν. Δείκτη Χ.Α. Correlation with ATHEX Composite Index	Συνεδριάσεις - Trading sessions			Δ%		
	Ανοδικές Positive	Καθοδικές Negative				Κοινά ανοδικές με IBEX 35 Positive sessions in common with IBEX 35	Καθοδικές Negative	Κοινά καθοδικές με IBEX 35 Negative in common with IBEX 35			
2013:2	23	36	-1.99%	1.28%	0.41	28	15	30	22	-2.49%	
2013:3	44	25	18.34%	1.08%	0.34	42	30	26	12	19.64%	
2013:4	38	25	7.95%	0.95%	0.29	36	24	26	12	14.66%	
2014:1	33	26	4.27%	1.12%	0.25	29	18	30	15	14.88%	
2014:2	35	26	5.64%	0.86%	0.42	29	22	32	19	-9.09%	
2014:3	39	30	-0.90%	1.10%	0.65	32	27	37	25	-12.58%	
2014:4	34	32	-5.04%	1.54%	0.48	31	17	35	18	-22.17%	
1/1/2015- 27/2/2015	24	15	8.74%	1.43%	0.53	17	14	22	12	6.57%	

Ανοδικές/Καθοδικές συνεδριάσεις, Μεταβλητότητα και Συντελεστές Συσχέτισης Ξένων χρηματιστηριακών δεικτών με Γενικό Δείκτη ΧΑ  
Posit./Neg. Trading Sessions, Volatility and Correlation Co-Efficients of major foreign indices with the ATHEX Composite index

Τρίμηνα Quarters	BEL-20					Γενικός Δείκτης Χ.Α - ATHEX COMPOSITE INDEX					Δ%
	Συνεδριάσεις Trading sessions		Δ%	Μεταβλητότητα (SD) Volatility	Συντελεστής Συσχέτισης με Γεν. Δείκτη Χ.Α. Correlation with ATHEX Composite Index	Συνεδριάσεις - Trading sessions					
	Ανοδικές Positive	Καθοδικές Negative				Ανοδικές Positive	Κοινά ανοδικές με BEL-20 Positive sessions in common with BEL-20	Καθοδικές Negative	Κοινά καθοδικές με BEL-20 Negative in common with BEL-20		
2013:2	26	33	-2.55%	1.11%	0.46	28	18	30	22	-2.49%	
2013:3	39	30	10.93%	0.86%	0.30	42	24	26	11	19.64%	
2013:4	28	35	4.34%	0.74%	0.20	36	20	26	18	14.66%	
2014:1	39	20	7.05%	0.75%	0.16	29	21	30	12	14.88%	
2014:2	33	28	-0.09%	0.55%	0.44	29	22	32	21	-9.09%	
2014:3	33	36	3.01%	0.70%	0.55	32	23	37	27	-12.58%	
2014:4	38	28	1.98%	1.19%	0.48	31	20	35	17	-22.17%	
2015:1	37	24	13.41%	0.89%	0.29	27	20	33	16	-6.14%	

Τρίμηνα Quarters	AEX					Γενικός Δείκτης Χ.Α - ATHEX COMPOSITE INDEX					Δ%
	Συνεδριάσεις Trading sessions		Δ%	Μεταβλητότητα (SD) Volatility	Συντελεστής Συσχέτισης με Γεν. Δείκτη Χ.Α. Correlation with ATHEX Composite Index	Συνεδριάσεις - Trading sessions					
	Ανοδικές Positive	Καθοδικές Negative				Ανοδικές Positive	Κοινά ανοδικές με AEX Positive sessions in common with AEX	Καθοδικές Negative	Κοινά καθοδικές με AEX Negative in common with AEX		
2013:2	31	28	-1.01%	1.01%	0.35	28	19	30	18	-2.49%	
2013:3	40	29	8.80%	0.74%	0.19	42	25	26	11	19.64%	
2013:4	35	28	7.17%	0.72%	0.26	36	23	26	14	14.66%	
2014:1	32	27	0.35%	0.73%	0.17	29	19	30	17	14.88%	
2014:2	32	29	2.47%	0.51%	0.44	29	19	32	19	-9.09%	
2014:3	38	31	1.93%	0.81%	0.51	32	26	37	25	-12.58%	
2014:4	35	31	0.79%	1.26%	0.47	31	18	35	18	-22.17%	
1/1/2015- 27/2/2015	27	12	14.01%	1.07%	0.38	17	14	22	9	6.57%	

Τρίμηνα Quarters	PSI-20					Γενικός Δείκτης Χ.Α - ATHEX COMPOSITE INDEX					Δ%
	Συνεδριάσεις Trading sessions		Δ%	Μεταβλητότητα (SD) Volatility	Συντελεστής Συσχέτισης με Γεν. Δείκτη Χ.Α. Correlation with ATHEX Composite Index	Συνεδριάσεις - Trading sessions					
	Ανοδικές Positive	Καθοδικές Negative				Ανοδικές Positive	Κοινά ανοδικές με PSI-20 Positive sessions in common with PSI-20	Καθοδικές Negative	Κοινά καθοδικές με PSI-20 Negative in common with PSI-20		
2013:2	25	34	-4.56%	1.63%	0.47	28	17	30	22	-2.49%	
2013:3	36	33	7.14%	1.29%	0.27	42	25	26	15	19.64%	
2013:4	37	26	10.17%	0.84%	0.15	36	26	26	16	14.66%	
2014:1	33	26	16.08%	1.15%	0.18	29	20	30	17	14.88%	
2014:2	29	32	-10.59%	1.14%	0.42	29	19	32	22	-9.09%	
2014:3	29	40	-15.61%	2.02%	0.64	32	21	37	29	-12.58%	
2014:4	27	39	-16.40%	1.60%	0.47	31	16	35	24	-22.17%	
2015:1	39	22	24.28%	1.30%	0.40	27	20	33	14	-6.14%	

Τρίμηνα Quarters	FTSE MIB					Γενικός Δείκτης Χ.Α - ATHEX COMPOSITE INDEX					Δ%
	Συνεδριάσεις Trading sessions		Δ%	Μεταβλητότητα (SD) Volatility	Συντελεστής Συσχέτισης με Γεν. Δείκτη Χ.Α. Correlation with ATHEX Composite Index	Συνεδριάσεις - Trading sessions					
	Ανοδικές Positive	Καθοδικές Negative				Ανοδικές Positive	Κοινά ανοδικές με OBX Positive sessions in common with OBX	Καθοδικές Negative	Κοινά καθοδικές με OBX Negative in common with OBX		
2013:2	29	30	-0.65%	1.39%	0.51	28	18	30	19	-2.49%	
2013:3	38	30	14.41%	1.18%	0.32	42	24	26	12	19.64%	
2013:4	34	28	8.79%	1.18%	0.19	36	21	26	13	14.66%	
2014:1	36	23	14.36%	1.00%	0.27	29	20	30	14	14.88%	
2014:2	29	32	-1.88%	1.33%	0.43	29	18	32	21	-9.09%	
2014:3	32	37	-1.84%	1.47%	0.54	32	21	37	26	-12.58%	
2014:4	29	36	-9.00%	1.84%	0.47	31	17	35	23	-22.17%	
2015:1	35	26	21.80%	1.43%	0.39	27	19	33	17	-6.14%	

Ανοδικές/Καθοδικές συνεδριάσεις, Μεταβλητότητα και Συντελεστές Συσχέτισης Ξένων χρηματιστηριακών δεικτών με Γενικό Δείκτη ΧΑ  
Posit./Neg. Trading Sessions, Volatility and Correlation Co-Efficients of major foreign indices with the ATHEX Composite index

Τρίμηνα Quarters	S&P500				Συντελεστής Συσχέτισης με Γεν. Δείκτη Χ.Α. Correlation with ATHEX Composite Index	Γενικός Δείκτης Χ.Α - ATHEX COMPOSITE INDEX				Δ%
	Συνεδριάσεις Trading sessions		Δ%	Μεταβλητότητα (SD) Volatility		Συνεδριάσεις - Trading sessions			Δ%	
	Ανοδικές Positive	Καθοδικές Negative				Ανοδικές Positive	Κοινά ανοδικές με S&P500 Positive sessions in common with S&P500	Καθοδικές Negative		
2013:2	32	25	2.36%	0.93%	0.34	28	19	30	17	-2.49%
2013:3	39	27	4.69%	0.54%	0.31	42	24	26	9	19.64%
2013:4	35	26	9.92%	0.66%	0.05	36	21	26	12	14.66%
2014:1	29	26	1.30%	0.69%	0.01	29	17	30	15	14.88%
2014:2	38	21	4.69%	0.59%	0.14	29	21	32	14	-9.09%
2014:3	36	30	0.61%	0.59%	0.26	32	23	37	22	-12.58%
2014:4	38	26	4.39%	0.88%	0.22	31	20	35	16	-22.17%
2015:1	26	33	0.44%	0.87%	0.29	27	12	33	18	-6.14%

Τρίμηνα Quarters	DJI				Συντελεστής Συσχέτισης με Γεν. Δείκτη Χ.Α. Correlation with ATHEX Composite Index	Γενικός Δείκτης Χ.Α - ATHEX COMPOSITE INDEX				Δ%
	Συνεδριάσεις Trading sessions		Δ%	Μεταβλητότητα (SD) Volatility		Συνεδριάσεις - Trading sessions			Δ%	
	Ανοδικές Positive	Καθοδικές Negative				Ανοδικές Positive	Κοινά ανοδικές με FTSE- 100 Positive sessions in common with DJI	Καθοδικές Negative		
2013:2	32	26	2.27%	0.81%	0.29	28	17	30	15	-2.49%
2013:3	33	33	1.48%	0.51%	0.34	42	23	26	14	19.64%
2013:4	36	26	9.56%	0.64%	0.03	36	22	26	12	14.66%
2014:1	26	31	-0.28%	0.67%	0.02	29	16	30	18	14.88%
2014:2	37	21	2.24%	0.54%	0.12	29	19	32	13	-9.09%
2014:3	37	30	1.29%	0.56%	0.25	32	24	37	22	-12.58%
2014:4	37	28	4.58%	0.85%	0.24	31	21	35	18	-22.17%
2015:1	28	30	-11.70%	2.11%	0.21	27	13	33	17	-6.14%

Τρίμηνα Quarters	NIKKEI-225				Συντελεστής Συσχέτισης με Γεν. Δείκτη Χ.Α. Correlation with ATHEX Composite Index	Γενικός Δείκτης - Χ.Α.				Δ%
	Συνεδριάσεις Trading sessions		Δ%	Μεταβλητότητα (SD) Volatility		Συνεδριάσεις - Trading sessions			Δ%	
	Ανοδικές Positive	Καθοδικές Negative				Ανοδικές Positive	Κοινά ανοδικές με NIKKEI- 225 Positive sessions in common with NIKKEI-225	Καθοδικές Negative		
2013:2	31	27	10.87%	2.33%	0.11	28	16	30	15	-2.49%
2013:3	35	31	5.69%	1.57%	0.11	42	22	26	12	19.64%
2013:4	33	26	12.70%	1.20%	0.13	36	20	26	12	14.66%
2014:1	25	29	-8.98%	1.64%	0.10	29	15	30	17	14.88%
2014:2	32	26	2.25%	1.06%	0.31	29	17	32	15	-9.09%
2014:3	34	32	6.67%	0.76%	0.47	32	19	37	19	-12.58%
2014:4	37	24	7.90%	1.56%	0.06	31	20	35	16	-22.17%
2015:1	21	18	10.06%	0.88%	0.03	27	9	33	11	-6.14%

Τρίμηνα Quarters	HANGSENG				Συντελεστής Συσχέτισης με Γεν. Δείκτη Χ.Α. Correlation with ATHEX Composite Index	Γενικός Δείκτης - Χ.Α.				Δ%
	Συνεδριάσεις Trading sessions		Δ%	Μεταβλητότητα (SD) Volatility		Συνεδριάσεις - Trading sessions			Δ%	
	Ανοδικές Positive	Καθοδικές Negative				Ανοδικές Positive	Κοινά ανοδικές με HANGSENG Positive sessions in common with HANGSENG	Καθοδικές Negative		
2013:2	26	30	-6.71%	1.18%	0.33	28	15	30	18	-2.49%
2013:3	38	28	9.89%	1.00%	0.20	42	25	26	11	19.64%
2013:4	28	33	1.95%	0.83%	0.22	36	15	26	14	14.66%
2014:1	30	27	-4.96%	1.04%	0.15	29	16	30	16	14.88%
2014:2	31	28	4.69%	0.78%	0.06	29	17	32	17	-9.09%
2014:3	34	33	-1.11%	0.81%	0.39	32	20	37	22	-12.58%
2014:4	33	31	2.93%	1.02%	0.16	31	17	35	17	-22.17%
2015:1	33	26	5.49%	0.69%	0.09	27	15	33	15	-6.14%

Συντελεστής συσχέτισης :  $\rho = \text{covariance}(x,y) / (\text{sd}(x) * \text{sd}(y))$

όπου :

$\text{sd}(x)$ : τυπική απόκλιση του x (π.χ. ο Γενικός Δείκτης) και  $\text{sd}(y)$ : είναι η τυπική απόκλιση του συγκρινόμενου ξένου δείκτη

$\text{covariance}$  (συνδιακύμανση) =  $\sum ((x-\text{χμέσος})*(y-\text{γμέσος})) / \text{αριθμός παρατηρήσεων}$

Σημειώνεται πως x=ημερήσια ποσοστιαία μεταβολή

11. Πίνακας συντελεστών συσχέτισης μεταξύ των κυριότερων ξένων χρηματιστηριακών δεικτών (01/01/2015 -31/03/2015)  
 Table of correlation co-efficients data between the major foreign exchanges indices (01/01/2015 - 31/03/2015)

	ΓΔ	FTSE-100	DAX	CAC-40	IBEX-35	BEL-20	AEX	PSI-20	FTSE MIB	SP-500	DJI	NIKKEI 225	HANGSENG
ΓΔ	1.000												
FTSE-100	0.173	1.000											
DAX	0.256	0.632	1.000										
CAC-40	0.312	0.745	0.922	1.000									
IBEX-35	0.485	0.637	0.735	0.813	1.000								
BEL-20	0.288	0.738	0.913	0.914	0.780	1.000							
AEX	0.302	0.764	0.890	0.920	0.782	0.921	1.000						
PSI-20	0.401	0.621	0.626	0.697	0.742	0.690	0.676	1.000					
FTSE MIB	0.386	0.686	0.826	0.887	0.901	0.862	0.854	0.759	1.000				
SP-500	0.287	0.629	0.482	0.512	0.536	0.504	0.577	0.564	0.544	1.000			
DJI	0.209	0.281	0.085	0.183	0.146	0.170	0.207	0.226	0.143	0.260	1.000		
NIKKEI 225	0.030	0.388	0.135	0.242	0.202	0.249	0.227	0.173	0.148	-0.033	0.100	1.000	
HANGSENG	0.087	0.395	0.198	0.254	0.264	0.256	0.220	0.288	0.229	0.188	0.187	0.254	1.000



12. Διαγράμματα συσχέτισης των κυριότερων ξένων χρηματιστηριακών δεικτών με Γενικό Δείκτη για την περίοδο 31/03/14-31/03/15  
 Correlation charts between major foreign exchanges indices with the Composite Index for the period 31/3/14-31/03/15

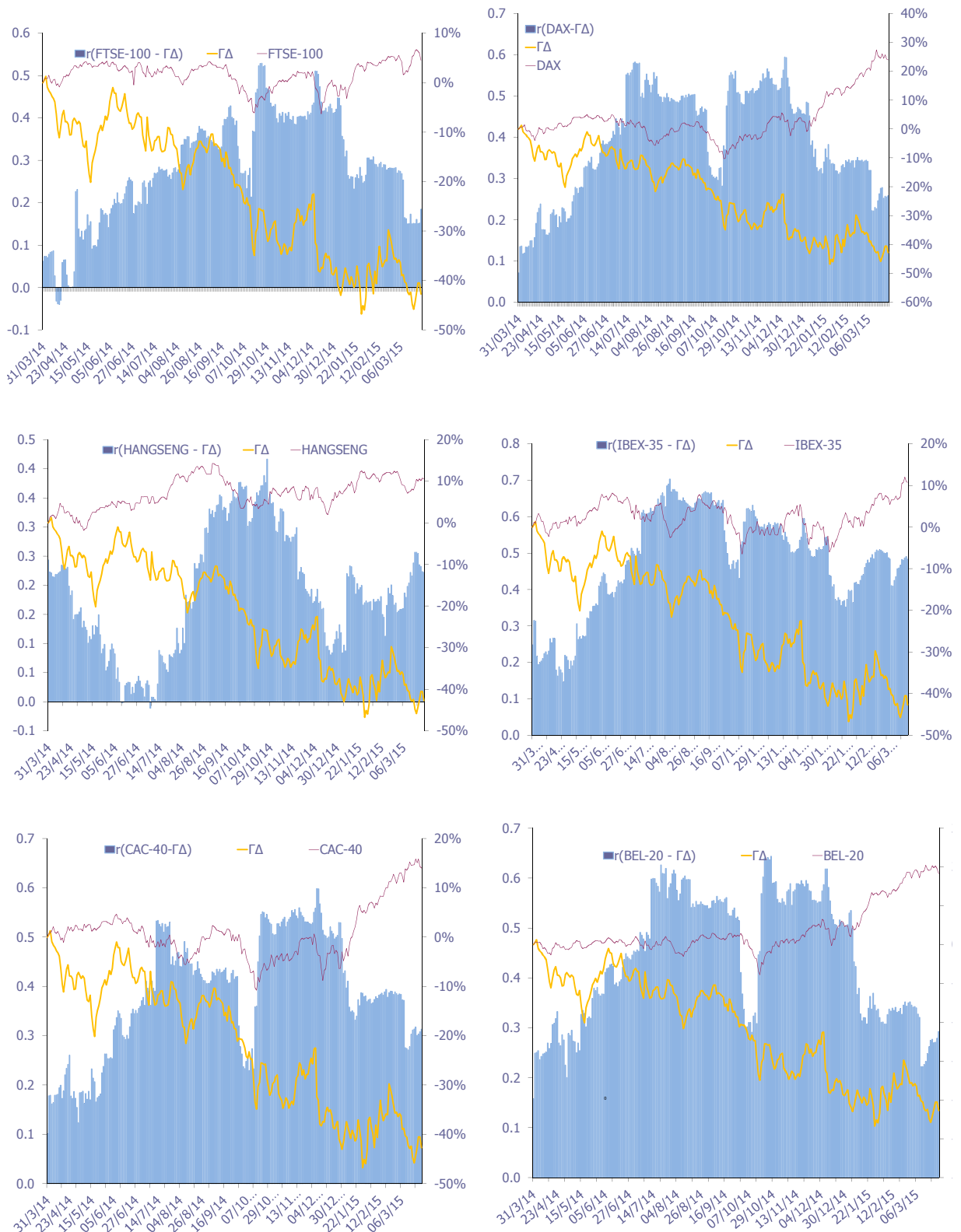

12. Διαγράμματα συσχέτισης των κυριότερων ξένων χρηματιστηριακών δεικτών με Γενικό Δείκτη για την περίοδο 31/03/14-31/03/15  
 Correlation charts between major foreign exchanges indices with the Composite Index for the period 31/3/14-31/03/15

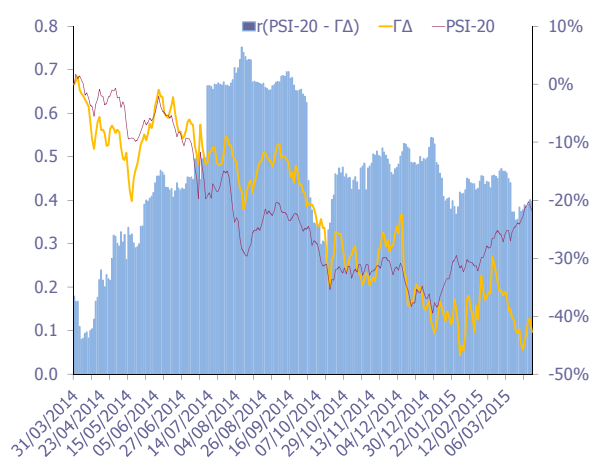
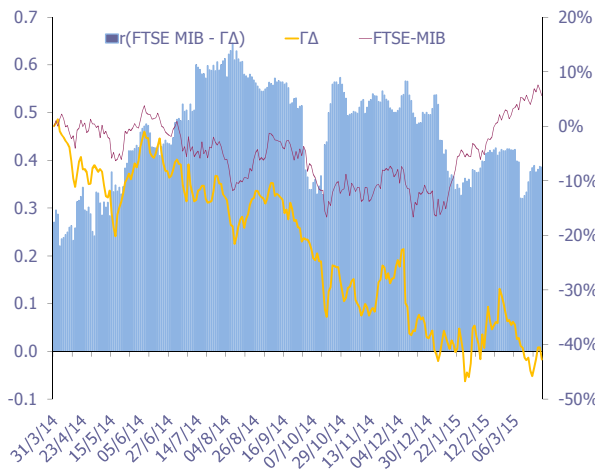
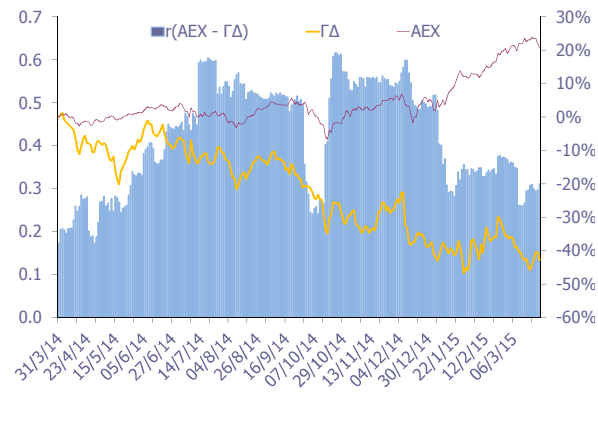
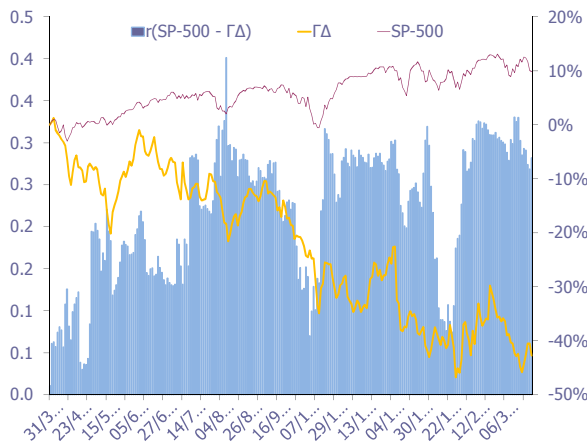
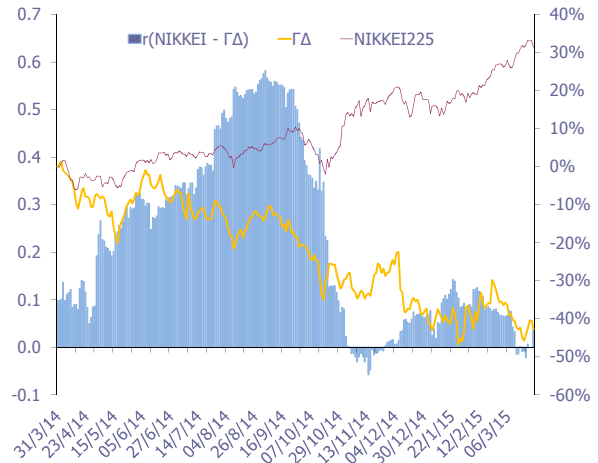
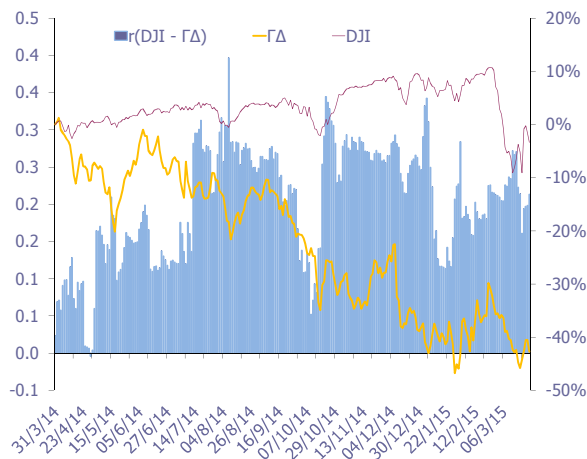

12. Διαγράμματα συσχέτισης των κυριότερων ξένων χρηματιστηριακών δεικτών με Γενικό Δείκτη για την περίοδο 31/03/14-31/03/15  
Correlation charts between major foreign exchanges indices with the Composite Index for the period 31/3/14-31/03/15

ΜΕΤΑΒΟΛΕΣ ΠΕΡΙΟΔΟΥ 31/03/14 - 31/03/15	
Changes 31/03/14 - 31/03/15	
ΓΔ (Ελλάδα)	-41.9%
FTSE-100 (Ην. Βασίλειο)	2.6%
DAX (Γερμανία)	25.2%
CAC-40 (Γαλλία)	14.6%
IBEX-35 (Ισπανία)	11.4%
BEL-20 (Βέλγιο)	19.0%
AEX (Ολλανδία)	21.4%
PSI-20 (Πορτογαλία)	-21.5%
FTSE MIB (Ιταλία)	6.8%
SP-500 (ΗΠΑ)	10.4%
DJI (ΗΠΑ)	-3.5%
ΝΙΚΚΕΙ225 (Ιαπωνία)	29.5%
HANGSENG (Χονγκ-Κονγκ)	12.4%

Όλοι οι δείκτες απεικονίζονται ως % μεταβολές ως προς μια κοινή ημερομηνίας βάσης 31/03/2015

Το ραβδόγραμμα απεικονίζει τον συντελεστή συσχέτισης (r) μεταξύ του ΓΔ και αντίστοιχου δείκτη ξένου χρηματιστηρίου, όπως αυτός υπολογίζεται διαχρονικά από κυλιόμενο δείγμα 60 παρατηρήσεων (συνεδριάσεις) το οποίο καλύπτει περίπου ένα ημερολογιακό τρίμηνο.



**ATHEXGROUP**  
Όμιλος Χρηματιστηρίου Αθηνών

Λεωφ. Αθηνών 110 104 42 Αθήνα  
110, Athinon Ave. GR 104 42 Athens  
tel. (+30)210-33.66.800, fax (+30)210-33.66.101  
[www.athexgroup.gr](http://www.athexgroup.gr)