



ATHEXGROUP
Athens Exchange Group

2015

μηνιαίο στατιστικό δελτίο
χρηματιστηριακές εξελίξεις

monthly statistical bulletin
exchange developments

φεβρουάριος
february

ΠΕΡΙΕΧΟΜΕΝΑ	Σελίδα Page	Διάγ/μα Πινάκας Chart table	CONTENTS
Περιεχόμενα	1-2		Contents
Εξελίξεις μηνός Φεβρουαρίου 2015	3		Developments in February 2015
1. Αγορές και Δείκτες			1. Markets & Indices
Βασικοί Δείκτες Αγοράς Μετοχών ΕΧΑΕ	4		HELEX Main Stock Market Indices
Διάγραμμα Γ.Δ. Τιμών & Αξίας Συναλλαγών Χρεογράφων	4	1	Composite Share Price Index Chart & Securities Value of Transactions Chart
Λοιποί Δείκτες Μετοχών ΕΧΑΕ	5		HELEX Other Market Indices
Κλαδικοί Δείκτες Μετοχών ΕΧΑΕ	6		HELEX Sector Market Indices
Χρηματιστηριακή Αξία 2015	7		2015 Market Capitalisation
Διάγραμμα Χρηματιστηριακής Αξίας 2015	7	2	2015 Market Capitalisation Chart
Αξία Συναλλαγών 2015	8		2015 Transactions Value
Διάγραμμα Αξίας Συναλλαγών 2015	8	3	2015 Transactions Chart Value
Συναλλαγές μηνός Φεβρουαρίου 2015	9		February 2015 Transactions
2. Ανάλυση Συναλλακτικής Δραστηριότητας			2. Transactional Activity Analysis
Στοιχεία Μέσης Ημερήσιας Αξίας Συναλλαγών μετοχών ανά κατηγορία διαπραγμάτευσης	10-11		Average daily stocks value of transactions data per trading category
Στοιχεία Μέσης Ημερήσιας Αξίας Συναλλαγών μετοχών ανά δείκτη κατηγορίας Μεγάλης Κεφαλαιοποίησης	12-13		Average daily stocks value of transactions data per index of Big Cap category
3. Μηνιαία Ρευστότητα			3. Monthly Liquidity
Μηνιαίο Μέσο Όροι Spread	14	4	Monthly average Spread
Μηνιαία μέση Κυκλοφοριακή Ταχύτητα	15	5-6	Monthly average Velocity
Μηνιαία ιστορική Μεταβλητότητα	16	7-8	Monthly historical Volatility
Ομόλογα Διαπραγματεύσιμα με την Μέθοδο Εκφώνησης - Αντιφώνησης	17		Bonds Traded with the Open Outcry Method
Σημειώσεις Ομολόγων	18		Bonds Notes
Ομόλογα Διαπραγματεύσιμα στην Α.Α.Σ.Ε.	19		Bonds traded in Fixed Income Securities Market
Επεξήγηση Πινάκων	20		Explanation of Tables
Μηνιαία Στοιχεία Μετοχών	21-34		Monthly Stocks Data
Σημειώσεις Μετοχών	35		Stocks Notes
Σταθμισμένο P/E των επιμέρους κλάδων και συνόλου αγοράς	36-37		Sectoral and composite weighted P/E ratio
Σταθμισμένο D.Y. των επιμέρους κλάδων και συνόλου αγοράς	38-39		Sectoral and composite weighted D.Y. ratio
Οι 10 μετοχές με τα μεγαλύτερα και μικρότερα P/E	40		10 stocks with the highest and the lowest P/E ratio
Μετοχές με τις μεγαλύτερες και τις μικρότερες Μερισματοδόσεις στο Χρηματιστήριο Αθηνών	40		Stocks with the Highest and Lowest Dividend Yields in the Athex Exchange
Τα 10 χρεόγραφα με τις μεγαλύτερες και μικρότερες μεταβολές τιμής	40		10 securities with the highest and the lowest price changes
Τα 10 χρεόγραφα με την μεγαλύτερη Αξία Συναλλαγών	41		10 securities with the highest Transactions Value
Οι 10 μετοχές με την μεγαλύτερη Εμπορευσιμότητα	41		10 stocks with the highest Marketability
Οι 10 μεγαλύτερες εταιρείες με βάση την Χρηματιστηριακή τους Αξία κατά την 27/02/2015	41		10 biggest companies based on their Market Capitalisation on 27/02/2015
Αποκοπές Μεριμάτων	42		Dividends
Μεταβολές Μετοχικού Κεφαλαίου	43		Share Capital Changes
Δικαιώματα μετοχών	44		Stocks Rights

ΠΕΡΙΕΧΟΜΕΝΑ	Σελίδα Page	Διάγ/μο Πινακας Chart table	CONTENTS
Αριθμός Εισηγμένων Ομολογιακών Δανειών, Εταιριών & Μετοχικών Εκδόσεων	45		Number of Listed Bonds, Companies and Stock Issues
Διάγραμμα αριθμού Εισηγμένων Εταιριών & Μετοχικών Εκδόσεων	45	9	Number of Listed Companies and Stock Issues chart
5. Σύγκριση Γ.Δ. με δείκτες Ξένων χρηματιστηρίων			5. Comparison Composite Index to foreign exchanges indices
Κυριότεροι ευρωπαϊκοί χρηματιστηριακοί Δείκτες	46		Major european stock exchanges Indices
Διάγραμμα σωρευτικών μεταβολών		10	Cumulative changes chart
Στοιχεία συντελεστών συσχέτισης των κυριότερων Ξένων χρηματιστηριακών δεικτών με Γ.Δ.	47-49		Correlation co-efficients data between major foreign exchanges indices with the Composite index
Πίνακας συντελεστών συσχέτισης των κυριότερων Ξένων χρηματιστηριακών δεικτών με Γ.Δ. 01/01/2015-327/02/2015	50	11	Table of correlation co-efficients data between the major foreign exchanges indices with the Composite index 01/01/2015-327/02/2015
Διαγράμματα συσχέτισης των κυριότερων Ξένων χρηματιστηριακών δεικτών με Γ.Δ. 28/2/2014-27/02/2015	51-53	12	Correlation charts between major foreign exchanges indices with the Composite index for the period 28/2/2014-27/02/2015

* Η εταιρεία Ελληνικά Χρηματιστήρια-Χρηματιστήριο Αθηνών καταβάλλει κάθε δυνατή προσπάθεια ώστε να διασφαλίσει ότι οι πληροφορίες και τα λοιπά στοιχεία που εμφανίζονται στο Μηνιαίο Στατιστικό Δελτίο είναι ορθά και πλήρη αλλά δεν έχει καμία ευθύνη για ενδεχόμενο λάθος ή παράλειψη στοιχείων και / ή ευθύνη σχετικά με την ακρίβεια, αξιοπιστία, επικαιροποίηση και πληρότητα των παραπάνω πληροφοριών και στοιχείων ή ευθύνη προερχόμενη άμεσα ή έμμεσα από την χρήση των παραπάνω πληροφοριών.

Η Εταιρία δεν έχει καμία ευθύνη για την ακρίβεια των στοιχείων που περιλαμβάνονται στις ανακοινώσεις των εισηγμένων εταιρειών. Πιθανές προσβολές δικαιωμάτων τρίτων από το περιεχόμενο των ανακοινώσεων συνιστούν αποκλειστική ευθύνη του αποστολέα των ανακοινώσεων.

Όλα τα αναγραφόμενα στο Μ.Σ.Δ. στοιχεία παρέχονται μόνο για τους σκοπούς της πληροφόρησης και δεν συνιστούν παροχή επενδυτικών συμβουλών ή πρόσκληση για επένδυση σε κινητές αξίες που διαπραγματεύονται στο Χρηματιστήριο.

Αναγνωρίζεται και συμφωνείται ότι όλα τα δικαιώματα επί των πληροφοριών που εμφανίζονται στο Μ.Σ.Δ. θα αποτελούν κυριότητα της εταιρίας και οποιοδήποτε άλλο δικαίωμα συμπεριλαμβανομένου του δικαιώματος πνευματικής ιδιοκτησίας, σήματος κλπ. ανήκουν στην εταιρεία.

* Hellenic Exchanges-Athens Exchange endeavours to ensure that the data and other material ("Information") presented on the Monthly Statistical Bulletin are accurate and complete, but it is not liable for any errors or omissions of data or /and for the accuracy, credibility, updating and completeness of the aforesaid information nor it has any liability arising directly or indirectly from the use of the above Information.

The Company is not liable for the accuracy of the data included in listed companies' announcements. Only the sender of such an announcement is fully and solely liable for any infringement of third party's rights from the content of such announcement. All contents of the Monthly Statistical Bulletin List are provided only for information purposes and do not constitute investment advice or solicitation to invest in securities or other products listed for trading on the company.

You acknowledge and agree that the Company is the owner of any property rights related to any Information appearing on the Monthly Statistical Bulletin including intellectual property rights copyright, trademarks, etc.

ΕΚΔΟΤΗΣ : ΕΛΛΗΝΙΚΑ ΧΡΗΜΑΤΙΣΤΗΡΙΑ - ΧΡΗΜΑΤΙΣΤΗΡΙΟ ΑΘΗΝΩΝ
Υπεύθυνο Τμήμα : Υπηρεσιών Πληροφόρησης EXAE
Λεωφόρος Αθηνών 110, 10442 Αθήνα, Τηλ.: (210) 33.66.800, Fax: (210) 33.66.666
www.helex.gr

PUBLISHER :HELLENIC EXCHANGES - ATHENS STOCK EXCHANGE
Dpt in Charge : HELEX Information Services
110, Athinon Ave., 104 42 Athens, Greece, Tel.: (210) 33.66.800, Fax: (210) 33.66.666
www.helex.gr

Τον Φεβρουάριο ο **Γενικός Δείκτης του Χρηματιστηρίου Αθηνών** έκλεισε στις 880,48 μονάδες σημειώνοντας άνοδο της τάξεως του 21,96% σε σύγκριση με το κλείσιμο του προηγούμενου μήνα. Η ανώτατη τιμή του Ιανουαρίου ήταν 945,81 μονάδες, καταγράφηκε κατά την διάρκεια της συνεδρίασης της 25/02/2015, η κατώτατη τιμή του μήνα ήταν 721,93 μονάδες και καταγράφηκε κατά την διάρκεια της συνεδρίασης της 02/02/2015.

Ο δείκτης FTSE/XA Large Cap, έκλεισε στις 258,52 μονάδες σημειώνοντας άνοδο 19,89% σε σχέση με τον προηγούμενο μήνα που έκλεισε στις 215,63 μονάδες ενώ σε σχέση με τον αντίστοιχο Φεβρουάριο του 2014 που είχε κλείσει στις 423,11 μονάδες, σημείωσε πτώση 38,90%. Ο δείκτης FTSE/X.A Mid Cap, έκλεισε στις 941,53 μονάδες σημειώνοντας άνοδο 28,96% σε σχέση με τον προηγούμενο μήνα που έκλεισε στις 730,08 μονάδες ενώ σε σχέση με τον αντίστοιχο Φεβρουάριο του 2014 που είχε κλείσει στις 1279,24 μονάδες, σημείωσε πτώση 26,40%. Αντίστοιχα ο δείκτης FTSE/X.A Mid & Small Cap **Θεμελιωδών μεγεθών** έκλεισε στις 1210,56 μονάδες σημειώνοντας άνοδο 12,04% σε σχέση με τον προηγούμενο μήνα που είχε κλείσει στις 1080,51 μονάδες ενώ σε σχέση με τον αντίστοιχο Φεβρουάριο του 2014 που είχε κλείσει στις 1408,42 μονάδες σημείωσε πτώση 14,05%.

Η **μηνιαία αξία συναλλαγών** έφτασε το ύψος των 2953,14 εκ. ευρώ, σε σχέση με τον Ιανουάριο που ήταν στο επίπεδο των 2142,21 εκ. ευρώ, σημείωσε άνοδο 37,85% ενώ σε σχέση με τον αντίστοιχο Φεβρουάριο του 2014 που βρισκόταν στα 1771,68 εκ. ευρώ σημείωσε άνοδο κατά 66,69%.

Η **μέση ημερήσια συναλλακτική κίνηση** έφτασε τα 155,43 εκ. ευρώ έναντι 107,11 εκ. ευρώ του Ιανουαρίου και των 88,58 εκ. ευρώ του Φεβρουαρίου 2014. Ο **μέσος ημερήσιος αριθμός πράξεων** έφτασε τις 46737 έναντι 30230 του Ιανουαρίου και των 27319 σε σχέση με τον Φεβρουάριο του 2014.

Η **χρηματιστηριακή αξία** των μετοχών στην τελευταία ημέρα διαπραγμάτευσης τους έφτασε τα 51465,30 εκ. ευρώ έναντι 43152,03 εκ. ευρώ του Ιανουαρίου παρουσιάζοντας άνοδο 19,27% ενώ σε σχέση με τον Φεβρουάριο 2014 που είχε φτάσει στο επίπεδο των 73679.79 εκ. ευρώ σημείωσε μείωση κατά 30,15%.

Από τα **χρεόγραφα που κινήθηκαν περισσότερο** σε αξία τον μήνα Φεβρουάριο ξεχώρισαν οι: ΕΘΝΙΚΗ ΤΡΑΠΕΖΑ (ΚΟ), ΠΕΙΡΑΙΩΣ ΤΡΑΠΕΖΑ (ΚΟ), ΑΛΦΑ ΤΡΑΠΕΖΑ (ΚΟ), ΟΤΕ Α.Ε (ΚΟ) και ΤΡΑΠΕΖΑ EUROBANK ERGASIAS (ΚΟ).

In February, the ATHEX Composite Share Price Index closed at 880.48 units and compared to last month's closing price was increased by 21.96%. During the month of February the highest price which was 945.81 units was recorded during the session of February 25, 2015 while the lowest price which was 721.93 units as recorded during the session of February 02, 2015.

The FTSE/ATHEX Large Cap Index closed at 258.52 units, marking an increase of 19.89% compared to the previous month's closing price which was 215.63 units and a decrease of 38.90% compared to February 2014 closing price that was 423.11 units. The FTSE/X.A Mid Cap Index closed at 941.53 units, marking an increase of 28.96% compared to the previous month's closing price which was 730.08 units and a decrease of 26.40% compared to February 2014 closing price that was 1279.24 units. The FTSE/X.A Mid & Small Cap Factor-Weighted Index closed at 1210.56 units, recording an increase of 10.04% compared to the previous month's closing price which was 1080.51 and a decrease of 14.05% compared to February 2014 closing price that was 1408.42 units.

The **monthly value of transactions** reached 2953.14 million euros, recording an increase of 37.85% compared to 2142.21 million euros recorded in January and an increase of 66.69% compared to February 2014 (1771.68 m €).

The **average daily value of transactions** amounted to 155.43 million euros versus 107.11 million in January and 88.58 million euros compared to February 2014. The **average daily number of trades** reached 46737 versus 30230 in January and 27319 compared to February 2014.

The **market capitalisation** of shares during their last trading day amounted to 51465.30 million euros and compared to January's figure which was 43152.03 million euros marks an increase of 19.27%. Compared to February 2014 capitalisation recorded at 73679.79 million signalling a decrease of 30.15%.

Also, the **most active securities** in February were the following: NATIONAL BANK OF GREECE (CR), PIRAEUS BANK (CR), ALPHA BANK (CR), OTE S.A (CR) and EUROBANK ERGASIAS (CR).

1.1 ΒΑΣΙΚΟΙ ΔΕΙΚΤΕΣ ΑΓΟΡΑΣ ΜΕΤΟΧΩΝ ΕΛΛΗΝΙΚΑ ΧΡΗΜΑΤΙΣΤΗΡΙΑ - ΧΡΗΜΑΤΙΣΤΗΡΙΟ ΑΘΗΝΩΝ - HELLENIC EXCHANGES - ATHENS STOCK EXCHANGE MARKET INDICES *

Βάση Δείκτη FTSE/XA Large Cap-FTSE/ATHEX Large Cap Index Base: 23.09.1997 = 1000 Μονάδες - Units,
 Βάση Δείκτη FTSE/X.A - Χ.Α.Κ Τραπεζικός Δείκτης -FTSE/ATHEX - CSE Banking Index Base: 31.10.2008 = 2000 Μονάδες - Units
 Βάση Δείκτη Τιμών Μεσαίας & Μικρής Κεφαλαιοποίησης - Athex Mid & SmallCap Category Price Index Index Base: 28.11.2008 = 5000 Μονάδες - Units
 Βάση Δείκτη FTSE/XA MID CAP-FTSE/ATHEX MID CAP Index Base: 08.12.1999 = 1000 Μονάδες - Units, Βάση Δείκτη FTSE/XA SmallCap -FTSE/ATHEX SmallCap Index Base: 31.05.2001,
 Βάση Δείκτη FTSE/XA ΔΕΙΚΤΗΣ ΑΓΟΡΑΣ-FTSE/ATHEX MARKET INDEX Index Base: 31.12.2002 = 2000 Μονάδες - Units, Βάση Δείκτη FTSE MED 100 - FTSE MED 100 Index Base:19.06.2003=5000 Μονάδες - Units,
 Βάση Δείκτη FTSE/XA Διεθνούς Δραστηριοποίησης-FTSE/ATHEX Global Traders Index Plus Plus Index Base: 03.12.2012 = 1000 Μονάδες - Units, Βάση Δείκτη FTSE/X.A. Διεθνούς Δραστηριοποίησης - FTSE/ATHEX Global Traders Index Index Base: 03.12.2012 = 1000 Μονάδες - Units,
 Βάση Δείκτη GT - 30 Price Index : 31.12.2005 = 1000 Μονάδες - Units, Βάση Δείκτη FTSE/XA Mid & Small Cap Θεμελιωδών μεγεθών-FTSE/ATHEX Mid & Small Cap Factor-Weighted: Index Base 29.10.2012= 1000 Μονάδες;Units, Βάση Δείκτη ΕΛΛΗΝΙΚΟΣ ΔΕΙΚΤΗΣ MID & SMALL CAP/HELLENIC MID & SMALL CAP INDEX Index Base:14.01.2013 = 1000 Μονάδες - Units

Μήνας Months	Γενικός Δείκτης Composite Index			FTSE/X.A. Large Cap - FTSE/Athex Large Cap	FTSE/X.A. Custom Capped - FTSE/ATHEX Custom Capped	FTSE/X.A. Mid Cap FTSE/ATHEX Mid Cap	FTSE/X.A.- Χ.Α.Κ. Τραπεζικός Δείκτης - FTSE/Athex - CSE Banking Index	ΕΛΛΗΝΙΚΟΣ ΔΕΙΚΤΗΣ MID & SMALL CAP - HELLENIC MID & SMALL CAP INDEX	FTSE/X.A. Διεθνούς Δραστηριοποίησης Plus - FTSE/ATHEX Global Traders Index Plus	FTSE/X.A. Διεθνούς Δραστηριοποίησης - FTSE/ATHEX Global Traders Index	FTSE/X.A Mid & Small Cap Θεμελιωδών μεγεθών	GT-30 Δείκτης Τιμών GT-30 Price Index	Δείκτης Τιμών Μεσαίας & Μικρής Κεφαλαιοποίησης Χ.Α ATHEX Mid & SmallCap Price Index	FTSE/X.A. Δείκτης Αγοράς - FTSE/Athex Market Index
	Κλείσιμο Last	Κατώτερη Έτους Year Low	Ανώτερη Έτους Year High											
2014 Φεβ. - Feb.	1,310.41	1,115.09	1,315.16	423.11	1,350.71	1,279.24	151.01	1,247.48	1,710.34	2,033.31	1,408.42	620.40	2,796.55	1,014.97
Μάρ. - Mar.	1,335.74	1,115.09	1,379.42	430.36	1,371.66	1,297.14	153.99	1,314.95	1,810.48	2,076.88	1,512.46	684.25	3,010.35	1,032.37
Απρ. - Apr.	1,232.12	1,115.09	1,379.42	396.62	1,274.48	1,201.47	131.81	1,224.00	1,673.28	1,942.94	1,414.74	683.44	3,016.84	952.02
Μάιος - May	1,223.48	1,062.66	1,379.42	395.98	1,271.97	1,132.99	134.27	1,191.41	1,693.34	1,892.62	1,356.66	739.08	3,003.73	949.20
Ιούν.-Jun.	1,214.31	1,062.66	1,379.42	392.05	1,270.45	1,132.06	127.83	1,194.42	1,691.76	1,908.67	1,347.86	726.36	3,057.28	940.43
Ιούλι.-Jul.	1,169.01	1,062.66	1,379.42	374.76	1,228.74	1,099.60	117.43	1,173.86	1,697.94	1,884.14	1,343.43	746.69	3,061.26	899.63
Αύγ. - Aug.	1,161.81	1,044.23	1,379.42	376.66	1,224.29	1,053.59	120.24	1,124.55	1,623.61	1,837.64	1,307.43	742.27	3,031.84	902.44
Σεπ. - Sep.	1,061.58	1,044.23	1,379.42	344.64	1,121.19	946.52	109.72	1,007.74	1,532.95	1,718.01	1,254.30	677.96	2,787.70	825.52
Οκτ. - Oct.	915.83	852.87	1,379.42	299.27	964.97	826.42	93.75	827.61	1,329.04	1,449.76	1,147.04	693.66	2,538.36	717.23
Νοέμ.-Nov.	963.19	852.87	1,379.42	312.96	0.00	856.80	92.71	876.54	1,420.57	1,581.54	1,163.58	742.22	2,502.24	749.45
Δεκ.-Dec.	826.18	756.80	1,379.42	264.86	871.32	773.03	72.80	769.23	1,282.89	1,438.53	1,096.11	679.88	2,439.68	636.14
Ιαν. - Jan.	721.93	708.61	845.53	215.63	736.54	730.08	453.60	743.22	1,308.06	1,370.97	1,080.51	678.55	2,432.47	521.69
2015 Φεβ. - Feb.	880.48	708.61	945.81	258.52	892.65	941.53	565.19	938.69	1,522.43	1,621.19	1,210.56	655.42	2,508.01	626.86

1. Διάγραμμα Γ.Δ. Τιμών & Αξίας Συναλλαγών Χρεογράφων (Βάση Δείκτη - Index Base: 31.12.1980 = 100 Μονάδες - Units)
 Composite Price Share Index Chart & Securities' Value of Transactions Chart

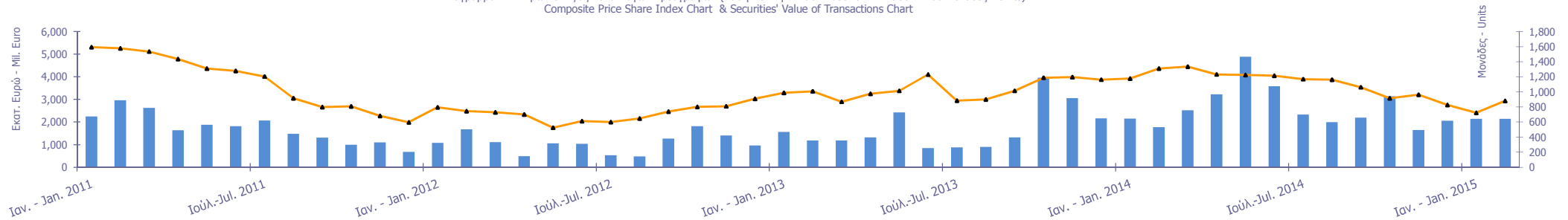

1.2 ΛΟΙΠΟΙ ΔΕΙΚΤΕΣ ΜΕΤΟΧΩΝ ΕΛΛΗΝΙΚΑ ΧΡΗΜΑΤΙΣΤΗΡΙΑ- ΧΡΗΜΑΤΙΣΤΗΡΙΟΥ ΑΘΗΝΩΝ / HELLENIC EXCHANGES - ATHENS STOCK EXCHANGE OTHER MARKET INDICES *

Μήνας Months	FTSE/Med 100 - FTSE/Med 100	Συν. Απόδοσης Γενικού Δείκτη ΧΑ Total Return of ATHEX Composite Index	FTSE/X.A. Large Cap Σ.Α. - FTSE/Athex Large Cap Total Return	FTSE/X.A. Large Cap Net Σ.Α. - FTSE/ATHEX Large Cap Net Total Return	FTSE/X.A. Custom Capped Σ.Α. - FTSE/ATHEX Custom Capped T.R.	FTSE/X.A Mid Cap Συνολικής Απόδοσης FTSE/ATHEX Mid Cap Total Return Index	GT-30 Συνολικής Απόδοσης GT-30 Total Return Index	FTSE/X.A.-Χ.ΑΚ Τραπεζικός Δείκτης Συνολικής Απόδοσης FTSE/ATHEX-CSE Banking Total Return Index
2013 Φεβ. - Feb.	5,027.55	1,898.11	579.79	1,696.44	1,410.67	1,590.46	742.10	143.16
Μάρ. - Mar.	5,245.14	1,934.80	589.38	1,725.49	1,432.54	1,633.10	819.31	148.19
Απρ. - Apr.	5,027.06	1,784.93	543.15	1,590.74	1,331.43	1,512.64	822.93	126.86
Μάιος - May	5,132.25	1,776.06	543.34	1,591.64	1,332.50	1,431.50	892.42	129.25
Ιούν.-Jun.	5,195.81	1,764.46	529.48	1,576.90	1,332.87	1,434.50	878.50	119.34
Ιούλ.-Jul.	5,226.96	1,702.26	507.28	1,510.84	1,291.78	1,393.37	903.09	109.62
Αύγ. - Aug.	5,181.51	1,692.80	509.87	1,518.51	1,287.10	1,335.30	898.28	112.26
Σεπ. - Sep.	5,254.14	1,546.75	466.53	1,389.45	1,178.71	1,199.65	820.46	102.44
Οκτ. - Oct.	5,016.21	1,335.63	405.91	1,207.28	1,015.38	1,061.57	839.75	87.40
Νοέμ.-Nov.	5,144.72	1,404.76	417.16	1,262.49	0.00	1,096.81	0.00	84.91
Δεκ.-Dec.	5,037.02	1,207.73	359.32	1,070.06	916.83	982.92	823.06	67.92
Ιαν. - Jan.	5,073.40	1,057.21	293.33	873.31	776.41	928.33	821.87	423.00
2015 Φεβ. - Feb.	5,313.96	1,289.41	351.62	1,046.99	940.97	1,197.19	793.86	527.05

1.3 ΚΛΑΔΙΚΟΙ ΔΕΙΚΤΕΣ ΜΕΤΟΧΩΝ ΕΛΛΗΝΙΚΑ ΧΡΗΜΑΤΙΣΤΗΡΙΑ- ΧΡΗΜΑΤΙΣΤΗΡΙΟ ΑΘΗΝΩΝ / HELLENIC EXCHANGES - ATHEX STOCK EXCHANGE MARKET INDICES *

Βάση Κλαδικών Δεικτών Χ.Α - Sectoral Indices Base: 30.12.2005=5000

Βάση Δείκτη Όλων των Μετοχών-All Share Index Base: 04.01.1988 = 100 Μονάδες - Units

Μήνας Months	FTSE/Χ.Α. Τράπεζες - FTSE/Athex Banks	FTSE/Χ.Α. Χρηματοοικονομ ικές Υπηρεσίες - FTSE/Athex Financial Services	FTSE/Χ.Α. Βιομηχανικά Προϊόντα & Υπηρεσίες - FTSE/Athex Industrial Goods & Services	FTSE/Χ.Α. Εμπόριο - FTSE/Athex Retail	FTSE/Χ.Α. Ακίνητης Περιουσίας - FTSE/Real Estate	FTSE/Χ.Α. Προσωπικά & Οικιακά Προϊόντα - FTSE/Athex Personal & Household Goods	FTSE/Χ.Α. Τρόφιμα & Ποτά - FTSE/Athex Food & Beverage	FTSE/Χ.Α. Πρώτες Ύλες - FTSE/Athex Basic Resources	FTSE/Χ.Α. Κατασκευές & Υλικά - FTSE/Athex Construction & Materials	FTSE/Χ.Α. Πετρέλαιο & Αέριο - FTSE/Athex Oil & Gas	FTSE/Χ.Α. Χημικά - FTSE/Athex Chemicals	FTSE/Χ.Α. Μέσα Ενημέρωσης - FTSE/Athex Media	FTSE/Χ.Α. Ταξίδια & Αναψυχή - FTSE/Athex Travel & Leisure	FTSE/Χ.Α. Τεχνολογία - FTSE/Athex Technology	FTSE/Χ.Α. Τηλεπικοινωνίες - FTSE/Athex Telecommunicat ions	FTSE/Χ.Α. Υπηρεσίες Κοινής Ωφέλειας - FTSE/Athex Utilities	FTSE/Χ.Α. Υγεία - FTSE/Athex Health Care	Όλων των μετοχών - All Share Index
2014 Φεβ. - Feb.	199.52	1,954.44	3,450.87	3,585.69	2,632.76	7,058.38	6,792.49	3,190.40	3,179.87	2,946.83	6,340.65	2,363.90	1,979.75	1,040.04	3,495.76	4,094.81	266.34	260.60
Μάρ. - Mar.	203.46	2,134.81	3,594.13	3,775.26	2,998.74	7,070.47	6,741.10	3,201.51	3,406.37	3,006.12	6,300.15	2,356.51	2,044.15	1,080.08	3,303.08	4,248.67	272.52	265.52
Απρ. - Apr.	174.15	1,995.86	3,371.65	3,522.16	2,738.49	6,493.75	6,789.73	2,924.14	3,101.87	2,712.77	6,347.64	2,363.90	1,992.00	1,083.32	3,162.70	3,967.37	249.82	251.01
Μάιος - May	177.41	1,965.21	3,350.54	4,049.62	2,576.95	6,037.80	6,346.04	2,872.22	3,073.31	2,450.89	5,920.96	2,216.16	2,137.64	1,021.08	2,892.95	4,007.69	214.66	271.78
Ιούν. -Jun.	168.90	1,950.37	3,299.33	4,093.29	2,697.55	6,574.46	6,326.41	2,715.82	3,225.48	2,419.70	6,349.17	2,105.35	2,200.72	993.06	2,972.78	4,039.61	208.17	268.19
Ιούλ. -Jul.	155.15	1,789.04	3,162.29	4,400.15	2,927.91	6,278.47	6,516.11	2,811.11	3,099.97	2,487.46	6,099.41	2,334.35	2,055.09	954.75	2,832.39	3,971.29	192.70	255.78
Αύγ. - Aug.	158.86	1,676.75	2,993.67	4,428.57	2,840.41	6,215.58	6,597.68	2,683.10	2,796.65	2,443.73	5,899.79	2,474.71	2,032.56	988.30	2,994.80	3,961.39	192.64	257.06
Σεπ. - Sep.	144.97	1,379.47	2,600.72	4,243.84	2,734.05	5,558.17	6,355.48	2,655.56	2,628.07	2,162.72	5,203.43	2,363.90	1,772.21	824.69	2,862.67	3,306.28	181.06	236.38
Οκτ. - Oct.	123.86	1,145.73	2,059.88	3,760.45	2,540.86	4,773.72	6,379.51	2,217.29	2,146.73	1,771.90	5,064.17	2,142.29	1,645.96	714.99	2,480.07	2,239.49	158.93	205.33
Νοέμ. -Nov.	122.49	1,216.83	2,127.39	4,264.30	2,572.61	5,504.08	6,780.77	2,494.80	2,292.35	1,987.19	5,469.16	2,201.38	1,718.12	704.44	2,711.28	2,429.71	167.86	209.94
Δεκ. -Dec.	96.18	1,001.58	1,954.09	3,802.12	2,281.86	4,552.55	5,858.00	1,928.21	2,184.92	1,814.84	5,122.63	2,061.03	1,533.14	726.07	2,504.84	2,098.52	144.34	185.94
2015 Ιαν. - Jan.	599.30	976.27	1,967.96	3,813.27	2,237.83	4,436.16	5,386.27	2,071.59	2,122.34	1,727.23	5,311.26	1,994.54	1,345.06	665.80	2,014.88	1,926.99	122.13	151.48
2015 Φεβ. - Feb.	746.75	1,268.47	2,455.48	4,075.73	2,725.90	5,377.18	6,027.38	2,611.88	2,559.06	2,197.19	6,880.29	1,795.09	1,504.13	729.50	2,449.79	2,651.64	139.58	180.92

ΧΡΗΜΑΤΙΣΤΗΡΙΑΚΗ ΑΞΙΑ 2015 (σε Εκατομμύρια Ευρώ)
2015 MARKET CAPITALISATION (Million Euro)

ΜΗΝΑΣ MONTH	ΚΥΡΙΑ ΑΓΟΡΑ MAIN MARKET	ΧΑΜΗΛΗ ΔΙΑΣΠΟΡΑ LOW DISPERSION	ΕΠΙΤΗΡΗΣΗ SURVEILLANCE	ΠΡΟΣ ΔΙΑΓΡΑΦΗ UNDER DELETION	ΣΥΝΟΛΟ ΜΕΤΟΧΩΝ STOCKS TOTAL
31/01/2014	64,181.17	2,044.03	443.53	2.83	66,671.56
28/02/2014	71,156.39	2,047.83	472.78	2.79	73,679.79
31/03/2014	72,489.73	2,105.06	469.67	2.79	75,067.25
30/04/2014	68,469.71	2,025.33	430.36	11.03	70,936.44
30/05/2014	74,376.68	1,987.45	433.54	11.16	76,808.83
30/06/2014	73,383.10	1,966.95	459.99	10.50	75,820.54
31/07/2014	70,275.34	1,704.04	454.88	10.21	72,444.47
31/08/2014	70,718.63	1,603.68	450.15	10.21	72,782.67
30/09/2014	64,601.20	1,755.86	423.26	8.49	66,788.80
31/10/2014	55,830.19	1,733.23	382.51	6.40	57,952.33
28/11/2014	57,937.63	1,409.04	351.08	6.61	59,704.36
31/12/2014	51,154.33	1,407.52	346.31	8.29	52,916.45
31/01/2015	41,430.33	1,392.38	322.17	7.13	43,152.03
27/02/2015	49,536.11	1,606.62	316.25	6.32	51,465.30

2. Διάγραμμα Χρηματιστηριακής Αξίας (Εκατομμύρια Ευρώ) - Market Capitalisation Chart (Million Euro)

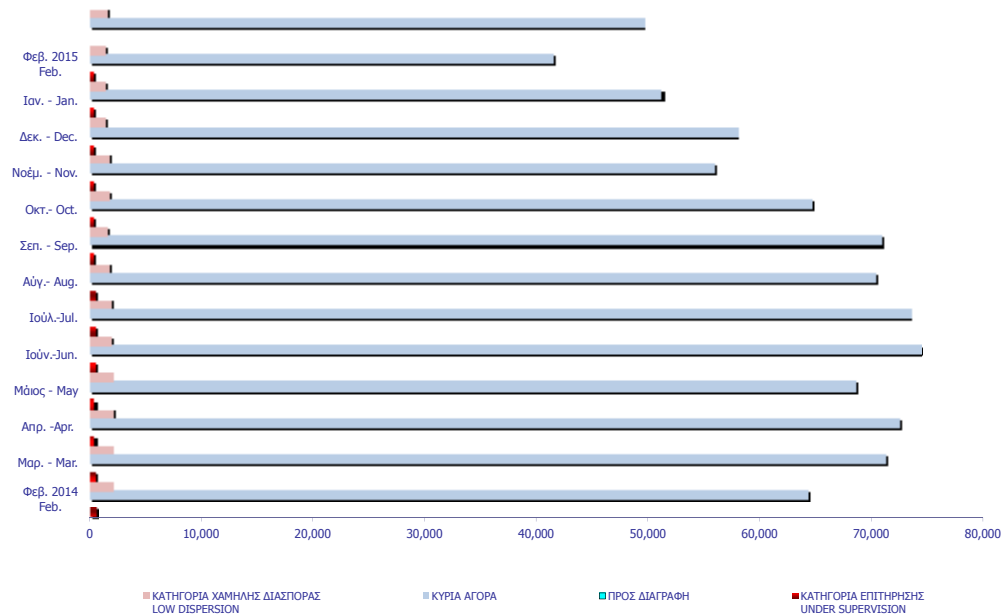

ΑΞΙΑ ΣΥΝΑΛΛΑΓΩΝ 2015 (σε Εκατομμύρια Ευρώ)
2015 TRANSACTIONS VALUE (Million Euro)

ΜΗΝΑΣ MONTH	ΑΞΙΕΣ ΣΤΑΘΕΡΟΥ ΕΙΣΟΔΗΜΑΤΟΣ BONDS	ΜΕΤΟΧΕΣ - STOCKS				ΔΙΑΠΡΑΓΜΑΤΕΥΣΙΜ Α ΑΜΟΙΒΑΙΑ ΚΕΦΑΛΑΙΑ (Δ.Α.Κ) EXCHANGE TRADED FUNDS ETFs	ΚΑΤΑΣΤΑΣΗ ΑΝΑΣΤΟΛΗΣ SUSPENSION STATUS	ΤΙΤΛΟΙ ΠΑΡΑΣΤΑΤΙΚΟΙ WARRANTS	ΓΕΝΙΚΟ ΣΥΝΟΛΟ ΟΜΟΛΟΓΩΝ & ΧΡΕΟΓΡΑΦΩΝ GRAND TOTAL BONDS & SECURITIES
		ΚΥΡΙΑ ΑΓΟΡΑ MAIN MARKET	ΧΑΜΗΛΗ ΔΙΑΣΠΟΡΑ LOW DISPERSION	ΕΠΙΤΗΡΗΣΗ SURVEILLANCE	ΠΡΟΣ ΔΙΑΓΡΑΦΗ UNDER DELETION				
2013	0.52	19,797.37	96.36	29.69	0.10	10.40	0.12	1,373.88	21,308.44
2014	0.28	29,768.53	11.42	76.64	0.01	15.35	0.00	1,637.08	31,509.31
Ιαν. - Jan.	0.04	2,075.36	1.38	0.83	0.00	0.61	0.00	64.00	2,142.21
Φεβ. - Feb.	0.00	2,885.18	1.75	0.39	0.00	1.45	0.00	64.36	2,953.14
Σύνολο 2014 Total	0.04	2,075.36	1.38	0.83	0.00	0.61	0.00	64.00	2,142.21

Σημείωση - Note: Στην Αξία Συναλλαγών των Μετοχών περιλαμβάνονται όλοι οι τύποι Πακέτων - All Blocks Methods' Transactions Value are included.

3. Διάγραμμα Αξίας Συναλλαγών (Εκατομμύρια Ευρώ) -
Transactions Value Chart (Million Euro)

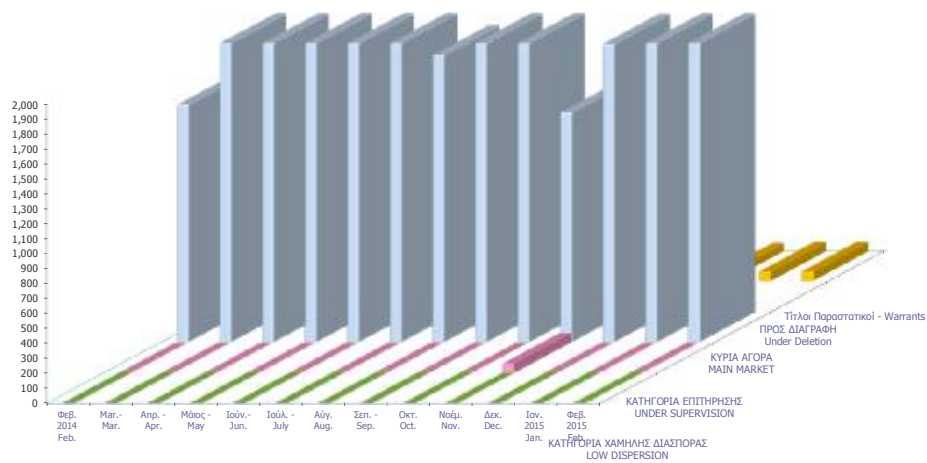

Συναλλαγές τον Φεβρουάριο 2015 February 2015 Transactions

	Όγκος Συναλλαγών Transactions Volume	Αξία Συναλλαγών (Ευρώ) Transactions Value (Euro)	Ποσοστό Συμμετοχής Percentage (%)
A. Δάνεια - Bonds			
Ομολογιακά Δάνεια Επιχειρήσεων (Α.Α.Σ.Ε.) - Corporate Bonds (F.I.S.M.)	1,670	1,517.16	0.00
Ομολογιακά Δάνεια Διεθνών Οργανισμών (Α.Α.Σ.Ε.)- Bonds of International Organizations (0	0.00	0.00
Ομολογιακά Δάνεια Ελληνικού Δημοσίου (Α.Α.Σ.Ε.)- Bonds of the Hellenic Republic (F.I.S.M	0	0.00	0.00
Δάνεια Απαλλοτριώσεως & Λαχειοφόρα - Expropriation & Lottery Bonds	0	0.00	0.00
Νομικών Προσώπων & Εταιριών σε Ξ.Ν. & Δρχ.-Corporation Bonds in F.X. & GRD	0	0.00	0.00
Ο.Ε.Δ. με ρήτρα ECU, USD, DEM, GBP - Government Bonds Linked to F.X.	0	0.00	0.00
Ομόλογα Ελλην. Δημ. Δραχμικά Φυσ. Τίτλοι (Α.Α.Σ.Ε.)- Govern. Bonds in GRD/ Materialized	0	0.00	0.00
Ομόλογα Ελλην. Δημ. Δραχμικά Άυλοι Τίτλοι - Govern. Bonds in GRD/ Dematerialized Titles	0	0.00	0.00
Δάνεια Οικονομικής Εξυγιάνσεως - Economic Recovery Government Bonds	0	0.00	0.00
Επίσια Ομόλογα Κρατικών Τραπεζών - State-Owned Banks Short Term Bonds	0	0.00	0.00
Έντοκα Γραμμάτια του Ελληνικού Δημοσίου - Greek Treasury Bills	0	0.00	0.00
<i>Σύνολο Ομολόγων Διαπραγματεύσιμα στην Α.Α.Σ.Ε. - Total of Bonds Traded in F.I.S.M. @</i>	<i>1,670</i>	<i>1,517.16</i>	<i>0.00</i>
<i>Σύνολο (εκτός Α.Α.Σ.Ε.) - Total of Bonds (F.I.S.M. excluded)</i>	<i>0</i>	<i>0.00</i>	<i>0.00</i>
Σύνολο Δανείων - Total of Bonds	1,670	1,517.16	0.00
B. Μετοχές - Stocks **			
Τράπεζες-Banks	4,677,601,890	1,822,909,604.64	61.73
Χρηματοοικονομικές Υπηρεσίες-Financial Services	45,754,799	52,683,526.02	1.78
Ακίνητη Περιουσία - Real Estate	3,873,676	21,128,705.45	0.72
Ασφάλειες-Insurance	59,238	80,811.15	0.00
Βιομηχανικά Προϊόντα & Υπηρεσίες-Industrial Goods & Services	7,844,671	32,122,421.34	1.09
Κατασκευές & Υλικά Κατασκευών-Construction & Materials	15,888,824	62,235,814.52	2.11
Εμπόριο-Retail	2,252,181	57,516,411.98	1.95
Μέσα Ενημέρωσης-Media	82,031	9,169.55	0.00
Πετρέλαιο & Αέριο-Oil & Gas	7,987,119	42,323,442.70	1.43
Προσωπικά & Οικιακά Αναθά-Personal & Household Goods	12,565,044	87,293,094.13	2.96
Πρώτες Ύλες-Basic Resources	8,788,850	37,096,914.64	1.26
Υπηρεσίες Κοινής Ωφέλειας-Utilities	17,949,063	91,197,083.37	3.09
Τεχνολογία-Technology	3,778,949	2,872,210.34	0.10
Τηλεπικοινωνίες-Telecommunications	46,978,112	382,642,819.97	12.96
Τρόφιμα & Ποτά-Food & Beverage	3,468,227	38,936,339.45	1.32
Υγεία-Health Care	4,099,863	1,091,249.87	0.04
Ταξίδια & Αναψυχή-Travel & Leisure	30,175,915	217,273,742.24	7.36
Χημικά-Chemicals	1,798,808	2,272,876.12	0.08
<i>Κύρια Αγορά - Main Market</i>	<i>4,691,232,280</i>	<i>2,885,175,104.08</i>	<i>97.70</i>
<i>Χαμηλής Διασποράς - Low Dispersion</i>	<i>2,374,399</i>	<i>1,752,810.34</i>	<i>0.06</i>
<i>Κατηγορία Επιτήρησης - Under Supervision</i>	<i>2,845,539</i>	<i>393,418.49</i>	<i>0.01</i>
<i>Προς Διαγραφή - Under Deletion</i>	<i>18,299</i>	<i>881.70</i>	<i>0.00</i>
Σύνολο Μετοχών - Total of Stocks	4,696,470,517	2,887,322,214.61	97.77
<i>Γ. Διαπραγματεύσιμα Αμοιβαία Κεφάλαια (Δ.Α.Κ) - ETFs</i>	<i>474,361</i>	<i>1,448,615</i>	<i>0.05</i>
<i>Δ. Παραστατικοί Τίτλοι - Warrants</i>	<i>194,476,743</i>	<i>64,364,023</i>	<i>2.18</i>
ΓΕΝΙΚΟ ΣΥΝΟΛΟ ΧΡΕΟΓΡΑΦΩΝ - SECURITIES GRAND TOTAL	4,891,423,291	2,953,136,369.87	100.00
<i>Σύνολο Δικαιωμάτων - Total of Rights *</i>	<i>0</i>	<i>0.00</i>	<i>0.0000</i>

* Η αξία συναλλαγών των δικαιωμάτων των μετοχών συμπεριλαμβάνεται στις κατά κατηγορία κλαδικές συναλλαγές, ενώ των τεμαχίων όχι.

The rights' value of transactions is included in the sectors breakdown, while the volume is not.

@ Ο όγκος συναλλαγών που πραγματοποιήθηκε στην Α.Α.Σ.Ε. αναφέρεται σε Ευρώ και δεν συμπεριλαμβάνεται στο Γενικό Σύνολο.

The volume of transactions realized in the fixed income securities' Market is referred to Euro and is not included in the Grand Tot

Στην Αξία Συναλλαγών των Μετοχών περιλαμβάνονται όλοι οι τύποι Πακέτων - All Blocks Methods' Transactions Value are included.

ΣΤΟΙΧΕΙΑ ΜΕΣΗΣ ΗΜΕΡΗΣΙΑΣ ΑΞΙΑΣ ΣΥΝΑΛΛΑΓΩΝ ΜΕΤΟΧΩΝ ΑΝΑ ΚΑΤΗΓΟΡΙΑ ΔΙΑΠΡΑΓΜΑΤΕΥΣΗΣ
AVERAGE DAILY STOCKS VALUE OF TRANSACTIONS DATA PER TRADING CATEGORY

	Κύρια Αγορά Main Market	Χαμηλή Διασπορά Low Dispersion	Επιτήρηση Surveillance	Προς Διαγραφή Under Deletion	ΣΥΝΟΛΟ-Total	
	01/02/2015- 27/02/2015	01/02/2015- 27/02/2015	01/02/2015- 27/02/2015	01/02/2015- 27/02/2015	01/02/2015- 27/02/2015	
	<i>Μέση Αξία Συναλλαγών χωρίς δικαιώματα (Σύνολο σε εκατ. Euro) / Average daily value of transactions without right trades (Total in million of Euros)</i>					
A 1. ΑΝΑΛΥΣΗ ΑΝΑ ΦΑΣΗ						A1. ANALYSIS PER TRADING PHASE
ΣΤΟ ΑΝΟΙΓΜΑ	4.31	0.02	0.01	0.00	4.33	At the Open
ΣΥΝΕΧΗΣ ΔΙΑΠΡΑΓΜΑΤΕΥΣΗ	122.74	0.00	0.00	0.00	122.74	Continuous Trading
ΕΝΔΙΑΜΕΣΑ ΑΥΧΤΙΟΝ	0.76	0.01	0.01	0.00	0.78	Intraday Auctions
ΑΥΧΤΙΟΝ ΚΛΕΙΣΙΜΑΤΟΣ	9.98	0.01	0.00	0.00	9.99	Closing Auction
ΣΤΟ ΚΛΕΙΣΙΜΟ	3.31	0.00	0.00	0.00	3.32	At the Close
ΣΥΝΟΛΟ	141.10	0.03	0.02	0.00	141.15	Total
Πακέτα	10.75	0.06	0.00	0.00	10.81	Block Trades
Γενικό ΣΥΝΟΛΟ	151.85	0.09	0.02	0.00	151.96	Grand total
Αξία συναλλαγών ανοικτών πωλήσεων	0.00%	0.00%	0.00%	0.00%	0.00%	Value of Transactions Short selling
Αξία συναλλαγών ειδικών διαπραγματευτών	10.12%	0.00%	0.00%	0.00%	10.11%	Value of Transactions of Market Makers
Αξία συναλλαγών μέσω ODL	66.02%	23.32%	0.00%	66.08%	65.99%	Value of Transactions ODL
% Στο σύνολο	99.93%	0.06%	0.01%	0.00%	100.00%	% on the Total
	Κύρια Αγορά Main Market	Χαμηλή Διασπορά Low Dispersion	Επιτήρηση Surveillance	Προς Διαγραφή Under Deletion	ΣΥΝΟΛΟ-Total	
	<i>Μέση Αξία Συναλλαγών χωρίς δικαιώματα (Σύνολο σε εκατ. Euro) / Average daily value of transactions without right trades (Total in million of Euros)</i>					
B 1. ΣΥΝΕΧΗΣ ΔΙΑΠΡΑΓΜΑΤΕΥΣΗ						B1. CONTINUOUS TRADING PHASE
A' ΧΡΟΝΙΚΗ ΠΕΡΙΟΔΟΣ (Έως 11:00:00) *	16.63	0.00	0.00	0.00	16.63	1st Period (till 11:00:00) *
B' ΧΡΟΝΙΚΗ ΠΕΡΙΟΔΟΣ (11:00:01 - 11:30:00)	11.16	0.00	0.00	0.00	11.16	2rd Period (11:00:01 - 11:30:00)
Γ' ΧΡΟΝΙΚΗ ΠΕΡΙΟΔΟΣ (11:30:01 - 12:00:00)	8.45	0.00	0.00	0.00	8.45	3rd Period (11:30:01 - 12:00:00)
Δ' ΧΡΟΝΙΚΗ ΠΕΡΙΟΔΟΣ (12:00:01 - 12:30:00)	7.47	0.00	0.00	0.00	7.47	4th Period (12:00:01 - 12:30:00)
Ε' ΧΡΟΝΙΚΗ ΠΕΡΙΟΔΟΣ (12:30:01 - 13:00:00)	7.00	0.00	0.00	0.00	7.00	5th Period (12:30:01 - 13:00:00)
ΣΤ' ΧΡΟΝΙΚΗ ΠΕΡΙΟΔΟΣ (13:00:01 - 13:30:00)	6.54	0.00	0.00	0.00	6.54	6th Period (14:00:01 - 13:30:00)
Ζ' ΧΡΟΝΙΚΗ ΠΕΡΙΟΔΟΣ (13:30:01 - 14:00:00)	5.93	0.00	0.00	0.00	5.93	7th Period (13:30:01 - 14:00:00)
Η' ΧΡΟΝΙΚΗ ΠΕΡΙΟΔΟΣ (14:00:01 - 14:30:00)	8.40	0.00	0.00	0.00	8.40	8th Period (14:00:01 - 14:30:00)
Θ' ΧΡΟΝΙΚΗ ΠΕΡΙΟΔΟΣ (14:30:01 - 15:00:00)	7.87	0.00	0.00	0.00	7.87	9th Period (14:30:01 - 15:00:00)
Ι' ΧΡΟΝΙΚΗ ΠΕΡΙΟΔΟΣ (15:00:01 - 15:30:00)	8.48	0.00	0.00	0.00	8.48	10th Period (Από 15:00:01 - 15:30:00)
ΙΑ' ΧΡΟΝΙΚΗ ΠΕΡΙΟΔΟΣ (15:30:01 - 16:00:00)	7.35	0.00	0.00	0.00	7.35	11th Period (15:30:01 - 16:00:00)
ΙΒ' ΧΡΟΝΙΚΗ ΠΕΡΙΟΔΟΣ (Από 16:00:01 - 16:30:00)	10.51	0.00	0.00	0.00	10.51	12th Period (16:00:01 - 16:30:00)
ΙΓ' ΧΡΟΝΙΚΗ ΠΕΡΙΟΔΟΣ (Από 16:30:01)	16.94	0.00	0.00	0.00	16.94	13th Period (16:30:01)
Γ(ι) ΧΡΟΝΙΚΗ ΠΕΡΙΟΔΟΣ (Από 16:50:00) - ΤΕΛΕΥΤΑΙΑ 10 ΛΕΠΤΑ	7.11	0.00	0.00	0.00	7.11	C (i) (From 16:50:00) Last ten minutes of Continuous Trading
Γ(ιι) ΑΞΙΑ 30% ΠΡΑΞΕΩΝ ΤΟΥ ΒΑΣΙΚΟΥ ΠΙΝΑΚΑ	49.81	0.00	0.00	0.00	49.81	C (iii) The Value of 30% of the trades which are included to the calculation of the closing prices
ΣΥΝΟΛΟ*	122.74	0.00	0.00	0.00	122.74	TOTAL

* Δεν περιλαμβάνεται η αξία των συναλλαγών στο άνοιγμα

ΣΤΟΙΧΕΙΑ ΜΕΣΗΣ ΗΜΕΡΗΣΙΑΣ ΑΞΙΑΣ ΣΥΝΑΜΜΑΓΩΝ ΜΕΤΟΧΩΝ ΑΝΑ ΚΑΤΗΓΟΡΙΑ ΔΙΑΠΡΑΓΜΑΤΕΥΣΗΣ
AVERAGE DAILY STOCKS VALUE OF TRANSACTIONS DATA PER TRADING CATEGORY

Κύρια Αγορά Main Market	Χαμηλή Διασπορά Low Dispersion	Επιτήρηση Surveillance	Προς Διαγραφή Under Deletion	ΣΥΝΟΛΟ-Total
01/02/2015- 27/02/2015	01/02/2015- 27/02/2015	01/02/2015- 27/02/2015	01/02/2015- 27/02/2015	01/02/2015- 27/02/2015

Μέσος Αριθμός Πράξεων χωρίς δικαιώματα. / Average daily number of transactions without right trades

Γ 1. ΑΝΑΛΥΣΗ ΑΝΑ ΦΑΣΗ

ΣΤΟ ΑΝΟΙΓΜΑ	1,421.26	18.63	44.42	0.68	1,485.00
ΣΥΝΕΧΗΣ ΔΙΑΠΡΑΓΜΑΤΕΥΣΗ	41,319.21	0.00	0.00	0.00	41,319.21
ΕΝΔΙΑΜΕΣΑ ΑΥΚΤΙΟΝ	70.37	7.37	21.05	0.00	98.79
ΑΥΚΤΙΟΝ ΚΛΕΙΣΙΜΑΤΟΣ	1,086.58	12.11	24.68	0.00	1,123.37
ΣΤΟ ΚΛΕΙΣΙΜΟ	385.58	1.05	4.63	0.05	391.32
ΣΥΝΟΛΟ	44,283.00	39.16	94.79	0.74	44,417.68
Πακέτα	12.63	0.05	0.00	0.00	12.68
Γενικό ΣΥΝΟΛΟ	44,295.63	39.21	94.79	0.74	44,430.37
Αριθμός Πράξεων ανοικτών πωλήσεων	0.00%	0.00%	0.00%	0.00%	0.00%
Αριθμός Πράξεων ειδικών διαπραγματευτών	9.98%	0.00%	0.00%	0.00%	9.95%
Αριθμός Πράξεων μέσω ODL	77.03%	78.93%	80.46%	46.43%	77.04%
% Στο σύνολο	99.70%	0.09%	0.21%	0.00%	100.00%

C1. ANALYSIS PER TRADING PHASE

At the Open
Continuous Trading
Intraday Auctions
Closing Auction
At the Close
Total
Block Trades
Grand total
Number of Trades of Short selling
Number of Trades of Market Makers
Number of Trades through ODL
% on the Total

Κύρια Αγορά Main Market	Χαμηλή Διασπορά Low Dispersion	Επιτήρηση Surveillance	Προς Διαγραφή Under Deletion	ΣΥΝΟΛΟ-Total
----------------------------	-----------------------------------	---------------------------	---------------------------------	--------------

Μέσος Αριθμός Πράξεων χωρίς δικαιώματα. / Average daily number of transactions without right trades

Δ 1. ΣΥΝΕΧΗΣ ΔΙΑΠΡΑΓΜΑΤΕΥΣΗ

Α' ΧΡΟΝΙΚΗ ΠΕΡΙΟΔΟΣ (Έως 11:00:00) *	5,640.26	0.00	0.00	0.00	5,640.26
Β' ΧΡΟΝΙΚΗ ΠΕΡΙΟΔΟΣ (11:00:01 - 11:30:00)	3,947.32	0.00	0.00	0.00	3,947.32
Γ' ΧΡΟΝΙΚΗ ΠΕΡΙΟΔΟΣ (11:30:01 - 12:00:00)	3,016.32	0.00	0.00	0.00	3,016.32
Δ' ΧΡΟΝΙΚΗ ΠΕΡΙΟΔΟΣ (12:00:01 - 12:30:00)	2,644.00	0.00	0.00	0.00	2,644.00
Ε' ΧΡΟΝΙΚΗ ΠΕΡΙΟΔΟΣ (12:30:01 - 13:00:00)	2,505.68	0.00	0.00	0.00	2,505.68
ΣΤ' ΧΡΟΝΙΚΗ ΠΕΡΙΟΔΟΣ (13:00:01 - 13:30:00)	2,472.21	0.00	0.00	0.00	2,472.21
Ζ' ΧΡΟΝΙΚΗ ΠΕΡΙΟΔΟΣ (13:30:01 - 14:00:00)	2,241.42	0.00	0.00	0.00	2,241.42
Η' ΧΡΟΝΙΚΗ ΠΕΡΙΟΔΟΣ (14:00:01 - 14:30:00)	2,779.89	0.00	0.00	0.00	2,779.89
Θ' ΧΡΟΝΙΚΗ ΠΕΡΙΟΔΟΣ (14:30:01 - 15:00:00)	2,636.47	0.00	0.00	0.00	2,636.47
Ι' ΧΡΟΝΙΚΗ ΠΕΡΙΟΔΟΣ (15:00:01 - 15:30:00)	2,837.79	0.00	0.00	0.00	2,837.79
ΙΑ' ΧΡΟΝΙΚΗ ΠΕΡΙΟΔΟΣ (15:30:01 - 16:00:00)	2,490.32	0.00	0.00	0.00	2,490.32
ΙΒ' ΧΡΟΝΙΚΗ ΠΕΡΙΟΔΟΣ (Από 16:00:01 - 16:30:00)	3,211.21	0.00	0.00	0.00	3,211.21
ΙΓ' ΧΡΟΝΙΚΗ ΠΕΡΙΟΔΟΣ (Από 16:30:01)	4,896.32	0.00	0.00	0.00	4,896.32
Γ(i) ΧΡΟΝΙΚΗ ΠΕΡΙΟΔΟΣ (Από 16:50:00) - ΤΕΛΕΥΤΑΙΑ 10 ΛΕΠΤΑ	2,145.53	0.00	0.00	0.00	2,145.53
Γ(ii) ΑΞΙΑ 30% ΠΡΑΞΕΩΝ ΤΟΥ ΒΑΣΙΚΟΥ ΠΙΝΑΚΑ	13,173.00	0.00	0.00	0.42	13,173.42
ΣΥΝΟΛΟ*	41,319.21	0.00	0.00	0.00	41,319.21

D1. CONTINUOUS TRADING PHASE

1st Period (till 11:00:00) *
2rd Period (11:00:01 - 11:30:00)
3rd Period (11:30:01 - 12:00:00)
4th Period (12:00:01 - 12:30:00)
5th Period (12:30:01 - 13:00:00)
6th Period (14:00:01 - 13:30:00)
7th Period (13:30:01 - 14:00:00)
8th Period (14:00:01 - 14:30:00)
9th Period (14:30:01 - 15:00:00)
10th Period (Από 15:00:01 - 15:30:00)
11th Period (15:30:01 - 16:00:00)
12th Period (16:00:01 - 16:30:00)
13th Period (16:30:01)
C (i) (From 16:50:00) Last ten minutes of Continuous Trading
C (iii) The Value of 30% of the trades which are included to the calculation of the closing prices
TOTAL

* δεν περιλαμβάνεται η αξία των συναλλαγών στο άνοιγμα

ΣΤΟΙΧΕΙΑ ΜΕΣΗΣ ΗΜΕΡΗΣΙΑΣ ΑΞΙΑΣ ΣΥΝΑΛΛΑΓΩΝ ΜΕΤΟΧΩΝ ΑΝΑ ΔΕΙΚΤΗ ΚΥΡΙΑΣ ΑΓΟΡΑΣ
AVERAGE DAILY STOCKS VALUE OF TRANSACTIONS DATA PER INDEX OF MAIN MARKET

ΓΔ Composite Index	FTSE/X.A. Large Cap - FTSE/Athex Large Cap	FTSE/X.A. Mid Cap - FTSE/Athex Mid Cap	FTSE/X.A Mid & Small Cap Θεμελιωδών μεγεθών	
01/02/2015- 27/02/2015	01/02/2015- 27/02/2015	01/02/2015-27/02/2015	01/02/2015-27/02/2015	
<i>Μέση Αξία Συναλλαγών χωρίς δικαιώματα (Σύνολο σε εκατ. Euro) / Average daily value of transactions without right trades (Total in million of Euros)</i>				
A 1. ΑΝΑΛΥΣΗ ΑΝΑ ΦΑΣΗ				A1. ANALYSIS PER TRADING PHASE
ΣΤΟ ΑΝΟΙΓΜΑ	4.28	4.17	0.09	At the Open
ΣΥΝΕΧΗΣ ΔΙΑΠΡΑΓΜΑΤΕΥΣΗ	122.01	119.86	1.84	Continuous Trading
ΕΝΔΙΑΜΕΣΑ ΑΥΣΤΙΟΝ	0.76	0.76	0.00	Intraday Auctions
ΑΥΣΤΙΟΝ ΚΛΕΙΣΙΜΑΤΟΣ	9.95	9.88	0.07	Closing Auction
ΣΤΟ ΚΛΕΙΣΙΜΟ	3.29	3.23	0.04	At the Close
ΣΥΝΟΛΟ	140.29	137.89	2.04	Total
Πακέτα	10.64	10.60	0.04	Block Trades
Γενικό ΣΥΝΟΛΟ	150.93	148.49	2.09	Grand total
Αξία συναλλαγών ανοικτών πωλήσεων	0.00%	0.00%	0.00%	Value of Transactions Short selling
Αξία συναλλαγών ειδικών διαπραγματευτών	10.17%	10.27%	5.08%	Value of Transactions of Market Makers
Αξία συναλλαγών μέσω ODL	66.07%	66.14%	62.05%	Value of Transactions ODL
% Στο σύνολο	99.32%	97.71%	1.37%	% on the Total
ΓΔ Composite Index	FTSE/X.A. Large Cap - FTSE/Athex Large Cap	FTSE/X.A. Mid Cap - FTSE/Athex Mid Cap	FTSE/X.A Mid & Small Cap Θεμελιωδών μεγεθών	
<i>Μέση Αξία Συναλλαγών χωρίς δικαιώματα (Σύνολο σε εκατ. Euro) / Average daily value of transactions without right trades (Total in million of Euros)</i>				
B 1. ΣΥΝΕΧΗΣ ΔΙΑΠΡΑΓΜΑΤΕΥΣΗ				B1. CONTINUOUS TRADING PHASE
A' ΧΡΟΝΙΚΗ ΠΕΡΙΟΔΟΣ ('Εως 11:00:00) *	16.55	16.25	0.27	1st Period (till 11:00:00) *
B' ΧΡΟΝΙΚΗ ΠΕΡΙΟΔΟΣ (11:00:01 - 11:30:00)	11.10	10.92	0.16	2nd Period (11:00:01 - 11:30:00)
Γ' ΧΡΟΝΙΚΗ ΠΕΡΙΟΔΟΣ (11:30:01 - 12:00:00)	8.38	8.19	0.14	3rd Period (11:30:01 - 12:00:00)
Δ' ΧΡΟΝΙΚΗ ΠΕΡΙΟΔΟΣ (12:00:01 - 12:30:00)	7.43	7.26	0.13	4th Period (12:00:01 - 12:30:00)
Ε' ΧΡΟΝΙΚΗ ΠΕΡΙΟΔΟΣ (12:30:01 - 13:00:00)	6.96	6.84	0.11	5th Period (12:30:01 - 13:00:00)
ΣΤ' ΧΡΟΝΙΚΗ ΠΕΡΙΟΔΟΣ (13:00:01 - 13:30:00)	6.51	6.39	0.10	6th Period (14:00:01 - 13:30:00)
Ζ' ΧΡΟΝΙΚΗ ΠΕΡΙΟΔΟΣ (13:30:01 - 14:00:00)	5.88	5.77	0.09	7th Period (13:30:01 - 14:00:00)
Η' ΧΡΟΝΙΚΗ ΠΕΡΙΟΔΟΣ (14:00:01 - 14:30:00)	8.36	8.21	0.12	8th Period (14:00:01 - 14:30:00)
Θ' ΧΡΟΝΙΚΗ ΠΕΡΙΟΔΟΣ (14:30:01 - 15:00:00)	7.81	7.67	0.12	9th Period (14:30:01 - 15:00:00)
Ι' ΧΡΟΝΙΚΗ ΠΕΡΙΟΔΟΣ (15:00:01 - 15:30:00)	8.41	8.23	0.12	10th Period (Από 15:00:01 - 15:30:00)
ΙΑ' ΧΡΟΝΙΚΗ ΠΕΡΙΟΔΟΣ (15:30:01 - 16:00:00)	7.31	7.20	0.11	11th Period (15:30:01 - 16:00:00)
ΙΒ' ΧΡΟΝΙΚΗ ΠΕΡΙΟΔΟΣ (Από 16:00:01 - 16:30:00)	10.46	10.29	0.16	12th Period (16:00:01 - 16:30:00)
ΙΓ' ΧΡΟΝΙΚΗ ΠΕΡΙΟΔΟΣ (Από 16:30:01)	16.86	16.63	0.21	13th Period (16:30:01)
Γ(ι) ΧΡΟΝΙΚΗ ΠΕΡΙΟΔΟΣ (Από 16:50:00) - ΤΕΛΕΥΤΑΙΑ 10 ΛΕΠΤΑ	7.07	6.95	0.11	C (i) (From 16:50:00) Last ten minutes of Continuous Trading
Γ(ii) ΑΞΙΑ 30% ΠΡΑΞΕΩΝ ΤΟΥ ΒΑΣΙΚΟΥ ΠΙΝΑΚΑ	49.56	48.86	0.62	C (iii) The Value of 30% of the trades which are included to the calculation of the closing prices
ΣΥΝΟΛΟ*	122.01	119.86	1.84	TOTAL
* δεν περιλαμβάνεται η αξία των συναλλαγών στο άνοιγμα				

ΣΤΟΙΧΕΙΑ ΜΕΣΗΣ ΗΜΕΡΗΣΙΑΣ ΑΞΙΑΣ ΣΥΝΑΛΛΑΓΩΝ ΜΕΤΟΧΩΝ ΑΝΑ ΔΕΙΚΤΗ ΚΥΡΙΑΣ ΑΓΟΡΑΣ
AVERAGE DAILY STOCKS VALUE OF TRANSACTIONS DATA PER INDEX OF MAIN MARKET

ΓΔ Composite Index	FTSE/X.A. Large Cap - FTSE/Athex Large Cap	FTSE/X.A. Mid Cap - FTSE/Athex Mid Cap	FTSE/X.A Mid & Small Cap Θεμελιωδών μεγεθών		
01/02/2015- 27/02/2015	01/02/2015- 27/02/2015	01/02/2015-27/02/2015	01/02/2015-27/02/2015		
<i>Μέσος Αριθμός Πράξεων χωρίς πακέτα. / Average daily number of transactions without right trades</i>					
Γ 1. ΑΝΑΛΥΣΗ ΑΝΑ ΦΑΣΗ				C1. ANALYSIS PER TRADING PHASE	
ΣΤΟ ΑΝΟΙΓΜΑ	1,323.58	1,164.63	118.89	19.37	At the Open
ΣΥΝΕΧΗΣ ΔΙΑΠΡΑΓΜΑΤΕΥΣΗ	40,567.00	38,367.32	2,002.53	113.26	Continuous Trading
ΕΝΔΙΑΜΕΣΑ ΑΥΚΤΙΟΝ	64.47	58.00	4.11	1.53	Intraday Auctions
ΑΥΚΤΙΟΝ ΚΛΕΙΣΙΜΑΤΟΣ	1,041.26	968.47	58.74	9.21	Closing Auction
ΣΤΟ ΚΛΕΙΣΙΜΟ	370.05	329.58	35.21	1.74	At the Close
ΣΥΝΟΛΟ	43,366.37	40,888.00	2,219.47	145.11	Total
Πακέτα	12.37	12.11	0.26	0.00	Block Trades
Γενικό ΣΥΝΟΛΟ	43,378.74	40,900.11	2,219.74	145.11	Grand total
Αριθμός Πράξεων ανοικτών πωλήσεων	0.00%	0.00%	0.00%	0.00%	Number of Trades of Short selling
Αριθμός Πράξεων ειδικών διαπραγματευτών	10.04%	10.32%	6.21%	11.41%	Number of Trades of Market Makers
Αριθμός Πράξεων μέσω ODL	77.05%	77.17%	74.80%	80.69%	Number of Trades through ODL
% Στο σύνολο	97.63%	92.05%	5.00%	0.33%	% on the Total
ΓΔ Composite Index	FTSE/X.A. Large Cap - FTSE/Athex Large Cap	FTSE/X.A. Mid Cap - FTSE/Athex Mid Cap	FTSE/X.A Mid & Small Cap Θεμελιωδών μεγεθών		
<i>Μέσος Αριθμός Πράξεων χωρίς πακέτα. / Average daily number of transactions without block trades</i>					
Δ 1. ΣΥΝΕΧΗΣ ΔΙΑΠΡΑΓΜΑΤΕΥΣΗ				D1. CONTINUOUS TRADING PHASE	
Α' ΧΡΟΝΙΚΗ ΠΕΡΙΟΔΟΣ (Έως 11:00:00) *	5,558.79	5,321.05	219.84	12.00	1st Period (till 11:00:00) *
Β' ΧΡΟΝΙΚΗ ΠΕΡΙΟΔΟΣ (11:00:01 - 11:30:00)	3,876.00	3,680.89	182.21	7.32	2nd Period (11:00:01 - 11:30:00)
Γ' ΧΡΟΝΙΚΗ ΠΕΡΙΟΔΟΣ (11:30:01 - 12:00:00)	2,955.16	2,776.95	160.11	6.26	3rd Period (11:30:01 - 12:00:00)
Δ' ΧΡΟΝΙΚΗ ΠΕΡΙΟΔΟΣ (12:00:01 - 12:30:00)	2,592.16	2,447.05	133.05	5.84	4th Period (12:00:01 - 12:30:00)
Ε' ΧΡΟΝΙΚΗ ΠΕΡΙΟΔΟΣ (12:30:01 - 13:00:00)	2,456.37	2,314.63	130.32	4.63	5th Period (12:30:01 - 13:00:00)
ΣΤ' ΧΡΟΝΙΚΗ ΠΕΡΙΟΔΟΣ (13:00:01 - 13:30:00)	2,428.53	2,290.05	123.11	5.21	6th Period (14:00:01 - 13:30:00)
Ζ' ΧΡΟΝΙΚΗ ΠΕΡΙΟΔΟΣ (13:30:01 - 14:00:00)	2,197.58	2,074.84	108.68	4.74	7th Period (13:30:01 - 14:00:00)
Η' ΧΡΟΝΙΚΗ ΠΕΡΙΟΔΟΣ (14:00:01 - 14:30:00)	2,732.68	2,582.21	133.95	12.21	8th Period (14:00:01 - 14:30:00)
Θ' ΧΡΟΝΙΚΗ ΠΕΡΙΟΔΟΣ (14:30:01 - 15:00:00)	2,588.32	2,439.74	138.21	6.63	9th Period (14:30:01 - 15:00:00)
Ι' ΧΡΟΝΙΚΗ ΠΕΡΙΟΔΟΣ (15:00:01 - 15:30:00)	2,784.89	2,623.00	147.00	11.21	10th Period (Από 15:00:01 - 15:30:00)
ΙΑ' ΧΡΟΝΙΚΗ ΠΕΡΙΟΔΟΣ (15:30:01 - 16:00:00)	2,441.16	2,301.26	126.74	8.89	11th Period (15:30:01 - 16:00:00)
ΙΒ' ΧΡΟΝΙΚΗ ΠΕΡΙΟΔΟΣ (Από 16:00:01 - 16:30:00)	3,154.37	2,992.58	148.42	9.47	12th Period (16:00:01 - 16:30:00)
ΙΓ' ΧΡΟΝΙΚΗ ΠΕΡΙΟΔΟΣ (Από 16:30:01)	4,801.00	4,523.05	250.89	18.84	13th Period (16:30:01)
Γ(i) ΧΡΟΝΙΚΗ ΠΕΡΙΟΔΟΣ (Από 16:50:00) - ΤΕΛΕΥΤΑΙΑ 10 ΛΕΠΤΑ	2,099.53	1,967.89	120.00	8.53	C (i) (From 16:50:00) Last ten minutes of Continuous Trading
Γ(ii) ΑΞΙΑ 30% ΠΡΑΞΕΩΝ ΤΟΥ ΒΑΣΙΚΟΥ ΠΙΝΑΚΑ	12,896.05	12,166.11	654.26	44.53	C (iii) The Value of 30% of the trades which are included to the calculation of the closing
ΣΥΝΟΛΟ*	40,567.00	38,367.32	2,002.53	113.26	TOTAL

* Δεν περιλαμβάνεται η αξία των συναλλαγών στο άνοιγμα

Μηνιαίοι μέσοι όροι spread - Σύνολο αγορών
Monthly average spread - Total of markets

ΜΗΝΑΣ-ΕΤΟΣ MONTH/YEAR	Spread πράξεων * Trades spread *	Time (συνεδρίασης) spread ** Time spread **	Μέση Ημερήσια Αξία συναλλαγών Average Transactions Value
Feb-2014	5.235	6.713	88.58
Mar-2014	4.351	5.721	132.65
Apr-2014	4.224	6.917	161.46
May-2014	3.953	5.908	232.86
Jun-2014	3.657	5.155	178.98
Jul-2014	4.417	6.165	101.14
Aug-2014	3.777	6.673	99.53
Sep-2014	4.101	5.629	99.78
Oct-2014	4.346	6.632	142.97
Nov-2014	4.850	7.383	82.42
Dec-2014	4.878	8.551	102.68
Jan-2015	5.616	8.176	107.11
Feb-2015	3.505	7.414	155.43

4. Μηνιαίοι μέσοι όροι spread - Σύνολο αγορών
Monthly average spread - Total markets

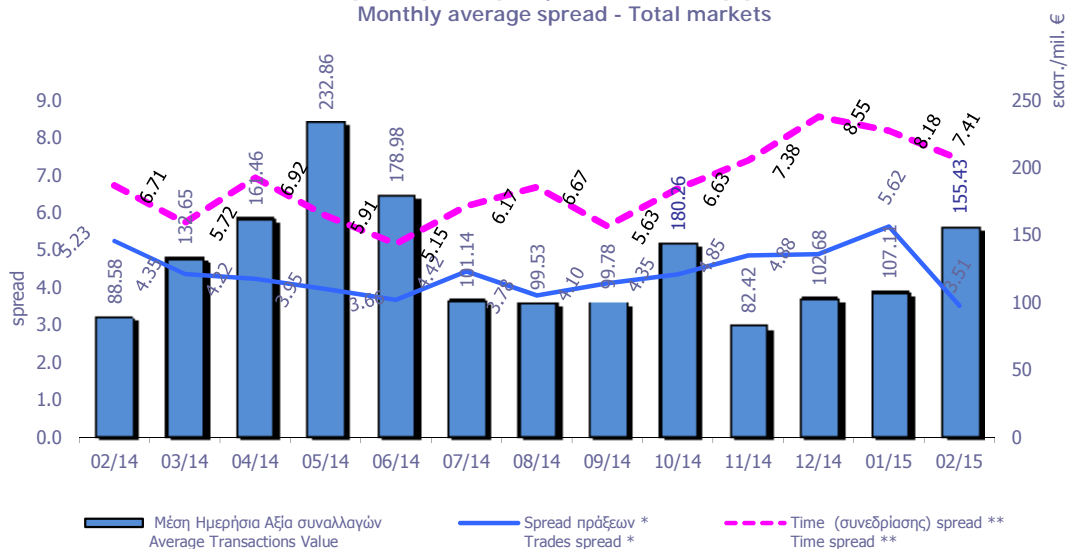

Spread: Ως spread ορίζεται το ηηλικό της διαφοράς της καλύτερης τιμής αγοράς από την καλύτερη τιμή πώλησης προς το ημιάθροισμα αυτών των τιμών.
Spread: The spread is defined as the ratio of the difference between the best ask and the best bid price over the average of the sum of the two prices.

* **Spread πράξεων:** Ο σταθμισμένος, με την ποσοστιαία αξία συναλλαγών των πράξεων, μέσος όρος των spread που αντιστοιχούν σε αυτές τις πράξεις. Το spread που αντιστοιχεί στην αξία συναλλαγών κάποιας πράξης είναι αυτό που παρατηρείται ακριβώς πριν τη διενέργεια της πράξης.

Trades spread: The weighted, by traded value, average of the spreads corresponding to these trades. The spread that corresponds to a trade is the one experienced exactly before the trade.

* * **Υπολογισμός Spread σύμφωνα με τον κανονισμό του ΧΑ.** - Spread calculation according to the ATHEX regulation

Spread συνεδρίασης: Ο σταθμισμένος, με την ποσοστιαία χρονική διάρκεια, μέσος όρος των spread που παρατηρούνται κατά τη διάρκεια της συνεδρίασης.

Time spread: The weighted, by time duration, average of spreads experienced during a trading session.

Μηνιαία μέση κυκλοφοριακή ταχύτητα
Monthly average velocity

ΜΗΝΑΣ-ΕΤΟΣ MONTH/YEAR	ΚΥΡΙΑ ΑΓΟΡΑ MAIN MARKET	ΧΑΜΗΛΗΣ ΔΙΑΣΠΟΡΑΣ LOW DISPERSION	ΕΠΙΤΗΡΗΣΗΣ SURVEILLANCE	ΣΥΝΟΛΟ ΑΓΟΡΩΝ TOTAL MARKETS	FTSE®/ATH EX Large Cap	Γενικός Δείκτης ΧΑ ATHEX Composite Index
Feb-2014	0.10%	0.003%	0.0091%	0.1071%	0.114%	0.112%
Mar-2014	0.15%	0.003%	0.0087%	0.1520%	0.161%	0.158%
Apr-2014	0.18%	0.002%	0.0101%	0.1789%	0.205%	0.199%
May-2014	0.30%	0.002%	0.0051%	0.2796%	0.275%	0.264%
Jun-2014	0.19%	0.002%	0.0139%	0.1868%	0.209%	0.202%
Jul-2014	0.11%	0.003%	0.0207%	0.1099%	0.121%	0.118%
Aug-2014	0.13%	0.002%	0.0073%	0.1222%	0.136%	0.132%
Sep-2014	0.13%	0.002%	0.0201%	0.1203%	0.134%	0.130%
Oct-2014	0.21%	0.004%	0.0113%	0.2014%	0.225%	0.217%
Nov-2014	0.12%	0.003%	0.0083%	0.1175%	0.130%	0.127%
Dec-2014	0.16%	0.003%	0.0121%	0.1561%	0.173%	0.168%
Jan-2015	0.18%	0.002%	0.0049%	0.1748%	0.202%	0.192%
Feb-2015	0.29%	0.002%	0.0063%	0.2820%	0.330%	0.314%

5. Μηνιαίοι μέσοι όροι κυκλ. ταχύτητας - Average Velocity

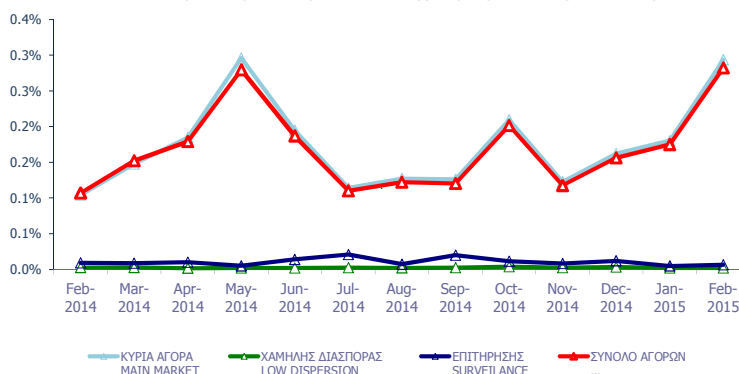

6. Μηνιαίοι μέσοι όροι κυκλ. ταχύτητας - Average Velocity

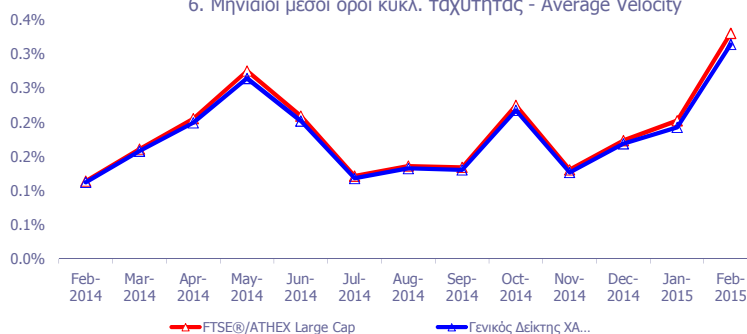

Κυκλοφοριακή Ταχύτητα : Αξία Συναλλαγών / Κεφαλαίωση Velocity : Trading Value / Capitalisation

$$\sum_{i=1}^m \frac{V_i}{XA_i}$$

m : αριθμός ημερών που διαπραγματεύτηκε η μετοχή - number of trading days of the stock

V_i : αξία συναλλαγών της μετοχής για κάθε μέρα διαπραγμάτευσης i - trading value of the stock in each trading day i

XA_i : χρηματιστηριακή αξία της μετοχής - market capitalisation of the stock

Μηνιαία ιστορική μεταβλητότητα (volatility)
Monthly historical volatility

ΜΗΝΑΣ-ΕΤΟΣ MONTH/YEAR	ΚΥΡΙΑ ΑΓΟΡΑ MAIN MARKET	ΧΑΜΗΛΗΣ ΔΙΑΣΠΟΡΑΣ LOW DISPERSION	ΕΠΙΤΗΡΗΣΗΣ SURVEILLANCE	ΣΥΝΟΛΟ ΑΓΟΡΩΝ TOTAL MARKETS	FTSE®/ATHEX Large Cap	Γενικός Δείκτης ΧΑ ATHEX Composite Index
Feb-2014	13.92%	15.85%	24.75%	13.36%	9.71%	9.63%
Mar-2014	13.70%	13.70%	25.29%	13.49%	10.29%	10.23%
Apr-2014	14.36%	22.37%	26.08%	14.13%	11.77%	11.33%
May-2014	14.56%	14.32%	25.77%	14.11%	14.96%	13.23%
Jun-2014	12.55%	19.26%	27.44%	13.13%	9.79%	10.13%
Jul-2014	13.25%	21.57%	25.00%	13.24%	10.12%	10.98%
Aug-2014	13.26%	18.50%	22.91%	12.68%	11.14%	11.28%
Sep-2014	13.73%	16.33%	26.72%	13.62%	10.85%	11.64%
Oct-2014	17.59%	12.79%	29.30%	16.24%	18.86%	17.26%
Nov-2014	14.48%	11.53%	22.77%	13.08%	14.46%	14.00%
Dec-2014	19.73%	11.51%	24.62%	16.78%	22.36%	21.36%
Jan-2015	18.30%	17.97%	18.01%	15.40%	22.62%	19.23%
Feb-2015	19.19%	17.85%	28.64%	17.85%	25.98%	21.73%

7. Μηνιαίες ιστορικές μεταβλητότητες- Average historic volatility

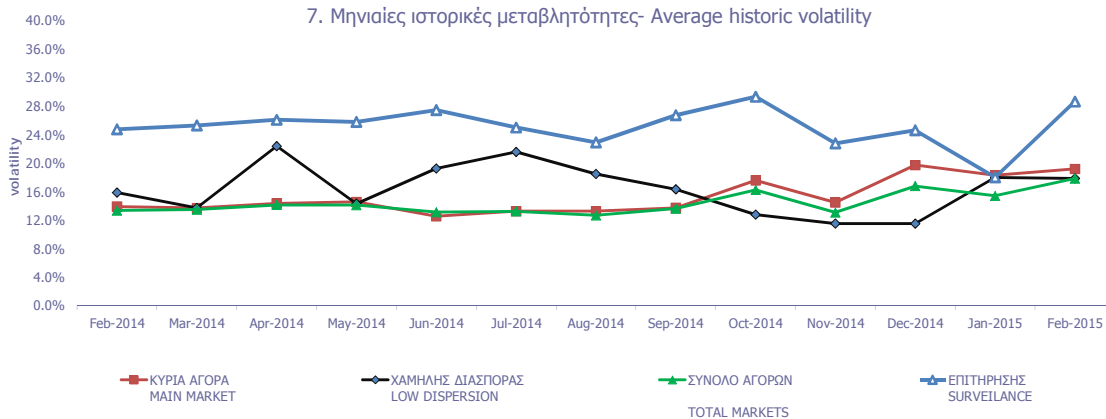

8. Μηνιαίες ιστορικές μεταβλητότητες- Average historic volatility

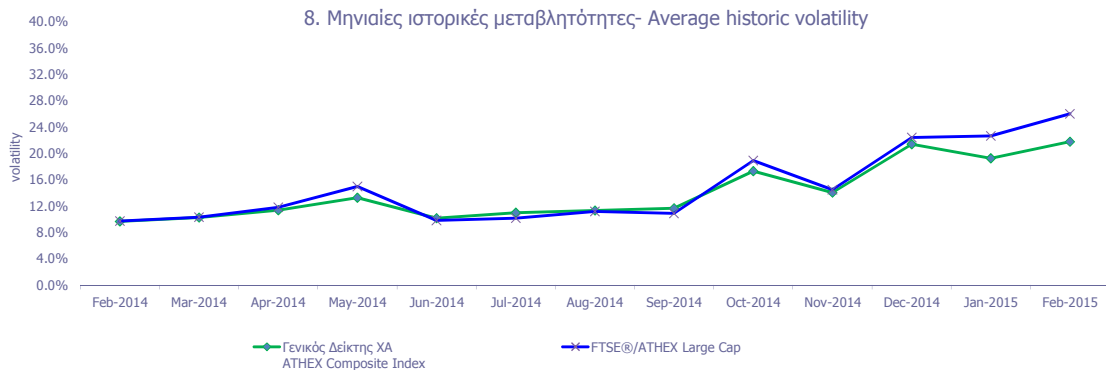

Μηνιαία Μεταβλητότητα: Προκύπτει από την μεταβολή των τιμών κλεισίματος για κάθε συνεδριακή ημέρα του μήνα.
Volatility: Is calculated from the closing price changes for each working day of the month.

**ΟΜΟΛΟΓΑ ΔΙΑΠΡΑΓΜΑΤΕΥΣΙΜΑ ΜΕ ΤΗ ΜΕΘΟΔΟ ΕΚΦΩΝΗΣΗΣ - ΑΝΤΙΦΩΝΗΣΗΣ
BONDS TRADED WITH THE OPEN OUTCRY METHOD**

Όνομαστική Αξία Nominal Value	Αρχικό Επιτόκιο Initial Interest Rate (%)	Σημερινό Επιτόκιο Today's Interest Rate (%)	Ετήσιος Τόκος Annual Interest	Απόδοση στη Λήξη (***) Yield to Maturity (%)	Ημερομηνία Έκδοσης Date of Issue	Αριθμός Ετήσιων Ανανεώσεων Number of Yearly Renewals	Μηνιαίες Τιμές Εκφώνησης τοίς Μετρητοίς (Ευρώ) Monthly Cash Outcry Prices (Euro)			Συναλλαγές σε Τεμάχια Transactions in Items	Αξία Συναλλαγών (Ευρώ) Value of Transactions (Euro)	Κατώτερη Low	Ανώτερη High
							Κατώτερη- Low	Ανώτερη- High	Τιμή - Price				

ΟΜΟΛΟΓΑ ΚΡΑΤΙΚΩΝ ΤΡΑΠΕΖΩΝ ΕΤΗΣΙΑΣ ΔΙΑΡΚΕΙΑΣ STATE - OWNED BANKS SHORT TERM BONDS (α, β)												
€	1,182.96	4.90	2.48	29.69	31.05.08	7					0.00	0.00

**ΟΜΟΛΟΓΑ ΔΙΑΠΡΑΓΜΑΤΕΥΣΙΜΑ ΜΕ ΤΗ ΜΕΘΟΔΟ ΕΚΦΩΝΗΣΗΣ-ΑΝΤΙΦΩΝΗΣΗΣ
BONDS TRADED WITH THE OPEN OUTCRY METHOD**

Όνομαστική Αξία / Ελάχιστη Διαπραγματεύσιμη Ποσότητα Nominal Value / Minimum Traded Value	Σήμερα's Επιτόκιο % Today's Interest Rate % (***)	Αξία Τελευταίου Αποκοπέντος Τокιδίου Value of Last Paid Coupon	Απόδοση στη Λήξη (***) Yield to Maturity (%)	Ημερομηνία Έκδοσης Issue Date	Διάρκεια(Ετη) Duration (Years)	No Σημείωσης - Note Nr	Μηνιαίες Τιμές Εκφώνησης Monthly Outcry Prices			Συναλλαγές σε Τεμάχια * Transactions in Items	Αξία Συναλλαγών Value of Transactions	Κατώτερη Low	Ανώτερη High
							Κατώτερη - Low	Ανώτερη+High	Τελευταία-Last				
ΔΑΝΕΙΑ BONDS													

ΝΟΜΙΚΩΝ ΠΡΟΣΩΠΩΝ ΚΑΙ ΕΤΑΙΡΕΙΩΝ ΣΕ ΣΥΝΑΛΛΑΓΜΑ ΚΑΙ ΕΥΡΩ - CORPORATION BONDS IN FOREIGN CURRENCY AND EURO

GBP	10.00	2.50	0.250000	Δ/Υ	01/12/1928	100	E.K.T.E. - National Mortgage Bank					0.00	0.00
GBP	10.00	2.50	0.250000	Δ/Υ	01/12/1930	98	E.K.T.E. σειρά - National Mortgage Bank	2.27	2.27	2.27		2.27	2.27

ΟΜΟΛΟΓΙΑΚΑ ΔΑΝΕΙΑ ΔΙΕΘΝΩΝ ΟΡΓΑΝΙΣΜΩΝ - BONDS OF INTERNATIONAL ORGANIZATIONS

€	1,000.00	5.00	flr	Δ/Υ	21/07/2006	10	ΟΜΟΛΟΓΟ ΕΥΡΩΠΑΪΚΗΣ ΤΡΑΠΕΖΑΣ ΕΠΕΝΔΥΣΕ					0.00	0.00
---	----------	------	-----	-----	------------	----	--------------------------------------	--	--	--	--	------	------

ΣΗΜΕΙΩΣΕΙΣ ΟΜΟΛΟΓΩΝ - BONDS NOTES

	Συντμήσεις - Abbreviations A.A.Σ.Ε = ΑΓΟΡΑ ΑΞΙΩΝ ΣΤΑΘΕΡΟΥ ΕΙΣΟΔΗΜΑΤΟΣ / F.I.S.M.=FIXED INCOME SECURITIES' MARKET	α	Τα επιτόκια των ετησίων Ομολόγων ΕΤΒΑ είναι απαλλαγμένα των φόρων (καθαρά) / Interest rates of the Yearly H.I.D.B. Bonds are tax-free (net).
**	FLR (Floating Interest Rate) σημαίνει ομολόγο μεταβλητού επιτοκίου / FLR means " a Floating Interest Rate Bond"	β	Για τα Ομολόγα έκδοσης μέχρι και 30/09/2008 ο δεδουλευμένος τόκος έχει κεφαλαιοποιηθεί / For the Bonds issued up to 30.09.08, the occurred interest has been capitalized.
*	Όσον αφορά τα ομολόγα που διαπραγματεύονται στην Α.Α.Σ.Ε όλες οι τιμές εκφράζονται επί τοις εκατό (%) της ονομαστικής τιμής τους. Ο όγκος συναλλαγών υπολογίζεται ως (Τεμάχια) * (Ονομαστική Τιμή) * (Τιμή%) + (Δεδουλευμένοι Τόκοι) / All the prices for the bonds that are traded in the F.I.S.M. refer to percentage (%) upon the nominal value, while the volume of transactions refer to euro. Transactions Volume = (Pieces) * (Face Value). Transactions Value = (Pieces) * (Nominal value) * (price %) + (Accrued interest). Η αξία του τρέχοντος τοκομεριδίου για τις εκδόσεις με ονομαστική αξία 0.01 Ευρώ αναφέρεται σε ονομαστική αξία 100 Ευρώ / The Value of current coupon for the issues with NV 0.01 euro refers to NV 100 euros	***	ΑΠΟΔΟΣΕΙΣ ΟΜΟΛΟΓΩΝ: Αρχικά, βρίσκεται η τιμή κτήσεως, που προκύπτει αν στην τρέχουσα χρηματιστηριακή αξία προσθέσουμε τους δεδουλευμένους τόκους. Εξαιτίας της απελευθέρωσης των χρηματιστηριακών μεσιτιών, η τελευταία από 1/1/2001 δεν υπολογίζεται πλέον σε προσδιορισμό της απόδοσης. Στην συνέχεια υπολογίζεται η (ετησιοποιημένη) απόδοση στην λιτού Ομολόγου στο νόμισμα έκδοσής του όπου α) δεν λαμβάνονται υπόψη οι λαχνοί τιλαχειοφόρων δανείων, β) δεν λαμβάνονται υπόψη οι δυνατότητες μετατροπής των ομολογών σε μετοχές και γ) τα ομολόγα κυμαινόμενου επιτοκίου θεωρείται ότι, μέχρι να λήξουν θα έχουν σημερινό επιτόκιο / BONDS YIELD: Initially, the bid price (which is the market price of the Bond plus the accrued interest – due to liberalisation of stock broker fees, the latter are not taken into consideration to the determination of bonds' yield since 1/1/2001) is found. Subsequently, (annualised) Bond's Yield to Maturity (YTM) in terms of the Bond's clause is calculated, where the lotteries of the lottery Bonds are not considered, b) the entitlement of a convertible bond to be converted into shares is not considered and c) the floating interest rate Bonds are considered to retain the current interest rate up to their redemption date.
2	Επιτόκιο 2,90 ετησίως σταθερό και index ratio (λόγος δεικτών πληθωρισμού). Δείκτης αναφοράς Πληθωρισμού: Εναρμονισμένος Δείκτης Τιμών Καταναλωτή που ισχύει στην Ευρωζώνη εξαιρουμένου του καπνού / Reference Inflation Ratio: Harmonized Consumption Index (currently) valid in Euro zone excluding tobacco.	1	Το ομολόγο είναι αορίστου διάρκειας - The bonds are of indefinite duration.

ΟΜΟΛΟΓΑ ΔΙΑΠΡΑΓΜΑΤΕΥΣΙΜΑ ΣΤΗΝ Α.Α.Σ.Ε.
BONDS TRADED IN FIXED INCOME SECURITIES' MARKET

Ονομαστική Αξία Nominal Value	Σήμερα's Επιδόση % Today's Interest Rate % (**)	Αξία Τελευταίου Αποσπόμενου Τόκου/Value of Last Paid Coupon	Απόδοση στην Λήξη Yield to Maturity % (***)	Ημερομηνία Έκδοσης Issue Date	Διάρκεια (Έτη)-Duration(Years)	No Σημείωσης - Note Nbr	ΔΑΝΕΙΑ BONDS	Μηνιαίες Τιμές Συνολλαγών επι τοις Εκατό (%) Monthly Transactions' Prices in Percentage (%)			Όγκος Συνολλαγών * Volume of Transactions	Αξία Συνολλαγών (Ευρώ) Value of Transactions (Euro)			
								Κατώτερη - Low (%)	Ανώτερη - High (%)	Κλείσιμο-Close (%)		Κατώτερη - Low (%)	Ανώτερη - High (%)		
ΟΜΟΛΟΓΙΑΚΑ ΔΑΝΕΙΑ ΕΠΙΧΕΙΡΗΣΕΩΝ - CORPORATE BONDS															
€	12.49	5.06	flr	0.06	...	12.07.07	8	NHPEYΣ IXΘYOKA/ΛIEPΓEIEΣ A.E. (Μετατρ. σε ΚΟ μτχ) - NIREUS S.A. (Convertible to	12.00	12.00	12.00			11.00	15.00
€	4.77	5.00	0.06	10.52	19.03.10	5	MARFIN INVESTMENT GROUP A.E. (Μετατρ. σε ΚΟ μτχ) - MARFIN INVESTMENT GROL	90.00	90.00	90.00	0.00	1,517.16	0.50	94.80	
€	1.00	7.00	0.02	...	29.07.13	6	MARFIN INVESTMENT GROUP A.E. ΣΕΙΡΑ Α (ΜΟΔ) - MARFIN INVESTMENT GROUP S.	1.00	1.00	1.00			1.00	1.00	
€	1.00	6.30	0.02	...	29.07.13	7	MARFIN INVESTMENT GROUP A.E. ΣΕΙΡΑ Β (ΜΟΔ) - MARFIN INVESTMENT GROUP S.	0.85	0.85	0.85			0.85	0.85	
ΟΜΟΛΟΓΑ ΕΛΛΗΝΙΚΟΥ ΔΗΜΟΣΙΟΥ - GOVERNMENT BONDS - DEMATERIALIZED SECURITIES															
€	1.00	3.00	0.02	44.82	09.03.12	11	ΟΕΔ-ΣΤΘ-240223-11X-2,000-1,00 - GGB-FXD-240223-11Y-2.000-1.00	10.00	10.00	10.00			10.00	10.00	
€	1.00	3.00	0.02	41.72	09.03.12	12	ΟΕΔ-ΣΤΘ-240224-12X-2,000-1,00 - GGB-FXD-240224-12Y-2.000-1.00	10.00	10.00	10.00			10.00	10.00	
€	1.00	3.00	0.02	39.35	09.03.12	13	ΟΕΔ-ΣΤΘ-240225-13X-2,000-1,00 - GGB-FXD-240225-13Y-2.000-1.00	10.00	10.00	10.00			10.00	10.00	
€	1.00	3.00	0.02	37.46	09.03.12	14	ΟΕΔ-ΣΤΘ-240226-14X-2,000-1,00 - GGB-FXD-240226-14Y-2.000-1.00	10.00	10.00	10.00			10.00	10.00	
€	1.00	3.00	0.02	35.96	09.03.12	15	ΟΕΔ-ΣΤΘ-240227-15X-2,000-1,00 - GGB-FXD-240227-15Y-2.000-1.00	10.00	10.00	10.00			10.00	10.00	
€	1.00	3.00	0.02	34.76	09.03.12	16	ΟΕΔ-ΣΤΘ-240228-16X-2,000-1,00 - GGB-FXD-240228-16Y-2.000-1.00	10.00	10.00	10.00			10.00	10.00	
€	1.00	3.00	0.02	33.80	09.03.12	17	ΟΕΔ-ΣΤΘ-240229-17X-2,000-1,00 - GGB-FXD-240229-17Y-2.000-1.00	10.00	10.00	10.00			10.00	10.00	
€	1.00	3.00	0.02	33.02	09.03.12	18	ΟΕΔ-ΣΤΘ-240230-18X-2,000-1,00 - GGB-FXD-240230-18Y-2.000-1.00	10.00	10.00	10.00			10.00	10.00	
€	1.00	3.00	0.02	32.38	09.03.12	19	ΟΕΔ-ΣΤΘ-240231-19X-2,000-1,00 - GGB-FXD-240231-19Y-2.000-1.00	10.00	10.00	10.00			10.00	10.00	
€	1.00	3.00	0.02	31.87	09.03.12	20	ΟΕΔ-ΣΤΘ-240232-20X-2,000-1,00 - GGB-FXD-240232-20Y-2.000-1.00	10.00	10.00	10.00			10.00	10.00	
€	1.00	3.00	0.02	31.47	09.03.12	21	ΟΕΔ-ΣΤΘ-240233-21X-2,000-1,00 - GGB-FXD-240233-21Y-2.000-1.00	10.00	10.00	10.00			10.00	10.00	
€	1.00	3.00	0.02	31.14	09.03.12	22	ΟΕΔ-ΣΤΘ-240234-22X-2,000-1,00 - GGB-FXD-240234-22Y-2.000-1.00	10.00	10.00	10.00			10.00	10.00	
€	1.00	3.00	0.02	30.87	09.03.12	23	ΟΕΔ-ΣΤΘ-240235-23X-2,000-1,00 - GGB-FXD-240235-23Y-2.000-1.00	10.00	10.00	10.00			10.00	10.00	
€	1.00	3.00	0.02	30.65	09.03.12	24	ΟΕΔ-ΣΤΘ-240236-24X-2,000-1,00 - GGB-FXD-240236-24Y-2.000-1.00	10.00	10.00	10.00			10.00	10.00	
€	1.00	3.00	0.02	30.50	09.03.12	25	ΟΕΔ-ΣΤΘ-240237-25X-2,000-1,00 - GGB-FXD-240237-25Y-2.000-1.00	10.00	10.00	10.00			10.00	10.00	
€	1.00	3.00	0.02	30.37	09.03.12	26	ΟΕΔ-ΣΤΘ-240238-26X-2,000-1,00 - GGB-FXD-240238-26Y-2.000-1.00	10.00	10.00	10.00			10.00	10.00	
€	1.00	3.00	0.02	30.26	09.03.12	27	ΟΕΔ-ΣΤΘ-240239-27X-2,000-1,00 - GGB-FXD-240239-27Y-2.000-1.00	10.00	10.00	10.00			10.00	10.00	
€	1.00	3.00	0.02	30.17	09.03.12	28	ΟΕΔ-ΣΤΘ-240240-28X-2,000-1,00 - GGB-FXD-240240-28Y-2.000-1.00	10.00	10.00	10.00			10.00	10.00	
€	1.00	3.00	0.02	30.12	09.03.12	29	ΟΕΔ-ΣΤΘ-240241-29X-2,000-1,00 - GGB-FXD-240241-29Y-2.000-1.00	10.00	10.00	10.00			10.00	10.00	
€	1.00	3.00	0.02	30.07	09.03.12	30	ΟΕΔ-ΣΤΘ-240242-30X-2,000-1,00 - GGB-FXD-240242-30Y-2.000-1.00	10.00	10.00	10.00			10.00	10.00	
€	1,000.00	4.75	47.50	4.03	17.04.14	5	ΟΕΔ-ΣΤΘ-170419-05X-4,750-1,000 - GGB-FXD-170419-05Y-4.750-1,000	99.13	99.13	99.13			9.91	99.13	
€	1,000.00	3.38	33.75	2.83	17.07.14	3	ΟΕΔ-ΣΤΘ-170717-03X-3,375-1,000 - GGB-FXD-170717-03Y-3.375-1,000	99.65	99.65	99.65			9.97	99.65	
€	1,000.00	0.93	flr	4.75	11.08.14	5	ΟΕΔ-ΚΥΜ-100819-05X-0,934-1,000 - GGB-FLT-100819-05Y-0.934-1,000	100.00	100.00	100.00			100.00	100.00	

ΕΠΕΞΗΓΗΣΗ ΠΙΝΑΚΩΝ EXPLANATION OF TABLES

$$\text{Spread Συνεδρίασης} = \frac{\sum_{t=1}^n \frac{\text{Ask}_t - \text{Bid}_t}{(\text{Ask}_t + \text{Bid}_t) / 2} * \text{Time}_{st} - \text{Time}_{st}}{\sum_{t=1}^n \text{Time}_{st} - \text{Time}_{st}}$$

Κωδικός ΟΑΣΗΣ
Ticker Symbol
H ελληνική ονομασία της μετοχής.
Share's Greek Name.

Αριθμός εισηγμένων μετοχών στο τέλος του μήνα.
Number of listed shares at the end of the month.

Η αγορά στην οποία ανήκει και διαπραγματεύεται η μετοχή.
The market in which the share is listed and traded.

Τα προ φόρων και τα μετά φόρων κέρδη ανά μετοχή αντίστοιχα, βάσει του σταθμισμένου - λόγω των μεταβολών μετοχικού κεφαλαίου - αριθμού των μετοχών.
Before tax and after tax profits per share respectively, according to the weighted - due to share capital changes - number of shares.

Το έτος χρήσης στο οποίο αναφέρονται τα κέρδη ανά μετοχή και το P / E.
The fiscal year that the profits per share and the P / E ratio refer to.

Χρηματιστηριακή αξία της εταιρίας στο τέλος του μήνα.
Company's capitalisation at the end of the month.

Το ιστορικό κλείσιμο της μετοχής την τελευταία συνεδρίαση του μήνα.
The historical closing price on the last session of the month.

Το ιστορικό κλείσιμο της μετοχής την τελευταία συνεδρίαση του μήνα.
The historical closing price on the last session of the month.

Σύμβολο ΟΑΣΗΣ Code	Χρτόγραφο (1)	Αριθμός Εισηγμένων Χρτογράφων Number of Listed Securities (2)	Ονομαστική Αξία Nominal Value	Χρημ/κή Αξία (Εκατ. Ευρώ) Market Capitalisation (Million Euro)(***)	% στη Συνολική Χρημ/ακή Αξία % in Total Market Capitalisation	Κατηγορία - Category (\$)	No Σημείωσης - Note Nr	Τιμή Κλεισίματος Closing Price	Τιμή Κλεισίματος Πρ. Μήνα Previous Month Closing Price	% Μεταβολή Μηνός % Monthly Price Change	% Spread Μηνός % Monthly Spread	Κέρδη ανά Μετοχή per Share	Έτος χρήσης Fiscal year
												προ φόρων before tax	μετά φόρων after tax

Η ονομαστική αξία της μετοχής.
Share's Nominal Value.

% της Χρηματιστηριακής αξίας στο σύνολο της
% of the capitalisation on the market's total capitalisation.

Οι σημειώσεις παρατίθενται στο τέλος αυτού του πίνακα.
The notes appear at the end of the this table.

Η μερισματοπόδοση υπολογίζεται ως εξής:
Μερισματοπόδοση = $\frac{\text{Τιμή αποκοπέντος μερίσματος τελευταίας χρήσης}}{\text{Αποπροσαρμοσμένη(*) τιμή κλεισίματος}}$

The dividend yield is calculated as follows:
Dividend Yield = $\frac{\text{Last dividend's historical price}}{\text{Readjusted(*) closing price}}$

Ο δείκτης Τιμή / Κέρδη ανά μετοχή (P/E) υπολογίζεται ως εξής:
P/E = $\frac{\text{Αποπροσαρμοσμένη(*) τιμή κλεισίματος}}{\text{Κέρδη είτε προ είτε μετά φόρων αντίστοιχα}}$

The ratio Price/Profits per share is calculated as follows:
P/E = $\frac{\text{Readjusted(*) closing price}}{\text{Profits per share either before or after tax respectively}}$

Μεταβολή Μηνός (%)
Τελευταία τιμή τρέχοντος μήνα - Τελευταία τιμή προηγούμενου μήνα (προσαρμοσμένη) * 100
Τελευταία τιμή προηγούμενου μήνα (προσαρμοσμένη)

Monthly Price Change (%)
Closing price on present month's last session - Closing price on previous month's last

Τα στοιχεία έχουν προσαρμοστεί για τις τυχόν μεταβολές μετοχικού κεφαλαίου της μετοχής και τις συνακόλουθες προσαρμογές της τιμής ως εξής:
Προσαρμοσμένος όγκος συναλλαγών = $\frac{\text{Ιστορική τιμή κλεισίματος} * \text{Ιστορικός όγκος συναλλαγών}}{\text{Προσαρμοσμένη τιμή κλεισίματος}}$

Adjusted volume of transactions = $\frac{\text{Historical closing price} * \text{Historical volume of transactions}}{\text{Adjusted closing price}}$

P/E	Μέρισμα / Προμήρισμα 2008 Dividend / Interim Dividend 2008	Μέρισμα / Προμήρισμα 2009 Dividend / Interim Dividend 2009	Μερισματοπόδοση Dividend Yield (%) (4)	Διακυμάνσεις Τιμών από 1/1/2011 Price Range since 1.1.2011				Αξία Συναλλαγών Value of Transactions (5)	Συναλλαγές σε Τιμότητα Shares Transactions in Items (6)	Αριθμός Πράξεων Number of Trades	Μηνιαία Εμπορευσιμότητα Monthly Marketability (%)	Securities (1)
				Κατώτερη Low	Ανώτερη High	Κατώτερη Low	Ανώτερη High					

Η τιμή του μερίσματος / προμήρισματος της μετοχής κατά την τελευταία χρήση και την προηγούμενη χρήση αντίστοιχα.
Dividend's price (or Interim dividend) during the last and previous fiscal year respectively.

Η κατώτερη και ανώτερη προσαρμοσμένη τιμή κλεισίματος της μετοχής σε
The lowest and highest share's adjusted closing price on month and year basis

Η μηνιαία αξία συναλλαγών της
Share's monthly value of

Ο αριθμός των
The number of

Η αγγλική ονομασία
Share's Name in English.

Η μηνιαία εμπορευσιμότητα υπολογίζεται ως εξής:
Μηνιαία εμπορευσιμότητα = $\frac{\text{Προσ/μέρος όγκος συναλλαγών κατά τη διάρκεια του μήνα} * 100}{\text{Αριθμός μετοχών την τελευταία ημέρα του μήνα}}$

The monthly marketability is calculated as follows:
Monthly marketability = $\frac{\text{Adjusted volume of transactions within the month} * 100}{\text{Number of shares on the last day of the month}}$

(*) Προσαρμοσμένη τιμή = Ιστορική τιμή κλεισίματος * Συντελεστής προσαρμογής - Adjusted price = Historical closing price * Adjustment co-efficient
Αποπροσαρμοσμένη τιμή = Ιστορική τιμή κλεισίματος * (1 / Συντελεστής προσαρμογής) - Readjusted price = Historical closing price * (1 / Adjustment co-efficient)
Όπου : Συντελεστής προσαρμογής = Προσαρμοσμένη τιμή κλεισίματος / Ιστορική τιμή κλεισίματος την ημέρα πραγματοποίησης της μεταβολής μετοχικού κεφαλαίου - Where: Adjustment co-efficient = Adjusted closing price / Historical closing price on the day of the share capital change realisation

Αρχής γενομένης του Μηνιαίου Στατιστικού Δελτίου του Ιανουαρίου 2002 για την προσαρμογή των τιμών των μετοχών στις περιπτώσεις εταιρικών πράξεων χρησιμοποιείται η μεθοδολογία του Σταθερού Συντελεστή σύμφωνα με την οποία οι ιστορικές τιμές προγενέστερων της ημερομηνίας αποκοπής δικαιώματος εταιρικής πράξης, πολλαπλασιάζονται με τον σταθερό συντελεστή προσαρμογής όπως αυτός προκύπτει κατά την ημερομηνία αποκοπής - Adjustments made to share prices following a corporate action, are made through the use of a fixed co-efficient method, whereby prices of the share, during the period prior to the corporate action, are multiplied by the co-efficient.

Σύμβολο ΟΑΣΗΣ OASHS Code	Χρεόγραφο (1)	Αριθμός Εισηγμένων Χρεογράφων Number of Listed Securities (¹)	Όνομαστική Αξία Nominal Value	Χρημ/κή Αξία (Εισπ. Ευρώ) Market Capitalisation (Million Euro)(^{2,3})	% στη Συνολική Χρημ/κή Αξία% in Total Market Capitalisation	Κατηγορία - Category (\$)	Τιμή Κλεισίματος Closing Price	Τιμή Κλεισίματος Πρ. Μήνα Previous Month Closing Price	% Μεταβολή Μηνός % Monthly Price Change	% Spread Μηνός % Monthly Spread	Κέρδη ανά Μετοχή Profits per Share		Έτος/χρόνος Fiscal year	
											προ φόρων before tax	μετά φόρων after tax		
Τράπεζες														
10 Τίτλοι-Stocks, ΣΥΝΟΛΟ ΚΛΑΔΟΥ :		51,574,596,153	17,367.72	33.44										
ΑΛΦΑ	ALPHA BANK (ΚΟ)	12,769,059,858	0.3	4,724.55	9.10	K	0.370	0.000	14.20	0.043	0.35	0.44	2013	
ΑΛΦΑΤΠ	ALPHA ΤΡΑΠΕΖΑ (ΤΠΔ)	1,141,747,967	---			W	0.600	0.000	57.89	0.864	0.35	0.44	2013	
ΑΤΕ	ΑΓΡΟΤΙΚΗ ΤΡΑΠΕΖΑ (ΚΟ)	1,750,955,549	0.6	271.40	0.52	A	0.155	0.000	0.00	---	0.00	0.00	---	
ΑΤΤ	ΑΤΤΙΣΑ BANK Α.Τ.Ε. (ΚΟ)	1,045,794,145	0.3	77.39	0.15	K	0.074	0.000	27.59	1.296	-0.33	-0.24	2013	
ΕΛΛ	ΕΛΛΑΔΟΣ ΤΡΑΠΕΖΑ (ΚΟ)	19,864,886	5.6	228.45	0.44	K	11.50	0.000	18.56	1.011	0.00	0.00	---	
ΕΤΕ	ΕΘΝΙΚΗ ΤΡΑΠΕΖΑ (ΚΟ)	3,533,149,631	0.3	4,734.42	9.11	K	1.34	0.000	44.86	0.371	-0.13	0.59	2013	
ΕΤΕΤΠ	ΕΘΝΙΚΗ ΤΡΑΠΕΖΑ (ΤΠΔ)	245,748,459	---			W	0.234	0.000	95.00	1.659	-0.13	0.59	2013	
ΕΥΡΩΒ	ΤΡΑΠΕΖΑ EUROBANK ERGASIAS (ΚΟ)	14,707,876,542	0.3	2,014.98	3.88	K	0.137	0.000	24.55	0.297	-0.53	-0.32	2013	
ΚΥΠΡ	ΚΥΠΡΟΥ ΤΡΑΠΕΖΑ (ΚΟ)	8,922,944,533	0.1	1,784.59	3.44	K	8	0.200	0.000	11.11	0.705	-0.33	-1.15	2013
ΠΕΙΡ	ΠΕΙΡΑΙΩΣ ΤΡΑΠΕΖΑ (ΚΟ)	6,101,979,715	0.3	3,465.92	6.67	K	0.568	0.000	9.65	0.000	0.67	0.95	2013	
ΠΕΙΡΤΠ	ΤΡ. ΠΕΙΡΑΙΩΣ (ΤΠΔ)	843,637,022	---			W	0.168	0.000	57.01	1.268	0.67	0.95	2013	
ΠΡΟ	ΠΡΟΤΩΝ ΤΡΑΠΕΖΑ Α.Ε. (ΚΟ)	62,683,822	0.3	11.28	0.02	A	0.180	0.000	0.00	---	0.00	0.00	---	
ΤΒΑΝΚ	T BANK (ΚΟ)	144,688,060	0.6	6.95	0.01	A	0.048	0.000	0.00	---	0.00	0.00	---	
ΤΤ	ΤΑΧΥΔΡΟΜΙΚΟ ΤΑΜΕΙΥΤΗΡΙΟ (ΚΟ)	284,465,964	3.7	47.79	0.09	A	0.168	0.000	0.00	---	0.00	0.00	---	
Ασφάλειες Ιδιοκτησίας & Ζημιών														
1 Τίτλοι-Stocks, ΣΥΝΟΛΟ ΚΛΑΔΟΥ :		27,503,677	0.63	37.68	0.07									
ΕΥΠΚ	ΕΥΡΩΠΑΪΚΗ ΠΙΣΤΗ (ΚΟ)	27,503,677	0.63	37.68	0.07	K	1.37	0.000	3.79	2.978	0.49	0.35	2013	
Μεσίτες Ασφαλίσεων														
1 Τίτλοι-Stocks, ΣΥΝΟΛΟ ΚΛΑΔΟΥ :		6,000,000		.07	0.00									
ΕΥΒΚ	ΓΟΥΡΟΜΠΡΟΚΕΡΣ (ΚΟ)	6,000,000	0.6	0.07	0.00	E	0.011	0.000	-45.00	---	-0.14	-0.13	2013	
Εταιρείες Επενδύσεων														
2 Τίτλοι-Stocks, ΣΥΝΟΛΟ ΚΛΑΔΟΥ :		11,595,608		14.82	0.03									
ΑΙΟΛΚ	ΑΙΟΛΙΚΗ ΑΕΕΧ (ΚΟ)	11,178,000	1.12	7.55	0.01	K	0.675	0.000	-3.30	13.772	0.00	0.00	2013	
ΑΝΔΡΟ	ΑΝΔΡΟΜΕΔΑ ΑΕΕΧ (ΚΟ)	417,608	16	7.28	0.01	K	17.43	0.000	-8.55	10.546	0.00	0.00	2014	
Επενδυτικές Υπηρεσίες														
1 Τίτλοι-Stocks, ΣΥΝΟΛΟ ΚΛΑΔΟΥ :		65,368,563	0.74	407.25	0.78									
ΕΧΑΕ	ΕΛΛΗΝ. ΧΡΗΜΑΤΙΣΤΗΡΙΑ-Χ.Α. (ΚΟ)	65,368,563	0.74	407.25	0.78	K	6.23	0.000	31.16	0.362	0.97	0.49	2013	
Συμμετοχές & Ανάπτυξη Ακίνητης Περιουσίας														
5 Τίτλοι-Stocks, ΣΥΝΟΛΟ ΚΛΑΔΟΥ :		251,084,477		417.08	0.80									
ΒΑΛΚ	ΒΑΛΚΑΝ ΑΚΙΝΗΤΑ (ΚΟ)	20,121,710	1.21	3.82	0.01	A	0.190	0.000	0.00	---	0.89	0.88	---	
ΒΩΒΟΣ	ΒΩΒΟΣ ΜΠΑΜΠΗΣ (ΚΟ)	33,930,000	0.3	10.31	0.02	A	0.304	0.000	0.00	---	-2.14	-2.50	---	
ΕΛΒΙΟ	ΕΛΒΙΕΜΕΚ (ΚΟ)	7,085,888	1.59	28.13	0.05	E	3.97	0.000	0.00	---	-0.01	-0.01	2013	
ΚΑΜΠ	REDS (ΚΟ)	57,434,884	1.31	26.02	0.05	K	0.453	0.000	4.86	2.266	-0.32	-0.34	2013	
ΚΕΚΡ	ΚΕΚΡΟΥ (ΚΟ)	13,202,756	0.35	4.79	0.01	K	0.363	0.000	11.69	12.255	0.00	0.00	2013	
ΚΕΡΑΛ	ΚΕΡΑΜΕΙΑ-ΑΛΜΑΤΙΝΗ (ΚΟ)	24,619,524	0.5	2.17	0.00	A	0.088	0.000	0.00	---	0.00	0.00	---	
ΛΑΜΔΑ	LAMDA DEVELOPMENT(ΚΟ)	79,721,775	0.3	340.41	0.66	K	4.27	0.000	50.88	1.400	-0.89	-1.10	2013	
ΠΑΣΑΛ	PASAL Α.Ε. (ΚΟ)	14,967,940	0.5	1.42	0.00	E	0.095	0.000	2.15	---	-0.96	-1.04	2013	
Υπηρεσίες Ακίνητης Περιουσίας														
1 Τίτλοι-Stocks, ΣΥΝΟΛΟ ΚΛΑΔΟΥ :		14,000,000	4.15	66.08	0.13									
ΑΣΤΑΚ	ALPHA ΑΣΤΙΚΑ ΑΚΙΝΗΤΑ (ΚΟ)	14,000,000	4.15	66.08	0.13	X	4.72	0.000	-3.28	---	0.58	0.33	2013	
Ε.Ε.Α.Π. Βιομηχανικών & Επαγγελματικών Χώρων														
2 Τίτλοι-Stocks, ΣΥΝΟΛΟ ΚΛΑΔΟΥ :		68,962,240		96.9	0.19									
ΜΙΓΡΕ	MIG REAL ESTATE (ΚΟ)	14,074,000	3	33.78	0.07	X	2.40	0.000	-14.29	---	0.03	0.01	2013	
ΤΡΑΣΤΟΡ	TRASTOR Α.Ε.Ε.Α.Π. (ΚΟ)	54,888,240	1.13	63.12	0.12	K	1.15	0.000	25.82	3.098	-0.01	-0.03	2013	
Εξειδικευμένες Ε.Ε.Α.Π.														
1 Τίτλοι-Stocks, ΣΥΝΟΛΟ ΚΛΑΔΟΥ :		101,260,000	2.13	891.09	1.72									
ΓΡΙΒ	GRIVALIA PROPERTIES (ΚΟ)	101,260,000	2.13	891.09	1.72	K	8.80	0.000	11.39	0.719	0.09	0.04	2014	
Εξειδικευμένες Χρηματοοικονομικές Υπηρεσίες														
1 Τίτλοι-Stocks, ΣΥΝΟΛΟ ΚΛΑΔΟΥ :		974,876,988	0.6	2.32	0.00									
ΚΟΥΜ	ΚΟΥΜΠΑΣ ΣΥΜΜΕΤΟΧΩΝ (ΚΟ)	17,544,600	0.6	2.32	0.00	A	0.132	0.000	0.00	---	-0.61	-0.61	---	
ΜΙΓ	MARFIN INVESTMENT GROUP (ΚΟ)	937,122,261	0.3	185.55	0.36	K	0.198	0.000	25.32	0.677	-0.17	-0.19	2013	
ΠΑΡΝ	ΠΑΡΝΑΣΣΟΣ (ΚΟ)	20,210,127	1.53	1.41	0.00	A	0.070	0.000	0.00	---	-4.92	-4.92	---	
Σταθερή Τηλεφωνία														
1 Τίτλοι-Stocks, ΣΥΝΟΛΟ ΚΛΑΔΟΥ :		490,150,389	2.83	4,362.34	8.40									
ΟΤΕ	ΟΤΕ (ΚΟ)	490,150,389	2.83	4,362.34	8.40	K	8.90	0.000	21.58	0.078	0.71	0.66	2014	
Εξοπλισμός Τηλεπικοινωνιών														
3 Τίτλοι-Stocks, ΣΥΝΟΛΟ ΚΛΑΔΟΥ :		149,049,815	1.41	58.93	0.11									
ΙΝΤΚΑ	INTRACOM HOLDINGS (ΚΟ)	133,025,996	1.41	58.93	0.11	K	0.443	0.000	26.57	1.579	-0.57	-0.55	2013	
ΜΑΡΑΚ	ΜΑΡΑΚ ΗΛΕΚΤΡΟΝΙΚΗ (ΚΟ)	9,567,289	0.3	2.85	0.01	Δ	0.298	0.000	0.00	---	-0.10	-0.10	2013	
ΣΠΕΙΣ	SPACE HELLAS (ΚΟ)	6,456,530	1.61	12.53	0.02	K	1.94	0.000	-1.02	4.246	0.11	0.00	2014	
Διυλιστήρια														
1 Τίτλοι-Stocks, ΣΥΝΟΛΟ ΚΛΑΔΟΥ :		110,782,980	0.75	886.26	1.71									
ΜΟΗ	ΜΟΤΟΡ ΟΙΛ (ΚΟ)	110,782,980	0.75	886.26	1.71	K	8.00	0.000	33.33	0.438	0.18	-0.04	2013	

P/E		Μέγιστο / Προβλεπόμενο 2012 Dividend / Interim Dividend 2012	Μέγιστο / Προβλεπόμενο 2013 Dividend / Interim Dividend 2013	Μερισματοδότηση Dividend Yield (%) ⁽⁴⁾	Διακυμάνσεις Τιμών Φεβρουαρίου Monthly Price in February		Διακυμάνσεις Τιμών από 1/1/2014 Price Range since 1.1.2014		Αξία Συναλλαγών Value of Transactions ^{(5),(6)}	Όγκος Συναλλαγών Transactions Volume ⁽⁷⁾	Αριθμός Πράξεων Number of Trades	Μηνιαία Ευπορεσιμότητα Monthly Net Profitability (%)	Securities ⁽¹⁾
πριν φόρων before tax	μετά φόρων after tax				Κατώτερη Low	Ανώτερη High	Κατώτερη Low	Ανώτερη High					
Banks													
									1,822,909,604.64	4,677,601,890	513,770	9.07	: TOTAL OF SECTOR
1.8	1.4	---	---	---	0.30	0.45	0.26	0.51	384,009,654.65	1,061,527,185	125,346	8.31	ALPHA BANK (CR)
3.2	2.5	---	---	---	0.34	0.78	0.29	0.98	43,834,960.71	79,170,051	17,876	6.93	ALPHA BANK (W)
---	---	---	---	---	0.16	0.16	0.16	0.16	0.00	0	0	0.00	ATE (CR)
---	---	---	---	---	0.06	0.08	0.04	0.08	5,790,144.96	80,591,664	8,423	7.71	ATTICA BANK S.A. (CR)
---	---	0.67	---	---	9.70	12.17	8.88	12.17	2,349,703.60	213,162	2,370	1.07	BANK OF GREECE (CR)
---	6.6	---	---	---	0.89	1.72	0.79	1.72	579,587,257.53	466,990,979	104,683	13.22	NATIONAL BANK (CR)
---	2.0	---	---	---	0.10	0.32	0.10	0.32	6,750,026.43	32,060,070	9,824	13.05	NATIONAL BANK (W)
---	---	---	---	---	0.12	0.21	0.10	0.21	326,008,978.95	2,105,356,430	97,092	14.31	EUROBANK ERGASIAS (CR)
---	---	---	---	---	0.18	0.21	0.17	0.22	10,982,488.76	58,190,858	4,811	0.65	BANK OF CYPRUS (CR)
2.3	1.6	---	---	---	0.50	0.77	0.47	1.01	449,817,353.32	710,254,869	127,377	11.64	PIRAEUS BANK (CR)
1.1	0.8	---	---	---	0.10	0.25	0.08	0.25	13,779,035.73	83,246,622	15,968	9.87	PIRAEUS BANK (W)
---	---	---	---	---	0.18	0.18	0.18	0.18	0.00	0	0	0.00	PROTON BANK S.A. (CR)
---	---	---	---	---	0.05	0.05	0.05	0.05	0.00	0	0	0.00	T BANK (CR)
---	---	---	---	---	0.17	0.17	0.17	0.17	0.00	0	0	0.00	TT HELLENIC POSTBANK (CR)
Property & Casualty Insurance													
									80,810.59	59,198	142	0.22	: TOTAL OF SECTOR
2.5	3.6	---	---	---	1.30	1.40	1.30	1.46	80,810.59	59,198	142	0.22	EUROPEAN RELIANCE INSUR. (CR)
Insurance Brokers													
									0.56	40	4	0.00	: TOTAL OF SECTOR
---	---	---	---	---	0.01	0.02	0.01	0.02	0.56	40	4	0.00	EUROBROKERS S.A. (CR)
Equity Investment Instruments													
									103,634.17	146,136	54	1.26	: TOTAL OF SECTOR
13.0	13.4	---	---	---	0.60	0.74	0.60	0.77	102,972.35	146,099	42	1.31	AEOLIAN INVESTMENT FUND (CR)
6.0	6.1	0.80	---	---	17.23	20.00	17.23	20.00	661.82	37	12	0.01	ANDROMEDA SA (CR)
Investment Services													
									45,633,746.64	7,558,465	18,713	11.56	: TOTAL OF SECTOR
8.3	16.2	---	---	---	4.93	6.80	4.42	6.80	45,633,746.64	7,558,465	18,713	11.56	HELLENIC EXCHANGES A.S.E. (CR)
Real Estate Holding & Development													
									3,685,962.12	1,292,356	3,076	0.51	: TOTAL OF SECTOR
---	---	---	---	---	0.19	0.19	0.19	0.19	0.00	0	0	0.00	BALKAN R.E. (CR)
---	---	---	---	---	0.30	0.30	0.30	0.30	0.00	0	0	0.00	BABIS VOVOS SA (CR)
---	---	---	---	---	3.97	3.97	3.97	3.97	0.00	0	0	0.00	ELVIEMEK (CR)
---	---	---	---	---	0.42	0.51	0.41	0.52	48,000.39	105,521	307	0.18	REDS S.A. (CR)
---	---	---	---	---	0.28	0.42	0.25	0.42	55,305.40	152,156	279	1.15	KEKROPS SA (CR)
---	---	---	---	---	0.09	0.09	0.09	0.09	0.00	0	0	0.00	KERAMIA-ALLATINI (CR)
---	---	---	---	---	2.90	4.63	2.46	4.63	3,575,677.96	953,529	2,425	1.20	LAMDA DEVELOPMENT SA (CR)
---	---	---	---	---	0.06	0.12	0.06	0.12	6,978.37	81,150	65	0.54	PASAL DEVELOPMENT S.A. (CR)
Real Estate Services													
									8,644.45	1,957	37	0.01	: TOTAL OF SECTOR
11.3	19.9	---	---	---	4.01	4.74	3.80	5.49	8,644.45	1,957	37	0.01	ALPHA REAL ESTATE SA(CR)
Industrial & Office REITs													
									484,857.46	447,484	701	0.65	: TOTAL OF SECTOR
54.4	**	---	---	---	2.08	3.45	2.08	3.45	5,632.77	2,025	29	0.01	MIG REAL ESTATE (CR)
---	---	0.09	---	---	0.90	1.19	0.90	1.19	479,224.69	445,459	672	0.81	TRASTOR REAL EST. INV. CO.(CR)
Specialty REITs													
									16,949,241.42	2,131,879	8,093	2.11	: TOTAL OF SECTOR
90.3	**	0.18	0.10	5.91	7.53	9.00	7.35	9.00	16,949,241.42	2,131,879	8,093	2.11	GRIVALIA PROPERTIES (CR)
Specialty Finance													
									6,946,145.21	38,050,198	11,800	3.90	: TOTAL OF SECTOR
---	---	---	---	---	0.13	0.13	0.13	0.13	0.00	0	0	0.00	KOYMBAS SYNERGY GROUP (CR)
---	---	---	---	---	0.15	0.23	0.15	0.23	6,946,145.21	38,050,198	11,800	4.06	MARFIN INVESTMENT GROUP (CR)
---	---	---	---	---	0.07	0.07	0.07	0.07	0.00	0	0	0.00	PARNASSOS ENTERP. (CR)
Fixed Line Telecommunications													
									382,642,819.97	46,978,112	66,181	9.58	: TOTAL OF SECTOR
13.6	14.7	---	---	---	7.36	9.47	7.25	9.47	382,642,819.97	46,978,112	66,181	9.58	OTE (CR)
Telecommunications Equipment													
									1,041,094.40	2,394,618	2,211	1.61	: TOTAL OF SECTOR
---	---	---	---	---	0.35	0.51	0.35	0.51	1,041,092.46	2,394,617	2,210	1.80	INTRACOM HOLDINGS (CR)
---	---	---	---	---	0.30	0.30	0.30	0.30	0.00	0	0	0.00	MARAC ELECTRONICS (CR)
14.6	**	---	---	---	1.94	1.96	1.87	1.96	1.94	1	1	0.00	SPACE HELLAS SA (CR)
Exploration & Production													
									21,341,891.13	2,986,558	10,388	2.70	: TOTAL OF SECTOR
45.7	---	0.20	---	---	6.11	8.07	5.64	8.07	21,341,891.13	2,986,558	10,388	2.70	MOTOR OIL (CR)

P/E		Μέγιστο / Προβλεπόμενο 2012 Dividend / Interim Dividend 2012	Μέγιστο / Προβλεπόμενο 2013 Dividend / Interim Dividend 2013	Μερισματοδόση Dividend Yield (%) ⁽⁴⁾	Διακρινόμενες Τιμών Φεβρουαρίου Monthly Price in February		Διακρινόμενες Τιμών από 1/1/2014 Price Range since 1.1.2014		Αξία Συναλλαγών Value of Transactions ^{(5),(6)}	Όγκος Συναλλαγών Transactions Volume ⁽⁷⁾	Αριθμός Προβέων Number of Trades	Μηνιαία Ευρωεπιστομότητα Monthly Net Recitability (%)	Securities ⁽¹⁾	
πριν φόρων before tax	μετά φόρων after tax				Κατώτερη Low	Ανώτερη High	Κατώτερη Low	Ανώτερη High						
Integrated Oil & Gas														
									20,981,551.57	5,000,561	16,292	1.52	: TOTAL OF SECTOR	
---	---	---	---	---	0.79	0.93	0.79	0.97	3,610.33	4,238	20	0.02	ELINOIL S.A. (CR)	
---	---	---	---	---	3.76	4.66	3.41	4.66	20,977,941.24	4,996,323	16,272	1.63	HELLENIC PETROLEUM (CR)	
Conventional Electricity														
									76,166,551.93	12,726,552	25,962	5.49	: TOTAL OF SECTOR	
71.8	---	---	---	---	4.83	7.65	4.25	7.65	76,166,551.93	12,726,552	25,962	5.49	PPC (CR)	
Water														
									8,974,987.95	1,602,442	8,662	1.12	: TOTAL OF SECTOR	
10.6	14.4	0.29	---	---	2.60	3.35	2.44	3.35	1,169,412.39	390,528	1,324	1.08	THESSALONIKA WATER & SEWERAGE	
13.4	10.6	0.36	---	---	5.43	7.35	5.00	7.35	7,805,575.56	1,211,914	7,338	1.14	EYDAP S.A. (CR)	
Commodity Chemicals														
									32,464.81		34,804	162	0.13	: TOTAL OF SECTOR
6.6	8.9	0.05	---	---	0.87	0.99	0.86	0.99	32,464.81	34,804	162	0.13	ELTON SA (CR)	
Specialty Chemicals														
									2,240,411.31	1,764,004	1,996	1.21	: TOTAL OF SECTOR	
---	---	---	---	---	2.26	2.52	2.25	2.52	24,392.83	10,058	34	0.07	DAIOS PLASTICS SA (CR)	
---	---	---	---	---	0.73	0.90	0.73	0.90	654.12	827	7	0.02	DRUCKFARBEN HELLAS (CR)	
---	---	---	---	---	0.26	0.26	0.26	0.26	0.00	0	0	0.00	PETZTAKIS SA (CR)	
8.4	20.8	0.05	---	---	0.97	1.46	0.85	1.46	2,169,799.76	1,741,193	1,866	3.86	THRACE PLASTICS SA (CR)	
6.9	9.8	0.10	---	---	5.04	5.50	4.60	5.64	44,548.69	8,516	78	0.03	CRETE PLASTICS SA (CR)	
---	---	---	---	---	0.26	0.33	0.26	0.33	1,015.91	3,410	11	0.01	SPIROY AGRICULTURE SA (CR)	
Aluminum														
									321,737.67	404,577	861	0.27	: TOTAL OF SECTOR	
---	---	---	---	---	0.25	0.31	0.25	0.31	30,585.50	107,322	41	2.15	ALCO HELLAS SA (CR)	
---	---	---	---	---	0.22	0.33	0.22	0.33	20,587.46	79,034	201	0.36	ALUMIL (CR)	
15.2	---	---	---	---	1.00	1.41	0.97	1.41	270,564.71	218,221	619	0.17	ELVAL SA. (CB)	
Nonferrous Metals														
									34,833,868.17	6,263,192	19,415	2.87	: TOTAL OF SECTOR	
8.3	9.9	---	---	---	5.32	6.97	4.18	6.97	34,591,735.14	5,603,995	18,330	4.79	MYTILINEOS HOLDINGS (CR)	
---	---	---	---	---	0.26	0.46	0.24	0.46	242,133.03	659,197	1,085	0.65	HALKOR SA (CB)	
Steel														
									1,904,652.51	2,115,703	4,113	0.65	: TOTAL OF SECTOR	
---	---	---	---	---	0.53	0.70	0.48	0.70	28,573.03	47,019	76	0.26	ELASTRON (CR)	
---	---	---	---	---	0.18	0.25	0.18	0.25	7,436.94	37,515	62	0.18	KORDELLOS BROS SA (CR)	
---	---	---	---	---	0.16	0.20	0.16	0.22	3,322.72	18,156	23	0.22	N. LEVEDERIS SA (CB)	
---	---	0.04	---	---	0.38	0.61	0.38	0.61	801.88	1,858	13	0.09	N. LEVEDERIS SA (PB)	
---	---	---	---	---	0.32	0.38	0.14	0.38	101.00	317	5	0.00	BITROS HOLDING SA (CR)	
---	---	---	---	---	0.57	0.93	0.49	0.93	657,925.89	881,722	1,599	0.92	SIDENOR (CR)	
---	---	---	---	---	0.31	0.31	0.27	0.31	658.17	2,130	10	0.02	SIDMA SA (CR)	
---	---	---	---	---	0.81	1.31	0.76	1.31	1,205,759.12	1,126,736	2,319	0.91	CORINTH PIPEWORKS SA (CR)	
---	---	---	---	---	0.30	0.30	0.25	0.35	73.76	250	6	0.02	GIRAKIAN PROFIL SA (CB)	
---	---	---	---	---	0.12	0.12	0.12	0.12	0.00	0	0	0.00	SHEET STEEL SA (CR)	
General Mining														
									36,656.29	5,378	111	1.15	: TOTAL OF SECTOR	
1.9	1.9	0.65	0.15	9.07	6.03	7.25	5.91	7.25	36,656.29	5,378	111	1.15	MERMEREN KOMB. A.D. PR. (GDR)	
Building Materials & Fixtures														
									35,301,011.35	2,380,794	11,712	0.66	: TOTAL OF SECTOR	
---	---	---	---	---	0.07	0.10	0.07	0.13	799.64	8,665	41	0.07	AKRITAS SA (CR)	
16.2	---	---	---	---	0.10	0.17	0.10	0.18	33,056.88	246,130	274	1.57	UNIBIOS (CR)	
---	---	---	---	---	1.21	1.35	1.20	1.35	15,794.59	12,180	38	0.02	HERACLES GEN.CEMENT CO. (CR)	
7.4	10.7	0.03	---	---	1.04	1.21	1.04	1.30	255,673.72	223,385	958	0.78	IKTINOS HELLAS SA (CR)	
1.7	2.2	---	---	---	1.64	2.19	1.61	2.19	445,160.23	241,887	466	1.02	KYRIAKIDIS MARBLES SA (CR)	
---	---	---	---	---	0.21	0.36	0.20	0.36	1,923.68	7,067	29	0.07	MATHIOS REFRACTORY SA (CR)	
---	---	---	---	---	0.09	0.18	0.09	0.18	2,433.19	16,155	82	0.09	VARVERIS - MODA BAGNO SA (CR)	
---	---	---	---	---	0.07	0.15	0.07	0.15	4,174.06	41,797	21	0.12	INTERWOOD-XYLEMPORIA (CR)	
---	---	---	---	---	0.20	0.20	0.20	0.20	0.00	0	0	0.00	INTERWOOD-XYLEMPORIA (PR)	
---	---	---	---	---	0.08	0.08	0.08	0.08	0.00	0	0	0.00	SHELMAN SA (CR)	
---	---	---	---	---	19.30	24.95	18.42	24.95	33,811,912.79	1,496,670	9,610	1.94	TITAN CEMENT (CR)	
---	---	---	---	---	7.60	10.00	7.45	10.00	730,082.57	86,858	193	1.15	TITAN CEMENT CO. (PR)	
Heavy Construction														
									26,934,803.17	13,508,030	24,296	1.70	: TOTAL OF SECTOR	
---	---	---	---	---	0.52	0.66	0.49	0.66	401,400.84	656,436	1,078	0.85	J & P - AVAX SA (CR)	
---	---	---	---	---	0.04	0.07	0.03	0.07	8,245.39	130,576	98	0.39	AGEEK (CR)	
---	---	---	---	---	0.33	0.33	0.33	0.33	0.00	0	0	0.00	ATHENA SA (CR)	
---	---	---	---	---	0.01	0.03	0.01	0.04	2,423.13	146,496	61	0.18	ATTI - KAT SA (CR)	
---	---	---	---	---	0.18	0.25	0.16	0.25	25,755.09	114,330	35	0.65	BIOTER SA (CR)	

P/E		Μέρισμα / Προβλεπόμενα 2012 Dividend / Interim Dividend 2012		Μέρισμα / Προβλεπόμενα 2013 Dividend / Interim Dividend 2013		Μερίσματα/όσο Dividend Yield (%) ⁽⁴⁾		Διακυμάνσεις Τιμών Φεβρουαρίου Monthly Price in February		Διακυμάνσεις Τιμών από 1/1/2014 Price Range since 1.1.2014		Αξία Συναλλαγών Value of Transactions (5),(6)	Όγκος Συναλλαγών Transactions Volume ⁽⁷⁾ (C)	Αριθμός Προβέων Number of Trades	Μηνιαία Ευπορευσιμότητα Monthly Net-reachability (%)	Securities ⁽¹⁾		
πριν φόρων before tax	μετά φόρων after tax	Μέρισμα Dividend	Προβλεπόμενα Interim	Μέρισμα Dividend	Προβλεπόμενα Interim	Κατώτερη Low	Ανώτερη High	Κατώτερη Low	Ανώτερη High									
(Continued)																		
Heavy Construction																		
---	---	---	---	---	---	1.78	2.47	1.68	2.47	12,279,276.69	5,804,214	10,764	6.14	GEK TERNA (CR)				
29.5	52.4	---	---	---	---	0.26	0.34	0.26	0.34	3,217.50	10,531	34	0.07	DOMIKI KRITIS SA (CR)				
---	---	---	---	---	---	0.15	0.15	0.15	0.15	0.00	0	0	0.00	EDRASIS - C. PSALLIDAS SA (CR)				
7.0	17.8	---	---	---	---	0.39	0.49	0.39	0.49	22,612.59	50,137	95	0.45	EKTER SA (CR)				
36.0	---	---	---	---	---	1.79	2.62	1.67	2.62	14,091,854.90	6,347,186	11,472	3.59	ELLAKTOR (CR)				
---	---	---	---	---	---	0.42	0.61	0.42	0.61	59,357.45	110,047	302	0.48	INTRACOM CONSTR. (CR)				
---	---	---	---	---	---	0.38	0.45	0.38	0.47	31,855.71	77,723	247	0.19	KLOUKINAS - LAPPAS SA (CR)				
---	---	---	---	---	---	0.10	0.10	0.10	0.10	0.00	0	0	0.00	MICHANIKI SA (CR)				
---	---	---	---	---	---	0.10	0.10	0.10	0.10	0.00	0	0	0.00	MICHANIKI SA (PR)				
---	---	---	---	---	---	0.66	0.92	0.66	1.05	3,486.93	4,633	54	0.10	MOCHLOS SA (CR)				
---	---	---	---	---	---	0.07	0.12	0.06	0.12	5,316.95	55,721	56	0.23	PROOEFTHKH SA (CR)				
Containers & Packaging																		
103,878.98												87,594		444		0.22		: TOTAL OF SECTOR
---	---	---	---	---	---	0.72	1.04	0.72	1.04	10,404.59	11,990	10	0.24	VIS SA (CR)				
8.3	13.9	---	---	---	---	2.96	3.62	2.89	3.62	19,289.45	5,934	145	0.04	KARATZIS SA (CR)				
---	---	---	---	---	---	0.12	0.24	0.12	0.24	2,512.86	17,300	20	0.35	PAIRIS SA (CR)				
3.5	4.7	---	---	---	---	0.70	0.88	0.68	0.88	27,068.30	34,958	164	0.88	PAPERPACK (CR)				
8.1	15.1	0.04	---	---	---	2.15	2.79	1.91	2.79	44,603.78	17,412	105	0.15	FLEXOPACK SA (CR)				
Diversified Industrials																		
7,374,034.32												2,332,154		6,535		1.06		: TOTAL OF SECTOR
---	---	---	---	---	---	2.15	4.11	1.79	4.11	7,374,034.32	2,332,154	6,535	1.06	VIOHALCO S/AVN (CB)				
Electrical Components & Equipment																		
134,485.15												165,453		388		0.46		: TOTAL OF SECTOR
---	---	---	---	---	---	1.63	1.77	1.57	1.77	5,981.02	3,549	21	0.06	NEXANS HELLAS SA (CR)				
---	---	---	---	---	---	0.63	0.99	0.60	0.99	128,504.13	161,904	367	0.55	HELLENIC CABLES SA (CR)				
Commercial Vehicles & Trucks																		
111,622.14												39,133		375		0.09		: TOTAL OF SECTOR
8.0	29.1	---	---	---	---	1.11	1.29	1.07	1.29	9,721.63	8,222	47	0.06	ELTRAK SA (CR)				
---	---	---	---	---	---	0.13	0.13	0.13	0.13	0.00	0	0	0.00	NEORION SA (CR)				
22.9	26.5	---	---	---	---	3.10	3.50	2.98	3.50	101,900.51	30,911	328	0.44	PETROPOULOS PETROS (CR)				
Industrial Machinery																		
20,542,405.31												4,392,218		13,664		2.65		: TOTAL OF SECTOR
8.6	23.5	---	---	---	---	1.42	1.78	1.22	1.78	2,278,682.94	1,494,046	2,324	6.32	KLEEMAN HELLAS SA (CR)				
31.7	**	---	---	---	---	0.90	1.20	0.90	1.20	19,510.49	21,093	50	0.20	MEVACO SA (CR)				
6.9	6.5	0.30	---	---	---	9.02	10.50	8.36	10.50	16,162,868.65	1,664,204	8,427	3.20	METKA (CR)				
---	---	---	---	---	---	0.01	0.01	0.01	0.01	118.74	19,791	11	0.07	SPIDER METAL INDUSTRY SA (CR)				
---	---	---	---	---	---	1.60	1.90	1.55	1.95	2,081,224.49	1,193,084	2,852	2.36	FRIGOGLOSS SA (CR)				
Transportation Services																		
3,542,624.70												256,515		3,561		0.73		: TOTAL OF SECTOR
9.2	12.2	0.60	---	---	---	17.00	23.60	17.00	23.95	360,775.88	17,441	196	0.17	TPA SA (CR)				
36.7	53.9	0.12	---	---	---	10.20	16.40	9.67	16.40	3,181,848.82	239,074	3,365	0.96	P.P.A. S.A. (CR)				
Business Support Services																		
294,547.50												302,438		630		0.47		: TOTAL OF SECTOR
31.1	51.9	---	---	---	---	1.84	2.15	1.80	2.22	43,933.82	22,628	97	0.28	EUROCONSULTANTS S.A. (CR)				
8.4	14.8	---	---	---	---	1.47	1.79	1.42	1.79	211,579.84	131,575	477	0.64	INFORM P. LYKOS SA (CR)				
5.3	21.6	---	---	---	---	0.23	0.27	0.21	0.29	38,021.23	146,183	30	0.52	NEWSPHONE HELLAS SA (CR)				
---	---	---	---	---	---	0.21	0.97	0.21	0.97	1,012.61	2,052	26	0.02	HAIDEMENOS SA (CR)				
Industrial Suppliers																		
18,823.24												269,166		160		0.60		: TOTAL OF SECTOR
---	---	---	---	---	---	0.87	0.99	0.87	1.00	1,288.11	1,441	8	0.02	VOGIATZOGLOU SYSTEMS SA (CR)				
8.6	13.2	0.02	---	---	---	0.28	0.42	0.27	0.42	5,152.56	15,282	43	0.06	GEN. COMMERCIAL & IND.SA (CR)				
---	---	---	---	---	---	0.04	0.08	0.04	0.09	12,382.57	252,443	109	1.78	DIONIC (CR)				
Distillers & Vintners																		
2,689.53												35,270		50		0.08		: TOTAL OF SECTOR
---	---	---	---	---	---	0.28	0.40	0.28	0.40	2,327.84	7,371	36	0.05	KTIMA KOSTAS LAZARIDIS SA (CR)				
---	---	---	---	---	---	0.03	0.04	0.03	0.04	235.43	6,848	10	0.03	J.BOUTARIS & SON HOLD. SA (CB)				
---	---	---	---	---	---	0.01	0.01	0.01	0.01	126.26	21,051	4	1.37	J.BOUTARIS & SON HOLD. (PB)				
Soft Drinks																		
38,521,750.92												2,519,233		6,038		0.68		: TOTAL OF SECTOR
---	---	0.35	---	---	---	14.04	16.25	13.55	16.25	38,521,750.92	2,519,233	6,038	0.68	CC HBC AG (CR)				
Farming Fishing & Plantations																		
27,496.53												320,382		330		0.18		: TOTAL OF SECTOR
36.7	---	---	---	---	---	0.18	0.22	0.18	0.35	1,345.21	6,766	9	0.05	GALAXIDI S.A. (CR)				
---	---	---	---	---	---	0.05	0.05	0.05	0.05	0.00	0	0	0.00	DIAS A/C (CR)				
---	---	---	---	---	---	0.04	0.08	0.04	0.08	2,978.50	54,712	54	0.18	HELLENIC FISHFARMING SA (CR)				
---	---	---	---	---	---	0.13	0.17	0.10	0.23	2,235.96	16,086	14	0.23	KRE.KA SA (CR)				

P/E		Μέγιστο / Προβλεπόμενο 2012 Dividend / Interim Dividend 2012	Μέγιστο / Προβλεπόμενο 2013 Dividend / Interim Dividend 2013	Μερισματοδότηση Dividend Yield (%) ⁽⁴⁾	Διακυμάνσεις Τιμών Φεβρουαρίου Monthly Price in February		Διακυμάνσεις Τιμών από 1/1/2014 Price Range since 1.1.2014		Αξία Συναλλαγών Value of Transactions ^{(5),(6)}	Όγκος Συναλλαγών Transactions Volume ⁽⁷⁾	Αριθμός Προβέων Number of Trades	Μηνιαία Ευπορεσιμότητα Monthly Net Profitability (%)	Securities ⁽¹⁾
πριν φόρων before tax	μετά φόρων after tax				Κατώτερη Low	Ανώτερη High	Κατώτερη Low	Ανώτερη High					
(Continued) Farming Fishing & Plantations													
---	---	---	---	---	0.07	0.10	0.07	0.11	17,934.88	206,022	205	0.32	NIREFS SA (CR)
---	---	---	---	---	0.07	0.09	0.07	0.10	3,001.98	36,796	48	0.10	SELONDA AQUACULTURE SA (CR)
Food Products													
									384,402.47	593,342	1,473	0.20	: TOTAL OF SECTOR
---	---	---	---	---	0.22	0.33	0.17	0.33	56,393.61	198,592	313	0.54	HEL. SUGAR INDUSTRY SA (CB)
---	---	---	---	---	0.24	0.31	0.20	0.31	2,903.79	10,762	31	0.08	EVROFARMA SA (CR)
---	---	---	---	---	0.17	0.28	0.16	0.28	7,150.32	31,621	110	0.10	ELGEKA SA (CR)
6.8	9.8	0.09	---	---	1.70	2.00	1.70	2.10	13,460.78	7,309	131	0.10	S.KANAKIS SA (CR)
---	---	---	---	---	0.14	0.14	0.14	0.14	0.00	0	0	0.00	CARDASSILARIS SA (CR)
3.2	6.3	0.16	---	---	1.17	1.87	1.17	2.14	10,171.59	7,267	29	0.11	MILLS KEPENOS (CR)
5.3	---	0.01	---	---	1.62	1.68	1.62	1.68	1.68	1	1	0.00	KARAMOLEGOS SA (CR)
---	---	---	---	---	0.39	0.51	0.36	0.52	59,708.45	138,626	492	0.47	KRETA FARM SA (CR)
---	---	---	---	---	1.67	1.86	1.60	1.86	190,355.32	107,237	214	0.32	KRI-KRI S.A. (CR)
15.8	---	---	---	---	1.80	2.14	1.64	2.35	33,481.86	16,864	80	0.10	LOULIS MILLS SA (CR)
---	---	---	---	---	0.12	0.12	0.12	0.12	419.70	3,510	7	0.02	NIKAS SA (CR)
---	---	---	---	---	0.05	0.05	0.05	0.05	0.00	0	0	0.00	NUTRIART (CR)
2.3	5.7	---	---	---	0.56	0.56	0.56	0.70	0.00	0	0	0.00	PERSEUS SA (CR)
**	---	---	---	---	0.95	0.95	0.95	0.95	0.00	0	0	0.00	FLOUR MILLS SARANTOPOULOS SA
---	---	---	---	---	0.13	0.20	0.13	0.20	10,355.37	71,553	65	1.77	CHATZIKRANIOTIS & SONS SA (CR)
Durable Household Products													
									13,031,668.82	4,204,725	5,449	1.91	: TOTAL OF SECTOR
---	---	---	---	---	0.01	0.02	0.01	0.02	4,317.13	272,027	66	0.35	G.E. DIMITRIOU (CR)
---	---	---	---	---	0.08	0.08	0.08	0.08	0.00	0	0	0.00	EMPORIKOS DESMOS SA (CR)
---	---	---	---	---	0.14	0.14	0.14	0.14	0.00	0	0	0.00	EMPORIKOS DESMOS SA (PR)
6.0	8.8	0.20	---	---	0.44	0.56	0.41	0.56	25,321.26	49,420	123	0.09	F.G. EUROPE S.A. (CR)
---	---	---	---	---	2.00	2.00	2.00	2.00	0.00	0	0	0.00	TROPEA HOLDING (CR)
---	---	---	---	---	0.10	0.19	0.10	0.19	1,099.71	7,471	13	0.06	YALCO - CONSTANTINOY SA (CB)
---	---	---	---	---	2.73	3.70	2.73	3.70	13,000,930.72	3,875,807	5,247	7.60	FOURLIS (CR)
Furnishings													
									45,928.58	325,852	364	0.26	: TOTAL OF SECTOR
---	---	---	---	---	0.52	0.52	0.52	0.52	0.00	0	0	0.00	VARANGIS AVEPE S.A. (CR)
---	---	---	---	---	0.19	0.22	0.17	0.22	6,991.74	35,309	78	0.15	BIOKARPET S.A.(CR)
---	---	---	---	---	0.11	0.16	0.11	0.16	38,484.52	279,734	258	0.81	DROMEAS SA (CR)
---	---	---	---	---	0.03	0.05	0.03	0.12	452.32	10,809	28	0.02	SATO SA (CR)
Home Construction													
									88,881.46	100,183	458	0.30	: TOTAL OF SECTOR
---	---	---	---	---	0.72	1.01	0.68	1.01	88,881.46	100,183	458	0.30	TECHNICAL OLYMPIC SA (CR)
Toys													
									69,746,083.28	6,948,540	14,522	5.11	: TOTAL OF SECTOR
15.8	20.4	0.18	0.18	1.76	8.90	10.98	7.06	10.98	69,746,083.28	6,948,540	14,522	5.11	JUMBO SA (CR)
Clothing & Accessories													
									142,878.59	382,317	365	0.10	: TOTAL OF SECTOR
---	---	---	---	---	1.90	1.90	1.90	2.29	0.00	0	0	0.00	TRIA ALFA SA (CR)
---	---	---	---	---	1.35	1.35	1.35	1.35	0.00	0	0	0.00	TRIA ALFA SA (PR)
---	---	---	---	---	0.04	0.04	0.04	0.04	0.00	0	0	0.00	AL SINCO S.A (CR)
0.2	0.2	---	---	---	0.13	0.16	0.13	0.16	1,017.81	7,890	6	0.05	VARVARESSOS SA (CB)
---	---	---	---	---	0.38	0.59	0.38	0.59	148.05	370	2	0.01	DUROS SA (CR)
5.8	10.8	---	---	---	0.42	0.46	0.39	0.48	117,528.59	258,784	114	1.96	ELVE SA (CR)
---	---	---	---	---	0.12	0.12	0.12	0.12	0.00	0	0	0.00	HELLENIC FABRICS SA (CR)
---	---	---	---	---	0.05	0.05	0.05	0.05	0.00	0	0	0.00	UNITED TEXTILES (CR)
---	---	---	---	---	0.17	0.25	0.17	0.27	18,616.14	84,290	177	0.16	SELECTED TEXT. IND. ASSOC (CR)
---	---	---	---	---	0.04	0.04	0.04	0.04	0.00	0	0	0.00	KLONATEX SA (CR)
---	---	---	---	---	0.08	0.08	0.08	0.08	0.00	0	0	0.00	KLONATEX SA (PR)
---	---	---	---	---	0.99	0.99	0.99	1.16	0.00	0	0	0.00	LANAKAM SA (CR)
---	---	---	---	---	0.10	0.10	0.10	0.10	0.00	0	0	0.00	MAXIM C.M. PERTSINIDIS SA (CB)
---	---	---	---	---	0.28	0.30	0.23	0.30	30.00	100	1	0.00	MINERVA KNITWEAR SA (CB)
---	---	---	---	---	0.29	0.29	0.24	0.29	0.00	0	0	0.00	EL. D. MOUZAKIS SA (CB)
---	---	---	---	---	0.22	0.30	0.19	0.30	2,763.42	11,589	35	0.10	NAFFAKTOS TEXTILE IND. SA (CB)
---	---	---	---	---	0.08	0.08	0.08	0.08	0.00	0	0	0.00	TEXAPRET SA (CR)
---	---	---	---	---	0.11	0.18	0.11	0.23	2,774.58	19,294	30	0.19	FIERATEX SA (CR)
---	---	---	---	---	0.33	0.33	0.33	0.33	0.00	0	0	0.00	FINTEXPORT SA (CR)
---	---	---	---	---	0.03	0.03	0.03	0.03	0.00	0	0	0.00	XATZIOANNOY (CR)
Personal Products													
									3,972,423.95	602,409	889	0.61	: TOTAL OF SECTOR
---	---	---	---	---	3.15	3.62	3.15	3.80	130,795.94	39,986	191	0.29	KORRES (CR)
**	---	---	---	---	0.29	0.40	0.29	0.43	13,337.67	40,237	122	0.08	PAPOUTSANIS (CR)
18.0	27.2	0.30	---	---	6.76	7.85	6.76	7.85	3,828,290.34	522,186	576	1.50	GR. SARANTIS SA (CR)

Σύμβολο ΟΔΣΗΣ OASHS Code	Χρεόγραφο (1)	Αριθμός Εισηγμένων Χρεογράφων Number of Listed Securities (2)	Όνομαστική Αξία Nominal Value	Χρημ/κή Αξία (Εξοτ. Ευρώ) Market Capitalisation (Million Euro) (3+4)	% στη Συνολική Χρημ/σκή Αξία % in Total Market Capitalisation	Κατηγορία - Category (\$)	Τιμή Κλεισίματος Closing Price	Τιμή Κλεισίματος Πρ. Μήνα Previous Month Closing Price	% Μεταβολή Μηνός % Monthly Price Change	% Spread Μηνός % Monthly Spread	Κέρδη ανά Μετοχή Profits per Share	Έτος χρήσης Fiscal year	
											προ φόρων before tax	μετά φόρων after tax	
Καπνός													
1 Τίτλοι-Stocks, ΣΥΝΟΛΟ ΚΛΑΔΟΥ :		2,760,000		800.95	1.54								
ΚΑΡΕΛ	ΚΑΡΕΛΙΑ (ΚΑ)	2,760,000	7.7	800.95	1.54	X	290.20	0.000	38.19	---	22.09	14.47	2013
Ιατρικές Υπηρεσίες													
5 Τίτλοι-Stocks, ΣΥΝΟΛΟ ΚΛΑΔΟΥ :		498,556,438		180.71	0.35								
ΑΧΟΝ	ΑΧΟΝ ΣΥΜΜΕΤΟΧΩΝ (ΚΟ)	20,255,805	0.3	0.65	0.00	E	0.032	0.000	33.33	---	-2.97	-2.81	2013
ΕΥΡΟΜ	ΕΥΡΟΜΕΔΙΚΑ (ΚΟ)	21,820,410	0.8	9.38	0.02	F	0.430	0.000	2.38	---	-2.75	-2.55	2013
ΙΑΣΩ	ΙΑΣΩ (ΚΟ)	53,155,053	0.44	43.06	0.08	K	0.810	0.000	7.28	5.577	-0.02	-0.05	2013
ΙΑΤΡ	ΙΑΤΡΙΚΟ ΑΘΗΝΩΝ (ΚΟ)	86,735,980	0.31	69.39	0.13	K	0.800	0.000	2.30	5.116	-0.36	-0.45	2013
ΠΡΑΞΚ	ΠΡΑΞΙΤΕΛΕΙΟ (ΚΟ)	9,550,386	0.5	4.43	0.01	A	0.390	0.000	0.00	---	0.00	0.00	---
ΠΡΑΞΠ	ΠΡΑΞΙΤΕΛΕΙΟ (ΠΟ)	1,306,368	0.5			A	0.540	0.000	0.00	---	0.00	0.00	---
ΥΓΕΙΑ	ΥΓΕΙΑ (ΚΟ)	305,732,436	0.41	53.81	0.10	K	0.176	0.000	14.29	1.406	-0.13	-0.15	2013
Ιατρικός Εξοπλισμός													
1 Τίτλοι-Stocks, ΣΥΝΟΛΟ ΚΛΑΔΟΥ :		4,178,856		1.07	0.00								
ΜΕΝΤΙ	ΜΕΔΙΣΟΝ ΕΛΛΑΣ (ΚΟ)	4,178,856	1.58	1.07	0.00	E	0.257	0.000	-35.26	---	0.15	0.10	2013
Φαρμακευτικά Προϊόντα													
1 Τίτλοι-Stocks, ΣΥΝΟΛΟ ΚΛΑΔΟΥ :		51,081,030		7.41	0.01								
ΛΑΒΙ	ΛΑΒΙΦΑΡΜ (ΚΟ)	51,081,030	1	7.41	0.01	E	0.145	0.000	21.85	---	-0.24	-0.22	2013
Εμπόριο Ενδυμάτων													
0 Τίτλοι-Stocks, ΣΥΝΟΛΟ ΚΛΑΔΟΥ :		26,262,660		.81	0.00								
ΣΠΡΙ	SPRIDER STORES (ΚΟ)	26,262,660	0.9	0.81	0.00	A	0.031	0.000	0.00	---	0.00	0.00	---
Οικιακός Εξοπλισμός													
0 Τίτλοι-Stocks, ΣΥΝΟΛΟ ΚΛΑΔΟΥ :		5,750,000		2.76	0.01								
ΗΛΕΑΘ	ΗΛΕΚΤΡΟΝΙΚΗ ΑΘΗΝΩΝ (ΚΟ)	5,750,000	0.3	2.76	0.01	A	0.480	0.000	0.00	---	-1.58	-1.47	---
Εξειδικευμένο Λιανικό Εμπόριο													
6 Τίτλοι-Stocks, ΣΥΝΟΛΟ ΚΛΑΔΟΥ :		154,989,830		1,940.88	3.74								
ΑΣΚΟ	A.S. COMPANY (ΚΟ)	26,252,040	0.38	8.74	0.02	K	0.333	0.000	16.84	9.305	0.00	0.00	2013
ΜΛΑΝΤ	MICROLAND COMPUTERS (ΚΟ)	13,555,100	1	8.68	0.02	A	0.640	0.000	0.00	---	0.00	0.00	---
ΜΟΤΟ	ΜΟΤΟΔΥΝΑΜΙΚΗ (ΚΟ)	11,700,000	0.59	3.51	0.01	K	0.300	0.000	7.14	11.943	-0.15	-0.14	2013
ΝΑΚΑΣ	ΝΑΚΑΣ ΜΟΥΣΙΚΗ (ΚΟ)	6,340,000	0.6	4.88	0.01	K	0.770	0.000	51.57	11.839	-0.09	-0.10	2014
ΡΕΒΟΙΑ	ΡΕΒΟΙΑ (ΚΟ)	22,280,000	0.3	6.66	0.01	K	0.299	0.000	18.65	10.123	-0.18	-0.18	2013
ΣΦΑ	ΣΦΑΚΙΑΝΑΚΗΣ (ΚΟ)	7,914,480	0.3	13.77	0.03	E	1.74	0.000	-24.35	---	-3.76	-3.67	2013
ΦΟΓΚΡΠ	FOLLI-FOLLIE (ΚΟ)	66,948,210	0.3	1,894.63	3.65	K	28.30	0.000	6.83	0.477	5.94	5.19	2013
Τηλεόραση & Ψυχαγωγία													
2 Τίτλοι-Stocks, ΣΥΝΟΛΟ ΚΛΑΔΟΥ :		146,250,464		13.36	0.03								
ΑΒΕ	AUDIOVISUAL (ΚΟ)	45,457,464	0.7	11.05	0.02	K	0.243	0.000	-10.00	6.221	-0.51	-0.52	2013
ΤΗΛΕΤ	ΤΗΛΕΤΥΠΟΣ (ΚΟ)	100,793,000	0.3	2.32	0.00	E	0.023	0.000	-54.00	---	-0.34	-0.30	2014
Διαφήμιση													
0 Τίτλοι-Stocks, ΣΥΝΟΛΟ ΚΛΑΔΟΥ :		21,382,067		2.57	0.00								
ΑΤΕΡΜ	ΑΤΕΡΜΩΝ (ΚΟ)	21,382,067	0.3	2.57	0.00	A	0.120	0.000	0.00	---	0.00	0.00	---
Εκδόσεις													
5 Τίτλοι-Stocks, ΣΥΝΟΛΟ ΚΛΑΔΟΥ :		157,391,069		48.05	0.09								
ΑΤΕΚ	ΑΤΤΙΚΕΣ ΕΚΔΟΣΕΙΣ (ΚΟ)	15,300,000	0.3	24.48	0.05	K	1.60	0.000	4.58	10.895	0.05	0.08	2013
ΚΑΘΗ	ΚΑΘΗΜΕΡΙΝΗ (ΚΟ)	30,600,000	0.3	14.72	0.03	X	0.481	0.000	-7.68	---	-0.89	-0.91	2013
ΛΙΒΑΝ	ΛΙΒΑΝΗ ΕΚΔΟΤ. ΟΡΓ. (ΚΟ)	7,734,375	1	1.45	0.00	K	0.188	0.000	19.75	5.639	-0.42	-0.42	2013
ΝΑΥΤ	ΝΑΥΤΕΜΠΟΡΙΚΗ (ΚΟ)	23,935,280	0.3	3.97	0.01	K	0.166	0.000	7.10	15.276	0.00	0.00	2013
ΠΗΓΑΣ	ΠΗΓΑΣΟΣ ΕΚΔΟΤΙΚΗ Α.Ε. (ΚΟ)	18,750,000	0.3	1.31	0.00	E	0.070	0.000	18.64	---	-1.13	-1.16	2013
ΤΕΓΟ	ΤΕΓΟΠΟΥΛΟΣ Χ.Κ. (ΚΟ)	54,547,634	0.5	2.07	0.00	A	0.038	0.000	0.00	---	0.00	0.00	---
ΤΕΚΔΩ	ΤΕΧΝΙΚΕΣ ΕΚΔΟΣΕΙΣ (ΚΟ)	6,523,780	0.53	0.04	0.00	A	0.006	0.000	0.00	---	0.00	0.00	---
Τυχερά Παιχνίδια													
3 Τίτλοι-Stocks, ΣΥΝΟΛΟ ΚΛΑΔΟΥ :		684,509,025		2,932.86	5.65								
ΑΒΕΝΙΡ	ΑΒΕΝΙΡ Α.Ε. (ΚΟ)	105,423,498	0.51	4.85	0.01	A	0.046	0.000	0.00	---	0.00	0.00	---
ΙΝΛΟΤ	ΙΝΤΡΑΛΟΤ (ΚΟ)	158,961,721	0.3	284.54	0.55	K	1.79	0.000	36.64	1.012	0.34	0.13	2013
ΟΠΑΠ	ΟΠΑΠ (ΚΟ)	319,000,000	0.3	2,625.37	5.05	K	8.23	0.000	9.73	0.147	0.59	0.44	2013
ΣΕΝΤΡ	CENTRIC ΣΥΜΜΕΤΟΧΩΝ (ΚΟ)	101,123,806	0.36	18.10	0.03	K	0.179	0.000	16.23	7.937	0.04	0.03	2013
Ξενοδοχεία													
4 Τίτλοι-Stocks, ΣΥΝΟΛΟ ΚΛΑΔΟΥ :		107,087,190		685.72	1.32								
ΑΣΤΗΡ	ΑΣΤΗΡ ΠΑΛΑΣ (ΚΟ)	63,900,000	3	185.31	0.36	X	2.90	0.000	14.17	---	-0.10	-0.10	2013
ΙΟΝΑ	ΙΟΝΙΚΗ ΞΕΝΟΔΟΧΕΙΑΚΗ (ΚΟ)	13,404,440	8.63	67.69	0.13	X	5.05	0.000	-30.34	---	0.00	0.00	2013
ΛΑΜΨΑ	ΛΑΜΨΑ (ΚΟ)	21,364,000	1.12	382.20	0.74	K	17.89	0.000	-0.33	5.517	0.09	0.16	2013
ΠΡΕΖΤ	ΓΕΚΕ (ΚΑ)	8,418,750	0.3	50.51	0.10	K	6.00	0.000	4.90	16.888	0.00	0.00	2013
Ταξίδια & Τουρισμός													
8 Τίτλοι-Stocks, ΣΥΝΟΛΟ ΚΛΑΔΟΥ :		762,470,022		454.71	0.88								
ΑΝΕΚ	ΑΝΕΚ (ΚΟ)	185,373,016	0.3	15.62	0.03	E	0.080	0.000	6.67	---	-0.19	-0.19	2013
ΑΝΕΠ	ΑΝΕΚ (ΠΟ `90)	312,163	0.3			E	1.30	0.000	13.04	---	-0.19	-0.19	2013
ΑΝΕΠΟ	ΑΝΕΚ (ΠΟ `96)	2,969,713	0.3			E	0.130	0.000	-2.26	---	-0.19	-0.19	2013

P/E		Μέσομα / Προβλεπόμενα 2012 Dividend / Interim Dividend 2012	Μέσομα / Προβλεπόμενα 2013 Dividend / Interim Dividend 2013	Μερίσματα/όσο Dividend Yield (%) ^(*)	Διακυμάνσεις Τιμών Φεβρουαρίου Monthly Price in February		Διακυμάνσεις Τιμών από 1/1/2014 Price Range since 1.1.2014		Αξία Συναλλαγών Value of Transactions (€),(*)	Όγκος Συναλλαγών Transactions Volume ^(*)	Αριθμός Πράξεων Number of Trades	Μηνιαία Ευρεσιμότητα Monthly Net Profitability (%)	Securities ⁽¹⁾
πριν φόρων before tax	μετά φόρων after tax				Κατώτερη Low	Ανώτερη High	Κατώτερη Low	Ανώτερη High					
Tobacco													
									265,229.45	1,018	72	0.04	: TOTAL OF SECTOR
8.1	12.4	8.50	---	---	198.05	298.00	198.05	298.00	265,229.45	1,018	72	0.04	KARELIA TOBACCO CO. SA (CB)
Health Care Providers													
									1,046,611.26	3,751,186	2,719	0.75	: TOTAL OF SECTOR
---	---	---	---	---	0.02	0.04	0.02	0.04	1,070.52	36,245	30	0.18	AXON HOLDING SA (CR)
---	---	---	---	---	0.34	0.43	0.32	0.43	116.41	278	4	0.00	EUROMEDICA SA (CR)
---	---	---	---	---	0.72	0.90	0.69	0.90	233,956.77	285,810	367	0.54	IASO SA (CR)
---	---	---	---	---	0.72	0.87	0.72	0.87	258,534.48	328,453	191	0.38	ATHENS MEDICAL CENTER SA (CR)
---	---	---	---	---	0.39	0.39	0.39	0.39	0.00	0	0	0.00	PRAXITELIO SA (CR)
---	---	---	---	---	0.54	0.54	0.54	0.54	0.00	0	0	0.00	PRAXITELIO SA (PR)
---	---	---	---	---	0.16	0.21	0.15	0.21	552,933.08	3,100,400	2,127	1.01	HYGEIA SA (CR)
Medical Equipment													
									4,199.26	12,339	41	0.30	: TOTAL OF SECTOR
2.7	4.2	---	---	---	0.26	0.48	0.26	0.48	4,199.26	12,339	41	0.30	MEDICON S.A (CR)
Pharmaceuticals													
									40,439.35	336,338	103	0.66	: TOTAL OF SECTOR
---	---	---	---	---	0.11	0.15	0.09	0.15	40,439.35	336,338	103	0.66	LAVIPHARM SA (CR)
Apparel Retailers													
									0.00	0	0	0.00	: TOTAL OF SECTOR
---	---	---	---	---	0.03	0.03	0.03	0.03	0.00	0	0	0.00	SPRIDER STORES (CR)
Home Improvement Retailers													
									0.00	0	0	0.00	: TOTAL OF SECTOR
---	---	---	---	---	0.48	0.48	0.48	0.48	0.00	0	0	0.00	ELECTRONIKI ATHINON SA (CR)
Specialty Retailers													
									57,516,411.98	2,252,181	13,773	1.45	: TOTAL OF SECTOR
9.5	19.8	---	---	---	0.29	0.34	0.26	0.34	31,549.60	101,035	92	0.38	AS COMPANY SA (CR)
---	---	---	---	---	0.64	0.64	0.64	0.64	0.00	0	0	0.00	MICROLAND COMPUTERS SA (CR)
---	---	---	---	---	0.26	0.30	0.26	0.30	8,601.58	28,916	26	0.25	MOTODYNAMICS S.A. (CR)
---	---	---	---	---	0.46	0.80	0.46	1.04	17,372.45	26,831	108	0.42	NAKAS MUSIC
---	---	---	---	---	0.25	0.35	0.21	0.40	37,193.51	135,310	386	0.61	REVOIL (CR)
---	---	---	---	---	1.45	2.30	1.45	2.58	1,259.10	692	13	0.01	SFAKIANAKIS SA (CR)
3.9	4.5	---	---	---	26.83	31.50	23.15	31.50	57,420,435.74	1,959,397	13,148	2.93	FOLLI FOLLIE (CR)
Broadcasting & Entertainment													
									4,765.02	70,318	52	0.05	: TOTAL OF SECTOR
---	---	---	---	---	0.18	0.27	0.18	0.28	3,372.70	14,962	40	0.03	AUDIO VISUAL ENTERPRISES (CR)
---	---	---	---	---	0.02	0.04	0.02	0.11	1,392.32	55,356	12	0.05	TELETIPOS SA (CR)
Media Agencies													
									0.00	0	0	0.00	: TOTAL OF SECTOR
---	---	---	---	---	0.12	0.12	0.12	0.12	0.00	0	0	0.00	ATERMON (CR)
Publishing													
									4,404.53	11,713	132	0.01	: TOTAL OF SECTOR
33.2	22.3	---	---	---	1.53	1.60	1.29	1.60	1.60	1	1	0.00	ATTICA PUBLICATIONS SA (CR)
---	---	---	---	---	0.35	0.54	0.35	0.59	3,830.44	7,936	68	0.03	KATHIMERINI SA (CR)
---	---	---	---	---	0.16	0.19	0.12	0.21	15.06	81	4	0.00	LIVANIS SA (CR)
---	---	---	---	---	0.15	0.20	0.12	0.20	506.25	2,990	13	0.01	NAYTEMPORIKI PUBLISHING SA(CR)
---	---	---	---	---	0.06	0.10	0.06	0.10	51.18	705	46	0.00	PEGASUS PUBLISHING S.A. (CR)
---	---	---	---	---	0.04	0.04	0.04	0.04	0.00	0	0	0.00	CH.TEGOPOULOS PUBL. SA (CR)
---	---	---	---	---	0.01	0.01	0.01	0.01	0.00	0	0	0.00	TECHNICAL PUBLICATIONS SA (CR)
Gambling													
									199,384,414.81	25,246,476	46,050	3.69	: TOTAL OF SECTOR
---	---	---	---	---	0.05	0.05	0.05	0.05	0.00	0	0	0.00	AVENIR S.A. (CR)
5.5	13.7	---	---	---	1.31	1.79	1.05	1.79	4,139,672.95	2,583,649	4,507	1.63	INTRALOT (CR)
16.4	21.9	0.25	0.20	3.04	7.74	9.90	6.75	9.90	195,185,344.54	22,311,669	41,268	6.99	OPAP (CR)
7.2	9.2	---	---	---	0.14	0.20	0.14	0.22	59,397.32	351,158	275	0.35	CENTRIC HOLDINGS (CR)
Hotels													
									222,265.38	65,295	367	0.06	: TOTAL OF SECTOR
---	---	---	---	---	2.60	3.20	2.50	3.60	184,082.63	62,277	281	0.10	ASTIR PALACE SA (CR)
---	**	---	---	---	5.01	7.25	5.01	7.25	4,508.05	810	12	0.01	IONIAN HOTELS SA (CR)
**	**	---	---	---	16.10	17.95	16.10	18.00	31,102.70	1,779	64	0.01	LAMPSPA HOTEL SA (CR)
69.8	**	---	---	---	5.72	6.12	4.80	6.12	2,572.00	429	10	0.01	GEKE SA (CB)
Travel & Tourism													
									1,417,908.03	2,750,498	553	0.36	: TOTAL OF SECTOR
---	---	---	---	---	0.06	0.09	0.06	0.09	29,734.29	361,833	152	0.20	ANEK LINES SA (CR)
---	---	---	---	---	1.15	1.30	1.15	1.30	94.90	73	1	0.02	ANEK LINES SA (PR, issue '90)
---	---	---	---	---	0.13	0.13	0.13	0.13	504.97	3,869	3	0.13	ANEK LINES SA (PR, issue '96)

Σύμβολο ΟΔΣΗΣ OASHS Code	Χρεόγραφα (1)	Αριθμός Εισηγμένων Χρεογράφων Number of Listed Securities (¹)	Ονομαστική Αξία Nominal Value	Χρημ/κή Αξία (Εκστ. Ευρώ) Market Capitalisation (Million Euro)(^{2,3})	% στη Συνολική Χρημ/κή Αξία% in Total Market Capitalisation	Κατηγορία - Category (\$)	Τιμή Κλεισίματος Closing Price	Τιμή Κλεισίματος Πρ. Μην. Previous Month Closing Price	% Μεταβολή Μηνός % Monthly Price Change	% Spread Μηνός % Monthly Spread	Κέρδη ανά Μετοχή Profits per Share		Έτος χρήσης Fiscal year
											προ φόρων before tax	μετά φόρων after tax	
Ταξίδια & Τουρισμός (Συνέχεια)													
ΑΤΤΙΚΑ	ΑΤΤΙΚΑ ΣΥΜΜΕΤΟΧΩΝ (ΚΟ)	191,660,320	0.3	97.94	0.19	X	0.511	0.000	13.05	---	-0.05	-0.05	2014
ΚΥΡΙΟ	ΚΥΡΙΑΚΟΥΛΗΣ (ΚΟ)	7,595,160	0.6	4.00	0.01	K	0.527	0.000	4.56	10.835	-0.06	-0.06	2013
ΜΙΝΟΑ	ΜΙΝΩΙΚΕΣ ΓΡΑΜΜΕΣ ΑΝΕ (ΚΟ)	106,980,050	2.25	213.96	0.41	X	2.00	0.000	0.00	---	-0.20	-0.20	2013
ΝΕΛ	ΝΕΛ (ΚΟ)	255,459,600	0.3	5.62	0.01	E	0.022	0.000	120.00	---	-0.23	-0.23	2013
ΟΤΟΕΛ	ΑΥΤΟΗΕΛΛΑΣ (ΚΟ)	12,120,000	0.32	117.56	0.23	K	9.70	0.000	14.12	5.930	1.08	0.54	2014
Υπηρεσίες Ηλεκτρονικών Υπολογιστών													
8 Τίτλοι-Stocks, ΣΥΝΟΛΟ ΚΛΑΔΟΥ :		342,738,620		90.31	0.17								
ΑΓΚΡΙ	ΑΛΦΑ ΓΚΡΙΣΙΝ Α.Ε. (ΚΟ)	14,870,100	0.3	0.48	0.00	E	0.032	0.000	-17.95	---	-0.13	-0.13	2013
ΑΛΤΕΚ	ΑΛΤΕΚ (ΚΟ)	215,246,452	0.3	4.74	0.01	E	0.022	0.000	10.00	---	-0.03	-0.03	2013
ΒΥΤΕ	ΒΥΤΕ COMPUTER (ΚΟ)	15,816,009	0.3	6.18	0.01	K	0.391	0.000	3.44	2.970	-0.01	-0.01	2013
ΚΟΥΑΛ	QUALITY & RELIABILITY (ΚΟ)	27,345,120	0.47	12.58	0.02	K	0.460	0.000	3.14	4.477	0.08	0.04	2013
ΚΟΥΕΣ	QUEST ΣΥΜΜΕΤΟΧΩΝ (ΚΟ)	11,962,443	0.5	57.42	0.11	K	4.80	0.000	2.35	6.078	0.13	-0.23	2013
ΛΟΓΟΣ	LOGISMOS (ΚΟ)	4,740,000	0.86	1.56	0.00	K	0.330	0.000	-4.35	10.857	0.00	0.00	2013
ΠΡΟΦ	PROFILE (ΚΟ)	11,812,193	0.47	5.67	0.01	K	0.480	0.000	-0.21	2.016	0.05	0.05	2013
ΠΣΥΣΤ	PC SYSTEMS (ΚΟ)	40,946,303	0.36	1.68	0.00	Δ	0.041	0.000	-32.79	---	-0.32	-0.32	2013
Διαδίκτυο													
1 Τίτλοι-Stocks, ΣΥΝΟΛΟ ΚΛΑΔΟΥ :		110,097,185		88.08	0.17								
ΦΟΡΘ	FORTHNET (ΚΟ)	110,097,185	0.3	88.08	0.17	E	0.800	0.000	2.43	---	-0.48	-0.55	2013
Λογισμικό													
4 Τίτλοι-Stocks, ΣΥΝΟΛΟ ΚΛΑΔΟΥ :		202,344,951		151.97	0.29								
ΗΟΛ	HELLAS ONLINE (ΚΟ)	179,707,771	0.3	95.25	0.18	E	0.530	0.000	-2.21	---	0.00	0.00	2013
ΙΛΥΔΑ	ΙΛΥΔΑ (ΚΟ)	9,090,000	0.9	6.05	0.01	K	0.666	0.000	0.00	6.452	-0.14	-0.15	2013
ΚΟΜΠ	COMPUCON (ΚΟ)	1,130,180	0.44	0.01	0.00	E	0.005	0.000	-50.00	---	-0.05	-0.05	2013
ΜΑΣ	MLS ΠΛΗΡΟΦΟΡΙΚΗ (ΚΟ)	12,417,000	0.37	50.66	0.10	K	4.08	0.000	0.74	1.142	0.00	0.00	2013
Υλικό Υπολογιστών													
3 Τίτλοι-Stocks, ΣΥΝΟΛΟ ΚΛΑΔΟΥ :		43,220,700		131.95	0.25								
ΙΝΤΕΤ	ΙΝΤΕΡΤΕΚ (ΚΟ)	11,233,200	0.73	3.08	0.01	K	0.274	0.000	-2.49	10.857	-0.32	-0.30	2013
ΠΛΑΣΙ	ΠΛΑΣΙΟ COMPUTERS (ΚΟ)	22,080,000	0.33	127.18	0.24	K	5.76	0.000	2.31	1.877	0.88	0.65	2014
ΣΠΙ	ΣΠΙ (ΚΟ)	9,907,500	0.3	1.69	0.00	K	0.171	0.000	-10.00	14.564	0.00	0.00	2014
Ηλεκτρονικός Εξοπλισμός Γραφείων													
1 Τίτλοι-Stocks, ΣΥΝΟΛΟ ΚΛΑΔΟΥ :		8,298,467		9.63	0.02								
ΙΝΤΕΚ	ΙΝΤΕΛΛ ΟΜΙΛΟΣ (ΚΟ)	8,298,467	0.4	9.63	0.02	K	1.16	0.000	58.90	9.330	0.14	0.14	2013
Αεροπορικές Εταιρείες													
1 Τίτλοι-Stocks, ΣΥΝΟΛΟ ΚΛΑΔΟΥ :		71,417,100		535.63	1.03								
ΑΡΑΓΓ	ΑΕΡΟΠΟΡΙΑ ΑΙΓΑΙΟΥ (ΚΟ)	71,417,100	0.65	535.63	1.03	K	7.50	0.000	9.33	0.527	1.05	0.81	2013
Εναλλακτικός Ηλεκτρισμός													
2 Τίτλοι-Stocks, ΣΥΝΟΛΟ ΚΛΑΔΟΥ :		191,981,400		375.93	0.72								
ΑΝΕΜΟΣ	ΕΛ.ΤΕΧ. ΑΝΕΜΟΣ Α.Ε. (ΚΟ)	82,667,000	0.3	60.02	0.12	K	0.726	0.000	17.86	1.212	0.00	0.00	---
ΤΕΝΕΡΓ	ΤΕΡΝΑ ΕΝΕΡΓΕΙΑΚΗ (ΚΟ)	109,314,400	0.3	315.92	0.61	K	2.89	0.000	36.32	0.830	0.09	0.04	2013
Θαλάσσιες Μεταφορές													
0 Τίτλοι-Stocks, ΣΥΝΟΛΟ ΚΛΑΔΟΥ :		51,334,286		40.04	0.08								
ΣΑΟΣ	ΣΑΟΣ (ΚΟ)	51,334,286	0.32	40.04	0.08	A	0.780	0.000	0.00	---	0.00	0.00	---
Διαπραγματεύσιμα Αμοιβά Κεφάλαια													
3 Τίτλοι-Stocks, ΣΥΝΟΛΟ ΚΛΑΔΟΥ :		6,532,046		.	0.00								
ΑΔΑΚ	ALPHA ETF FTSE Athex Large Cap	5,848,618	---	0.00	0.00	ΔΑΚ	2.62	0.000	19.09	3.151	0.00	0.00	---
ΔΑΚΓΔ	NBGAM ETF ΓΔ Χ.Α.	294,878	---	0.00	0.00	ΔΑΚ	9.86	0.000	22.94	6.501	0.00	0.00	---
ΔΑΚΕΤ30	NBGAM ETF GREECE & TURKEY 30	388,550	---	.	.	ΔΑΚ	7.75	0.000	-2.88	29.232	0.00	0.00	---
209	ΜΗ ΑΝΕΣΤΑΛΜΕΝΕΣ ΜΕΤΟΧΕΣ	62,775,235,193		51,941.38	100.00								

P/E		Μέγιστο / Προβλεπόμενο 2012 Dividend / Interim Dividend 2012	Μέγιστο / Προβλεπόμενο 2013 Dividend / Interim Dividend 2013	Μερισματοδόση Dividend Yield (%) ^(*)	Διακινούμενες Τιμών Φεβρουαρίου Monthly Price in February		Διακινούμενες Τιμών από 1/1/2014 Price Range since 1.1.2014		Αξία Συναλλαγών Value of Transactions ^{(2),(3)}	Όγκος Συναλλαγών Transactions Volume ⁽²⁾	Αριθμός Πράξεων Number of Trades	Μηνιαία Ευρωρευστότητα Monthly Net-liquidity (%)	Securities ⁽¹⁾
πριν φόρων before tax	μετά φόρων after tax				Κατώτερη Low	Ανώτερη High	Κατώτερη Low	Ανώτερη High					
(Continued)													Travel & Tourism
---	---	---	---	---	0.42	0.54	0.42	0.59	1,208,247.54	2,257,648	108	1.18	ATTICA HOLDINGS (CR)
---	---	---	---	---	0.42	0.58	0.42	0.64	10,065.72	21,209	46	0.28	KIRIAKOULIS SHIPPING SA (CR)
---	---	---	---	---	1.81	2.00	1.43	2.00	56,840.42	28,548	100	0.03	MINOAN LINES SA (CR)
---	---	---	---	---	0.01	0.03	0.01	0.03	1,494.80	65,180	48	0.03	NEL SA (CR)
7.1	14.3	---	---	---	8.56	9.95	8.30	9.95	110,925.39	12,138	95	0.10	AUTOHELLAS SA (CR)
Computer Services													Computer Services
204,049.58									746,643 1,190 0.22			: TOTAL OF SECTOR	
---	---	---	---	---	0.03	0.04	0.03	0.05	3.20	100	2	0.00	ALPHA GRISSINI S.A. (CR)
---	---	---	---	---	0.02	0.03	0.02	0.03	9,144.22	426,988	125	0.20	ALTEC SA (CR)
---	---	---	---	---	0.36	0.41	0.35	0.45	8,715.13	23,553	125	0.15	BYTE COMPUTER SA (CR)
22.3	42.3	---	---	---	0.39	0.49	0.39	0.56	37,395.86	84,367	255	0.31	QUALITY & RELIABILITY SA (CR)
38.8	---	---	---	---	4.48	5.35	4.39	5.35	60,536.23	12,409	122	0.10	QUEST HOLDINGS (CR)
---	56.8	---	---	---	0.27	0.38	0.27	0.52	3,870.27	12,215	26	0.26	LOGISMOS S.A. (CR)
16.1	16.7	---	---	---	0.46	0.53	0.45	0.53	83,502.97	168,712	521	1.43	PROFILE SA (CR)
---	---	---	---	---	0.04	0.06	0.04	0.10	881.70	18,299	14	0.04	PC SYSTEMS SA (CR)
Internet													Internet
121,729.61									147,402 186 0.13			: TOTAL OF SECTOR	
---	---	---	---	---	0.77	1.00	0.77	1.19	121,729.61	147,402	186	0.13	Forthnet (CR)
Software													Software
1,160,420.13									381,580 1,172 0.19			: TOTAL OF SECTOR	
37.9	52.0	---	---	---	0.52	0.54	0.52	0.55	56,777.01	105,627	107	0.06	HELLAS ONLINE SA (CR)
---	---	---	---	---	0.67	0.67	0.67	0.74	0.00	0	0	0.00	ILYDA S.A. (CR)
---	---	---	---	---	0.01	0.01	0.01	0.01	1.02	169	7	0.01	COMPUCON SA (CR)
31.8	34.8	---	---	---	3.86	4.25	3.86	4.25	1,103,642.10	275,784	1,058	2.22	MLS MULTIMEDIA SA (CR)
Computer Hardware													Computer Hardware
343,425.90									106,682 475 0.25			: TOTAL OF SECTOR	
---	---	---	---	---	0.21	0.31	0.21	0.31	12,581.62	51,826	142	0.46	INTERTECH SA (CR)
7.4	10.0	0.20	---	---	5.56	6.25	5.03	6.25	330,827.18	54,756	332	0.25	PLAISIO COMPUTERS SA (CR)
---	---	---	---	---	0.17	0.19	0.17	0.23	17.10	100	1	0.00	CPI SA (CR)
Electronic Office Equipment													Electronic Office Equipment
1,490.72									2,024 28 0.02			: TOTAL OF SECTOR	
6.3	6.3	---	---	---	0.69	1.16	0.67	1.16	1,490.72	2,024	28	0.02	IDEAL GROUP SA (CR)
Airlines													Airlines
16,249,154.02									2,113,646 8,494 2.96			: TOTAL OF SECTOR	
5.6	7.2	---	---	---	6.86	8.08	6.40	8.08	16,249,154.02	2,113,646	8,494	2.96	AEGEAN AIRLINES (CR)
Alternative Electricity													Alternative Electricity
6,055,543.49									3,620,069 7,991 1.89			: TOTAL OF SECTOR	
---	---	---	---	---	0.60	0.85	0.60	0.85	1,323,613.30	1,798,970	2,107	2.18	ELTECH ANEMOS S.A. (CR)
42.3	96.1	---	---	---	2.10	2.95	1.70	2.95	4,731,930.19	1,821,099	5,884	1.67	TERNA ENERGY (CR)
Marine Transportation													Marine Transportation
0.00									0 0 0.00			: TOTAL OF SECTOR	
---	---	---	---	---	0.78	0.78	0.78	0.78	0.00	0	0	0.00	SAOS (CR)
ETF													ETF
1,448,615.23									474,361 175 7.26			: TOTAL OF SECTOR	
---	---	---	---	---	2.26	2.84	2.13	2.84	1,123,377.07	441,797	135	7.55	ALPHA ETF FTSE Athens Large Cap
---	---	---	---	---	8.38	10.37	7.97	10.37	324,986.06	32,532	24	11.03	NBGAM ETF
---	---	---	---	---	7.51	8.10	7.51	8.90	252.10	32	16	0.01	NBGAM ETF GREECE & TURKEY 30
2,953,134,852.71									4,891,658,802 888,020 7.79				

ΣΗΜΕΙΩΣΕΙΣ ΜΕΤΟΧΩΝ - STOKS NOTES

1	Συντμήσεις - Abbreviations: Κ = Κοινές = Com. = Common., Πρ. = Προνομιούχες = Pref. = Preferred., Ον. = Ονομαστικές = Reg. = Registered., Αν. = Ανώνυμες = Bear. = Bearer.	§	Κ= ΚΥΡΙΑ ΑΓΟΡΑ - MAIN MARKET, Χ=ΚΑΤΗΓΟΡΙΑ ΧΑΜΗΛΗΣ ΔΙΑΣΠΟΡΑΣ - LOW DISPERSION, Ε= ΚΑΤΗΓΟΡΙΑ ΕΠΙΤΗΡΗΣΗΣ - SURVEILLANCE, Δ= ΠΡΟΣ ΔΙΑΓΡΑΦΗ - UNDER DELETION, Α= ΚΑΤΑΣΤΑΣΗ ΑΝΑΣΤΟΛΗΣ - SUSPENSION STATUS - Δ = ΔΙΑΠΡΑΓΜΑΤΕΥΣΙΜΑ ΑΜΟΙΒΑΙΑ ΚΕΦΑΛΑΙΑ - EXCHANGE TRADED FUNDS, W=ΤΙΤΛΟΙ ΠΑΡΑΣΤΑΤΙΚΟΙ - WARRANTS
7	Οι τιμές εμφανίζονται σε Ευρώ εκτός από τις περιπτώσεις που επισημαίνεται . - Prices are presented in Euro except for cases it is pointed out. Τα στοιχεία έχουν προσαρμοστεί για τις διανομές νέων μετοχών (δωρεάν ή με μετρητά) και τις συνακόλουθες προσαρμογές των χρηματιστηριακών τιμών. - Data have been adjusted for new stocks' distribution and the consequent stocks' price adjustments.	***	Τα στοιχεία αφορούν σε σύνολα εταιριών και όχι σε επιμέρους μετοχικές εκδόσεις - Data concern total value of the companies.
14	Η Μερισμαπαύδοση προκύπτει από το τελευταίο αποκοπέν μέρισμα (και όχι από τυχόν προμέρισμα) - The Dividend Yield results from the last distributed dividend (and not from any interim dividend).	8	Δευτερογενής εισαγωγή-Secondary trading
(^)	Στην περίπτωση του Δ.Α.Κ ο όρος μερίδια αντικαθιστά τον όρο χρεόγραφα - In the case of ETFs the term "Units" replaces the term securities.	18	Η εταιρεία πραγματοποίησε πακέτο μεταβίβασης υφισταμένων μετοχών στον ανάδοχο πριν την εισαγωγή της στο Χρηματιστήριο. - The company realized block transfer of already issued stocks to the underwriter before its listing on the Athens Exchange.
		**	Το Ρ/Ε είναι μεγαλύτερο από 100. - P/E is higher than 100.
		9	Στην αξία συναλλαγών των μετοχών συμπεριλαμβάνεται και η αξία των δικαιωμάτων, ενώ στα τεμάχια όχι. - The value of stocks' transactions also includes the rights' transactions while the volume of transactions are not include them.
		10	Στην Αξία Συναλλαγών των Μετοχών περιλαμβάνονται όλοι οι τύποι Πακέτων - All Blocks Methods' Transactions Value are included.

ΣΤΑΘΜΙΣΜΕΝΟ Ρ/Ε (μετά φόρων) ΤΩΝ ΕΠΙΜΕΡΟΥΣ ΚΛΑΔΩΝ ΚΑΙ ΣΥΝΟΛΟΥ ΤΗΣ ΑΓΟΡΑΣ
SECTORAL AND COMPOSITE WEIGHTED P/E RATIO (after tax) *

	2014												2015	
	Φεβ.	Μάρ.	Απρ.	Μάι.	Ιούν.	Ιούλ.	Αύγ.	Σεπ.	Οκτ.	Νοε.	Δεκ.	Ιαν.	Φεβ.	
	Feb.	Mar.	Apr.	May	Jun.	Jul.	Aug.	Sep	Oct	Nov.	Dec.	Jan.	Feb.	
Τράπεζες		3.1	2.7	2.7	3.1	3.1	3.1	3.1	3.1	3.1	3.0	3.0	3.3	Banks
Επενδυτικές Υπηρεσίες	32.7	16.2	16.2	16.2	16.2	16.2	16.2	16.2	16.2	16.2	16.2	16.2	16.2	Investment Services
Εταιρείες Επενδύσεων	7.2	10.0	9.8	9.8	9.8	9.9	10.0	10.0	10.0	10.1	10.1	9.7	9.8	Equity Investment Instruments
Εξειδικευμένες Χρηματοοικονομικές Υπηρεσίες														Specialty Finance
Ασφάλειες Ιδιοκτησίας & Ζημιών	4.0	3.6	3.6	3.6	3.6	3.6	3.6	3.6	3.6	3.6	3.6	3.6	3.6	Property & Casualty Insurance
Γενικές Ασφάλειες														Full Line Insurance
Μεσίτες Ασφαλίσεων														Insurance Brokers
Εμπορικά Οχήματα και Φορτηγά		28.1	28.1	28.1	28.2	28.2	28.1	27.9	27.8	27.7	27.6	27.6	27.6	Commercial Vehicles & Trucks
Ηλεκτρικά Μέρη & Εξοπλισμός														Electrical Components & Equipment
Μηχανήματα Βιομηχανικού Εξοπλισμού	16.8	7.8	7.7	7.7	7.8	7.8	7.8	7.9	8.0	7.9	7.6	7.7	7.7	Industrial Machinery
Προμηθευτές Βιομηχανίας		13.2	13.2	13.2	13.2	13.2	13.2	13.2	13.2	13.2	13.2	13.2	13.2	Industrial Suppliers
Υλικά Συσκευασίας	12.4	13.9	14.0	14.0	14.0	14.0	14.0	14.0	13.9	13.9	13.9	13.9	14.0	Containers & Packaging
Υπηρεσίες Μεταφορών	62.0	39.6	39.3	39.3	37.7	36.5	37.2	38.0	37.4	38.4	33.2	36.6	38.0	Transportation Services
Υποστηρικτικές Υπηρεσίες προς Επιχειρήσεις	9.5	28.4	27.9	27.9	27.6	26.4	27.5	25.6	25.2	25.1	25.4	26.4	25.7	Business Support Services
Εμπόριο Ενδυμάτων														Apparel Retailers
Εξειδικευμένο Λιανικό Εμπόριο	47.4	4.6	4.6	4.6	4.6	4.6	4.6	4.6	4.6	4.6	4.6	4.6	4.6	Specialty Retailers
Λιανικό & Χονδρικό Εμπόριο Τροφίμων														Food Retailers & Wholesalers
Οικιακός Εξοπλισμός														Home Improvement Retailers
Κατασκευές	11.9	32.2	32.3	32.3	34.0	34.1	35.5	35.2	34.3	33.3	35.0	33.5	33.8	Heavy Construction
Οικοδομικά Υλικά & Εξαρτήματα	15.6	6.0	6.2	6.2	5.9	5.8	5.6	6.0	6.1	6.2	6.2	5.9	5.5	Building Materials & Fixtures
Διαφήμιση														Media Agencies
Εκδόσεις		22.3	22.3	22.3	22.3	22.3	22.3	22.3	22.3	22.3	22.3	22.3	22.3	Publishing
Τηλεόραση & Ψυχαγωγία														Broadcasting & Entertainment
Διυλιστήρια	10.4													Exploration & Production
Καθετοποιημένες Εταιρ. Πετρελαίου & Φυσικού Αερίου														Integrated Oil & Gas
Διαρκή Καταναλωτικά Αγαθά	7.6	8.8	8.8	8.8	8.8	8.8	8.8	8.8	8.8	8.8	8.8	8.8	8.8	Durable Household Products
Είδη Προσωπικής Φροντίδας		27.2	27.2	27.2	27.2	27.2	27.2	27.2	27.2	27.2	27.2	27.2	27.2	Personal Products
Έπιπλα														Furnishings
Καπνός	11.5	12.4	12.4	12.4	12.4	12.4	12.4	12.4	12.4	12.4	12.4	12.4	12.4	Tobacco
Παιχνίδια	22.2	20.4	20.4	20.4	20.4	20.4	20.4	20.4	20.4	20.4	20.4	20.4	20.4	Toys
Ρουχισμός & Αξεσουάρ		7.4	7.9	7.9	8.1	8.6	9.6	8.7	8.1	7.7	7.5	7.6	8.0	Clothing & Accessories
Υποδήματα														Footwear
Αλουμίνιο	13.7													Aluminum
Μη Σιδηρούχα Μέταλλα		9.9	9.9	9.9	9.9	9.9	9.9	9.9	9.9	9.9	9.9	9.9	9.9	Nonferrous Metals
Ορυχεία	2.0	1.9	1.9	1.9	1.9	1.9	1.9	1.9	1.9	1.9	1.9	1.9	1.9	General Mining
Χάλυβας	64.1													Steel
Εστίαση														Restaurants & Bars

ΣΤΑΘΜΙΣΜΕΝΟ P/E (μετά φόρων) ΤΩΝ ΕΠΙΜΕΡΟΥΣ ΚΛΑΔΩΝ ΚΑΙ ΣΥΝΟΛΟΥ ΤΗΣ ΑΓΟΡΑΣ
SECTORAL AND COMPOSITE WEIGHTED P/E RATIO (after tax) *

	2014												2015	
	Φεβ.	Μάρ.	Απρ.	Μάι.	Ιούν.	Ιούλ.	Αύγ.	Σεπ.	Οκτ.	Νοε.	Δεκ.	Ιαν.	Φεβ.	
	Feb.	Mar.	Apr.	May	Jun.	Jul.	Aug.	Sep	Oct	Nov.	Dec.	Jan.	Feb.	
Ξενοδοχεία	20.9													Hotels
Ταξίδια & Τουρισμός	18.4	14.3	14.3	14.3	14.3	14.3	14.3	14.3	14.3	14.3	14.3	14.3	14.3	Travel & Tourism
Τυχερά Παιχνίδια	6.5	21.0	21.1	21.1	21.2	21.2	21.2	21.2	21.3	21.3	21.3	21.1	21.0	Gambling
Υπηρεσίες Αναψυχής														Recreational Services
Διαδίκτυο														Internet
Εξοπλισμός Τηλεπικοινωνιών	55.2													Telecommunications Equipment
Ηλεκτρονικός Εξοπλισμός Γραφείων		6.3	6.3	6.3	6.3	6.3	6.3	6.3	6.3	6.3	6.3	6.3	6.3	Electronic Office Equipment
Λογισμικό	50.3	46.3	46.0	46.0	45.5	45.3	45.2	45.3	45.6	15.8	46.0	46.1	46.0	Software
Υλικό Υπολογιστών	9.5	10.0	10.0	10.0	10.0	10.0	10.0	10.0	10.0	10.0	10.0	10.0	10.0	Computer Hardware
Υπηρεσίες Ηλεκτρονικών Υπολογιστών	18.2	33.0	34.6	34.6	34.9	35.6	35.4	35.0	37.3	36.9	37.6	36.1	36.1	Computer Services
Κινητή Τηλεφωνία														Mobile Telecommunications
Σταθερή Τηλεφωνία		14.7	14.7	14.7	14.7	14.7	14.7	14.7	14.7	14.7	14.7	14.7	14.7	Fixed Line Telecommunications
Αναψυκτικά														Soft Drinks
Απόσταξη & Οινοπαραγωγή														Distillers & Vintners
Γεωργία & Αλιεία	12.9													Farming Fishing & Plantations
Τρόφιμα	12.6	7.7	7.5	7.5	7.8	7.7	8.1	7.7	7.6	7.6	7.4	7.5	7.6	Food Products
Ιατρικές Υπηρεσίες														Health Care Providers
Ιατρικός Εξοπλισμός		4.2	4.2	4.2	4.2	4.2	4.2	4.2	4.2	4.2	4.2	4.2	4.2	Medical Equipment
Φαρμακευτικά Προϊόντα														Pharmaceuticals
Συμβατικός Ηλεκτρισμός														Conventional Electricity
Υδρευση	15.9	11.2	11.1	11.1	11.1	11.1	11.1	11.1	11.2	11.1	11.0	11.1	11.1	Water
Βασικά Χημικά	12.2	8.9	8.9	8.9	8.9	8.9	8.9	8.9	8.9	8.9	8.9	8.9	8.9	Commodity Chemicals
Εξειδικευμένα Χημικά	11.9	14.4	14.4	14.4	15.0	14.8	14.9	14.7	14.8	14.9	12.3	12.4	13.0	Specialty Chemicals
Συμμετοχές & Ανάπτυξη Ακίνητης Περιουσίας														Real Estate Holding & Development
Υπηρεσίες Ακίνητης Περιουσίας	13.5	19.9	19.9	19.9	19.9	19.9	19.9	19.9	19.9	19.9	19.9	19.9	19.9	Real Estate Services
E.E.A.Π. Βιομηχανικών & Επαγγελματικών Χώρων														Industrial & Office REITs
Εξειδικευμένες E.E.A.Π.														Specialty REITs
Θαλάσσιες Μεταφορές														Marine Transportation
Διαφοροποιημένες Βιομηχανίες														Diversified Industrials
Κατασκευή Κατοικιών														Home Construction
Αεροπορικές Εταιρείες	7.7	7.2	7.2	7.2	7.2	7.2	7.2	7.2	7.2	7.2	7.2	7.2	7.2	Airlines
Εναλλακτικός Ηλεκτρισμός	94.8	96.1	96.1	96.1	96.1	96.1	96.1	96.1	96.1	96.1	96.1	96.1	96.1	Alternative Electricity
ΣΥΝΟΛΟ	20.7	9.1	8.9	8.9	8.9	9.0	8.9	8.9	8.9	9.1	9.3	5.3	5.4	TOTAL

* Για τη στάθμιση του P/E λαμβάνεται υπόψη η κεφαλαιοποίηση των εισηγμένων εταιριών σε σχέση με το άθροισμα της κεφαλαιοποίησης του κλάδου. - In the calculation of the weighted composite and sectoral P/E ratio the market value of each listed company, compared to the each market value each sector is taken into consideration. Με βάση την τιμή κλεισίματος στο τέλος του μήνα - Based on the closing price at the end of each month.

Σημείωση: Εταιρίες που παρουσίασαν "Ζημιές" ή P/E μεγαλύτερο ή ίσο του 100 δεν λαμβάνονται υπόψη. - Companies with "Losses" as well as with P/E ratio over or equal to 100 points are not taken into consideration.

ΣΤΑΘΜΙΣΜΕΝΗ ΜΕΡΙΣΜΑΤΑΠΟΔΟΣΗ ΤΩΝ ΕΠΙΜΕΡΟΥΣ ΚΛΑΔΩΝ ΚΑΙ ΣΥΝΟΛΟΥ ΤΗΣ ΑΓΟΡΑΣ
 SECTORAL AND COMPOSITE WEIGHTED D.Y. RATIO *

	2014											2015		
	Φεβ. Feb.	Μάρ. Mar.	Απρ. Apr.	Μάι. May	Ιούν. Jun.	Ιούλ. Jul.	Αύγ. Aug.	Σεπ. Sep	Οκτ. Oct	Νοε. Nov.	Δεκ. Dec.	Ιαν. Jan.	Φεβ. Feb.	
Τράπεζες	3.4	4.3	4.5	4.5	4.8	4.8	5.1	5.6	6.6	6.6	7.3		Banks	
Επενδυτικές Υπηρεσίες	1.1												Investment Services	
Εταιρείες Επενδύσεων			3.3	3.3	3.6	3.5	3.7	3.8	4.0	4.6	4.6		Equity Investment Instruments	
Ασφάλειες Ιδιοκτησίας & Ζημιών	6.6												Property & Casualty Insurance	
Γενικές Ασφάλειες													Full Line Insurance	
Μεσίτες Ασφαλίσεων													Insurance Brokers	
Εμπορικά Οχήματα και Φορτηγά													Commercial Vehicles & Trucks	
Ηλεκτρικά Μέρη & Εξοπλισμός													Electrical Components & Equipment	
Μηχανήματα Βιομηχανικού Εξοπλισμού	1.9				2.3	2.5	2.6	3.0	3.9	3.3	3.6		Industrial Machinery	
Προμηθευτές Βιομηχανίας						4.7	4.3	4.7	5.0	5.1	5.5		Industrial Suppliers	
Υλικά Συσκευασίας							1.4	1.4	1.7	1.8	2.1		Containers & Packaging	
Υπηρεσίες Μεταφορών	2.3					0.7	1.3	1.5	1.8	1.7	1.7		Transportation Services	
Υποστηρικτικές Υπηρεσίες προς Επιχειρήσεις	3.6						1.3	1.4	1.5	1.5	1.7		Business Support Services	
Εμπόριο Ενδυμάτων													Apparel Retailers	
Εξειδικευμένο Λιανικό Εμπόριο													Specialty Retailers	
Λιανικό & Χονδρικό Εμπόριο Τροφίμων													Food Retailers & Wholesalers	
Οικιακός Εξοπλισμός													Home Improvement Retailers	
Κατασκευές													Heavy Construction	
Οικοδομικά Υλικά & Εξαρτήματα							1.8	1.7	1.8	1.8	2.1		Building Materials & Fixtures	
Διαφήμιση													Media Agencies	
Εκδόσεις													Publishing	
Τηλεόραση & Ψυχαγωγία													Broadcasting & Entertainment	
Διυλιτήρια	3.2				2.6	2.5	2.4	2.9	3.4	3.0	3.1		Exploration & Production	
Καθετοποιημένες Εταιρ. Πετρελαίου & Φυσικού Αερίου	2.2												Integrated Oil & Gas	
Διαρκή Καταναλωτικά Αγαθά							11.4	15.5	19.6	20.4	41.0		Durable Household Products	
Είδη Προσωπικής Φροντίδας													Personal Products	
Έπιπλα													Furnishings	
Καπνός	4.3				3.6	3.6	3.8	3.7	4.4	4.3	4.2		Tobacco	
Παιχνίδια											2.1	2.1	1.8	Toys
Ρουχισμός & Αξεσουάρ													Clothing & Accessories	
Υποδήματα													Footwear	
Αλουμίνιο													Aluminum	
Μη Σιδηρούχα Μέταλλα													Nonferrous Metals	
Ορυχεία	10.7										9.5	9.9	9.1	General Mining
Χάλυβας	5.6						5.9	5.9	7.3	7.6	8.8		Steel	
Εστίαση													Restaurants & Bars	
Ξενοδοχεία	4.4												Hotels	
Ταξίδια & Τουρισμός													Travel & Tourism	

ΣΤΑΘΜΙΣΜΕΝΗ ΜΕΡΙΣΜΑΤΑΠΟΔΟΣΗ ΤΩΝ ΕΠΙΜΕΡΟΥΣ ΚΛΑΔΩΝ ΚΑΙ ΣΥΝΟΛΟΥ ΤΗΣ ΑΓΟΡΑΣ
SECTORAL AND COMPOSITE WEIGHTED D.Y. RATIO *

	2014												2015	
	Φεβ. Feb.	Μάρ. Mar.	Απρ. Apr.	Μάι. May	Ιούν. Jun.	Ιούλ. Jul.	Αύγ. Aug.	Σεπ. Sep	Οκτ. Oct	Νοε. Nov.	Δεκ. Dec.	Ιαν. Jan.	Φεβ. Feb.	
Τυχρά Παιχνίδια	4.6				1.9	2.1	2.1	2.4	2.6	2.5	2.8	3.3	3.0	Gambling
Εξοπλισμός Τηλεπικοινωνιών														Telecommunications Equipment
Ηλεκτρονικός Εξοπλισμός Γραφείων														Electronic Office Equipment
Λογισμικό														Software
Υλικό Υπολογιστών	1.8				2.6	2.7	2.7	3.0	3.3	3.3	3.6			Computer Hardware
Υπηρεσίες Ηλεκτρονικών Υπολογιστών														Computer Services
Κινητή Τηλεφωνία														Mobile Telecommunications
Σταθερή Τηλεφωνία														Fixed Line Telecommunications
Αναψυκτικά	1.9					2.0	2.0	2.1	2.1	2.0	2.3			Soft Drinks
Απόσταξη & Οινοπαραγωγή														Distillers & Vintners
Γεωργία & Αλιεία														Farming Fishing & Plantations
Τρόφιμα	0.6				8.6	9.2	4.8	4.8	4.8	4.3	4.3			Food Products
Ιατρικές Υπηρεσίες														Health Care Providers
Ιατρικός Εξοπλισμός														Medical Equipment
Φαρμακευτικά Προϊόντα														Pharmaceuticals
Συμβατικός Ηλεκτρισμός	0.2													Conventional Electricity
Υδρευση	2.0				3.8	3.8	4.2	5.3	7.0	5.7	6.4			Water
Βασικά Χημικά					4.3	4.6	4.7	5.3	5.3	5.1	5.3			Commodity Chemicals
Εξειδικευμένα Χημικά	3.7		7.5	7.5	3.4	2.4	2.6	2.6	2.7	2.6	2.8			Specialty Chemicals
Συμμετοχές & Ανάπτυξη Ακίνητης Περιουσίας														Real Estate Holding & Development
Υπηρεσίες Ακίνητης Περιουσίας														Real Estate Services
Ε.Ε.Α.Π. Βιομηχανικών & Επαγγελματικών Χώρων	9.0		8.3	8.3	8.8	9.0	8.7	8.5	8.3	8.2	9.0			Industrial & Office REITs
Εξειδικευμένες Ε.Ε.Α.Π.			6.2	6.2	6.0	5.5	5.6	5.8	6.0	6.1	6.9	6.6	5.9	Specialty REITs
Θαλάσσιες Μεταφορές														Marine Transportation
Διαφοροποιημένες Βιομηχανίες														Diversified Industrials
Κατασκευή Κατοικιών														Home Construction
Αεροπορικές Εταιρείες														Airlines
Εναλλακτικός Ηλεκτρισμός														Alternative Electricity
ΣΥΝΟΛΟ	2.4	4.3	6.0	6.0	2.9	2.5	2.6	2.9	3.1	3.1	3.2	1.8	1.6	TOTAL

* Για τη στάθμιση της D.Y. λαμβάνεται υπόψη η κεφαλαιοποίηση των εισηγμένων εταιριών σε σχέση με το άθροισμα της κεφαλαιοποίησης του κλάδου. - In the calculation of the weighted composite and sectoral D.Y. ratio the market value of each listed company, as compared to the total amount of market value in each sector is taken into consideration. Με βάση την τιμή κλεισίματος στο τέλος του μήνα - Based on the closing price at the end of the month.

Σημείωση: Εταιρίες που δεν έδωσαν μέρισμα για τη προηγούμενη χρήση δε λαμβάνονται υπόψη. - Companies that did not distributed dividend for the previous year 1998 are not taken into consideration.

Οι 10 Μετοχές με τα μεγαλύτερα και μικρότερα (μετά φόρων) P/Es κατά την 27/02/2015
10 Stocks with the Highest and Lowest (after tax) P/Es on 27/02/2015 (*)

ΜΕΤΟΧΗ - SHARE NAME	P/E	ΜΕΤΟΧΗ - SHARE NAME	P/E
ΤΕΡΝΑ ΕΝΕΡΓΕΙΑΚΗ (ΚΟ) - TERNA ENERGY (CR)	96.14	ΒΑΡΒΑΡΕΣΟΣ (ΚΑ) - VARVARESSOS SA (CB)	0.21
LOGISMOS (ΚΟ) - LOGISMOS S.A. (CR)	56.83	ΤΡ. ΠΕΙΡΑΙΩΣ (ΤΠΔ) - PIRAEUS BANK (W)	0.80
ΟΛΠ (ΚΟ) - P.P.A. S.A. (CR)	53.94	ΑΛΦΑ ΒΑΝΚ (ΚΟ) - ALPHA BANK (CR)	1.42
ΔΟΜΙΚΗ ΚΡΗΤΗΣ (ΚΟ) - ΔΟΜΙΚΗ ΚΡΙΤΙΣ SA (CR)	52.36	ΠΕΙΡΑΙΩΣ ΤΡΑΠΕΖΑ (ΚΟ) - PIRAEUS BANK (CR)	1.61
HELLAS ONLINE (ΚΟ) - HELLAS ONLINE SA (CR)	52.00	MERMEREN KOMB. A.D. PR. (ΕΛΠ) - MERMEREN KOMB. A.D. PR. (GDR)	1.95
ΕΥΡΩΣΥΜΒΟΥΛΟΙ (ΚΟ) - EUROCONSULTANTS S.A. (CR)	51.89	ΕΘΝΙΚΗ ΤΡΑΠΕΖΑ (ΤΠΔ) - NATIONAL BANK (W)	1.98
QUALITY & RELIABILITY (ΚΟ) - QUALITY & RELIABILITY SA (CR)	42.28	ΚΥΡΙΑΚΙΔΗΣ Η.- F.H.L. (ΚΟ) - ΚΥΡΙΑΚΙΔΙΣ MARBLES SA (CR)	2.21
MLS ΠΛΗΡΟΦΟΡΙΚΗ (ΚΟ) - MLS MULTIMEDIA SA (CR)	34.78	ΑΛΦΑ ΤΡΑΠΕΖΑ (ΤΠΔ) - ALPHA BANK (W)	2.53
ΕΛΤΡΑΚ (ΚΟ) - ELTRAK SA (CR)	29.07	ΕΥΡΩΠΑΪΚΗ ΠΙΣΤΗ (ΚΟ) - EUROPEAN RELIANCE INSUR. (CR)	3.61
ΣΑΡΑΝΤΗΣ ΓΡ. (ΚΟ) - GR. SARANTIS SA (CR)	27.17	MEDICON ΕΛΛΑΣ (ΚΟ) - MEDICON S.A (CR)	4.23

* Εξαιρούνται οι Μετοχές με P/E αρνητικό ή >= 100 - The Shares, whose P/E is negative or >= 100 are not Included.

Μετοχές με τις μεγαλύτερες και μικρότερες Μερισματοποδόσεις στο Χρηματιστήριο Αθηνών κατά την 27/02/2015
Stocks with the Highest and Lowest Divident Yields in the Athex Exchange on 27/02/2015 (*)

ΜΕΤΟΧΗ - SHARE NAME	Μερισ/όση Divident Yield (%)
MERMEREN KOMB. A.D. PR. (ΕΛΠ) - MERMEREN KOMB. A.D. PR. (GDR)	9.07
GRIVALIA PROPERTIES (ΚΟ) - GRIVALIA PROPERTIES (CR)	5.91
ΟΠΑΠ (ΚΟ) - ΟΠΑΠ (CR)	3.04
JUMBO (ΚΟ) - JUMBO SA (CR)	1.76

* Χρήση 2013 - Fiscal Year 2013

Τα 10 χρεόγραφα με τις μεγαλύτερες και μικρότερες Μεταβολές Τιμής μέσα στο μήνα Φεβρουάριο 2015
10 Securities with the Highest and Lowest Price Changes on February 2015 (*)

ΜΕΤΟΧΗ - SHARE NAME	Μεταβ. Τιμής Pr.Change (%)	ΜΕΤΟΧΗ - SHARE NAME	Μεταβ. Τιμής Pr.Change (%)
ΧΑΪΔΕΜΕΝΟΣ (ΚΟ) - HAIDEMENOS SA (CR)	222.67	ΤΗΛΕΤΥΠΟΣ (ΚΟ) - TELETIPOS SA (CR)	-54.00
ΝΕΛ (ΚΟ) - NEL SA (CR)	120.00	ΑΤΤΙ - ΚΑΤ (ΚΟ) - ΑΤΤΙ - ΚΑΤ SA (CR)	-53.33
ΠΑΪΡΗΣ ΠΛΑΣΤΙΚΩΝ (ΚΟ) - PAIRIS SA (CR)	96.67	COMPUCON (ΚΟ) - COMPUCON SA (CR)	-50.00
ΕΘΝΙΚΗ ΤΡΑΠΕΖΑ (ΤΠΔ) - NATIONAL BANK (W)	95.00	YALCO - ΚΩΝΣΤΑΝΤΙΝΟΥ (ΚΑ) - YALCO - CONSTANTINOU SA (CB)	-45.56
ΒΙΟHALCO SA/NV (ΚΑ) - ΒΙΟHALCO SA/NV (CB)	78.60	ΓΙΟΥΡΟΜΠΡΟΚΕΡΣ (ΚΟ) - EUROBROKERS S.A. (CR)	-45.00
ΑΕΓΕΚ (ΚΟ) - AEGEK (CR)	64.29	ΙΝΤΕΡΓΟΥΝΤ-ΞΥΛΕΜΠΟΡΙΑ (ΚΟ) - INTERWOOD-XYLEMPORIA (CR)	-39.31
ΙΝΤΕΑΛ ΟΜΙΛΟΣ (ΚΟ) - IDEAL GROUP SA (CR)	58.90	ΕΛΛΗΝΙΚΕΣ ΙΧΘΥΟΚΑΛ/ΡΓΕΙΕΣ (ΚΟ) - HELLENIC FISHFARMING SA (CR)	-38.46
ΑΛΦΑ ΤΡΑΠΕΖΑ (ΤΠΔ) - ALPHA BANK (W)	57.89	ΔΟΥΡΟΣ (ΚΟ) - DUROS SA (CR)	-35.90
ΤΡ. ΠΕΙΡΑΙΩΣ (ΤΠΔ) - PIRAEUS BANK (W)	57.01	MEDICON ΕΛΛΑΣ (ΚΟ) - MEDICON S.A (CR)	-35.26
ΧΑΛΚΟΡ (ΚΑ) - HALKOR SA (CB)	55.74	PC SYSTEMS (ΚΟ) - PC SYSTEMS SA (CR)	-32.79

* Οι Μεταβολές Τιμών έχουν λάβει υπόψιν τις αποκοπές Μερισμάτων & Δικαιωμάτων - The Price Changes have considered the Dividends & Rights Issues. Ακόμη, εξαιρούνται οι Μετοχές που έχουν Μηδενικές Μεταβολές Τιμών - The Stocks whose Price Changes equal to zero are not considered.

Τα 10 χρεόγραφα με την μεγαλύτερη Αξία Συναλλαγών κατά το μήνα Φεβρουάριο 2015
10 Securities with the highest Transactions Value on February 2015

METOXH - SHARE NAME	Αξία Συναλλαγών (Ευρώ) Value of Transactions (Euro)	Συμμετοχή * Participation (%)	Όγκος Συναλλαγών (Ευρώ) Transactions Volume (Euro)	Συμμετοχή * Participation (%)
ΕΘΝΙΚΗ ΤΡΑΠΕΖΑ (ΚΟ) - NATIONAL BANK (CR)	579,587,257.53	19.63	466,990,979	9.55
ΠΕΙΡΑΙΩΣ ΤΡΑΠΕΖΑ (ΚΟ) - PIRAEUS BANK (CR)	449,817,353.32	15.23	710,254,869	14.52
ALPHA BANK (ΚΟ) - ALPHA BANK (CR)	384,009,654.65	13.00	1,061,527,185	21.70
ΟΤΕ (ΚΟ) - ΟΤΕ (CR)	382,642,819.97	12.96	46,978,112	0.96
ΤΡΑΠΕΖΑ EUROBANK ERGASIAS (ΚΟ) - EUROBANK ERGASIAS (CR)	326,008,978.95	11.04	2,105,356,430	43.04
ΟΠΑΠ (ΚΟ) - ΟΡΑΡ (CR)	195,185,344.54	6.61	22,311,669	0.46
ΔΕΗ (ΚΟ) - PPC (CR)	76,166,551.93	2.58	12,726,552	0.26
JUMBO (ΚΟ) - JUMBO SA (CR)	69,746,083.28	2.36	6,948,540	0.14
FOLLI-FOLLIE (ΚΟ) - FOLLI FOLLIE (CR)	57,420,435.74	1.94	1,959,397	0.04
ΕΛΛΗΝ. ΧΡΗΜΑΤΙΣΤΗΡΙΑ-Χ.Α. (ΚΟ) - HELLENIC EXCHANGES-A.S.E. (CR)	45,633,746.64	1.55	7,558,465	0.15
ΣΥΝΟΛΟ - TOTAL	2,566,218,226.55	86.90	4,442,612,198	90.82

* Επί του Συνόλου των Μετοχών - It refers to the Total of Shares.

Τα 10 Χρεόγραφα με τη μεγαλύτερη εμπορευσιμότητα κατά το μήνα Φεβρουάριο 2015
10 Securities with the Highest Marketability on February 2015

METOXH - SHARE NAME	Εμπορ/τα (%) Marketability	Όγκος Συναλλαγών (Ευρώ) Transactions Volume (Euro)	Συμμετοχή * Participation (%)	Όγκος Συναλλαγών (Ευρώ) Transactions Volume (Euro)	Συμμετοχή * Participation (%)
ΤΡΑΠΕΖΑ EUROBANK ERGASIAS (ΚΟ) - EUROBANK ERGASIAS (CR)	14.31	2,105,356,430	43.04	326,008,978.95	11.04
ΕΘΝΙΚΗ ΤΡΑΠΕΖΑ (ΚΟ) - NATIONAL BANK (CR)	13.22	466,990,979	9.55	579,587,257.53	19.63
ΕΘΝΙΚΗ ΤΡΑΠΕΖΑ (ΤΠΔ) - NATIONAL BANK (W)	13.05	32,060,070	0.66	6,750,026.43	0.23
ΠΕΙΡΑΙΩΣ ΤΡΑΠΕΖΑ (ΚΟ) - PIRAEUS BANK (CR)	11.64	710,254,869	14.52	449,817,353.32	15.23
ΕΛΛΗΝ. ΧΡΗΜΑΤΙΣΤΗΡΙΑ-Χ.Α. (ΚΟ) - HELLENIC EXCHANGES-A.S.E. (CR)	11.56	7,558,465	0.15	45,633,746.64	1.55
NBGAM ETF Γ.Δ.Χ.Α. - NBGAM ETF	11.03	32,532	0.00	324,986.06	0.01
ΤΡ. ΠΕΙΡΑΙΩΣ (ΤΠΔ) - PIRAEUS BANK (W)	9.87	83,246,622	1.70	13,779,035.73	0.47
ΟΤΕ (ΚΟ) - ΟΤΕ (CR)	9.58	46,978,112	0.96	382,642,819.97	12.96
ALPHA BANK (ΚΟ) - ALPHA BANK (CR)	8.31	1,061,527,185	21.70	384,009,654.65	13.00
ΑΤΤΙΚΑ ΒΑΝΚ Α.Τ.Ε. (ΚΟ) - ATTICA BANK S.A. (CR)	7.71	80,591,664	1.65	5,790,144.96	0.20
ΣΥΝΟΛΟ - TOTAL	---	4,594,596,928	93.93	2,194,344,004.24	74.31

* Επί του Συνόλου των Μετοχών - It refers to the Total of Shares.

Οι 10 Μεγαλύτερες Εταιρίες με Βάση τη Χρηματιστηριακή τους Αξία κατά την 27/02/2015
10 Biggest Companies Based on their Market Capitalisation on 27/02/2015

ΕΤΑΙΡΙΕΣ - NAME OF COMPANIES	Χρημ/κή Αξία (Ευρώ) Market Capitalisation (Euro)	Συμμετοχή * Participation (%)
COCA-COLA HBC AG - COCA-COLA HBC AG	5,936,602,646.58	11.43
ΕΘΝΙΚΗ ΤΡΑΠΕΖΑ ΤΗΣ ΕΛΛΑΔΟΣ Α.Ε. - NATIONAL BANK OF GREECE S.A.	4,734,420,505.54	9.11
ALPHA ΤΡΑΠΕΖΑ Α.Ε. - ALPHA BANK A.E.	4,724,552,147.46	9.10
ΟΤΕ Α.Ε. - HELLENIC TELECOM. ORG.	4,362,338,462.10	8.40
ΤΡΑΠΕΖΑ ΠΕΙΡΑΙΩΣ Α.Ε. - PIRAEUS BANK S.A.	3,465,924,478.12	6.67
ΟΡΓΑΝΙΣΜΟΣ ΠΡΟΓΝΩΣΤΙΚΩΝ ΑΓΩΝΩΝ ΠΟΔΟΣΦΑΙΡΟΥ Α.Ε. - GREEK ORGANISATION OF FOOTBALL PROGNOSTICS S.A.	2,625,370,000.00	5.05
ΤΡΑΠΕΖΑ EUROBANK ERGASIAS Α.Ε. - EUROBANK ERGASIAS S.A.	2,014,979,086.25	3.88
FOLLI-FOLLIE ΑΝΩΝΥΜΗ ΕΜΠΟΡΙΚΗ ΒΙΟΤΕΧΝΙΚΗ ΚΑΙ ΤΕΧΝΙΚΗ ΕΤΑΙΡΕΙΑ - FOLLI FOLLIE S.A.	1,894,634,343.00	3.65
ΤΙΤΑΝ ΑΝΩΝΥΜΗ ΕΤΑΙΡΙΑ ΤΣΙΜΕΝΤΩΝ - TITAN CEMENT COMPANY S.A.	1,812,771,121.12	3.49
ΤΡΑΠΕΖΑ ΚΥΠΡΟΥ ΔΗΜΟΣΙΑ ΕΤΑΙΡΙΑ ΛΙΜΙΤΕΔ - BANK OF CYPRUS PUBLIC COMPANY LTD	1,784,588,906.60	3.44
ΣΥΝΟΛΟ - TOTAL	33,356,181,696.77	64.22

* Επί του Συνόλου της Χρηματιστηριακής Αξίας των Μετοχών - It refers to the Total Shares' Market Capitalisation.

ΑΠΟΚΟΠΕΣ ΜΕΡΙΣΜΑΤΩΝ
DIVIDENDS

Επωνυμία Μετοχής / Εταιρίας Name of Share / Company	Χρήση Fiscal Year	Ημερ. Αποκοπής Μερισματο Ex Dividend Date	Μέρισμα ανά μετοχή (Ευρώ) Dividend per share (Euro)	Συνολική Αξία Πληρωμών (Ευρώ) Total Value of Payments (Euro)
ΣΥΝΟΛΟ ΜΕΡΙΣΜΑΤΩΝ - TOTAL OF PAID DIVIDENDS :				0.00
ΓΕΝΙΚΟ ΣΥΝΟΛΟ ΜΕΡΙΣΜΑΤΩΝ & ΤΟΚΟΜΕΡΙΔΙΩΝ - GRAND TOTAL OF PAID DIVIDENDS & COUPONS :				0.00

ΜΕΤΑΒΟΛΕΣ ΜΕΤΟΧΙΚΟΥ ΚΕΦΑΛΑΙΟΥ
SHARE CAPITAL CHANGES

ΜΕΤΟΧΗ NAME OF STOCK	Ημερομηνία Ανοκομής Ex Date	Αριθμός Νέων Δωρεών Μετοχών Number of New Bonus Shares	Αριθμός Νέων Μετοχών (Με Καταβολή Μετρητών) Number of New Shares (By Rights' Issue)	Τιμή Διάθεσης Ευρώ Issue Price Euro	Αλλαγή Ονομ. Αξίας (Ευρώ) Change of Nominal Value (Euro)	
					Νέα New	Παλιά Old
PROFILE Α.Ε.Β.Ε. ΠΛΗΡΟΦΟΡΙΚΗΣ (ΚΟ) - PROFILE SYSTEMS & SOFTWARE SA (CR)	02/02/2015				0.47	0.45
ΜΥΛΟΙ ΛΟΥΛΗ Α.Ε. (ΚΟ) - LOULIS MILLS S.A. (CR)	02/02/2015				1.03	0.94
ΜΥΛΟΙ ΛΟΥΛΗ Α.Ε. (ΚΟ) - LOULIS MILLS S.A. (CR)	02/02/2015				0.94	1.03
ΤΡΑΠΕΖΑ ΚΥΠΡΟΥ ΔΗΜΟΣΙΑ ΕΤΑΙΡΙΑ ΛΙΜΙΤΕΔ (ΚΟ) - BANK OF CYPRUS PUBLIC COMPANY LTD (CR)	02/02/2015			0.24		
ΠΛΑΙΣΙΟ COMPUTERS Α.Ε.Β.Ε. (ΚΟ) - PLAISIO COMPUTERS S.A. (CR)	03/02/2015				0.33	0.32
ΠΛΑΣΤΙΚΑ ΘΡΑΚΗΣ Α.Β.Ε.Ε. (ΚΟ) - THRACE PLASTICS CO. (CR)	03/02/2015				0.66	0.50
SPACE HELLAS Α.Ε. (ΚΟ) - SPACE HELLAS S.A. (CR)	09/02/2015				1.61	1.60
ΣΦΑΚΙΑΝΑΚΗΣ Α.Ε.Β.Ε. (ΚΟ) - SFAKIANAKIS S.A. (CR)	09/02/2015				0.30	2.50
COCA-COLA HBC AG (ΚΟ) - COCA-COLA HBC AG (CR)	25/02/2015					

Ημερομηνία Αποκοπής Δικαιώματος Ex Coupon Date for Rights Issue	Αριθμός Μερισματούδεσης No of Coupon	ΔΙΚΑΙΩΜΑΤΑ ΜΕΤΟΧΩΝ STOCKS RIGHTS	Στοιχεία Τελευταίας Συνεδρίασης του Μήνα Data of Month's Last Session						Συναλλαγές Μηνός σε Τεμάχια Monthly Transactions in Items	Αριθμός Πράξεων Μηνός Monthly Nr of Trades	Αξία Συναλλαγών Μηνός (Ευρώ) Monthly Value of Transactions (Euro)
Κατώτερη Low	Ανώτερη High		Τελευταία Last	Τιμή Τελευταίας Ζήτησεως Price of Last Bid	Τεμάχια Τελευταίας Ζήτησεως Volume of Last Bid	Τιμή Τελευταίας Προσφοράς Price of Last Offer	Τεμάχια Τελευταίας Προσφοράς Volume of Last Offer				

ΑΡΙΘΜΟΣ ΕΙΣΗΓΜΕΝΩΝ ΟΜΟΛΟΓΙΑΚΩΝ ΔΑΝΕΙΩΝ, ΕΤΑΙΡΙΩΝ & ΜΕΤΟΧΙΚΩΝ ΕΚΔΟΣΕΩΝ ΣΤΟ ΤΕΛΟΣ ΤΟΥ ΜΗΝΑ
NUMBER OF LISTED BONDS LOANS, COMPANIES & STOCK ISSUES AT THE END OF THE MONTH

ETH YEARS	ΧΡΕΟΓΡΑΦΑ - SECURITIES												
	Αριθμός Ομολογιακών Δανείων Number of Bonds *		Κύρια Αγορά Main Market		Χαμηλής Διασποράς Low Dispersion		Επιτήρηση Surveillance		Προς Διαγραφή Under Deletion		Αναστολή Under Suspension		Δ.Α.Κ. - E.T.F.s
	Εθνικά National	Διεθνή Foreign	Αριθμός Εταιριών Number of Companies	Αριθμός Εισηγμένων Μετοχών Number of Listed Shares Issues	Αριθμός Εταιριών Number of Companies	Αριθμός Εισηγμένων Μετοχών Number of Listed Shares Issues	Αριθμός Εταιριών Number of Companies	Αριθμός Εισηγμένων Μετοχών Number of Listed Shares Issues	Αριθμός Εταιριών Number of Companies	Αριθμός Εισηγμένων Μετοχών Number of Listed Shares Issues	Αριθμός Εταιριών Number of Companies	Αριθμός Εισηγμένων Μετοχών Number of Listed Shares Issues	
2013	8 **	1	148	151	12	10	41	43	1	2	41	45	
2014	30 **	1	144	147	11	11	37	40	3	4	38	42	3
2015 Jan. - Jan.	30 **	1	144	147	11	11	37	40	3	4	38	42	3
2015 Φεβ. - Feb.	29 **	1	144	147	11	11	38	41	3	4	37	41	3

9. Διάγραμμα Αριθμού Εισηγμένων Εταιριών & Μετοχών - Number of Listed Companies & Stock Issues Chart



Κυριότεροι ευρωπαϊκοί χρηματιστηριακοί δείκτες (κλείσιμο τέλους περιόδου). Σωρευτικές μεταβολές από 31/12/2012
Major european stock exchanges indices (closing at the end of period). Cumulative changes since 31/12/2012

ΕΤΟΣ / ΜΗΝΑΣ YEAR / MONTH	HELEX - Greece		BEL20-Βέλγιο		CAC 40-France		DAX-Germany		FTSE MIB - Ιταλία		IBEX 35-Spain		PSI20-Portugal	
	Τιμή στο κλείσιμο	Δ%	Τιμή στο κλείσιμο	Δ%	Τιμή στο κλείσιμο	Δ%	Τιμή στο κλείσιμο	Δ%	Τιμή στο κλείσιμο	Δ%	Τιμή στο κλείσιμο	Δ%	Τιμή στο κλείσιμο	Δ%
2012	907.90		2,475.81		3,641.07		7,612.39		16,273.38		8,167.50		5,655.15	
2013	1,162.68	28.06%	2,923.82	18.10%	4,295.95	17.99%	9,552.16	25.48%	18,967.71	16.56%	9,916.70	21.42%	6,558.85	15.98%
2014	826.18	-9.00%	3,285.26	32.69%	4,272.75	17.35%	9,805.55	28.81%	19,011.96	16.83%	10,279.50	25.86%	4,798.99	-15.14%
Jan-15	721.93	-20.48%	3,530.31	42.59%	4,604.25	26.45%	10,694.32	40.49%	20,503.38	25.99%	10,403.30	27.37%	5,144.55	-9.03%
Feb-15	880.48	-3.02%	3,714.44	50.03%	4,951.48	35.99%	11,401.66	49.78%	22,337.79	37.27%	11,178.30	36.86%	5,689.70	0.61%

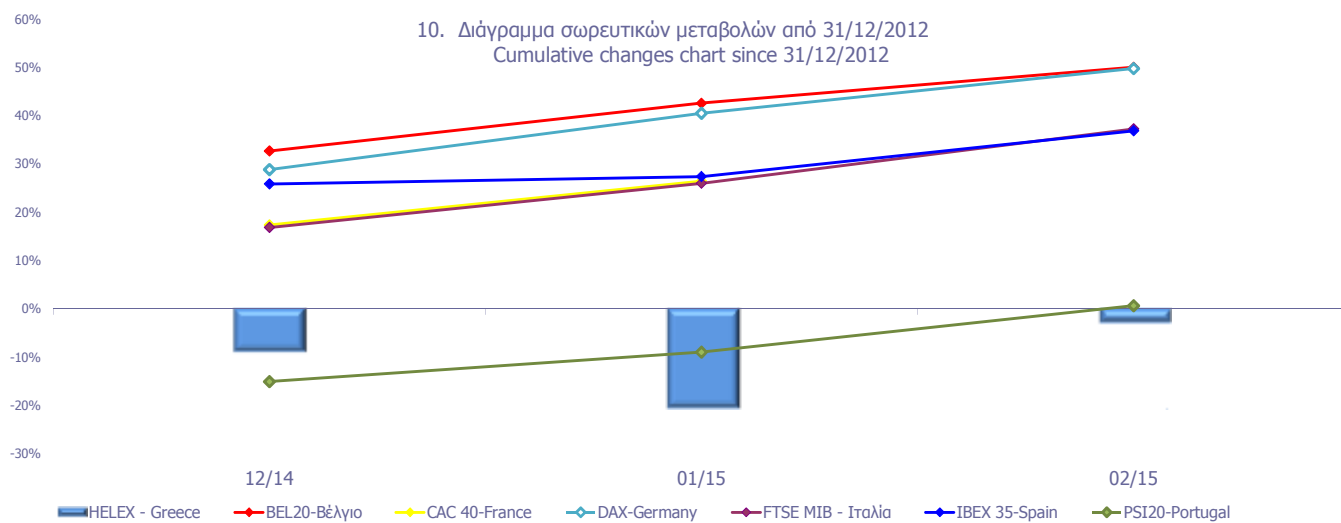

Ανοδικές/Καθοδικές συνεδριάσεις, Μεταβλητότητα και Συντελεστές Συσχέτισης Ξένων χρηματιστηριακών δεικτών με Γενικό Δείκτη ΧΑ
Posit./Neg. Trading Sessions, Volatility and Correlation Co-Efficients of major foreign indices with the ATHEX Composite index

Τρίμηνα Quarters	FTSE® 100				Συντελεστής Συσχέτισης με Γεν. Δείκτη Χ.Α. Correlation with ATHEX Composite Index	Γενικός Δείκτης Χ.Α - ATHEX COMPOSITE INDEX				
	Συνεδριάσεις Trading sessions		Δ%	Μεταβλητότητα (SD) Volatility		Συνεδριάσεις - Trading sessions				Δ%
	Ανοδικές Positive	Καθοδικές Negative				Κοινά ανοδικές με FTSE®100 Positive trading both for the session and FTSE®100	Καθοδικές Negative	Κοινά καθοδικές με FTSE®100 Negative in common with FTSE®100		
2013:2	31	27	-3.06%	1.68%	0.26	28	19	30	18	-2.49%
2013:3	32	37	3.97%	3.20%	0.17	42	22	26	16	19.64%
2013:4	36	26	4.44%	0.60%	0.14	36	23	26	13	14.66%
2014:1	27	30	-2.23%	2.14%	0.06	29	14	30	16	14.88%
2014:2	34	25	-0.48%	0.61%	0.18	29	20	32	17	-9.09%
2014:3	33	35	0.85%	0.75%	0.39	32	22	37	26	-12.58%
2014:4	35	31	-0.86%	1.03%	0.39	31	18	35	18	-22.17%
1/1/2015- 27/2/2015	22	17	5.80%	0.87%	0.22	17	10	22	10	6.57%

Τρίμηνα Quarters	DAX				Συντελεστής Συσχέτισης με Γεν. Δείκτη Χ.Α. Correlation with ATHEX Composite Index	Γενικός Δείκτης Χ.Α - ATHEX COMPOSITE INDEX				
	Συνεδριάσεις Trading sessions		Δ%	Μεταβλητότητα (SD) Volatility		Συνεδριάσεις - Trading sessions				Δ%
	Ανοδικές Positive	Καθοδικές Negative				Κοινά ανοδικές με DAX Positive sessions in common with DAX	Καθοδικές Negative	Κοινά καθοδικές με DAX Negative in common with DAX		
2013:2	34	25	2.10%	1.23%	0.40	28	20	30	16	-2.49%
2013:3	40	29	7.98%	4.02%	0.09	42	25	26	11	19.64%
2013:4	34	28	11.14%	0.70%	0.21	36	23	26	15	14.66%
2014:1	32	27	0.04%	0.99%	0.07	29	15	30	13	14.88%
2014:2	34	27	2.90%	0.74%	0.38	29	22	32	20	-9.09%
2014:3	35	34	-3.65%	0.99%	0.49	32	24	37	26	-12.58%
2014:4	39	25	3.50%	1.36%	0.45	31	20	35	15	-22.17%
1/1/2015- 27/2/2015	27	12	16.28%	1.21%	0.35	17	15	22	10	6.57%

Τρίμηνα Quarters	CAC 40				Συντελ. συσχέτισης (correlation) με Γενικό Δείκτη Χ.Α. Trading sessions /Ανοδικές- Negative/Καθοδικές- Negative	Γενικός Δείκτης Χ.Α - ATHEX COMPOSITE INDEX				
	Συνεδριάσεις Trading sessions		Δ%	Μεταβλητότητα (SD) Volatility		Συνεδριάσεις - Trading sessions				Δ%
	Ανοδικές Positive	Καθοδικές Negative				Κοινά ανοδικές με CAC 40 Positive trading both for the session and CAC 40	Καθοδικές Negative	Κοινά καθοδικές με CAC 40 Negative trading both for the session and CAC 40		
2013:2	31	28	0.20%	1.28%	0.35	28	18	30	17	-2.49%
2013:3	40	29	10.82%	0.86%	0.29	42	27	26	13	19.64%
2013:4	31	32	3.68%	0.82%	0.32	36	21	26	16	14.66%
2014:1	33	26	2.22%	0.87%	0.10	29	18	30	15	14.88%
2014:2	30	31	0.71%	0.63%	0.35	29	17	32	19	-9.09%
2014:3	34	35	-0.15%	0.99%	0.44	32	22	37	25	-12.58%
2014:4	38	28	-3.25%	1.41%	0.48	31	21	35	18	-22.17%
1/1/2015- 27/2/2015	26	13	15.89%	1.20%	0.37	17	15	22	11	6.57%

Τρίμηνα Quarters	IBEX 35				Συντελεστής Συσχέτισης με Γεν. Δείκτη Χ.Α. Correlation with ATHEX Composite Index	Γενικός Δείκτης Χ.Α - ATHEX COMPOSITE INDEX				
	Συνεδριάσεις Trading sessions		Δ%	Μεταβλητότητα (SD) Volatility		Συνεδριάσεις - Trading sessions				Δ%
	Ανοδικές Positive	Καθοδικές Negative				Κοινά ανοδικές με IBEX 35 Positive sessions in common with IBEX 35	Καθοδικές Negative	Κοινά καθοδικές με IBEX 35 Negative in common with IBEX 35		
2013:2	23	36	-1.99%	1.28%	0.41	28	15	30	22	-2.49%
2013:3	44	25	18.34%	1.08%	0.34	42	30	26	12	19.64%
2013:4	38	25	7.95%	0.95%	0.29	36	24	26	12	14.66%
2014:1	33	26	4.27%	1.12%	0.25	29	18	30	15	14.88%
2014:2	35	26	5.64%	0.86%	0.42	29	22	32	19	-9.09%
2014:3	39	30	-0.90%	1.10%	0.65	32	27	37	25	-12.58%
2014:4	34	32	-5.04%	1.54%	0.48	31	17	35	18	-22.17%
1/1/2015- 27/2/2015	24	15	8.74%	1.43%	0.53	17	14	22	12	6.57%

Ανοδικές/Καθοδικές συνεδριάσεις, Μεταβλητότητα και Συντελεστές Συσχέτισης Ξένων χρηματιστηριακών δεικτών με Γενικό Δείκτη ΧΑ
Posit./Neg. Trading Sessions, Volatility and Correlation Co-Efficients of major foreign indices with the ATHEX Composite index

Τρίμηνα Quarters	BEL-20					Γενικός Δείκτης Χ.Α - ATHEX COMPOSITE INDEX					Δ%
	Συνεδριάσεις Trading sessions		Δ%	Μεταβλητότητα (SD) Volatility	Συντελεστής Συσχέτισης με Γεν. Δείκτη Χ.Α. Correlation with ATHEX Composite Index	Συνεδριάσεις - Trading sessions					
	Ανοδικές Positive	Καθοδικές Negative				Ανοδικές Positive	Κοινά ανοδικές με BEL-20 Positive sessions in common with BEL-20	Καθοδικές Negative	Κοινά καθοδικές με BEL-20 Negative in common with BEL-20		
2013:2	26	33	-2.55%	1.11%	0.46	28	18	30	22	-2.49%	
2013:3	39	30	10.93%	0.86%	0.30	42	24	26	11	19.64%	
2013:4	28	35	4.34%	0.74%	0.20	36	20	26	18	14.66%	
2014:1	39	20	7.05%	0.75%	0.16	29	21	30	12	14.88%	
2014:2	33	28	-0.09%	0.55%	0.44	29	22	32	21	-9.09%	
2014:3	33	36	3.01%	0.70%	0.55	32	23	37	27	-12.58%	
2014:4	38	28	1.98%	1.19%	0.48	31	20	35	17	-22.17%	
1/1/2015- 27/2/2015	26	13	13.06%	0.91%	0.34	17	15	22	11	6.57%	

Τρίμηνα Quarters	AEX					Γενικός Δείκτης Χ.Α - ATHEX COMPOSITE INDEX					Δ%
	Συνεδριάσεις Trading sessions		Δ%	Μεταβλητότητα (SD) Volatility	Συντελεστής Συσχέτισης με Γεν. Δείκτη Χ.Α. Correlation with ATHEX Composite Index	Συνεδριάσεις - Trading sessions					
	Ανοδικές Positive	Καθοδικές Negative				Ανοδικές Positive	Κοινά ανοδικές με AEX Positive sessions in common with AEX	Καθοδικές Negative	Κοινά καθοδικές με AEX Negative in common with AEX		
2013:2	31	28	-1.01%	1.01%	0.35	28	19	30	18	-2.49%	
2013:3	40	29	8.80%	0.74%	0.19	42	25	26	11	19.64%	
2013:4	35	28	7.17%	0.72%	0.26	36	23	26	14	14.66%	
2014:1	32	27	0.35%	0.73%	0.17	29	19	30	17	14.88%	
2014:2	32	29	2.47%	0.51%	0.44	29	19	32	19	-9.09%	
2014:3	38	31	1.93%	0.81%	0.51	32	26	37	25	-12.58%	
2014:4	35	31	0.79%	1.26%	0.47	31	18	35	18	-22.17%	
1/1/2015- 27/2/2015	27	12	14.01%	1.07%	0.38	17	14	22	9	6.57%	

Τρίμηνα Quarters	PSI-20					Γενικός Δείκτης Χ.Α - ATHEX COMPOSITE INDEX					Δ%
	Συνεδριάσεις Trading sessions		Δ%	Μεταβλητότητα (SD) Volatility	Συντελεστής Συσχέτισης με Γεν. Δείκτη Χ.Α. Correlation with ATHEX Composite Index	Συνεδριάσεις - Trading sessions					
	Ανοδικές Positive	Καθοδικές Negative				Ανοδικές Positive	Κοινά ανοδικές με PSI-20 Positive sessions in common with PSI-20	Καθοδικές Negative	Κοινά καθοδικές με PSI-20 Negative in common with PSI-20		
2013:2	25	34	-4.56%	1.63%	0.47	28	17	30	22	-2.49%	
2013:3	36	33	7.14%	1.29%	0.27	42	25	26	15	19.64%	
2013:4	37	26	10.17%	0.84%	0.15	36	26	26	16	14.66%	
2014:1	33	26	16.08%	1.15%	0.18	29	20	30	17	14.88%	
2014:2	29	32	-10.59%	1.14%	0.42	29	19	32	22	-9.09%	
2014:3	29	40	-15.61%	2.02%	0.64	32	21	37	29	-12.58%	
2014:4	27	39	-16.40%	1.60%	0.47	31	16	35	24	-22.17%	
1/1/2015- 27/2/2015	25	14	18.47%	1.39%	0.46	17	14	22	11	6.57%	

Τρίμηνα Quarters	FTSE MIB					Γενικός Δείκτης Χ.Α - ATHEX COMPOSITE INDEX					Δ%
	Συνεδριάσεις Trading sessions		Δ%	Μεταβλητότητα (SD) Volatility	Συντελεστής Συσχέτισης με Γεν. Δείκτη Χ.Α. Correlation with ATHEX Composite Index	Συνεδριάσεις - Trading sessions					
	Ανοδικές Positive	Καθοδικές Negative				Ανοδικές Positive	Κοινά ανοδικές με OBX Positive sessions in common with OBX	Καθοδικές Negative	Κοινά καθοδικές με OBX Negative in common with OBX		
2013:2	29	30	-0.65%	1.39%	0.51	28	18	30	19	-2.49%	
2013:3	38	30	14.41%	1.18%	0.32	42	24	26	12	19.64%	
2013:4	34	28	8.79%	1.18%	0.19	36	21	26	13	14.66%	
2014:1	36	23	14.36%	1.00%	0.27	29	20	30	14	14.88%	
2014:2	29	32	-1.88%	1.33%	0.43	29	18	32	21	-9.09%	
2014:3	32	37	-1.84%	1.47%	0.54	32	21	37	26	-12.58%	
2014:4	29	36	-9.00%	1.84%	0.47	31	17	35	23	-22.17%	
1/1/2015- 27/2/2015	24	15	17.49%	1.64%	0.42	17	14	22	12	6.57%	

Ανοδικές/Καθοδικές συνεδριάσεις, Μεταβλητότητα και Συντελεστές Συσχέτισης Ξένων χρηματιστηριακών δεικτών με Γενικό Δείκτη ΧΑ
Posit./Neg. Trading Sessions, Volatility and Correlation Co-Efficients of major foreign indices with the ATHEX Composite index

Τρίμηνα Quarters	S&P500				Συντελεστής Συσχέτισης με Γεν. Δείκτη Χ.Α. Correlation with ATHEX Composite Index	Γενικός Δείκτης Χ.Α - ATHEX COMPOSITE INDEX				Δ%
	Συνεδριάσεις Trading sessions		Δ%	Μεταβλητότητα (SD) Volatility		Συνεδριάσεις - Trading sessions			Κοινά καθοδικές με S&P500 Negative in common with S&P500	
	Ανοδικές Positive	Καθοδικές Negative				Ανοδικές Positive	Κοινά ανοδικές με S&P500 Positive sessions in common with S&P500	Καθοδικές Negative		
2013:2	32	25	2.36%	0.93%	0.34	28	19	30	17	-2.49%
2013:3	39	27	4.69%	0.54%	0.31	42	24	26	9	19.64%
2013:4	35	26	9.92%	0.66%	0.05	36	21	26	12	14.66%
2014:1	29	26	1.30%	0.69%	0.01	29	17	30	15	14.88%
2014:2	38	21	4.69%	0.59%	0.14	29	21	32	14	-9.09%
2014:3	36	30	0.61%	0.59%	0.26	32	23	37	22	-12.58%
2014:4	38	26	4.39%	0.88%	0.22	31	20	35	16	-22.17%
1/1/2015- 27/2/2015	17	20	2.21%	0.86%	0.42	17	8	22	12	6.57%

Τρίμηνα Quarters	DJI				Συντελεστής Συσχέτισης με Γεν. Δείκτη Χ.Α. Correlation with ATHEX Composite Index	Γενικός Δείκτης Χ.Α - ATHEX COMPOSITE INDEX				Δ%
	Συνεδριάσεις Trading sessions		Δ%	Μεταβλητότητα (SD) Volatility		Συνεδριάσεις - Trading sessions			Κοινά καθοδικές με DJI Negative in common with DJI	
	Ανοδικές Positive	Καθοδικές Negative				Ανοδικές Positive	Κοινά ανοδικές με FTSE- 100 Positive sessions in common with DJI	Καθοδικές Negative		
2013:2	32	26	2.27%	0.81%	0.29	28	17	30	15	-2.49%
2013:3	33	33	1.48%	0.51%	0.34	42	23	26	14	19.64%
2013:4	36	26	9.56%	0.64%	0.03	36	22	26	12	14.66%
2014:1	26	31	-0.28%	0.67%	0.02	29	16	30	18	14.88%
2014:2	37	21	2.24%	0.54%	0.12	29	19	32	13	-9.09%
2014:3	37	30	1.29%	0.56%	0.25	32	24	37	22	-12.58%
2014:4	37	28	4.58%	0.85%	0.24	31	21	35	18	-22.17%
1/1/2015- 27/2/2015	21	16	0.83%	1.06%	0.22	17	9	22	9	6.57%

Τρίμηνα Quarters	NIKKEI-225				Συντελεστής Συσχέτισης με Γεν. Δείκτη Χ.Α. Correlation with ATHEX Composite Index	Γενικός Δείκτης - Χ.Α.				Δ%
	Συνεδριάσεις Trading sessions		Δ%	Μεταβλητότητα (SD) Volatility		Συνεδριάσεις - Trading sessions			Κοινά καθοδικές με NIKKEI-225 Negative in common with NIKKEI-225	
	Ανοδικές Positive	Καθοδικές Negative				Ανοδικές Positive	Κοινά ανοδικές με NIKKEI- 225 Positive sessions in common with NIKKEI-225	Καθοδικές Negative		
2013:2	31	27	10.87%	2.33%	0.11	28	16	30	15	-2.49%
2013:3	35	31	5.69%	1.57%	0.11	42	22	26	12	19.64%
2013:4	33	26	12.70%	1.20%	0.13	36	20	26	12	14.66%
2014:1	25	29	-8.98%	1.64%	0.10	29	15	30	17	14.88%
2014:2	32	26	2.25%	1.06%	0.31	29	17	32	15	-9.09%
2014:3	34	32	6.67%	0.76%	0.47	32	19	37	19	-12.58%
2014:4	37	24	7.90%	1.56%	0.06	31	20	35	16	-22.17%
1/1/2015- 27/2/2015	10	8	1.28%	1.32%	0.00	17	4	22	6	6.57%

Τρίμηνα Quarters	HANGSENG				Συντελεστής Συσχέτισης με Γεν. Δείκτη Χ.Α. Correlation with ATHEX Composite Index	Γενικός Δείκτης - Χ.Α.				Δ%
	Συνεδριάσεις Trading sessions		Δ%	Μεταβλητότητα (SD) Volatility		Συνεδριάσεις - Trading sessions			Κοινά καθοδικές με HANGSENG Negative in common with HANGSENG	
	Ανοδικές Positive	Καθοδικές Negative				Ανοδικές Positive	Κοινά ανοδικές με HANGSENG Positive sessions in common with HANGSENG	Καθοδικές Negative		
2013:2	26	30	-6.71%	1.18%	0.33	28	15	30	18	-2.49%
2013:3	38	28	9.89%	1.00%	0.20	42	25	26	11	19.64%
2013:4	28	33	1.95%	0.83%	0.22	36	15	26	14	14.66%
2014:1	30	27	-4.96%	1.04%	0.15	29	16	30	16	14.88%
2014:2	31	28	4.69%	0.78%	0.06	29	17	32	17	-9.09%
2014:3	34	33	-1.11%	0.81%	0.39	32	20	37	22	-12.58%
2014:4	33	31	2.93%	1.02%	0.16	31	17	35	17	-22.17%
1/1/2015- 27/2/2015	23	14	5.16%	0.68%	0.16	17	12	22	10	6.57%

Συντελεστής συσχέτισης : $\rho = \text{covariance}(x,y) / (\text{sd}(x) * \text{sd}(y))$

όπου :

$\text{sd}(x)$: τυπική απόκλιση του x (π.χ. ο Γενικός Δείκτης) και $\text{sd}(y)$: είναι η τυπική απόκλιση του συγκρινόμενου ξένου δείκτη

covariance (συνδιακύμανση) = $\sum ((x-\chi\mu\sigma\sigma)*(y-\gamma\mu\epsilon\sigma\sigma)) / \text{αριθμός παρατηρήσεων}$

Σημειώνεται πως x =ημερήσια ποσοστιαία μεταβολή

11. Πίνακας συντελεστών συσχέτισης μεταξύ των κυριότερων ξένων χρηματιστηριακών δεικτών (01/01/2015 -27/2/2015)
 Table of correlation co-efficients data between the major foreign exchanges indices (01/01/2015 - 27/02/2015)

	ΓΔ	FTSE-100	DAX	CAC-40	IBEX-35	BEL-20	AEX	PSI-20	FTSE MIB	SP-500	DJI	NIKKEI 225	HANGSENG
ΓΔ	1.000												
FTSE-100	0.223	1.000											
DAX	0.355	0.777	1.000										
CAC-40	0.374	0.852	0.937	1.000									
IBEX-35	0.532	0.696	0.769	0.842	1.000								
BEL-20	0.337	0.795	0.927	0.921	0.811	1.000							
AEX	0.381	0.827	0.898	0.934	0.822	0.914	1.000						
PSI-20	0.461	0.627	0.670	0.705	0.772	0.723	0.706	1.000					
FTSE MIB	0.422	0.801	0.841	0.904	0.928	0.877	0.879	0.789	1.000				
SP-500	0.419	0.574	0.518	0.566	0.568	0.523	0.583	0.622	0.632	1.000			
DJI	0.216	0.383	0.477	0.469	0.381	0.463	0.448	0.470	0.451	0.595	1.000		
NIKKEI 225	-0.002	0.332	0.171	0.290	0.222	0.258	0.201	0.084	0.193	-0.142	-0.124	1.000	
HANGSENG	0.155	0.433	0.340	0.411	0.339	0.328	0.279	0.379	0.319	0.074	-0.008	0.282	1.000

12. Διαγράμματα συσχέτισης των κυριοτέρων ξένων χρηματιστηριακών δεικτών με Γενικό Δείκτη για την περίοδο 28/02/14-27/02/15
 Correlation charts between major foreign exchanges indices with the Composite Index for the period 28/2/14-27/02/15

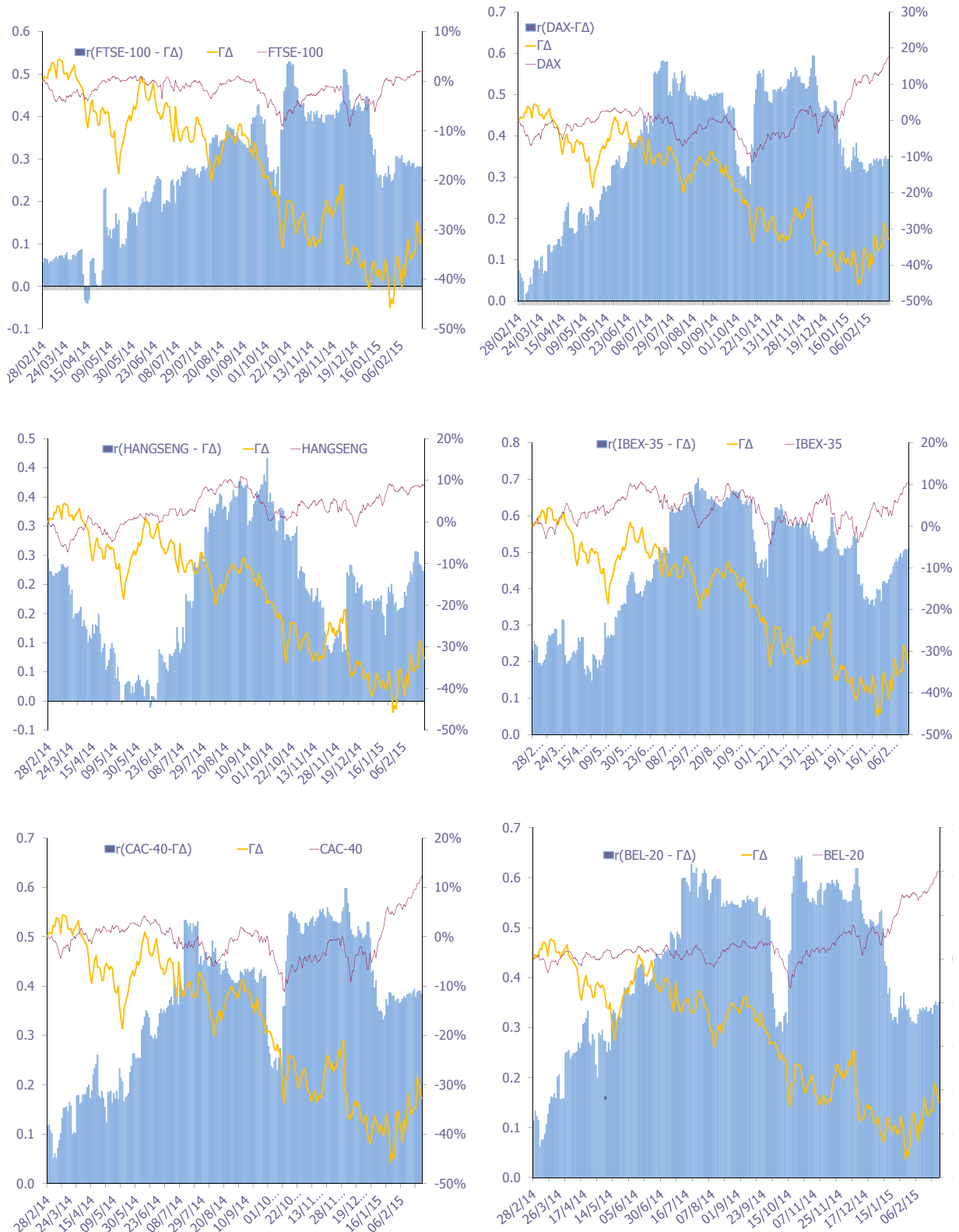

12. Διαγράμματα συσχέτισης των κυριότερων ξένων χρηματιστηριακών δεικτών με Γενικό Δείκτη για την περίοδο 28/02/14-27/02/15
 Correlation charts between major foreign exchanges indices with the Composite Index for the period 28/2/14-27/02/15

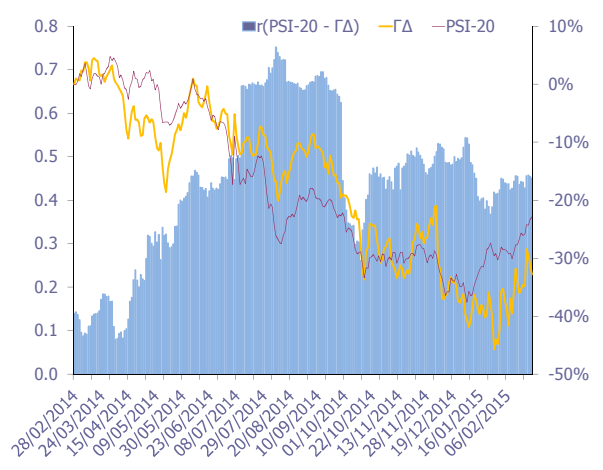
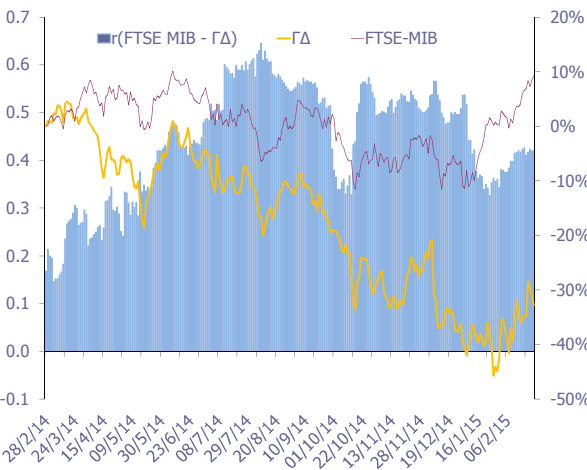
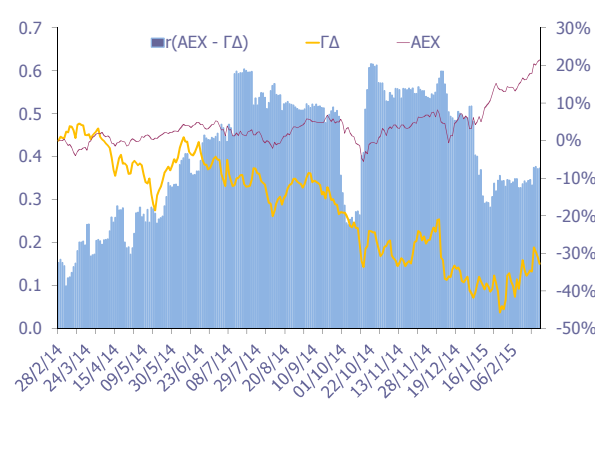
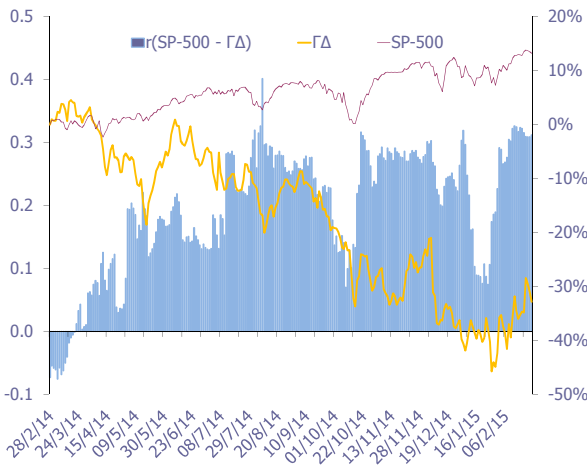
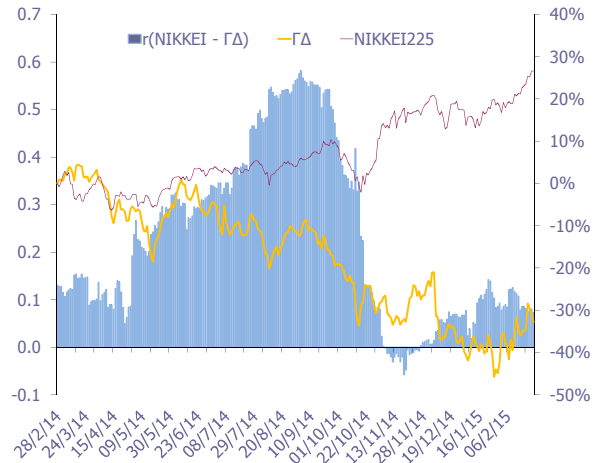
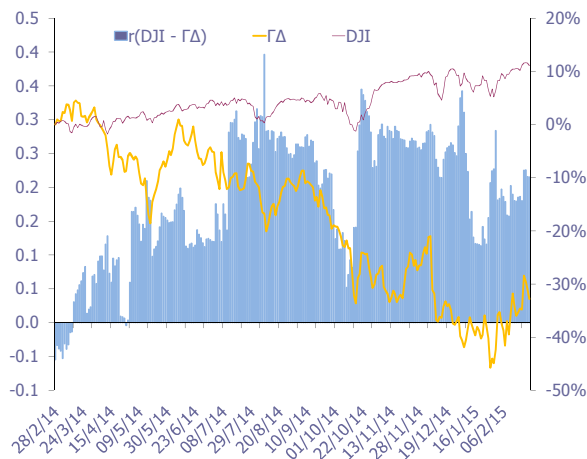

12. Διαγράμματα συσχέτισης των κυριότερων ξένων χρηματιστηριακών δεικτών με Γενικό Δείκτη για την περίοδο 28/02/14-27/02/15
Correlation charts between major foreign exchanges indices with the Composite Index for the period 28/2/14-27/02/15

ΜΕΤΑΒΟΛΕΣ ΠΕΡΙΟΔΟΥ 28/02/14 - 27/02/15	
Changes 28/02/14 - 27/02/15	
ΓΔ (Ελλάδα)	-32.8%
FTSE-100 (Ην. Βασίλειο)	2.0%
DAX (Γερμανία)	17.6%
CAC-40 (Γαλλία)	12.3%
IBEX-35 (Ισπανία)	10.5%
BEL-20 (Βέλγιο)	19.9%
AEX (Ολλανδία)	21.4%
PSI-20 (Πορτογαλία)	-22.9%
FTSE MIB (Ιταλία)	9.3%
SP-500 (ΗΠΑ)	13.2%
DJI (ΗΠΑ)	11.1%
ΝΙΚΚΕΙ225 (Ιαπωνία)	26.7%
HANGSENG (Χονγκ-Κονγκ)	8.7%

Όλοι οι δείκτες απεικονίζονται ως % μεταβολές ως προς μια κοινή ημερομηνίας βάσης 27/02/2015

Το ραβδόγραμμα απεικονίζει τον συντελεστή συσχέτισης (r) μεταξύ του ΓΔ και αντίστοιχου δείκτη ξένου χρηματιστηρίου, όπως αυτός υπολογίζεται διαχρονικά από κυλιόμενο δείγμα 60 παρατηρήσεων (συνεδριάσεις) το οποίο καλύπτει περίπου ένα ημερολογιακό τρίμηνο.



ATHEXGROUP
Όμιλος Χρηματιστηρίου Αθηνών

Λεωφ. Αθηνών 110 104 42 Αθήνα
110, Athinon Ave. GR 104 42 Athens
tel. (+30)210-33.66.800, fax (+30)210-33.66.101
www.athexgroup.gr