

Ελληνικά Χρηματιστήρια - Χρηματιστήριο Αθηνών
ΜΗΝΙΑΙΟ ΣΤΑΤΙΣΤΙΚΟ ΔΕΛΤΙΟ
ΧΡΗΜΑΤΙΣΤΗΡΙΑΚΕΣ ΕΞΕΛΙΞΕΙΣ

Νοέμβριος 2014

Hellenic Exchanges - Athens Stock Exchange
MONTHLY STATISTICAL BULLETIN
EXCHANGE DEVELOPMENTS

November 2014



ΠΕΡΙΕΧΟΜΕΝΑ	Σελίδα Page	Διάγ/μα Πιννακας Chart table	CONTENTS
Περιεχόμενα	1-2		Contents
Εξελίξεις μηνός Νοεμβρίου 2014	3		Developments in November 2014
1. Αγορές και Δείκτες			1. Markets & Indices
Βασικοί Δείκτες Αγοράς Μετοχών ΕΧΑΕ	4		HELEX Main Stock Market Indices
Διάγραμμα Γ.Δ. Τιμών & Αξίας Συναλλαγών Χρεογράφων	4	1	Composite Share Price Index Chart & Securities Value of Transactions Chart
Λοιποί Δείκτες Μετοχών ΕΧΑΕ	5		HELEX Other Market Indices
Κλαδικοί Δείκτες Μετοχών ΕΧΑΕ	6		HELEX Sector Market Indices
Χρηματιστηριακή Αξία 2014	7		2014 Market Capitalisation
Διάγραμμα Χρηματιστηριακής Αξίας 2014	7	2	2014 Market Capitalisation Chart
Αξία Συναλλαγών 2014	8		2014 Transactions Value
Διάγραμμα Αξίας Συναλλαγών 2014	8	3	2014 Transactions Chart Value
Συναλλαγές μηνός Νοεμβρίου 2014	9		November 2014 Transactions
2. Ανάλυση Συναλλακτικής Δραστηριότητας			2. Transactional Activity Analysis
Στοιχεία Μέσης Ημερήσιας Αξίας Συναλλαγών μετοχών ανά κατηγορία διαπραγμάτευσης	10-11		Average daily stocks value of transactions data per trading category
Στοιχεία Μέσης Ημερήσιας Αξίας Συναλλαγών μετοχών ανά δείκτη κατηγορίας Μεγάλης Κεφαλαιοποίησης	12-13		Average daily stocks value of transactions data per index of Big Cap category
3. Μηνιαία Ρευστότητα			3. Monthly Liquidity
Μηνιαίο Μέσο Όροι Spread	14	4	Monthly average Spread
Μηνιαία μέση Κυκλοφοριακή Ταχύτητα	15	5-6	Monthly average Velocity
Μηνιαία ιστορική Μεταβλητότητα	16	7-8	Monthly historical Volatility
Ομόλογα Διαπραγματεύσιμα με την Μέθοδο Εκφώνησης - Αντιφώνησης	17		Bonds Traded with the Open Outcry Method
Σημειώσεις Ομολόγων	18		Bonds Notes
Ομόλογα Διαπραγματεύσιμα στην Α.Α.Σ.Ε.	19		Bonds traded in Fixed Income Securities Market
Επεξήγηση Πινάκων	20		Explanation of Tables
Μηνιαία Στοιχεία Μετοχών	21-34		Monthly Stocks Data
Σημειώσεις Μετοχών	35		Stocks Notes
Σταθμισμένο P/E των επιμέρους κλάδων και συνόλου αγοράς	36-37		Sectoral and composite weighted P/E ratio
Σταθμισμένο D.Y. των επιμέρους κλάδων και συνόλου αγοράς	38-39		Sectoral and composite weighted D.Y. ratio
Οι 10 μετοχές με τα μεγαλύτερα και μικρότερα P/E	40		10 stocks with the highest and the lowest P/E ratio
Μετοχές με τις μεγαλύτερες και τις μικρότερες Μερισματοδόσεις στο Χρηματιστήριο Αθηνών	40		Stocks with the Highest and Lowest Dividend Yields in the Athex Exchange
Τα 10 χρεόγραφα με τις μεγαλύτερες και μικρότερες μεταβολές τιμής	40		10 securities with the highest and the lowest price changes
Τα 10 χρεόγραφα με την μεγαλύτερη Αξία Συναλλαγών	41		10 securities with the highest Transactions Value
Οι 10 μετοχές με την μεγαλύτερη Εμπορευσιμότητα	41		10 stocks with the highest Marketability
Οι 10 μεγαλύτερες εταιρείες με βάση την Χρηματιστηριακή τους Αξία κατά την 28/11/2014	41		10 biggest companies based on their Market Capitalisation on 28/11/2014
Αποκοπές Μεριμάτων	42		Dividends
Μεταβολές Μετοχικού Κεφαλαίου	43		Share Capital Changes
Δικαιώματα μετοχών	44		Stocks Rights

ΠΕΡΙΕΧΟΜΕΝΑ	Σελίδα Page	Διάγ/μο Πινακας Chart table	CONTENTS
Αριθμός Εισηγμένων Ομολογιακών Δανειών, Εταιριών & Μετοχικών Εκδόσεων	45		Number of Listed Bonds, Companies and Stock Issues
Διάγραμμα αριθμού Εισηγμένων Εταιριών & Μετοχικών Εκδόσεων	45	9	Number of Listed Companies and Stock Issues chart
5. Σύγκριση Γ.Δ. με δείκτες Ξένων χρηματιστηρίων			5. Comparison Composite Index to foreign exchanges indices
Κυριότεροι ευρωπαϊκοί χρηματιστηριακοί Δείκτες	46		Major european stock exchanges Indices
Διάγραμμα σωρευτικών μεταβολών		10	Cumulative changes chart
Στοιχεία συντελεστών συσχέτισης των κυριότερων Ξένων χρηματιστηριακών δεικτών με Γ.Δ.	47-49		Correlation co-efficients data between major foreign exchanges indices with the Composite index
Πίνακας συντελεστών συσχέτισης των κυριότερων Ξένων χρηματιστηριακών δεικτών με Γ.Δ. 01/10/2014-28/11/2014	50	11	Table of correlation co-efficients data between the major foreign exchanges indices with the Composite index 01/10/2014-28/11/2014
Διαγράμματα συσχέτισης των κυριότερων Ξένων χρηματιστηριακών δεικτών με Γ.Δ. 28/11/2013-28/11/2014	51-53	12	Correlation charts between major foreign exchanges indices with the Composite index for the period 28/11/2013-28/11/2014

* Η εταιρεία Ελληνικά Χρηματιστήρια-Χρηματιστήριο Αθηνών καταβάλλει κάθε δυνατή προσπάθεια ώστε να διασφαλίσει ότι οι πληροφορίες και τα λοιπά στοιχεία που εμφανίζονται στο Μηνιαίο Στατιστικό Δελτίο είναι ορθά και πλήρη αλλά δεν έχει καμία ευθύνη για ενδεχόμενο λάθος ή παράλειψη στοιχείων και / ή ευθύνη σχετικά με την ακρίβεια, αξιοπιστία, επικαιροποίηση και πληρότητα των παραπάνω πληροφοριών και στοιχείων ή ευθύνη προερχόμενη άμεσα ή έμμεσα από την χρήση των παραπάνω πληροφοριών.

Η Εταιρία δεν έχει καμία ευθύνη για την ακρίβεια των στοιχείων που περιλαμβάνονται στις ανακοινώσεις των εισηγμένων εταιρειών. Πιθανές προσβολές δικαιωμάτων τρίτων από το περιεχόμενο των ανακοινώσεων συνιστούν αποκλειστική ευθύνη του αποστολέα των ανακοινώσεων.

Όλα τα αναγραφόμενα στο Μ.Σ.Δ. στοιχεία παρέχονται μόνο για τους σκοπούς της πληροφόρησης και δεν συνιστούν παροχή επενδυτικών συμβουλών ή πρόσκληση για επένδυση σε κινητές αξίες που διαπραγματεύονται στο Χρηματιστήριο.

Αναγνωρίζεται και συμφωνείται ότι όλα τα δικαιώματα επί των πληροφοριών που εμφανίζονται στο Μ.Σ.Δ. θα αποτελούν κυριότητα της εταιρίας και οποιοδήποτε άλλο δικαίωμα συμπεριλαμβανομένου του δικαιώματος πνευματικής ιδιοκτησίας, σήματος κλπ. ανήκουν στην εταιρεία.

* Hellenic Exchanges-Athens Exchange endeavours to ensure that the data and other material ("Information") presented on the Monthly Statistical Bulletin are accurate and complete, but it is not liable for any errors or omissions of data or /and for the accuracy, credibility, updating and completeness of the aforesaid information nor it has any liability arising directly or indirectly from the use of the above Information.

The Company is not liable for the accuracy of the data included in listed companies' announcements. Only the sender of such an announcement is fully and solely liable for any infringement of third party's rights from the content of such announcement. All contents of the Monthly Statistical Bulletin List are provided only for information purposes and do not constitute investment advice or solicitation to invest in securities or other products listed for trading on the company.

You acknowledge and agree that the Company is the owner of any property rights related to any Information appearing on the Monthly Statistical Bulletin including intellectual property rights copyright, trademarks, etc.

ΕΚΔΟΤΗΣ : ΕΛΛΗΝΙΚΑ ΧΡΗΜΑΤΙΣΤΗΡΙΑ - ΧΡΗΜΑΤΙΣΤΗΡΙΟ ΑΘΗΝΩΝ
Υπεύθυνο Τμήμα : Υπηρεσιών Πληροφόρησης EXAE
Λεωφόρος Αθηνών 110, 10442 Αθήνα, Τηλ.: (210) 33.66.800, Fax: (210) 33.66.661
www.helex.gr

PUBLISHER :HELLENIC EXCHANGES - ATHENS STOCK EXCHANGE
Dpt in Charge : HELEX Information Services
110, Athinon Ave., 104 42 Athens, Greece, Tel.: (210) 33.66.800, Fax: (210) 33.66.661
www.helex.gr

Τον Νοέμβριο ο **Γενικός Δείκτης του Χρηματιστηρίου Αθηνών** έκλεισε στις 963.19 μονάδες σημειώνοντας άνοδο της τάξεως του 5,17% σε σύγκριση με το κλείσιμο του προηγούμενου μήνα. Η ανώτατη τιμή του Νοεμβρίου ήταν 1005,31 μονάδες, καταγράφηκε κατά την διάρκεια της συνεδρίασης της 24/11/2014, η κατώτατη τιμή του μήνα ήταν 870,91 μονάδες και καταγράφηκε κατά την διάρκεια της συνεδρίασης της 13/11/2014.

Ο δείκτης **FTSE/XA Large Cap**, έκλεισε στις 312,96 μονάδες σημειώνοντας άνοδο 4,57% σε σχέση με τον προηγούμενο μήνα που έκλεισε στις 299,27 μονάδες ενώ σε σχέση με τον αντίστοιχο Νοέμβριο του 2013 που είχε κλείσει στις 395,20 μονάδες, σημείωσε πτώση 20,81%. Ο δείκτης **FTSE/X.A Mid Cap**, έκλεισε στις 856,80 μονάδες σημειώνοντας άνοδο 3,68% σε σχέση με τον προηγούμενο μήνα που έκλεισε στις 826,42 μονάδες ενώ σε σχέση με τον αντίστοιχο Νοέμβριο του 2013 που είχε κλείσει στις 1182,77 μονάδες, σημείωσε πτώση 27,56%. Αντίστοιχα ο δείκτης **FTSE/X.A Mid & Small Cap Θεμελιωδών μεγεθών** έκλεισε στις 1163,58 μονάδες σημειώνοντας άνοδο 1,44% σε σχέση με τον προηγούμενο μήνα που είχε κλείσει στις 1147,04 μονάδες ενώ σε σχέση με τον αντίστοιχο Νοέμβριο του 2013 που είχε κλείσει στις 1312,67 μονάδες σημείωσε πτώση 11,36%.

Η **μηνιαία αξία συναλλαγών** έφτασε το ύψος των 1648.50 εκ. ευρώ, σε σχέση με τον Οκτώβριο που ήταν στο επίπεδο των 3145.39 εκ. ευρώ, σημείωσε πτώση 47,59% ενώ σε σχέση με τον αντίστοιχο Νοέμβριο του 2013 που βρισκόταν στα 3057.94 εκ. ευρώ σημείωσε πτώση άνοδο κατά 46,69%.

Η **μέση ημερήσια συναλλακτική κίνηση** έφτασε τα 82,47 εκ. ευρώ έναντι 142,27 εκ. ευρώ του Οκτωβρίου και των 145,63 εκ. ευρώ του Νοεμβρίου 2013. Ο **μέσος ημερήσιος αριθμός πράξεων** έφτασε τις 24904 έναντι 37132 του Οκτωβρίου και των 30560 σε σχέση με τον Νοέμβριο του 2013.

Η **χρηματιστηριακή αξία** των μετοχών στην τελευταία ημέρα διαπραγμάτευσης τους έφτασε τα 57704,36 εκ. ευρώ έναντι 57952.33 εκ. ευρώ του Οκτωβρίου παρουσιάζοντας άνοδο 3,02% ενώ σε σχέση με τον Νοέμβριο 2013 που είχε φτάσει στο επίπεδο των 69796.62 εκ. ευρώ σημείωσε μείωση κατά 14,46%.

Από τα **χρεόγραφα που κινήθηκαν περισσότερο** σε αξία τον μήνα Νοέμβριο ξεχώρισαν οι: ΕΘΝΙΚΗ ΤΡΑΠΕΖΑ (ΚΟ), ΠΕΙΡΑΙΩΣ ΤΡΑΠΕΖΑ (ΚΟ), ALPHA ΤΡΑΠΕΖΑ (ΚΟ), ΟΤΕ Α.Ε (ΚΟ) και ΟΠΑΠ (ΚΟ).

In November, the **ATHEX Composite Share Price Index** closed at 915.83 units and compared to last month's closing price was increased by 5.17%. During the month of November the highest price which was 1005.31 units was recorded during the session of November 24, 2014 while the lowest price which was 870.91 units as recorded during the session of November 13, 2014.

The **FTSE/ATHEX Large Cap** Index closed at 312.96 units, marking an increase of 4.57% compared to the previous month's closing price which was 299.27 units and a decrease of 20.81% compared to November 2013 closing price that was 395.20 units. The **FTSE/X.A Mid Cap** Index closed at 856.802 units, marking an increase of 3.68% compared to the previous month's closing price which was 826.42 units and a decrease of 27.56% compared to November 2013 closing price that was 1182.77 units. The **FTSE/X.A Mid & Small Cap Θεμελιωδών μεγεθών** Index closed at 1163.584 units, recording an increase of 1.44% compared to the previous month's closing price which was 1147.04 and a decrease of 11.36% compared to November 2013 closing price that was 1312.67 units.

The **monthly value of transactions** reached 1648.50 million euros, recording a decrease of 47.59% compared to 3145.39 million euros recorded in October and an increase of 46.69% compared to November 2013 (3057.94 m €).

The **average daily value of transactions** amounted to 82.42 million euros versus 142.27 million in October and 145.63 million euros compared to November 2013. The **average daily number of trades** reached 24904 versus 37132 in October and 30560 compared to November 2013.

The **market capitalisation** of shares during their last trading day amounted to 57704.36 million euros and compared to October's figure which was 57952.33 million euros marks an increase of 14.46%. Compared to November 2013 capitalisation recorded at 69796.62 million signalling a decrease of 14.46%.

Also, the **most active securities** in November were the following: NATIONAL BANK OF GREECE (CR), PIRAEUS BANK (CR), ALPHA BANK (CR), OTE S.A (CR) and OPAP (CR).

1.1 ΒΑΣΙΚΟΙ ΔΕΙΚΤΕΣ ΑΓΟΡΑΣ ΜΕΤΟΧΩΝ ΕΛΛΗΝΙΚΑ ΧΡΗΜΑΤΙΣΤΗΡΙΑ - ΧΡΗΜΑΤΙΣΤΗΡΙΟ ΑΘΗΝΩΝ - HELLENIC EXCHANGES - ATHENS STOCK EXCHANGE MARKET INDICES *

Βάση Δείκτη FTSE/XA Large Cap-FTSE/ATHEX Large Cap Index Base: 23.09.1997 = 1000 Μονάδες - Units,
 Βάση Δείκτη FTSE/X.A - Χ.Α.Κ Τραπεζικός Δείκτης -FTSE/ATHEX - CSE Banking Index Base: 31.10.2008 = 2000 Μονάδες - Units
 Βάση Δείκτη Τιμών Μεσαίας & Μικρής Κεφαλαιοποίησης - Athex Mid & SmallCap Category Price Index Index Base: 28.11.2008 = 5000 Μονάδες - Units
 Βάση Δείκτη FTSE/XA MID CAP-FTSE/ATHEX MID CAP Index Base: 08.12.1999 = 1000 Μονάδες - Units, Βάση Δείκτη FTSE/XA SmallCap -FTSE/ATHEX SmallCap Index Base: 31.05.2001,
 Βάση Δείκτη FTSE/XA ΔΕΙΚΤΗΣ ΑΓΟΡΑΣ-FTSE/ATHEX MARKET INDEX Index Base: 31.12.2002 = 2000 Μονάδες - Units, Βάση Δείκτη FTSE MED 100 - FTSE MED 100 Index Base:19.06.2003=5000 Μονάδες - Units,
 Βάση Δείκτη FTSE/XA Διεθνούς Δραστηριοποίησης-FTSE/ATHEX Global Traders Index Plus Index Base: 03.12.2012 = 1000 Μονάδες - Units, Βάση Δείκτη FTSE/X.A. Διεθνούς Δραστηριοποίησης - FTSE/ATHEX Global Traders Index Index Base: 03.12.2012 = 1000 Μονάδες - Units,
 Βάση Δείκτη GT - 30 Price Index : 31.12.2005 = 1000 Μονάδες - Units, Βάση Δείκτη FTSE/XA Mid & Small Cap Θεμελιωδών μεγεθών-FTSE/ATHEX Mid & Small Cap Factor-Weighted: Index Base 29.10.2012= 1000 Μονάδες;Units, Βάση Δείκτη ΕΛΛΗΝΙΚΟΣ ΔΕΙΚΤΗΣ MID & SMALL CAP/HELLENIC MID & SMALL CAP INDEX Index Base:14.01.2013 = 1000 Μονάδες - Units

Μήνας Months	Γενικός Δείκτης Composite Index			FTSE/X.A. Large Cap - FTSE/Athex Large Cap	FTSE/X.A. Custom Capped - FTSE/ATHEX Custom Capped	FTSE/X.A. Mid Cap - FTSE/Athex Mid Cap	FTSE/X.A.- Χ.Α.Κ. Τραπεζικός Δείκτης - FTSE/Athex - CSE Banking Index	ΕΛΛΗΝΙΚΟΣ ΔΕΙΚΤΗΣ MID & SMALL CAP - HELLENIC MID & SMALL CAP INDEX	FTSE/X.A. Διεθνούς Δραστηριοποίησης Plus - FTSE/ATHEX Global Traders Index Plus	FTSE/X.A. Διεθνούς Δραστηριοποίησης - FTSE/ATHEX Global Traders Index	FTSE/X.A Mid & Small Cap Θεμελιωδών μεγεθών	GT-30 Δείκτης Τιμών GT-30 Price Index	Δείκτης Τιμών Μεσαίας & Μικρής Κεφαλαιοποίησης Χ.Α ATHEX Mid & SmallCap Price Index	FTSE/X.A. Δείκτης Αγοράς - FTSE/Athex Market Index
	Κλείσιμο Last	Κατώτερη Έτους Year Low	Ανώτερη Έτους Year High											
2013 Νοέμ.-Nov.	1,195.68	788.81	1,202.77	395.20	1,268.81	1,182.77	150.39	1,135.21	1,574.98	1,759.22	1,312.67	737.84	2,654.71	948.16
Δεκ.-Dec.	1,162.68	788.81	1,232.43	384.84	1,229.62	1,166.81	136.14	1,113.79	1,550.85	1,734.38	1,279.09	647.54	2,573.61	923.79
Ιαν. - Jan.	1,176.92	1,115.09	1,305.96	385.27	1,232.10	1,120.93	135.79	1,112.21	1,540.57	1,790.35	1,350.04	596.36	2,709.78	923.34
Φεβ. - Feb.	1,310.41	1,115.09	1,315.16	423.11	1,350.71	1,279.24	151.01	1,247.48	1,710.34	2,033.31	1,408.42	620.40	2,796.55	1,014.97
Μάρ. - Mar.	1,335.74	1,115.09	1,379.42	430.36	1,371.66	1,297.14	153.99	1,314.95	1,810.48	2,076.88	1,512.46	684.25	3,010.35	1,032.37
Απρ. - Apr.	1,232.12	1,115.09	1,379.42	396.62	1,274.48	1,201.47	131.81	1,224.00	1,673.28	1,942.94	1,414.74	683.44	3,016.84	952.02
Μάιος - May	1,223.48	1,062.66	1,379.42	395.98	1,271.97	1,132.99	134.27	1,191.41	1,693.34	1,892.62	1,356.66	739.08	3,003.73	949.20
Ιούν.-Jun.	1,214.31	1,062.66	1,379.42	392.05	1,270.45	1,132.06	127.83	1,194.42	1,691.76	1,908.67	1,347.86	726.36	3,057.28	940.43
Ιούλ.-Jul.	1,169.01	1,062.66	1,379.42	374.76	1,228.74	1,099.60	117.43	1,173.86	1,697.94	1,884.14	1,343.43	746.69	3,061.26	899.63
Αύγ. - Aug.	1,161.81	1,044.23	1,379.42	376.66	1,224.29	1,053.59	120.24	1,124.55	1,623.61	1,837.64	1,307.43	742.27	3,031.84	902.44
Σεπ. - Sep.	1,061.58	1,044.23	1,379.42	344.64	1,121.19	946.52	109.72	1,007.74	1,532.95	1,718.01	1,254.30	677.96	2,787.70	825.52
Οκτ. - Oct.	915.83	852.87	1,379.42	299.27	964.97	826.42	93.75	827.61	1,329.04	1,449.76	1,147.04	693.66	2,538.36	717.23
2014 Νοέμ.-Nov.	963.19	852.87	1,379.42	312.96	0.00	856.80	92.71	876.54	1,420.57	1,581.54	1,163.58	742.22	2,502.24	749.45

1. Διάγραμμα Γ.Δ. Τιμών & Αξίας Συναλλαγών Χρεογράφων (Βάση Δείκτη - Index Base: 31.12.1980 = 100 Μονάδες - Units)
Composite Price Share Index Chart & Securities' Value of Transactions Chart

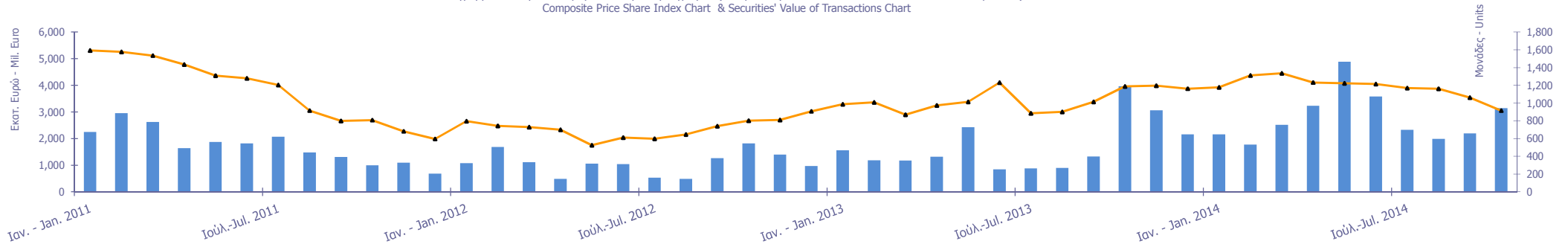

1.2 ΛΟΙΠΟΙ ΔΕΙΚΤΕΣ ΜΕΤΟΧΩΝ ΕΛΛΗΝΙΚΑ ΧΡΗΜΑΤΙΣΤΗΡΙΑ- ΧΡΗΜΑΤΙΣΤΗΡΙΟΥ ΑΘΗΝΩΝ / HELLENIC EXCHANGES - ATHENS STOCK EXCHANGE OTHER MARKET INDICES *

Μήνας Months	FTSE/Med 100 - FTSE/Med 100	Συν. Απόδοσης Γενικού Δείκτη ΧΑ Total Return of ATHEX Composite Index	FTSE/X.A. Large Cap Σ.Α. - FTSE/Athex Large Cap Total Return	FTSE/X.A. Large Cap Net Σ.Α. - FTSE/ATHEX Large Cap Net Total Return	FTSE/X.A. Custom Capped Σ.Α. - FTSE/ATHEX Custom Capped T.R.	FTSE/X.A Mid Cap Συνολικής Απόδοσης FTSE/ATHEX Mid Cap Total Return Index	GT-30 Συνολικής Απόδοσης GT-30 Total Return Index	FTSE/X.A.-Χ.ΑΚ Τραπεζικός Δείκτης Συνολικής Απόδοσης FTSE/ATHEX-CSE Banking Total Return Index
2013 Νοέμ.-Nov.	4,629.53	1,731.32	535.17	1,584.52	1,325.13	1,451.70	882.57	140.37
Δεκ.-Dec.	4,569.39	1,683.53	527.37	1,542.98	1,284.20	1,444.23	774.56	129.07
Ιαν. - Jan.	4,735.41	1,704.75	527.93	1,544.72	1,286.79	1,393.64	713.35	128.72
Φεβ. - Feb.	5,027.55	1,898.11	579.79	1,696.44	1,410.67	1,590.46	742.10	143.16
Μάρ. - Mar.	5,245.14	1,934.80	589.38	1,725.49	1,432.54	1,633.10	819.31	148.19
Απρ. - Apr.	5,027.06	1,784.93	543.15	1,590.74	1,331.43	1,512.64	822.93	126.86
Μάιος - May	5,132.25	1,776.06	543.34	1,591.64	1,332.50	1,431.50	892.42	129.25
Ιούν.-Jun.	5,195.81	1,764.46	529.48	1,576.90	1,332.87	1,434.50	878.50	119.34
Ιούλ.-Jul.	5,226.96	1,702.26	507.28	1,510.84	1,291.78	1,393.37	903.09	109.62
Αύγ. - Aug.	5,181.51	1,692.80	509.87	1,518.51	1,287.10	1,335.30	898.28	112.26
Σεπ. - Sep.	5,254.14	1,546.75	466.53	1,389.45	1,178.71	1,199.65	820.46	102.44
Οκτ. - Oct.	5,016.21	1,335.63	405.91	1,207.28	1,015.38	1,061.57	839.75	87.40
2014 Νοέμ.-Nov.	5,144.72	1,404.76	417.16	1,262.49	0.00	1,096.81	0.00	84.91

1.3 ΚΛΑΔΙΚΟΙ ΔΕΙΚΤΕΣ ΜΕΤΟΧΩΝ ΕΛΛΗΝΙΚΑ ΧΡΗΜΑΤΙΣΤΗΡΙΑ- ΧΡΗΜΑΤΙΣΤΗΡΙΟ ΑΘΗΝΩΝ / HELLENIC EXCHANGES - ATHEX STOCK EXCHANGE MARKET INDICES *

Βάση Κλαδικών Δεικτών Χ.Α - Sectoral Indices Base: 30.12.2005=5000

Βάση Δείκτη Όλων των Μετοχών-All Share Index Base: 04.01.1988 = 100 Μονάδες - Units

Μήνας Months	FTSE/Χ.Α. Τράπεζες - FTSE/Athex Banks	FTSE/Χ.Α. Χρηματοοικονομ ικές Υπηρεσίες - FTSE/Athex Financial Services	FTSE/Χ.Α. Βιομηχανικά Προϊόντα & Υπηρεσίες - FTSE/Athex Industrial Goods & Services	FTSE/Χ.Α. Εμπόριο - FTSE/Athex Retail	FTSE/Χ.Α. Ακίνητης Περιουσίας - FTSE/Real Estate	FTSE/Χ.Α. Προσωπικά & Οικιακά Προϊόντα - FTSE/Athex Personal & Household Goods	FTSE/Χ.Α. Τρόφιμα & Ποτά - FTSE/Athex Food & Beverage	FTSE/Χ.Α. Πρώτες Ύλες - FTSE/Athex Basic Resources	FTSE/Χ.Α. Κατασκευές & Υλικά - FTSE/Athex Construction & Materials	FTSE/Χ.Α. Πετρέλαιο & Αέριο - FTSE/Athex Oil & Gas	FTSE/Χ.Α. Χημικά - FTSE/Athex Chemicals	FTSE/Χ.Α. Μέσα Ενημέρωσης - FTSE/Athex Media	FTSE/Χ.Α. Ταξίδια & Αναψυχή - FTSE/Athex Travel & Leisure	FTSE/Χ.Α. Τεχνολογία - FTSE/Athex Technology	FTSE/Χ.Α. Τηλεπικοινωνίες - FTSE/Athex Telecommunicat ions	FTSE/Χ.Α. Υπηρεσίες Κοινής Ωφέλειας - FTSE/Athex Utilities	FTSE/Χ.Α. Υγεία - FTSE/Athex Health Care	Όλων των μετοχών - All Share Index
2013 Νοέμ.-Nov	198.71	1,830.58	3,452.59	3,243.34	2,268.65	5,771.65	7,723.77	2,768.44	2,865.27	3,182.52	6,480.49	1,499.60	1,701.80	779.10	2,524.11	3,833.84	254.94	247.23
Δεκ.-Dec.	179.88	1,768.51	3,244.72	3,298.78	2,216.68	5,917.47	7,848.14	2,751.91	2,681.66	2,866.83	5,996.52	1,543.92	1,679.99	787.43	2,661.73	3,792.71	223.01	235.47
Ιαν. - Jan.	179.88	1,768.51	3,244.72	3,298.78	2,216.68	5,917.47	7,848.14	2,751.91	2,681.66	2,866.83	5,996.52	1,543.92	1,679.99	787.43	2,661.73	3,792.71	223.01	235.47
Φεβ. - Feb.	199.52	1,954.44	3,450.87	3,585.69	2,632.76	7,058.38	6,792.49	3,190.40	3,179.87	2,946.83	6,340.65	2,363.90	1,979.75	1,040.04	3,495.76	4,094.81	266.34	260.60
Μάρ. - Mar.	203.46	2,134.81	3,594.13	3,775.26	2,998.74	7,070.47	6,741.10	3,201.51	3,406.37	3,006.12	6,300.15	2,356.51	2,044.15	1,080.08	3,303.08	4,248.67	272.52	265.52
Απρ. - Apr.	174.15	1,995.86	3,371.65	3,522.16	2,738.49	6,493.75	6,789.73	2,924.14	3,101.87	2,712.77	6,347.64	2,363.90	1,992.00	1,083.32	3,162.70	3,967.37	249.82	251.01
Μάιος - May	177.41	1,965.21	3,350.54	4,049.62	2,576.95	6,037.80	6,346.04	2,872.22	3,073.31	2,450.89	5,920.96	2,216.16	2,137.64	1,021.08	2,892.95	4,007.69	214.66	271.78
Ιούν.-Jun.	168.90	1,950.37	3,299.33	4,093.29	2,697.55	6,574.46	6,326.41	2,715.82	3,225.48	2,419.70	6,349.17	2,105.35	2,200.72	993.06	2,972.78	4,039.61	208.17	268.19
Ιούλ.-Jul.	155.15	1,789.04	3,162.29	4,400.15	2,927.91	6,278.47	6,516.11	2,811.11	3,099.97	2,487.46	6,099.41	2,334.35	2,055.09	954.75	2,832.39	3,971.29	192.70	255.78
Αύγ. - Aug.	158.86	1,676.75	2,993.67	4,428.57	2,840.41	6,215.58	6,597.68	2,683.10	2,796.65	2,443.73	5,899.79	2,474.71	2,032.56	988.30	2,994.80	3,961.39	192.64	257.06
Σεπ. - Sep.	144.97	1,379.47	2,600.72	4,243.84	2,734.05	5,558.17	6,355.48	2,655.56	2,628.07	2,162.72	5,203.43	2,363.90	1,772.21	824.69	2,862.67	3,306.28	181.06	236.38
Οκτ. - Oct.	123.86	1,145.73	2,059.88	3,760.45	2,540.86	4,773.72	6,379.51	2,217.29	2,146.73	1,771.90	5,064.17	2,142.29	1,645.96	714.99	2,480.07	2,239.49	158.93	205.33
2014 Νοέμ.-Nov.	122.49	1,216.83	2,127.39	4,264.30	2,572.61	5,504.08	6,780.77	2,494.80	2,292.35	1,987.19	5,469.16	2,201.38	1,718.12	704.44	2,711.28	2,429.71	167.86	209.94

ΧΡΗΜΑΤΙΣΤΗΡΙΑΚΗ ΑΞΙΑ 2014 (σε Εκατομμύρια Ευρώ)
2014 MARKET CAPITALISATION (Million Euro)

ΜΗΝΑΣ MONTH	ΚΥΡΙΑ ΑΓΟΡΑ MAIN MARKET	ΧΑΜΗΛΗ ΔΙΑΣΠΟΡΑ LOW DISPERSION	ΕΠΙΤΗΡΗΣΗ SURVEILLANCE	ΠΡΟΣ ΔΙΑΓΡΑΦΗ UNDER DELETION	ΣΥΝΟΛΟ ΜΕΤΟΧΩΝ STOCKS TOTAL
31/12/2013	64,127.57	1,928.55	456.34	2.44	66,514.89
31/01/2014	64,181.17	2,044.03	443.53	2.83	66,671.56
28/02/2014	71,156.39	2,047.83	472.78	2.79	73,679.79
31/03/2014	72,489.73	2,105.06	469.67	2.79	75,067.25
30/04/2014	68,469.71	2,025.33	430.36	11.03	70,936.44
30/05/2014	74,376.68	1,987.45	433.54	11.16	76,808.83
30/06/2014	73,383.10	1,966.95	459.99	10.50	75,820.54
31/07/2014	70,275.34	1,704.04	454.88	10.21	72,444.47
31/08/2014	70,718.63	1,603.68	450.15	10.21	72,782.67
30/09/2014	64,601.20	1,755.86	423.26	8.49	66,788.80
31/10/2014	55,830.19	1,733.23	382.51	6.40	57,952.33
28/11/2014	57,937.63	1,409.04	351.08	6.61	59,704.36

Σημειώσεις -Notes

2. Διάγραμμα Χρηματιστηριακής Αξίας (Εκατομμύρια Ευρώ) - Market Capitalisation Chart (Million Euro)

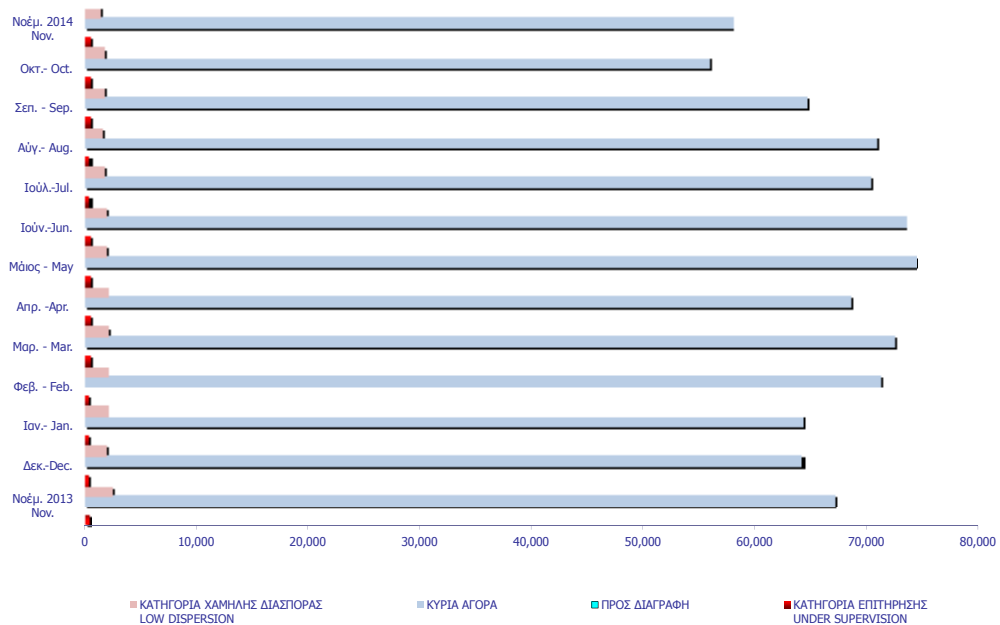

ΑΞΙΑ ΣΥΝΑΛΛΑΓΩΝ 2014 (σε Εκατομμύρια Ευρώ)
2014 TRANSACTIONS VALUE (Million Euro)

ΜΗΝΑΣ MONTH	ΜΕΤΟΧΕΣ - STOCKS					ΔΙΑΠΡΑΓΜΑΤΕΥΣΙΜ Α ΑΜΟΙΒΑΙΑ ΚΕΦΑΛΑΙΑ (Δ.Α.Κ) EXCHANGE TRADED FUNDS ETFs	ΚΑΤΑΣΤΑΣΗ ΑΝΑΣΤΟΛΗΣ SUSPENSION STATUS	ΤΙΤΛΟΙ ΠΑΡΑΣΤΑΤΙΚΟΙ WARRANTS	ΓΕΝΙΚΟ ΣΥΝΟΛΟ ΟΜΟΛΟΓΩΝ & ΧΡΕΩΓΡΑΦΩΝ GRAND TOTAL BONDS & SECURITIES
	ΑΞΙΕΣ ΣΤΑΘΕΡΟΥ ΕΙΣΟΔΗΜΑΤΟΣ BONDS	ΚΥΡΙΑ ΑΓΟΡΑ MAIN MARKET	ΧΑΜΗΛΗ ΔΙΑΣΠΟΡΑ LOW DISPERSION	ΕΠΙΤΗΡΗΣΗ SURVEILLANCE	ΠΡΟΣ ΔΙΑΓΡΑΦΗ UNDER DELETION				
2013	0.52	19,797.37	96.36	29.69	0.10	10.40	0.12	1,373.88	21,308.44
Jan-2014	0.01	1,927.70	1.46	1.84	0.00	2.15	0.00	222.34	2,155.49
Feb-2014	0.15	1,588.13	1.06	0.84	0.00	0.98	0.00	180.52	1,771.68
Mar-2014	0.00	2,227.67	1.09	0.78	0.00	1.74	0.00	289.25	2,520.54
Apr-2014	0.01	3,027.89	0.70	0.65	0.00	1.21	0.00	198.76	3,229.23
May-2014	0.02	4,721.75	0.92	0.46	0.00	1.23	0.00	165.80	4,890.18
Jun-2014	0.00	3,454.05	0.74	1.24	0.00	0.67	0.00	123.18	3,579.88
Jul-2014	0.08	2,224.94	1.11	2.23	0.00	2.07	0.00	98.63	2,329.06
Aug-2014	0.00	1,919.33	0.71	0.65	0.00	0.37	0.00	69.50	1,990.56
Sep-2014	0.01	2,121.51	0.98	1.97	0.00	0.25	0.00	70.51	2,195.23
Oct-2014	0.00	3,022.77	1.02	1.00	0.00	2.95	0.00	117.64	3,145.39
Nov-2014	0.00	1,536.72	0.72	63.70	0.00	0.96	0.00	46.40	1,648.50
Σύνολο 2014 Total	0.28	27,772.47	10.52	75.34	0.01	14.59	0.00	1,582.53	29,455.75

3. Διάγραμμα Αξίας Συναλλαγών (Εκατομμύρια Ευρώ) -
Transactions Value Chart (Million Euro)

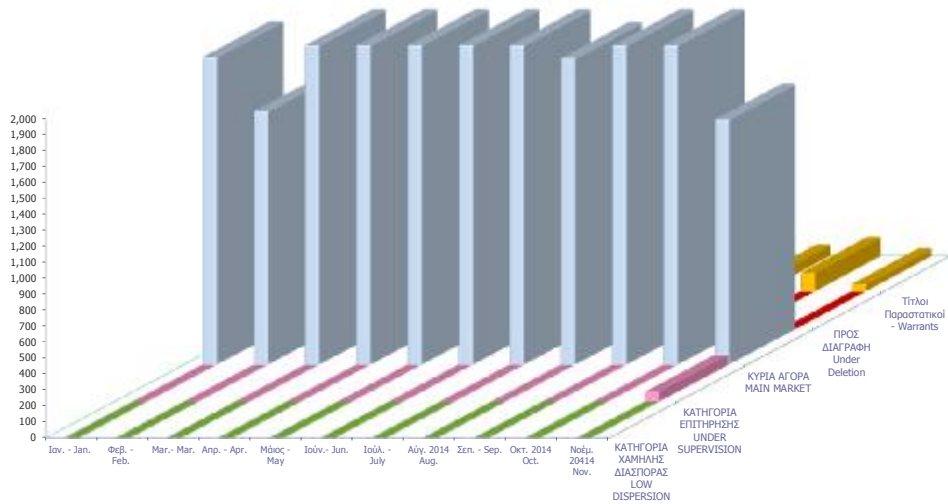

Συναλλαγές τον Νοέμβριο 2014 November 2014 Transactions	Όγκος Συναλλαγών Transactions Volume	Αξία Συναλλαγών (Ευρώ) Transactions Value (Euro)	Ποσοστό Συμμετοχής Percentage (%)
A. Δάνεια - Bonds			
Ομολογιακά Δάνεια Επιχειρήσεων (Α.Α.Σ.Ε.) - Corporate Bonds (F.I.S.M.)	1,603	1,453.13	0.00
Σύνολο Ομολόγων Διαπραγματεύσιμα στην Α.Α.Σ.Ε. - Total of Bonds Traded in F.I.S.M. @	1,603	1,453.13	0.00
Σύνολο (εκτός Α.Α.Σ.Ε.) - Total of Bonds (F.I.S.M. excluded)	0	0.00	0.00
Σύνολο Δανείων - Total of Bonds	1,603	1,453.13	0.00
B. Μετοχές - Stocks **			
Τράπεζες-Banks	1,262,298,717	918,431,641.66	55.71
Χρηματοοικονομικές Υπηρεσίες-Financial Services	4,020,121	22,893,563.48	1.39
Ακίνητη Περιουσία - Real Estate	3,171,309	14,561,681.40	0.88
Ασφάλειες-Insurance	233,743	329,070.82	0.02
Βιομηχανικά Προϊόντα & Υπηρεσίες-Industrial Goods & Services	11,812,322	33,696,143.78	2.04
Κατασκευές & Υλικά Κατασκευών-Construction & Materials	14,075,845	44,488,002.32	2.70
Εμπόριο-Retail	1,847,337	40,714,575.18	2.47
Μέσα Ενημέρωσης-Media	64,916	38,949.28	0.00
Πετρέλαιο & Αέριο-Oil & Gas	4,863,399	24,417,048.16	1.48
Προσωπικά & Οικιακά Αγαθά-Personal & Household Goods	7,684,356	45,530,767.41	2.76
Πρώτες Ύλες-Basic Resources	8,898,976	31,327,961.99	1.90
Υπηρεσίες Κοινής Ωφέλειας-Utilities	17,568,554	84,425,534.01	5.12
Τεχνολογία-Technology	135,703,377	65,897,721.15	4.00
Τηλεπικοινωνίες-Telecommunications	14,985,850	139,624,628.21	8.47
Τρόφιμα & Ποτά-Food & Beverage	2,665,097	22,861,739.40	1.39
Υγεία-Health Care	5,210,450	1,573,236.09	0.10
Ταξίδια & Αναψυχή-Travel & Leisure	19,572,664	146,334,759.03	8.88
Χημικά-Chemicals	585,227	655,419.68	0.04
Κύρια Αγορά - Main Market	1,340,122,175	1,536,723,450.37	93.22
Χαμηλής Διασποράς - Low Dispersion	240,429	724,513.77	0.04
Κατηγορία Επιτήρησης - Under Supervision	135,802,645	63,696,197.52	3.86
Προς Διαγραφή - Under Deletion	11,460	509.80	0.00
Σύνολο Μετοχών - Total of Stocks	1,476,176,709	1,601,144,671.46	97.13
Γ. Διαπραγματεύσιμα Αμοιβαία Κεφάλαια (Δ.Α.Κ) - ETFs	234,357	956,491	0.06
Δ. Παραστατικοί Τίτλοι - Warrants	65,066,313	46,397,698	2.81
ΓΕΝΙΚΟ ΣΥΝΟΛΟ ΧΡΕΟΓΡΑΦΩΝ - SECURITIES GRAND TOTAL	1,541,478,982	1,648,500,313.60	100.00
Σύνολο Δικαιωμάτων - Total of Rights *	0	0.00	0.0000

* Η αξία συναλλαγών των δικαιωμάτων των μετοχών συμπεριλαμβάνεται στις κατά κατηγορία κλαδικές συναλλαγές, ενώ των τεμαχίων όχι.

The rights' value of transactions is included in the sectors breakdown, while the volume is not.

@ Ο όγκος συναλλαγών που πραγματοποιήθηκε στην Α.Α.Σ.Ε. αναφέρεται σε Ευρώ και δεν συμπεριλαμβάνεται στο Γενικό Σύνολο.

The volume of transactions realized in the fixed income securities' Market is referred to Euro and is not included in the Grand Tot

ΣΤΟΙΧΕΙΑ ΜΕΣΗΣ ΗΜΕΡΗΣΙΑΣ ΑΞΙΑΣ ΣΥΝΑΛΛΑΓΩΝ ΜΕΤΟΧΩΝ ΑΝΑ ΚΑΤΗΓΟΡΙΑ ΔΙΑΠΡΑΓΜΑΤΕΥΣΗΣ
AVERAGE DAILY STOCKS VALUE OF TRANSACTIONS DATA PER TRADING CATEGORY

	Κύρια Αγορά Main Market	Χαμηλή Διασπορά Low Dispersion	Επιτήρηση Surveillance	Προς Διαγραφή Under Deletion	ΣΥΝΟΛΟ-Total	
	01/11/2014- 28/11/2014	01/11/2014- 28/11/2014	01/11/2014- 28/11/2014	01/11/2014- 28/11/2014	01/11/2014- 28/11/2014	
	<i>Μέση Αξία Συναλλαγών χωρίς δικαιώματα (Σύνολο σε εκατ.Euro) / Average daily value of transactions without right trades (Total in million of Euros)</i>					
A 1. ΑΝΑΛΥΣΗ ΑΝΑ ΦΑΣΗ						A1. ANALYSIS PER TRADING PHASE
ΣΤΟ ΑΝΟΙΓΜΑ	0.88	0.02	0.03	0.00	0.93	At the Open
ΣΥΝΕΧΗΣ ΔΙΑΠΡΑΓΜΑΤΕΥΣΗ	57.12	0.00	0.00	0.00	57.12	ContinuousTrading
ΕΝΔΙΑΜΕΣΑ ΑΥΧΤΙΟΝ	0.24	0.01	0.01	0.00	0.25	Intraday Auctions
ΑΥΧΤΙΟΝ ΚΛΕΙΣΙΜΑΤΟΣ	7.14	0.01	0.00	0.00	7.15	Closing Auction
ΣΤΟ ΚΛΕΙΣΙΜΟ	1.09	0.00	0.00	0.00	1.10	At the Close
ΣΥΝΟΛΟ	66.47	0.04	0.04	0.00	66.55	Total
Πακέτα	7.43	0.00	3.14	0.00	10.57	BlockTrades
Γενικό ΣΥΝΟΛΟ	73.90	0.04	3.18	0.00	77.12	Grand total
Αξία συναλλαγών ανοικτών πωλήσεων	0.00%	0.00%	0.00%	0.00%	0.00%	Value of Transactions Short selling
Αξία συναλλαγών ειδικών διαπραγματευτών	6.58%	0.00%	0.00%	0.00%	6.31%	Value of Transactions of Market Makers
Αξία συναλλαγών μέσω ODL	57.47%	64.49%	0.00%	53.71%	55.12%	Value of Transactions ODL
% Στο σύνολο	95.83%	0.05%	4.13%	0.00%	100.00%	% on the Total
	Κύρια Αγορά Main Market	Χαμηλή Διασπορά Low Dispersion	Επιτήρηση Surveillance	Προς Διαγραφή Under Deletion	ΣΥΝΟΛΟ-Total	
	<i>Μέση Αξία Συναλλαγών χωρίς δικαιώματα (Σύνολο σε εκατ.Euro) / Average daily value of transactions without right trades (Total in million of Euros)</i>					
B 1. ΣΥΝΕΧΗΣ ΔΙΑΠΡΑΓΜΑΤΕΥΣΗ						B1. CONTINUOUS TRADING PHASE
A' ΧΡΟΝΙΚΗ ΠΕΡΙΟΔΟΣ (Έως 11:00:00) *	5.57	0.00	0.00	0.00	5.57	1st Period (till 11:00:00) *
B' ΧΡΟΝΙΚΗ ΠΕΡΙΟΔΟΣ (11:00:01 - 11:30:00)	4.85	0.00	0.00	0.00	4.85	2rd Period (11:00:01 - 11:30:00)
Γ' ΧΡΟΝΙΚΗ ΠΕΡΙΟΔΟΣ (11:30:01 - 12:00:00)	3.69	0.00	0.00	0.00	3.69	3rd Period (11:30:01 - 12:00:00)
Δ' ΧΡΟΝΙΚΗ ΠΕΡΙΟΔΟΣ (12:00:01 - 12:30:00)	3.42	0.00	0.00	0.00	3.42	4th Period (12:00:01 - 12:30:00)
Ε' ΧΡΟΝΙΚΗ ΠΕΡΙΟΔΟΣ (12:30:01 - 13:00:00)	3.50	0.00	0.00	0.00	3.50	5th Period (12:30:01 - 13:00:00)
ΣΤ' ΧΡΟΝΙΚΗ ΠΕΡΙΟΔΟΣ (13:00:01 - 13:30:00)	3.54	0.00	0.00	0.00	3.54	6th Period (14:00:01 - 13:30:00)
Ζ' ΧΡΟΝΙΚΗ ΠΕΡΙΟΔΟΣ (13:30:01 - 14:00:00)	3.57	0.00	0.00	0.00	3.57	7th Period (13:30:01 - 14:00:00)
Η' ΧΡΟΝΙΚΗ ΠΕΡΙΟΔΟΣ (14:00:01 - 14:30:00)	3.92	0.00	0.00	0.00	3.92	8th Period (14:00:01 - 14:30:00)
Θ' ΧΡΟΝΙΚΗ ΠΕΡΙΟΔΟΣ (14:30:01 - 15:00:00)	3.28	0.00	0.00	0.00	3.28	9th Period (14:30:01 - 15:00:00)
Ι' ΧΡΟΝΙΚΗ ΠΕΡΙΟΔΟΣ (15:00:01 - 15:30:00)	3.80	0.00	0.00	0.00	3.80	10th Period (Από 15:00:01 - 15:30:00)
ΙΑ' ΧΡΟΝΙΚΗ ΠΕΡΙΟΔΟΣ (15:30:01 - 16:00:00)	4.84	0.00	0.00	0.00	4.84	11th Period (15:30:01 - 16:00:00)
ΙΒ' ΧΡΟΝΙΚΗ ΠΕΡΙΟΔΟΣ (Από 16:00:01 - 16:30:00)	4.87	0.00	0.00	0.00	4.87	12th Period (16:00:01 - 16:30:00)
ΙΓ' ΧΡΟΝΙΚΗ ΠΕΡΙΟΔΟΣ (Από 16:30:01)	8.28	0.00	0.00	0.00	8.28	13th Period (16:30:01)
Γ(ι) ΧΡΟΝΙΚΗ ΠΕΡΙΟΔΟΣ (Από 16:50:00) - ΤΕΛΕΥΤΑΙΑ 10 ΛΕΠΤΑ	3.91	0.00	0.00	0.00	3.91	C (i) (From 16:50:00) Last ten minutes of Continuous Trading
Γ(ii) ΑΞΙΑ 30% ΠΡΑΞΕΩΝ ΤΟΥ ΒΑΣΙΚΟΥ ΠΙΝΑΚΑ	25.46	0.00	0.00	0.00	25.46	C (iii) The Value of 30% of the trades which are included to the calculation of the closing prices
ΣΥΝΟΛΟ*	57.12	0.00	0.00	0.00	57.12	TOTAL

* Δεν περιλαμβάνεται η αξία των συναλλαγών στο άνοιγμα

ΣΤΟΙΧΕΙΑ ΜΕΣΗΣ ΗΜΕΡΗΣΙΑΣ ΑΞΙΑΣ ΣΥΝΑΛΛΑΓΩΝ ΜΕΤΟΧΩΝ ΑΝΑ ΚΑΤΗΓΟΡΙΑ ΔΙΑΠΡΑΓΜΑΤΕΥΣΗΣ
AVERAGE DAILY STOCKS VALUE OF TRANSACTIONS DATA PER TRADING CATEGORY

	Κύρια Αγορά Main Market	Χαμηλή Διασπορά Low Dispersion	Επιτήρηση Surveillance	Προς Διαγραφή Under Deletion	ΣΥΝΟΛΟ-Total	
	01/11/2014- 28/11/2014	01/11/2014- 28/11/2014	01/11/2014- 28/11/2014	01/11/2014- 28/11/2014	01/11/2014- 28/11/2014	
	<i>Μέσος Αριθμός Πράξεων χωρίς δικαιώματα. / Average daily number of transactions without right trades</i>					
Γ 1. ΑΝΑΛΥΣΗ ΑΝΑ ΦΑΣΗ						C1. ANALYSIS PER TRADING PHASE
ΣΤΟ ΑΝΟΙΓΜΑ	362.05	15.50	49.60	0.75	427.90	At the Open
ΣΥΝΕΧΗΣ ΔΙΑΠΡΑΓΜΑΤΕΥΣΗ	20,906.65	0.00	0.00	0.00	20,906.65	Continuous Trading
ΕΝΔΙΑΜΕΣΑ ΑΥΚΤΙΟΝ	18.90	7.20	17.15	0.00	43.25	Intraday Auctions
ΑΥΚΤΙΟΝ ΚΛΕΙΣΙΜΑΤΟΣ	882.25	6.40	18.30	0.00	906.95	Closing Auction
ΣΤΟ ΚΛΕΙΣΙΜΟ	201.55	2.35	2.40	0.00	206.30	At the Close
ΣΥΝΟΛΟ	22,371.40	31.45	87.45	0.75	22,491.05	Total
Πακέτα	8.80	0.00	0.45	0.00	9.25	Block Trades
Γενικό ΣΥΝΟΛΟ	22,380.20	31.45	87.90	0.75	22,500.30	Grand total
Αριθμός Πράξεων ανοικτών πωλήσεων	0.00%	0.00%	0.00%	0.00%	0.00%	Number of Trades of Short selling
Αριθμός Πράξεων ειδικών διαπραγματευτών	5.01%	0.00%	0.00%	0.00%	4.99%	Number of Trades of Market Makers
Αριθμός Πράξεων μέσω ODL	71.72%	73.45%	61.38%	50.00%	71.68%	Number of Trades through ODL
% Στο σύνολο	99.47%	0.14%	0.39%	0.00%	100.00%	% on the Total
	Κύρια Αγορά Main Market	Χαμηλή Διασπορά Low Dispersion	Επιτήρηση Surveillance	Προς Διαγραφή Under Deletion	ΣΥΝΟΛΟ-Total	
	<i>Μέσος Αριθμός Πράξεων χωρίς δικαιώματα. / Average daily number of transactions without right trades</i>					
Δ 1. ΣΥΝΕΧΗΣ ΔΙΑΠΡΑΓΜΑΤΕΥΣΗ						D1. CONTINUOUS TRADING PHASE
Α' ΧΡΟΝΙΚΗ ΠΕΡΙΟΔΟΣ (Έως 11:00:00) *	2,045.15	0.00	0.00	0.00	2,045.15	1st Period (till 11:00:00) *
Β' ΧΡΟΝΙΚΗ ΠΕΡΙΟΔΟΣ (11:00:01 - 11:30:00)	1,830.75	0.00	0.00	0.00	1,830.75	2nd Period (11:00:01 - 11:30:00)
Γ' ΧΡΟΝΙΚΗ ΠΕΡΙΟΔΟΣ (11:30:01 - 12:00:00)	1,396.40	0.00	0.00	0.00	1,396.40	3rd Period (11:30:01 - 12:00:00)
Δ' ΧΡΟΝΙΚΗ ΠΕΡΙΟΔΟΣ (12:00:01 - 12:30:00)	1,238.30	0.00	0.00	0.00	1,238.30	4th Period (12:00:01 - 12:30:00)
Ε' ΧΡΟΝΙΚΗ ΠΕΡΙΟΔΟΣ (12:30:01 - 13:00:00)	1,299.45	0.00	0.00	0.00	1,299.45	5th Period (12:30:01 - 13:00:00)
ΣΤ' ΧΡΟΝΙΚΗ ΠΕΡΙΟΔΟΣ (13:00:01 - 13:30:00)	1,278.55	0.00	0.00	0.00	1,278.55	6th Period (14:00:01 - 13:30:00)
Ζ' ΧΡΟΝΙΚΗ ΠΕΡΙΟΔΟΣ (13:30:01 - 14:00:00)	1,300.00	0.00	0.00	0.00	1,300.00	7th Period (13:30:01 - 14:00:00)
Η' ΧΡΟΝΙΚΗ ΠΕΡΙΟΔΟΣ (14:00:01 - 14:30:00)	1,521.10	0.00	0.00	0.00	1,521.10	8th Period (14:00:01 - 14:30:00)
Θ' ΧΡΟΝΙΚΗ ΠΕΡΙΟΔΟΣ (14:30:01 - 15:00:00)	1,318.35	0.00	0.00	0.00	1,318.35	9th Period (14:30:01 - 15:00:00)
Ι' ΧΡΟΝΙΚΗ ΠΕΡΙΟΔΟΣ (15:00:01 - 15:30:00)	1,478.25	0.00	0.00	0.00	1,478.25	10th Period (Από 15:00:01 - 15:30:00)
ΙΑ' ΧΡΟΝΙΚΗ ΠΕΡΙΟΔΟΣ (15:30:01 - 16:00:00)	1,706.50	0.00	0.00	0.00	1,706.50	11th Period (15:30:01 - 16:00:00)
ΙΒ' ΧΡΟΝΙΚΗ ΠΕΡΙΟΔΟΣ (Από 16:00:01 - 16:30:00)	1,753.15	0.00	0.00	0.00	1,753.15	12th Period (16:00:01 - 16:30:00)
ΙΓ' ΧΡΟΝΙΚΗ ΠΕΡΙΟΔΟΣ (Από 16:30:01)	2,740.70	0.00	0.00	0.00	2,740.70	13th Period (16:30:01)
Γ(i) ΧΡΟΝΙΚΗ ΠΕΡΙΟΔΟΣ (Από 16:50:00) - ΤΕΛΕΥΤΑΙΑ 10 ΛΕΠΤΑ	1,250.10	0.00	0.00	0.00	1,250.10	C (i) (From 16:50:00) Last ten minutes of Continuous Trading
Γ(ii) ΑΞΙΑ 30% ΠΡΑΞΕΩΝ ΤΟΥ ΒΑΣΙΚΟΥ ΠΙΝΑΚΑ	6,989.40	0.00	0.00	0.50	6,989.90	C (iii) The Value of 30% of the trades which are included to the calculation of the closing prices
ΣΥΝΟΛΟ*	20,906.65	0.00	0.00	0.00	20,906.65	TOTAL

¹⁰ * δεν περιλαμβάνεται η αξία των συναλλαγών στο άνοιγμα

ΣΤΟΙΧΕΙΑ ΜΕΣΗΣ ΗΜΕΡΗΣΙΑΣ ΑΞΙΑΣ ΣΥΝΑΛΛΑΓΩΝ ΜΕΤΟΧΩΝ ΑΝΑ ΔΕΙΚΤΗ ΚΥΡΙΑΣ ΑΓΟΡΑΣ
AVERAGE DAILY STOCKS VALUE OF TRANSACTIONS DATA PER INDEX OF MAIN MARKET

ΓΔ Composite Index	FTSE/X.A. Large Cap - FTSE/Athex Large Cap	FTSE/X.A. Mid Cap - FTSE/Athex Mid Cap	FTSE/X.A Mid & Small Cap Θεμελιωδών μεγεθών		
01/11/2014- 28/11/2014	01/11/2014- 28/11/2014	01/11/2014-28/11/2014	01/11/2014-28/11/2014		
<i>Μέση Αξία Συναλλαγών χωρίς δικαιώματα (Σύνολο σε εκατ. Euro) / Average daily value of transactions without right trades (Total in million of Euros)</i>					
A 1. ΑΝΑΛΥΣΗ ΑΝΑ ΦΑΣΗ				A1. ANALYSIS PER TRADING PHASE	
ΣΤΟ ΑΝΟΙΓΜΑ	0.86	0.84	0.02	At the Open	
ΣΥΝΕΧΗΣ ΔΙΑΠΡΑΓΜΑΤΕΥΣΗ	56.52	55.30	1.36	Continuous Trading	
ΕΝΔΙΑΜΕΣΑ ΑΥΣΤΙΟΝ	0.24	0.24	0.00	Intraday Auctions	
ΑΥΣΤΙΟΝ ΚΛΕΙΣΙΜΑΤΟΣ	7.11	6.96	0.16	Closing Auction	
ΣΤΟ ΚΛΕΙΣΙΜΟ	1.07	1.02	0.06	At the Close	
ΣΥΝΟΛΟ	65.80	64.35	1.59	Total	
Πακέτα	7.43	7.11	0.29	Block Trades	
Γενικό ΣΥΝΟΛΟ	73.23	71.47	1.89	Grand total	
Αξία συναλλαγών ανοικτών πωλήσεων	0.00%	0.00%	0.00%	Value of Transactions Short selling	
Αξία συναλλαγών ειδικών διαπραγματευτών	6.46%	6.71%	2.02%	Value of Transactions of Market Makers	
Αξία συναλλαγών μέσω ODL	57.40%	57.61%	53.44%	Value of Transactions ODL	
% Στο σύνολο	94.96%	92.67%	2.45%	% on the Total	
ΓΔ Composite Index	FTSE/X.A. Large Cap - FTSE/Athex Large Cap	FTSE/X.A. Mid Cap - FTSE/Athex Mid Cap	FTSE/X.A Mid & Small Cap Θεμελιωδών μεγεθών		
<i>Μέση Αξία Συναλλαγών χωρίς δικαιώματα (Σύνολο σε εκατ. Euro) / Average daily value of transactions without right trades (Total in million of Euros)</i>					
B 1. ΣΥΝΕΧΗΣ ΔΙΑΠΡΑΓΜΑΤΕΥΣΗ				B1. CONTINUOUS TRADING PHASE	
A' ΧΡΟΝΙΚΗ ΠΕΡΙΟΔΟΣ (Έως 11:00:00) *	5.52	5.43	0.10	1st Period (till 11:00:00) *	
B' ΧΡΟΝΙΚΗ ΠΕΡΙΟΔΟΣ (11:00:01 - 11:30:00)	4.81	4.70	0.12	2nd Period (11:00:01 - 11:30:00)	
Γ' ΧΡΟΝΙΚΗ ΠΕΡΙΟΔΟΣ (11:30:01 - 12:00:00)	3.63	3.57	0.10	3rd Period (11:30:01 - 12:00:00)	
Δ' ΧΡΟΝΙΚΗ ΠΕΡΙΟΔΟΣ (12:00:01 - 12:30:00)	3.37	3.32	0.08	4th Period (12:00:01 - 12:30:00)	
Ε' ΧΡΟΝΙΚΗ ΠΕΡΙΟΔΟΣ (12:30:01 - 13:00:00)	3.46	3.38	0.09	5th Period (12:30:01 - 13:00:00)	
ΣΤ' ΧΡΟΝΙΚΗ ΠΕΡΙΟΔΟΣ (13:00:01 - 13:30:00)	3.51	3.44	0.07	6th Period (14:00:01 - 13:30:00)	
Ζ' ΧΡΟΝΙΚΗ ΠΕΡΙΟΔΟΣ (13:30:01 - 14:00:00)	3.54	3.48	0.06	7th Period (13:30:01 - 14:00:00)	
Η' ΧΡΟΝΙΚΗ ΠΕΡΙΟΔΟΣ (14:00:01 - 14:30:00)	3.88	3.81	0.08	8th Period (14:00:01 - 14:30:00)	
Θ' ΧΡΟΝΙΚΗ ΠΕΡΙΟΔΟΣ (14:30:01 - 15:00:00)	3.23	3.16	0.08	9th Period (14:30:01 - 15:00:00)	
Ι' ΧΡΟΝΙΚΗ ΠΕΡΙΟΔΟΣ (15:00:01 - 15:30:00)	3.75	3.69	0.08	10th Period (Από 15:00:01 - 15:30:00)	
ΙΑ' ΧΡΟΝΙΚΗ ΠΕΡΙΟΔΟΣ (15:30:01 - 16:00:00)	4.78	4.67	0.12	11th Period (15:30:01 - 16:00:00)	
ΙΒ' ΧΡΟΝΙΚΗ ΠΕΡΙΟΔΟΣ (Από 16:00:01 - 16:30:00)	4.82	4.68	0.15	12th Period (16:00:01 - 16:30:00)	
ΙΓ' ΧΡΟΝΙΚΗ ΠΕΡΙΟΔΟΣ (Από 16:30:01)	8.19	7.97	0.23	13th Period (16:30:01)	
Γ(ι) ΧΡΟΝΙΚΗ ΠΕΡΙΟΔΟΣ (Από 16:50:00) - ΤΕΛΕΥΤΑΙΑ 10 ΛΕΠΤΑ	3.85	3.74	0.11	C (i) (From 16:50:00) Last ten minutes of Continuous Trading	
Γ(ii) ΑΞΙΑ 30% ΠΡΑΞΕΩΝ ΤΟΥ ΒΑΣΙΚΟΥ ΠΙΝΑΚΑ	25.27	24.74	0.56	C (iii) The Value of 30% of the trades which are included to the calculation of the closing prices	
ΣΥΝΟΛΟ*	56.52	55.30	1.36	0.07	TOTAL

* δεν περιλαμβάνεται η αξία των συναλλαγών στο άνοιγμα

ΣΤΟΙΧΕΙΑ ΜΕΣΗΣ ΗΜΕΡΗΣΙΑΣ ΑΞΙΑΣ ΣΥΝΑΛΛΑΓΩΝ ΜΕΤΟΧΩΝ ΑΝΑ ΔΕΙΚΤΗ ΚΥΡΙΑΣ ΑΓΟΡΑΣ
AVERAGE DAILY STOCKS VALUE OF TRANSACTIONS DATA PER INDEX OF MAIN MARKET

ΓΔ Composite Index	FTSE/X.A. Large Cap - FTSE/Athex Large Cap	FTSE/X.A. Mid Cap - FTSE/Athex Mid Cap	FTSE/X.A Mid & Small Cap Θεμελιωδών μεγεθών	
01/11/2014- 28/11/2014	01/11/2014- 28/11/2014	01/11/2014-28/11/2014	01/11/2014-28/11/2014	
<i>Μέσος Αριθμός Πράξεων χωρίς πακέτα. / Average daily number of transactions without right trades</i>				
Γ 1. ΑΝΑΛΥΣΗ ΑΝΑ ΦΑΣΗ				C1. ANALYSIS PER TRADING PHASE
ΣΤΟ ΑΝΟΙΓΜΑ	296.95	249.40	32.60	At the Open
ΣΥΝΕΧΗΣ ΔΙΑΠΡΑΓΜΑΤΕΥΣΗ	20,058.75	18,740.45	1,507.45	Continuous Trading
ΕΝΔΙΑΜΕΣΑ ΑΥΚΤΙΟΝ	14.85	12.20	1.30	Intraday Auctions
ΑΥΚΤΙΟΝ ΚΛΕΙΣΙΜΑΤΟΣ	835.85	750.70	82.55	Closing Auction
ΣΤΟ ΚΛΕΙΣΙΜΟ	183.05	153.50	31.30	At the Close
ΣΥΝΟΛΟ	21,389.45	19,906.25	1,655.20	Total
Πακέτα	8.80	7.95	0.65	Block Trades
Γενικό ΣΥΝΟΛΟ	21,398.25	19,914.20	1,655.85	Grand total
Αριθμός Πράξεων ανοικτών πωλήσεων	0.00%	0.00%	0.00%	Number of Trades of Short selling
Αριθμός Πράξεων ειδικών διαπραγματευτών	4.51%	4.84%	4.70%	Number of Trades of Market Makers
Αριθμός Πράξεων μέσω ODL	71.79%	71.96%	72.02%	Number of Trades through ODL
% Στο σύνολο	95.10%	88.51%	7.36%	% on the Total
ΓΔ Composite Index	FTSE/X.A. Large Cap - FTSE/Athex Large Cap	FTSE/X.A. Mid Cap - FTSE/Athex Mid Cap	FTSE/X.A Mid & Small Cap Θεμελιωδών μεγεθών	
<i>Μέσος Αριθμός Πράξεων χωρίς πακέτα. / Average daily number of transactions without block trades</i>				
Δ 1. ΣΥΝΕΧΗΣ ΔΙΑΠΡΑΓΜΑΤΕΥΣΗ				D1. CONTINUOUS TRADING PHASE
Α' ΧΡΟΝΙΚΗ ΠΕΡΙΟΔΟΣ (Έως 11:00:00) *	1,970.95	1,881.05	107.30	1st Period (till 11:00:00) *
Β' ΧΡΟΝΙΚΗ ΠΕΡΙΟΔΟΣ (11:00:01 - 11:30:00)	1,758.60	1,671.50	112.80	2nd Period (11:00:01 - 11:30:00)
Γ' ΧΡΟΝΙΚΗ ΠΕΡΙΟΔΟΣ (11:30:01 - 12:00:00)	1,326.80	1,267.25	94.90	3rd Period (11:30:01 - 12:00:00)
Δ' ΧΡΟΝΙΚΗ ΠΕΡΙΟΔΟΣ (12:00:01 - 12:30:00)	1,182.15	1,111.60	90.10	4th Period (12:00:01 - 12:30:00)
Ε' ΧΡΟΝΙΚΗ ΠΕΡΙΟΔΟΣ (12:30:01 - 13:00:00)	1,247.05	1,163.70	97.90	5th Period (12:30:01 - 13:00:00)
ΣΤ' ΧΡΟΝΙΚΗ ΠΕΡΙΟΔΟΣ (13:00:01 - 13:30:00)	1,231.25	1,150.15	90.35	6th Period (14:00:01 - 13:30:00)
Ζ' ΧΡΟΝΙΚΗ ΠΕΡΙΟΔΟΣ (13:30:01 - 14:00:00)	1,254.00	1,180.40	81.45	7th Period (13:30:01 - 14:00:00)
Η' ΧΡΟΝΙΚΗ ΠΕΡΙΟΔΟΣ (14:00:01 - 14:30:00)	1,463.60	1,368.60	103.90	8th Period (14:00:01 - 14:30:00)
Θ' ΧΡΟΝΙΚΗ ΠΕΡΙΟΔΟΣ (14:30:01 - 15:00:00)	1,262.10	1,168.95	99.95	9th Period (14:30:01 - 15:00:00)
Ι' ΧΡΟΝΙΚΗ ΠΕΡΙΟΔΟΣ (15:00:01 - 15:30:00)	1,413.85	1,332.40	95.65	10th Period (Από 15:00:01 - 15:30:00)
ΙΑ' ΧΡΟΝΙΚΗ ΠΕΡΙΟΔΟΣ (15:30:01 - 16:00:00)	1,638.80	1,521.45	127.50	11th Period (15:30:01 - 16:00:00)
ΙΒ' ΧΡΟΝΙΚΗ ΠΕΡΙΟΔΟΣ (Από 16:00:01 - 16:30:00)	1,686.10	1,538.40	158.20	12th Period (16:00:01 - 16:30:00)
ΙΓ' ΧΡΟΝΙΚΗ ΠΕΡΙΟΔΟΣ (Από 16:30:01)	2,623.50	2,385.00	247.45	13th Period (16:30:01)
Γ(i) ΧΡΟΝΙΚΗ ΠΕΡΙΟΔΟΣ (Από 16:50:00) - ΤΕΛΕΥΤΑΙΑ 10 ΛΕΠΤΑ	1,191.70	1,082.05	111.00	C (i) (From 16:50:00) Last ten minutes of Continuous Trading
Γ(ii) ΑΞΙΑ 30% ΠΡΑΞΕΩΝ ΤΟΥ ΒΑΣΙΚΟΥ ΠΙΝΑΚΑ	6,677.40	6,225.10	507.70	C (iii) The Value of 30% of the trades which are included to the calculation of the closing
ΣΥΝΟΛΟ*	20,058.75	18,740.45	1,507.45	TOTAL

* Δεν περιλαμβάνεται η αξία των συναλλαγών στο άνοιγμα

Μηνιαίοι μέσοι όροι spread - Σύνολο αγορών
Monthly average spread - Total of markets

ΜΗΝΑΣ-ΕΤΟΣ MONTH/YEAR	Spread πράξεων * Trades spread *	Time (συνεδρίασης) spread ** Time spread **	Μέση Ημερήσια Αξία συναλλαγών Average Transactions Value
Nov-2013	4.39	6.11	145.62
Dec-2013	4.48	6.17	113.44
Jan-2014	4.30	6.03	101.50
Feb-2014	5.23	6.71	88.58
Mar-2014	4.35	5.72	132.65
Apr-2014	4.22	6.92	161.46
May-2014	3.95	5.91	232.86
Jun-2014	3.66	5.15	178.98
Jul-2014	4.42	6.17	101.14
Aug-2014	3.78	6.67	99.53
Sep-2014	4.10	5.63	99.78
Oct-2014	4.35	6.63	142.97
Nov-2014		7.38	82.42

4. Μηνιαίοι μέσοι όροι spread - Σύνολο αγορών
Monthly average spread - Total markets

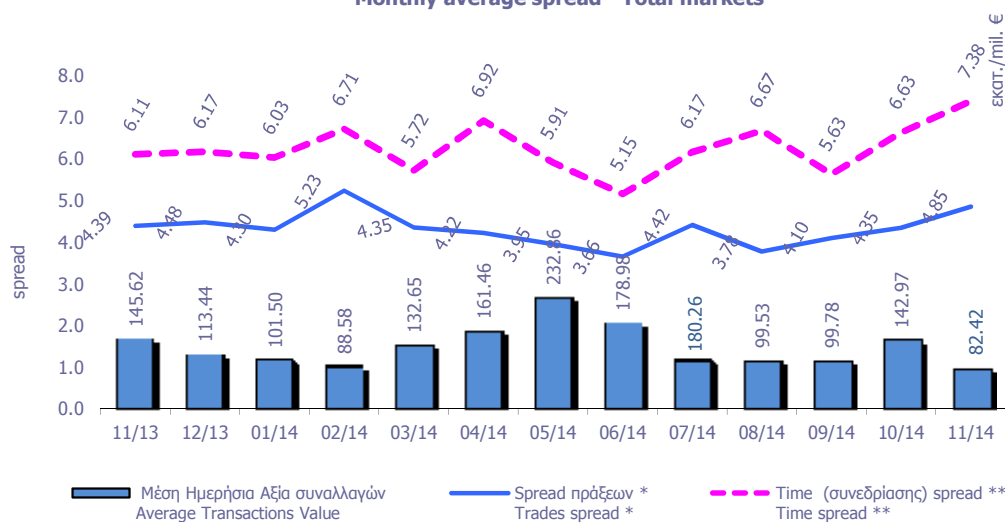

Spread: Ως spread ορίζεται το ηηλικό της διαφοράς της καλύτερης τιμής αγοράς από την καλύτερη τιμή πώλησης προς το ημιάθροισμα αυτών των τιμών.
Spread: The spread is defined as the ratio of the difference between the best ask and the best bid price over the average of the sum of the two prices.

* **Spread πράξεων:** Ο σταθμισμένος, με την ποσοστιαία αξία συναλλαγών των πράξεων, μέσος όρος των spread που αντιστοιχούν σε αυτές τις πράξεις. Το spread που αντιστοιχεί στην αξία συναλλαγών κάποιων πράξης είναι αυτό που παρατηρείται ακριβώς πριν τη διενέργεια της πράξης.

Trades spread: The weighted, by traded value, average or the spreads corresponding to these trades. The spread that corresponds to a trade is the one experienced exactly before the trade.

* **Υπολογισμός Spread σύμφωνα με τον κανονισμό του ΧΑ. - Spread calculation according to the ATHEX regulation**

Spread συνεδρίασης: Ο σταθμισμένος, με την ποσοστιαία χρονική διάρκεια, μέσος όρος των spread που παρατηρούνται κατά τη διάρκεια της συνεδρίασης.

Time spread: The weighted, by time duration, average of spreads experienced during a trading session.

Μηνιαία μέση κυκλοφοριακή ταχύτητα
Monthly average velocity

ΜΗΝΑΣ-ΕΤΟΣ MONTH/YEAR	ΚΥΡΙΑ ΑΓΟΡΑ MAIN MARKET	ΧΑΜΗΛΗΣ ΔΙΑΣΠΟΡΑΣ LOW DISPERSION	ΕΠΙΤΗΡΗΣΗΣ SURVEILLANCE	ΣΥΝΟΛΟ ΑΓΟΡΩΝ TOTAL MARKETS	FTSE®/ATH EX Large Cap	Γενικός Δείκτης ΧΑ ATHEX Composite Index
Nov-2013	0.18%	0.004%	0.0112%	0.1706%	0.195%	0.187%
Dec-2013	0.13%	0.012%	0.1082%	0.1345%	0.139%	0.137%
Jan-2014	0.12%	0.003%	0.0189%	0.1275%	0.135%	0.132%
Feb-2014	0.10%	0.003%	0.0091%	0.1071%	0.114%	0.112%
Mar-2014	0.15%	0.003%	0.0087%	0.1520%	0.161%	0.158%
Apr-2014	0.18%	0.002%	0.0101%	0.1789%	0.205%	0.199%
May-2014	0.30%	0.002%	0.0051%	0.2796%	0.275%	0.264%
Jun-2014	0.19%	0.002%	0.0139%	0.1868%	0.209%	0.202%
Jul-2014	0.11%	0.003%	0.0207%	0.1099%	0.121%	0.118%
Aug-2014	0.13%	0.002%	0.0073%	0.1222%	0.136%	0.132%
Sep-2014	0.13%	0.002%	0.0201%	0.1203%	0.134%	0.130%
Oct-2014	0.21%	0.004%	0.0113%	0.2014%	0.225%	0.217%
Nov-2014	0.12%	0.003%	0.0083%	0.1175%	0.130%	0.127%

5. Μηνιαίοι μέσοι όροι κυκλ. ταχύτητας - Average Velocity

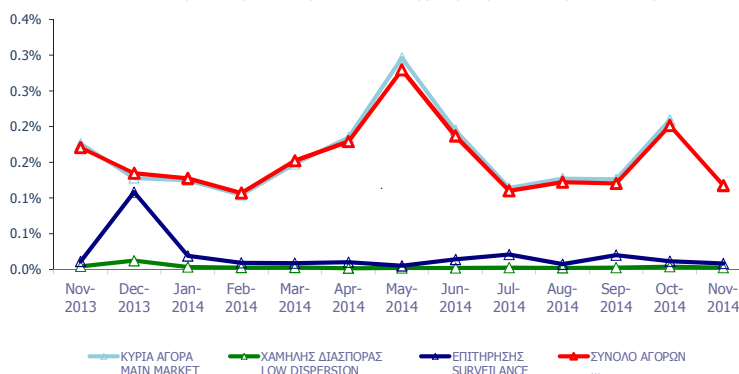

6. Μηνιαίοι μέσοι όροι κυκλ. ταχύτητας - Average Velocity

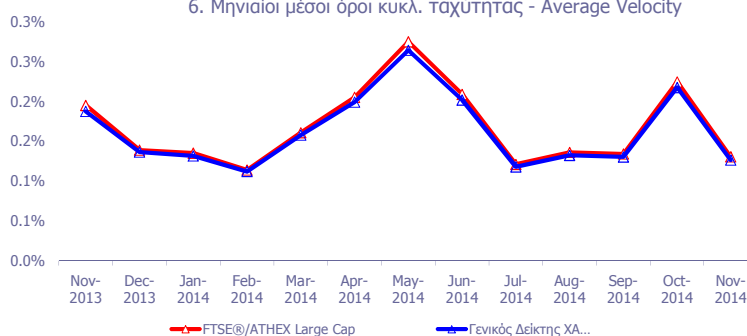

Κυκλοφοριακή Ταχύτητα : Αξία Συναλλαγών / Κεφαλαίοποίηση Velocity : Trading Value / Capitalisation

$$\sum_{i=1}^m \frac{V_i}{XA_i}$$

m : αριθμός ημερών που διαπραγματεύτηκε η μετοχή - number of trading days of the stock

V_i : αξία συναλλαγών της μετοχής για κάθε μέρα διαπραγμάτευσης i - trading value of the stock in each trading day i

XA_i : χρηματιστηριακή αξία της μετοχής - market capitalisation of the stock

Μηνιαία ιστορική μεταβλητότητα (volatility)
Monthly historical volatility

ΜΗΝΑΣ-ΕΤΟΣ MONTH/YEAR	ΚΥΡΙΑ ΑΓΟΡΑ MAIN MARKET	ΧΑΜΗΛΗΣ ΔΙΑΣΠΟΡΑΣ LOW DISPERSION	ΕΠΙΤΗΡΗΣΗΣ SURVEILLANCE	ΣΥΝΟΛΟ ΑΓΟΡΩΝ TOTAL MARKETS	FTSE®/ATHEX Large Cap	Γενικός Δείκτης ΧΑ ATHEX Composite Index
Nov-2013	14.83%	20.06%	25.30%	14.58%	16.52%	12.36%
Dec-2013	14.01%	22.09%	27.74%	14.29%	10.46%	10.38%
Jan-2014	15.68%	18.45%	27.09%	16.91%	11.88%	12.57%
Feb-2014	13.92%	15.85%	24.75%	13.36%	9.71%	9.63%
Mar-2014	13.70%	13.70%	25.29%	13.49%	10.29%	10.23%
Apr-2014	14.36%	22.37%	26.08%	14.13%	11.77%	11.33%
May-2014	14.56%	14.32%	25.77%	14.11%	14.96%	13.23%
Jun-2014	12.55%	19.26%	27.44%	13.13%	9.79%	10.13%
Jul-2014	13.25%	21.57%	25.00%	13.24%	10.12%	10.98%
Aug-2014	13.26%	18.50%	22.91%	12.68%	11.14%	11.28%
Sep-2014	13.73%	16.33%	26.72%	13.62%	10.85%	11.64%
Oct-2014	17.59%	12.79%	29.30%	16.24%	18.86%	17.26%
Nov-2014	14.48%	11.53%	22.77%	13.08%	14.46%	14.00%

7. Μηνιαίες ιστορικές μεταβλητότητες- Average historic volatility

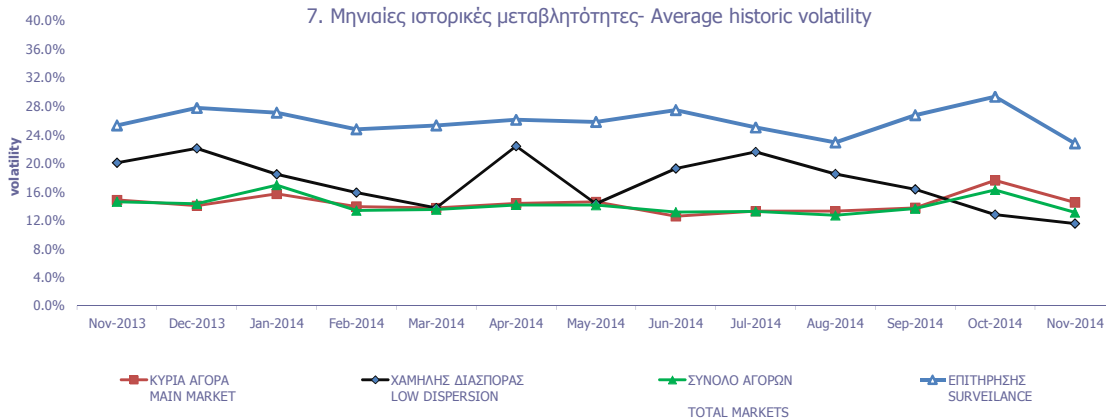

8. Μηνιαίες ιστορικές μεταβλητότητες- Average historic volatility

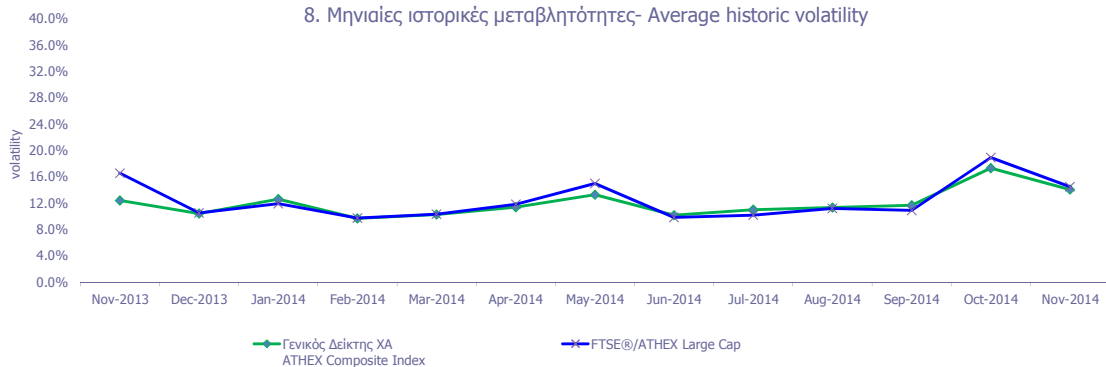

Μηνιαία Μεταβλητότητα: Προκύπτει από την μεταβολή των τιμών κλεισίματος για κάθε συνεδριακή ημέρα του μήνα.

Volatility: Is calculated from the closing price changes for each working day of the month.

**ΟΜΟΛΟΓΑ ΔΙΑΠΡΑΓΜΑΤΕΥΣΙΜΑ ΜΕ ΤΗ ΜΕΘΟΔΟ ΕΚΦΩΝΗΣΗΣ - ΑΝΤΙΦΩΝΗΣΗΣ
BONDS TRADED WITH THE OPEN OUTCRY METHOD**

Ονομαστική Αξία Nominal Value	Αρχικό Επιτόκιο Initial Interest Rate (%)	Σημερινό Επιτόκιο Today's Interest Rate (%)	Ετήσιος Τόκος Annual Interest	Απόδοση στη Λήξη (***) Yield to Maturity (%)	Ημερομηνία Έκδοσης Date of Issue	Αριθμός Ετήσιων Ανανεώσεων Number of Yearly Renewals	Μηνιαίες Τιμές Εκφώνησης τοίς Μετρητοίς (Ευρώ) Monthly Cash Outcry Prices (Euro)			Συναλλαγές σε Τεμάχια Transactions in Items	Αξία Συναλλαγών (Ευρώ) Value of Transactions (Euro)	Τιμές Έτους από 1.1.2014 (Ευρώ) Price Range since 1.1.2014 (Euro)	
							Κατώτερη Low	Ανώτερη High	Τιμή - Price			Κατώτερη Low	Ανώτερη High

**ΟΜΟΛΟΓΑ ΚΡΑΤΙΚΩΝ ΤΡΑΠΕΖΩΝ ΕΤΗΣΙΑΣ ΔΙΑΡΚΕΙΑΣ
STATE - OWNED BANKS SHORT TERM BONDS (α, β)**

€ 1,182.96 4.90 2.48 29.69 Δ/Υ 31.05.08 7 0.00 0.00

**ΟΜΟΛΟΓΑ ΔΙΑΠΡΑΓΜΑΤΕΥΣΙΜΑ ΜΕ ΤΗ ΜΕΘΟΔΟ ΕΚΦΩΝΗΣΗΣ-ΑΝΤΙΦΩΝΗΣΗΣ
BONDS TRADED WITH THE OPEN OUTCRY METHOD**

Όνομαστική Αξία / Ελάχιστη Διαπραγματεύσιμη Ποσότητα Nominal Value / Minimum Nominal Traded Value	Σήμερανο Έπιτόκιο % Today's Interest Rate % (**)	Αξία Τελευταίου Αποκοπέντος Τокόδιου Value of Last Paid Coupon	Απόδοση στη Λήξη (***) Yield to Maturity (%)	Ημερομηνία Έκδοσης Issue Date	Διάρκεια(Ετη) Duration (Years)	No Σημείωσης - Note Nr	Μηνιαίες Τιμές Εκφώνησης Monthly Outcry Prices			Συναλλαγές σε Τεμάχια * Transactions in Items	Αξία Συναλλαγών Value of Transactions	Τιμές Έτους από 1.1. 2014 (Ευρώ) Price Range since 1.1. 2014 (Euro)	
							Κατώτερη - Low	Ανώτερη-High	Τελευταία-Last			Κατώτερη Low	Ανώτερη High
ΔΑΝΕΙΑ BONDS													

ΝΟΜΙΚΩΝ ΠΡΟΣΩΠΩΝ ΚΑΙ ΕΤΑΙΡΕΙΩΝ ΣΕ ΣΥΝΑΛΛΑΓΜΑ ΚΑΙ ΕΥΡΩ - CORPORATION BONDS IN FOREIGN CURRENCY AND EURO

GBP	10.00	2.50	0.250000	Δ/Υ	01/12/1928	100	E.K.T.E. - National Mortgage Bank					0.00	0.00
GBP	10.00	2.50	0.250000	Δ/Υ	01/12/1930	98	E.K.T.E. σειρά - National Mortgage Bank	2.27	2.27	2.27		2.27	2.27

ΟΜΟΛΟΓΙΑΚΑ ΔΑΝΕΙΑ ΔΙΕΘΝΩΝ ΟΡΓΑΝΙΣΜΩΝ - BONDS OF INTERNATIONAL ORGANIZATIONS

C	1,000.00	5.00	flr	Δ/Υ	21/07/2006	10	ΟΜΟΛΟΓΟ ΕΥΡΩΠΑΪΚΗΣ ΤΡΑΠΕΖΑΣ ΕΠΕΝΔΥΣΕ					0.00	0.00
---	----------	------	-----	-----	------------	----	--------------------------------------	--	--	--	--	------	------

ΣΗΜΕΙΩΣΕΙΣ ΟΜΟΛΟΓΩΝ - BONDS NOTES

	Συντμήσεις - Abbreviations A.A.Σ.Ε = ΑΓΟΡΑ ΑΞΙΩΝ ΣΤΑΘΕΡΟΥ ΕΙΣΟΔΗΜΑΤΟΣ / F.I.S.M.=FIXEDINCOME SECURITIES' MARKET	α	Τα επιτόκια των ετησίων Ομολόγων ΕΤΒΑ είναι απαλλαγμένα των φόρων (καθαρά) / Interest rates of the Yearly H.I.D.B. Bonds are tax-free (net).
**	FLR (Floating Interest Rate) σημαίνει ομόλογο μεταβλητού επιτοκίου / FLR means " a Floating Interest Rate Bond"	β	Για τα Ομόλογα έκδοσης μέχρι και 30/09/2008 ο δεδουλευμένος τόκος έχει κεφαλαιοποιηθεί / For the Bonds issued up to 30.09.08, the occurred interest has been capitalized.
*	Όσον αφορά τα ομόλογα που διαπραγματεύονται στην Α.Α.Σ.Ε όλες οι τιμές εκφράζονται επί τοις εκατό (%) της ονομαστικής τιμής τους. Ο όγκος συναλλαγών υπολογίζεται ως (Τεμάχια) * (Ονομαστική Τιμή) * (Τιμή%) + (Δεδουλευμένοι Τόκοι) / All the prices for the bonds that are traded in the F.I.S.M. refer to percentage (%) upon the nominal value, while the volume of transactions refer to euro. Transactions Volume = (Pieces) * (Face Value). Transactions Value = (Pieces) * (Nominal value) * (price %) + (Accrued interest). Η αξία του τρέχοντος τοκομεριδίου για τις εκδόσεις με ονομαστική αξία 0.01 Ευρώ αναφέρεται σε ονομαστική αξία 100 Ευρώ / The Value of current coupon for the issues with NV 0.01 euro refers to NV 100 euros	***	ΑΠΟΔΟΣΕΙΣ ΟΜΟΛΟΓΩΝ: Αρχικά, βρίσκεται η τιμή κτήσεως, που προκύπτει αν στην τρέχουσα χρηματιστηριακή αξία προσθέσουμε τους δεδουλευμένους τόκους. Εξαίτιας της απελευθέρωσης των χρηματιστηριακών μεσοπίων, η τελευταία από 1/1/2001 δεν υπολογίζεται πλέον σε προσδιορισμό της απόδοσης. Στην συνέχεια υπολογίζεται η (ετησιοποιημένη) απόδοση στην λιτού Ομολόγου στο νόμισμα έκδοσής του όπου α) δεν λαμβάνονται υπόψη οι λαχνοί τιλαχειοφόρων δανείων, β) δεν λαμβάνονται υπόψη οι δυνατότητες μετατροπής των ομολογών σε μετοχές και γ) τα ομόλογα κυμαινόμενου επιτοκίου θεωρείται ότι, μέχρι να λήξουν θα έχουν σημερινό επιτόκιο / BONDS YIELD: Initially, the bid price (which is the market price of the Bond plus the accrued interest – due to liberalisation of stock broker fees, the latter are not taken into consideration to the determination of bonds' yield since 1/1/2001) is found. Subsequently, (annualised) Bond's Yield to Maturity (YTM) in terms of the Bond's clause is calculated, where the lotteries of the lottery Bonds are not considered, b) the entitlement of a convertible bond to converted into shares is not considered and c) the floating interest rate Bonds are considered to retain the current interest rate up to their redemption date.
	Αντίστοιχα για τα ομόλογα που είναι διαπραγματεύσιμα με την μέθοδο Εκφώνησης - Αντιφώνησης οι τιμές εκφράζονται σε ευρώ ενώ ο όγκος εκφράζεται σε τεμάχια / Correspondingly the prices for the bonds that are traded with the open outcry method refer to euro while the volume of transactions refer to items. Η ελάχιστη διαπραγματεύσιμη Ονομαστική Ονομαστική αξία για όλους τους Αύλους τίτλους είναι τα 100 Ευρώ / The minimum traded Nominal Value for all dematerialized securities is equal to 100 Euros		
2	Επιτόκιο 2,90 ετησίως σταθερό και index ratio (λόγος δεικτών πληθωρισμού). Δείκτης αναφοράς Πληθωρισμού: Εναρμονισμένος Δείκτης Τιμών Καταναλωτή που ισχύει στην Ευρωζώνη εξαιρουμένου του καπνού / Reference Inflation Ratio: Harmonized Consumption Index (currently) valid in Euro zone excluding tobacco.	1	Το ομόλογο είναι αορίστου διάρκειας - The bonds are of indefinite duration.

ΟΜΟΛΟΓΑ ΔΙΑΠΡΑΓΜΑΤΕΥΣΙΜΑ ΣΤΗΝ Α.Α.Σ.Ε.
BONDS TRADED IN FIXED INCOME SECURITIES' MARKET

Ονομαστική Αξία Nominal Value	Σήμερα's Εντόκιο % Today's Interest Rate % (**)	Αξία Τελευταίου Αποκ/Υρος Value of Last Paid Coupon	Απόδοση στη Λήξη Yield to Maturity (%)(***)	Ημερομηνία Έκδοσης Issue Date	Διάρκεια (Έτη)-Duration(Years)	No Σημείωσης - Note N°	ΔΑΝΕΙΑ BONDS	Μηνιαίες Τιμές Συναλλαγών επι τοις Εκατό (%) Monthly Transactions' Prices in Percentage (%)			Όγκος Συναλλαγών * Volume of Transactions	Αξία Συναλλαγών (Ευρώ) Value of Transactions (Euro)**	Τιμές Έτους από 1.1.2014 (Ευρώ) Price Range since 1.1.2014 (Euro)		
								Κατώτερη - Low (%)	Ανώτερη - High (%)	Κλείσιμο-Close (%)			Κατώτερη - Low (%)	Ανώτερη - High (%)	
ΟΜΟΛΟΓΙΑΚΑ ΔΑΝΕΙΑ ΕΠΙΧΕΙΡΗΣΕΩΝ - CORPORATE BONDS															
€	12.49	5.22	flr	0.05	...	12.07.07	8	NHPEYΣ IXΘYOKA/ΛIIEPΓEIEΣ A.E. (Μετατρ. σε ΚΟ μτχ) - NIREUS S.A. (Convertible to CR shares)	12.00	12.00	12.00			11.00	15.00
€	4.77	5.00	0.06	53.02	19.03.10	5	MARFIN INVESTMENT GROUP A.E. (Μετατρ. σε ΚΟ μτχ) - MARFIN INVESTMENT GROUP S.A. (Conver to CR shar)	62.53	90.00	62.53	0.32	149,917.03	0.50	91.00	
€	1.00	7.00	0.02	...	29.07.13	6	MARFIN INVESTMENT GROUP A.E. ΣΕΙΡΑ Α (ΜΟΔ) - MARFIN INVESTMENT GROUP S.A. SERIES A (BOND)	1.00	1.00	1.00			1.00	1.00	
€	1.00	6.30	0.02	...	29.07.13	7	MARFIN INVESTMENT GROUP A.E. ΣΕΙΡΑ Β (ΜΟΔ) - MARFIN INVESTMENT GROUP S.A. SERIES B (BOND)	0.85	0.85	0.85			0.85	0.85	
ΟΜΟΛΟΓΑ ΕΛΛΗΝΙΚΟΥ ΔΗΜΟΣΙΟΥ - GOVERNMENT BONDS - DEMATERIALIZED SECURITIES															
€	1,000.00	1.60	flr	8.16	...	21.05.09	5	ΟΕΔ-ΚΥΜ-210514-05X-2,734-1000,00 - GGB-FRN-210514-05Y-2.734-1000.00	100.00	100.00	100.00			100.00	100.00
€	1,000.00	1.24	flr	5.93	...	23.07.09	5	ΟΕΔ-ΚΥΜ-230714-05X-2,018-1000,00 - GGB-FRN-230714-05Y-2.018-1000.00	100.00	100.00	100.00			100.00	100.00
€	1,000.00	1.02	flr	4.96	...	10.08.09	5	ΟΕΔ-ΚΥΜ-100814-05X-1,762-1000,00 - GGB-FRN-100814-05Y-1.762-1000.00	100.00	100.00	100.00			100.00	100.00
€	1.00	2.00	0.02	2.00	09.03.12	11	ΟΕΔ-ΣΤΘ-240223-11X-2,000-1,00 - GGB-FXD-240223-11Y-2.000-1.00	100.00	100.00	100.00			100.00	100.00	
€	1.00	2.00	0.02	2.00	09.03.12	12	ΟΕΔ-ΣΤΘ-240224-12X-2,000-1,00 - GGB-FXD-240224-12Y-2.000-1.00	100.00	100.00	100.00			100.00	100.00	
€	1.00	2.00	0.02	2.00	09.03.12	13	ΟΕΔ-ΣΤΘ-240225-13X-2,000-1,00 - GGB-FXD-240225-13Y-2.000-1.00	100.00	100.00	100.00			100.00	100.00	
€	1.00	2.00	0.02	2.00	09.03.12	14	ΟΕΔ-ΣΤΘ-240226-14X-2,000-1,00 - GGB-FXD-240226-14Y-2.000-1.00	100.00	100.00	100.00			100.00	100.00	
€	1.00	2.00	0.02	2.00	09.03.12	15	ΟΕΔ-ΣΤΘ-240227-15X-2,000-1,00 - GGB-FXD-240227-15Y-2.000-1.00	100.00	100.00	100.00			100.00	100.00	
€	1.00	2.00	0.02	2.00	09.03.12	16	ΟΕΔ-ΣΤΘ-240228-16X-2,000-1,00 - GGB-FXD-240228-16Y-2.000-1.00	100.00	100.00	100.00			100.00	100.00	
€	1.00	2.00	0.02	2.00	09.03.12	17	ΟΕΔ-ΣΤΘ-240229-17X-2,000-1,00 - GGB-FXD-240229-17Y-2.000-1.00	100.00	100.00	100.00			100.00	100.00	
€	1.00	2.00	0.02	2.00	09.03.12	18	ΟΕΔ-ΣΤΘ-240230-18X-2,000-1,00 - GGB-FXD-240230-18Y-2.000-1.00	100.00	100.00	100.00			100.00	100.00	
€	1.00	2.00	0.02	2.00	09.03.12	19	ΟΕΔ-ΣΤΘ-240231-19X-2,000-1,00 - GGB-FXD-240231-19Y-2.000-1.00	100.00	100.00	100.00			100.00	100.00	
€	1.00	2.00	0.02	2.00	09.03.12	20	ΟΕΔ-ΣΤΘ-240232-20X-2,000-1,00 - GGB-FXD-240232-20Y-2.000-1.00	100.00	100.00	100.00			100.00	100.00	
€	1.00	2.00	0.02	2.00	09.03.12	21	ΟΕΔ-ΣΤΘ-240233-21X-2,000-1,00 - GGB-FXD-240233-21Y-2.000-1.00	100.00	100.00	100.00			100.00	100.00	
€	1.00	2.00	0.02	2.00	09.03.12	22	ΟΕΔ-ΣΤΘ-240234-22X-2,000-1,00 - GGB-FXD-240234-22Y-2.000-1.00	100.00	100.00	100.00			100.00	100.00	
€	1.00	2.00	0.02	2.00	09.03.12	23	ΟΕΔ-ΣΤΘ-240235-23X-2,000-1,00 - GGB-FXD-240235-23Y-2.000-1.00	100.00	100.00	100.00			100.00	100.00	
€	1.00	2.00	0.02	2.00	09.03.12	24	ΟΕΔ-ΣΤΘ-240236-24X-2,000-1,00 - GGB-FXD-240236-24Y-2.000-1.00	100.00	100.00	100.00			100.00	100.00	
€	1.00	2.00	0.02	2.00	09.03.12	25	ΟΕΔ-ΣΤΘ-240237-25X-2,000-1,00 - GGB-FXD-240237-25Y-2.000-1.00	100.00	100.00	100.00			100.00	100.00	
€	1.00	2.00	0.02	2.00	09.03.12	26	ΟΕΔ-ΣΤΘ-240238-26X-2,000-1,00 - GGB-FXD-240238-26Y-2.000-1.00	100.00	100.00	100.00			100.00	100.00	
€	1.00	2.00	0.02	2.00	09.03.12	27	ΟΕΔ-ΣΤΘ-240239-27X-2,000-1,00 - GGB-FXD-240239-27Y-2.000-1.00	100.00	100.00	100.00			100.00	100.00	
€	1.00	2.00	0.02	2.00	09.03.12	28	ΟΕΔ-ΣΤΘ-240240-28X-2,000-1,00 - GGB-FXD-240240-28Y-2.000-1.00	100.00	100.00	100.00			100.00	100.00	
€	1.00	2.00	0.02	2.00	09.03.12	29	ΟΕΔ-ΣΤΘ-240241-29X-2,000-1,00 - GGB-FXD-240241-29Y-2.000-1.00	100.00	100.00	100.00			100.00	100.00	
€	1.00	2.00	0.02	2.00	09.03.12	30	ΟΕΔ-ΣΤΘ-240242-30X-2,000-1,00 - GGB-FXD-240242-30Y-2.000-1.00	100.00	100.00	100.00			100.00	100.00	

ΕΠΕΞΗΓΗΣΗ ΠΙΝΑΚΩΝ EXPLANATION OF TABLES

$$\text{Spread Συνεδρίασης} = \frac{\sum_{t=1}^n \frac{\text{Ask}_t - \text{Bid}_t}{(\text{Ask}_t + \text{Bid}_t) / 2} \cdot \text{Time}_t}{\sum_{t=1}^n \text{Time}_t}$$



Σύμβολο ΟΑΣΗΣ Code	Χρτόγραφο (1)	Αριθμός Εισηγμένων Χρτογράφων Number of Listed Securities (2)	Όνομαστική Αξία Nominal Value	Χρημ/κή Αξία (Εκατ. Ευρώ) Market Capitalisation (Million Euro)(***)	% στη Συνολική Χρημ/ακή Αξία % in Total Market Capitalisation	Κατηγορία - Category (\$)	No Σημείωσης - Note Nr	Τιμή Κλεισίματος Closing Price	Τιμή Κλεισίματος Πρ. Μηνός Previous Month Closing Price	% Μεταβολή Μηνός % Monthly Price Change	% Spread Μηνός % Monthly Spread	Κέρδη ανά Μετοχή per Share	Έτος χρήσης Fiscal year
												προ φόρων before tax	μετά φόρων after tax

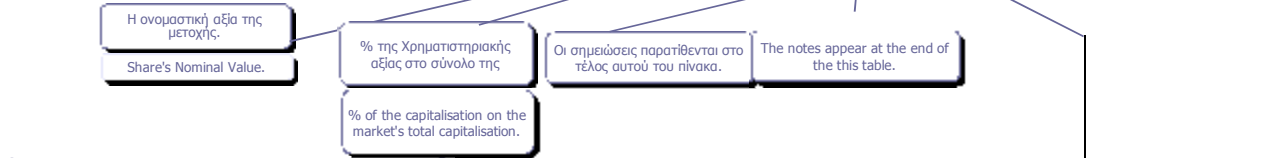

Η μερισματοπόδοση υπολογίζεται ως εξής:
 $\text{Μερισματοπόδοση} = \frac{\text{Τιμή αποκοπέντος μερίσματος τελευταίας χρήσης}}{\text{Αποπροσαρμοσμένη(*) τιμή κλεισίματος}}$

The dividend yield is calculated as follows:
 $\text{Dividend Yield} = \frac{\text{Last dividend's historical price}}{\text{Readjusted(*) closing price}}$

Ο δείκτης Τιμή / Κέρδη ανά μετοχή (P/E) υπολογίζεται ως εξής:
 $\text{P/E} = \frac{\text{Αποπροσαρμοσμένη(*) τιμή κλεισίματος}}{\text{Κέρδη είτε προ είτε μετά φόρων αντίστοιχα}}$

The ratio Price/Profits per share is calculated as follows:
 $\text{P/E} = \frac{\text{Readjusted(*) closing price}}{\text{Profits per share either before or after tax respectively}}$

Μεταβολή Μηνός (%)
 $\frac{\text{Τελευταία τιμή τρέχοντος μήνα} - \text{Τελευταία τιμή προηγούμενου μήνα (προσαρμοσμένη)}}{\text{Τελευταία τιμή προηγούμενου μήνα (προσαρμοσμένη)}} * 100$

Monthly Price Change (%)
 $\frac{\text{Closing price on present month's last session} - \text{Closing price on previous month's last}}{\text{Closing price on previous month's last}}$

Τα στοιχεία έχουν προσαρμοστεί για τις τυχόν μεταβολές μετοχικού κεφαλαίου της μετοχής και τις συνακόλουθες προσαρμογές της τιμής ως εξής:
 Προσαρμοσμένος όγκος συναλλαγών = $\frac{\text{Ιστορική τιμή κλεισίματος} * \text{Ιστορικός όγκος συναλλαγών}}{\text{Προσαρμοσμένη τιμή κλεισίματος}}$

Adjusted volume of transactions = $\frac{\text{Historical closing price} * \text{Historical volume of transactions}}{\text{Adjusted closing price}}$

P/E	Μηνιαία / Προμήσια 2008 Dividend / Interim Dividend 2008	Μηνιαία / Προμήσια 2009 Dividend / Interim Dividend 2009	Μερισματοπόδοση Dividend Yield (%) (4)	Διακυμάνσεις Τιμών από 1/1/2011 Price Range since 1.1.2011				Αξία Συναλλαγών Value of Transactions (6)	Συναλλαγές σε Τιμότητα Shares Transactions in Items (7)	Αριθμός Πράξεων Number of Trades	Μηνιαία Εμπορευσιμότητα Monthly Marketability (%)	Securities (1)
				Κατώτερη Low	Ανώτερη High	Κατώτερη Low	Ανώτερη High					

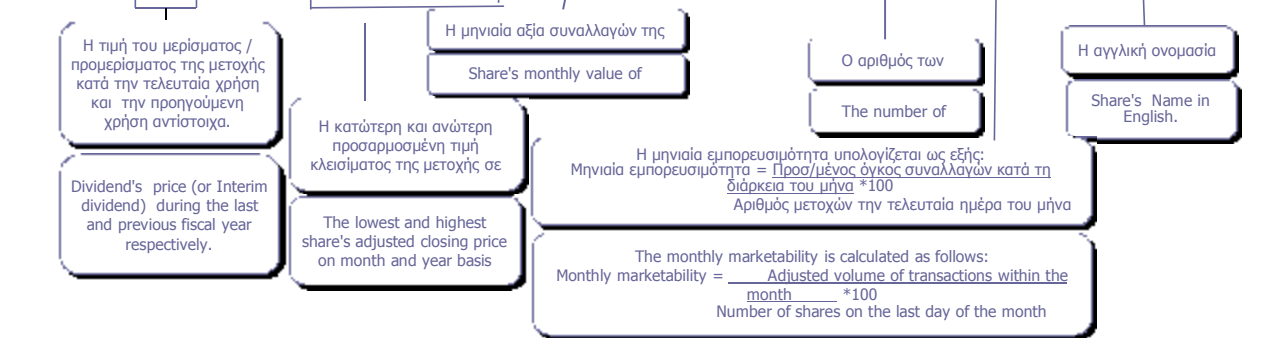

(*) Προσαρμοσμένη τιμή = Ιστορική τιμή κλεισίματος * Συντελεστής προσαρμογής - Adjusted price = Historical closing price * Adjustment co-efficient
 Αποπροσαρμοσμένη τιμή = Ιστορική τιμή κλεισίματος * (1 / Συντελεστής προσαρμογής) - Readjusted price = Historical closing price * (1 / Adjustment co-efficient)
 Όπου : Συντελεστής προσαρμογής = Προσαρμοσμένη τιμή κλεισίματος / Ιστορική τιμή κλεισίματος την ημέρα πραγματοποίησης της μεταβολής μετοχικού κεφαλαίου -
 Where: Adjustment co-efficient = Adjusted closing price / Historical closing price on the day of the share capital change realisation

Αρχής γενομένης του Μηνιαίου Στατιστικού Δελτίου του Ιανουαρίου 2002 για την προσαρμογή των τιμών των μετοχών στις περιπτώσεις εταιρικών πράξεων χρησιμοποιείται η μεθοδολογία του Σταθερού Συντελεστή σύμφωνα με την οποία οι ιστορικές τιμές προγενέστερων της ημερομηνίας αποκοπής δικαιώματος εταιρικής πράξης, πολλαπλασιάζονται με τον σταθερό συντελεστή προσαρμογής όπως αυτός προκύπτει κατά την ημερομηνία αποκοπής - Adjustments made to share prices following a corporate action, are made through the use of a fixed co-efficient method, whereby prices of the share, during the period prior to the corporate action, are multiplied by the co-efficient.

Σύμβολο ΟΔΣΗΣ OASHS Code	Χρεόγραφα (1)	Αριθμός Εισηγμένων Χρεογράφων Number of Listed Securities (~)	Όνομαστική Αξία Nominal Value	Χρημ/κή Αξία (Εξοτ. Ευρώ) Market Capitalisation (Million Euro)(**)	% στη Συνολική Χρημ/σκή Αξία% in Total Market Capitalisation	Κατηγορία - Category (\$)	No Σημείωσης - Note Nr	Τιμή Κλεισίματος Closing Price	Τιμή Κλεισίματος Πρ. Μήνα Previous Month Closing Price	% Μεταβολή Μηνός % Monthly Price Change	% Spread Μηνός % Monthly Spread	Κέρδη ανά Μετοχή Profits per Share		Έτος/χρήσις Fiscal year
												προ φόρων before tax	μετά φόρων after tax	
Τράπεζες														
10 Τίτλοι-Stocks, ΣΥΝΟΛΟ ΚΛΑΔΟΥ :		44,448,851,301	25,524.73	42.11										
ΑΛΦΑ	ALPHA BANK (ΚΟ)	12,769,059,858	0.3	6,665.45	11.00	K		0.522	0.520	0.38	0.232	0.35	0.44	2013
ΑΛΦΑΤΠ	ALPHA ΤΡΑΠΕΖΑ (ΤΠΔ)	1,143,803,533	---			W		1.17	1.28	-8.59	0.903	0.35	0.44	2013
ΑΤΕ	ΑΓΡΟΤΙΚΗ ΤΡΑΠΕΖΑ (ΚΟ)	1,750,955,549	0.6	271.40	0.45	A		0.155	0.155	0.00	---	0.00	0.00	---
ΑΤΤ	ΑΤΤΙΣΑ BANK A.T.E. (ΚΟ)	1,045,794,145	0.3	57.52	0.09	K		0.055	0.062	-11.29	1.800	-0.33	-0.24	2013
ΓΤΕ	ΓΕΝΙΚΗ ΤΡΑΠΕΖΑ (ΚΟ)	0	1	0.00	0.00	X		0.000	4.80	---	---	-0.05	-0.05	---
ΕΛΛ	ΕΛΛΑΔΟΣ ΤΡΑΠΕΖΑ (ΚΟ)	19,864,886	5.6	202.42	0.33	K		10.19	10.15	0.39	1.267	0.00	0.00	---
ΕΤΕ	ΕΘΝΙΚΗ ΤΡΑΠΕΖΑ (ΚΟ)	3,533,149,631	0.3	6,783.65	11.19	K		1.92	1.92	0.00	0.552	-0.13	0.59	2013
ΕΤΕΠ	ΕΘΝΙΚΗ ΤΡΑΠΕΖΑ (ΤΠΔ)	245,748,459	---			W		0.302	0.380	-20.53	1.140	-0.13	0.59	2013
ΕΥΡΩΒ	ΤΡΑΠΕΖΑ EUROBANK ERGASIAS (ΚΟ)	14,707,876,542	0.3	3,662.26	6.04	K		0.249	0.277	-10.11	0.447	-0.53	-0.32	2013
ΚΥΠΡ	ΚΥΠΡΟΥ ΤΡΑΠΕΖΑ (ΚΟ)	1,795,140,547	1	371.59	0.61	A	8	0.207	0.207	0.00	---	-0.33	-1.15	---
ΠΕΙΡ	ΠΕΙΡΑΙΩΣ ΤΡΑΠΕΖΑ (ΚΟ)	6,101,979,715	0.3	7,444.42	12.28	K		1.22	1.16	5.17	0.891	0.67	0.95	2013
ΠΕΙΡΤΠ	ΤΡ. ΠΕΙΡΑΙΩΣ (ΤΠΔ)	843,640,590	---			W		0.360	0.460	-21.74	1.033	0.67	0.95	2013
ΠΡΟ	PROTON ΤΡΑΠΕΖΑ Α.Ε. (ΚΟ)	62,683,822	0.3	11.28	0.02	A		0.180	0.180	0.00	---	0.00	0.00	---
ΤΒΑΝΚ	T BANK (ΚΟ)	144,688,060	0.6	6.95	0.01	A		0.048	0.048	0.00	---	0.00	0.00	---
ΤΤ	ΤΑΧΥΔΡΟΜΙΚΟ ΤΑΜΕΙΟΥΤΗΡΙΟ (ΚΟ)	284,465,964	3.7	47.79	0.08	A		0.168	0.168	0.00	---	0.00	0.00	---
Ασφάλειες Ιδιοκτησίας & Ζημιών														
1 Τίτλοι-Stocks, ΣΥΝΟΛΟ ΚΛΑΔΟΥ :		27,503,677	38.23	0.06										
ΕΥΠΚ	ΕΥΡΩΠΑΪΚΗ ΠΙΣΤΗ (ΚΟ)	27,503,677	0.6	38.23	0.06	K		1.39	1.42	-2.11	1.817	0.49	0.35	2013
Μεσίτες Ασφαλίσεων														
1 Τίτλοι-Stocks, ΣΥΝΟΛΟ ΚΛΑΔΟΥ :		6,000,000	.14	0.00										
ΕΥΒΚ	ΓΙΟΥΡΜΠΡΟΚΕΡΣ (ΚΟ)	6,000,000	0.6	0.14	0.00	E		0.024	0.024	0.00	---	-0.14	-0.13	2013
Εταιρείες Επενδύσεων														
2 Τίτλοι-Stocks, ΣΥΝΟΛΟ ΚΛΑΔΟΥ :		11,595,608	15.73	0.03										
ΑΙΟΑΚ	ΑΙΟΛΙΚΗ ΑΕΧ (ΚΟ)	11,178,000	1.25	8.50	0.01	K		0.760	0.850	-10.59	10.373	0.00	0.00	2013
ΑΝΔΡΟ	ΑΝΔΡΟΜΕΔΑ ΑΕΧ (ΚΟ)	417,608	16	7.24	0.01	K		17.33	20.01	-13.39	10.440	0.00	0.00	2013
Επενδυτικές Υπηρεσίες														
1 Τίτλοι-Stocks, ΣΥΝΟΛΟ ΚΛΑΔΟΥ :		65,368,563	373.91	0.62										
ΕΧΑΕ	ΕΛΜΗΝ. ΧΡΗΜΑΤΙΣΤΗΡΙΑ-Χ.Α. (ΚΟ)	65,368,563	0.56	373.91	0.62	K		5.72	5.37	6.52	0.320	0.97	0.49	2013
Συμμετοχές & Ανάπτυξη Ακίνητης Περιουσίας														
5 Τίτλοι-Stocks, ΣΥΝΟΛΟ ΚΛΑΔΟΥ :		251,069,166	381.04	0.63										
ΒΑΛΚ	ΒΑΛΚΑΝ ΑΚΙΝΗΤΑ (ΚΟ)	20,121,710	1.21	3.82	0.01	A		0.190	0.190	0.00	---	0.89	0.88	---
ΒΩΒΟΣ	ΒΩΒΟΣ ΜΠΑΜΠΗΣ (ΚΟ)	33,930,000	0.3	10.31	0.02	A		0.304	0.304	0.00	---	-2.14	-2.50	---
ΕΛΒΙΟ	ΕΛΒΙΕΜΕΚ (ΚΟ)	7,085,888	1.59	28.13	0.05	E		3.97	3.97	0.00	---	-0.01	-0.01	2013
ΚΑΜΠ	REDS (ΚΟ)	57,434,884	1.31	27.57	0.05	K		0.480	0.491	-2.24	2.429	-0.32	-0.34	2013
ΚΕΚΡ	ΚΕΚΡΩΦ (ΚΟ)	13,202,756	0.35	4.70	0.01	K		0.356	0.354	0.56	7.919	0.00	0.00	2013
ΚΕΡΑΛ	ΚΕΡΑΜΕΙΑ-ΑΛΜΑΤΙΝΗ (ΚΟ)	24,619,524	0.5	2.17	0.00	A		0.088	0.088	0.00	---	0.00	0.00	---
ΛΑΜΔΑ	LAMDA DEVELOPMENT(ΚΟ)	79,706,464	0.3	302.88	0.50	K		3.80	3.35	13.43	0.951	-0.89	-1.10	2013
ΠΑΣΑΛ	PASAL A.E. (ΚΟ)	14,967,940	0.5	1.45	0.00	E		0.097	0.120	-19.17	---	-0.96	-1.04	2013
Υπηρεσίες Ακίνητης Περιουσίας														
1 Τίτλοι-Stocks, ΣΥΝΟΛΟ ΚΛΑΔΟΥ :		14,000,000	71.54	0.12										
ΑΣΤΑΚ	ALPHA ΑΣΤΙΚΑ ΑΚΙΝΗΤΑ (ΚΟ)	14,000,000	4.15	71.54	0.12	X		5.11	5.75	-11.13	---	0.58	0.33	2013
Ε.Ε.Α.Π. Βιομηχανικών & Επαγγελματικών Χώρων														
2 Τίτλοι-Stocks, ΣΥΝΟΛΟ ΚΛΑΔΟΥ :		68,962,240	104.01	0.17										
ΜΙΓΡΕ	MIG REAL ESTATE (ΚΟ)	14,074,000	3	43.63	0.07	X		3.10	3.10	0.00	---	0.03	0.01	2013
ΤΡΑΣΤΟΡ	TRASTOR A.E.E.A.Π. (ΚΟ)	54,888,240	1.13	60.38	0.10	K		1.10	1.08	1.85	1.822	-0.01	-0.03	2013
Εξειδικευμένες Ε.Ε.Α.Π.														
1 Τίτλοι-Stocks, ΣΥΝΟΛΟ ΚΛΑΔΟΥ :		101,260,000	862.74	1.42										
ΓΡΙΒ	GRIVALIA PROPERTIES (ΚΟ)	101,260,000	2.13	862.74	1.42	K		8.52	8.62	-1.16	0.877	0.09	0.04	2013
Εξειδικευμένες Χρηματοοικονομικές Υπηρεσίες														
1 Τίτλοι-Stocks, ΣΥΝΟΛΟ ΚΛΑΔΟΥ :		974,876,988	211.77	0.35										
ΚΟΥΜ	ΚΟΥΜΠΑΣ ΣΥΜΜΕΤΟΧΩΝ (ΚΟ)	17,544,600	0.6	2.32	0.00	A		0.132	0.132	0.00	---	-0.61	-0.61	---
ΜΙΓ	MARFIN INVESTMENT GROUP (ΚΟ)	937,122,261	0.3	208.04	0.34	K		0.222	0.211	5.21	0.600	-0.17	-0.19	2013
ΠΑΡΝ	ΠΑΡΝΑΣΣΟΣ (ΚΟ)	20,210,127	1.53	1.41	0.00	A		0.070	0.070	0.00	---	-4.92	-4.92	---
Σταθερή Τηλεφωνία														
1 Τίτλοι-Stocks, ΣΥΝΟΛΟ ΚΛΑΔΟΥ :		490,150,389	4,827.98	7.97										
ΟΤΕ	ΟΤΕ (ΚΟ)	490,150,389	2.83	4,827.98	7.97	K		9.85	9.01	9.32	0.191	0.71	0.66	2013
Εξοπλισμός Τηλεπικοινωνιών														
3 Τίτλοι-Stocks, ΣΥΝΟΛΟ ΚΛΑΔΟΥ :		149,049,815	65.85	0.11										
ΙΝΤΚΑ	INTRACOM HOLDINGS (ΚΟ)	133,025,996	1.41	50.15	0.08	K		0.377	0.401	-5.99	1.080	-0.57	-0.55	2013
ΜΑΡΑΚ	ΜΑΡΑΚ ΗΛΕΚΤΡΟΝΙΚΗ (ΚΟ)	9,567,289	0.3	2.85	0.00	Δ		0.298	0.280	6.43	---	-0.10	-0.10	2013
ΣΠΙΕΣ	SPACE HELLAS (ΚΟ)	6,456,530	1.6	12.85	0.02	K		1.99	1.63	22.09	30.384	0.11	0.00	2013
Διυλιστήρια														
1 Τίτλοι-Stocks, ΣΥΝΟΛΟ ΚΛΑΔΟΥ :		110,782,980	741.14	1.22										
ΜΟΗ	MOTOR ΟΛ (ΚΟ)	110,782,980	0.75	741.14	1.22	K		6.69	5.84	14.55	0.419	0.18	-0.04	2013

P/E		Μέγιστο / Προβλεπόμενο 2012 Dividend / Interim Dividend 2012	Μέγιστο / Προβλεπόμενο 2013 Dividend / Interim Dividend 2013	Μερισματοδότηση Dividend Yield (%) ⁽⁴⁾	Διακυμνόντες Τιμών Νοεμβρίου Monthly Price in November				Διακυμνόντες Τιμών από 1/1/2014 Price Range since 1.1.2014	Αξία Συναλλαγών Value of Transactions ⁽⁵⁾	Όγκος Συναλλαγών Transactions Volume ⁽⁷⁾	Αριθμός Πράξεων Number of Trades	Μηνιαία Ευομεσιμότητα Monthly Net Profitability (%)	Securities ⁽¹⁾
πριν φόρων before tax	μετά φόρων after tax				Κ	Ανώτερη High	Κατώτερη Low	Ανώτερη High						
Banks														
									918,431,641.66	1,262,298,717	194,948	2.84	: TOTAL OF SECTOR	
1.8	1.4	---	---	---	0.48	0.57	0.47	0.78	220,851,577.99	421,329,222	54,798	3.30	ALPHA BANK (CR)	
3.2	2.5	---	---	---	0.96	1.34	0.75	2.15	33,821,516.34	29,944,077	11,374	2.62	ALPHA BANK (W)	
---	---	---	---	---	0.16	0.16	0.16	0.16	0.00	0	0	0.00	ATE (CR)	
---	---	---	---	---	0.05	0.07	0.05	0.28	1,012,573.24	17,809,932	2,586	1.70	ATTICA BANK S.A. (CR)	
---	---	---	---	---	4.01	5.00	2.00	15.00	681.63	149	23	0.00	GENIKI BANK (CR)	
---	---	0.54	0.67	6.59	10.00	10.80	9.80	16.53	502,529.43	48,726	900	0.25	BANK OF GREECE (CR)	
---	6.6	---	---	---	1.59	2.06	1.59	4.31	318,151,807.89	174,633,111	49,311	4.94	NATIONAL BANK (CR)	
---	2.0	---	---	---	0.27	0.40	0.25	1.59	4,960,845.66	15,494,187	6,968	6.30	NATIONAL BANK (W)	
---	---	---	---	---	0.24	0.30	0.20	0.63	97,972,806.03	380,734,050	29,851	2.59	EUROBANK ERGASIAS (CR)	
---	---	---	---	---	0.21	0.21	0.21	0.21	0.00	0	0	0.00	BANK OF CYPRUS (CR)	
2.3	1.6	---	---	---	1.01	1.30	1.00	2.11	233,541,967.41	202,677,214	32,122	3.32	PIRAEUS BANK (CR)	
1.1	0.8	---	---	---	0.28	0.48	0.24	1.15	7,615,336.04	19,628,049	7,015	2.33	PIRAEUS BANK (W)	
---	---	---	---	---	0.18	0.18	0.18	0.18	0.00	0	0	0.00	PROTON BANK S.A. (CR)	
---	---	---	---	---	0.05	0.05	0.05	0.05	0.00	0	0	0.00	T BANK (CR)	
---	---	---	---	---	0.17	0.17	0.17	0.17	0.00	0	0	0.00	TT HELLENIC POSTBANK (CR)	
Property & Casualty Insurance														
									329,070.58	233,733	240	0.85	: TOTAL OF SECTOR	
2.5	3.6	0.10	---	---	1.36	1.45	1.21	1.66	329,070.58	233,733	240	0.85	EUROPEAN RELIANCE INSUR. (CR)	
Insurance Brokers														
									0.24		10	1	0.00	: TOTAL OF SECTOR
---	---	---	---	---	0.02	0.02	0.02	0.05	0.24	10	1	0.00	EUROBROKERS S.A. (CR)	
Equity Investment Instruments														
									3,095.78		3,123	29	0.03	: TOTAL OF SECTOR
13.0	13.4	---	---	---	0.73	0.86	0.70	1.09	2,428.40	3,087	19	0.03	AEOLIAN INVESTMENT FUND (CR)	
6.0	6.1	---	0.80	4.62	17.33	20.01	17.33	23.99	667.38	36	10	0.01	ANDROMEDA SA (CR)	
Investment Services														
									22,890,467.70	4,016,998	13,598	6.15	: TOTAL OF SECTOR	
8.3	16.2	0.09	---	---	5.32	6.24	4.95	9.52	22,890,467.70	4,016,998	13,598	6.15	HELLENIC EXCHANGES-A.S.E. (CR)	
Real Estate Holding & Development														
									6,564,675.31	1,918,451	4,742	0.76	: TOTAL OF SECTOR	
---	---	---	---	---	0.19	0.19	0.19	0.19	0.00	0	0	0.00	BALKAN R.E. (CR)	
---	---	---	---	---	0.30	0.30	0.30	0.30	0.00	0	0	0.00	BABIS VOVOIS SA (CR)	
---	---	---	---	---	3.97	3.97	1.54	3.97	0.00	0	0	0.00	ELVIEMEK (CR)	
---	---	---	---	---	0.45	0.53	0.43	0.83	59,510.48	120,862	330	0.21	REDS S.A. (CR)	
---	---	---	---	---	0.30	0.39	0.30	1.11	43,038.59	126,313	308	0.96	KEKROPS SA (CR)	
---	---	---	---	---	0.09	0.09	0.09	0.09	0.00	0	0	0.00	KERAMIA-ALLATINI (CR)	
---	---	---	---	---	3.25	4.59	3.19	6.35	6,457,527.77	1,626,788	4,076	2.04	LAMDA DEVELOPMENT SA (CR)	
---	---	---	---	---	0.08	0.13	0.08	0.24	4,598.47	44,488	28	0.30	PASAL DEVELOPMENT S.A. (CR)	
Real Estate Services														
									38,723.16	7,284	51	0.05	: TOTAL OF SECTOR	
11.3	19.9	---	---	---	5.01	6.13	4.69	7.10	38,723.16	7,284	51	0.05	ALPHA REAL ESTATE SA(CR)	
Industrial & Office REITs														
									410,093.85	332,679	561	0.48	: TOTAL OF SECTOR	
54.4	**	---	---	---	3.10	3.20	1.50	3.20	65,222.40	21,004	69	0.15	MIG REAL ESTATE (CR)	
---	---	0.10	0.09	8.18	1.06	1.16	0.94	1.33	344,871.45	311,675	492	0.57	TRASTOR REAL EST. INV. CO.(CR)	
Specialty REITs														
									7,548,189.08	912,895	5,953	0.90	: TOTAL OF SECTOR	
90.3	**	---	0.18	6.10	7.34	9.23	6.65	9.82	7,548,189.08	912,895	5,953	0.90	GRIVALIA PROPERTIES (CR)	
Specialty Finance														
									5,732,217.35	25,460,326	12,110	2.61	: TOTAL OF SECTOR	
---	---	---	---	---	0.13	0.13	0.13	0.13	0.00	0	0	0.00	KOYMBAS SYNERGY GROUP (CR)	
---	---	---	---	---	0.21	0.25	0.20	0.57	5,732,217.35	25,460,326	12,110	2.72	MARFIN INVESTMENT GROUP (CR)	
---	---	---	---	---	0.07	0.07	0.07	0.17	0.00	0	0	0.00	PARNASSOS ENTERP. (CR)	
Fixed Line Telecommunications														
									139,624,628.21	14,985,850	32,040	3.06	: TOTAL OF SECTOR	
13.6	14.7	---	---	---	8.46	10.30	8.46	13.20	139,624,628.21	14,985,850	32,040	3.06	OTE (CR)	
Telecommunications Equipment														
									1,242,009.68	3,069,230	2,828	2.06	: TOTAL OF SECTOR	
---	---	---	---	---	0.37	0.44	0.37	0.90	1,224,214.36	3,058,004	2,758	2.30	INTRACOM HOLDINGS (CR)	
---	---	---	---	---	0.28	0.30	0.28	0.36	14.90	50	1	0.00	MARAC ELECTRONICS (CR)	
14.6	**	---	---	---	1.39	2.06	1.13	2.06	17,780.42	11,176	69	0.17	SPACE HELLAS SA (CR)	
Exploration & Production														
									11,330,026.83	1,820,367	8,671	1.64	: TOTAL OF SECTOR	
45.7	---	0.30	0.20	2.99	5.55	6.74	5.52	10.30	11,330,026.83	1,820,367	8,671	1.64	MOTOR OIL (CR)	

Σύμβολο ΟΔΣΗΣ OLSHS Code	Χρεόγραφο (1)	Αριθμός Εισηγμένων Χρεογράφων Number of Listed Securities (1)	Ονομαστική Αξία Nominal Value	Χρημ/κή Αξία (Εισπ. Ευρώ) Market Capitalisation (Million Euro) (**)	% στη Συνολική Χρημ/κή Αξία % in Total Market Capitalisation	Κατηγορία - Category (\$)	No Σημείωσης - Note Nr	Τιμή Κλεισίματος Closing Price	Τιμή Κλεισίματος Πρ. Μήνα Previous Month Closing Price	% Μεταβολή Μηνός % Monthly Price Change	% Spread Μηνός % Monthly Spread	Κέρδη ανά Μετοχή Profits per Share		Έτος χρήσης Fiscal year	
		προ φόρων before tax	μετά φόρων after tax												
Καθετοποιημένες Εταιρ. Πετρελαίου & Φυσικού Αερίου															
2 Τίτλοι-Stocks, ΣΥΝΟΛΟ ΚΛΑΔΟΥ :		329,463,315	1,393.27	2.30											
ΕΛΙΝ	ΕΛΙΝΟΙΛ (ΚΟ)	23,828,130	0.5	20.97	0.03	K	0.880	1.21	-27.27	11.052	-0.09	-0.08	2013		
ΕΛΠΕ	ΕΛΜΗΝΙΚΑ ΠΕΤΡΕΛΙΑ (ΚΟ)	305,635,185	2.18	1,372.30	2.26	K	4.49	4.10	9.51	0.418	-1.11	-0.89	2013		
Συμβατικός Ηλεκτρισμός															
1 Τίτλοι-Stocks, ΣΥΝΟΛΟ ΚΛΑΔΟΥ :		232,000,000	1,438.4	2.37											
ΔΕΗ	ΔΕΗ (ΚΟ)	232,000,000	4.6	1,438.40	2.37	K	6.20	6.06	2.31	0.265	0.15	-0.97	2013		
Υδρευση															
2 Τίτλοι-Stocks, ΣΥΝΟΛΟ ΚΛΑΔΟΥ :		142,800,000	849.2	1.40											
ΕΥΑΠΣ	ΕΥΑΘ (ΚΟ)	36,300,000	1.12	114.35	0.19	K	3.15	3.06	2.94	1.469	0.49	0.36	2013		
ΕΥΔΑΠ	ΕΥΔΑΠ (ΚΟ)	106,500,000	0.6	734.85	1.21	K	6.90	5.51	25.23	0.653	0.58	0.73	2013		
Βασικά Χημικά															
1 Τίτλοι-Stocks, ΣΥΝΟΛΟ ΚΛΑΔΟΥ :		26,730,187	26.46	0.04											
ΕΛΤΟΝ	ΕΛΤΟΝ (ΚΟ)	26,730,187	0.6	26.46	0.04	K	0.990	0.939	5.43	1.861	0.18	0.13	2013		
Εξειδικευμένα Χημικά															
5 Τίτλοι-Stocks, ΣΥΝΟΛΟ ΚΛΑΔΟΥ :		172,033,194	249.24	0.41											
ΔΑΙΟΣ	ΔΑΙΟΣ ΠΛΑΣΤΙΚΑ (ΚΟ)	15,000,000	0.3	34.35	0.06	K	2.29	2.20	4.09	29.966	-0.10	-0.24	2013		
ΔΡΟΥΚ	ΝΤΡΟΥΚΦΑΡΜΠΕΝ ΕΛΛΑΣ (ΚΟ)	3,873,120	0.3	3.49	0.01	K	0.900	0.990	-9.09	17.176	-0.52	-0.49	2013		
ΠΕΤΖΚ	ΠΕΤΖΕΤΑΚΙΣ Α. (ΚΟ)	25,583,146	0.3	6.65	0.01	A	0.260	0.260	0.00	---	0.00	0.00	---		
ΠΛΑΘ	ΠΛΑΣΤΙΚΑ ΘΡΑΚΗΣ (ΚΟ)	45,094,620	0.5	43.74	0.07	K	0.970	0.888	9.23	2.712	0.14	0.06	2013		
ΠΛΑΚΡ	ΠΛΑΣΤΙΚΑ ΚΡΗΤΗΣ (ΚΟ)	27,379,200	0.52	134.16	0.22	K	4.90	4.85	1.03	5.893	0.70	0.50	2013		
ΣΑΙΚΑ	ΣΥΣΛΟΝ ΕΛΛΑΣ (ΚΟ)	26,664,840	0.47	18.67	0.03	A	0.700	0.700	0.00	---	0.06	0.01	---		
ΣΠΥΡ	ΣΠΥΡΟΥ ΑΓΡ. ΟΙΚ. (ΚΟ)	28,438,268	0.3	8.19	0.01	K	0.288	0.279	3.23	8.497	-0.08	-0.15	2013		
Αλουμίνιο															
4 Τίτλοι-Stocks, ΣΥΝΟΛΟ ΚΛΑΔΟΥ :		181,126,275	162.46	0.27											
ΑΛΚΟ	ΑΛΚΟ ΕΛΛΑΣ (ΚΟ)	5,000,000	0.4	1.54	0.00	E	0.307	0.376	-18.35	---	-0.60	-0.63	2013		
ΑΑΜΥ	ΑΛΟΥΜΥΛ (ΚΟ)	22,016,250	0.37	6.03	0.01	K	0.274	0.285	-3.86	3.987	-0.68	-0.74	2013		
ΕΛΒΑ	ΕΒΒΑΛ (ΚΑ)	124,100,815	0.3	148.92	0.25	K	1.20	1.19	0.84	2.941	0.13	-0.03	2013		
ΕΤΕΜ	ΕΤΕΜ (ΚΑ)	30,009,210	0.31	5.97	0.01	K	0.199	0.233	-14.59	9.286	-0.72	-0.66	2013		
Μη Σιδηρούχα Μέταλλα															
2 Τίτλοι-Stocks, ΣΥΝΟΛΟ ΚΛΑΔΟΥ :		218,195,489	733.95	1.21											
ΜΥΤΙΛ	ΜΥΤΙΛΗΝΑΙΟΣ (ΚΟ)	116,915,862	1.07	700.33	1.16	K	5.99	5.13	16.76	0.283	0.69	0.57	2013		
ΧΑΚΟΡ	ΧΑΛΚΟΡ (ΚΑ)	101,279,627	0.38	33.62	0.06	K	0.332	0.327	1.53	4.455	-0.53	-0.63	2013		
Χάλυβας															
9 Τίτλοι-Stocks, ΣΥΝΟΛΟ ΚΛΑΔΟΥ :		324,076,086	237.42	0.39											
ΕΛΣΤΡ	ΕΛΑΣΤΡΟΝ (ΚΟ)	18,435,000	1	10.60	0.02	K	0.575	0.595	-3.36	14.422	-0.15	-0.16	2013		
ΚΟΡΔΕ	ΚΟΡΔΕΛΟΥ Χ. ΑΦΟΙ (ΚΟ)	21,224,340	0.42	5.07	0.01	K	0.239	0.220	8.64	10.514	0.00	0.00	2013		
ΛΕΒΚ	ΛΕΒΕΝΤΕΡΗΣ Ν. (ΚΑ)	8,321,682	0.67	3.22	0.01	K	0.239	0.230	3.91	10.921	0.00	0.00	2013		
ΛΕΒΠ	ΛΕΒΕΝΤΕΡΗΣ Ν. (ΠΑ)	2,160,524	0.67	---	---	---	0.570	0.600	-5.00	8.780	0.00	0.00	2013		
ΜΠΤΚ	ΜΠΗΤΡΟΣ ΣΥΜΜΕΤΟΧΙΚΗ (ΚΟ)	15,842,391	1.51	3.79	0.01	K	0.239	0.198	20.71	10.956	-0.73	-0.61	2013		
ΣΙΔΕ	ΣΙΔΕΝΟΡ (ΚΟ)	96,243,908	0.41	67.95	0.11	K	0.706	0.905	-21.99	2.178	-0.78	-0.90	2013		
ΣΙΔΑΜ	ΣΙΔΑΜ (ΚΟ)	10,000,000	1.35	3.94	0.01	E	0.394	0.218	80.73	---	-1.00	-1.13	2013		
ΣΩΛΚ	ΣΩΛ/ΓΕΙΑ ΚΟΡΙΝΘΟΥ (ΚΟ)	124,170,201	0.78	139.07	0.23	K	1.12	1.30	-13.85	1.459	-0.03	-0.05	2013		
ΤΖΚΑ	ΤΖΙΡΑΚΙΑΝ ΠΡΟΦΙΛ (ΚΑ)	1,270,000	0.3	0.61	0.00	E	0.481	1.00	-51.90	---	0.00	0.00	2013		
ΧΑΛΥΒ	ΧΑΛΥΒΟΦΥΛΛΩΝ (ΚΟ)	26,408,040	0.3	3.17	0.01	A	0.120	0.120	0.00	---	0.00	0.00	---		
Ορυχεία															
1 Τίτλοι-Stocks, ΣΥΝΟΛΟ ΚΛΑΔΟΥ :		468,700	3.01	0.00											
ΜΕΡΚΟ	MERMEREN KOMB. A.D. PR. (ΕΛΠ)	468,700	---	3.01	0.00	K	6.43	5.47	17.55	7.041	0.00	0.00	2013		
Οικοδομικά Υλικά & Εξαρτήματα															
11 Τίτλοι-Stocks, ΣΥΝΟΛΟ ΚΛΑΔΟΥ :		363,801,401	1,740.52	2.87											
ΑΚΡΙΤ	ΑΚΡΙΤΑΣ (ΚΟ)	13,000,000	1	1.77	0.00	K	0.136	0.265	-48.68	6.705	-0.94	-1.10	2013		
ΒΙΟΣΚ	UNIBIOS (ΚΟ)	15,627,315	0.3	2.77	0.00	K	0.177	0.200	-11.50	10.215	0.02	-0.01	2013		
ΗΡΑΚ	ΗΡΑΚΛΗΣ ΑΓΕΤ (ΚΟ)	71,082,707	1.7	90.28	0.15	X	1.27	1.30	-2.31	---	-2.34	-1.92	2013		
ΙΚΤΙΝ	ΙΚΤΙΝΟΣ ΕΛΛΑΣ (ΚΟ)	28,580,100	0.4	40.87	0.07	K	1.43	1.43	0.00	3.770	0.20	0.14	2013		
ΚΥΡΜ	ΚΥΡΙΑΚΙΔΗΣ Η.- F.H.L. (ΚΟ)	24,474,815	0.98	46.26	0.08	K	1.89	1.95	-3.08	3.751	0.63	0.49	2013		
ΜΑΘΙΟ	ΜΑΘΙΟΣ ΠΥΡΙΜΑΧΑ (ΚΟ)	9,819,370	0.69	4.80	0.01	K	0.489	0.447	9.40	11.536	-0.05	-0.05	2013		
ΜΟΝΤΑ	ΒΑΡΒΕΡΗΣ Ν. - ΜΟΔΑ ΒΑΓΝΟ (ΚΟ)	18,810,000	0.4	3.76	0.01	K	0.200	0.195	2.56	7.652	-0.11	-0.16	2013		
ΕΥΛΚ	ΙΝΤΕΡΓΟΥΝΤ-ΕΥΛΕΜΠΟΡΙΑ (ΚΟ)	34,986,430	0.44	6.13	0.01	K	0.161	0.162	-0.62	9.851	-0.04	-0.04	2013		
ΕΥΛΠ	ΙΝΤΕΡΓΟΥΝΤ-ΕΥΛΕΜΠΟΡΙΑ (ΠΟ)	2,566,836	0.44	---	---	---	0.195	0.195	0.00	9.783	-0.04	-0.04	2013		
ΣΕΛΜΚ	ΣΕΛΜΑΝ (ΚΟ)	60,221,300	0.4	4.82	0.01	A	0.080	0.080	0.00	---	0.00	0.00	---		
ΤΙΤΚ	ΤΙΤΑΝ (ΚΟ)	77,063,568	4	1,539.07	2.54	K	19.06	17.69	7.74	0.427	-0.11	-0.34	2013		
ΤΙΤΠ	ΤΙΤΑΝ (ΠΟ)	7,568,960	4	---	---	---	9.28	8.85	4.86	6.384	-0.11	-0.34	2013		
Κατασκευές															
13 Τίτλοι-Stocks, ΣΥΝΟΛΟ ΚΛΑΔΟΥ :		792,711,186	784.56	1.29											
ΑΒΑΞ	J. & P. - ΑΒΑΞ (ΚΟ)	77,654,850	0.58	54.44	0.09	K	0.701	0.844	-16.94	2.182	-0.92	-0.94	2013		
ΑΕΓΕΚ	ΑΕΓΕΚ (ΚΟ)	33,301,715	0.32	1.63	0.00	E	0.049	0.051	-3.92	---	-1.08	-1.11	2013		
ΑΘΗΝΑ	ΑΘΗΝΑ (ΚΟ)	90,902,904	0.8	26.36	0.04	X	0.290	0.290	0.00	---	-0.21	-0.24	2013		

P/E		Μέσομαζα / Προβλεπόμενα 2012 Dividend / Interim Dividend 2012	Μέσομαζα / Προβλεπόμενα 2013 Dividend / Interim Dividend 2013	Μερισματοδόση Dividend Yield (%) ⁽⁴⁾	Διακρινόμενες Τιμών Νοεμβρίου Monthly Price in November				Αξία Συναλλαγών Value of Transactions ⁽⁵⁾	Όγκος Συναλλαγών Transactions Volume ⁽⁷⁾	Αριθμός Προβέων Number of Trades	Μηνιαία Ευρεσιμότητα Monthly Net Profitability (%)	Securities ⁽¹⁾
πριν φόρων before tax	μετά φόρων after tax				Κ	Ανώτερη High	Κατώτερη Low	Ανώτερη High					
Integrated Oil & Gas													
13,087,021.33 3,043,032 12,657 0.92 : TOTAL OF SECTOR													
---	---	---	---	---	0.81	1.30	0.79	1.50	61,080.99	57,230	56	0.24	ELINOIL S.A. (CR)
---	---	0.15	---	---	4.00	4.74	4.00	8.13	13,025,940.34	2,985,802	12,601	0.98	HELLENIC PETROLEUM (CR)
Conventional Electricity													
66,061,584.86 10,420,626 26,677 4.49 : TOTAL OF SECTOR													
71.8	---	0.03	---	---	5.64	6.96	5.50	12.75	66,061,584.86	10,420,626	26,677	4.49	PPC (CR)
Water													
9,177,588.48 1,486,956 8,265 1.04 : TOTAL OF SECTOR													
10.6	14.4	0.16	0.29	9.05	3.00	3.38	3.00	5.66	374,582.91	118,433	692	0.33	THESSALONIKA WATER & SEWERAGE
13.4	10.6	0.15	0.36	5.22	5.51	7.26	5.00	9.95	8,803,005.57	1,368,523	7,573	1.28	EYDAP S.A. (CR)
Commodity Chemicals													
29,234.37 32,213 284 0.12 : TOTAL OF SECTOR													
6.6	8.9	---	0.05	5.05	0.86	1.00	0.84	1.40	29,234.37	32,213	284	0.12	ELTON SA (CR)
Specialty Chemicals													
626,185.31 553,014 827 0.32 : TOTAL OF SECTOR													
---	---	---	---	---	2.00	2.35	1.66	2.35	7,557.76	3,411	34	0.02	DAIOS PLASTICS SA (CR)
---	---	---	---	---	0.89	0.99	0.81	1.95	143,352.12	159,281	4	4.11	DRUCKFARBEN HELLAS (CR)
---	---	---	---	---	0.26	0.26	0.26	0.26	0.00	0	0	0.00	PETZTAKIS SA (CR)
8.4	20.8	0.05	0.05	5.15	0.86	1.00	0.85	1.39	324,434.74	346,998	571	0.77	THRACE PLASTICS SA (CR)
6.9	9.8	---	0.10	2.04	4.40	5.06	4.40	5.54	147,893.02	32,363	177	0.12	CRETE PLASTICS SA (CR)
8.7	37.4	---	0.01	1.00	0.70	0.70	0.45	0.72	0.00	0	0	0.00	CYCLON HELLAS SA (CR)
---	---	---	---	---	0.25	0.30	0.21	0.39	2,947.67	10,961	41	0.04	SPIROY AGRICULTURE SA (CR)
Aluminum													
213,000.42 274,591 751 0.15 : TOTAL OF SECTOR													
---	---	---	---	---	0.30	0.41	0.30	2.09	31,724.62	99,992	145	2.00	ALCO HELLAS SA (CR)
---	---	---	---	---	0.24	0.29	0.21	0.66	3,525.27	13,582	129	0.06	ALUMIL (CR)
15.2	---	0.08	---	---	1.10	1.26	1.10	2.15	175,321.24	148,599	437	0.12	ELVAL SA. (CB)
---	---	---	---	---	0.18	0.23	0.16	0.40	2,429.29	12,418	40	0.04	ETEM SA (CB)
Nonferrous Metals													
29,226,182.90 6,629,173 16,597 3.04 : TOTAL OF SECTOR													
8.3	9.9	---	---	---	5.07	6.26	4.92	7.32	28,645,062.20	4,947,597	16,214	4.23	MYTILINEOS HOLDINGS (CR)
---	---	---	---	---	0.31	0.38	0.31	0.91	581,120.70	1,681,576	383	1.66	HALKOR SA (CB)
Steel													
1,801,270.35 1,980,594 2,912 0.61 : TOTAL OF SECTOR													
---	---	---	---	---	0.52	0.78	0.52	1.00	25,458.34	44,319	134	0.24	ELASTRON (CR)
---	---	---	---	---	0.22	0.24	0.17	0.36	481.38	2,102	5	0.01	KORDELLOS BROS SA (CR)
---	---	---	---	---	0.21	0.24	0.20	0.26	3,888.74	17,644	17	0.21	N. LEVEDERIS SA (CB)
---	---	0.04	0.04	7.64	0.57	0.60	0.57	0.78	5.82	10	2	0.00	N. LEVEDERIS SA (PB)
---	---	---	---	---	0.18	0.26	0.16	0.56	852.79	4,410	22	0.03	BITROS HOLDING SA (CR)
---	---	---	---	---	0.70	0.97	0.70	2.26	1,129,266.55	1,379,457	1,349	1.43	SIDENOR (CR)
---	---	---	---	---	0.22	0.39	0.20	0.52	7.88	22	6	0.00	SIDMA SA (CR)
---	---	---	---	---	1.07	1.42	1.07	2.30	641,192.27	532,477	1,371	0.43	CORINTH PIPEWORKS SA (CR)
---	---	---	---	---	0.48	1.00	0.48	2.63	116.58	153	6	0.01	GIRAKIAN PROFIL SA (CB)
---	---	---	---	---	0.12	0.12	0.12	0.12	0.00	0	0	0.00	SHEET STEEL SA (CR)
General Mining													
87,508.32 14,618 186 3.12 : TOTAL OF SECTOR													
1.9	1.9	0.47	---	---	4.96	6.88	3.45	6.88	87,508.32	14,618	186	3.12	MERMEREN KOMB. A.D. PR. (GDR)
Building Materials & Fixtures													
16,041,843.74 1,224,829 7,896 0.34 : TOTAL OF SECTOR													
---	---	---	---	---	0.14	0.27	0.10	0.33	455.18	2,090	14	0.02	AKRITAS SA (CR)
16.2	---	---	---	---	0.15	0.20	0.15	0.40	36,015.10	199,071	242	1.27	UNIBIOS (CR)
---	---	---	---	---	1.25	1.40	1.24	1.55	27,505.55	21,297	41	0.03	HERACLES GEN.CEMENT CO. (CR)
7.4	10.7	---	0.03	1.75	1.36	1.50	1.32	1.84	168,640.32	116,534	457	0.41	IKTINOS HELLAS SA (CR)
1.7	2.2	---	---	---	1.80	2.07	1.07	2.60	107,762.48	55,750	236	0.23	KYRIAKIDIS MARBLES SA (CR)
---	---	---	---	---	0.45	0.49	0.25	0.49	4.89	10	1	0.00	MATHIOS REFRACTORY SA (CR)
---	---	---	---	---	0.18	0.20	0.14	0.28	32.50	172	14	0.00	VARVERIS - MODA BAGNO SA (CR)
---	---	---	---	---	0.16	0.18	0.08	0.18	34.79	205	2	0.00	INTERWOOD-XYLEMPORIA (CR)
---	---	---	---	---	0.20	0.20	0.20	0.20	0.00	0	0	0.00	INTERWOOD-XYLEMPORIA (PR)
---	---	---	---	---	0.08	0.08	0.08	0.08	0.00	0	0	0.00	SHELMAN SA (CR)
---	---	---	---	---	17.37	20.49	16.10	26.80	15,582,258.07	816,483	6,794	1.06	TITAN CEMENT (CR)
---	---	---	---	---	8.36	9.30	8.32	10.50	119,134.86	13,217	95	0.17	TITAN CEMENT CO. (PR)
Heavy Construction													
28,446,158.58 12,851,016 25,221 1.62 : TOTAL OF SECTOR													
---	---	---	---	---	0.70	0.89	0.70	2.02	409,511.21	529,673	1,049	0.68	J & P - AVAX SA (CR)
---	---	---	---	---	0.04	0.06	0.04	0.14	3,948.78	83,161	72	0.25	AGEEK (CR)
---	---	---	---	---	0.29	0.29	0.13	0.31	0.00	0	0	0.00	ATHENA SA (CR)

Σύμβολο ΟΔΣΗΣ OASHS Code	Χρεόγραφο (1)	Αριθμός Εισηγμένων Χρεογράφων Number of Listed Securities (2)	Ονομαστική Αξία Nominal Value	Χρημ/κή Αξία (Εξοτ. Ευρώ) Market Capitalisation (Million Euro)(3,4)	% στη Συνολική Χρημ/κή Αξία% in Total Market Capitalisation	Κατηγορία - Category (\$)	No Σημείωσης - Note Nr	Τιμή Κλεισίματος Closing Price	Τιμή Κλεισίματος Πρ. Μηνά Previous Month Closing Price	% Μεταβολή Μηνός % Monthly Price Change	% Spread Μηνός % Monthly Spread	Κέρδη ανά Μετοχή Profits per Share	Έτος χροιάς Fiscal year	
												προ φόρων before tax	μετ. φόρων after tax	
Κατασκευές (Συνέχεια)														
ΑΤΤΙΚ	ΑΤΤΙ - ΚΑΤ (ΚΟ)	81,644,555	0.3	1.63	0.00	E	0.020	0.016	25.00	---	-0.27	-0.28	2013	
ΒΙΟΤ	ΒΙΟΤΕΡ (ΚΟ)	17,579,754	4.16	3.38	0.01	E	0.192	0.195	-1.54	---	-0.83	-0.79	2013	
ΓΕΚΤΕΡΝΑ	ΓΕΚ ΤΕΡΝΑ (ΚΟ)	94,462,368	0.57	221.04	0.36	K	2.34	2.04	14.71	0.534	-0.83	-1.02	2013	
ΔΟΜΙΚ	ΔΟΜΙΚΗ ΚΡΗΤΗΣ (ΚΟ)	15,878,748	0.48	4.62	0.01	E	0.291	0.325	-10.46	---	0.01	0.01	2013	
ΕΔΡΑ	ΕΔΡΑΣΗ - ΦΑΛΛΙΔΑΣ Χ. (ΚΟ)	7,847,611	1.2	1.18	0.00	A	0.150	0.150	0.00	---	-3.14	-3.53	---	
ΕΚΤΕΡ	ΕΚΤΕΡ (ΚΟ)	11,250,000	0.56	5.72	0.01	K	0.508	0.500	1.60	10.800	0.10	0.04	2013	
ΕΛΛΑΚΤΩΡ	ΕΛΛΑΚΤΩΡ (ΚΟ)	177,001,313	1.03	415.95	0.69	K	2.35	2.25	4.44	0.620	0.09	-0.28	2013	
ΙΝΚΑΤ	ΙΝΤΡΑΚΑΤ (ΚΟ)	23,154,250	1.36	12.64	0.02	K	0.546	0.588	-7.14	3.287	-1.07	-1.00	2013	
ΚΛΜ	ΚΛΟΥΚΙΝΑΣ - ΛΑΠΠΑΣ (ΚΟ)	40,219,218	0.3	21.12	0.03	K	0.525	0.550	-4.55	2.716	-0.06	-0.08	2013	
ΜΗΧΚ	ΜΗΧΑΝΙΚΗ (ΚΟ)	66,937,526	0.7	9.19	0.02	A	0.100	0.100	0.00	---	0.02	-0.28	---	
ΜΗΧΠ	ΜΗΧΑΝΙΚΗ (ΠΟ)	25,968,987	0.7			A	0.096	0.096	0.00	---	0.02	-0.28	---	
ΜΟΧΛ	ΜΟΧΛΟΣ (ΚΟ)	4,588,137	16	3.95	0.01	K	0.860	1.33	-35.34	17.646	-3.26	-2.87	2013	
ΠΡΔ	ΠΡΟΟΔΕΥΤΙΚΗ (ΚΟ)	24,319,250	0.3	1.73	0.00	E	0.071	0.083	-14.46	---	-0.05	-0.08	2013	
Υλικά Συσκευασίας														
5 Τίτλοι-Stocks, ΣΥΝΟΛΟ ΚΛΑΔΟΥ :		363,218,260		119.64	0.20									
ΒΙΣ	ΒΙΣ (ΚΟ)	4,968,600	2.88	4.18	0.01	K	0.841	0.934	-9.96	15.862	0.00	0.00	2013	
ΚΑΡΤΖ	ΚΑΡΑΤΖΗ (ΚΟ)	14,679,792	1.68	47.42	0.08	K	3.23	3.05	5.90	2.027	0.49	0.29	2013	
ΜΑΙΚ	ΜΑΪΛΗΣ Μ.Ι.(ΚΟ)	322,925,288	0.3	37.14	0.06	A	0.115	0.115	0.00	---	-0.48	-0.09	---	
ΠΑΙΡ	ΠΑΪΡΗΣ ΠΛΑΣΤΙΚΩΝ (ΚΟ)	4,971,466	1.46	0.94	0.00	K	0.190	0.220	-13.64	39.257	-0.03	-0.06	2013	
ΠΛΑΚ	PAPERPACK (ΚΟ)	3,953,090	0.9	3.59	0.01	K	0.909	0.812	11.95	18.402	0.00	0.00	2013	
ΦΛΕΟ	FLEXOPACK (ΚΟ)	11,720,024	0.54	26.37	0.04	K	2.25	2.31	-2.60	7.123	0.37	0.20	2013	
Διαφοροποιημένες Βιομηχανίες														
1 Τίτλοι-Stocks, ΣΥΝΟΛΟ ΚΛΑΔΟΥ :		219,611,308		458.99	0.76									
ΒΙΟ	ΒΙΟΗΛΙΟ SA/ΝV (ΚΑ)	219,611,308	---	458.99	0.76	K	2.09	2.55	-18.04	0.669	0.00	0.00	---	
Ηλεκτρικά Μέρη & Εξοπλισμός														
2 Τίτλοι-Stocks, ΣΥΝΟΛΟ ΚΛΑΔΟΥ :		35,678,860		35.53	0.06									
ΑΛΚΑΤ	ΝΕΧΑΝΣ ΕΛΛΑΣ (ΚΟ)	6,132,500	1.25	10.24	0.02	K	1.67	1.75	-4.57	9.672	0.00	0.00	2013	
ΕΛΚΑ	ΕΛΛΗΝΙΚΑ ΚΑΛΩΔΙΑ (ΚΟ)	29,546,360	0.71	25.29	0.04	K	0.856	0.898	-4.68	5.708	-0.66	-0.71	2013	
Εμπορικά Οχήματα και Φορτηγά														
2 Τίτλοι-Stocks, ΣΥΝΟΛΟ ΚΛΑΔΟΥ :		44,585,245		40.65	0.07									
ΕΛΤΚ	ΕΛΤΡΑΚ (ΚΟ)	14,050,971	0.34	17.42	0.03	K	1.24	1.40	-11.43	6.713	0.18	0.05	2013	
ΝΕΩΡΣ	ΝΕΩΡΙΟΝ (ΚΟ)	23,463,874	0.8	2.93	0.00	A	0.125	0.125	0.00	---	-0.84	-0.96	---	
ΠΕΤΡΟ	ΠΕΤΡΟΠΟΥΛΟΣ ΠΕΤΡΟΣ (ΚΟ)	7,070,400	0.93	20.29	0.03	K	2.87	2.59	10.81	1.657	0.10	0.09	2013	
Μηνήματα Βιομηχανικού Εξοπλισμού														
5 Τίτλοι-Stocks, ΣΥΝΟΛΟ ΚΛΑΔΟΥ :		165,754,082		625.17	1.03									
ΚΛΕΜ	KLEEMAN HELLAS (ΚΟ)	23,648,700	0.35	43.51	0.07	K	1.84	1.64	12.20	6.090	0.24	0.09	2013	
ΜΕΒΑ	ΜΕΒΑCO (ΚΟ)	10,500,000	0.9	11.13	0.02	K	1.06	1.03	2.91	16.534	0.04	0.00	2013	
ΜΕΤΚ	ΜΕΤΚΑ (ΚΟ)	51,950,600	0.32	467.56	0.77	K	9.00	7.80	15.38	0.418	1.67	1.76	2013	
ΣΠΙΝΤ	SPIDER - ΠΕΤΣΙΟΣ Ν. & ΥΙΟΙ (ΚΟ)	29,060,950	0.34	0.26	0.00	E	0.009	0.013	-30.77	---	-0.29	-0.34	2013	
ΦΡΙΓΟ	FRIGOGLOSS (ΚΟ)	50,593,832	0.3	102.71	0.17	K	2.03	2.21	-8.14	0.790	-0.33	-0.56	2013	
Υπηρεσίες Μεταφορών														
2 Τίτλοι-Stocks, ΣΥΝΟΛΟ ΚΛΑΔΟΥ :		35,080,000		547.62	0.90									
ΟΛΘ	ΟΛΘ (ΚΟ)	10,080,000	3	204.62	0.34	K	20.30	20.00	1.50	3.892	0.00	0.00	2013	
ΟΛΠ	ΟΛΠ (ΚΟ)	25,000,000	2	343.00	0.57	K	13.72	12.30	11.54	0.871	0.47	0.32	2013	
Υποστηρικτικές Υπηρεσίες προς Επιχειρήσεις														
4 Τίτλοι-Stocks, ΣΥΝΟΛΟ ΚΛΑΔΟΥ :		64,727,024		54.06	0.09									
ΕΣΥΜΒ	ΕΥΡΩΣΥΜΒΟΥΛΟΙ (ΚΟ)	7,959,900	0.6	12.74	0.02	K	1.60	1.58	1.27	2.063	0.08	0.05	2013	
ΛΥΚ	INFORM ΛΥΚΟΣ Π. (ΚΟ)	20,578,374	0.62	30.87	0.05	K	1.50	1.44	4.17	8.103	0.18	0.10	2013	
ΝΙΟΥΣ	ΕΙΔΗΣΕΟΦΩΝΙΚΗ ΕΛΛΑΣ (ΚΟ)	27,848,000	0.3	7.24	0.01	K	0.260	0.272	-4.41	9.996	0.07	0.02	2013	
ΧΑΪΔΕ	ΧΑΪΔΕΜΕΝΟΣ (ΚΟ)	8,340,750	1.2	3.21	0.01	K	0.385	0.385	0.00	41.599	0.00	0.00	2013	
Προμηθευτές Βιομηχανίας														
3 Τίτλοι-Stocks, ΣΥΝΟΛΟ ΚΛΑΔΟΥ :		44,558,104		14.04	0.02									
ΒΟΣΥΣ	ΒΟΓΙΑΤΖΟΛΟΥ SYSTEMS (ΚΟ)	6,325,000	0.6	5.06	0.01	K	0.800	0.942	-15.07	34.723	-0.32	-0.39	2013	
ΓΕΒΚΑ	ΓΕΝΙΚΗ ΕΜΠΟΡΙΟΥ (ΚΟ)	24,060,000	0.3	7.96	0.01	K	0.331	0.340	-2.65	13.158	0.05	0.03	2013	
ΔΙΟΝ	ΔΙΟΝΙΣ (ΚΟ)	14,173,104	0.3	1.02	0.00	E	0.072	0.061	18.03	---	-0.58	-0.59	2013	
Απόσταξη & Ονοπαρωγή														
3 Τίτλοι-Stocks, ΣΥΝΟΛΟ ΚΛΑΔΟΥ :		42,524,440		7.8	0.01									
ΚΤΗΛΑ	ΚΤΗΜΑ Κ. ΛΑΖΑΡΙΔΗ (ΚΟ)	15,804,800	0.33	7.03	0.01	K	0.445	0.338	31.66	14.003	-0.07	-0.06	2013	
ΜΠΟΚΑ	ΜΠΟΥΤΑΡΗΣ Ι. & ΥΙΟΣ (ΚΑ)	25,179,640	0.6	0.76	0.00	E	0.030	0.042	-28.57	---	-0.12	-0.12	2013	
ΜΠΟΠΑ	ΜΠΟΥΤΑΡΗΣ Ι. & ΥΙΟΣ (ΠΑ)	1,540,000	0.6			E	0.006	0.006	0.00	---	-0.12	-0.12	2013	
Αναψυκτικά														
1 Τίτλοι-Stocks, ΣΥΝΟΛΟ ΚΛΑΔΟΥ :		367,747,133		6,681.97	11.02									
ΕΕΕ	COCA-COLA HBC AG (ΚΟ)	367,747,133	6.7CHF	6,681.97	11.02	K	18.17	17.08	6.38	0.480	1.17	0.88	---	

P/E		Μέγιστο / Προβλεπόμενο 2012 Dividend / Interim Dividend 2012	Μέγιστο / Προβλεπόμενο 2013 Dividend / Interim Dividend 2013	Μερισματοδόση Dividend Yield (%) ^(*)	Διακυμάνσεις Τιμών Νοεμβρίου Monthly Price in November				Αξία Συναλλαγών Value of Transactions ^(*)	Όγκος Συναλλαγών Transactions Volume ^(*)	Αριθμός Προβέων Number of Trades	Μηνιαία Ευρεσιμότητα Monthly Reliability (%)	Securities ⁽¹⁾
πριν φόρο before tax	μετά φόρο after tax				Κ	Ανώτερη High	Κατώτερη Low	Ανώτερη High					
(Continued)													
Heavy Construction													
---	---	---	---	---	0.01	0.02	0.01	0.04	653.51	36,770	23	0.05	ATTI - KAT SA (CR)
---	---	---	---	---	0.13	0.20	0.10	0.22	922.34	5,062	10	0.03	BIOTER SA (CR)
---	---	---	---	---	1.98	2.46	1.92	4.21	14,705,746.90	6,496,128	12,803	6.88	GEK TERNA (CR)
29.5	52.4	---	---	---	0.25	0.39	0.25	0.49	657.34	2,350	19	0.01	DOMIKI KRITIS SA (CR)
---	---	---	---	---	0.15	0.15	0.15	0.15	0.00	0	0	0.00	EDRASIS - C. PSALLIDAS SA (CR)
7.0	17.8	---	---	---	0.44	0.54	0.42	0.99	11,130.95	22,493	79	0.20	EKTER SA (CR)
36.0	---	---	---	---	2.05	2.71	2.05	4.35	13,227,306.47	5,460,671	10,512	3.09	ELLAKTOR (CR)
---	---	---	---	---	0.50	0.64	0.46	1.32	57,282.53	104,680	294	0.45	INTRACOM CONSTR. (CR)
---	---	---	---	---	0.49	0.55	0.42	0.78	7,621.05	14,889	143	0.04	KLOUKINAS - LAPPAS SA (CR)
---	---	---	---	---	0.10	0.10	0.10	0.10	0.00	0	0	0.00	MICHANIKI SA (CR)
---	---	---	---	---	0.10	0.10	0.10	0.10	0.00	0	0	0.00	MICHANIKI SA (PR)
---	---	---	---	---	0.85	1.35	0.85	2.05	15,716.72	15,610	157	0.34	MOCHLOS SA (CR)
---	---	---	---	---	0.06	0.09	0.06	0.19	5,660.78	79,529	60	0.33	PROODEFTIKH SA (CR)
Containers & Packaging													
									533,918.85	2,573,446	1,234	0.71	: TOTAL OF SECTOR
---	---	---	---	---	0.84	0.93	0.52	0.98	6,753.23	8,030	4	0.16	VIS SA (CR)
8.3	13.9	---	---	---	2.96	3.30	2.92	4.50	14,155.31	4,591	89	0.03	KARATZIS SA (CR)
---	---	---	---	---	0.12	0.12	0.07	0.14	280,180.47	2,436,351	746	0.75	M.J. MALLIS SA (CR)
---	---	---	---	---	0.14	0.22	0.14	0.36	877.10	5,031	14	0.10	PAIRIS SA (CR)
3.5	4.7	---	---	---	0.67	0.93	0.58	1.15	16,208.66	21,079	130	0.53	PAPERPACK (CR)
8.1	15.1	---	0.04	1.75	2.10	2.63	2.10	3.50	215,744.08	98,364	251	0.84	FLEXOPACK SA (CR)
Diversified Industrials													
									5,403,223.07	2,347,556	7,718	1.07	: TOTAL OF SECTOR
---	---	---	---	---	2.03	2.82	2.03	5.19	5,403,223.07	2,347,556	7,718	1.07	VIOHALCO SA/NV (CB)
Electrical Components & Equipment													
									77,959.02	86,771	348	0.24	: TOTAL OF SECTOR
---	---	---	---	---	1.53	1.75	1.53	2.40	7,079.80	4,394	56	0.07	NEXANS HELLAS SA (CR)
---	---	---	---	---	0.76	0.99	0.76	2.00	70,879.22	82,377	292	0.28	HELLENIC CABLES SA (CR)
Commercial Vehicles & Trucks													
									1,175,073.86	475,083	952	1.07	: TOTAL OF SECTOR
8.0	29.1	---	---	---	1.15	1.38	1.15	2.03	74,058.82	60,105	172	0.43	ELTRAK SA (CR)
---	---	---	---	---	0.13	0.13	0.13	0.13	0.00	0	0	0.00	NEORION SA (CR)
22.9	26.5	---	---	---	2.55	2.87	1.43	2.87	1,101,015.04	414,978	780	5.87	PETROPOULOS PETROS (CR)
Industrial Machinery													
									26,505,968.98	6,329,466	14,385	3.82	: TOTAL OF SECTOR
8.6	23.5	---	---	---	1.58	1.87	1.50	2.58	915,446.13	512,148	250	2.17	KLEEMAN HELLAS SA (CR)
31.7	**	---	---	---	1.02	1.06	1.00	1.35	7,893.04	7,574	12	0.07	MEVACO SA (CR)
6.9	6.5	0.25	0.30	3.33	7.84	9.54	7.40	14.29	17,809,298.42	2,032,863	9,099	3.91	METKA (CR)
---	---	---	---	---	0.01	0.01	0.01	0.07	25.00	2,280	4	0.01	SPIDER METAL INDUSTRY SA (CR)
---	---	---	---	---	1.86	2.38	1.86	5.63	7,773,306.39	3,774,601	5,020	7.46	FRIGOGLOSS SA (CR)
Transportation Services													
									3,280,045.55	221,899	3,795	0.63	: TOTAL OF SECTOR
9.2	12.2	1.50	0.60	2.96	19.10	22.39	19.10	31.40	808,303.16	39,331	357	0.39	TPA SA (CR)
36.7	53.9	0.05	0.12	0.87	12.24	14.55	12.24	20.89	2,471,742.39	182,568	3,438	0.73	P.P.A. S.A. (CR)
Business Support Services													
									102,656.57	88,290	381	0.14	: TOTAL OF SECTOR
31.1	51.9	---	---	---	1.54	1.65	1.54	2.87	14,724.12	9,234	57	0.12	EUROCONSULTANTS S.A. (CR)
8.4	14.8	---	---	---	1.32	1.55	1.32	1.90	82,613.65	58,313	264	0.28	INFORM P. LYKOS SA (CR)
5.3	21.6	0.01	---	1.54	0.24	0.28	0.24	0.47	5,318.80	20,743	60	0.07	NEWSPHONE HELLAS SA (CR)
---	---	---	---	---	0.39	0.39	0.33	0.76	0.00	0	0	0.00	HAIDEMENOS SA (CR)
Industrial Suppliers													
									15,642.34	69,900	114	0.16	: TOTAL OF SECTOR
---	---	---	---	---	0.73	1.00	0.70	2.27	2,682.91	3,361	14	0.05	VOGIATZOGLOU SYSTEMS SA (CR)
8.6	13.2	---	0.02	5.14	0.32	0.35	0.32	0.46	11,025.65	33,340	35	0.14	GEN. COMMERCIAL & IND.SA (CR)
---	---	---	---	---	0.05	0.08	0.04	0.31	1,933.78	33,199	65	0.23	DIONIC (CR)
Distillers & Vintners													
									457.25	12,938	16	0.03	: TOTAL OF SECTOR
---	---	---	---	---	0.34	0.45	0.30	0.58	28.13	70	5	0.00	KTIMA KOSTAS LAZARIDIS SA (CR)
---	---	---	---	---	0.03	0.04	0.03	0.09	429.12	12,868	11	0.05	J.BOUTARIS & SON HOLD. SA (CB)
---	---	---	---	---	0.01	0.01	0.01	0.01	0.00	0	0	0.00	J.BOUTARIS & SON HOLD. (PB)
Soft Drinks													
									22,168,736.44	1,245,889	4,063	0.34	: TOTAL OF SECTOR
---	---	0.34	0.35	1.95	16.83	18.64	15.53	22.00	22,168,736.44	1,245,889	4,063	0.34	CC HBC AG (CR)

P/E	Μέγιστο / Προβλεπόμενο 2012 Dividend / Interim Dividend 2012	Μέγιστο / Προβλεπόμενο 2013 Dividend / Interim Dividend 2013	Μερισματοδόση Dividend Yield (%) ⁽⁴⁾	Διακυμάνσεις Τιμών Νοεμβρίου Monthly Price in November				Διακυμάνσεις Τιμών από 1/1/2014 Price Range since 1.1.2014	Αξία Συναλλαγών Value of Transactions ⁽⁵⁾	Όγκος Συναλλαγών Transactions Volume ⁽⁷⁾	Αριθμός Πράξεων Number of Trades	Μηνιαία Ευπορεσιμότητα Monthly Negotiability (%)	Securities ⁽¹⁾
				Κ	Ανώτερη High	Κατώτερη Low	Ανώτερη High						
προ φόρων before tax	μετά φόρων after tax												
Farming Fishing & Plantations													
								92,916.83	732,064	538	0.40	: TOTAL OF SECTOR	
36.7	---	---	---	0.30	0.33	0.20	0.44	8,584.90	26,289	10	0.19	GALAXIDI S.A. (CR)	
---	---	---	---	0.05	0.05	0.04	0.09	0.00	0	0	0.00	DIAS A/C (CR)	
---	---	---	---	0.08	0.10	0.05	0.12	184.80	2,050	14	0.01	HELLENIC FISHFARMING SA (CR)	
---	---	---	---	0.16	0.17	0.12	0.28	1,488.47	9,049	18	0.13	KRE.KA SA (CR)	
---	---	---	---	0.09	0.15	0.09	0.36	79,828.94	661,632	449	1.04	NIREFS SA (CR)	
---	---	---	---	0.07	0.10	0.07	0.15	2,829.72	33,044	47	0.09	SELONDA AQUACULTURE SA (CR)	
Food Products													
								599,628.88	674,206	1,208	0.23	: TOTAL OF SECTOR	
---	---	---	---	0.24	0.33	0.24	1.10	18,082.36	67,308	163	0.18	HEL. SUGAR INDUSTRY SA (CB)	
---	---	---	---	0.22	0.35	0.22	0.46	1,083.24	4,297	27	0.03	EVROFARMA SA (CR)	
---	---	---	---	0.27	0.36	0.24	0.49	34,050.33	109,668	88	0.35	ELGEKA SA (CR)	
6.8	9.8	---	0.09	4.31	1.78	2.15	1.58	7,316.09	3,737	56	0.05	S.KANAKIS SA (CR)	
---	---	---	---	0.14	0.14	0.14	0.14	0.00	0	0	0.00	CARDASSILARIS SA (CR)	
3.2	6.3	---	0.16	9.47	1.59	1.69	0.99	2.50	8.45	5	1.00	MILLS KEPENOS (CR)	
5.3	---	0.01	0.01	0.62	1.42	1.62	0.91	1.78	248,200.72	169,130	159	1.74	KARAMOLEGOS SA (CR)
---	---	---	---	0.54	0.59	0.38	0.69	20,515.55	36,605	184	0.12	KRETA FARM SA (CR)	
---	---	---	---	1.74	1.92	1.65	2.07	115,867.82	63,315	142	0.19	KRI-KRI S.A. (CR)	
15.8	---	---	---	1.87	2.39	1.87	3.30	116,729.69	57,662	249	0.34	LOULIS MILLS SA (CR)	
---	---	---	---	0.17	0.17	0.17	0.20	1,360.00	8,000	1	0.04	NIKAS SA (CR)	
---	---	---	---	0.05	0.05	0.05	0.05	0.00	0	0	0.00	NUTRIART (CR)	
2.3	5.7	---	---	0.48	0.48	0.15	0.50	0.00	0	0	0.00	PERSEUS SA (CR)	
**	---	---	---	0.90	0.95	0.69	1.14	502.20	550	3	0.01	FLOUR MILLS SARANTOPOULOS SA	
---	---	---	---	0.19	0.27	0.16	0.42	35,912.43	153,929	135	3.81	CHATZIKRANIOTIS & SONS SA (CR)	
Durable Household Products													
								5,191,306.52	2,166,849	3,108	0.98	: TOTAL OF SECTOR	
---	---	---	---	0.01	0.01	0.01	0.04	6,922.23	746,290	93	0.96	G.E. DIMITRIOU (CR)	
---	---	---	---	0.08	0.08	0.08	0.08	0.00	0	0	0.00	EMPORIKOS DESMOS SA (CR)	
---	---	---	---	0.14	0.14	0.14	0.14	0.00	0	0	0.00	EMPORIKOS DESMOS SA (PR)	
6.0	8.8	---	0.20	20.41	0.96	1.05	0.58	1.95	3,583.93	3,571	43	0.01	F.G. EUROPE S.A. (CR)
---	---	---	---	2.00	2.00	0.02	2.00	0.00	0	0	0.00	TROPEA HOLDING (CR)	
---	---	---	---	0.06	0.10	0.05	0.24	336.74	4,010	6	0.03	YALCO - CONSTANTINOU SA (CB)	
---	---	---	---	3.07	4.29	3.07	6.01	5,180,463.62	1,412,978	2,966	2.77	FOURLIS (CR)	
Furnishings													
								161,596.64	869,278	528	0.68	: TOTAL OF SECTOR	
---	---	---	---	0.60	0.60	0.60	1.00	0.00	0	0	0.00	VARANGIS AVEPE S.A. (CR)	
---	---	---	---	0.20	0.24	0.20	0.88	118,391.83	584,199	306	2.44	BIOKARPET S.A.(CR)	
---	---	---	---	0.15	0.19	0.13	0.40	39,014.39	246,857	191	0.71	DROMEAS SA (CR)	
---	---	---	---	0.10	0.15	0.07	0.25	4,190.42	38,222	31	0.06	SATO SA (CR)	
Home Construction													
								325,181.89	266,363	516	0.80	: TOTAL OF SECTOR	
---	---	---	---	1.13	1.33	1.10	2.29	325,181.89	266,363	516	0.80	TECHNICAL OLYMPIC SA (CR)	
Toys													
								39,779,665.06	4,110,014	10,765	3.02	: TOTAL OF SECTOR	
15.8	20.4	---	---	8.65	10.48	7.95	14.40	39,779,665.06	4,110,014	10,765	3.02	JUMBO SA (CR)	
Clothing & Accessories													
								73,017.30	271,852	397	0.07	: TOTAL OF SECTOR	
---	---	---	---	2.29	2.29	1.72	3.33	22.90	10	1	0.00	TRIA ALFA SA (CR)	
---	---	---	---	1.35	1.35	0.97	2.57	0.00	0	0	0.00	TRIA ALFA SA (PR)	
---	---	---	---	0.04	0.04	0.04	0.04	0.00	0	0	0.00	ALSINCO S.A (CR)	
0.2	0.2	---	---	0.14	0.17	0.06	0.29	1,127.00	7,000	8	0.04	VARVARESSOS SA (CB)	
---	---	---	---	0.53	0.59	0.19	0.76	2.34	4	2	0.00	DUROS SA (CR)	
5.8	10.8	---	---	0.49	0.54	0.49	0.72	27,234.64	54,231	87	0.41	ELVE SA (CR)	
---	---	---	---	0.12	0.12	0.09	0.15	0.00	0	0	0.00	HELLENIC FABRICS SA (CR)	
---	---	---	---	0.05	0.05	0.05	0.05	0.00	0	0	0.00	UNITED TEXTILES (CR)	
---	---	---	---	0.16	0.24	0.14	0.36	22,023.09	105,250	156	0.20	SELECTED TEXT. IND. ASSOC (CR)	
---	---	---	---	0.04	0.04	0.04	0.04	0.00	0	0	0.00	KLONATEX SA (CR)	
---	---	---	---	0.08	0.08	0.08	0.08	0.00	0	0	0.00	KLONATEX SA (PR)	
---	---	---	---	1.16	1.16	0.49	1.40	0.00	0	0	0.00	LANAKAM SA (CR)	
---	---	---	---	0.10	0.10	0.10	0.10	0.00	0	0	0.00	MAXIM C.M. PERTSINIDIS SA (CB)	
---	---	---	---	0.28	0.43	0.26	0.69	477.07	1,600	11	0.03	MINERVA KNITWEAR SA (CB)	
---	---	---	---	0.18	0.22	0.17	0.48	16,845.21	81,307	81	0.25	EL. D. MOUZAKIS SA (CB)	
---	---	---	---	0.20	0.30	0.20	0.40	5,009.98	21,131	43	0.18	NAFFAKTOS TEXTILE IND. SA (CB)	
---	---	---	---	0.08	0.08	0.08	0.08	0.00	0	0	0.00	TEXAPRET SA (CR)	
---	---	---	---	0.19	0.23	0.12	0.43	275.07	1,319	8	0.01	FIERATEX SA (CR)	
---	---	---	---	0.33	0.33	0.33	0.33	0.00	0	0	0.00	FINTEXPOR SA (CR)	
---	---	---	---	0.03	0.03	0.03	0.03	0.00	0	0	0.00	XATZIOANNOU (CR)	

Σύμβολο ΟΔΣΗΣ OLSHS Code	Χρεόγραφα (1)	Αριθμός Εισηγμένων Χρεογράφων Number of Listed Securities (*)	Ονομαστική Αξία Nominal Value	Χρημ/κή Αξία (Εκστ. Ευρώ) Market Capitalisation (Million Euro)(**)	% στη Συνολική Χρημ/κή Αξία% in Total Market Capitalisation	Κατηγορία - Category (\$)	No Σημείωσης - Note Nr	Τιμή Κλεισίματος Closing Price	Τιμή Κλεισίματος Πρ. Μηνά Previous Month Closing Price	% Μεταβολή Μηνός % Monthly Price Change	% Spread Μηνός % Monthly Spread	Κέρδη ανά Μετοχή Profits per Share		Έτος χρήσης Fiscal year
				προ φόρων before tax	μετά φόρων after tax									
Είδη Προσωπικής Φροντίδας														
3 Τίτλοι-Stocks, ΣΥΝΟΛΟ ΚΛΑΔΟΥ :		99,154,851		308.33	0.51									
KORPEΣ	KORPEΣ (ΚΟ)	13,586,500	0.39	48.91	0.08	K		3.60	3.41	5.57	3.915	-0.28	-0.35	2013
ΠΑΠ	ΠΑΠΟΥΤΣΑΝΗΣ (ΚΟ)	50,797,369	0.31	21.23	0.04	K		0.418	0.420	-0.48	3.324	0.00	0.00	2013
ΣΑΡ	ΣΑΡΑΝΤΗΣ ΓΡ. (ΚΟ)	34,770,982	1.55	238.18	0.39	K		6.85	7.00	-2.14	1.613	0.36	0.24	2013
Καπνός														
1 Τίτλοι-Stocks, ΣΥΝΟΛΟ ΚΛΑΔΟΥ :		2,760,000		552.	0.91									
ΚΑΡΕΛ	ΚΑΡΕΛΙΑ (ΚΑ)	2,760,000	7.7	552.00	0.91	X		200.00	195.00	2.56	---	22.09	14.47	2013
Ιατρικές Υπηρεσίες														
5 Τίτλοι-Stocks, ΣΥΝΟΛΟ ΚΛΑΔΟΥ :		498,556,438		195.28	0.32									
ΑΧΟΝ	ΑΧΟΝ ΣΥΜΜΕΤΟΧΩΝ (ΚΟ)	20,255,805	0.3	0.67	0.00	E		0.033	0.075	-56.00	---	-2.97	-2.81	2013
ΕΥΡΟΜ	ΕΥΡΟΜΕΔΙΚΑ (ΚΟ)	21,820,410	0.8	8.79	0.01	E		0.403	0.403	0.00	---	-2.75	-2.55	2013
ΙΑΣΩ	ΙΑΣΩ (ΚΟ)	53,155,053	0.44	48.11	0.08	K		0.905	0.880	5.01	3.789	-0.02	-0.05	2013
ΙΑΤΡ	ΙΑΤΡΙΚΟ ΑΘΗΝΩΝ (ΚΟ)	86,735,980	0.31	69.39	0.11	K		0.800	0.800	0.00	6.456	-0.36	-0.45	2013
ΠΡΑΕΚ	ΠΡΑΞΙΤΕΛΕΙΟ (ΚΟ)	9,550,386	0.5	4.43	0.01	A		0.390	0.390	0.00	---	0.00	0.00	---
ΠΡΑΞΠ	ΠΡΑΞΙΤΕΛΕΙΟ (ΠΙΟ)	1,306,368	0.5			A		0.540	0.540	0.00	---	0.00	0.00	---
ΥΓΕΙΑ	ΥΓΕΙΑ (ΚΟ)	305,732,436	0.41	63.90	0.11	K		0.209	0.185	12.97	1.377	-0.13	-0.15	2013
Ιατρικός Εξοπλισμός														
1 Τίτλοι-Stocks, ΣΥΝΟΛΟ ΚΛΑΔΟΥ :		4,178,856		2.	0.00									
ΜΕΝΤΙ	ΜΕΔΙΣΟΝ ΕΛΛΑΣ (ΚΟ)	4,178,856	1.58	2.00	0.00	E		0.479	0.420	14.05	---	0.15	0.10	2013
Φαρμακευτικά Προϊόντα														
1 Τίτλοι-Stocks, ΣΥΝΟΛΟ ΚΛΑΔΟΥ :		51,081,030		5.72	0.01									
ΛΑΒΙ	ΛΑΒΙΦΑΡΜ (ΚΟ)	51,081,030	1	5.72	0.01	E		0.112	0.124	-9.68	---	-0.24	-0.22	2013
Εμπόριο Ενδυμάτων														
0 Τίτλοι-Stocks, ΣΥΝΟΛΟ ΚΛΑΔΟΥ :		26,262,660		.81	0.00									
ΣΠΡΙ	SPRIDER STORES (ΚΟ)	26,262,660	0.9	0.81	0.00	A		0.031	0.031	0.00	---	0.00	0.00	---
Οικιακός Εξοπλισμός														
0 Τίτλοι-Stocks, ΣΥΝΟΛΟ ΚΛΑΔΟΥ :		5,750,000		2.76	0.00									
ΗΛΕΑΘ	ΗΛΕΚΤΡΟΝΙΚΗ ΑΘΗΝΩΝ (ΚΟ)	5,750,000	0.3	2.76	0.00	A		0.480	0.480	0.00	---	-1.58	-1.47	---
Εξειδικευμένο Λιανικό Εμπόριο														
6 Τίτλοι-Stocks, ΣΥΝΟΛΟ ΚΛΑΔΟΥ :		154,989,830		2,022.61	3.34									
ΑΣΚΟ	A.S. COMPANY (ΚΟ)	26,252,040	0.38	8.64	0.01	K		0.329	0.317	3.79	5.824	0.00	0.00	2013
ΜΛΑΝΤ	MICROLAND COMPUTERS (ΚΟ)	13,555,100	1	8.68	0.01	A		0.640	0.640	0.00	---	0.00	0.00	---
ΜΟΤΟ	ΜΟΤΟΔΥΝΑΜΙΚΗ (ΚΟ)	11,700,000	0.59	3.39	0.01	K		0.290	0.300	-3.33	20.306	-0.15	-0.14	2013
ΝΑΚΑΣ	ΝΑΚΑΣ ΜΟΥΣΙΚΗ (ΚΟ)	6,340,000	0.6	5.00	0.01	K		0.788	0.810	-2.72	15.787	-0.09	-0.10	2014
ΡΕΒΟΙΛ	ΡΕΒΟΙΛ (ΚΟ)	22,280,000	0.3	6.68	0.01	K		0.300	0.367	-18.26	6.966	-0.18	-0.18	2013
ΣΦΑ	ΣΦΑΚΙΑΝΑΚΗΣ (ΚΟ)	7,914,480	2.5	7.22	0.01	E		0.912	0.670	36.12	---	-3.76	-3.67	2013
ΦΟΓΚΡΠ	FOLLI-FOLLIE (ΚΟ)	66,948,210	0.3	1,983.01	3.27	K		29.62	26.10	13.49	0.415	5.94	5.19	2013
Τηλεόραση & Ψυχαγωγία														
2 Τίτλοι-Stocks, ΣΥΝΟΛΟ ΚΛΑΔΟΥ :		146,250,464		31.79	0.05									
ΑΒΕ	AUDIOVISUAL (ΚΟ)	45,457,464	0.7	13.55	0.02	K		0.298	0.290	2.76	4.326	-0.51	-0.52	2013
ΤΗΛΕΤ	ΤΗΛΕΤΥΠΟΣ (ΚΟ)	100,793,000	0.3	18.24	0.03	E		0.181	0.117	54.70	---	-0.34	-0.30	2013
Διαφήμιση														
0 Τίτλοι-Stocks, ΣΥΝΟΛΟ ΚΛΑΔΟΥ :		21,382,067		2.57	0.00									
ΑΤΕΡΜ	ΑΤΕΡΜΩΝ (ΚΟ)	21,382,067	0.3	2.57	0.00	A		0.120	0.120	0.00	---	0.00	0.00	---
Εκδόσεις														
5 Τίτλοι-Stocks, ΣΥΝΟΛΟ ΚΛΑΔΟΥ :		157,391,069		41.94	0.07									
ΑΤΕΚ	ΑΤΤΙΚΕΣ ΕΚΔΟΣΕΙΣ (ΚΟ)	15,300,000	0.3	19.74	0.03	K		1.29	1.35	-4.44	9.586	0.05	0.08	2013
ΚΑΘΗ	ΚΑΘΗΜΕΡΙΝΗ (ΚΟ)	30,600,000	0.3	13.40	0.02	X		0.438	0.459	-4.58	---	-0.89	-0.91	2013
ΛΙΒΑΝ	ΛΙΒΑΝΗ ΕΚΔΟΤ. ΟΡΓ. (ΚΟ)	7,734,375	1	1.62	0.00	K		0.210	0.210	0.00	8.783	-0.42	-0.42	2013
ΝΑΥΤ	ΝΑΥΤΕΜΠΟΡΙΚΗ (ΚΟ)	23,935,280	0.3	4.16	0.01	K		0.174	0.177	-1.69	12.252	0.00	0.00	2013
ΠΗΓΑΣ	ΠΗΓΑΣΟΣ ΕΚΔΟΤΙΚΗ Α.Ε. (ΚΟ)	18,750,000	0.3	0.90	0.00	E		0.048	0.037	29.73	---	-1.13	-1.16	2013
ΤΕΓΟ	ΤΕΓΟΠΟΥΛΟΣ Χ.Κ. (ΚΟ)	54,547,634	0.5	2.07	0.00	A		0.038	0.038	0.00	---	0.00	0.00	---
ΤΕΚΩ	ΤΕΧΝΙΚΕΣ ΕΚΔΟΣΕΙΣ (ΚΟ)	6,523,780	0.53	0.04	0.00	A		0.006	0.006	0.00	---	0.00	0.00	---
Τυχερά Παιχνίδια														
3 Τίτλοι-Stocks, ΣΥΝΟΛΟ ΚΛΑΔΟΥ :		684,509,025		3,429.18	5.66									
ΑΒΕΝΙΡ	ΑΒΕΝΙΡ Α.Ε. (ΚΟ)	105,423,498	0.51	4.85	0.01	A		0.046	0.046	0.00	---	0.00	0.00	---
ΙΝΑΟΤ	ΙΝΤΡΑΛΟΤ (ΚΟ)	158,961,721	0.3	187.57	0.31	K		1.18	1.13	4.42	1.018	0.34	0.13	2013
ΟΠΑΠ	ΟΠΑΠ (ΚΟ)	319,000,000	0.3	3,215.52	5.31	K		10.08	9.67	4.24	0.206	0.59	0.44	2013
ΣΕΝΤΡ	CENTRIC ΣΥΜΜΕΤΟΧΩΝ (ΚΟ)	101,123,806	0.36	21.24	0.04	K		0.210	0.215	-2.33	21.505	0.04	0.03	2013
Ξενοδοχεία														
4 Τίτλοι-Stocks, ΣΥΝΟΛΟ ΚΛΑΔΟΥ :		107,087,190		781.92	1.29									
ΑΣΤΗΡ	ΑΣΤΗΡ ΠΑΛΑΣ (ΚΟ)	63,900,000	3	250.49	0.41	X		3.92	3.79	3.43	---	-0.10	-0.10	2013
ΙΟΝΑ	ΙΟΝΙΚΗ ΞΕΝΟΔΟΧΕΙΑΚΗ (ΚΟ)	13,404,440	8.63	97.18	0.16	X		7.25	7.00	3.57	---	0.00	0.00	2013
ΛΑΜΨΑ	ΛΑΜΨΑ (ΚΟ)	21,364,000	1.12	386.26	0.64	K		18.08	18.10	-0.11	4.905	0.09	0.16	2013
ΠΡΕΖΤ	ΓΕΚΕ (ΚΑ)	8,418,750	0.3	47.99	0.08	K		5.70	6.05	-5.79	13.751	0.00	0.00	2013

P/E		Μέσομα / Προβλεπόμενα 2012 Dividend / Interim Dividend 2012	Μέσομα / Προβλεπόμενα 2013 Dividend / Interim Dividend 2013	Μεσοματαισότητα Dividend Yield (%) ^(*)	Διακυμνόντες Τιμών Νοεμβρίου Monthly Price in November				ΑΕΙΑ Συναλλαγών Value of Transactions ⁽⁹⁾	Όγκος Συναλλαγών Transactions Volume ⁽⁷⁾	Αριθμός Πράξεων Number of Trades	Μηνιαία Ευρεσιμότητα Monthly Reliability (%)	Securities ⁽¹⁾
πριν φόρων before tax	μετά φόρων after tax				Κ	Ανώτερη High	Κατώτερη Low	Ανώτερη High					
Personal Products													
558,554.64 140,089 912 0.14 : TOTAL OF SECTOR													
---	---	---	---	---	3.23	3.60	2.84	3.93	156,268.19	45,922	124	0.34	KORRES (CR)
**	---	---	---	---	0.35	0.42	0.35	0.60	15,033.76	37,969	167	0.07	PAPOUTSANIS (CR)
18.0	27.2	---	0.30	---	6.64	7.17	6.06	8.24	387,252.69	56,198	621	0.16	GR. SARANTIS SA (CR)
Tobacco													
50,810.00 258 11 0.01 : TOTAL OF SECTOR													
8.1	12.4	8.52	8.50	4.25	195.00	210.00	180.00	244.90	50,810.00	258	11	0.01	KARELIA TOBACCO CO. SA (CB)
Health Care Providers													
1,244,475.42 4,486,702 2,739 0.90 : TOTAL OF SECTOR													
---	---	---	---	---	0.03	0.08	0.03	0.14	261.42	6,260	19	0.03	AXON HOLDING SA (CR)
---	---	---	---	---	0.40	0.40	0.24	0.40	4.03	10	1	0.00	EUROMEDICA SA (CR)
---	---	---	---	---	0.81	0.93	0.77	1.99	201,791.02	226,740	208	0.43	IASO SA (CR)
---	---	---	---	---	0.76	0.80	0.68	0.93	212,101.00	266,196	191	0.31	ATHENS MEDICAL CENTER SA (CR)
---	---	---	---	---	0.39	0.39	0.39	0.39	0.00	0	0	0.00	PRAXITELIO SA (CR)
---	---	---	---	---	0.54	0.54	0.54	0.54	0.00	0	0	0.00	PRAXITELIO SA (PR)
---	---	---	---	---	0.17	0.24	0.17	0.51	830,317.95	3,987,496	2,320	1.30	HYGIEA SA (CR)
Medical Equipment													
322,750.88 673,231 11 16.11 : TOTAL OF SECTOR													
2.7	4.2	---	---	---	0.40	0.48	0.25	0.95	322,750.88	673,231	11	16.11	MEDICON S.A (CR)
Pharmaceuticals													
6,009.79 50,517 47 0.10 : TOTAL OF SECTOR													
---	---	---	---	---	0.10	0.14	0.10	0.16	6,009.79	50,517	47	0.10	LAVIPHARM SA (CR)
Apparel Retailers													
0.00 0 0 0.00 : TOTAL OF SECTOR													
---	---	---	---	---	0.03	0.03	0.03	0.03	0.00	0	0	0.00	SPRIDER STORES (CR)
Home Improvement Retailers													
0.00 0 0 0.00 : TOTAL OF SECTOR													
---	---	---	---	---	0.48	0.48	0.48	0.48	0.00	0	0	0.00	ELECTRONIKI ATHINON SA (CR)
Specialty Retailers													
40,714,575.18 1,847,337 10,446 1.19 : TOTAL OF SECTOR													
9.5	19.8	---	---	---	0.30	0.34	0.29	0.41	50,918.22	159,720	148	0.61	AS COMPANY SA (CR)
---	---	---	---	---	0.64	0.64	0.64	0.64	0.00	0	0	0.00	MICROLAND COMPUTERS SA (CR)
---	---	---	---	---	0.26	0.32	0.26	0.45	2,308.99	8,221	28	0.07	MOTODYNAMICS S.A. (CR)
---	---	---	---	---	0.54	0.81	0.53	1.62	1,210.64	1,585	14	0.03	NAKAS MUSIC
---	---	---	---	---	0.27	0.39	0.27	0.72	57,586.68	180,269	420	0.81	REVOIL (CR)
---	---	---	---	---	0.67	0.91	0.49	1.15	1,899.60	2,773	19	0.04	SFAKIANAKIS SA (CR)
3.9	4.5	---	---	---	23.91	30.40	21.90	34.40	40,600,651.05	1,494,769	9,817	2.23	FOLLI FOLLIE (CR)
Broadcasting & Entertainment													
6,015.01 24,629 80 0.02 : TOTAL OF SECTOR													
---	---	---	---	---	0.24	0.35	0.21	0.38	5,498.81	21,329	72	0.05	AUDIO VISUAL ENTERPRISES (CR)
---	---	---	---	---	0.12	0.18	0.11	0.35	516.20	3,300	8	0.00	TELETIPOS SA (CR)
Media Agencies													
0.00 0 0 0.00 : TOTAL OF SECTOR													
---	---	---	---	---	0.12	0.12	0.12	0.12	0.00	0	0	0.00	ATERMON (CR)
Publishing													
32,934.27 40,287 113 0.03 : TOTAL OF SECTOR													
33.2	22.3	---	---	---	1.10	1.35	1.10	2.15	27,701.42	20,974	6	0.14	ATTICA PUBLICATIONS SA (CR)
---	---	---	---	---	0.35	0.46	0.31	4.49	3,277.69	7,899	68	0.03	KATHIMERINI SA (CR)
---	---	---	---	---	0.21	0.21	0.16	0.24	0.00	0	0	0.00	LIVANIS SA (CR)
---	---	---	---	---	0.16	0.18	0.13	0.48	1,947.40	11,224	20	0.05	NAYTEMPORIKI PUBLISHING SA(CR)
---	---	---	---	---	0.04	0.05	0.02	0.30	7.76	190	19	0.00	PEGASUS PUBLISHING S.A. (CR)
---	---	---	---	---	0.04	0.04	0.04	0.04	0.00	0	0	0.00	CH.TEGOPOULOS PUBL. SA (CR)
---	---	---	---	---	0.01	0.01	0.01	0.01	0.00	0	0	0.00	TECHNICAL PUBLICATIONS SA (CR)
Gambling													
135,253,973.80 17,459,662 33,573 2.55 : TOTAL OF SECTOR													
---	---	---	---	---	0.05	0.05	0.05	0.05	0.00	0	0	0.00	AVENIR S.A. (CR)
5.5	13.7	---	---	---	1.03	1.27	1.03	2.51	4,257,503.67	3,701,601	6,813	2.33	INTRALOT (CR)
16.4	21.9	0.57	0.25	2.48	8.90	10.24	7.97	13.65	130,980,353.40	13,674,039	26,599	4.29	OPAP (CR)
7.2	9.2	---	---	---	0.17	0.24	0.16	0.39	16,116.73	84,022	161	0.08	CENTRIC HOLDINGS (CR)
Hotels													
495,895.95 125,621 309 0.12 : TOTAL OF SECTOR													
---	---	---	---	---	3.70	3.95	3.41	4.08	481,846.34	124,412	274	0.19	ASTIR PALACE SA (CR)
---	**	---	---	---	7.00	7.25	6.00	9.90	36.25	5	1	0.00	IONIAN HOTELS SA (CR)
**	**	---	---	---	17.21	18.10	15.60	19.00	10,618.56	594	21	0.00	LAMPASA HOTEL SA (CR)
69.8	**	0.29	---	---	5.40	6.05	5.04	7.20	3,394.80	610	13	0.01	GEKE SA (CB)

Σύμβολο ΟΔΣΗΣ ODSHS Code	Χρεόγραφα (1)	Αριθμός Εισηγμένων Χρεογράφων Number of Listed Securities (¹)	Ονομαστική Αξία Nominal Value	Χρημ/κή Αξία (Εισπ. Ευρώ) Market Capitalisation (Million Euro)(²)	% στη Συνολική Χρημ/κή Αξία% in Total Market Capitalisation	Κατηγορία - Category (\$)	No Σημείωσης - Note Nr	Τιμή Κλεισίματος Closing Price	Τιμή Κλεισίματος Πρ. Μήνα Previous Month Closing Price	% Μεταβολή Μηνός % Monthly Price Change	% Spread Μηνός % Monthly Spread	Κέρδη ανά Μετοχή Profits per Share		Έτος χρήσης Fiscal year
												προ φόρων before tax	μετά φόρων after tax	
Ταξίδια & Τουρισμός														
8 Τίτλοι-Stocks, ΣΥΝΟΛΟ ΚΛΑΔΟΥ :			762,470,022		389.26	0.64								
ANEK	ANEK (ΚΟ)		185,373,016	0.3	15.76	0.03	E	0.081	0.091	-10.99	---	-0.19	-0.19	2013
ANEΠ	ANEK (ΠΟ `90)		312,163	0.3			E	1.15	1.15	0.00	---	-0.19	-0.19	2013
ANEΠO	ANEK (ΠO `96)		2,969,713	0.3			E	0.131	0.131	0.00	---	-0.19	-0.19	2013
ΑΤΤΙΚΑ	ΑΤΤΙΚΑ ΣΥΜΜΕΤΟΧΩΝ (ΚΟ)		191,660,320	0.3	95.45	0.16	X	0.498	0.550	-9.45	---	-0.05	-0.05	2013
ΚΥΡΙΟ	ΚΥΡΙΑΚΟΥΛΗΣ (ΚΟ)		7,595,160	0.6	4.85	0.01	K	0.638	0.646	-1.24	8.582	-0.06	-0.06	2013
ΜΙΝOΑ	ΜΙΝΩΙΚΕΣ ΓΡΑΜΜΕΣ ΑΝΕ (ΚΟ)		106,980,050	2.25	160.47	0.26	X	1.50	1.50	0.00	---	-0.20	-0.20	2013
NEA	NEA (ΚΟ)		255,459,600	0.3	7.41	0.01	E	0.029	0.021	38.10	---	-0.23	-0.23	2013
ΟΤΟΕΛ	ΑΥΤΟΗΕΛΛΑΣ (ΚΟ)		12,120,000	0.32	105.32	0.17	K	8.69	7.88	10.28	2.594	1.08	0.54	2013
Υπηρεσίες Ηλεκτρονικών Υπολογιστών														
8 Τίτλοι-Stocks, ΣΥΝΟΛΟ ΚΛΑΔΟΥ :			342,738,620		94.31	0.16								
ΑΓΚΡΙ	ΑΛΦΑ ΓΚΡΙΣΙΝ Α.Ε. (ΚΟ)		14,870,100	0.3	0.89	0.00	E	0.060	0.060	0.00	---	-0.13	-0.13	2013
ΑΛΤΕΚ	ALTEC (ΚΟ)		215,246,452	0.3	5.38	0.01	E	0.025	0.020	25.00	---	-0.03	-0.03	2013
ΒΥΤΕ	ΒΥΤΕ COMPUTER (ΚΟ)		15,816,009	0.3	7.28	0.01	K	0.460	0.450	2.22	2.125	-0.01	-0.01	2013
ΚΟΥΑΛ	QUALITY & RELIABILITY (ΚΟ)		27,345,120	0.47	14.22	0.02	K	0.520	0.522	-0.38	3.173	0.08	0.04	2013
ΚΟΥΕΣ	QUEST ΣΥΜΜΕΤΟΧΩΝ (ΚΟ)		11,962,443	0.5	56.34	0.09	K	4.71	4.97	-5.23	5.248	0.13	-0.23	2013
ΛΟΓOΣ	LOGISMOS (ΚΟ)		4,740,000	0.86	2.37	0.00	K	0.499	0.477	4.61	8.317	0.00	0.00	2013
ΠΡΟΦ	PROFILE (ΚΟ)		11,812,193	0.45	6.15	0.01	K	0.521	0.472	10.38	2.002	0.05	0.05	2013
ΠΕΥΣΤ	PC SYSTEMS (ΚΟ)		40,946,303	0.36	1.68	0.00	Δ	0.041	0.040	2.50	---	-0.32	-0.32	2013
Διαδίκτυο														
1 Τίτλοι-Stocks, ΣΥΝΟΛΟ ΚΛΑΔΟΥ :			110,097,185		106.35	0.18								
ΦΟΡΘ	FORTHNET (ΚΟ)		110,097,185	0.3	106.35	0.18	E	0.966	1.07	-9.72	---	-0.48	-0.55	2013
Λογισμικό														
4 Τίτλοι-Stocks, ΣΥΝΟΛΟ ΚΛΑΔΟΥ :			202,344,951		160.36	0.26								
ΗΟΛ	HELLAS ONLINE (ΚΟ)		179,707,771	0.3	98.12	0.16	E	0.546	0.490	11.43	---	0.00	0.00	2013
ΙΛΥΔΑ	ΙΛΥΔΑ (ΚΟ)		9,090,000	0.9	6.72	0.01	K	0.739	0.739	0.00	-0.595	-0.14	-0.15	2013
ΚΟΜΠ	COMPUCON (ΚΟ)		1,130,180	0.44	0.02	0.00	E	0.014	0.032	-56.25	---	-0.05	-0.05	2013
ΜΛΣ	MLS ΠΛΗΡΟΦΟΡΙΚΗ (ΚΟ)		12,417,000	0.37	55.50	0.09	K	4.47	4.21	6.18	1.342	0.00	0.00	2013
Υλικό Υπολογιστών														
3 Τίτλοι-Stocks, ΣΥΝΟΛΟ ΚΛΑΔΟΥ :			43,220,700		138.97	0.23								
ΙΝΤΕΤ	ΙΝΤΕΡΤΕΚ (ΚΟ)		11,233,200	0.73	3.26	0.01	K	0.290	0.313	-7.35	11.664	-0.32	-0.30	2013
ΠΛΑΙΣ	ΠΛΑΙΣΙΟ COMPUTERS (ΚΟ)		22,080,000	0.32	133.36	0.22	K	6.04	6.12	-1.31	1.539	0.88	0.65	2013
ΣΠΙ	ΣΠΙ (ΚΟ)		9,907,500	0.3	2.35	0.00	K	0.237	0.235	0.85	7.728	0.00	0.00	2014
Ηλεκτρονικός Εξοπλισμός Γραφείων														
1 Τίτλοι-Stocks, ΣΥΝΟΛΟ ΚΛΑΔΟΥ :			8,298,467		7.67	0.01								
ΙΝΤΕΚ	ΙΝΤΕΛ ΟΜΙΛΟΣ (ΚΟ)		8,298,467	0.4	7.67	0.01	K	0.924	0.909	1.65	31.192	0.14	0.14	2013
Αεροπορικές Εταιρείες														
1 Τίτλοι-Stocks, ΣΥΝΟΛΟ ΚΛΑΔΟΥ :			71,417,100		522.77	0.86								
ΑΡΑΙΓ	ΑΕΡΟΠΟΡΙΑ ΑΙΓΑΙΟΥ (ΚΟ)		71,417,100	0.65	522.77	0.86	K	7.32	6.95	5.32	0.651	1.05	0.81	2013
Εναλλακτικός Ηλεκτρισμός														
2 Τίτλοι-Stocks, ΣΥΝΟΛΟ ΚΛΑΔΟΥ :			191,981,400		363.61	0.60								
ΑΝΕΜOΣ	ΕΛ.ΤΕΧ. ΑΝΕΜΟΣ Α.Ε. (ΚΟ)		82,667,000	0.3	82.67	0.14	K	1.00	0.983	1.73	0.935	0.00	0.00	---
ΤΕΝΕΡΓ	ΤΕΡΝΑ ΕΝΕΡΓΕΙΑΚΗ (ΚΟ)		109,314,400	0.3	280.94	0.46	K	2.57	2.29	12.23	0.639	0.09	0.04	2013
Θαλάσσιες Μεταφορές														
0 Τίτλοι-Stocks, ΣΥΝΟΛΟ ΚΛΑΔΟΥ :			51,334,286		40.04	0.07								
ΣΑOΣ	ΣΑOΣ (ΚΟ)		51,334,286	0.32	40.04	0.07	A	0.780	0.780	0.00	---	0.00	0.00	---
Δ.Α.Κ.														
3 Τίτλοι-Stocks, ΣΥΝΟΛΟ ΚΛΑΔΟΥ :			6,532,046		.	0.00								
ΑΔΑΚ	ALPHA ETF FTSE Athex Large Cap		5,848,618	---	0.00	0.00	ΔΑΚ	3.14	3.01	4.32	2.604	0.00	0.00	---
ΔΑΚΔ	NBGAM ETF ΓΔ Χ.Α.		294,878	---	0.00	0.00	ΔΑΚ	10.74	10.16	5.71	10.030	0.00	0.00	---
ΔΑΚΕΤ30	NBGAM ETF GREECE & TURKEY 30		388,550	---			ΔΑΚ	8.80	8.18	7.58	32.278	0.00	0.00	---
209	ΜΗ ΑΝΕΣΤΑΛΜΕΝΕΣ ΜΕΤΟΧΕΣ		56,028,296,068		60,610.16	100.00								

P/E		Μέσομα / Προβλεπόμενα 2012 Dividend / Interim Dividend 2012	Μέσομα / Προβλεπόμενα 2013 Dividend / Interim Dividend 2013	Μερισματοπόσο Dividend Yield (%) ^(*)	Διακυμάνσεις Τιμών Νοεμβρίου Monthly Price in November				ΑΕΙΑ Συναλλαγών Value of Transactions ⁽⁹⁾	Όγκος Συναλλαγών Transactions Volume ⁽⁷⁾ (^(c))	Αριθμός Πράξεων Number of Trades	Μηνιαία Ευρωρευστότητα Monthly Liquidity (%)	Securities ⁽¹⁾
πριν φόρων before tax	μετά φόρων after tax				Κ	Ανώτερη High	Κατώτερη Low	Ανώτερη High					
Travel & Tourism													
535,214.29									563,575	631	0.07	: TOTAL OF SECTOR	
---	---	---	---	---	0.07	0.10	0.07	0.14	28,715.75	355,554	147	0.19	ANEK LINES SA (CR)
---	---	---	---	---	1.15	1.15	1.15	1.43	0.00	0	0	0.00	ANEK LINES SA (PR, issue '90)
---	---	---	---	---	0.13	0.13	0.12	0.28	196.10	1,497	9	0.05	ANEK LINES SA (PR, issue '96)
---	---	---	---	---	0.48	0.59	0.45	0.80	15,132.63	30,604	81	0.02	ATTICA HOLDINGS (CR)
---	---	---	---	---	0.54	0.65	0.49	1.08	3,153.46	5,384	15	0.07	KIRIAKOULIS SHIPPING SA (CR)
---	---	---	---	---	1.47	1.65	1.42	2.00	41,278.12	27,517	48	0.03	MINOAN LINES SA (CR)
---	---	---	---	---	0.02	0.05	0.02	0.09	3,260.94	89,637	76	0.04	NEL SA (CR)
7.1	14.3	---	---	---	8.00	8.74	6.90	11.20	443,477.29	53,382	255	0.44	AUTOHELLAS SA (CR)
Computer Services													
339,831.53									783,507	1,064	0.23	: TOTAL OF SECTOR	
---	---	---	---	---	0.06	0.06	0.06	0.16	518.40	8,640	1	0.06	ALPHA GRISSIN S.A. (CR)
---	---	---	---	---	0.02	0.03	0.02	0.04	2,902.82	131,582	86	0.06	ALTEC SA (CR)
---	---	---	---	---	0.44	0.47	0.43	0.67	1,739.59	3,810	34	0.02	BYTE COMPUTER SA (CR)
22.3	42.3	---	---	---	0.45	0.58	0.38	0.74	131,696.16	261,314	357	0.96	QUALITY & RELIABILITY SA (CR)
38.8	---	---	---	---	4.66	5.14	4.21	6.30	32,923.53	6,853	103	0.06	QUEST HOLDINGS (CR)
---	56.8	---	---	---	0.48	0.50	0.34	0.71	4.99	10	1	0.00	LOGISMOS S.A. (CR)
16.1	16.7	---	---	---	0.44	0.54	0.44	1.05	169,574.04	359,898	469	3.05	PROFILE SA (CR)
---	---	---	---	---	0.04	0.05	0.04	0.17	472.00	11,400	13	0.03	PC SYSTEMS SA (CR)
Internet													
35,042.36									35,374	81	0.03	: TOTAL OF SECTOR	
---	---	---	---	---	0.92	1.17	0.87	1.98	35,042.36	35,374	81	0.03	Forthnet (CR)
Software													
63,671,193.48									131,692,681	1,022	65.08	: TOTAL OF SECTOR	
37.9	52.0	---	---	---	0.50	0.55	0.40	0.67	62,959,532.01	131,528,537	182	73.19	HELLAS ONLINE SA (CR)
---	---	---	---	---	0.74	0.74	0.35	0.79	0.00	0	0	0.00	ILYDA S.A. (CR)
---	---	---	---	---	0.01	0.03	0.01	0.81	0.36	21	4	0.00	COMPUCON SA (CR)
31.8	34.8	---	---	---	4.18	4.49	3.28	4.82	711,661.11	164,123	836	1.32	MLS MULTIMEDIA SA (CR)
Computer Hardware													
604,752.57									116,498	612	0.27	: TOTAL OF SECTOR	
---	---	---	---	---	0.27	0.35	0.17	0.51	4,733.18	16,206	39	0.14	INTERTECH SA (CR)
7.4	10.0	0.12	0.20	3.31	5.71	6.37	5.71	7.98	599,545.39	98,292	572	0.45	PLAISIO COMPUTERS SA (CR)
---	---	---	---	---	0.24	0.24	0.13	0.30	474.00	2,000	1	0.02	CPI SA (CR)
Electronic Office Equipment													
4,891.53									6,087	31	0.07	: TOTAL OF SECTOR	
6.3	6.3	---	---	---	0.63	0.95	0.54	1.00	4,891.53	6,087	31	0.07	IDEAL GROUP SA (CR)
Airlines													
10,049,674.99									1,423,806	6,400	1.99	: TOTAL OF SECTOR	
5.6	7.2	---	---	---	6.60	7.47	5.02	8.65	10,049,674.99	1,423,806	6,400	1.99	AEGEAN AIRLINES (CR)
Alternative Electricity													
9,186,360.67									5,660,972	11,690	2.95	: TOTAL OF SECTOR	
---	---	---	---	---	0.96	1.11	0.96	1.70	3,612,071.27	3,488,534	3,087	4.22	ELTECH ANEMOS S.A. (CR)
42.3	96.1	---	---	---	2.23	2.84	2.06	4.86	5,574,289.40	2,172,438	8,603	1.99	TERNA ENERGY (CR)
Marine Transportation													
0.00									0	0	0.00	: TOTAL OF SECTOR	
---	---	---	---	---	0.78	0.78	0.78	0.78	0.00	0	0	0.00	SAOS (CR)
ETF													
956,490.97									234,357	101	3.59	: TOTAL OF SECTOR	
---	---	---	---	---	2.84	3.24	2.60	4.55	613,814.22	198,560	55	3.39	ALPHA ETF FTSE Athex Large Cap
---	---	---	---	---	9.79	10.98	9.61	15.10	203,060.70	18,604	25	6.31	NBGAM ETF
---	---	---	---	---	7.84	8.80	6.70	9.00	139,616.05	17,193	21	4.42	NBGAM ETF GREECE & TURKEY 30
1,648,498,860.47									1,541,477,379	497,984	2.75		

ΣΗΜΕΙΩΣΕΙΣ ΜΕΤΟΧΩΝ - STOKS NOTES

1	<p>Συντμήσεις - Abbreviations: Κ = Κοινές = Com. = Common., Πρ. = Προνομιούχες = Pref. = Preferred., Ον. = Ονομαστικές = Reg. = Registered., Αν. = Ανώνυμες = Bear. = Bearer.</p>	\$	<p>Κ= ΚΥΡΙΑ ΑΓΟΡΑ - MAIN MARKET, Χ=ΚΑΤΗΓΟΡΙΑ ΧΑΜΗΛΗΣ ΔΙΑΣΠΟΡΑΣ - LOW DISPERSION, Ε= ΚΑΤΗΓΟΡΙΑ ΕΠΙΤΗΡΗΣΗΣ - SURVEILLANCE, Δ= ΠΡΟΣ ΔΙΑΓΡΑΦΗ - UNDER DELETION, Α= ΚΑΤΑΣΤΑΣΗ ΑΝΑΣΤΟΛΗΣ - SUSPENSION STATUS - Δ = ΔΙΑΠΡΑΓΜΑΤΕΥΣΙΜΑ ΑΜΟΙΒΑΙΑ ΚΕΦΑΛΑΙΑ - EXCHANGE TRADED FUNDS, W=ΤΙΤΛΟΙ ΠΑΡΑΣΤΑΤΙΚΟΙ - WARRANTS</p>
7	<p>Οι τιμές εμφανίζονται σε Ευρώ εκτός από τις περιπτώσεις που επισημαίνεται . - Prices are presented in Euro except for cases it is pointed out. Τα στοιχεία έχουν προσαρμοστεί για τις διανομές νέων μετοχών (δωρεάν ή με μετρητά) και τις συνακόλουθες προσαρμογές των χρηματιστηριακών τιμών. - Data have been adjusted for new stocks' distribution and the consequent stocks' price adjustments.</p>	***	<p>Τα στοιχεία αφορούν σε σύνολα εταιριών και όχι σε επιμέρους μετοχικές εκδόσεις - Data concern total value of the companies.</p>
14	<p>Η Μερισμαπαπόδοση προκύπτει από το τελευταίο αποκοπέν μέρισμα (και όχι από τυχόν προμέρισμα) - The Dividend Yield results from the last distributed dividend (and not from any interim dividend).</p>	8	<p>Δευτερογενής εισαγωγή-Secondary trading</p>
(^)	<p>Στην περίπτωση του Δ.Α.Κ ο όρος μερίδια αντικαθιστά τον όρο χρεόγραφα - In the case of ETFs the term "Units" replaces the term securities.</p>	18	<p>Η εταιρεία πραγματοποίησε πακέτο μεταβίβασης υφισταμένων μετοχών στον ανάδοχο πριν την εισαγωγή της στο Χρηματιστήριο. - The company realized block transfer of already issued stocks to the underwriter before its listing on the Athens Exchange.</p>
		**	<p>Το Ρ/Ε είναι μεγαλύτερο από 100. - P/E is higher than 100.</p>
		9	<p>Στην αξία συναλλαγών των μετοχών συμπεριλαμβάνεται και η αξία των δικαιωμάτων, ενώ στα τεμάχια όχι. - The value of stocks' transactions also includes the rights' transactions while the volume of transactions are not include them.</p>

ΣΤΑΘΜΙΣΜΕΝΟ P/E (μετά φόρων) ΤΩΝ ΕΠΙΜΕΡΟΥΣ ΚΛΑΔΩΝ ΚΑΙ ΣΥΝΟΛΟΥ ΤΗΣ ΑΓΟΡΑΣ
 SECTORAL AND COMPOSITE WEIGHTED P/E RATIO (after tax) *

	2013												2014	
	Νοέμ.	Δεκ.	Ιαν.	Φεβ.	Μάρ.	Απρ.	Μάι.	Ιούν.	Ιούλ.	Αύγ.	Σεπ.	Οκτ.	Νοέμ.	
	Nov.	Dec.	Jan.	Feb.	Mar.	Apr.	May	Jun.	Jul.	Aug.	Sep	Oct	Nov.	
Τράπεζες					3.1	2.7	2.7	3.1	3.1	3.1	3.1	3.1	3.1	Banks
Επενδυτικές Υπηρεσίες	36.1	35.8	32.7	32.7	16.2	16.2	16.2	16.2	16.2	16.2	16.2	16.2	16.2	Investment Services
Εταιρείες Επενδύσεων	5.4	5.2	5.3	7.2	10.0	9.8	9.8	9.8	9.9	10.0	10.0	10.0	10.1	Equity Investment Instruments
Εξειδικευμένες Χρηματοοικονομικές Υπηρεσίες														Specialty Finance
Ασφάλειες Ιδιοκτησίας & Ζημιών	4.2	3.8	4.0	4.0	3.6	3.6	3.6	3.6	3.6	3.6	3.6	3.6	3.6	Property & Casualty Insurance
Γενικές Ασφάλειες														Full Line Insurance
Μεσίτες Ασφαλίσεων														Insurance Brokers
Εμπορικά Οχήματα και Φορτηγά					28.1	28.1	28.1	28.2	28.2	28.1	27.9	27.8	27.7	Commercial Vehicles & Trucks
Ηλεκτρικά Μέρη & Εξοπλισμός														Electrical Components & Equipment
Μηχανήματα Βιομηχανικού Εξοπλισμού	17.4	16.4	16.8	16.8	7.8	7.7	7.7	7.8	7.8	7.8	7.9	8.0	7.9	Industrial Machinery
Προμηθευτές Βιομηχανίας					13.2	13.2	13.2	13.2	13.2	13.2	13.2	13.2	13.2	Industrial Suppliers
Υλικά Συσκευασίας	13.7	12.3	12.4	12.4	13.9	14.0	14.0	14.0	14.0	14.0	14.0	13.9	13.9	Containers & Packaging
Υπηρεσίες Μεταφορών	66.2	62.0	62.0	62.0	39.6	39.3	39.3	37.7	36.5	37.2	38.0	37.4	38.4	Transportation Services
Υποστηρικτικές Υπηρεσίες προς Επιχειρήσεις	9.9	9.6	9.5	9.5	28.4	27.9	27.9	27.6	26.4	27.5	25.6	25.2	25.1	Business Support Services
Εμπόριο Ενδυμάτων														Apparel Retailers
Εξειδικευμένο Λιανικό Εμπόριο	42.2	45.1	47.4	47.4	4.6	4.6	4.6	4.6	4.6	4.6	4.6	4.6	4.6	Specialty Retailers
Λιανικό & Χονδρικό Εμπόριο Τροφίμων														Food Retailers & Wholesalers
Οικιακός Εξοπλισμός														Home Improvement Retailers
Κατασκευές	13.3	12.5	11.9	11.9	32.2	32.3	32.3	34.0	34.1	35.5	35.2	34.3	33.3	Heavy Construction
Οικοδομικά Υλικά & Εξαρτήματα	14.7	14.3	15.6	15.6	6.0	6.2	6.2	5.9	5.8	5.6	6.0	6.1	6.2	Building Materials & Fixtures
Διαφήμιση														Media Agencies
Εκδόσεις					22.3	22.3	22.3	22.3	22.3	22.3	22.3	22.3	22.3	Publishing
Τηλεόραση & Ψυχαγωγία														Broadcasting & Entertainment
Διυλιστήρια	10.5	10.0	10.4	10.4										Exploration & Production
Καθετοποιημένες Εταιρ. Πετρελαίου & Φυσικού Αερίου	27.7	23.8	22.5											Integrated Oil & Gas
Διαρκή Καταναλωτικά Αγαθά	7.3	8.6	7.6	7.6	8.8	8.8	8.8	8.8	8.8	8.8	8.8	8.8	8.8	Durable Household Products
Είδη Προσωπικής Φροντίδας					27.2	27.2	27.2	27.2	27.2	27.2	27.2	27.2	27.2	Personal Products
Έπιπλα														Furnishings
Καπνός	13.4	10.9	11.5	11.5	12.4	12.4	12.4	12.4	12.4	12.4	12.4	12.4	12.4	Tobacco
Παιχνίδια	20.2	20.5	22.2	22.2	20.4	20.4	20.4	20.4	20.4	20.4	20.4	20.4	20.4	Toys
Ρουχισμός & Αξεσουάρ					7.4	7.9	7.9	8.1	8.6	9.6	8.7	8.1	7.7	Clothing & Accessories
Υποδήματα														Footwear
Αλουμίνιο	14.4	14.8	13.7	13.7										Aluminum
Μη Σιδηρούχα Μέταλλα					9.9	9.9	9.9	9.9	9.9	9.9	9.9	9.9	9.9	Nonferrous Metals
Ορυχεία	1.0	1.0	1.0	2.0	1.9	1.9	1.9	1.9	1.9	1.9	1.9	1.9	1.9	General Mining
Χάλυβας	66.6	79.5	64.1	64.1										Steel
Εστίαση														Restaurants & Bars

ΣΤΑΘΜΙΣΜΕΝΟ P/E (μετά φόρων) ΤΩΝ ΕΠΙΜΕΡΟΥΣ ΚΛΑΔΩΝ ΚΑΙ ΣΥΝΟΛΟΥ ΤΗΣ ΑΓΟΡΑΣ
SECTORAL AND COMPOSITE WEIGHTED P/E RATIO (after tax) *

	2013												2014	
	Νοέμ.	Δεκ.	Ιαν.	Φεβ.	Μάρ.	Απρ.	Μάι.	Ιούν.	Ιούλ.	Αύγ.	Σεπ.	Οκτ.	Νοέμ.	
	Nov.	Dec.	Jan.	Feb.	Mar.	Apr.	May	Jun.	Jul.	Aug.	Sep	Oct	Nov.	
Ξενοδοχεία	21.2	20.9	20.9	20.9										Hotels
Ταξίδια & Τουρισμός	15.5	16.3	18.4	18.4	14.3	14.3	14.3	14.3	14.3	14.3	14.3	14.3	14.3	Travel & Tourism
Τυχερά Παιχνίδια	6.4	14.3	6.5	6.5	21.0	21.1	21.1	21.2	21.2	21.2	21.2	21.3	21.3	Gambling
Υπηρεσίες Αναψυχής														Recreational Services
Διαδίκτυο														Internet
Εξοπλισμός Τηλεπικοινωνιών	53.3	50.1	55.2	55.2										Telecommunications Equipment
Ηλεκτρονικός Εξοπλισμός Γραφείων					6.3	6.3	6.3	6.3	6.3	6.3	6.3	6.3	6.3	Electronic Office Equipment
Λογισμικό	44.8	43.2	50.3	50.3	46.3	46.0	46.0	45.5	45.3	45.2	45.3	45.6	45.8	Software
Υλικό Υπολογιστών	13.4	14.5	13.6	9.5	10.0	10.0	10.0	10.0	10.0	10.0	10.0	10.0	10.0	Computer Hardware
Υπηρεσίες Ηλεκτρονικών Υπολογιστών	16.7	17.0	18.2	18.2	33.0	34.6	34.6	34.9	35.6	35.4	35.0	37.3	36.9	Computer Services
Κινητή Τηλεφωνία														Mobile Telecommunications
Σταθερή Τηλεφωνία					14.7	14.7	14.7	14.7	14.7	14.7	14.7	14.7	14.7	Fixed Line Telecommunications
Αναψυκτικά														Soft Drinks
Απόσταξη & Οινοπαραγωγή														Distillers & Vintners
Γεωργία & Αλιεία	12.8	12.4	12.9	12.9										Farming Fishing & Plantations
Τρόφιμα	13.6	10.2	12.6	12.6	7.7	7.5	7.5	7.8	7.7	8.1	7.7	7.6	7.6	Food Products
Ιατρικές Υπηρεσίες														Health Care Providers
Ιατρικός Εξοπλισμός					4.2	4.2	4.2	4.2	4.2	4.2	4.2	4.2	4.2	Medical Equipment
Φαρμακευτικά Προϊόντα														Pharmaceuticals
Συμβατικός Ηλεκτρισμός														Conventional Electricity
Υδρευση	17.8	16.3	15.9	15.9	11.2	11.1	11.1	11.1	11.1	11.1	11.1	11.2	11.1	Water
Βασικά Χημικά	12.6	12.1	12.2	12.2	8.9	8.9	8.9	8.9	8.9	8.9	8.9	8.9	8.9	Commodity Chemicals
Εξειδικευμένα Χημικά	12.6	11.9	11.9	11.9	14.4	14.4	14.4	15.0	14.8	14.9	14.7	14.8	14.9	Specialty Chemicals
Συμμετοχές & Ανάπτυξη Ακίνητης Περιουσίας														Real Estate Holding & Development
Υπηρεσίες Ακίνητης Περιουσίας	13.8	13.4	13.5	13.5	19.9	19.9	19.9	19.9	19.9	19.9	19.9	19.9	19.9	Real Estate Services
E.E.A.Π. Βιομηχανικών & Επαγγελματικών Χώρων														Industrial & Office REITs
Εξειδικευμένες E.E.A.Π.														Specialty REITs
Θαλάσσιες Μεταφορές														Marine Transportation
Διαφοροποιημένες Βιομηχανίες														Diversified Industrials
Κατασκευή Κατοικιών														Home Construction
Αεροπορικές Εταιρείες				7.7	7.2	7.2	7.2	7.2	7.2	7.2	7.2	7.2	7.2	Airlines
Εναλλακτικός Ηλεκτρισμός	81.3	87.5	94.8	94.8	96.1	96.1	96.1	96.1	96.1	96.1	96.1	96.1	96.1	Alternative Electricity
ΣΥΝΟΛΟ	22.2	23.3	21.5	20.7	9.1	8.9	8.9	8.9	9.0	8.9	8.9	8.9	9.1	TOTAL

* Για τη στάθμιση του P/E λαμβάνεται υπόψη η κεφαλαιοποίηση των εισηγμένων εταιριών σε σχέση με το άθροισμα της κεφαλαιοποίησης του κλάδου. - In the calculation of the weighted composite and sectoral P/E ratio the market value of each listed company, compared to the each market value each sector is taken into consideration. Με βάση την τιμή κλεισίματος στο τέλος του μήνα - Based on the closing price at the end of each month.

Σημείωση: Εταιρίες που παρουσίασαν "Ζημιές" ή P/E μεγαλύτερο ή ίσο του 100 δεν λαμβάνονται υπόψη. - Companies with "Losses" as well as with P/E ratio over or equal to 100 points are not taken into consideration.

ΣΤΑΘΜΙΣΜΕΝΗ ΜΕΡΙΣΜΑΤΑΠΟΔΟΣΗ ΤΩΝ ΕΠΙΜΕΡΟΥΣ ΚΛΑΔΩΝ ΚΑΙ ΣΥΝΟΛΟΥ ΤΗΣ ΑΓΟΡΑΣ
SECTORAL AND COMPOSITE WEIGHTED D.Y. RATIO *

	2013												2014		
	Νοέμ.	Δεκ.	Ιαν.	Φεβ.	Μάρ.	Απρ.	Μάι.	Ιούν.	Ιούλ.	Αύγ.	Σεπ.	Οκτ.	Νοέμ.		
	Nov.	Dec.	Jan.	Feb.	Mar.	Apr.	May	Jun.	Jul.	Aug.	Sep	Oct	Nov.		
Τράπεζες	3.4	3.6	3.6	3.4	4.3	4.5	4.5	4.8	4.8	5.1	5.6	6.6	6.6	Banks	
Επενδυτικές Υπηρεσίες	1.1	1.1	1.2	1.1										Investment Services	
Εταιρείες Επενδύσεων						3.3	3.3	3.6	3.5	3.7	3.8	4.0	4.6	Equity Investment Instruments	
Ασφάλειες Ιδιοκτησίας & Ζημιών	7.1	8.0	7.5	6.6										Property & Casualty Insurance	
Γενικές Ασφάλειες														Full Line Insurance	
Μεσίτες Ασφαλίσεων														Insurance Brokers	
Εμπορικά Οχήματα και Φορτηγά														Commercial Vehicles & Trucks	
Ηλεκτρικά Μέρη & Εξοπλισμός														Electrical Components & Equipment	
Μηχανήματα Βιομηχανικού Εξοπλισμού	2.1	2.2	2.1	1.9				2.3	2.5	2.6	3.0	3.9	3.3	Industrial Machinery	
Προμηθευτές Βιομηχανίας										4.7	4.3	4.7	5.0	5.1	Industrial Suppliers
Υλικά Συσκευασίας										1.4	1.4	1.7	1.8	Containers & Packaging	
Υπηρεσίες Μεταφορών	2.3	2.5	2.4	2.3				0.7	1.3	1.5	1.8	1.7	1.7	Transportation Services	
Υποστηρικτικές Υπηρεσίες προς Επιχειρήσεις	3.4	3.5	3.5	3.6						1.3	1.4	1.5	1.5	Business Support Services	
Εμπόριο Ενδυμάτων														Apparel Retailers	
Εξειδικευμένο Λιανικό Εμπόριο														Specialty Retailers	
Λιανικό & Χονδρικό Εμπόριο Τροφίμων														Food Retailers & Wholesalers	
Οικιακός Εξοπλισμός														Home Improvement Retailers	
Κατασκευές														Heavy Construction	
Οικοδομικά Υλικά & Εξαρτήματα										1.8	1.7	1.8	1.8	Building Materials & Fixtures	
Διαφήμιση														Media Agencies	
Εκδόσεις														Publishing	
Τηλεόραση & Ψυχαγωγία														Broadcasting & Entertainment	
Διυλιστήρια	3.5	3.7	3.5	3.2				2.6	2.5	2.4	2.9	3.4	3.0	Exploration & Production	
Καθετοποιημένες Εταιρ. Πετρελαίου & Φυσικού Αερίου	1.7	2.0	2.1	2.2										Integrated Oil & Gas	
Διαρκή Καταναλωτικά Αγαθά										11.4	15.5	19.6	20.4	Durable Household Products	
Είδη Προσωπικής Φροντίδας														Personal Products	
Έπιπλα														Furnishings	
Καπνός	3.9	4.7	4.5	4.3				3.6	3.6	3.8	3.7	4.4	4.3	Tobacco	
Παιχνίδια														Toys	
Ρουχισμός & Αξεσουάρ														Clothing & Accessories	
Υποδήματα														Footwear	
Αλουμίνιο														Aluminum	
Μη Σιδηρούχα Μέταλλα														Nonferrous Metals	
Ορυχεία				10.7										General Mining	
Χάλυβας	10.2	7.7	5.6	5.6						5.9	5.9	7.3	7.6	Steel	
Εστίαση														Restaurants & Bars	
Ξενοδοχεία	4.3	4.4	4.4	4.4										Hotels	
Ταξίδια & Τουρισμός														Travel & Tourism	

ΣΤΑΘΜΙΣΜΕΝΗ ΜΕΡΙΣΜΑΤΑΠΟΔΟΣΗ ΤΩΝ ΕΠΙΜΕΡΟΥΣ ΚΛΑΔΩΝ ΚΑΙ ΣΥΝΟΛΟΥ ΤΗΣ ΑΓΟΡΑΣ
SECTORAL AND COMPOSITE WEIGHTED D.Y. RATIO *

	2013											2014		
	Νοέμ. Nov.	Δεκ. Dec.	Ιαν. Jan.	Φεβ. Feb.	Μάρ. Mar.	Απρ. Apr.	Μάι. May	Ιούν. Jun.	Ιούλ. Jul.	Αύγ. Aug.	Σεπ. Sep	Οκτ. Oct		Νοέμ. Nov.
Τυχρά Παιχνίδια	5.3	5.4	5.4	4.6				1.9	2.1	2.1	2.4	2.6	2.5	Gambling
Εξοπλισμός Τηλεπικοινωνιών														Telecommunications Equipment
Ηλεκτρονικός Εξοπλισμός Γραφείων														Electronic Office Equipment
Λογισμικό														Software
Υλικό Υπολογιστών	2.0	1.9	2.0	1.8				2.6	2.7	2.7	3.0	3.3	3.3	Computer Hardware
Υπηρεσίες Ηλεκτρονικών Υπολογιστών														Computer Services
Κινητή Τηλεφωνία														Mobile Telecommunications
Σταθερή Τηλεφωνία														Fixed Line Telecommunications
Αναψυκτικά	1.7	1.6	1.7	1.9					2.0	2.0	2.1	2.1	2.0	Soft Drinks
Απόσταξη & Οινοπαραγωγή														Distillers & Vintners
Γεωργία & Αλιεία														Farming Fishing & Plantations
Τρόφιμα	0.8	0.8	0.8	0.6				8.6	9.2	4.8	4.8	4.8	4.3	Food Products
Ιατρικές Υπηρεσίες														Health Care Providers
Ιατρικός Εξοπλισμός														Medical Equipment
Φαρμακευτικά Προϊόντα														Pharmaceuticals
Συμβατικός Ηλεκτρισμός	0.2	0.2	0.3	0.2										Conventional Electricity
Υδρευση	2.0	2.2	2.2	2.0				3.8	3.8	4.2	5.3	7.0	5.7	Water
Βασικά Χημικά								4.3	4.6	4.7	5.3	5.3	5.1	Commodity Chemicals
Εξειδικευμένα Χημικά	3.7	3.9	4.1	3.7		7.5	7.5	3.4	2.4	2.6	2.6	2.7	2.6	Specialty Chemicals
Συμμετοχές & Ανάπτυξη Ακίνητης Περιουσίας														Real Estate Holding & Development
Υπηρεσίες Ακίνητης Περιουσίας														Real Estate Services
Ε.Ε.Α.Π. Βιομηχανικών & Επαγγελματικών Χώρων	10.0	10.2	10.0	9.0		8.3	8.3	8.8	9.0	8.7	8.5	8.3	8.2	Industrial & Office REITs
Εξειδικευμένες Ε.Ε.Α.Π.						6.2	6.2	6.0	5.5	5.6	5.8	6.0	6.1	Specialty REITs
Θαλάσσιες Μεταφορές														Marine Transportation
Διαφοροποιημένες Βιομηχανίες														Diversified Industrials
Κατασκευή Κατοικιών														Home Construction
Αεροπορικές Εταιρείες														Airlines
Εναλλακτικός Ηλεκτρισμός														Alternative Electricity
ΣΥΝΟΛΟ	2.3	2.4	2.5	2.4	4.3	6.0	6.0	2.9	2.5	2.6	2.9	3.1	2.9	TOTAL

* Για τη στάθμιση της D.Y. λαμβάνεται υπόψη η κεφαλαιοποίηση των εισηγμένων εταιριών σε σχέση με το άθροισμα της κεφαλαιοποίησης του κλάδου. - In the calculation of the weighted composite and sectoral D.Y. ratio the market value of each listed company, as compared to the total amount of market value in each sector is taken into consideration. Με βάση την τιμή κλεισίματος στο τέλος του μήνα - Based on the closing price at the end of the month.

Σημείωση: Εταιρίες που δεν έδωσαν μέρισμα για τη προηγούμενη χρήση δε λαμβάνονται υπόψη. - Companies that did not distributed dividend for the previous year 1998 are not taken into consideration.

Οι 10 Μετοχές με τα μεγαλύτερα και μικρότερα (μετά φόρων) Ρ/Εs κατά την 28/11/2014
10 Stocks with the Highest and Lowest (after tax) P/Es on 28/11/2014 (*)

ΜΕΤΟΧΗ - SHARE NAME	P/E	ΜΕΤΟΧΗ - SHARE NAME	P/E
ΤΕΡΝΑ ΕΝΕΡΓΕΙΑΚΗ (ΚΟ) - TERNA ENERGY (CR)	96.14	ΒΑΡΒΑΡΕΣΟΣ (ΚΑ) - VARVARESSOS SA (CB)	0.21
LOGISMOS (ΚΟ) - LOGISMOS S.A. (CR)	56.83	ΤΡ. ΠΕΙΡΑΙΩΣ (ΤΠΔ) - PIRAEUS BANK (W)	0.80
ΟΛΠ (ΚΟ) - P.P.A. S.A. (CR)	53.94	ΑΛΦΑ ΒΑΝΚ (ΚΟ) - ALPHA BANK (CR)	1.42
ΔΟΜΙΚΗ ΚΡΗΤΗΣ (ΚΟ) - ΔΟΜΙΚΗ ΚΡΙΤΙΣ SA (CR)	52.36	ΠΕΙΡΑΙΩΣ ΤΡΑΠΕΖΑ (ΚΟ) - PIRAEUS BANK (CR)	1.61
HELLAS ONLINE (ΚΟ) - HELLAS ONLINE SA (CR)	52.00	MERMEREN KOMB. A.D. PR. (ΕΛΠ) - MERMEREN KOMB. A.D. PR. (GDR)	1.95
ΕΥΡΩΣΥΜΒΟΥΛΟΙ (ΚΟ) - EUROCONSULTANTS S.A. (CR)	51.89	ΕΘΝΙΚΗ ΤΡΑΠΕΖΑ (ΤΠΔ) - NATIONAL BANK (W)	1.98
QUALITY & RELIABILITY (ΚΟ) - QUALITY & RELIABILITY SA (CR)	42.28	ΚΥΡΙΑΚΙΔΗΣ Η.- F.H.L. (ΚΟ) - ΚΥΡΙΑΚΙΔΙΣ MARBLES SA (CR)	2.21
CYCLON ΕΛΛΑΣ (ΚΟ) - CYCLON HELLAS SA (CR)	37.41	ΑΛΦΑ ΤΡΑΠΕΖΑ (ΤΠΔ) - ALPHA BANK (W)	2.53
MLS ΠΛΗΡΟΦΟΡΙΚΗ (ΚΟ) - MLS MULTIMEDIA SA (CR)	34.78	ΕΥΡΩΠΑΪΚΗ ΠΙΣΤΗ (ΚΟ) - EUROPEAN RELIANCE INSUR. (CR)	3.61
ΕΛΤΡΑΚ (ΚΟ) - ELTRAK SA (CR)	29.07	MEDICON ΕΛΛΑΣ (ΚΟ) - MEDICON S.A (CR)	4.23

* Εξαιρούνται οι Μετοχές με Ρ/Ε αρνητικό ή >= 100 - The Shares, whose P/E is negative or >= 100 are not Included.

Μετοχές με τις μεγαλύτερες και μικρότερες Μερισματοδόσεις στο Χρηματιστήριο Αθηνών κατά την 28/11/2014
Stocks with the Highest and Lowest Dividend Yields in the Athex Exchange on 28/11/2014 (*)

ΜΕΤΟΧΗ - SHARE NAME	Μερισ/Δοση Divident Yield (%)	ΜΕΤΟΧΗ - SHARE NAME	Μερισ/Δοση Divident Yield (%)
F.G. EUROPE (ΚΟ) - F.G. EUROPE S.A. (CR)	20.41	ΚΑΡΑΜΟΛΕΓΚΟΣ (ΚΟ) - KARAMOLEGOS SA (CR)	0.62
ΚΕΠΕΝΟΥ ΜΥΛΟΙ (ΚΟ) - MILLS KEPENOS (CR)	9.47	ΟΛΠ (ΚΟ) - P.P.A. S.A. (CR)	0.87
ΕΥΑΘ (ΚΟ) - THESSALONIKA WATER & SEWERAGE	9.05	CYCLON ΕΛΛΑΣ (ΚΟ) - CYCLON HELLAS SA (CR)	1.00
TRASTOR Α.Ε.Ε.Α.Π. (ΚΟ) - TRASTOR REAL EST. INV. CO.(CR)	8.18	ΕΙΔΗΣΕΟΦΩΝΙΚΗ ΕΛΛΑΣ (ΚΟ) - NEWSPHONE HELLAS SA (CR)	1.54
ΛΕΒΕΝΤΕΡΗΣ Ν. (ΠΑ) - N. LEVEDERIS SA (PB)	7.64	ΙΚΤΙΝΟΣ ΕΛΛΑΣ (ΚΟ) - ΙΚΤΙΝΟΣ HELLAS SA (CR)	1.75
ΕΛΛΑΔΟΣ ΤΡΑΠΕΖΑ (ΚΟ) - BANK OF GREECE (CR)	6.59	FLEXOPACK (ΚΟ) - FLEXOPACK SA (CR)	1.75
GRIVALIA PROPERTIES (ΚΟ) - GRIVALIA PROPERTIES (CR)	6.10	COCA-COLA HBC AG (ΚΟ) - CC HBC AG (CR)	1.95
ΕΥΔΑΠ (ΚΟ) - EYDAP S.A. (CR)	5.22	ΠΛΑΣΤΙΚΑ ΚΡΗΤΗΣ (ΚΟ) - CRETE PLASTICS SA (CR)	2.04
ΠΛΑΣΤΙΚΑ ΘΡΑΚΗΣ (ΚΟ) - THRACE PLASTICS SA (CR)	5.15	ΟΠΑΠ (ΚΟ) - OPAP (CR)	2.48
ΓΕΝΙΚΗ ΕΜΠΟΡΙΟΥ (ΚΟ) - GEN. COMMERCIAL & IND.SA (CR)	5.14	ΟΛΘ (ΚΟ) - ΤΡΑ SA (CR)	2.96

* Χρήση 2013 - Fiscal Year 2013

Τα 10 χρεόγραφα με τις μεγαλύτερες και μικρότερες Μεταβολές Τιμής μέσα στο μήνα Νοέμβριο 2014
10 Securities with the Highest and Lowest Price Changes on November 2014 (*)

ΜΕΤΟΧΗ - SHARE NAME	Μεταβ. Τιμής Pr.Change (%)	ΜΕΤΟΧΗ - SHARE NAME	Μεταβ. Τιμής Pr.Change (%)
ΣΙΔΑΜΑ (ΚΟ) - SIDMA SA (CR)	80.73	COMPUCON (ΚΟ) - COMPUCON SA (CR)	-56.25
ΤΗΛΕΤΥΠΟΣ (ΚΟ) - TELETIPOS SA (CR)	54.70	ΑΧΟΝ ΣΥΜΜΕΤΟΧΩΝ (ΚΟ) - AXON HOLDING SA (CR)	-56.00
ΥΑΛCO - ΚΩΝΣΤΑΝΤΙΝΟΥ (ΚΑ) - YALCO - CONSTANTINOU SA (CB)	50.00	ΤΖΙΡΑΚΙΑΝ ΠΡΟΦΙΛ (ΚΑ) - GIRAKIAN PROFIL SA (CB)	-51.90
Γ.Ε. ΔΗΜΗΤΡΙΟΥ (ΚΟ) - G.E. DIMITRIOU (CR)	40.00	ΑΚΡΙΤΑΣ (ΚΟ) - AKRITAS SA (CR)	-48.68
ΝΕΛ (ΚΟ) - NEL SA (CR)	38.10	ΜΟΧΛΟΣ (ΚΟ) - MOCHLOS SA (CR)	-35.34
ΣΦΑΚΙΑΝΑΚΗΣ (ΚΟ) - ΣΦΑΚΙΑΝΑΚΙΣ SA (CR)	36.12	ΜΙΝΕΡΒΑ (ΚΑ) - MINERVA KNITWEAR SA (CB)	-33.96
ΚΤΗΜΑ Κ. ΛΑΖΑΡΙΔΗ (ΚΟ) - ΚΤΙΜΑ ΚΟΣΤΑΣ ΛΑΖΑΡΙΔΙΣ SA (CR)	31.66	ΕΒΡΟΦΑΡΜΑ (ΚΟ) - EVROFARMA SA (CR)	-30.91
ΠΗΓΑΣΟΣ ΕΚΔΟΤΙΚΗ Α.Ε. (ΚΟ) - PEGASUS PUBLISHING S.A. (CR)	29.73	SPIDER - ΠΕΤΣΙΟΣ Ν.& ΥΙΟΙ (ΚΟ) - SPIDER METAL INDUSTRY SA (CR)	-30.77
ΕΠΙΛΕΚΤΟΣ (ΚΟ) - SELECTED TEXT. IND. ASSOC (CR)	28.65	ΜΠΟΥΤΑΡΗΣ Ι. & ΥΙΟΣ (ΚΑ) - J.BOUTARIS & SON HOLD. SA (CB)	-28.57
FOURLIS ΣΥΜΜΕΤΟΧΩΝ (ΚΟ) - FOURLIS (CR)	25.80	ΕΛΙΝΟΙΛ (ΚΟ) - ELINOIL S.A. (CR)	-27.27

* Οι Μεταβολές Τιμών έχουν λάβει υπόψη τις αποκοπές Μερισμάτων & Δικαιωμάτων - The Price Changes have considered the Dividends & Rights Issues.
Ακόμη, εξαιρούνται οι Μετοχές που έχουν Μηδενικές Μεταβολές Τιμών - The Stocks whose Price Changes equal to zero are not considered.

Τα 10 χρεόγραφα με την μεγαλύτερη Αξία Συναλλαγών κατά το μήνα Νοέμβριο 2014
10 Securities with the highest Transactions Value on November 2014

METOXH - SHARE NAME	Αξία Συναλλαγών (Ευρώ) Value of Transactions (Euro)	Συμμετοχή * Participation (%)	Όγκος Συναλλαγών (Ευρώ) Transactions Volume (Euro)	Συμμετοχή * Participation (%)
ΕΘΝΙΚΗ ΤΡΑΠΕΖΑ (ΚΟ) - NATIONAL BANK (CR)	318,151,807.89	19.30	174,633,111	11.33
ΠΕΙΡΑΙΩΣ ΤΡΑΠΕΖΑ (ΚΟ) - PIRAEUS BANK (CR)	233,541,967.41	14.17	202,677,214	13.15
ALPHA BANK (ΚΟ) - ALPHA BANK (CR)	220,851,577.99	13.40	421,329,222	27.33
ΟΤΕ (ΚΟ) - ΟΤΕ (CR)	139,624,628.21	8.47	14,985,850	0.97
ΟΠΑΠ (ΚΟ) - ΟΡΑΡ (CR)	130,980,353.40	7.95	13,674,039	0.89
ΤΡΑΠΕΖΑ EUROBANK ERGASIAS (ΚΟ) - EUROBANK ERGASIAS (CR)	97,972,806.03	5.94	380,734,050	24.70
ΔΕΗ (ΚΟ) - PPC (CR)	66,061,584.86	4.01	10,420,626	0.68
HELLAS ONLINE (ΚΟ) - HELLAS ONLINE SA (CR)	62,959,532.01	3.82	131,528,537	8.53
FOLLI-FOLLIE (ΚΟ) - FOLLI FOLLIE (CR)	40,600,651.05	2.46	1,494,769	0.10
JUMBO (ΚΟ) - JUMBO SA (CR)	39,779,665.06	2.41	4,110,014	0.27
ΣΥΝΟΛΟ - TOTAL	1,350,524,573.91	81.92	1,355,587,432	87.94

* Επί του Συνόλου των Μετοχών - It refers to the Total of Shares.

Τα 10 Χρεόγραφα με τη μεγαλύτερη εμπορεύσιμότητα κατά το μήνα Νοέμβριο 2014
10 Securities with the Highest Marketability on November 2014

METOXH - SHARE NAME	Εμπορ/τα (%) Marketability	Όγκος Συναλλαγών (Ευρώ) Transactions Volume (Euro)	Συμμετοχή * Participation (%)	Όγκος Συναλλαγών (Ευρώ) Transactions Volume (Euro)	Συμμετοχή * Participation (%)
HELLAS ONLINE (ΚΟ) - HELLAS ONLINE SA (CR)	73.19	131,528,537	8.53	62,959,532.01	3.82
MEDICON ΕΛΛΑΣ (ΚΟ) - MEDICON S.A (CR)	16.11	673,231	0.04	322,750.88	0.02
FRIGOGLOSS (ΚΟ) - FRIGOGLOSS SA (CR)	7.46	3,774,601	0.24	7,773,306.39	0.47
ΓΕΚ ΤΕΡΝΑ (ΚΟ) - GEK TERNA (CR)	6.88	6,496,128	0.42	14,705,746.90	0.89
NBGAM ETF ΓΔ Χ.Α. - NBGAM ETF	6.31	18,604	0.00	203,060.70	0.01
ΕΘΝΙΚΗ ΤΡΑΠΕΖΑ (ΤΠΔ) - NATIONAL BANK (W)	6.30	15,494,187	1.01	4,960,845.66	0.30
ΕΛΛΗΝ. ΧΡΗΜΑΤΙΣΤΗΡΙΑ-Χ.Α. (ΚΟ) - HELLENIC EXCHANGES-A.S.E. (CR)	6.15	4,016,998	0.26	22,890,467.70	1.39
ΠΕΤΡΟΠΟΥΛΟΣ ΠΕΤΡΟΣ (ΚΟ) - PETROPOULOS PETROS (CR)	5.87	414,978	0.03	1,101,015.04	0.07
ΕΘΝΙΚΗ ΤΡΑΠΕΖΑ (ΚΟ) - NATIONAL BANK (CR)	4.94	174,633,111	11.33	318,151,807.89	19.30
ΔΕΗ (ΚΟ) - PPC (CR)	4.49	10,420,626	0.68	66,061,584.86	4.01
ΣΥΝΟΛΟ - TOTAL	---	347,471,001	22.54	499,130,118.03	30.28

* Επί του Συνόλου των Μετοχών - It refers to the Total of Shares.

Οι 10 Μεγαλύτερες Εταιρίες με Βάση τη Χρηματιστηριακή τους Αξία κατά την 28/11/2014
10 Biggest Companies Based on their Market Capitalisation on 28/11/2014

ΕΤΑΙΡΙΕΣ - NAME OF COMPANIES	Χρημ/κή Αξία (Ευρώ) Market Capitalisation (Euro)	Συμμετοχή * Participation (%)
ΤΡΑΠΕΖΑ ΠΕΙΡΑΙΩΣ Α.Ε. - PIRAEUS BANK S.A.	7,444,415,252.30	12.28
ΕΘΝΙΚΗ ΤΡΑΠΕΖΑ ΤΗΣ ΕΛΛΑΔΟΣ Α.Ε. - NATIONAL BANK OF GREECE S.A.	6,783,647,291.52	11.19
COCA-COLA HBC AG - COCA-COLA HBC AG	6,681,965,406.61	11.02
ALPHA ΤΡΑΠΕΖΑ Α.Ε. - ALPHA BANK A.E.	6,665,449,245.88	11.00
ΟΤΕ Α.Ε. - HELLENIC TELECOM. ORG.	4,827,981,331.65	7.97
ΤΡΑΠΕΖΑ EUROBANK ERGASIAS Α.Ε. - EUROBANK ERGASIAS S.A.	3,662,261,258.96	6.04
ΟΡΓΑΝΙΣΜΟΣ ΠΡΟΓΝΩΣΤΙΚΩΝ ΑΓΩΝΩΝ ΠΟΔΟΣΦΑΙΡΟΥ Α.Ε. - GREEK ORGANISATION OF FOOTBALL PROGNOSTICS S.A.	3,215,520,000.00	5.31
FOLLI-FOLLIE ΑΝΩΝΥΜΗ ΕΜΠΟΡΙΚΗ ΒΙΟΤΕΧΝΙΚΗ ΚΑΙ ΤΕΧΝΙΚΗ ΕΤΑΙΡΕΙΑ - FOLLI FOLLIE S.A.	1,983,005,980.20	3.27
ΤΙΤΑΝ ΑΝΩΝΥΜΗ ΕΤΑΙΡΙΑ ΣΙΜΕΝΤΩΝ - TITAN CEMENT COMPANY S.A.	1,539,071,554.88	2.54
ΔΗΜΟΣΙΑ ΕΠΙΧΕΙΡΗΣΗ ΗΛΕΚΤΡΙΣΜΟΥ ΑΕ - PUBLIC POWER CORPORATION SA	1,438,400,000.00	2.37
ΣΥΝΟΛΟ - TOTAL	44,241,717,322.00	72.99

* Επί του Συνόλου της Χρηματιστηριακής Αξίας των Μετοχών - It refers to the Total Shares' Market Capitalisation.

ΑΠΟΚΟΠΕΣ ΜΕΡΙΣΜΑΤΩΝ
DIVIDENDS

Επωνυμία Μετοχής / Εταιρίας Name of Share / Company	Χρήση Fiscal Year	Ημερ. Αποκοπής Μερισματο Ex Dividend Date	Μέρισμα ανά μετοχή (Ευρώ) Dividend per share (Euro)	Συνολική Αξία Πληρωμών (Ευρώ) Total Value of Payments (Euro)
ΙΑΣΩ Α.Ε. (ΚΟ) - IASO S.A. (CR)	2001	24/11/2014	0.0190	1,009,946.01
ΣΥΝΟΛΟ ΜΕΡΙΣΜΑΤΩΝ - TOTAL OF PAID DIVIDENDS :				1,009,946.01
ΓΕΝΙΚΟ ΣΥΝΟΛΟ ΜΕΡΙΣΜΑΤΩΝ & ΤΟΚΟΜΕΡΙΔΙΩΝ - GRAND TOTAL OF PAID DIVIDENDS & COUPONS :				9,777,959,051.01

ΜΕΤΑΒΟΛΕΣ ΜΕΤΟΧΙΚΟΥ ΚΕΦΑΛΑΙΟΥ
SHARE CAPITAL CHANGES

ΜΕΤΟΧΗ NAME OF STOCK	Ημερομηνία Αποκοπής Ex Date	Αριθμός Νέων Δωρεών Μετοχών Number of New Bonus Shares	Αριθμός Νέων Μετοχών (Με Καταβολή Μετρητών) Number of New Shares (By Rights' Issue)	Τιμή Διεύθεσης Ευρώ Issue Price Euro	Αλλαγή Ονομ. Αξίας (Ευρώ) Change of Nominal Value (Euro)	
					Νέα New	Παλιά Old
ΕΛΒΕ ΑΝΩΝΥΜΗ ΒΙΟΜΗΧΑΝΙΚΗ ΕΜΠΟΡΙΚΗ ΕΤΑΙΡΙΑ (ΚΟ) - ELVE S.A. (CR)	24/11/2014				0.33	0.30
ΕΛΒΕ ΑΝΩΝΥΜΗ ΒΙΟΜΗΧΑΝΙΚΗ ΕΜΠΟΡΙΚΗ ΕΤΑΙΡΙΑ (ΚΟ) - ELVE S.A. (CR)	24/11/2014				0.30	0.33

Σημείωση - Note

-**ΤΡΑΠΕΖΑ ΠΕΙΡΑΙΩΣ Α.Ε.:** Μεταβολή μετοχικού κεφαλαίου λόγω συγχώνευσης με απορρόφηση της εταιρίας "ΓΕΝΙΚΗ ΤΡΑΠΕΖΑ ΤΗΣ ΕΛΛΑΔΟΣ Α.Ε." από την εισηγμένη εταιρία "ΣΑΡΑΝΤΗΣ Α.Ε.Β.Ε." (εξω.χρημ.) στις 21/11/2014 - **PIRAEUS BANK S.A.:** Share capital change due to merger (over-the-counter) on 21/11/2014.

Ημερομηνία Αποκοπής Δικαιώματος Ex Coupon Date for Rights Issue	Αριθμός Μερισματούδεσης No of Coupon	ΔΙΚΑΙΩΜΑΤΑ ΜΕΤΟΧΩΝ STOCKS RIGHTS	Στοιχεία Τελευταίας Συνεδρίασης του Μήνα Data of Month's Last Session						Συναλλαγές Μηνός σε Τεμάχια Monthly Transactions in Items	Αριθμός Πράξεων Μηνός Monthly Nr of Trades	Αξία Συναλλαγών Μηνός (Ευρώ) Monthly Value of Transactions (Euro)
Κατώτερη Low	Ανώτερη High		Τελευταία Last	Τιμή Τελευταίας Ζήτησεως Price of Last Bid	Τεμάχια Τελευταίας Ζήτησεως Volume of Last Bid	Τιμή Τελευταίας Προσφοράς Price of Last Offer	Τεμάχια Τελευταίας Προσφοράς Volume of Last Offer				

ΑΡΙΘΜΟΣ ΕΙΣΗΓΜΕΝΩΝ ΟΜΟΛΟΓΙΑΚΩΝ ΔΑΝΕΙΩΝ, ΕΤΑΙΡΙΩΝ & ΜΕΤΟΧΙΚΩΝ ΕΚΔΟΣΕΩΝ ΣΤΟ ΤΕΛΟΣ ΤΟΥ ΜΗΝΑ
NUMBER OF LISTED BONDS LOANS, COMPANIES & STOCK ISSUES AT THE END OF THE MONTH

ETH YEARS	ΧΡΕΟΓΡΑΦΑ - SECURITIES												
	Αριθμός Ομολογιακών Δανείων Number of Bonds *		Κύρια Αγορά Main Market		Χαμηλής Διασποράς Low Dispersion		Επιτήρηση Surveillance		Προς Διαγραφή Under Deletion		Αναστολή Under Suspension		Δ.Α.Κ - E.T.F.s
	Εθνικά National	Διεθνή Foreign	Αριθμός Εταιριών Number of Companies	Αριθμός Εισηγμένων Μετοχών Number of Listed Shares Issues	Αριθμός Εταιριών Number of Companies	Αριθμός Εισηγμένων Μετοχών Number of Listed Shares Issues	Αριθμός Εταιριών Number of Companies	Αριθμός Εισηγμένων Μετοχών Number of Listed Shares Issues	Αριθμός Εταιριών Number of Companies	Αριθμός Εισηγμένων Μετοχών Number of Listed Shares Issues	Αριθμός Εταιριών Number of Companies	Αριθμός Εισηγμένων Μετοχών Number of Listed Shares Issues	
2013	8 **	1	148	151	12	10	41	43	1	2	41	45	3
2014													
Ιαν. - Jan.	8 **	1	149	152	12	10	41	43	1	2	40	44	3
Φεβ. - Feb.	8 **	1	150	153	12	10	41	43	1	2	40	44	3
Μάρ. - Mar.	8 **	1	150	153	12	10	40	42	1	2	36	40	3
Απρ. - Apr.	9 **	1	148	151	12	10	38	39	3	4	38	43	3
Μάιος - May	8 **	1	148	151	12	10	39	41	3	4	37	41	3
Ιούν.-Jun.	8 **	1	147	150	11	11	37	40	3	4	38	42	3
Ιούλ.-Jul.	8 **	1	148	151	11	11	37	40	3	4	38	42	3
Αύγ. - Aug.	8 **	1	148	151	11	11	37	40	3	4	38	42	3
Σεπ. - Sep.	29 **	1	147	150	12	12	37	40	3	4	38	42	3
Οκτ. - Oct.	30 **	1	146	149	12	12	37	40	3	4	39	43	3
Νοέμ.-Nov.	30 **	1	145	148	11	11	36	39	3	4			

9. Διάγραμμα Αριθμού Εισηγμένων Εταιριών & Μετοχών - Number of Listed Companies & Stock Issues Chart

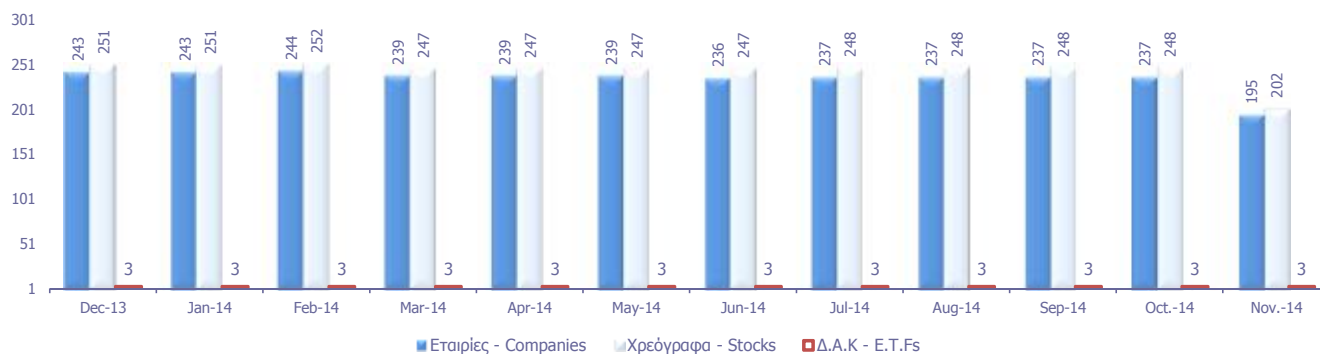

Ανοδικές/Καθοδικές συνεδριάσεις, Μεταβλητότητα και Συντελεστές Συσχέτισης Ξένων χρηματιστηριακών δεικτών με Γενικό Δείκτη ΧΑ
Posit./Neg. Trading Sessions, Volatility and Correlation Co-Efficients of major foreign indices with the ATHEX Composite index

Τρίμηνα Quarters	FTSE@100				Συντελεστής Συσχέτισης με Γεν. Δείκτη Χ.Α. Correlation with ATHEX Composite Index	Γενικός Δείκτης Χ.Α - ATHEX COMPOSITE INDEX				
	Συνεδριάσεις Trading sessions		Δ%	Μεταβλητότητα (SD) Volatility		Συνεδριάσεις - Trading sessions				Δ%
	Ανοδικές Positive	Καθοδικές Negative				Κοινά ανοδικές με FTSE@100 Positive trading both for the session and FTSE@100	Καθοδικές Negative	Κοινά καθοδικές με FTSE@100 Negative in common with FTSE@100		
2013:1	38	24	8.71%	1.95%	-0.05	33	24	27	13	-4.26%
2013:2	31	27	-3.06%	1.68%	0.26	28	19	30	18	-2.49%
2013:3	32	37	3.97%	3.20%	0.17	42	22	26	16	19.64%
2013:4	36	26	4.44%	0.60%	0.14	36	23	26	13	14.66%
2014:1	27	30	-2.23%	2.14%	0.06	29	14	30	16	14.88%
2014:2	34	25	-0.48%	0.61%	0.18	29	20	32	17	-9.09%
2014:3	33	35	0.85%	0.75%	0.39	32	22	37	26	-12.58%
1/10/2014- 28/11/2014	25	21	1.68%	0.88%	0.40	21	12	25	12	-9.27%

Τρίμηνα Quarters	DAX				Συντελεστής Συσχέτισης με Γεν. Δείκτη Χ.Α. Correlation with ATHEX Composite Index	Γενικός Δείκτης Χ.Α - ATHEX COMPOSITE INDEX				
	Συνεδριάσεις Trading sessions		Δ%	Μεταβλητότητα (SD) Volatility		Συνεδριάσεις - Trading sessions				Δ%
	Ανοδικές Positive	Καθοδικές Negative				Κοινά ανοδικές με DAX Positive sessions in common with DAX	Καθοδικές Negative	Κοινά καθοδικές με DAX Negative in common with DAX		
2013:1	32	30	2.40%	0.89%	0.19	33	19	27	14	-4.26%
2013:2	34	25	2.10%	1.23%	0.40	28	20	30	16	-2.49%
2013:3	40	29	7.98%	4.02%	0.09	42	25	26	11	19.64%
2013:4	34	28	11.14%	0.70%	0.21	36	23	26	15	14.66%
2014:1	32	27	0.04%	0.99%	0.07	29	15	30	13	14.88%
2014:2	34	27	2.90%	0.74%	0.38	29	22	32	20	-9.09%
2014:3	35	34	-3.65%	0.99%	0.49	32	24	37	26	-12.58%
1/10/2014- 28/11/2014	30	15	5.22%	1.28%	0.54	21	16	25	10	-9.27%

Τρίμηνα Quarters	CAC 40				Συντελ. συσχέτισης (correlation) με Γενικό Δείκτη Χ.Α. Trading sessions /Ανοδικές- Negative/Καθοδικές- Negative	Γενικός Δείκτης Χ.Α - ATHEX COMPOSITE INDEX				
	Συνεδριάσεις Trading sessions		Δ%	Μεταβλητότητα (SD) Volatility		Συνεδριάσεις - Trading sessions				Δ%
	Ανοδικές Positive	Καθοδικές Negative				Κοινά ανοδικές με CAC 40 Positive trading both for the session and CAC 40	Καθοδικές Negative	Κοινά καθοδικές με CAC 40 Negative trading both for the session and CAC 40		
2013:1	34	28	2.48%	1.09%	0.18	33	18	27	11	-4.26%
2013:2	31	28	0.20%	1.28%	0.35	28	18	30	17	-2.49%
2013:3	40	29	10.82%	0.86%	0.29	42	27	26	13	19.64%
2013:4	31	32	3.68%	0.82%	0.32	36	21	26	16	14.66%
2014:1	33	26	2.22%	0.87%	0.10	29	18	30	15	14.88%
2014:2	30	31	0.71%	0.63%	0.35	29	17	32	19	-9.09%
2014:3	34	35	-0.15%	0.99%	0.44	32	22	37	25	-12.58%
1/10/2014- 28/11/2014	28	18	-0.69%	1.32%	0.54	21	14	25	11	-9.27%

Τρίμηνα Quarters	IBEX 35				Συντελεστής Συσχέτισης με Γεν. Δείκτη Χ.Α. Correlation with ATHEX Composite Index	Γενικός Δείκτης Χ.Α - ATHEX COMPOSITE INDEX				
	Συνεδριάσεις Trading sessions		Δ%	Μεταβλητότητα (SD) Volatility		Συνεδριάσεις - Trading sessions				Δ%
	Ανοδικές Positive	Καθοδικές Negative				Κοινά ανοδικές με IBEX 35 Positive sessions in common with IBEX 35	Καθοδικές Negative	Κοινά καθοδικές με IBEX 35 Negative in common with IBEX 35		
2013:1	27	35	-3.03%	1.42%	0.34	33	19	27	19	-4.26%
2013:2	23	36	-1.99%	1.28%	0.41	28	15	30	22	-2.49%
2013:3	44	25	18.34%	1.08%	0.34	42	30	26	12	19.64%
2013:4	38	25	7.95%	0.95%	0.29	36	24	26	12	14.66%
2014:1	33	26	4.27%	1.12%	0.25	29	18	30	15	14.88%
2014:2	35	26	5.64%	0.86%	0.42	29	22	32	19	-9.09%
2014:3	39	30	-0.90%	1.10%	0.65	32	27	37	25	-12.58%
1/10/2014- 28/11/2014	25	21	-0.56%	1.47%	0.50	21	11	25	11	-9.27%

Ανοδικές/Καθοδικές συνεδριάσεις, Μεταβλητότητα και Συντελεστές Συσχέτισης Ξένων χρηματιστηριακών δεικτών με Γενικό Δείκτη ΧΑ
Posit./Neg. Trading Sessions, Volatility and Correlation Co-Efficients of major foreign indices with the ATHEX Composite index

Τρίμηνα Quarters	BEL-20					Γενικός Δείκτης Χ.Α - ATHEX COMPOSITE INDEX					Δ%
	Συνεδριάσεις Trading sessions		Δ%	Μεταβλητότητα (SD) Volatility	Συντελεστής Συσχέτισης με Γεν. Δείκτη Χ.Α. Correlation with ATHEX Composite Index	Συνεδριάσεις - Trading sessions					
	Ανοδικές Positive	Καθοδικές Negative				Ανοδικές Positive	Κοινά ανοδικές με BEL-20 Positive sessions in common with BEL-20	Καθοδικές Negative	Κοινά καθοδικές με BEL-20 Negative in common with BEL-20		
2013:1	33	29	4.70%	0.84%	0.27	33	23	27	17	-4.26%	
2013:2	26	33	-2.55%	1.11%	0.46	28	18	30	22	-2.49%	
2013:3	39	30	10.93%	0.86%	0.30	42	24	26	11	19.64%	
2013:4	28	35	4.34%	0.74%	0.20	36	20	26	18	14.66%	
2014:1	39	20	7.05%	0.75%	0.16	29	21	30	12	14.88%	
2014:2	33	28	-0.09%	0.55%	0.44	29	22	32	21	-9.09%	
2014:3	33	36	3.01%	0.70%	0.55	32	23	37	27	-12.58%	
1/10/2014- 28/11/2014	27	19	2.05%	1.15%	0.56	21	14	25	12	-9.27%	
Τρίμηνα Quarters	AEX					Γενικός Δείκτης Χ.Α - ATHEX COMPOSITE INDEX					Δ%
	Συνεδριάσεις Trading sessions		Δ%	Μεταβλητότητα (SD) Volatility	Συντελεστής Συσχέτισης με Γεν. Δείκτη Χ.Α. Correlation with ATHEX Composite Index	Συνεδριάσεις - Trading sessions					
	Ανοδικές Positive	Καθοδικές Negative				Ανοδικές Positive	Κοινά ανοδικές με AEX Positive sessions in common with AEX	Καθοδικές Negative	Κοινά καθοδικές με AEX Negative in common with AEX		
2013:1	31	31	1.57%	0.77%	0.29	33	20	27	16	-4.26%	
2013:2	31	28	-1.01%	1.01%	0.35	28	19	30	18	-2.49%	
2013:3	40	29	8.80%	0.74%	0.19	42	25	26	11	19.64%	
2013:4	35	28	7.17%	0.72%	0.26	36	23	26	14	14.66%	
2014:1	32	27	0.35%	0.73%	0.17	29	19	30	17	14.88%	
2014:2	32	29	2.47%	0.51%	0.44	29	19	32	19	-9.09%	
2014:3	38	31	1.93%	0.81%	0.51	32	26	37	25	-12.58%	
1/10/2014- 28/11/2014	24	22	1.10%	1.17%	0.54	21	12	25	13	-9.27%	
Τρίμηνα Quarters	PSI-20					Γενικός Δείκτης Χ.Α - ATHEX COMPOSITE INDEX					Δ%
	Συνεδριάσεις Trading sessions		Δ%	Μεταβλητότητα (SD) Volatility	Συντελεστής Συσχέτισης με Γεν. Δείκτη Χ.Α. Correlation with ATHEX Composite Index	Συνεδριάσεις - Trading sessions					
	Ανοδικές Positive	Καθοδικές Negative				Ανοδικές Positive	Κοινά ανοδικές με PSI-20 Positive sessions in common with PSI-20	Καθοδικές Negative	Κοινά καθοδικές με PSI-20 Negative in common with PSI-20		
2013:1	31	31	2.87%	1.06%	0.36	33	21	27	17	-4.26%	
2013:2	25	34	-4.56%	1.63%	0.47	28	17	30	22	-2.49%	
2013:3	36	33	7.14%	1.29%	0.27	42	25	26	15	19.64%	
2013:4	37	26	10.17%	0.84%	0.15	36	26	26	16	14.66%	
2014:1	33	26	16.08%	1.15%	0.18	29	20	30	17	14.88%	
2014:2	29	32	-10.59%	1.14%	0.42	29	19	32	22	-9.09%	
2014:3	29	40	-15.61%	2.02%	0.64	32	21	37	29	-12.58%	
1/10/2014- 28/11/2014	21	25	-9.61%	1.58%	0.48	21	12	25	16	-9.27%	
Τρίμηνα Quarters	FTSE MIB					Γενικός Δείκτης Χ.Α - ATHEX COMPOSITE INDEX					Δ%
	Συνεδριάσεις Trading sessions		Δ%	Μεταβλητότητα (SD) Volatility	Συντελεστής Συσχέτισης με Γεν. Δείκτη Χ.Α. Correlation with ATHEX Composite Index	Συνεδριάσεις - Trading sessions					
	Ανοδικές Positive	Καθοδικές Negative				Ανοδικές Positive	Κοινά ανοδικές με OBX Positive sessions in common with OBX	Καθοδικές Negative	Κοινά καθοδικές με OBX Negative in common with OBX		
2013:1	29	33	-5.74%	1.57%	0.24	33	20	27	18	-4.26%	
2013:2	29	30	-0.65%	1.39%	0.51	28	18	30	19	-2.49%	
2013:3	38	30	14.41%	1.18%	0.32	42	24	26	12	19.64%	
2013:4	34	28	8.79%	1.18%	0.19	36	21	26	13	14.66%	
2014:1	36	23	14.36%	1.00%	0.27	29	20	30	14	14.88%	
2014:2	29	32	-1.88%	1.33%	0.43	29	18	32	21	-9.09%	
2014:3	32	37	-1.84%	1.47%	0.54	32	21	37	26	-12.58%	
1/10/2014- 28/11/2014	22	24	-4.25%	1.80%	0.52	21	12	25	15	-9.27%	

Ανοδικές/Καθοδικές συνεδριάσεις, Μεταβλητότητα και Συντελεστές Συσχέτισης Ξένων χρηματιστηριακών δεικτών με Γενικό Δείκτη ΧΑ
Posit./Neg. Trading Sessions, Volatility and Correlation Co-Efficients of major foreign indices with the ATHEX Composite index

Τρίμηνα Quarters	S&P500				Συντελεστής Συσχέτισης με Γεν. Δείκτη Χ.Α. Correlation with ATHEX Composite Index	Γενικός Δείκτης Χ.Α - ATHEX COMPOSITE INDEX				Δ%
	Συνεδριάσεις Trading sessions		Δ%	Μεταβλητότητα (SD) Volatility		Συνεδριάσεις - Trading sessions			Κοινά καθοδικές με S&P500 Negative in common with S&P500	
	Ανοδικές Positive	Καθοδικές Negative				Ανοδικές Positive	Κοινά ανοδικές με S&P500 Positive sessions in common with S&P500	Καθοδικές Negative		
2013:1	37	23	10.03%	0.64%	0.21	33	23	27	12	-4.26%
2013:2	32	25	2.36%	0.93%	0.34	28	19	30	17	-2.49%
2013:3	39	27	4.69%	0.54%	0.31	42	24	26	9	19.64%
2013:4	35	26	9.92%	0.66%	0.05	36	21	26	12	14.66%
2014:1	29	26	1.30%	0.69%	0.01	29	17	30	15	14.88%
2014:2	38	21	4.69%	0.59%	0.14	29	21	32	14	-9.09%
2014:3	36	30	0.61%	0.59%	0.26	32	23	37	22	-12.58%
1/10/2014- 28/11/2014	28	16	5.10%	0.83%	0.29	21	14	25	10	-9.27%

Τρίμηνα Quarters	DJI				Συντελεστής Συσχέτισης με Γεν. Δείκτη Χ.Α. Correlation with ATHEX Composite Index	Γενικός Δείκτης Χ.Α - ATHEX COMPOSITE INDEX				Δ%
	Συνεδριάσεις Trading sessions		Δ%	Μεταβλητότητα (SD) Volatility		Συνεδριάσεις - Trading sessions			Κοινά καθοδικές με DJI Negative in common with DJI	
	Ανοδικές Positive	Καθοδικές Negative				Ανοδικές Positive	Κοινά ανοδικές με FTSE- 100 Positive sessions in common with DJI	Καθοδικές Negative		
2013:1	39	21	12.68%	0.57%	0.17	33	22	27	9	-4.26%
2013:2	32	26	2.27%	0.81%	0.29	28	17	30	15	-2.49%
2013:3	33	33	1.48%	0.51%	0.34	42	23	26	14	19.64%
2013:4	36	26	9.56%	0.64%	0.03	36	22	26	12	14.66%
2014:1	26	31	-0.28%	0.67%	0.02	29	16	30	18	14.88%
2014:2	37	21	2.24%	0.54%	0.12	29	19	32	13	-9.09%
2014:3	37	30	1.29%	0.56%	0.25	32	24	37	22	-12.58%
1/10/2014- 28/11/2014	27	18	4.97%	0.79%	0.27	21	15	25	12	-9.27%

Τρίμηνα Quarters	ΝΙΚΚΕΙ-225				Συντελεστής Συσχέτισης με Γεν. Δείκτη Χ.Α. Correlation with ATHEX Composite Index	Γενικός Δείκτης - Χ.Α.				Δ%
	Συνεδριάσεις Trading sessions		Δ%	Μεταβλητότητα (SD) Volatility		Συνεδριάσεις - Trading sessions			Κοινά καθοδικές με ΝΙΚΚΕΙ-225 Negative in common with ΝΙΚΚΕΙ-225	
	Ανοδικές Positive	Καθοδικές Negative				Ανοδικές Positive	Κοινά ανοδικές με ΝΙΚΚΕΙ- 225 Positive sessions in common with ΝΙΚΚΕΙ-225	Καθοδικές Negative		
2013:1	34	22	18.67%	1.53%	0.04	33	14	27	6	-4.26%
2013:2	31	27	10.87%	2.33%	0.11	28	16	30	15	-2.49%
2013:3	35	31	5.69%	1.57%	0.11	42	22	26	12	19.64%
2013:4	33	26	12.70%	1.20%	0.13	36	20	26	12	14.66%
2014:1	25	29	-8.98%	1.64%	0.10	29	15	30	17	14.88%
2014:2	32	26	2.25%	1.06%	0.31	29	17	32	15	-9.09%
2014:3	34	32	6.67%	0.76%	0.47	32	19	37	19	-12.58%
1/10/2014- 28/11/2014	25	18	7.95%	1.68%	0.00	21	12	25	11	-9.27%

Τρίμηνα Quarters	HANGSENG				Συντελεστής Συσχέτισης με Γεν. Δείκτη Χ.Α. Correlation with ATHEX Composite Index	Γενικός Δείκτης - Χ.Α.				Δ%
	Συνεδριάσεις Trading sessions		Δ%	Μεταβλητότητα (SD) Volatility		Συνεδριάσεις - Trading sessions			Κοινά καθοδικές με HANGSENG Negative in common with HANGSENG	
	Ανοδικές Positive	Καθοδικές Negative				Ανοδικές Positive	Κοινά ανοδικές με HANGSENG Positive sessions in common with HANGSENG	Καθοδικές Negative		
2013:1	26	33	-1.58%	0.86%	0.12	33	14	27	15	-4.26%
2013:2	26	30	-6.71%	1.18%	0.33	28	15	30	18	-2.49%
2013:3	38	28	9.89%	1.00%	0.20	42	25	26	11	19.64%
2013:4	28	33	1.95%	0.83%	0.22	36	15	26	14	14.66%
2014:1	30	27	-4.96%	1.04%	0.15	29	16	30	16	14.88%
2014:2	31	28	4.69%	0.78%	0.06	29	17	32	17	-9.09%
2014:3	34	33	-1.11%	0.81%	0.39	32	20	37	22	-12.58%
1/10/2014- 28/11/2014	23	21	4.60%	0.89%	0.00	21	11	25	11	-9.27%

Συντελεστής συσχέτισης : $\rho = \text{covariance}(x,y) / (\text{sd}(x) * \text{sd}(y))$

όπου :

$\text{sd}(x)$: τυπική απόκλιση του x (π.χ. ο Γενικός Δείκτης) και $\text{sd}(y)$: είναι η τυπική απόκλιση του συγκρινόμενου ξένου δείκτη

covariance (συνδιακύμανση) = $\sum ((x-\text{χμέσος})*(y-\text{γμέσος})) / \text{αριθμός παρατηρήσεων}$

Σημειώνεται πως x =ημερήσια ποσοστιαία μεταβολή

11. Πίνακας συντελεστών συσχέτισης μεταξύ των κυριότερων ξένων χρηματιστηριακών δεικτών (01/10/2014 -28/11/2014)
 Table of correlation co-efficients data between the major foreign exchanges indices (01/10/2014 - 28/11/2014)

	ΓΔ	FTSE-100	DAX	CAC-40	IBEX-35	BEL-20	AEX	PSI-20	FTSE MIB	SP-500	DJI	NIKKEI 225	HANGSENG
ΓΔ	1.000												
FTSE-100	0.409	1.000											
DAX	0.550	0.861	1.000										
CAC-40	0.554	0.901	0.938	1.000									
IBEX-35	0.563	0.849	0.871	0.952	1.000								
BEL-20	0.599	0.913	0.904	0.914	0.893	1.000							
AEX	0.564	0.924	0.914	0.950	0.923	0.944	1.000						
PSI-20	0.510	0.760	0.793	0.842	0.880	0.810	0.829	1.000					
FTSE MIB	0.554	0.816	0.870	0.931	0.942	0.876	0.887	0.870	1.000				
SP-500	0.294	0.575	0.470	0.527	0.486	0.556	0.572	0.422	0.498	1.000			
DJI	0.272	0.600	0.484	0.549	0.481	0.579	0.581	0.388	0.496	0.956	1.000		
NIKKEI 225	-0.068	0.119	0.003	0.046	0.071	0.112	0.047	0.054	0.027	0.063	0.058	1.000	
HANGSENG	0.051	0.345	0.323	0.167	0.242	0.344	0.288	0.232	0.123	0.034	-0.021	0.430	1.000

12. Διαγράμματα συσχέτισης των κυριότερων ξένων χρηματιστηριακών δεικτών με Γενικό Δείκτη για την περίοδο 28/11/13-28/11/14
 Correlation charts between major foreign exchanges indices with the Composite Index for the period 28/11/13-28/11/14

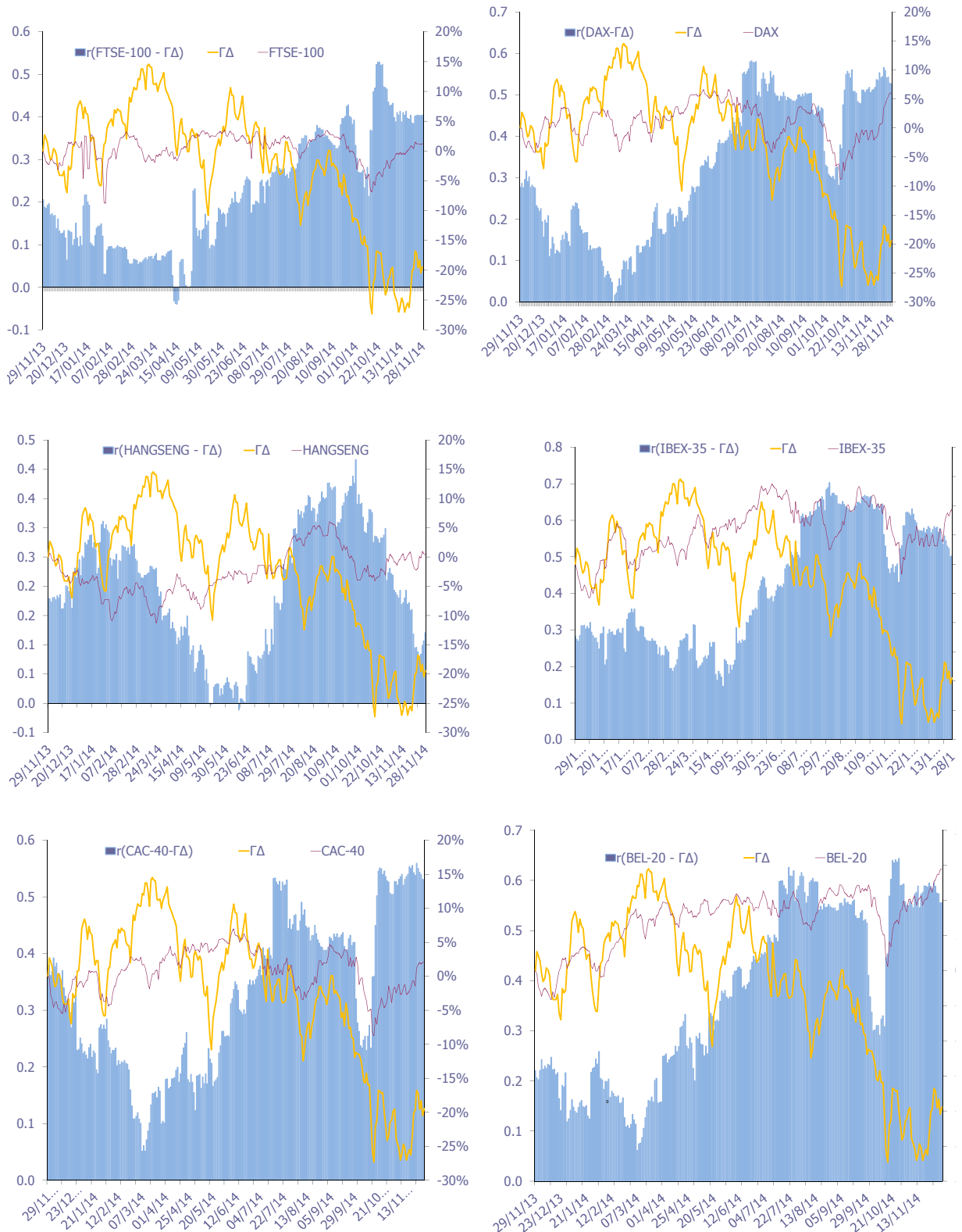

12. Διαγράμματα συσχέτισης των κυριότερων ξένων χρηματιστηριακών δεικτών με Γενικό Δείκτη για την περίοδο 28/11/13-28/11/14
 Correlation charts between major foreign exchanges indices with the Composite Index for the period 28/11/13-28/11/14

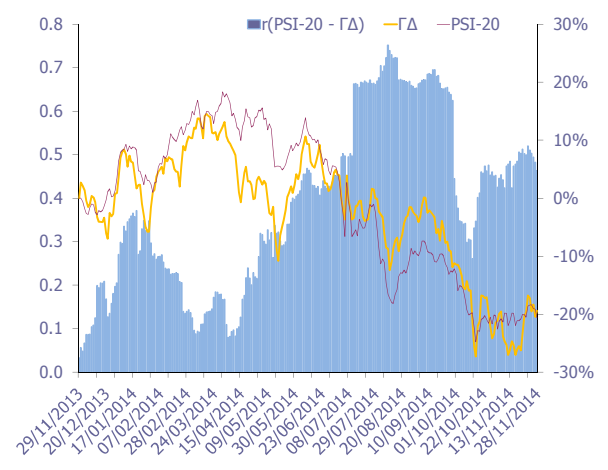
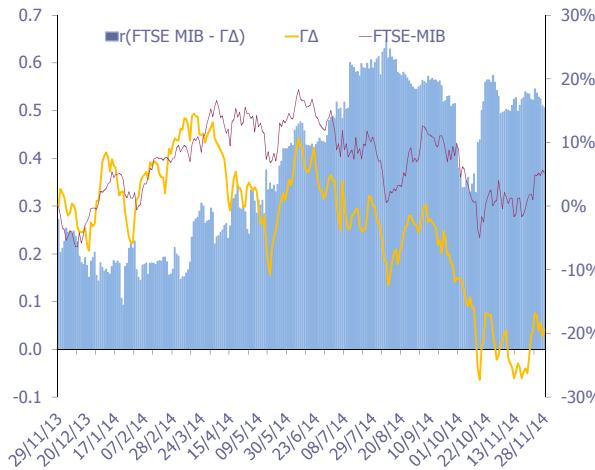
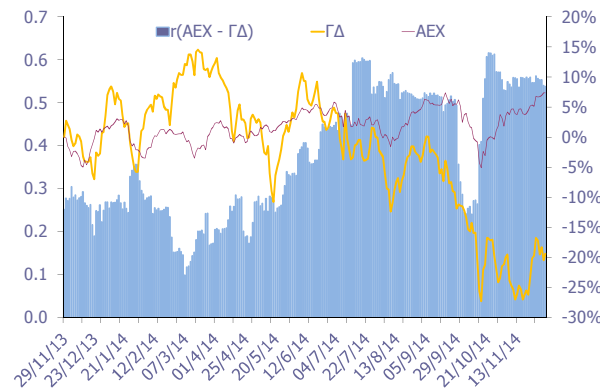
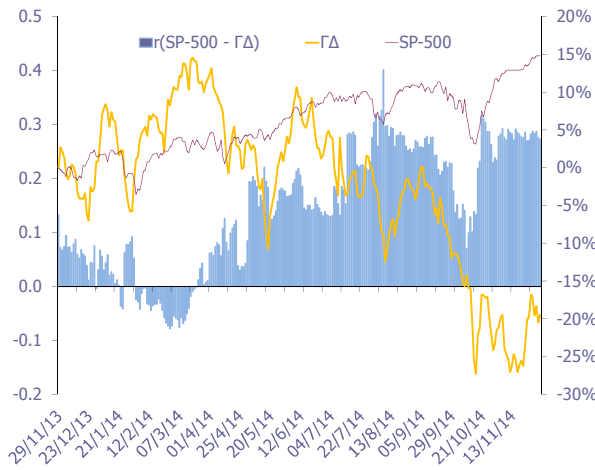
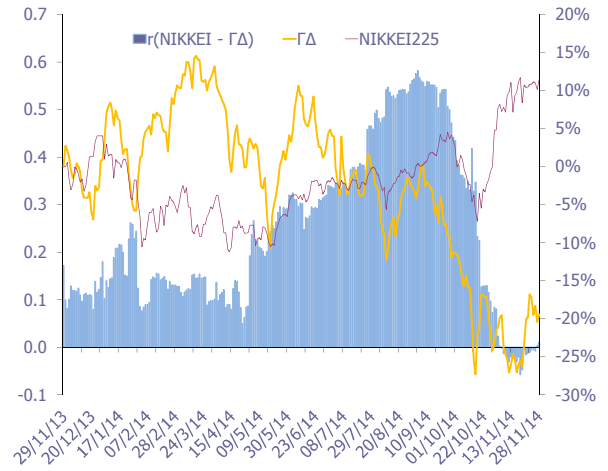
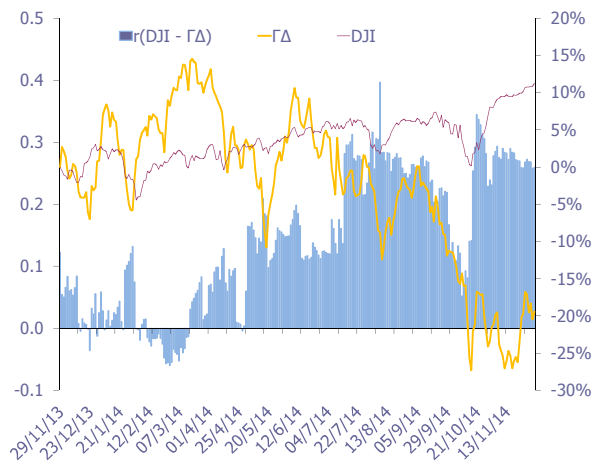

12. Διαγράμματα συσχέτισης των κυριότερων ξένων χρηματιστηριακών δεικτών με Γενικό Δείκτη για την περίοδο 28/11/13-28/11/14
Correlation charts between major foreign exchanges indices with the Composite Index for the period 28/11/13-28/11/14

ΜΕΤΑΒΟΛΕΣ ΠΕΡΙΟΔΟΥ 28/11/13 - 28/11/14	
Period Changes 28/11/13 - 28/11/14	
ΓΔ (Ελλάδα)	-25.5%
FTSE-100 (Ην. Βασίλειο)	0.1%
DAX (Γερμανία)	-1.6%
CAC-40 (Γαλλία)	-2.2%
IBEX-35 (Ισπανία)	3.2%
BEL-20 (Βέλγιο)	10.2%
AEX (Ολλανδία)	3.9%
PSI-20 (Πορτογαλία)	-21.1%
FTSE MIB (Ιταλία)	-0.3%
SP-500 (ΗΠΑ)	13.0%
DJI (ΗΠΑ)	9.6%
ΝΙΚΚΕΙ225 (Ιαπωνία)	11.7%
HANGSENG (Χονγκ-Κονγκ)	0.9%

Όλοι οι δείκτες απεικονίζονται ως % μεταβολές ως προς μια κοινή ημερομηνίας βάσης 28/11/2014

Το ραβδόγραμμα απεικονίζει τον συντελεστή συσχέτισης (r) μεταξύ του ΓΔ και αντίστοιχου δείκτη ξένου χρηματιστηρίου, όπως αυτός υπολογίζεται διαχρονικά από κυλιόμενο δείγμα 60 παρατηρήσεων (συνεδριάσεις) το οποίο καλύπτει περίπου ένα ημερολογιακό τρίμηνο.

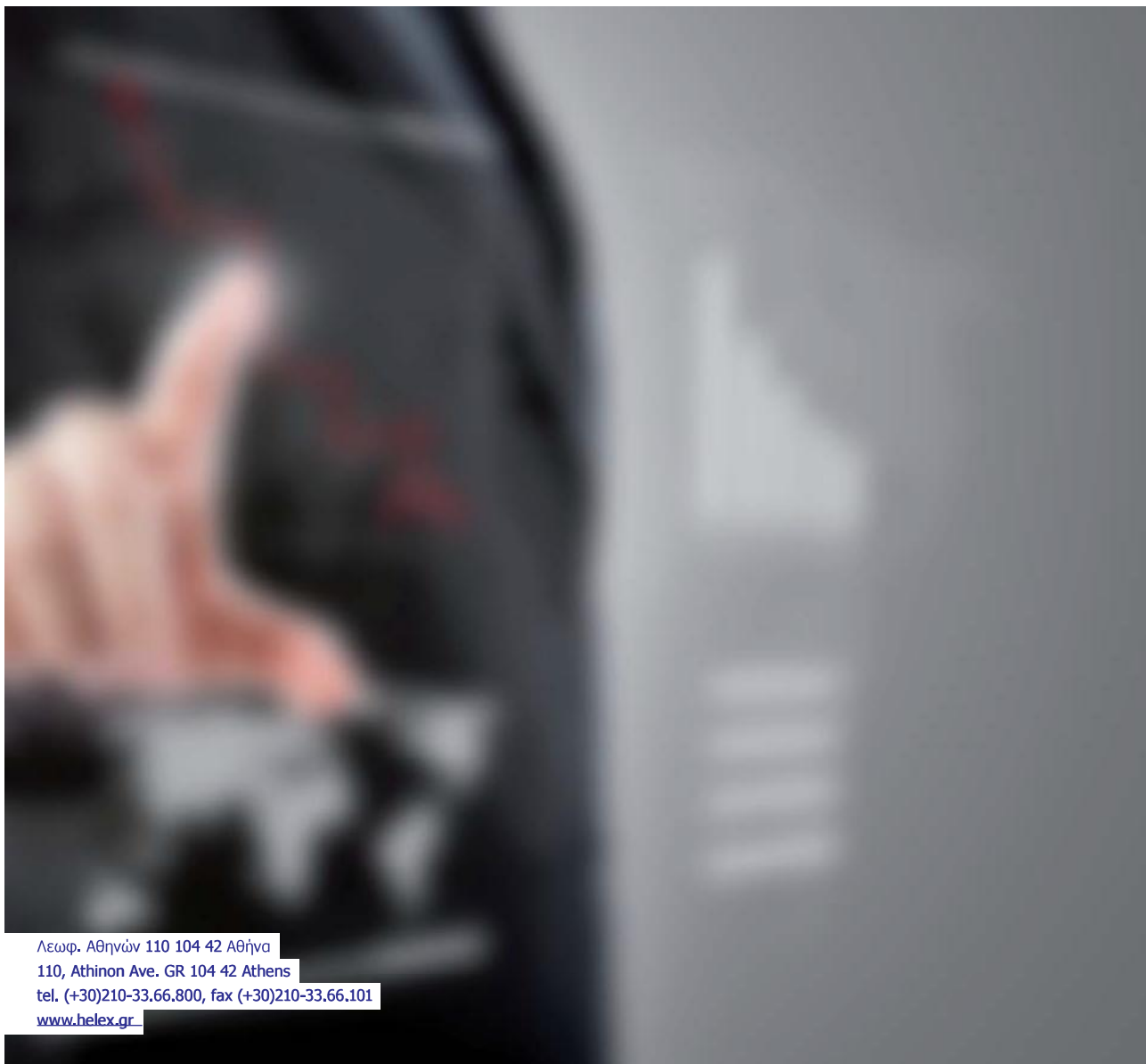

Λεωφ. Αθηνών 110 104 42 Αθήνα
110, Athinon Ave. GR 104 42 Athens
tel. (+30)210-33.66.800, fax (+30)210-33.66.101
www.helex.gr