

Ελληνικά Χρηματιστήρια - Χρηματιστήριο Αθηνών  
ΜΗΝΙΑΙΟ ΣΤΑΤΙΣΤΙΚΟ ΔΕΛΤΙΟ  
ΧΡΗΜΑΤΙΣΤΗΡΙΑΚΕΣ ΕΞΕΛΙΞΕΙΣ

Σεπτέμβριος 2014

Hellenic Exchanges - Athens Stock Exchange  
MONTHLY STATISTICAL BULLETIN  
EXCHANGE DEVELOPMENTS

September 2014



| ΠΕΡΙΕΧΟΜΕΝΑ   | Σελίδα<br>Page | Διάγ/μα<br>Πινάκας<br>Chart table | CONTENTS  |
|---|----------------|-----------------------------------|---|
| Περιεχόμενα   | 1-2            |                                   | Contents  |
| Εξελίξεις μηνός Αυγούστου 2014  | 3              |                                   | Developments in August 2014   |
| <b>1. Αγορές και Δείκτες</b>  |                |                                   | <b>1. Markets &amp; Indices</b>   |
| Βασικοί Δείκτες Αγοράς Μετοχών ΕΧΑΕ   | 4              |                                   | HELEX Main Stock Market Indices   |
| Διάγραμμα Γ.Δ. Τιμών & Αξίας Συναλλαγών Χρεογράφων  | 4              | 1                                 | Composite Share Price Index Chart & Securities Value of Transactions Chart    |
| Λοιποί Δείκτες Μετοχών ΕΧΑΕ   | 5              |                                   | HELEX Other Market Indices  |
| Κλαδικοί Δείκτες Μετοχών ΕΧΑΕ   | 6              |                                   | HELEX Sector Market Indices   |
| Χρηματιστηριακή Αξία 2014   | 7              |                                   | 2014 Market Capitalisation  |
| Διάγραμμα Χρηματιστηριακής Αξίας 2014   | 7              | 2                                 | 2014 Market Capitalisation Chart  |
| Αξία Συναλλαγών 2014  | 8              |                                   | 2014 Transactions Value   |
| Διάγραμμα Αξίας Συναλλαγών 2014   | 8              | 3                                 | 2014 Transactions Chart Value   |
| Συναλλαγές μηνός Αυγούστου 2014   | 9              |                                   | August 2014 Transactions  |
| <b>2. Ανάλυση Συναλλακτικής Δραστηριότητας</b>  |                |                                   | <b>2. Transactional Activity Analysis</b>                                     |
| Στοιχεία Μέσης Ημερήσιας Αξίας Συναλλαγών μετοχών ανά κατηγορία διαπραγμάτευσης                 | 10-11          |                                   | Average daily stocks value of transactions data per trading category          |
| Στοιχεία Μέσης Ημερήσιας Αξίας Συναλλαγών μετοχών ανά δείκτη κατηγορίας Μεγάλης Κεφαλαιοποίησης | 12-13          |                                   | Average daily stocks value of transactions data per index of Big Cap category |
| <b>3. Μηνιαία Ρευστότητα</b>  |                |                                   | <b>3. Monthly Liquidity</b>   |
| Μηνιαίο Μέσο Όροι Spread  | 14             | 4                                 | Monthly average Spread  |
| Μηνιαία μέση Κυκλοφοριακή Ταχύτητα  | 15             | 5-6                               | Monthly average Velocity  |
| Μηνιαία ιστορική Μεταβλητότητα  | 16             | 7-8                               | Monthly historical Volatility   |
| Ομόλογα Διαπραγματεύσιμα με την Μέθοδο Εκφώνησης - Αντιφώνησης                                  | 17             |                                   | Bonds Traded with the Open Outcry Method                                      |
| Σημειώσεις Ομολόγων   | 18             |                                   | Bonds Notes   |
| Ομόλογα Διαπραγματεύσιμα στην Α.Α.Σ.Ε.  | 19             |                                   | Bonds traded in Fixed Income Securities Market                                |
| Επεξήγηση Πινάκων   | 20             |                                   | Explanation of Tables   |
| Μηνιαία Στοιχεία Μετοχών  | 21-34          |                                   | Monthly Stocks Data   |
| Σημειώσεις Μετοχών  | 35             |                                   | Stocks Notes  |
| Σταθμισμένο P/E των επιμέρους κλάδων και συνόλου αγοράς   | 36-37          |                                   | Sectoral and composite weighted P/E ratio                                     |
| Σταθμισμένο D.Y. των επιμέρους κλάδων και συνόλου αγοράς  | 38-39          |                                   | Sectoral and composite weighted D.Y. ratio                                    |
| Οι 10 μετοχές με τα μεγαλύτερα και μικρότερα P/E  | 40             |                                   | 10 stocks with the highest and the lowest P/E ratio                           |
| Μετοχές με τις μεγαλύτερες και τις μικρότερες Μερισματοδόσεις στο Χρηματιστήριο Αθηνών          | 40             |                                   | Stocks with the Highest and Lowest Dividend Yields in the Athex Exchange      |
| Τα 10 χρεόγραφα με τις μεγαλύτερες και μικρότερες μεταβολές τιμής                               | 40             |                                   | 10 securities with the highest and the lowest price changes                   |
| Τα 10 χρεόγραφα με την μεγαλύτερη Αξία Συναλλαγών   | 41             |                                   | 10 securities with the highest Transactions Value                             |
| Οι 10 μετοχές με την μεγαλύτερη Εμπορευσιμότητα   | 41             |                                   | 10 stocks with the highest Marketability                                      |
| Οι 10 μεγαλύτερες εταιρείες με βάση την Χρηματιστηριακή τους Αξία κατά την 30/09/2014           | 41             |                                   | 10 biggest companies based on their Market Capitalisation on 30/09/2014       |
| Αποκοπές Μεριμάτων  | 42             |                                   | Dividends   |
| Μεταβολές Μετοχικού Κεφαλαίου   | 43             |                                   | Share Capital Changes   |
| Δικαιώματα μετοχών  | 44             |                                   | Stocks Rights   |

| ΠΕΡΙΕΧΟΜΕΝΑ  | Σελίδα<br>Page | Διάγ/μο<br>Πινακας<br>Chart table | CONTENTS   |
|--|----------------|-----------------------------------|--|
| Αριθμός Εισηγμένων Ομολογιακών Δανειών, Εταιριών & Μετοχικών Εκδόσεων                                      | 45             |                                   | Number of Listed Bonds, Companies and Stock Issues   |
| Διάγραμμα αριθμού Εισηγμένων Εταιριών & Μετοχικών Εκδόσεων   | 45             | 9                                 | Number of Listed Companies and Stock Issues chart  |
| <b>5. Σύγκριση Γ.Δ. με δείκτες Ξένων χρηματιστηρίων</b>  |                |                                   | <b>5. Comparison Composite Index to foreign exchanges indices</b>  |
| Κυριότεροι ευρωπαϊκοί χρηματιστηριακοί Δείκτες   | 46             |                                   | Major european stock exchanges Indices   |
| Διάγραμμα σωρευτικών μεταβολών   |                | 10                                | Cumulative changes chart   |
| Στοιχεία συντελεστών συσχέτισης των κυριότερων Ξένων χρηματιστηριακών δεικτών με Γ.Δ.                      | 47-49          |                                   | Correlation co-efficients data between major foreign exchanges indices with the Composite index                                    |
| Πίνακας συντελεστών συσχέτισης των κυριότερων Ξένων χρηματιστηριακών δεικτών με Γ.Δ. 01/07/2014-30/09/2014 | 50             | 11                                | Table of correlation co-efficients data between the major foreign exchanges indices with the Composite index 01/07/2014-30/09/2014 |
| Διαγράμματα συσχέτισης των κυριότερων Ξένων χρηματιστηριακών δεικτών με Γ.Δ. 30/9/2013-30/09/2014          | 51-53          | 12                                | Correlation charts between major foreign exchanges indices with the Composite index for the period 30/9/2013-30/09/2014            |

\* Η εταιρεία Ελληνικά Χρηματιστήρια-Χρηματιστήριο Αθηνών καταβάλλει κάθε δυνατή προσπάθεια ώστε να διασφαλίσει ότι οι πληροφορίες και τα λοιπά στοιχεία που εμφανίζονται στο Μηνιαίο Στατιστικό Δελτίο είναι ορθά και πλήρη αλλά δεν έχει καμία ευθύνη για ενδεχόμενο λάθος ή παράλειψη στοιχείων και / ή ευθύνη σχετικά με την ακρίβεια, αξιοπιστία, επικαιροποίηση και πληρότητα των παραπάνω πληροφοριών και στοιχείων ή ευθύνη προερχόμενη άμεσα ή έμμεσα από την χρήση των παραπάνω πληροφοριών.

Η Εταιρία δεν έχει καμία ευθύνη για την ακρίβεια των στοιχείων που περιλαμβάνονται στις ανακοινώσεις των εισηγμένων εταιρειών. Πιθανές προσβολές δικαιωμάτων τρίτων από το περιεχόμενο των ανακοινώσεων συνιστούν αποκλειστική ευθύνη του αποστολέα των ανακοινώσεων.

Όλα τα αναγραφόμενα στο Μ.Σ.Δ. στοιχεία παρέχονται μόνο για τους σκοπούς της πληροφόρησης και δεν συνιστούν παροχή επενδυτικών συμβουλών ή πρόσκληση για επένδυση σε κινητές αξίες που διαπραγματεύονται στο Χρηματιστήριο.

Αναγνωρίζεται και συμφωνείται ότι όλα τα δικαιώματα επί των πληροφοριών που εμφανίζονται στο Μ.Σ.Δ. θα αποτελούν κυριότητα της εταιρίας και οποιοδήποτε άλλο δικαίωμα συμπεριλαμβανομένου του δικαιώματος πνευματικής ιδιοκτησίας, σήματος κλπ. ανήκουν στην εταιρεία.

\* Hellenic Exchanges-Athens Exchange endeavours to ensure that the data and other material ("Information") presented on the Monthly Statistical Bulletin are accurate and complete, but it is not liable for any errors or omissions of data or /and for the accuracy, credibility, updating and completeness of the aforesaid information nor it has any liability arising directly or indirectly from the use of the above Information.

The Company is not liable for the accuracy of the data included in listed companies' announcements. Only the sender of such an announcement is fully and solely liable for any infringement of third party's rights from the content of such announcement. All contents of the Monthly Statistical Bulletin List are provided only for information purposes and do not constitute investment advice or solicitation to invest in securities or other products listed for trading on the company.

You acknowledge and agree that the Company is the owner of any property rights related to any Information appearing on the Monthly Statistical Bulletin including intellectual property rights copyright, trademarks, etc.

ΕΚΔΟΤΗΣ : ΕΛΛΗΝΙΚΑ ΧΡΗΜΑΤΙΣΤΗΡΙΑ - ΧΡΗΜΑΤΙΣΤΗΡΙΟ ΑΘΗΝΩΝ  
Υπεύθυνο Τμήμα : Υπηρεσιών Πληροφόρησης EXAE  
Λεωφόρος Αθηνών 110, 10442 Αθήνα, Τηλ.: (210) 33.66.800, Fax: (210) 33.66.661  
[www.helex.gr](http://www.helex.gr)

PUBLISHER :HELLENIC EXCHANGES - ATHENS STOCK EXCHANGE  
Dpt in Charge : HELEX Information Services  
110, Athinon Ave., 104 42 Athens, Greece, Tel.: (210) 33.66.800, Fax: (210) 33.66.661  
[www.helex.gr](http://www.helex.gr)

1.1 ΒΑΣΙΚΟΙ ΔΕΙΚΤΕΣ ΑΓΟΡΑΣ ΜΕΤΟΧΩΝ ΕΛΛΗΝΙΚΑ ΧΡΗΜΑΤΙΣΤΗΡΙΑ - ΧΡΗΜΑΤΙΣΤΗΡΙΟ ΑΘΗΝΩΝ - HELLENIC EXCHANGES - ATHENS STOCK EXCHANGE MARKET INDICES \*

Βάση Δείκτη FTSE/XA Large Cap-FTSE/ATHEX Large Cap Index Base: 23.09.1997 = 1000 Μονάδες - Units,  
 Βάση Δείκτη FTSE/X.A - Χ.Α.Κ Τραπεζικός Δείκτης -FTSE/ATHEX - CSE Banking Index Base: 31.10.2008 = 2000 Μονάδες - Units  
 Βάση Δείκτη Τιμών Μεσαίας & Μικρής Κεφαλαιοποίησης - Athex Mid & SmallCap Category Price Index Index Base: 28.11.2008 = 5000 Μονάδες - Units  
 Βάση Δείκτη FTSE/XA MID CAP-FTSE/ATHEX MID CAP Index Base: 08.12.1999 = 1000 Μονάδες - Units, Βάση Δείκτη FTSE/XA SmallCap -FTSE/ATHEX SmallCap Index Base: 31.05.2001,  
 Βάση Δείκτη FTSE/XA ΔΕΙΚΤΗΣ ΑΓΟΡΑΣ-FTSE/ATHEX MARKET INDEX Index Base: 31.12.2002 = 2000 Μονάδες - Units, Βάση Δείκτη FTSE MED 100 - FTSE MED 100 Index Base:19.06.2003=5000 Μονάδες - Units,  
 Βάση Δείκτη FTSE/XA Διεθνούς Δραστηριοποίησης-FTSE/ATHEX Global Traders Index Plus Plus Index Base: 03.12.2012 = 1000 Μονάδες - Units, Βάση Δείκτη FTSE/X.A. Διεθνούς Δραστηριοποίησης - FTSE/ATHEX Global Traders Index Index Base: 03.12.2012 = 1000 Μονάδες - Units,  
 Βάση Δείκτη GT - 30 Price Index : 31.12.2005 = 1000 Μονάδες - Units, Βάση Δείκτη FTSE/XA Mid & Small Cap Θεμελιωδών μεγεθών-FTSE/ATHEX Mid & Small Cap Factor-Weighted: Index Base 29.10.2012= 1000 Μονάδες;Units, Βάση Δείκτη ΕΛΛΗΝΙΚΟΣ ΔΕΙΚΤΗΣ MID & SMALL CAP/HELLENIC MID & SMALL CAP INDEX Index Base:14.01.2013 = 1000 Μονάδες - Units

| Μήνας<br>Months     | Γενικός Δείκτης<br>Composite Index |                            |                            | FTSE/X.A. Large Cap<br>- FTSE/Athex Large<br>Cap | FTSE/X.A. Custom<br>Capped -<br>FTSE/ATHEX Custom<br>Capped | FTSE/X.A. Mid Cap<br>- FTSE/ATHEX Mid<br>Cap | FTSE/X.A.- Χ.Α.Κ.<br>Τραπεζικός Δείκτης -<br>FTSE/Athex - CSE<br>Banking Index | ΕΛΛΗΝΙΚΟΣ ΔΕΙΚΤΗΣ<br>MID & SMALL CAP -<br>HELLENIC MID &<br>SMALL CAP INDEX | FTSE/X.A. Διεθνούς<br>Δραστηριοποίησης<br>Plus - FTSE/ATHEX<br>Global Traders<br>Index Plus | FTSE/X.A. Διεθνούς<br>Δραστηριοποίησης -<br>FTSE/ATHEX<br>Global Traders<br>Index | FTSE/X.A Mid &<br>Small Cap<br>Θεμελιωδών<br>μεγεθών | GT-30 Δείκτης<br>Τιμών<br>GT-30 Price<br>Index | Δείκτης Τιμών<br>Μεσαίας & Μικρής<br>Κεφαλαιοποίησης Χ.Α<br>ATHEX Mid &<br>SmallCap Price Index | FTSE/X.A. Δείκτης<br>Αγοράς -<br>FTSE/Athex Market<br>Index |
|---------------------|------------------------------------|----------------------------|----------------------------|--|---|--|--|---|---|---|--|--|---|---|
|                     | Κλείσιμο<br>Last                   | Κατώτερη Έτους<br>Year Low | Ανώτερη Έτους<br>Year High |  |   |  |  |   |   |   |  |  |   |   |
| 2013<br>Σεπ. - Sep. | 1,014.06                           | 788.81                     | 1,159.97                   | 343.39   | 1,097.57  | 1,040.31                                     | 113.21   | 1,023.56  | 1,448.83  | 1,534.63  | 1,234.39   | 691.30   | 2,668.97  | 824.61  |
| Οκτ. - Oct.         | 1,188.17                           | 788.81                     | 1,202.77                   | 394.52   | 1,273.46  | 1,204.28                                     | 143.68   | 1,168.39  | 1,670.24  | 1,831.82  | 1,314.25   | 751.40   | 2,747.88  | 947.45  |
| Νοέμ.-Nov.          | 1,195.68                           | 788.81                     | 1,202.77                   | 395.20   | 1,268.81  | 1,182.77                                     | 150.39   | 1,135.21  | 1,574.98  | 1,759.22  | 1,312.67   | 737.84   | 2,654.71  | 948.16  |
| Δεκ.-Dec.           | 1,162.68                           | 788.81                     | 1,232.43                   | 384.84   | 1,229.62  | 1,166.81                                     | 136.14   | 1,113.79  | 1,550.85  | 1,734.38  | 1,279.09   | 647.54   | 2,573.61  | 923.79  |
| Ιαν. - Jan.         | 1,176.92                           | 1,115.09                   | 1,305.96                   | 385.27   | 1,232.10  | 1,120.93                                     | 135.79   | 1,112.21  | 1,540.57  | 1,790.35  | 1,350.04   | 596.36   | 2,709.78  | 923.34  |
| Φεβ. - Feb.         | 1,310.41                           | <b>1,115.09</b>            | 1,315.16                   | 423.11   | 1,350.71  | 1,279.24                                     | 151.01   | 1,247.48  | 1,710.34  | 2,033.31  | 1,408.42   | 620.40   | 2,796.55  | 1,014.97  |
| Μάρ. - Mar.         | 1,335.74                           | 1,115.09                   | 1,379.42                   | 430.36   | 1,371.66  | 1,297.14                                     | 153.99   | 1,314.95  | 1,810.48  | 2,076.88  | 1,512.46   | 684.25   | 3,010.35  | 1,032.37  |
| Απρ. - Apr.         | 1,232.12                           | 1,115.09                   | 1,379.42                   | 396.62   | 1,274.48  | 1,201.47                                     | 131.81   | 1,224.00  | 1,673.28  | 1,942.94  | 1,414.74   | 683.44   | 3,016.84  | 952.02  |
| Μάιος - May         | 1,223.48                           | 1,062.66                   | 1,379.42                   | 395.98   | 1,271.97  | 1,132.99                                     | 134.27   | 1,191.41  | 1,693.34  | 1,892.62  | 1,356.66   | 739.08   | 3,003.73  | 949.20  |
| Ιούν.-Jun.          | 1,214.31                           | 1,062.66                   | 1,379.42                   | 392.05   | 1,270.45  | 1,132.06                                     | 127.83   | 1,194.42  | 1,691.76  | 1,908.67  | 1,347.86   | 726.36   | 3,057.28  | 940.43  |
| Ιούλ.-Jul.          | 1,169.01                           | 1,062.66                   | 1,379.42                   | 374.76   | 1,228.74  | 1,099.60                                     | 117.43   | 1,173.86  | 1,697.94  | 1,884.14  | 1,343.43   | 746.69   | 3,061.26  | 899.63  |
| Αύγ. - Aug.         | 1,161.81                           | 1,044.23                   | 1,379.42                   | 376.66   | 1,224.29  | 1,053.59                                     | 120.24   | 1,124.55  | 1,623.61  | 1,837.64  | 1,307.43   | 742.27   | 3,031.84  | 902.44  |
| 2014<br>Σεπ. - Sep. | 1,061.58                           | 1,044.23                   | 1,379.42                   | 344.64   | 1,121.19  | 946.52                                       | 109.72   | 1,007.74  | 1,532.95  | 1,718.01  | 1,254.30   | 677.96   | 2,787.70  | 825.52  |

1. Διάγραμμα Γ.Δ. Τιμών & Αξίας Συναλλαγών Χρεογράφων (Βάση Δείκτη - Index Base: 31.12.1980 = 100 Μονάδες - Units)  
 Composite Price Share Index Chart & Securities' Value of Transactions Chart

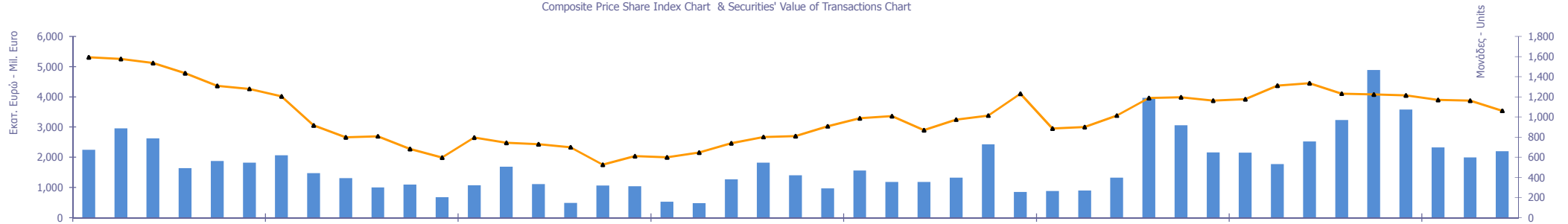

1.2 ΛΟΙΠΟΙ ΔΕΙΚΤΕΣ ΜΕΤΟΧΩΝ ΕΛΛΗΝΙΚΑ ΧΡΗΜΑΤΙΣΤΗΡΙΑ- ΧΡΗΜΑΤΙΣΤΗΡΙΟΥ ΑΘΗΝΩΝ / HELLENIC EXCHANGES - ATHENS STOCK EXCHANGE OTHER MARKET INDICES \*

| Μήνας<br>Months     | FTSE/Med 100 -<br>FTSE/Med 100 | Συν. Απόδοσης Γενικού<br>Δείκτη ΧΑ<br>Total Return of ATHEX<br>Composite Index | FTSE/X.A. Large Cap Σ.Α. -<br>FTSE/Athex Large Cap Total<br>Return | FTSE/X.A. Large Cap Net Σ.Α. -<br>FTSE/ATHEX Large Cap Net<br>Total Return | FTSE/X.A. Custom Capped Σ.Α. -<br>FTSE/ATHEX Custom Capped<br>T.R. | FTSE/X.A Mid Cap Συνολικής<br>Απόδοσης<br>FTSE/ATHEX Mid Cap Total<br>Return Index | GT-30 Συνολικής Απόδοσης<br>GT-30 Total Return Index | FTSE/X.A.-Χ.ΑΚ Τραπεζικός<br>Δείκτης Συνολικής Απόδοσης<br>FTSE/ATHEX-CSE Banking Total<br>Return Index |
|---------------------|--------------------------------|--|--|--|--|--|--|---|
| 2013<br>Σεπ. - Sep. | 4,310.66                       | 1,468.33   | 470.55   | 1,376.78   | 1,146.28   | 1,287.62   | 826.91   | 107.33  |
| Οκτ. - Oct.         | 4,464.88                       | 1,720.45   | 540.62   | 1,581.77   | 1,329.98   | 1,490.58   | 898.80   | 136.23  |
| Νοέμ.-Nov.          | 4,629.53                       | 1,731.32   | 535.17   | 1,584.52   | 1,325.13   | 1,451.70   | 882.57   | 140.37  |
| Δεκ.-Dec.           | 4,569.39                       | 1,683.53   | 527.37   | 1,542.98   | 1,284.20   | 1,444.23   | 774.56   | 129.07  |
| Ιαν. - Jan.         | 4,735.41                       | 1,704.75   | 527.93   | 1,544.72   | 1,286.79   | 1,393.64   | 713.35   | 128.72  |
| Φεβ. - Feb.         | 5,027.55                       | 1,898.11   | 579.79   | 1,696.44   | 1,410.67   | 1,590.46   | 742.10   | 143.16  |
| Μάρ. - Mar.         | 5,245.14                       | 1,934.80   | 589.38   | 1,725.49   | 1,432.54   | 1,633.10   | 819.31   | 148.19  |
| Απρ. - Apr.         | 5,027.06                       | 1,784.93   | 543.15   | 1,590.74   | 1,331.43   | 1,512.64   | 822.93   | 126.86  |
| Μάιος - May         | 5,132.25                       | 1,776.06   | 543.34   | 1,591.64   | 1,332.50   | 1,431.50   | 892.42   | 129.25  |
| Ιούν.-Jun.          | 5,195.81                       | 1,764.46   | 529.48   | 1,576.90   | 1,332.87   | 1,434.50   | 878.50   | 119.34  |
| Ιούλ.-Jul.          | 5,226.96                       | 1,702.26   | 507.28   | 1,510.84   | 1,291.78   | 1,393.37   | 903.09   | 109.62  |
| Αύγ. - Aug.         | 5,181.51                       | 1,692.80   | 509.87   | 1,518.51   | 1,287.10   | 1,335.30   | 898.28   | 112.26  |
| 2014<br>Σεπ. - Sep. | 5,254.14                       | 1,546.75   | 466.53   | 1,389.45   | 1,178.71   | 1,199.65   | 820.46   | 102.44  |

1.3 ΚΛΑΔΙΚΟΙ ΔΕΙΚΤΕΣ ΜΕΤΟΧΩΝ ΕΛΛΗΝΙΚΑ ΧΡΗΜΑΤΙΣΤΗΡΙΑ- ΧΡΗΜΑΤΙΣΤΗΡΙΟ ΑΘΗΝΩΝ / HELLENIC EXCHANGES - ATHEX STOCK EXCHANGE MARKET INDICES \*

Βάση Κλαδικών Δεικτών Χ.Α - Sectoral Indices Base: 30.12.2005=5000

Βάση Δείκτη Όλων των Μετοχών-All Share Index Base: 04.01.1988 = 100 Μονάδες - Units

| Μήνας<br>Months     | FTSE/Χ.Α.<br>Τράπεζες -<br>FTSE/Athex<br>Banks | FTSE/Χ.Α.<br>Χρηματοοικονομ<br>ικές Υπηρεσίες -<br>FTSE/Athex<br>Financial<br>Services | FTSE/Χ.Α.<br>Βιομηχανικά<br>Προϊόντα<br>& Υπηρεσίες -<br>FTSE/Athex<br>Industrial Goods<br>& Services | FTSE/Χ.Α.<br>Εμπόριο -<br>FTSE/Athex<br>Retail | FTSE/Χ.Α.<br>Ακίνητης<br>Περιουσίας -<br>FTSE/Real<br>Estate | FTSE/Χ.Α.<br>Προσωπικά &<br>Οικιακά<br>Προϊόντα -<br>FTSE/Athex<br>Personal &<br>Household<br>Goods | FTSE/Χ.Α.<br>Τρόφιμα & Ποτά<br>-<br>FTSE/Athex<br>Food &<br>Beverage | FTSE/Χ.Α.<br>Πρώτες Ύλες -<br>FTSE/Athex<br>Basic Resources | FTSE/Χ.Α.<br>Κατασκευές &<br>Υλικά -<br>FTSE/Athex<br>Construction<br>& Materials | FTSE/Χ.Α.<br>Πετρέλαιο &<br>Αέριο -<br>FTSE/Athex<br>Oil<br>& Gas | FTSE/Χ.Α.<br>Χημικά -<br>FTSE/Athex<br>Chemicals | FTSE/Χ.Α. Μέσα<br>Ενημέρωσης -<br>FTSE/Athex<br>Media | FTSE/Χ.Α.<br>Ταξίδια &<br>Αναψυχή -<br>FTSE/Athex<br>Travel & Leisure | FTSE/Χ.Α.<br>Τεχνολογία -<br>FTSE/Athex<br>Technology | FTSE/Χ.Α.<br>Τηλεπικοινωνίες<br>-<br>FTSE/Athex<br>Telecommunicat<br>ions | FTSE/Χ.Α.<br>Υπηρεσίες<br>Κοινής<br>Ωφέλειας -<br>FTSE/Athex<br>Utilities | FTSE/Χ.Α. Υγεία<br>-<br>FTSE/Athex<br>Health Care | Όλων των<br>μετοχών -<br>All Share Index |
|---------------------|--|--|---|--|--|---|--|---|---|---|--|---|---|---|---|---|---|--|
| 2013<br>Σεπ. - Sep. | 149.58   | 1,497.81   | 3,703.19  | 2,714.22                                       | 2,022.74   | 4,782.93  | 8,189.79   | 2,370.61  | 2,319.53  | 2,839.86  | 6,365.44   | 1,617.79  | 1,438.14  | 701.61  | 2,119.48  | 3,155.01  | 240.91  | 208.21                                   |
| Οκτ. - Oct.         | 189.84   | 1,841.94   | 4,705.89  | 3,095.43                                       | 2,465.35   | 5,100.25  | 7,982.78   | 2,847.67  | 2,700.39  | 3,355.96  | 6,761.48   | 1,809.86  | 1,607.78  | 818.46  | 2,557.14  | 3,873.65  | 270.30  | 246.49                                   |
| Νοέμ.-Nov.          | 198.71   | 1,830.58   | 3,452.59  | 3,243.34                                       | 2,268.65   | 5,771.65  | 7,723.77   | 2,768.44  | 2,865.27  | 3,182.52  | 6,480.49   | 1,499.60  | 1,701.80  | 779.10  | 2,524.11  | 3,833.84  | 254.94  | 247.23                                   |
| Δεκ.-Dec.           | 179.88   | 1,768.51   | 3,244.72  | 3,298.78                                       | 2,216.68   | 5,917.47  | 7,848.14   | 2,751.91  | 2,681.66  | 2,866.83  | 5,996.52   | 1,543.92  | 1,679.99  | 787.43  | 2,661.73  | 3,792.71  | 223.01  | 235.47                                   |
| Ιαν. - Jan.         | 179.88   | 1,768.51   | 3,244.72  | 3,298.78                                       | 2,216.68   | 5,917.47  | 7,848.14   | 2,751.91  | 2,681.66  | 2,866.83  | 5,996.52   | 1,543.92  | 1,679.99  | 787.43  | 2,661.73  | 3,792.71  | 223.01  | 235.47                                   |
| Φεβ. - Feb.         | 199.52   | 1,954.44   | 3,450.87  | 3,585.69                                       | 2,632.76   | 7,058.38  | 6,792.49   | 3,190.40  | 3,179.87  | 2,946.83  | 6,340.65   | 2,363.90  | 1,979.75  | 1,040.04  | 3,495.76  | 4,094.81  | 266.34  | 260.60                                   |
| Μάρ. - Mar.         | 203.46   | 2,134.81   | 3,594.13  | 3,775.26                                       | 2,998.74   | 7,070.47  | 6,741.10   | 3,201.51  | 3,406.37  | 3,006.12  | 6,300.15   | 2,356.51  | 2,044.15  | 1,080.08  | 3,303.08  | 4,248.67  | 272.52  | 265.52                                   |
| Απρ. - Apr.         | 174.15   | 1,995.86   | 3,371.65  | 3,522.16                                       | 2,738.49   | 6,493.75  | 6,789.73   | 2,924.14  | 3,101.87  | 2,712.77  | 6,347.64   | 2,363.90  | 1,992.00  | 1,083.32  | 3,162.70  | 3,967.37  | 249.82  | 251.01                                   |
| Μάιος - May         | 177.41   | 1,965.21   | 3,350.54  | 4,049.62                                       | 2,576.95   | 6,037.80  | 6,346.04   | 2,872.22  | 3,073.31  | 2,450.89  | 5,920.96   | 2,216.16  | 2,137.64  | 1,021.08  | 2,892.95  | 4,007.69  | 214.66  | 271.78                                   |
| Ιούν.-Jun.          | 168.90   | 1,950.37   | 3,299.33  | 4,093.29                                       | 2,697.55   | 6,574.46  | 6,326.41   | 2,715.82  | 3,225.48  | 2,419.70  | 6,349.17   | 2,105.35  | 2,200.72  | 993.06  | 2,972.78  | 4,039.61  | 208.17  | 268.19                                   |
| Ιούλ.-Jul.          | 155.15   | 1,789.04   | 3,162.29  | 4,400.15                                       | 2,927.91   | 6,278.47  | 6,516.11   | 2,811.11  | 3,099.97  | 2,487.46  | 6,099.41   | 2,334.35  | 2,055.09  | 954.75  | 2,832.39  | 3,971.29  | 192.70  | 255.78                                   |
| Αύγ. - Aug.         | 158.86   | 1,676.75   | 2,993.67  | 4,428.57                                       | 2,840.41   | 6,215.58  | 6,597.68   | 2,683.10  | 2,796.65  | 2,443.73  | 5,899.79   | 2,474.71  | 2,032.56  | 988.30  | 2,994.80  | 3,961.39  | 192.64  | 257.06                                   |
| 2014<br>Σεπ. - Sep. | 144.97   | 1,379.47   | <b>2,600.72</b>   | 4,243.84                                       | 2,734.05   | 5,558.17  | 6,355.48   | 2,655.56  | 2,628.07  | 2,162.72  | 5,203.43   | 2,363.90  | 1,772.21  | 824.69  | 2,862.67  | 3,306.28  | 181.06  | 236.38                                   |

ΧΡΗΜΑΤΙΣΤΗΡΙΑΚΗ ΑΞΙΑ 2014 (σε Εκτ)  
2014 MARKET CAPITALISATION

| ΜΗΝΑΣ<br>MONTH    | ΚΥΡΙΑ ΑΓΟΡΑ<br>MAIN MARKET | ΧΑΜΗΛΗ ΔΙΑΣΠΟΡΑ<br>LOW DISPERSION | ΕΠΙΤΗΡΗΣΗ<br>SURVEILLANCE | ΠΡΟΣ ΔΙΑΓΡΑΦΗ<br>UNDER DELETION | ΣΥΝΟΛΟ<br>ΜΕΤΟΧΩΝ<br>STOCKS TOTAL |
|-------------------|----------------------------|-----------------------------------|---------------------------|---------------------------------|-----------------------------------|
| <b>31/12/2013</b> | 64,127.57                  | 1,928.55                          | 456.34                    | 2.44                            | <b>66,514.89</b>                  |
| <b>31/01/2014</b> | 64,181.17                  | 2,044.03                          | 443.53                    | 2.83                            | <b>66,671.56</b>                  |
| <b>28/02/2014</b> | 71,156.39                  | 2,047.83                          | 472.78                    | 2.79                            | <b>73,679.79</b>                  |
| <b>31/03/2014</b> | 72,489.73                  | 2,105.06                          | 469.67                    | 2.79                            | <b>75,067.25</b>                  |
| <b>30/04/2014</b> | 68,469.71                  | 2,025.33                          | 430.36                    | 11.03                           | <b>70,936.44</b>                  |
| <b>30/05/2014</b> | 74,376.68                  | 1,987.45                          | 433.54                    | 11.16                           | <b>76,808.83</b>                  |
| <b>30/06/2014</b> | 73,383.10                  | 1,966.95                          | 459.99                    | 10.50                           | <b>75,820.54</b>                  |
| <b>31/07/2014</b> | 70,275.34                  | 1,704.04                          | 454.88                    | 10.21                           | <b>72,444.47</b>                  |
| <b>31/08/2014</b> | 70,718.63                  | 1,603.68                          | 450.15                    | 10.21                           | <b>72,782.67</b>                  |
| <b>30/09/2014</b> | 64,601.20                  | 1,755.86                          | 423.26                    | 8.49                            | <b>66,788.80</b>                  |

**Σημειώσεις -Notes**

\*\*\* Περιλαμβάνονται τα Ομόλογα Κρατικών Τραπεζών και τα Εντοκα Γραμμάτια Ελληνικού Δημοσίου - The Bank Short Term Bonds and the Greek T-Bills are included.

2. Διάγραμμα Χρηματιστηριακής Αξίας (Εκατομμύρια Ευρώ) - Market Capitalisation Chart (Million Euro)

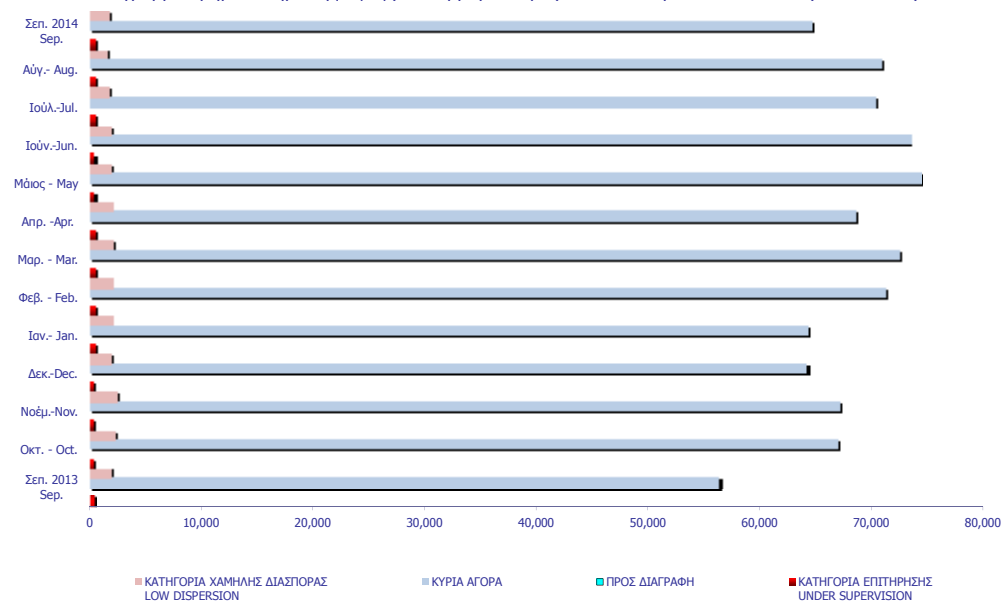

ΑΞΙΑ ΣΥΝΑΛΛΑΓΩΝ 2014 (σε Εκατομμύρια Ευρώ)  
2014 TRANSACTIONS VALUE (Million Euro)

| ΜΗΝΑΣ<br>MONTH               | ΜΕΤΟΧΕΣ - STOCKS                          |                            |                                   |                           |                                 | ΔΙΑΠΡΑΓΜΑΤΕΥΣΙΜ<br>Α<br>ΑΜΟΙΒΑΙΑ<br>ΚΕΦΑΛΑΙΑ (Δ.Α.Κ)<br>EXCHANGE TRADED<br>FUNDS ETFs | ΚΑΤΑΣΤΑΣΗ ΑΝΑΣΤΟΛΗΣ<br>SUSPENSION STATUS | ΤΙΤΛΟΙ<br>ΠΑΡΑΣΤΑΤΙΚΟΙ<br>WARRANTS | ΓΕΝΙΚΟ ΣΥΝΟΛΟ<br>ΟΜΟΛΟΓΩΝ &<br>ΧΡΕΩΓΡΑΦΩΝ<br>GRAND TOTAL BONDS<br>& SECURITIES |
|------------------------------|---|----------------------------|-----------------------------------|---------------------------|---------------------------------|---|--|------------------------------------|--|
|                              | ΑΞΙΕΣ<br>ΣΤΑΘΕΡΟΥ<br>ΕΙΣΟΔΗΜΑΤΟΣ<br>BONDS | ΚΥΡΙΑ ΑΓΟΡΑ<br>MAIN MARKET | ΧΑΜΗΛΗ ΔΙΑΣΠΟΡΑ<br>LOW DISPERSION | ΕΠΙΤΗΡΗΣΗ<br>SURVEILLANCE | ΠΡΟΣ ΔΙΑΓΡΑΦΗ<br>UNDER DELETION |   |  |                                    |  |
| 2013                         | 0.52                                      | 19,797.37                  | 96.36                             | 29.69                     | 0.10                            | 10.40   | 0.12                                     | 1,373.88                           | 21,308.44  |
| Jan-2014                     | 0.01                                      | 1,927.70                   | 1.46                              | 1.84                      | 0.00                            | 2.15  | 0.00                                     | 222.34                             | 2,155.49   |
| Feb-2014                     | 0.15                                      | 1,588.13                   | 1.06                              | 0.84                      | 0.00                            | 0.98  | 0.00                                     | 180.52                             | 1,771.68   |
| Mar-2014                     | 0.00                                      | 2,227.67                   | 1.09                              | 0.78                      | 0.00                            | 1.74  | 0.00                                     | 289.25                             | 2,520.54   |
| Apr-2014                     | 0.01                                      | 3,027.89                   | 0.70                              | 0.65                      | 0.00                            | 1.21  | 0.00                                     | 198.76                             | 3,229.23   |
| May-2014                     | 0.02                                      | 4,721.75                   | 0.92                              | 0.46                      | 0.00                            | 1.23  | 0.00                                     | 165.80                             | 4,890.18   |
| Jun-2014                     | 0.00                                      | 3,454.05                   | 0.74                              | 1.24                      | 0.00                            | 0.67  | 0.00                                     | 123.18                             | 3,579.88   |
| Jul-2014                     | 0.08                                      | 2,224.94                   | 1.11                              | 2.23                      | 0.00                            | 2.07  | 0.00                                     | 98.63                              | 2,329.06   |
| Aug-2014                     | 0.00                                      | 1,919.33                   | 0.71                              | 0.65                      | 0.00                            | 0.37  | 0.00                                     | 69.50                              | 1,990.56   |
| Σεπ. - Sep.                  | 0.01                                      | 2,121.51                   | 0.98                              | 1.97                      | 0.00                            | 0.25  | 0.00                                     | 70.51                              | 2,195.23   |
| <b>Σύνολο<br/>2014 Total</b> | <b>0.28</b>                               | <b>23,212.97</b>           | <b>8.78</b>                       | <b>10.65</b>              | <b>0.01</b>                     | <b>10.68</b>  | <b>0.00</b>                              | <b>1,418.49</b>                    | <b>24,661.85</b>   |

Σημειώσεις - Notes

3. Διάγραμμα Αξίας Συναλλαγών (Εκατομμύρια Ευρώ) -  
Transactions Value Chart (Million Euro)

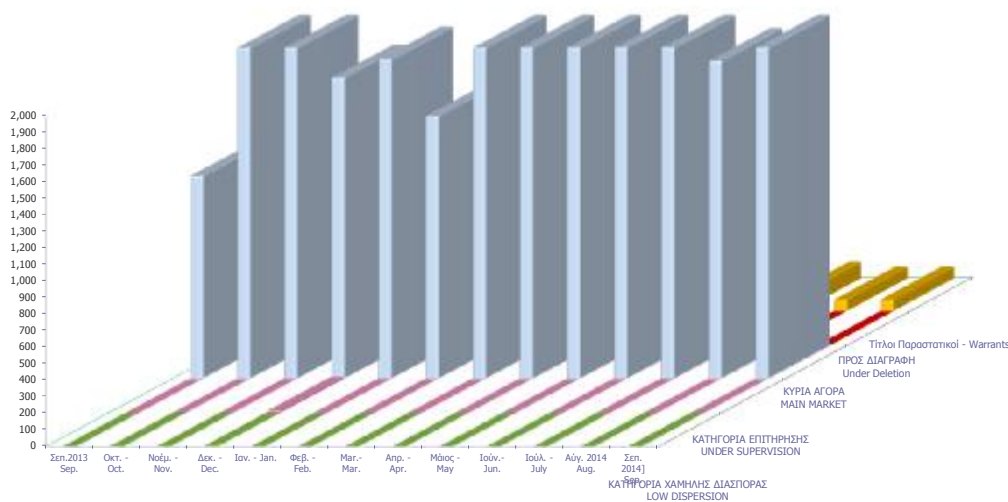



| Συναλλαγές τον Σεπτέμβριο 2014<br>September 2014 Transactions                        | Όγκος Συναλλαγών<br>Transactions<br>Volume | Αξία Συναλλαγών<br>(Ευρώ)<br>Transactions<br>Value (Euro) | Ποσοστό Συμμετοχής<br>Percentage (%) |
|--|--|---|--------------------------------------|
| <b>A. Δάνεια - Bonds</b>   |  |   |                                      |
| Ομολογιακά Δάνεια Επιχειρήσεων (Α.Α.Σ.Ε.) - Corporate Bonds (F.I.S.M.)               | 9,459                                      | 7,759.84  | 0.00                                 |
| Σύνολο Ομολόγων Διαπραγματεύσιμα στην Α.Α.Σ.Ε. - Total of Bonds Traded in F.I.S.M. @ | 9,459                                      | 7,759.84  | 0.00                                 |
| Σύνολο (εκτός Α.Α.Σ.Ε.) - Total of Bonds (F.I.S.M. excluded)                         | 0  | 0.00  | 0.00                                 |
| <b>Σύνολο Δανείων - Total of Bonds</b>   | <b>9,459</b>                               | <b>7,759.84</b>   | <b>0.00</b>                          |
| <b>B. Μετοχές - Stocks **</b>  |  |   |                                      |
| Τράπεζες-Banks   | 1,556,233.852                              | 1,266,702,898.31  | 57.70                                |
| Χρηματοοικονομικές Υπηρεσίες-Financial Services                                      | 6,489,168                                  | 43,420,184.22   | 1.98                                 |
| Ακίνητη Περιουσία - Real Estate  | 3,728,962                                  | 15,523,013.63   | 0.71                                 |
| Ασφάλειες-Insurance  | 406,268                                    | 568,296.90  | 0.03                                 |
| Βιομηχανικά Προϊόντα & Υπηρεσίες-Industrial Goods & Services                         | 19,490,851                                 | 41,453,626.92   | 1.89                                 |
| Κατασκευές & Υλικά Κατασκευών-Construction & Materials                               | 13,063,808                                 | 63,149,169.88   | 2.88                                 |
| Εμπόριο-Retail   | 2,228,807                                  | 38,938,913.02   | 1.77                                 |
| Μέσα Ενημέρωσης-Media  | 91,278                                     | 32,952.17   | 0.00                                 |
| Πετρέλαιο & Αέριο-Oil & Gas  | 7,864,639                                  | 46,945,736.35   | 2.14                                 |
| Προσωπικά & Οικιακά Αγαθά-Personal & Household Goods                                 | 9,810,505                                  | 65,373,665.72   | 2.98                                 |
| Πρώτες Ύλες-Basic Resources  | 8,123,596                                  | 39,336,610.51   | 1.79                                 |
| Υπηρεσίες Κοινής Ωφέλειας-Utilities  | 12,426,258                                 | 95,746,512.94   | 4.36                                 |
| Τεχνολογία-Technology  | 3,244,938                                  | 3,508,856.36  | 0.16                                 |
| Τηλεπικοινωνίες-Telecommunications   | 17,746,698                                 | 194,039,086.21  | 8.84                                 |
| Τρόφιμα & Ποτά-Food & Beverage   | 2,172,862                                  | 16,293,317.32   | 0.74                                 |
| Υγεία-Health Care  | 2,331,892                                  | 906,489.94  | 0.04                                 |
| Ταξίδια & Αναψυχή-Travel & Leisure   | 24,624,703                                 | 243,903,965.39  | 11.11                                |
| Χημικά-Chemicals   | 2,061,336                                  | 2,275,065.20  | 0.10                                 |
| <b>Κύρια Αγορά - Main Market</b>   | <b>1,630,514,984</b>                       | <b>2,121,510,888.24</b>                                   | <b>96.64</b>                         |
| Χαμηλής Διασποράς - Low Dispersion   | 604,835                                    | 982,612.48  | 0.04                                 |
| Κατηγορία Επιτήρησης - Under Supervision   | 15,603,054                                 | 1,970,178.41  | 0.09                                 |
| Προς Διαγραφή - Under Deletion   | 7,360                                      | 727.38  | 0.00                                 |
| <b>Σύνολο Μετοχών - Total of Stocks</b>  | <b>1,646,730,233</b>                       | <b>2,124,464,406.51</b>                                   | <b>96.78</b>                         |
| Γ. Διαπραγματεύσιμα Αμοιβαία Κεφάλαια (Δ.Α.Κ) - ETFs                                 | 67,255                                     | 246,234   | 0.01                                 |
| Δ. Παραστατικοί Τίτλοι - Warrants  | 79,500,932                                 | 70,511,728  | 3.21                                 |
| <b>ΓΕΝΙΚΟ ΣΥΝΟΛΟ ΧΡΕΟΓΡΑΦΩΝ - SECURITIES GRAND TOTAL</b>                             | <b>1,726,307,879</b>                       | <b>2,195,230,127.54</b>                                   | <b>100.00</b>                        |
| Σύνολο Δικαιωμάτων - Total of Rights *   | 246,340                                    | 28,004.05   | 0.0013                               |

\* Η αξία συναλλαγών των δικαιωμάτων των μετοχών συμπεριλαμβάνεται στις κατά κατηγορία κλαδικές συναλλαγές, ενώ των τεμαχίων όχι.

The rights' value of transactions is included in the sectors breakdown, while the volume is not.

@ Ο όγκος συναλλαγών που πραγματοποιήθηκε στην Α.Α.Σ.Ε. αναφέρεται σε Ευρώ και δεν συμπεριλαμβάνεται στο Γενικό Σύνολο.

The volume of transactions realized in the fixed income securities' Market is referred to Euro and is not included in the Grand Total

“\

ΣΤΟΙΧΕΙΑ ΜΕΣΗΣ ΗΜΕΡΗΣΙΑΣ ΑΞΙΑΣ ΣΥΝΑΛΛΑΓΩΝ ΜΕΤΟΧΩΝ ΑΝΑ ΚΑΤΗΓΟΡΙΑ ΔΙΑΠΡΑΓΜΑΤΕΥΣΗΣ  
AVERAGE DAILY STOCKS VALUE OF TRANSACTIONS DATA PER TRADING CATEGORY

|  | Κύρια Αγορά<br>Main Market  | Χαμηλή Διασπορά<br>Low Dispersion | Επιτήρηση<br>Surveillance | Προς Διαγραφή<br>Under Deletion | ΣΥΝΟΛΟ-Total              |  |
|--|---|-----------------------------------|---------------------------|---------------------------------|---------------------------|--|
|  | 01/09/2014-<br>30/09/2014   | 01/09/2014-<br>30/09/2014         | 01/09/2014-<br>30/09/2014 | 01/09/2014-<br>30/09/2014       | 01/09/2014-<br>30/09/2014 |  |
|  | <i>Μέση Αξία Συναλλαγών χωρίς δικαιώματα (Σύνολο σε εκατ.Euro) / Average daily value of transactions without right trades (Total in million of Euros)</i> |                                   |                           |                                 |                           |  |
| <b>A 1. ΑΝΑΛΥΣΗ ΑΝΑ ΦΑΣΗ</b>                                 |   |                                   |                           |                                 |                           | <b>A1. ANALYSIS PER TRADING PHASE</b>  |
| ΣΤΟ ΑΝΟΙΓΜΑ  | 0.73  | 0.02                              | 0.04                      | 0.00                            | 0.79                      | At the Open  |
| ΣΥΝΕΧΗΣ ΔΙΑΠΡΑΓΜΑΤΕΥΣΗ                                       | 69.50   | 0.00                              | 0.00                      | 0.00                            | 69.50                     | ContinuousTrading  |
| ΕΝΔΙΑΜΕΣΑ ΑΥΚΤΙΟΝ  | 0.58  | 0.01                              | 0.03                      | 0.00                            | 0.62                      | Intraday Auctions  |
| ΑΥΚΤΙΟΝ ΚΛΕΙΣΙΜΑΤΟΣ  | 14.40   | 0.01                              | 0.02                      | 0.00                            | 14.42                     | Closing Auction  |
| ΣΤΟ ΚΛΕΙΣΙΜΟ   | 1.79  | 0.00                              | 0.00                      | 0.00                            | 1.79                      | At the Close   |
| ΣΥΝΟΛΟ   | 87.00   | 0.04                              | 0.09                      | 0.00                            | 87.13                     | Total  |
| Πακέτα   | 9.43  | 0.00                              | 0.00                      | 0.00                            | 9.43                      | BlockTrades  |
| Γενικό ΣΥΝΟΛΟ  | 96.43   | 0.04                              | 0.09                      | 0.00                            | 96.57                     | Grand total  |
| Αξία συναλλαγών ανοικτών πωλήσεων                            | 0.00%   | 0.00%                             | 0.00%                     | 0.00%                           | 0.00%                     | Value of Transactions Short selling  |
| Αξία συναλλαγών ειδικών διαπραγματευτών                      | 4.99%   | 0.00%                             | 0.00%                     | 0.00%                           | 4.98%                     | Value of Transactions of Market Makers   |
| <b>Αξία συναλλαγών μέσω ODL</b>                              | 60.72%  | 49.57%                            | 0.00%                     | 71.88%                          | 60.70%                    | Value of Transactions ODL  |
| % Στο σύνολο   | 99.86%  | 0.05%                             | 0.09%                     | 0.00%                           | 100.00%                   | % on the Total   |
|  | Κύρια Αγορά<br>Main Market  | Χαμηλή Διασπορά<br>Low Dispersion | Επιτήρηση<br>Surveillance | Προς Διαγραφή<br>Under Deletion | ΣΥΝΟΛΟ-Total              |  |
|  | <i>Μέση Αξία Συναλλαγών χωρίς δικαιώματα (Σύνολο σε εκατ.Euro) / Average daily value of transactions without right trades (Total in million of Euros)</i> |                                   |                           |                                 |                           |  |
| <b>B 1. ΣΥΝΕΧΗΣ ΔΙΑΠΡΑΓΜΑΤΕΥΣΗ</b>                           |   |                                   |                           |                                 |                           | <b>B1. CONTINUOUS TRADING PHASE</b>  |
| A' ΧΡΟΝΙΚΗ ΠΕΡΙΟΔΟΣ ( Έως 11:00:00) *                        | 6.98  | 0.00                              | 0.00                      | 0.00                            | 6.98                      | 1st Period (till 11:00:00) *   |
| B' ΧΡΟΝΙΚΗ ΠΕΡΙΟΔΟΣ (11:00:01 - 11:30:00)                    | 5.96  | 0.00                              | 0.00                      | 0.00                            | 5.96                      | 2rd Period (11:00:01 - 11:30:00)   |
| Γ' ΧΡΟΝΙΚΗ ΠΕΡΙΟΔΟΣ (11:30:01 - 12:00:00)                    | 5.01  | 0.00                              | 0.00                      | 0.00                            | 5.01                      | 3rd Period (11:30:01 - 12:00:00)   |
| Δ' ΧΡΟΝΙΚΗ ΠΕΡΙΟΔΟΣ (12:00:01 - 12:30:00)                    | 4.58  | 0.00                              | 0.00                      | 0.00                            | 4.58                      | 4th Period (12:00:01 - 12:30:00)   |
| Ε' ΧΡΟΝΙΚΗ ΠΕΡΙΟΔΟΣ (12:30:01 - 13:00:00)                    | 4.94  | 0.00                              | 0.00                      | 0.00                            | 4.94                      | 5th Period (12:30:01 - 13:00:00)   |
| ΣΤ' ΧΡΟΝΙΚΗ ΠΕΡΙΟΔΟΣ (13:00:01 - 13:30:00)                   | 3.68  | 0.00                              | 0.00                      | 0.00                            | 3.68                      | 6th Period (14:00:01 - 13:30:00)   |
| Ζ' ΧΡΟΝΙΚΗ ΠΕΡΙΟΔΟΣ (13:30:01 - 14:00:00)                    | 3.73  | 0.00                              | 0.00                      | 0.00                            | 3.73                      | 7th Period (13:30:01 - 14:00:00)   |
| Η' ΧΡΟΝΙΚΗ ΠΕΡΙΟΔΟΣ (14:00:01 - 14:30:00)                    | 3.92  | 0.00                              | 0.00                      | 0.00                            | 3.92                      | 8th Period (14:00:01 - 14:30:00)   |
| Θ' ΧΡΟΝΙΚΗ ΠΕΡΙΟΔΟΣ (14:30:01 - 15:00:00)                    | 4.44  | 0.00                              | 0.00                      | 0.00                            | 4.44                      | 9th Period (14:30:01 - 15:00:00)   |
| Ι' ΧΡΟΝΙΚΗ ΠΕΡΙΟΔΟΣ (15:00:01 - 15:30:00)                    | 4.71  | 0.00                              | 0.00                      | 0.00                            | 4.71                      | 10th Period (Από 15:00:01 - 15:30:00)  |
| ΙΑ' ΧΡΟΝΙΚΗ ΠΕΡΙΟΔΟΣ (15:30:01 - 16:00:00)                   | 5.56  | 0.00                              | 0.00                      | 0.00                            | 5.56                      | 11th Period (15:30:01 - 16:00:00)  |
| ΙΒ' ΧΡΟΝΙΚΗ ΠΕΡΙΟΔΟΣ (Από 16:00:01 - 16:30:00)               | 5.55  | 0.00                              | 0.00                      | 0.00                            | 5.55                      | 12th Period ( 16:00:01 - 16:30:00)   |
| ΙΓ' ΧΡΟΝΙΚΗ ΠΕΡΙΟΔΟΣ (Από 16:30:01)                          | 10.44   | 0.00                              | 0.00                      | 0.00                            | 10.44                     | 13th Period (16:30:01)   |
| Γ(ι) ΧΡΟΝΙΚΗ ΠΕΡΙΟΔΟΣ (Από 16:50:00) -<br>ΤΕΛΕΥΤΑΙΑ 10 ΛΕΠΤΑ | 4.64  | 0.00                              | 0.00                      | 0.00                            | 4.64                      | C (i) (From 16:50:00) Last ten minutes of<br>Continuous Trading  |
| Γ(ιι) ΑΞΙΑ 30% ΠΡΑΞΕΩΝ ΤΟΥ ΒΑΣΙΚΟΥ ΠΙΝΑΚΑ                    | 34.09   | 0.00                              | 0.00                      | 0.00                            | 34.09                     | C (iii) The Value of 30% of the trades<br>which are included to the calculation of<br>the closing prices |
| <b>ΣΥΝΟΛΟ*</b>   | 69.50   | 0.00                              | 0.00                      | 0.00                            | 69.50                     | <b>TOTAL</b>   |

\* Δεν περιλαμβάνεται η αξία των συναλλαγών στο άνοιγμα

ΣΤΟΙΧΕΙΑ ΜΕΣΗΣ ΗΜΕΡΗΣΙΑΣ ΑΞΙΑΣ ΣΥΝΑΛΛΑΓΩΝ ΜΕΤΟΧΩΝ ΑΝΑ ΚΑΤΗΓΟΡΙΑ ΔΙΑΠΡΑΓΜΑΤΕΥΣΗΣ  
AVERAGE DAILY STOCKS VALUE OF TRANSACTIONS DATA PER TRADING CATEGORY

|   | Κύρια Αγορά<br>Main Market   | Χαμηλή Διασπορά<br>Low Dispersion | Επιτήρηση<br>Surveillance | Προς Διαγραφή<br>Under Deletion | ΣΥΝΟΛΟ-Total              |  |
|---|--|-----------------------------------|---------------------------|---------------------------------|---------------------------|--|
|   | 01/09/2014-<br>30/09/2014  | 01/09/2014-<br>30/09/2014         | 01/09/2014-<br>30/09/2014 | 01/09/2014-<br>30/09/2014       | 01/09/2014-<br>30/09/2014 |  |
|   | <i>Μέσος Αριθμός Πράξεων χωρίς δικαιώματα. / Average daily number of transactions without right trades</i> |                                   |                           |                                 |                           |  |
| <b>Γ 1. ΑΝΑΛΥΣΗ ΑΝΑ ΦΑΣΗ</b>                              |  |                                   |                           |                                 |                           | <b>C1. ANALYSIS PER TRADING PHASE</b>  |
| ΣΤΟ ΑΝΟΙΓΜΑ   | 372.82   | 24.32                             | 80.23                     | 1.00                            | 478.36                    | At the Open  |
| ΣΥΝΕΧΗΣ ΔΙΑΠΡΑΓΜΑΤΕΥΣΗ                                    | 21,266.82  | 0.00                              | 0.00                      | 0.00                            | 21,266.82                 | Continuous Trading   |
| ΕΝΔΙΑΜΕΣΑ ΑΥΚΤΙΟΝ   | 34.86  | 8.68                              | 29.14                     | 0.00                            | 72.68                     | Intraday Auctions  |
| ΑΥΚΤΙΟΝ ΚΛΕΙΣΙΜΑΤΟΣ                                       | 989.09   | 10.64                             | 28.14                     | 0.00                            | 1,027.86                  | Closing Auction  |
| ΣΤΟ ΚΛΕΙΣΙΜΟ  | 239.27   | 2.18                              | 3.50                      | 0.00                            | 244.95                    | At the Close   |
| ΣΥΝΟΛΟ  | 22,902.86  | 45.82                             | 141.00                    | 1.00                            | 23,090.68                 | Total  |
| Πακέτα  | 9.55   | 0.00                              | 0.09                      | 0.00                            | 9.64                      | Block Trades   |
| Γενικό ΣΥΝΟΛΟ   | 22,912.41  | 45.82                             | 141.09                    | 1.00                            | 23,100.32                 | Grand total  |
| Αριθμός Πράξεων ανοικτών πωλήσεων                         | 0.00%  | 0.00%                             | 0.00%                     | 0.00%                           | 0.00%                     | Number of Trades of Short selling  |
| Αριθμός Πράξεων ειδικών διαπραγματευτών                   | 3.71%  | 0.00%                             | 0.00%                     | 0.00%                           | 3.68%                     | Number of Trades of Market Makers  |
| Αριθμός Πράξεων μέσω ODL                                  | 73.38%   | 66.12%                            | 60.82%                    | 63.64%                          | 73.29%                    | Number of Trades through ODL   |
| % Στο σύνολο  | 99.19%   | 0.20%                             | 0.61%                     | 0.00%                           | 100.00%                   | % on the Total   |
|   | Κύρια Αγορά<br>Main Market   | Χαμηλή Διασπορά<br>Low Dispersion | Επιτήρηση<br>Surveillance | Προς Διαγραφή<br>Under Deletion | ΣΥΝΟΛΟ-Total              |  |
|   |  |                                   |                           |                                 |                           |  |
|   | <i>Μέσος Αριθμός Πράξεων χωρίς δικαιώματα. / Average daily number of transactions without right trades</i> |                                   |                           |                                 |                           |  |
| <b>Δ 1. ΣΥΝΕΧΗΣ ΔΙΑΠΡΑΓΜΑΤΕΥΣΗ</b>                        |  |                                   |                           |                                 |                           | <b>D1. CONTINUOUS TRADING PHASE</b>  |
| Α' ΧΡΟΝΙΚΗ ΠΕΡΙΟΔΟΣ ( Έως 11:00:00) *                     | 1,943.41   | 0.00                              | 0.00                      | 0.00                            | 1,943.41                  | 1st Period (till 11:00:00) *   |
| Β' ΧΡΟΝΙΚΗ ΠΕΡΙΟΔΟΣ (11:00:01 - 11:30:00)                 | 1,807.59   | 0.00                              | 0.00                      | 0.00                            | 1,807.59                  | 2nd Period (11:00:01 - 11:30:00)   |
| Γ' ΧΡΟΝΙΚΗ ΠΕΡΙΟΔΟΣ (11:30:01 - 12:00:00)                 | 1,591.64   | 0.00                              | 0.00                      | 0.00                            | 1,591.64                  | 3rd Period (11:30:01 - 12:00:00)   |
| Δ' ΧΡΟΝΙΚΗ ΠΕΡΙΟΔΟΣ (12:00:01 - 12:30:00)                 | 1,411.91   | 0.00                              | 0.00                      | 0.00                            | 1,411.91                  | 4th Period (12:00:01 - 12:30:00)   |
| Ε' ΧΡΟΝΙΚΗ ΠΕΡΙΟΔΟΣ (12:30:01 - 13:00:00)                 | 1,494.41   | 0.00                              | 0.00                      | 0.00                            | 1,494.41                  | 5th Period (12:30:01 - 13:00:00)   |
| ΣΤ' ΧΡΟΝΙΚΗ ΠΕΡΙΟΔΟΣ (13:00:01 - 13:30:00)                | 1,239.18   | 0.00                              | 0.00                      | 0.00                            | 1,239.18                  | 6th Period (14:00:01 - 13:30:00)   |
| Ζ' ΧΡΟΝΙΚΗ ΠΕΡΙΟΔΟΣ (13:30:01 - 14:00:00)                 | 1,192.23   | 0.00                              | 0.00                      | 0.00                            | 1,192.23                  | 7th Period (13:30:01 - 14:00:00)   |
| Η' ΧΡΟΝΙΚΗ ΠΕΡΙΟΔΟΣ (14:00:01 - 14:30:00)                 | 1,249.27   | 0.00                              | 0.00                      | 0.00                            | 1,249.27                  | 8th Period (14:00:01 - 14:30:00)   |
| Θ' ΧΡΟΝΙΚΗ ΠΕΡΙΟΔΟΣ (14:30:01 - 15:00:00)                 | 1,399.64   | 0.00                              | 0.00                      | 0.00                            | 1,399.64                  | 9th Period (14:30:01 - 15:00:00)   |
| Ι' ΧΡΟΝΙΚΗ ΠΕΡΙΟΔΟΣ (15:00:01 - 15:30:00)                 | 1,515.77   | 0.00                              | 0.00                      | 0.00                            | 1,515.77                  | 10th Period (Από 15:00:01 - 15:30:00)  |
| ΙΑ' ΧΡΟΝΙΚΗ ΠΕΡΙΟΔΟΣ (15:30:01 - 16:00:00)                | 1,676.86   | 0.00                              | 0.00                      | 0.00                            | 1,676.86                  | 11th Period (15:30:01 - 16:00:00)  |
| ΙΒ' ΧΡΟΝΙΚΗ ΠΕΡΙΟΔΟΣ (Από 16:00:01 - 16:30:00)            | 1,723.00   | 0.00                              | 0.00                      | 0.00                            | 1,723.00                  | 12th Period (16:00:01 - 16:30:00)  |
| ΙΓ' ΧΡΟΝΙΚΗ ΠΕΡΙΟΔΟΣ (Από 16:30:01)                       | 3,021.91   | 0.00                              | 0.00                      | 0.00                            | 3,021.91                  | 13th Period (16:30:01)   |
| Γ(i) ΧΡΟΝΙΚΗ ΠΕΡΙΟΔΟΣ (Από 16:50:00) - ΤΕΛΕΥΤΑΙΑ 10 ΛΕΠΤΑ | 1,384.27   | 0.00                              | 0.00                      | 0.00                            | 1,384.27                  | C (i) (From 16:50:00) Last ten minutes of Continuous Trading                                       |
| Γ(ii) ΑΞΙΑ 30% ΠΡΑΞΕΩΝ ΤΟΥ ΒΑΣΙΚΟΥ ΠΙΝΑΚΑ                 | 6,803.14   | 0.00                              | 0.00                      | 0.45                            | 6,803.59                  | C (iii) The Value of 30% of the trades which are included to the calculation of the closing prices |
| <b>ΣΥΝΟΛΟ*</b>  | 21,266.82  | 0.00                              | 0.00                      | 0.00                            | 21,266.82                 | <b>TOTAL</b>   |

<sup>10</sup> \* Δεν περιλαμβάνεται η αξία των συναλλαγών στο άνοιγμα

ΣΤΟΙΧΕΙΑ ΜΕΣΗΣ ΗΜΕΡΗΣΙΑΣ ΑΞΙΑΣ ΣΥΝΑΛΛΑΓΩΝ ΜΕΤΟΧΩΝ ΑΝΑ ΔΕΙΚΤΗ ΚΥΡΙΑΣ ΑΓΟΡΑΣ  
AVERAGE DAILY STOCKS VALUE OF TRANSACTIONS DATA PER INDEX OF MAIN MARKET

| ΓΔ<br>Composite Index   | FTSE/X.A. Large<br>Cap - FTSE/Athex<br>Large Cap | FTSE/X.A. Mid Cap -<br>FTSE/Athex Mid Cap | FTSE/X.A Mid & Small<br>Cap Θεμελιωδών<br>μεγεθών |  |              |
|---|--|---|---|--|--------------|
| 01/09/2014-<br>30/09/2014   | 01/09/2014-<br>30/09/2014                        | 01/09/2014-30/09/2014                     | 01/09/2014-30/09/2014                             |  |              |
| <i>Μέση Αξία Συναλλαγών χωρίς δικαιώματα (Σύνολο σε εκατ. Euro) / Average daily value of transactions without right trades (Total in milion of Euros)</i> |  |   |   |  |              |
| A 1. ΑΝΑΛΥΣΗ ΑΝΑ ΦΑΣΗ   |  |   |   | A1. ANALYSIS PER TRADING PHASE   |              |
| ΣΤΟ ΑΝΟΙΓΜΑ   | 0.70   | 0.68                                      | 0.02  | At the Open  |              |
| ΣΥΝΕΧΗΣ ΔΙΑΠΡΑΓΜΑΤΕΥΣΗ  | 68.74  | 67.22                                     | 1.73  | Continuous Trading   |              |
| ΕΝΔΙΑΜΕΣΑ ΑΥΣΤΙΟΝ   | 0.58   | 0.58                                      | 0.00  | Intraday Auctions  |              |
| ΑΥΣΤΙΟΝ ΚΛΕΙΣΙΜΑΤΟΣ   | 14.37  | 14.27                                     | 0.10  | Closing Auction  |              |
| ΣΤΟ ΚΛΕΙΣΙΜΟ  | 1.78   | 1.71                                      | 0.07  | At the Close   |              |
| ΣΥΝΟΛΟ  | 86.17  | 84.45                                     | 1.92  | Total  |              |
| Πακέτα  | 9.43   | 9.30                                      | 0.09  | Block Trades   |              |
| Γενικό ΣΥΝΟΛΟ   | 95.60  | 93.76                                     | 2.01  | Grand total  |              |
| Αξία συναλλαγών ανοικτών πωλήσεων   | 0.00%  | 0.00%                                     | 0.00%   | Value of Transactions Short selling  |              |
| Αξία συναλλαγών ειδικών διαπραγματευτών   | 4.76%  | 5.06%                                     | 1.50%   | Value of Transactions of Market Makers   |              |
| Αξία συναλλαγών μέσω ODL  | 60.59%   | 60.71%                                    | 60.45%  | Value of Transactions ODL  |              |
| % Στο σύνολο  | 99.00%   | 97.09%                                    | 2.09%   | % on the Total   |              |
|   |  |   |   |  |              |
| ΓΔ<br>Composite Index   | FTSE/X.A. Large<br>Cap - FTSE/Athex<br>Large Cap | FTSE/X.A. Mid Cap -<br>FTSE/Athex Mid Cap | FTSE/X.A Mid & Small<br>Cap Θεμελιωδών<br>μεγεθών |  |              |
| <i>Μέση Αξία Συναλλαγών χωρίς δικαιώματα (Σύνολο σε εκατ. Euro) / Average daily value of transactions without right trades (Total in milion of Euros)</i> |  |   |   |  |              |
| B 1. ΣΥΝΕΧΗΣ ΔΙΑΠΡΑΓΜΑΤΕΥΣΗ   |  |   |   | B1. CONTINUOUS TRADING PHASE   |              |
| A' ΧΡΟΝΙΚΗ ΠΕΡΙΟΔΟΣ ( Έως 11:00:00) *   | 6.91   | 6.76                                      | 0.17  | 1st Period (till 11:00:00) *   |              |
| B' ΧΡΟΝΙΚΗ ΠΕΡΙΟΔΟΣ (11:00:01 - 11:30:00)   | 5.87   | 5.83                                      | 0.09  | 2rd Period (11:00:01 - 11:30:00)   |              |
| Γ' ΧΡΟΝΙΚΗ ΠΕΡΙΟΔΟΣ (11:30:01 - 12:00:00)   | 4.93   | 4.84                                      | 0.13  | 3rd Period (11:30:01 - 12:00:00)   |              |
| Δ' ΧΡΟΝΙΚΗ ΠΕΡΙΟΔΟΣ (12:00:01 - 12:30:00)   | 4.51   | 4.42                                      | 0.11  | 4th Period (12:00:01 - 12:30:00)   |              |
| Ε' ΧΡΟΝΙΚΗ ΠΕΡΙΟΔΟΣ (12:30:01 - 13:00:00)   | 4.87   | 4.77                                      | 0.12  | 5th Period (12:30:01 - 13:00:00)   |              |
| ΣΤ' ΧΡΟΝΙΚΗ ΠΕΡΙΟΔΟΣ (13:00:01 - 13:30:00)  | 3.63   | 3.56                                      | 0.09  | 6th Period (14:00:01 - 13:30:00)   |              |
| Ζ' ΧΡΟΝΙΚΗ ΠΕΡΙΟΔΟΣ (13:30:01 - 14:00:00)   | 3.69   | 3.61                                      | 0.09  | 7th Period (13:30:01 - 14:00:00)   |              |
| Η' ΧΡΟΝΙΚΗ ΠΕΡΙΟΔΟΣ (14:00:01 - 14:30:00)   | 3.88   | 3.79                                      | 0.10  | 8th Period (14:00:01 - 14:30:00)   |              |
| Θ' ΧΡΟΝΙΚΗ ΠΕΡΙΟΔΟΣ (14:30:01 - 15:00:00)   | 4.41   | 4.30                                      | 0.11  | 9th Period (14:30:01 - 15:00:00)   |              |
| Ι' ΧΡΟΝΙΚΗ ΠΕΡΙΟΔΟΣ (15:00:01 - 15:30:00)   | 4.66   | 4.54                                      | 0.14  | 10th Period (Από 15:00:01 - 15:30:00)  |              |
| ΙΑ' ΧΡΟΝΙΚΗ ΠΕΡΙΟΔΟΣ (15:30:01 - 16:00:00)  | 5.51   | 5.36                                      | 0.16  | 11th Period (15:30:01 - 16:00:00)  |              |
| ΙΒ' ΧΡΟΝΙΚΗ ΠΕΡΙΟΔΟΣ (Από 16:00:01 - 16:30:00)  | 5.50   | 5.36                                      | 0.13  | 12th Period ( 16:00:01 - 16:30:00)   |              |
| ΙΓ' ΧΡΟΝΙΚΗ ΠΕΡΙΟΔΟΣ (Από 16:30:01)   | 10.37  | 10.08                                     | 0.29  | 13th Period (16:30:01)   |              |
| Γ(ι) ΧΡΟΝΙΚΗ ΠΕΡΙΟΔΟΣ (Από 16:50:00) -<br>ΤΕΛΕΥΤΑΙΑ 10 ΛΕΠΤΑ  | 4.61   | 4.46                                      | 0.15  | C (i) (From 16:50:00) Last ten minutes of<br>Continuous Trading  |              |
| Γ(ii) ΑΞΙΑ 30% ΠΡΑΞΕΩΝ ΤΟΥ ΒΑΣΙΚΟΥ ΠΙΝΑΚΑ   | 33.90  | 33.38                                     | 0.55  | C (iii) The Value of 30% of the trades which<br>are included to the calculation of the closing<br>prices |              |
| <b>ΣΥΝΟΛΟ*</b>  | <b>68.74</b>                                     | <b>67.22</b>                              | <b>1.73</b>                                       | <b>0.09</b>  | <b>TOTAL</b> |

\* δεν περιλαμβάνεται η αξία των συναλλαγών στο άνοιγμα

ΣΤΟΙΧΕΙΑ ΜΕΣΗΣ ΗΜΕΡΗΣΙΑΣ ΑΞΙΑΣ ΣΥΝΑΛΛΑΓΩΝ ΜΕΤΟΧΩΝ ΑΝΑ ΔΕΙΚΤΗ ΚΥΡΙΑΣ ΑΓΟΡΑΣ  
AVERAGE DAILY STOCKS VALUE OF TRANSACTIONS DATA PER INDEX OF MAIN MARKET

| ΓΔ<br>Composite Index  | FTSE/X.A. Large<br>Cap - FTSE/Athex<br>Large Cap | FTSE/X.A. Mid Cap -<br>FTSE/Athex Mid Cap | FTSE/X.A Mid & Small<br>Cap Θεμελιωδών<br>μεγεθών |                                |  |
|--|--|---|---|--------------------------------|--|
| 01/09/2014-<br>30/09/2014  | 01/09/2014-<br>30/09/2014                        | 01/09/2014-30/09/2014                     | 01/09/2014-30/09/2014                             |                                |  |
| <i>Μέσος Αριθμός Πράξεων χωρίς πακέτα. / Average daily number of transactions without right trades</i> |  |   |   |                                |  |
| Γ 1. ΑΝΑΛΥΣΗ ΑΝΑ ΦΑΣΗ  |  |   |   | C1. ANALYSIS PER TRADING PHASE |  |
| ΣΤΟ ΑΝΟΙΓΜΑ  | 288.73   | 242.09                                    | 27.82   | 13.45                          | At the Open  |
| ΣΥΝΕΧΗΣ ΔΙΑΠΡΑΓΜΑΤΕΥΣΗ   | 20,353.77  | 18,780.27                                 | 1,597.05  | 138.41                         | Continuous Trading   |
| ΕΝΔΙΑΜΕΣΑ ΑΥΚΤΙΟΝ  | 28.95  | 26.91                                     | 0.59  | 0.36                           | Intraday Auctions  |
| ΑΥΚΤΙΟΝ ΚΛΕΙΣΙΜΑΤΟΣ  | 932.95   | 836.09                                    | 89.05   | 13.05                          | Closing Auction  |
| ΣΤΟ ΚΛΕΙΣΙΜΟ   | 219.86   | 178.82                                    | 35.32   | 4.50                           | At the Close   |
| ΣΥΝΟΛΟ   | 21,824.27  | 20,064.18                                 | 1,749.82  | 169.77                         | Total  |
| Πακέτα   | 9.55   | 9.18                                      | 0.32  | 0.00                           | Block Trades   |
| Γενικό ΣΥΝΟΛΟ  | 21,833.82  | 20,073.36                                 | 1,750.14  | 169.77                         | Grand total  |
| Αριθμός Πράξεων ανοικτών πωλήσεων  | 0.00%  | 0.00%                                     | 0.00%   | 0.00%                          | Number of Trades of Short selling  |
| Αριθμός Πράξεων ειδικών διαπραγματευτών  | 3.21%  | 3.59%                                     | 3.02%   | 14.48%                         | Number of Trades of Market Makers  |
| Αριθμός Πράξεων μέσω ODL   | 73.31%   | 73.57%                                    | 72.24%  | 62.72%                         | Number of Trades through ODL   |
| % Στο σύνολο   | 94.52%   | 86.90%                                    | 7.58%   | 0.73%                          | % on the Total   |
| ΓΔ<br>Composite Index  | FTSE/X.A. Large<br>Cap - FTSE/Athex<br>Large Cap | FTSE/X.A. Mid Cap -<br>FTSE/Athex Mid Cap | FTSE/X.A Mid & Small<br>Cap Θεμελιωδών<br>μεγεθών |                                |  |
| <i>Μέσος Αριθμός Πράξεων χωρίς πακέτα. / Average daily number of transactions without block trades</i> |  |   |   |                                |  |
| Δ 1. ΣΥΝΕΧΗΣ ΔΙΑΠΡΑΓΜΑΤΕΥΣΗ  |  |   |   | D1. CONTINUOUS TRADING PHASE   |  |
| Α' ΧΡΟΝΙΚΗ ΠΕΡΙΟΔΟΣ ( Έως 11:00:00) *  | 1,868.27   | 1,777.23                                  | 97.50   | 11.41                          | 1st Period (till 11:00:00) *   |
| Β' ΧΡΟΝΙΚΗ ΠΕΡΙΟΔΟΣ (11:00:01 - 11:30:00)  | 1,730.68   | 1,647.32                                  | 106.77  | 7.14                           | 2nd Period (11:00:01 - 11:30:00)   |
| Γ' ΧΡΟΝΙΚΗ ΠΕΡΙΟΔΟΣ (11:30:01 - 12:00:00)  | 1,514.68   | 1,413.41                                  | 116.32  | 8.09                           | 3rd Period (11:30:01 - 12:00:00)   |
| Δ' ΧΡΟΝΙΚΗ ΠΕΡΙΟΔΟΣ (12:00:01 - 12:30:00)  | 1,349.41   | 1,251.77                                  | 104.36  | 8.77                           | 4th Period (12:00:01 - 12:30:00)   |
| Ε' ΧΡΟΝΙΚΗ ΠΕΡΙΟΔΟΣ (12:30:01 - 13:00:00)  | 1,429.41   | 1,316.23                                  | 115.36  | 8.32                           | 5th Period (12:30:01 - 13:00:00)   |
| ΣΤ' ΧΡΟΝΙΚΗ ΠΕΡΙΟΔΟΣ (13:00:01 - 13:30:00)   | 1,182.27   | 1,096.36                                  | 88.95   | 6.91                           | 6th Period (14:00:01 - 13:30:00)   |
| Ζ' ΧΡΟΝΙΚΗ ΠΕΡΙΟΔΟΣ (13:30:01 - 14:00:00)  | 1,143.82   | 1,055.55                                  | 86.73   | 7.55                           | 7th Period (13:30:01 - 14:00:00)   |
| Η' ΧΡΟΝΙΚΗ ΠΕΡΙΟΔΟΣ (14:00:01 - 14:30:00)  | 1,193.77   | 1,103.23                                  | 91.14   | 7.27                           | 8th Period (14:00:01 - 14:30:00)   |
| Θ' ΧΡΟΝΙΚΗ ΠΕΡΙΟΔΟΣ (14:30:01 - 15:00:00)  | 1,348.59   | 1,237.09                                  | 109.45  | 10.50                          | 9th Period (14:30:01 - 15:00:00)   |
| Ι' ΧΡΟΝΙΚΗ ΠΕΡΙΟΔΟΣ (15:00:01 - 15:30:00)  | 1,449.59   | 1,332.14                                  | 122.36  | 8.86                           | 10th Period (Από 15:00:01 - 15:30:00)  |
| ΙΑ' ΧΡΟΝΙΚΗ ΠΕΡΙΟΔΟΣ (15:30:01 - 16:00:00)   | 1,609.64   | 1,470.05                                  | 136.64  | 10.64                          | 11th Period (15:30:01 - 16:00:00)  |
| ΙΒ' ΧΡΟΝΙΚΗ ΠΕΡΙΟΔΟΣ (Από 16:00:01 - 16:30:00)   | 1,651.09   | 1,491.59                                  | 149.18  | 13.82                          | 12th Period ( 16:00:01 - 16:30:00)   |
| ΙΓ' ΧΡΟΝΙΚΗ ΠΕΡΙΟΔΟΣ (Από 16:30:01)  | 2,882.55   | 2,588.32                                  | 272.27  | 29.14                          | 13th Period (16:30:01)   |
| Γ(i) ΧΡΟΝΙΚΗ ΠΕΡΙΟΔΟΣ (Από 16:50:00) -<br>ΤΕΛΕΥΤΑΙΑ 10 ΛΕΠΤΑ   | 1,313.50   | 1,170.64                                  | 130.64  | 14.86                          | C (i) (From 16:50:00) Last ten minutes of<br>Continuous Trading                                |
| Γ(ii) ΑΞΙΑ 30% ΠΡΑΞΕΩΝ ΤΟΥ ΒΑΣΙΚΟΥ ΠΙΝΑΚΑ  | 6,479.55   | 5,964.68                                  | 513.45  | 50.73                          | C (iii) The Value of 30% of the trades which<br>are included to the calculation of the closing |
| <b>ΣΥΝΟΛΟ*</b>   | <b>20,353.77</b>                                 | <b>18,780.27</b>                          | <b>1,597.05</b>                                   | <b>138.41</b>                  | <b>TOTAL</b>   |

\* Δεν περιλαμβάνεται η αξία των συναλλαγών στο άνοιγμα

Μηνιαίοι μέσοι όροι spread - Σύνολο αγορών  
Monthly average spread - Total of markets

| ΜΗΝΑΣ-ΕΤΟΣ<br>MONTH/YEAR | Spread πράξεων *<br>Trades spread * | Time (συνεδρίασης) spread<br>**<br>Time spread ** | Μέση Ημερήσια Αξία<br>συναλλαγών<br>Average Transactions Value |
|--------------------------|-------------------------------------|---|--|
| Sep-2013                 | 4.18                                | 6.08  | 63.03  |
| Oct-2013                 | 3.70                                | 5.36  | 180.26   |
| Nov-2013                 | 4.39                                | 6.11  | 145.62   |
| Dec-2013                 | 4.48                                | 6.17  | 113.44   |
| Jan-2014                 | 4.30                                | 6.03  | 101.50   |
| Feb-2014                 | 5.23                                | 6.71  | 88.58  |
| Mar-2014                 | 4.35                                | 5.72  | 132.65   |
| Apr-2014                 | 4.22                                | 6.92  | 161.46   |
| May-2014                 | 3.95                                | 5.91  | 180.76   |
| Jun-2014                 | 3.66                                | 5.15  | 178.98   |
| Jul-2014                 | 4.42                                | 6.17  | 101.14   |
| Aug-2014                 | 3.78                                | 6.67  | 99.53  |
| Sep-2014                 | 4.10                                | 5.63  | 99.78  |

4. Μηνιαίοι μέσοι όροι spread - Σύνολο αγορών  
Monthly average spread - Total markets

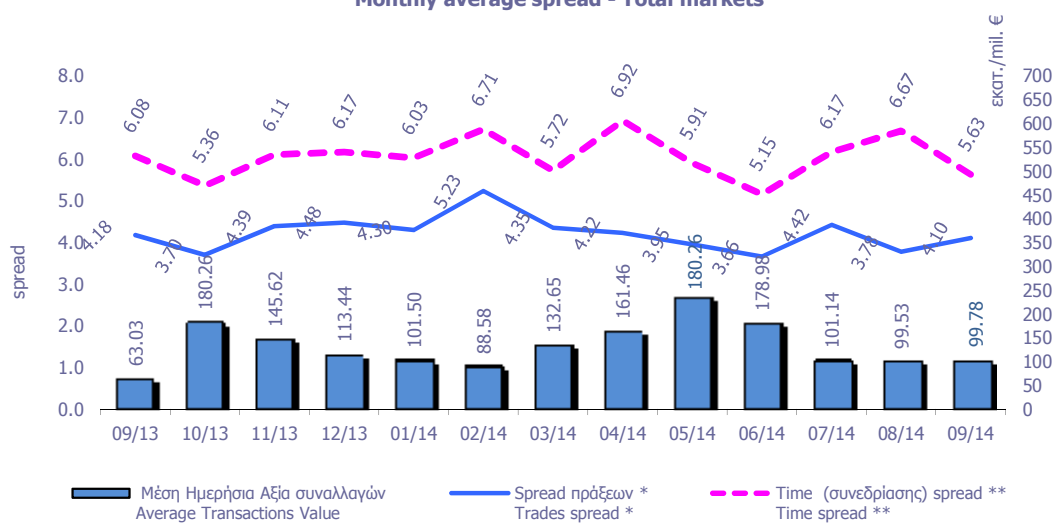

**Spread:** Ως spread ορίζεται το ηηλίκιο της διαφοράς της καλύτερης τιμής αγοράς από την καλύτερη τιμή πώλησης προς το ημιάθροισμα αυτών των τιμών.  
**Spread:** The spread is defined as the ratio of the difference between the best ask and the best bid price over the average of the sum of the two prices.

\* **Spread πράξεων:** Ο σταθμισμένος, με την ποσοστιαία αξία συναλλαγών των πράξεων, μέσος όρος των spread που αντιστοιχούν σε αυτές τις πράξεις. Το spread που αντιστοιχεί στην αξία συναλλαγών κάποιας πράξης είναι αυτό που παρατηρείται ακριβώς πριν τη διενέργεια της πράξης.

**Trades spread:** The weighted, by traded value, average of the spreads corresponding to these trades. The spread that corresponds to a trade is the one experienced exactly before the trade.

\*\* **Υπολογισμός Spread σύμφωνα με τον κανονισμό του ΧΑ. - Spread calculation according to the ATHEX regulation**

**Spread συνεδρίασης:** Ο σταθμισμένος, με την ποσοστιαία χρονική διάρκεια, μέσος όρος των spread που παρατηρούνται κατά τη διάρκεια της συνεδρίασης.

**Time spread:** The weighted, by time duration, average of spreads experienced during a trading session.

Μηνιαία μέση κυκλοφοριακή ταχύτητα  
Monthly average velocity

| ΜΗΝΑΣ-ΕΤΟΣ<br>MONTH/YEAR | ΚΥΡΙΑ ΑΓΟΡΑ<br>MAIN MARKET | ΧΑΜΗΛΗΣ ΔΙΑΣΠΟΡΑΣ<br>LOW DISPERSION | ΕΠΙΤΗΡΗΣΗΣ<br>SURVEILLANCE | ΣΥΝΟΛΟ ΑΓΟΡΩΝ<br>TOTAL MARKETS | FTSE®/ATH EX Large Cap | Γενικός Δείκτης ΧΑ<br>ATHEX Composite Index |
|--------------------------|----------------------------|-------------------------------------|----------------------------|--------------------------------|------------------------|---|
| Sep-2013                 | 0.09%                      | 0.002%                              | 0.0111%                    | 0.0909%                        | 0.099%                 | 0.097%                                      |
| Oct-2013                 | 0.16%                      | 0.006%                              | 0.0109%                    | 0.1603%                        | 0.164%                 | 0.161%                                      |
| Nov-2013                 | 0.18%                      | 0.004%                              | 0.0112%                    | 0.1706%                        | 0.195%                 | 0.187%                                      |
| Dec-2013                 | 0.13%                      | 0.012%                              | 0.1082%                    | 0.1345%                        | 0.139%                 | 0.137%                                      |
| Jan-2014                 | 0.12%                      | 0.003%                              | 0.0189%                    | 0.1275%                        | 0.135%                 | 0.132%                                      |
| Feb-2014                 | 0.10%                      | 0.003%                              | 0.0091%                    | 0.1071%                        | 0.114%                 | 0.112%                                      |
| Mar-2014                 | 0.15%                      | 0.003%                              | 0.0087%                    | 0.1520%                        | 0.161%                 | 0.158%                                      |
| Apr-2014                 | 0.18%                      | 0.002%                              | 0.0101%                    | 0.1789%                        | 0.205%                 | 0.199%                                      |
| May-2014                 | 0.30%                      | 0.002%                              | 0.0051%                    | 0.2796%                        | 0.275%                 | 0.264%                                      |
| Jun-2014                 | 0.19%                      | 0.002%                              | 0.0139%                    | 0.1868%                        | 0.209%                 | 0.202%                                      |
| Jul-2014                 | 0.11%                      | 0.003%                              | 0.0207%                    | 0.1099%                        | 0.121%                 | 0.118%                                      |
| Aug-2014                 | 0.13%                      | 0.002%                              | 0.0073%                    | 0.1222%                        | 0.136%                 | 0.132%                                      |
| Sep-2014                 | 0.13%                      | 0.002%                              | 0.0201%                    | 0.1203%                        | 0.134%                 | 0.130%                                      |

5. Μηνιαίοι μέσοι όροι κυκλ. ταχύτητας - Average Velocity

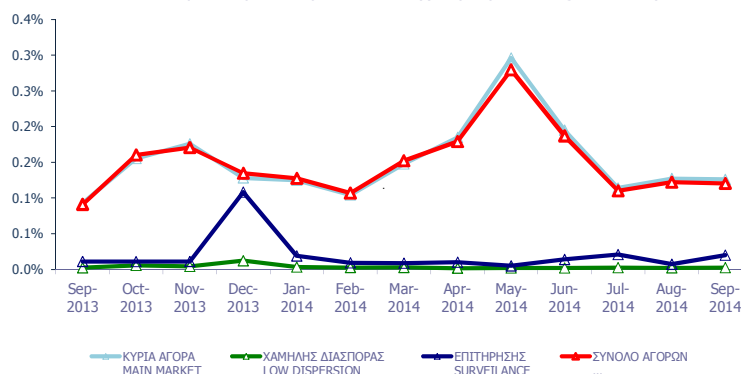

6. Μηνιαίοι μέσοι όροι κυκλ. ταχύτητας - Average Velocity

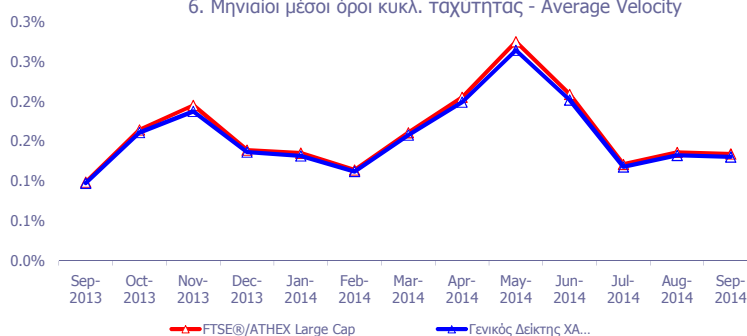

Κυκλοφοριακή Ταχύτητα : Αξία Συναλλαγών / Κεφαλοποίηση Velocity : Trading Value / Capitalisation

$$\sum_{i=1}^m \frac{V_i}{XA_i}$$

$m$  : αριθμός ημερών που διαπραγματεύτηκε η μετοχή - number of trading days of the stock

$V_i$  : αξία συναλλαγών της μετοχής για κάθε μέρα διαπραγμάτευσης  $i$  - trading value of the stock in each trading day  $i$

$XA_i$  : χρηματιστηριακή αξία της μετοχής - market capitalisation of the stock

Μηνιαία ιστορική μεταβλητότητα (volatility)  
Monthly historical volatility

| ΜΗΝΑΣ-ΕΤΟΣ<br>MONTH/YEAR | ΚΥΡΙΑ ΑΓΟΡΑ<br>MAIN MARKET | ΧΑΜΗΛΗΣ ΔΙΑΣΠΟΡΑΣ<br>LOW DISPERSION | ΕΠΙΤΗΡΗΣΗΣ<br>SURVEILLANCE | ΣΥΝΟΛΟ<br>ΑΓΟΡΩΝ<br>TOTAL<br>MARKETS | FTSE®/ATHEX<br>Large Cap | Γενικός Δείκτης ΧΑ<br>ATHEX Composite<br>Index |
|--------------------------|----------------------------|-------------------------------------|----------------------------|--------------------------------------|--------------------------|--|
| Sep-2013                 | 13.64%                     | 16.32%                              | 27.75%                     | 14.01%                               | 10.76%                   | 10.89%   |
| Oct-2013                 | 14.12%                     | 18.32%                              | 28.46%                     | 14.50%                               | 12.91%                   | 12.21%   |
| Nov-2013                 | 14.83%                     | 20.06%                              | 25.30%                     | 14.58%                               | 16.52%                   | 12.36%   |
| Dec-2013                 | 14.01%                     | 22.09%                              | 27.74%                     | 14.29%                               | 10.46%                   | 10.38%   |
| Jan-2014                 | 15.68%                     | 18.45%                              | 27.09%                     | 16.91%                               | 11.88%                   | 12.57%   |
| Feb-2014                 | 13.92%                     | 15.85%                              | 24.75%                     | 13.36%                               | 9.71%                    | 9.63%  |
| Mar-2014                 | 13.70%                     | 13.70%                              | 25.29%                     | 13.49%                               | 10.29%                   | 10.23%   |
| Apr-2014                 | 14.36%                     | 22.37%                              | 26.08%                     | 14.13%                               | 11.77%                   | 11.33%   |
| May-2014                 | 14.56%                     | 14.32%                              | 25.77%                     | 14.11%                               | 14.96%                   | 13.23%   |
| Jun-2014                 | 12.55%                     | 19.26%                              | 27.44%                     | 13.13%                               | 9.79%                    | 10.13%   |
| Jul-2014                 | 13.25%                     | 21.57%                              | 25.00%                     | 13.24%                               | 10.12%                   | 10.98%   |
| Aug-2014                 | 13.26%                     | 18.50%                              | 22.91%                     | 12.68%                               | 11.14%                   | 11.28%   |
| Sep-2014                 | 13.73%                     | 16.33%                              | 26.72%                     | 13.62%                               | 10.85%                   | 11.64%   |

7. Μηνιαίες ιστορικές μεταβλητότητες- Average historic volatility

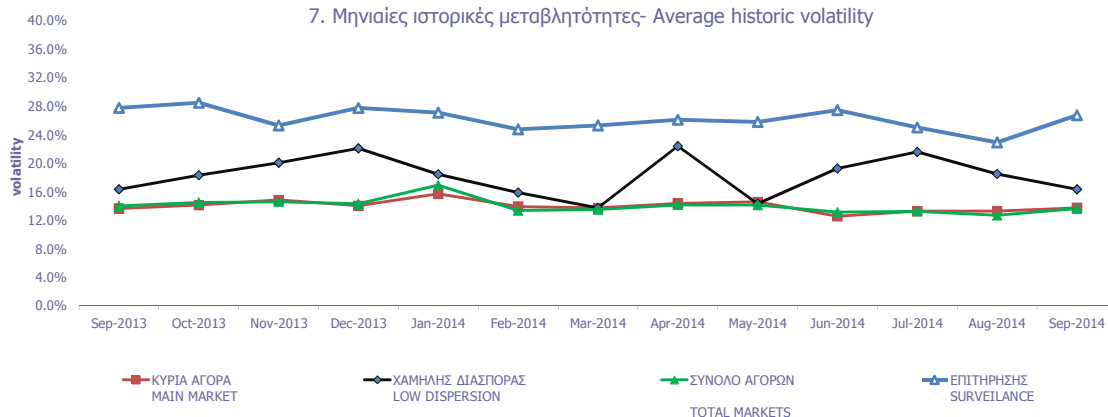

8. Μηνιαίες ιστορικές μεταβλητότητες- Average historic volatility

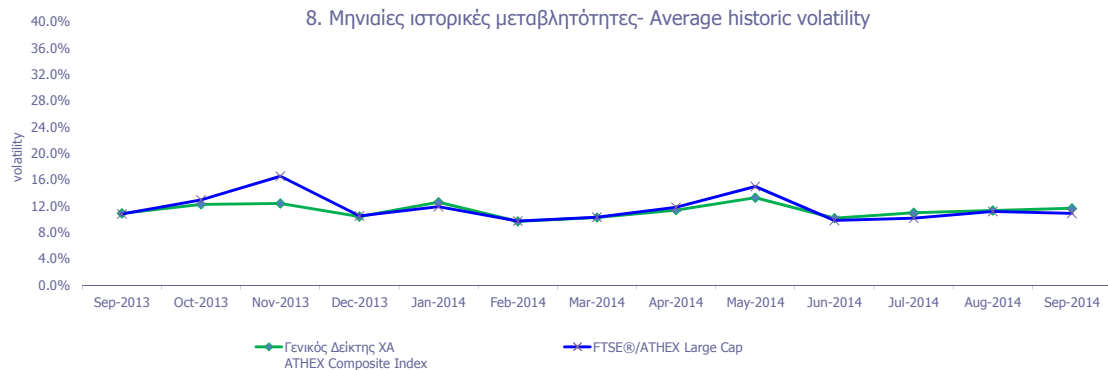

**Μηνιαία Μεταβλητότητα:** Προκύπτει από την μεταβολή των τιμών κλεισίματος για κάθε συνεδριακή ημέρα του μήνα.

**Volatility:** Is calculated from the closing price changes for each working day of the month.



ΟΜΟΛΟΓΑ ΔΙΑΠΡΑΓΜΑΤΕΥΣΙΜΑ ΜΕ ΤΗ ΜΕΘΟΔΟ ΕΚΦΩΝΗΣΗΣ - ΑΝΤΙΦΩΝΗΣΗΣ  
BONDS TRADED WITH THE OPEN OUTCRY METHOD

| Ονομαστική Αξία<br>Nominal Value | Αρχικό Επιτόκιο<br>Initial Interest Rate (%) | Σημερινό Επιτόκιο<br>Today's Interest Rate (%) | Ετήσιος Τόκος<br>Annual Interest | Απόδοση στη Λήξη (***)<br>Yield to Maturity (%) | Ημερομηνία Έκδοσης<br>Date of Issue | Αριθμός Ετήσιων Ανανεώσεων<br>Number of Yearly Renewals | Μηνιαίες Τιμές Εκφώνησης<br>τοίς Μετρητοίς (Ευρώ)<br>Monthly Cash Outcry Prices<br>(Euro) |                 |                 | Συναλλαγές σε Τεμάχια<br>Transactions in Items | Αξία Συναλλαγών (Ευρώ)<br>Value of Transactions (Euro) | Τιμές Έτους από<br>1.1. 2014 (Ευρώ)<br>Price Range since<br>1.1. 2014 (Euro) |                 |
|----------------------------------|--|--|----------------------------------|---|-------------------------------------|---|---|-----------------|-----------------|--|--|--|-----------------|
|                                  |  |  |                                  |   |                                     |   | Κατώτερη<br>Low   | Ανώτερη<br>High | Τιμή -<br>Price |  |  | Κατώτερη<br>Low  | Ανώτερη<br>High |

**ΟΜΟΛΟΓΑ ΚΡΑΤΙΚΩΝ ΤΡΑΠΕΖΩΝ ΕΤΗΣΙΑΣ ΔΙΑΡΚΕΙΑΣ**  
**STATE - OWNED BANKS SHORT TERM BONDS (α, β)**

€ 1,182.96 4.90 2.48 29.69 Δ/Υ 31.05.08 7 0.00 0.00

**ΟΜΟΛΟΓΑ ΔΙΑΠΡΑΓΜΑΤΕΥΣΙΜΑ ΜΕ ΤΗ ΜΕΘΟΔΟ ΕΚΦΩΝΗΣΗΣ-ΑΝΤΙΦΩΝΗΣΗΣ  
BONDS TRADED WITH THE OPEN OUTCRY METHOD**

| Όνομαστική Αξία / Ελάχιστη Διαπραγματεύσιμη Ποσότητα<br>Nominal Value / Minimum Nominal Traded Value | Σήμερανο Έπιτόκιο %<br>Today's Interest Rate % (**) | Αξία Τελευταίου Αποκοπέντος Τокόδιου<br>Value of Last Paid Coupon | Απόδοση στη Λήξη (***)<br>Yield to Maturity (%) | Ημερομηνία Έκδοσης<br>Issue Date | Διάρκεια(Ετη)<br>Duration (Years) | No Σημείωσης - Note Nr | Μηνιαίες Τιμές Εκφώνησης<br>Monthly Outcry Prices |              |                | Συναλλαγές σε Τεμάχια *<br>Transactions in Items | Αξία Συναλλαγών<br>Value of Transactions | Τιμές Έτους από 1.1. 2014 (Ευρώ)<br>Price Range since 1.1. 2014 (Euro) |                 |
|--|---|---|---|----------------------------------|-----------------------------------|------------------------|---|--------------|----------------|--|--|--|-----------------|
|  |   |   |   |                                  |                                   |                        | Κατώτερη - Low                                    | Ανώτερη-High | Τελευταία-Last |  |  | Κατώτερη<br>Low  | Ανώτερη<br>High |
| <b>ΔΑΝΕΙΑ BONDS</b>  |   |   |   |                                  |                                   |                        |   |              |                |  |  |  |                 |

**ΝΟΜΙΚΩΝ ΠΡΟΣΩΠΩΝ ΚΑΙ ΕΤΑΙΡΕΙΩΝ ΣΕ ΣΥΝΑΛΛΑΓΜΑ ΚΑΙ ΕΥΡΩ - CORPORATION BONDS IN FOREIGN CURRENCY AND EURO**

|     |       |      |          |     |            |     |   |      |      |      |  |      |      |
|-----|-------|------|----------|-----|------------|-----|---|------|------|------|--|------|------|
| GBP | 10.00 | 2.50 | 0.250000 | Δ/Υ | 01/12/1928 | 100 | E.K.T.E. - National Mortgage Bank       |      |      |      |  | 0.00 | 0.00 |
| GBP | 10.00 | 2.50 | 0.250000 | Δ/Υ | 01/12/1930 | 98  | E.K.T.E. σειρά - National Mortgage Bank | 2.27 | 2.27 | 2.27 |  | 2.27 | 2.27 |

**ΟΜΟΛΟΓΙΑΚΑ ΔΑΝΕΙΑ ΔΙΕΘΝΩΝ ΟΡΓΑΝΙΣΜΩΝ - BONDS OF INTERNATIONAL ORGANIZATIONS**

|   |          |      |     |     |            |    |                                      |  |  |  |  |      |      |
|---|----------|------|-----|-----|------------|----|--------------------------------------|--|--|--|--|------|------|
| C | 1,000.00 | 5.00 | flr | Δ/Υ | 21/07/2006 | 10 | ΟΜΟΛΟΓΟ ΕΥΡΩΠΑΪΚΗΣ ΤΡΑΠΕΖΑΣ ΕΠΕΝΔΥΣΕ |  |  |  |  | 0.00 | 0.00 |
|---|----------|------|-----|-----|------------|----|--------------------------------------|--|--|--|--|------|------|

**ΣΗΜΕΙΩΣΕΙΣ ΟΜΟΛΟΓΩΝ - BONDS NOTES**

|    |  |     |  |
|----|--|-----|--|
|    | Συντμήσεις - Abbreviations A.A.Σ.Ε = ΑΓΟΡΑ ΑΞΙΩΝ ΣΤΑΘΕΡΟΥ ΕΙΣΟΔΗΜΑΤΟΣ / F.I.S.M.=FIXEDINCOME SECURITIES' MARKET  | α   | Τα επιτόκια των ετησίων Ομολόγων ΕΤΒΑ είναι απαλλαγμένα των φόρων (καθαρά) / Interest rates of the Yearly H.I.D.B. Bonds are tax-free (net).   |
| ** | FLR (Floating Interest Rate) σημαίνει ομόλογο μεταβλητού επιτοκίου / FLR means " a Floating Interest Rate Bond"  | β   | Για τα Ομόλογα έκδοσης μέχρι και 30/09/2008 ο δεδουλευμένος τόκος έχει κεφαλαιοποιηθεί / For the Bonds issued up to 30.09.08, the occurred interest has been capitalized.  |
| *  | Όσον αφορά τα ομόλογα που διαπραγματεύονται στην Α.Α.Σ.Ε όλες οι τιμές εκφράζονται επί τοις εκατό (%) της ονομαστικής τιμής τους. Ο όγκος συναλλαγών υπολογίζεται ως (Τεμάχια) * (Ονομαστική Τιμή) * (Τιμή%) + (Δεδουλευμένοι Τόκοι) / All the prices for the bonds that are traded in the F.I.S.M. refer to percentage (%) upon the nominal value, while the volume of transactions refer to euro. Transactions Volume = (Pieces) * (Face Value). Transactions Value = (Pieces) * (Nominal value) * (price %) + (Accrued interest).<br>Η αξία του τρέχοντος τοκομεριδίου για τις εκδόσεις με ονομαστική αξία 0.01 Ευρώ αναφέρεται σε ονομαστική αξία 100 Ευρώ / The Value of current coupon for the issues with NV 0.01 euro refers to NV 100 euros | *** | ΑΠΟΔΟΣΕΙΣ ΟΜΟΛΟΓΩΝ: Αρχικά, βρίσκεται η τιμή κτήσεως, που προκύπτει αν στην τρέχουσα χρηματιστηριακή αξία προσθέσουμε τους δεδουλευμένους τόκους. Εξαίτιας της απελευθέρωσης των χρηματιστηριακών μεσοπίων, η τελευταία από 1/1/2001 δεν υπολογίζεται πλέον σε προσδιορισμό της απόδοσης. Στην συνέχεια υπολογίζεται η (ετησιοποιημένη) απόδοση στην λιτού Ομολόγου στο νόμισμα έκδοσής του όπου α) δεν λαμβάνονται υπόψη οι λαχνοί τιλαχειοφόρων δανείων, β) δεν λαμβάνονται υπόψη οι δυνατότητες μετατροπής των ομολογών σε μετοχές και γ) τα ομόλογα κυμαινόμενου επιτοκίου θεωρείται ότι, μέχρι να λήξουν θα έχουν σημερινό επιτόκιο / BONDS YIELD: Initially, the bid price (which is the market price of the Bond plus the accrued interest – due to liberalisation of stock broker fees, the latter are not taken into consideration to the determination of bonds' yield since 1/1/2001) is found. Subsequently, (annualised) Bond's Yield to Maturity (YTM) in terms of the Bond's clause is calculated, where the lotteries of the lottery Bonds are not considered, b) the entitlement of a convertible bond to converted into shares is not considered and c) the floating interest rate Bonds are considered to retain the current interest rate up to their redemption date. |
|    | Αντίστοιχα για τα ομόλογα που είναι διαπραγματεύσιμα με την μέθοδο Εκφώνησης - Αντιφώνησης οι τιμές εκφράζονται σε ευρώ ενώ ο όγκος εκφράζεται σε τεμάχια / Correspondingly the prices for the bonds that are traded with the open outcry method refer to euro while the volume of transactions refer to items.<br>Η ελάχιστη διαπραγματεύσιμη Ονομαστική Ονομαστική αξία για όλους τους Αύλους τίτλους είναι τα 100 Ευρώ / The minimum traded Nominal Value for all dematerialized securities is equal to 100 Euros   |     |  |
| 2  | Επιτόκιο 2,90 ετησίως σταθερό και index ratio (λόγος δεικτών πληθωρισμού). Δείκτης αναφοράς Πληθωρισμού: Εναρμονισμένος Δείκτης Τιμών Καταναλωτή που ισχύει στην Ευρωζώνη εξαιρουμένου του καπνού / Reference Inflation Ratio: Harmonized Consumption Index (currently) valid in Euro zone excluding tobacco.  | 1   | Το ομόλογο είναι αορίστου διάρκειας - The bonds are of indefinite duration.  |

ΟΜΟΛΟΓΑ ΔΙΑΠΡΑΓΜΑΤΕΥΣΙΜΑ ΣΤΗΝ Α.Α.Σ.Ε.  
BONDS TRADED IN FIXED INCOME SECURITIES' MARKET

| Ονομαστική Αξία<br>Nominal Value   | Σήμερα Επιδόση %<br>Today's Interest Rate % (**) | Αξία Τελευταίου Αποπληρωθέντος<br>Value of Last Paid Coupon | Απόδοση στην Λήξη<br>Yield to Maturity (% (***)) | Ημερομηνία Έκδοσης<br>Issue Date | Διάρκεια (Έτη)-Duration(Years) | No Σημείωσης - Note Nr | ΔΑΝΕΙΑ<br>BONDS   | Μηνιαίες Τιμές Συναλλαγών<br>επι τοις Εκατό (%)<br>Monthly Transactions' Prices in<br>Percentage (%) |                    |                    | Όγκος Συναλλαγών *<br>Volume of Transactions | Αξία Συναλλαγών (Ευρώ)<br>Value of Transactions (Euro)** | Τιμές Έτους από<br>1.1.2014 (Ευρώ)<br>Price Range since<br>1.1.2014 (Euro) |                    |        |  |  |  |
|--|--|---|--|----------------------------------|--------------------------------|------------------------|---|--|--------------------|--------------------|--|--|--|--------------------|--------|--|--|--|
|  |  |   |  |                                  |                                |                        |   | Κατώτερη - Low (%)   | Ανώτερη - High (%) | Κλείσιμο-Close (%) |  |  | Κατώτερη - Low (%)   | Ανώτερη - High (%) |        |  |  |  |
| <b>ΟΜΟΛΟΓΙΑΚΑ ΔΑΝΕΙΑ ΕΠΙΧΕΙΡΗΣΕΩΝ - CORPORATE BONDS</b>                          |  |   |  |                                  |                                |                        |   |  |                    |                    |  |  |  |                    |        |  |  |  |
| €  | 12.49  | 5.22  | flr  | 0.05                             | ...                            | 12.07.07               | 8   | ΝΗΡΕΥΣ ΙΧΘΥΟΚΑΛΙΕΡΓΕΙΕΣ Α.Ε. (Μετατρ. σε ΚΟ μτχ) - NIREUS S.A. (Convertible to                       | 12.00              | 12.00              | 12.00  |  |  |                    |        |  |  |  |
| €  | 4.77   | 5.00  | 0.06   | 53.02                            | 19.03.10                       | 5                      | MARFIN INVESTMENT GROUP Α.Ε. (Μετατρ. σε ΚΟ μτχ) - MARFIN INVESTMENT GROU | 62.53  | 90.00              | 62.53              | 0.32   | 149,917.03   | 0.50   | 91.00              |        |  |  |  |
| €  | 1.00   | 7.00  | 0.02   | ...                              | 29.07.13                       | 6                      | MARFIN INVESTMENT GROUP Α.Ε. ΣΕΙΡΑ Α (ΜΟΔ) - MARFIN INVESTMENT GROUP S.   | 1.00   | 1.00               | 1.00               |  |  | 1.00   | 1.00               |        |  |  |  |
| €  | 1.00   | 6.30  | 0.02   | ...                              | 29.07.13                       | 7                      | MARFIN INVESTMENT GROUP Α.Ε. ΣΕΙΡΑ Β (ΜΟΔ) - MARFIN INVESTMENT GROUP S.   | 0.85   | 0.85               | 0.85               |  |  | 0.85   | 0.85               |        |  |  |  |
| <b>ΟΜΟΛΟΓΑ ΕΛΛΗΝΙΚΟΥ ΔΗΜΟΣΙΟΥ - GOVERNMENT BONDS - DEMATERIALIZED SECURITIES</b> |  |   |  |                                  |                                |                        |   |  |                    |                    |  |  |  |                    |        |  |  |  |
| €  | 1,000.00   | 1.60  | flr  | 8.16                             | ...                            | 21.05.09               | 5   | ΟΕΔ-ΚΥΜ-210514-05X-2,734-1000,00 - GGB-FRN-210514-05Y-2.734-1000.00                                  | 100.00             | 100.00             | 100.00                                       |  |  | 100.00             | 100.00 |  |  |  |
| €  | 1,000.00   | 1.24  | flr  | 5.93                             | ...                            | 23.07.09               | 5   | ΟΕΔ-ΚΥΜ-230714-05X-2,018-1000,00 - GGB-FRN-230714-05Y-2.018-1000.00                                  | 100.00             | 100.00             | 100.00                                       |  |  | 100.00             | 100.00 |  |  |  |
| €  | 1,000.00   | 1.02  | flr  | 4.96                             | ...                            | 10.08.09               | 5   | ΟΕΔ-ΚΥΜ-100814-05X-1,762-1000,00 - GGB-FRN-100814-05Y-1.762-1000.00                                  | 100.00             | 100.00             | 100.00                                       |  |  | 100.00             | 100.00 |  |  |  |
| €  | 1.00   | 2.00  | 0.02   | 2.00                             | 09.03.12                       | 11                     | ΟΕΔ-ΣΤΘ-240223-11X-2,000-1,00 - GGB-FXD-240223-11Y-2.000-1.00             | 100.00   | 100.00             | 100.00             |  |  | 100.00   | 100.00             |        |  |  |  |
| €  | 1.00   | 2.00  | 0.02   | 2.00                             | 09.03.12                       | 12                     | ΟΕΔ-ΣΤΘ-240224-12X-2,000-1,00 - GGB-FXD-240224-12Y-2.000-1.00             | 100.00   | 100.00             | 100.00             |  |  | 100.00   | 100.00             |        |  |  |  |
| €  | 1.00   | 2.00  | 0.02   | 2.00                             | 09.03.12                       | 13                     | ΟΕΔ-ΣΤΘ-240225-13X-2,000-1,00 - GGB-FXD-240225-13Y-2.000-1.00             | 100.00   | 100.00             | 100.00             |  |  | 100.00   | 100.00             |        |  |  |  |
| €  | 1.00   | 2.00  | 0.02   | 2.00                             | 09.03.12                       | 14                     | ΟΕΔ-ΣΤΘ-240226-14X-2,000-1,00 - GGB-FXD-240226-14Y-2.000-1.00             | 100.00   | 100.00             | 100.00             |  |  | 100.00   | 100.00             |        |  |  |  |
| €  | 1.00   | 2.00  | 0.02   | 2.00                             | 09.03.12                       | 15                     | ΟΕΔ-ΣΤΘ-240227-15X-2,000-1,00 - GGB-FXD-240227-15Y-2.000-1.00             | 100.00   | 100.00             | 100.00             |  |  | 100.00   | 100.00             |        |  |  |  |
| €  | 1.00   | 2.00  | 0.02   | 2.00                             | 09.03.12                       | 16                     | ΟΕΔ-ΣΤΘ-240228-16X-2,000-1,00 - GGB-FXD-240228-16Y-2.000-1.00             | 100.00   | 100.00             | 100.00             |  |  | 100.00   | 100.00             |        |  |  |  |
| €  | 1.00   | 2.00  | 0.02   | 2.00                             | 09.03.12                       | 17                     | ΟΕΔ-ΣΤΘ-240229-17X-2,000-1,00 - GGB-FXD-240229-17Y-2.000-1.00             | 100.00   | 100.00             | 100.00             |  |  | 100.00   | 100.00             |        |  |  |  |
| €  | 1.00   | 2.00  | 0.02   | 2.00                             | 09.03.12                       | 18                     | ΟΕΔ-ΣΤΘ-240230-18X-2,000-1,00 - GGB-FXD-240230-18Y-2.000-1.00             | 100.00   | 100.00             | 100.00             |  |  | 100.00   | 100.00             |        |  |  |  |
| €  | 1.00   | 2.00  | 0.02   | 2.00                             | 09.03.12                       | 19                     | ΟΕΔ-ΣΤΘ-240231-19X-2,000-1,00 - GGB-FXD-240231-19Y-2.000-1.00             | 100.00   | 100.00             | 100.00             |  |  | 100.00   | 100.00             |        |  |  |  |
| €  | 1.00   | 2.00  | 0.02   | 2.00                             | 09.03.12                       | 20                     | ΟΕΔ-ΣΤΘ-240232-20X-2,000-1,00 - GGB-FXD-240232-20Y-2.000-1.00             | 100.00   | 100.00             | 100.00             |  |  | 100.00   | 100.00             |        |  |  |  |
| €  | 1.00   | 2.00  | 0.02   | 2.00                             | 09.03.12                       | 21                     | ΟΕΔ-ΣΤΘ-240233-21X-2,000-1,00 - GGB-FXD-240233-21Y-2.000-1.00             | 100.00   | 100.00             | 100.00             |  |  | 100.00   | 100.00             |        |  |  |  |
| €  | 1.00   | 2.00  | 0.02   | 2.00                             | 09.03.12                       | 22                     | ΟΕΔ-ΣΤΘ-240234-22X-2,000-1,00 - GGB-FXD-240234-22Y-2.000-1.00             | 100.00   | 100.00             | 100.00             |  |  | 100.00   | 100.00             |        |  |  |  |
| €  | 1.00   | 2.00  | 0.02   | 2.00                             | 09.03.12                       | 23                     | ΟΕΔ-ΣΤΘ-240235-23X-2,000-1,00 - GGB-FXD-240235-23Y-2.000-1.00             | 100.00   | 100.00             | 100.00             |  |  | 100.00   | 100.00             |        |  |  |  |
| €  | 1.00   | 2.00  | 0.02   | 2.00                             | 09.03.12                       | 24                     | ΟΕΔ-ΣΤΘ-240236-24X-2,000-1,00 - GGB-FXD-240236-24Y-2.000-1.00             | 100.00   | 100.00             | 100.00             |  |  | 100.00   | 100.00             |        |  |  |  |
| €  | 1.00   | 2.00  | 0.02   | 2.00                             | 09.03.12                       | 25                     | ΟΕΔ-ΣΤΘ-240237-25X-2,000-1,00 - GGB-FXD-240237-25Y-2.000-1.00             | 100.00   | 100.00             | 100.00             |  |  | 100.00   | 100.00             |        |  |  |  |
| €  | 1.00   | 2.00  | 0.02   | 2.00                             | 09.03.12                       | 26                     | ΟΕΔ-ΣΤΘ-240238-26X-2,000-1,00 - GGB-FXD-240238-26Y-2.000-1.00             | 100.00   | 100.00             | 100.00             |  |  | 100.00   | 100.00             |        |  |  |  |
| €  | 1.00   | 2.00  | 0.02   | 2.00                             | 09.03.12                       | 27                     | ΟΕΔ-ΣΤΘ-240239-27X-2,000-1,00 - GGB-FXD-240239-27Y-2.000-1.00             | 100.00   | 100.00             | 100.00             |  |  | 100.00   | 100.00             |        |  |  |  |
| €  | 1.00   | 2.00  | 0.02   | 2.00                             | 09.03.12                       | 28                     | ΟΕΔ-ΣΤΘ-240240-28X-2,000-1,00 - GGB-FXD-240240-28Y-2.000-1.00             | 100.00   | 100.00             | 100.00             |  |  | 100.00   | 100.00             |        |  |  |  |
| €  | 1.00   | 2.00  | 0.02   | 2.00                             | 09.03.12                       | 29                     | ΟΕΔ-ΣΤΘ-240241-29X-2,000-1,00 - GGB-FXD-240241-29Y-2.000-1.00             | 100.00   | 100.00             | 100.00             |  |  | 100.00   | 100.00             |        |  |  |  |
| €  | 1.00   | 2.00  | 0.02   | 2.00                             | 09.03.12                       | 30                     | ΟΕΔ-ΣΤΘ-240242-30X-2,000-1,00 - GGB-FXD-240242-30Y-2.000-1.00             | 100.00   | 100.00             | 100.00             |  |  | 100.00   | 100.00             |        |  |  |  |

## ΕΠΕΞΗΓΗΣΗ ΠΙΝΑΚΩΝ EXPLANATION OF TABLES

$$\text{Spread Συνεδρίασης} = \frac{\sum (\text{Ask}_t - \text{Bid}_t) * \text{Time}_t - \text{Time}_t}{(\text{Ask}_t + \text{Bid}_t) / 2 \sum \text{Time}_t - \text{Time}_t}$$



| Σύμβολο ΟΑΣΗΣ Code | Χρεόγραφο (1) | Αριθμός Εισηγμένων Χρεογράφων Number of Listed Securities (2) | Ονομαστική Αξία Nominal Value | Χρημ/κή Αξία (Εκατ. Ευρώ) Market Capitalisation (Million Euro)(***) | % στη Συνολική Χρημ/ακή Αξία % in Total Market Capitalisation | Κατηγορία - Category (\$) No Σημείωσης - Note Nr | Τιμή Κλεισίματος Closing Price | Τιμή Κλεισίματος Πρ. Μήνα Previous Month Closing Price | % Μεταβολή Μηνός % Monthly Price Change | % Spread Μηνός % Monthly Spread | Κέρδη ανά Μετοχή per Share |                      | Έτος χρήσης Fiscal year |
|--------------------|---------------|---|-------------------------------|---|---|--|--------------------------------|--|---|---------------------------------|----------------------------|----------------------|-------------------------|
|                    |               |   |                               |   |   |  |                                |  |   |                                 | προ φόρων before tax       | μετά φόρων after tax |                         |

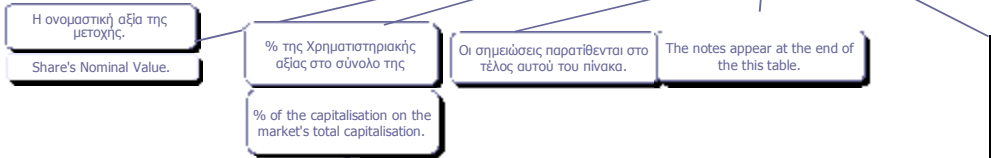

**Η μερισματοδότηση υπολογίζεται ως εξής:**  
 Μερισματοδότηση =  $\frac{\text{Τιμή αποκοπέντος μερίσματος τελευταίας χρήσης}}{\text{Αποπροσαρμοσμένη(*) τιμή κλεισίματος}}$

**The dividend yield is calculated as follows:**  
 Dividend Yield =  $\frac{\text{Last dividend's historical price}}{\text{Readjusted(*) closing price}}$

**Ο δείκτης Τιμή / Κέρδη ανά μετοχή (P/E) υπολογίζεται ως εξής:**  
 P/E =  $\frac{\text{Αποπροσαρμοσμένη(*) τιμή κλεισίματος}}{\text{Κέρδη είτε προ είτε μετά φόρων αντίστοιχα}}$

**The ratio Price/Profits per share is calculated as follows:**  
 P/E =  $\frac{\text{Readjusted(*) closing price}}{\text{Profits per share either before or after tax respectively}}$

**Μεταβολή Μηνός (%)**  
 $\frac{\text{Τελευταία τιμή τρέχοντος μήνα} - \text{Τελευταία τιμή προηγούμενου μήνα (προσαρμοσμένη)}}{\text{Τελευταία τιμή προηγούμενου μήνα (προσαρμοσμένη)}} * 100$

**Monthly Price Change (%)**  
 $\frac{\text{Closing price on present month's last session} - \text{Closing price on previous month's last}}{\text{Closing price on previous month's last}} * 100$

Τα στοιχεία έχουν προσαρμοστεί για τις τυχόν μεταβολές μετοχικού κεφαλαίου της μετοχής και τις συνακόλουθες προσαρμογές της τιμής ως εξής:  
 Προσαρμοσμένος όγκος συναλλαγών =  $\frac{\text{Ιστορική τιμή κλεισίματος} * \text{Ιστορικός όγκος συναλλαγών}}{\text{Προσαρμοσμένη τιμή κλεισίματος}}$

Adjusted volume of transactions =  $\frac{\text{Historical closing price} * \text{Historical volume of transactions}}{\text{Adjusted closing price}}$

| P/E | Μέρισμα / Προμήρισμα 2008 Dividend / Interim Dividend 2008 | Μέρισμα / Προμήρισμα 2009 Dividend / Interim Dividend 2009 | Μερισματοδότηση Dividend Yield (%) (4) | Διακυμάνσεις Τιμών από 1/1/2011 Price Range since 1.1.2011 |              |              |              | Αξία Συναλλαγών Value of Transactions (5) | Συναλλαγές σε Τιμότητα Shares Transactions in Items (6) | Αριθμός Πράξεων Number of Trades | Μηνιαία Εμπορευσιμότητα Monthly Marketability (%) | Securities (1) |
|-----|--|--|--|--|--------------|--------------|--------------|---|---|----------------------------------|---|----------------|
|     |  |  |  | Κατώτερη Low   | Ανώτερη High | Κατώτερη Low | Ανώτερη High |   |   |                                  |   |                |

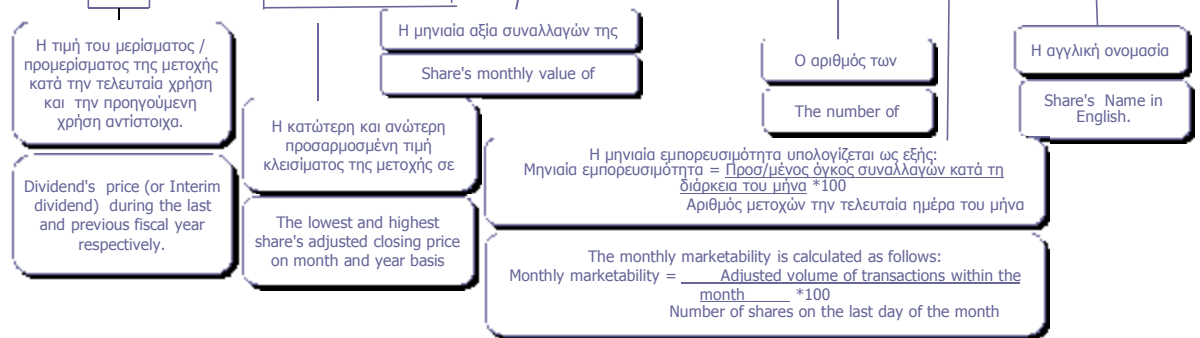

(\*) Προσαρμοσμένη τιμή = Ιστορική τιμή κλεισίματος \* Συντελεστής προσαρμογής - Adjusted price = Historical closing price \* Adjustment co-efficient  
 Αποπροσαρμοσμένη τιμή = Ιστορική τιμή κλεισίματος \* (1 / Συντελεστής προσαρμογής) - Readjusted price = Historical closing price \* (1 / Adjustment co-efficient)  
 Όπου : Συντελεστής προσαρμογής = Προσαρμοσμένη τιμή κλεισίματος / Ιστορική τιμή κλεισίματος την ημέρα πραγματοποίησης της μεταβολής μετοχικού κεφαλαίου -  
 Where: Adjustment co-efficient = Adjusted closing price / Historical closing price on the day of the share capital change realisation

Αρχής γενομένης του Μηνιαίου Στατιστικού Δελτίου του Ιανουαρίου 2002 για την προσαρμογή των τιμών των μετοχών στις περιπτώσεις εταιρικών πράξεων χρησιμοποιείται η μεθοδολογία του Σταθερού Συντελεστή σύμφωνα με την οποία οι ιστορικές τιμές προγενέστερων της ημερομηνίας αποκοπής δικαιώματος εταιρικής πράξης, πολλαπλασιάζονται με τον σταθερό συντελεστή προσαρμογής όπως αυτός προκύπτει κατά την ημερομηνία αποκοπής - Adjustments made to share prices following a corporate action, are made through the use of a fixed co-efficient method, whereby prices of the share, during the period prior to the corporate action, are multiplied by the co-efficient.

| Σύμβολο ΟΔΣΗΣ<br>OASHS Code                             | Χρεόγραφα (1)                  | Αριθμός Εισηγμένων<br>Χρεογράφων<br>Number of Listed<br>Securities<br>(2) | Ονομαστική Αξία<br>Nominal Value | Χρημ/κή Αξία<br>(Εξοτ. Ευρώ)<br>Market Capitalisation<br>(Million Euro) (3+4) | % στη Συνολική Χρημ/οική<br>Αξία % in Total Market<br>Capitalisation | Κατηγορία - Category (\$) | No Σημείωσης - Note Nr | Τιμή Κλεισίματος<br>Closing Price | Τιμή Κλεισίματος<br>Πρ. Μήνα<br>Previous Month Closing Price | % Μεταβολή Μηνός<br>% Monthly Price Change | % Spread Μηνός<br>% Monthly Spread | Κέρδη ανά<br>Μετοχή<br>Profits per<br>Share |       | Έτος/χρήσις<br>Fiscal year |  |
|---|--------------------------------|---|----------------------------------|---|--|---------------------------|------------------------|-----------------------------------|--|--|------------------------------------|---|-------|----------------------------|--|
|   |                                | προ φόρων<br>before tax   | μετά φόρων<br>after tax          |   |  |                           |                        |                                   |  |  |                                    |   |       |                            |  |
| <b>Τράπεζες</b>   |                                |   |                                  |   |  |                           |                        |                                   |  |  |                                    |   |       |                            |  |
| <b>10 Τίτλοι-Stocks, ΣΥΝΟΛΟ ΚΛΑΔΟΥ :</b>                |                                | <b>44,517,173,522</b>   | <b>30,110.33</b>                 | <b>44.52</b>  |  |                           |                        |                                   |  |  |                                    |   |       |                            |  |
| ΑΛΦΑ  | ALPHA BANK (ΚΟ)                | 12,769,059,858  | 0.3                              | 7,840.20  | 11.59  | K                         |                        | 0.614                             | 0.666  | -7.81                                      | 0.186                              | 0.35  | 0.44  | 2013                       |  |
| ΑΛΦΑΤΠ  | ALPHA ΤΡΑΠΕΖΑ (ΤΠΔ)            | 1,143,803,533   | ---                              |   |  | W                         |                        | 1.37                              | 1.62   | -15.43                                     | 0.753                              | 0.35  | 0.44  | 2013                       |  |
| ΑΤΕ   | ΑΓΡΟΤΙΚΗ ΤΡΑΠΕΖΑ (ΚΟ)          | 1,750,955,549   | 0.6                              | 271.40  | 0.40   | A                         |                        | 0.155                             | 0.155  | 0.00                                       | ---                                | 0.00  | 0.00  | ---                        |  |
| ΑΤΤ   | ΑΤΤΙΣΑ BANK A.T.E. (ΚΟ)        | 1,045,794,145   | 0.3                              | 85.76   | 0.13   | K                         |                        | 0.082                             | 0.122  | -32.79                                     | 1.081                              | -0.33                                       | -0.24 | 2013                       |  |
| ΓΤΕ   | ΓΕΝΙΚΗ ΤΡΑΠΕΖΑ (ΚΟ)            | 68,322,221  | 1                                | 273.97  | 0.41   | X                         |                        | 4.01                              | 2.17   | 84.79                                      | ---                                | -0.05                                       | -0.05 | 2013                       |  |
| ΕΛΛ   | ΕΛΛΑΔΟΣ ΤΡΑΠΕΖΑ (ΚΟ)           | 19,864,886  | 5.6                              | 238.97  | 0.35   | K                         |                        | 12.03                             | 13.30  | -9.55                                      | 0.796                              | 0.00  | 0.00  | ---                        |  |
| ΕΤΕ   | ΕΘΝΙΚΗ ΤΡΑΠΕΖΑ (ΚΟ)            | 3,533,149,631   | 0.3                              | 8,196.91  | 12.12  | K                         |                        | 2.32                              | 2.61   | -11.11                                     | 0.406                              | -0.13                                       | 0.59  | 2013                       |  |
| ΕΤΕΠ  | ΕΘΝΙΚΗ ΤΡΑΠΕΖΑ (ΤΠΔ)           | 245,748,459   | ---                              |   |  | W                         |                        | 0.435                             | 0.661  | -34.19                                     | 0.979                              | -0.13                                       | 0.59  | 2013                       |  |
| ΕΥΡΩΒ   | ΤΡΑΠΕΖΑ EUROBANK ERGASIAS (ΚΟ) | 14,707,876,542  | 0.3                              | 4,588.86  | 6.78   | K                         |                        | 0.312                             | 0.323  | -3.41                                      | 0.335                              | -0.53                                       | -0.32 | 2013                       |  |
| ΚΥΠΡ  | ΚΥΠΡΟΥ ΤΡΑΠΕΖΑ (ΚΟ)            | 1,795,140,547   | 1                                | 371.59  | 0.55   | A                         |                        | 0.207                             | 0.207  | 0.00                                       | ---                                | -0.33                                       | -1.15 | ---                        |  |
| ΠΕΙΡ  | ΠΕΙΡΑΙΩΣ ΤΡΑΠΕΖΑ (ΚΟ)          | 6,101,979,715   | 0.3                              | 8,176.65  | 12.09  | K                         |                        | 1.34                              | 1.50   | -10.67                                     | 0.709                              | 0.67  | 0.95  | 2013                       |  |
| ΠΕΙΡΤΠ  | ΤΡ. ΠΕΙΡΑΙΩΣ (ΤΠΔ)             | 843,640,590   | ---                              |   |  | W                         |                        | 0.427                             | 0.680  | -37.21                                     | 0.778                              | 0.67  | 0.95  | 2013                       |  |
| ΠΡΟ   | ΠΡΟΤΟΝ ΤΡΑΠΕΖΑ Α.Ε. (ΚΟ)       | 62,683,822  | 0.3                              | 11.28   | 0.02   | A                         |                        | 0.180                             | 0.180  | 0.00                                       | ---                                | 0.00  | 0.00  | ---                        |  |
| ΤΒΑΝΚ   | T BANK (ΚΟ)                    | 144,688,060   | 0.6                              | 6.95  | 0.01   | A                         |                        | 0.048                             | 0.048  | 0.00                                       | ---                                | 0.00  | 0.00  | ---                        |  |
| ΤΤ  | ΤΑΧΥΔΡΟΜΙΚΟ ΤΑΜΕΙΟΥΤΗΡΙΟ (ΚΟ)  | 284,465,964   | 3.7                              | 47.79   | 0.07   | A                         |                        | 0.168                             | 0.168  | 0.00                                       | ---                                | 0.00  | 0.00  | ---                        |  |
| <b>Ασφάλειες Ιδιοκτησίας &amp; Ζημιών</b>               |                                |   |                                  |   |  |                           |                        |                                   |  |  |                                    |   |       |                            |  |
| <b>1 Τίτλοι-Stocks, ΣΥΝΟΛΟ ΚΛΑΔΟΥ :</b>                 |                                | <b>27,503,677</b>   | <b>38.51</b>                     | <b>0.06</b>   |  |                           |                        |                                   |  |  |                                    |   |       |                            |  |
| ΕΥΠΚ  | ΕΥΡΩΠΑΪΚΗ ΠΙΣΤΗ (ΚΟ)           | 27,503,677  | 0.6                              | 38.51   | 0.06   | K                         |                        | 1.40                              | 1.33   | 5.26                                       | 2.413                              | 0.49  | 0.35  | 2013                       |  |
| <b>Μεσίτες Ασφαλίσεων</b>                               |                                |   |                                  |   |  |                           |                        |                                   |  |  |                                    |   |       |                            |  |
| <b>1 Τίτλοι-Stocks, ΣΥΝΟΛΟ ΚΛΑΔΟΥ :</b>                 |                                | <b>6,000,000</b>  | <b>.14</b>                       | <b>0.00</b>   |  |                           |                        |                                   |  |  |                                    |   |       |                            |  |
| ΕΥΒΚ  | ΓΙΟΥΡΟΠΡΟΚΕΡΣ (ΚΟ)             | 6,000,000   | 0.6                              | 0.14  | 0.00   | E                         |                        | 0.024                             | 0.024  | 0.00                                       | ---                                | -0.14                                       | -0.13 | 2013                       |  |
| <b>Εταιρείες Επενδύσεων</b>                             |                                |   |                                  |   |  |                           |                        |                                   |  |  |                                    |   |       |                            |  |
| <b>2 Τίτλοι-Stocks, ΣΥΝΟΛΟ ΚΛΑΔΟΥ :</b>                 |                                | <b>11,595,608</b>   | <b>18.62</b>                     | <b>0.03</b>   |  |                           |                        |                                   |  |  |                                    |   |       |                            |  |
| ΑΙΟΑΚ   | ΑΙΟΛΙΚΗ ΑΕΧ (ΚΟ)               | 11,178,000  | 1.25                             | 9.85  | 0.01   | K                         |                        | 0.881                             | 0.910  | -3.19                                      | 6.070                              | 0.00  | 0.00  | 2013                       |  |
| ΑΝΔΡΟ   | ΑΝΔΡΟΜΕΔΑ ΑΕΧ (ΚΟ)             | 417,608   | 16                               | 8.77  | 0.01   | K                         |                        | 21.00                             | 21.70  | -3.23                                      | 7.915                              | 0.00  | 0.00  | 2013                       |  |
| <b>Επενδυτικές Υπηρεσίες</b>                            |                                |   |                                  |   |  |                           |                        |                                   |  |  |                                    |   |       |                            |  |
| <b>1 Τίτλοι-Stocks, ΣΥΝΟΛΟ ΚΛΑΔΟΥ :</b>                 |                                | <b>65,368,563</b>   | <b>395.48</b>                    | <b>0.58</b>   |  |                           |                        |                                   |  |  |                                    |   |       |                            |  |
| ΕΧΑΕ  | ΕΛΜΗΝ. ΧΡΗΜΑΤΙΣΤΗΡΙΑ-Χ.Α. (ΚΟ) | 65,368,563  | 0.56                             | 395.48  | 0.58   | K                         |                        | 6.05                              | 7.10   | -14.79                                     | 0.228                              | 0.97  | 0.49  | 2013                       |  |
| <b>Συμμετοχές &amp; Ανάπτυξη Ακίνητης Περιουσίας</b>    |                                |   |                                  |   |  |                           |                        |                                   |  |  |                                    |   |       |                            |  |
| <b>5 Τίτλοι-Stocks, ΣΥΝΟΛΟ ΚΛΑΔΟΥ :</b>                 |                                | <b>251,069,166</b>  | <b>417.51</b>                    | <b>0.62</b>   |  |                           |                        |                                   |  |  |                                    |   |       |                            |  |
| ΒΑΛΚ  | ΒΑΛΚΑΝ ΑΚΙΝΗΤΑ (ΚΟ)            | 20,121,710  | 1.21                             | 3.82  | 0.01   | A                         |                        | 0.190                             | 0.190  | 0.00                                       | ---                                | 0.89  | 0.88  | ---                        |  |
| ΒΩΒΟΣ   | ΒΩΒΟΣ ΜΠΑΜΠΗΣ (ΚΟ)             | 33,930,000  | 0.3                              | 10.31   | 0.02   | A                         |                        | 0.304                             | 0.304  | 0.00                                       | ---                                | -2.14                                       | -2.50 | ---                        |  |
| ΕΛΒΙΟ   | ΕΛΒΙΕΜΕΚ (ΚΟ)                  | 7,085,888   | 1.59                             | 28.13   | 0.04   | E                         |                        | 3.97                              | 3.97   | 0.00                                       | ---                                | -0.01                                       | -0.01 | 2013                       |  |
| ΚΑΜΠ  | REDS (ΚΟ)                      | 57,434,884  | 1.31                             | 28.43   | 0.04   | K                         |                        | 0.495                             | 0.536  | -7.65                                      | 2.266                              | -0.32                                       | -0.34 | 2013                       |  |
| ΚΕΚΡ  | ΚΕΚΡΩΦ (ΚΟ)                    | 13,202,756  | 0.35                             | 8.19  | 0.01   | K                         |                        | 0.620                             | 0.502  | 23.51                                      | 2.359                              | 0.00  | 0.00  | 2013                       |  |
| ΚΕΡΑΛ   | ΚΕΡΑΜΕΙΑ-ΑΛΜΑΤΙΝΗ (ΚΟ)         | 24,619,524  | 0.5                              | 2.17  | 0.00   | A                         |                        | 0.088                             | 0.088  | 0.00                                       | ---                                | 0.00  | 0.00  | ---                        |  |
| ΛΑΜΔΑ   | LAMBDA DEVELOPMENT(ΚΟ)         | 79,706,464  | 0.3                              | 334.77  | 0.49   | K                         |                        | 4.20                              | 4.67   | -10.06                                     | 1.117                              | -0.89                                       | -1.10 | 2013                       |  |
| ΠΑΣΑΛ   | PASAL A.E. (ΚΟ)                | 14,967,940  | 0.5                              | 1.69  | 0.00   | E                         |                        | 0.113                             | 0.200  | -43.50                                     | ---                                | -0.96                                       | -1.04 | 2013                       |  |
| <b>Υπηρεσίες Ακίνητης Περιουσίας</b>                    |                                |   |                                  |   |  |                           |                        |                                   |  |  |                                    |   |       |                            |  |
| <b>1 Τίτλοι-Stocks, ΣΥΝΟΛΟ ΚΛΑΔΟΥ :</b>                 |                                | <b>14,000,000</b>   | <b>85.4</b>                      | <b>0.13</b>   |  |                           |                        |                                   |  |  |                                    |   |       |                            |  |
| ΑΣΤΑΚ   | ALPHA ΑΣΤΙΚΑ ΑΚΙΝΗΤΑ (ΚΟ)      | 14,000,000  | 4.15                             | 85.40   | 0.13   | X                         |                        | 6.10                              | 5.60   | 8.93                                       | ---                                | 0.58  | 0.33  | 2013                       |  |
| <b>Ε.Ε.Α.Π. Βιομηχανικών &amp; Επαγγελματικών Χώρων</b> |                                |   |                                  |   |  |                           |                        |                                   |  |  |                                    |   |       |                            |  |
| <b>2 Τίτλοι-Stocks, ΣΥΝΟΛΟ ΚΛΑΔΟΥ :</b>                 |                                | <b>68,962,240</b>   | <b>101.11</b>                    | <b>0.15</b>   |  |                           |                        |                                   |  |  |                                    |   |       |                            |  |
| ΜΙΓΡΕ   | MIG REAL ESTATE (ΚΟ)           | 14,074,000  | 3                                | 42.93   | 0.06   | K                         |                        | 3.05                              | 3.03   | 0.66                                       | 1.053                              | 0.03  | 0.01  | 2013                       |  |
| ΤΡΑΣΤΟΡ   | TRASTOR A.E.E.A.Π. (ΚΟ)        | 54,888,240  | 1.13                             | 58.18   | 0.09   | K                         |                        | 1.06                              | 1.04   | 1.92                                       | 2.569                              | -0.01                                       | -0.03 | 2013                       |  |
| <b>Εξειδικευμένες Ε.Ε.Α.Π.</b>                          |                                |   |                                  |   |  |                           |                        |                                   |  |  |                                    |   |       |                            |  |
| <b>1 Τίτλοι-Stocks, ΣΥΝΟΛΟ ΚΛΑΔΟΥ :</b>                 |                                | <b>101,260,000</b>  | <b>911.34</b>                    | <b>1.35</b>   |  |                           |                        |                                   |  |  |                                    |   |       |                            |  |
| ΕΥΠΡΟ   | EUROBANK PROPERTIES ΑΕΕΑΠ (ΚΟ) | 101,260,000   | 2.13                             | 911.34  | 1.35   | K                         |                        | 9.00                              | 9.24   | -2.60                                      | 0.651                              | 0.09  | 0.04  | 2013                       |  |
| <b>Εξειδικευμένες Χρηματοοικονομικές Υπηρεσίες</b>      |                                |   |                                  |   |  |                           |                        |                                   |  |  |                                    |   |       |                            |  |
| <b>1 Τίτλοι-Stocks, ΣΥΝΟΛΟ ΚΛΑΔΟΥ :</b>                 |                                | <b>974,876,988</b>  | <b>290.49</b>                    | <b>0.43</b>   |  |                           |                        |                                   |  |  |                                    |   |       |                            |  |
| ΚΟΥΜ  | ΚΟΥΜΠΑΣ ΣΥΜΜΕΤΟΧΩΝ (ΚΟ)        | 17,544,600  | 0.6                              | 2.32  | 0.00   | A                         |                        | 0.132                             | 0.132  | 0.00                                       | ---                                | -0.61                                       | -0.61 | ---                        |  |
| ΜΙΓ   | MARFIN INVESTMENT GROUP (ΚΟ)   | 937,122,261   | 0.3                              | 286.76  | 0.42   | K                         |                        | 0.306                             | 0.399  | -23.31                                     | 0.385                              | -0.17                                       | -0.19 | 2013                       |  |
| ΠΑΡΝ  | ΠΑΡΝΑΣΣΟΣ (ΚΟ)                 | 20,210,127  | 1.53                             | 1.41  | 0.00   | A                         |                        | 0.070                             | 0.070  | 0.00                                       | ---                                | -4.92                                       | -4.92 | ---                        |  |
| <b>Σταθερή Τηλεφωνία</b>                                |                                |   |                                  |   |  |                           |                        |                                   |  |  |                                    |   |       |                            |  |
| <b>1 Τίτλοι-Stocks, ΣΥΝΟΛΟ ΚΛΑΔΟΥ :</b>                 |                                | <b>490,150,389</b>  | <b>5,097.56</b>                  | <b>7.54</b>   |  |                           |                        |                                   |  |  |                                    |   |       |                            |  |
| ΟΤΕ   | ΟΤΕ (ΚΟ)                       | 490,150,389   | 2.83                             | 5,097.56  | 7.54   | K                         |                        | 10.40                             | 10.88  | -4.41                                      | 0.143                              | 0.71  | 0.66  | 2013                       |  |
| <b>Εξοπλισμός Τηλεπικοινωνιών</b>                       |                                |   |                                  |   |  |                           |                        |                                   |  |  |                                    |   |       |                            |  |
| <b>3 Τίτλοι-Stocks, ΣΥΝΟΛΟ ΚΛΑΔΟΥ :</b>                 |                                | <b>149,049,815</b>  | <b>77.07</b>                     | <b>0.11</b>   |  |                           |                        |                                   |  |  |                                    |   |       |                            |  |
| ΙΝΤΚΑ   | INTRACOM HOLDINGS (ΚΟ)         | 133,025,996   | 1.41                             | 64.25   | 0.09   | K                         |                        | 0.483                             | 0.674  | -28.34                                     | 0.784                              | -0.57                                       | -0.55 | 2013                       |  |
| ΜΑΡΑΚ   | ΜΑΡΑΚ ΗΛΕΚΤΡΟΝΙΚΗ (ΚΟ)         | 9,567,289   | 0.3                              | 3.33  | 0.00   | Δ                         |                        | 0.348                             | 0.348  | 0.00                                       | ---                                | -0.10                                       | -0.10 | 2013                       |  |
| ΣΠΙΕΣ   | SPACE HELLAS (ΚΟ)              | 6,456,530   | 1.6                              | 9.49  | 0.01   | K                         |                        | 1.47                              | 1.49   | -1.34                                      | 9.523                              | 0.11  | 0.00  | 2013                       |  |
| <b>Διυλιστήρια</b>                                      |                                |   |                                  |   |  |                           |                        |                                   |  |  |                                    |   |       |                            |  |
| <b>1 Τίτλοι-Stocks, ΣΥΝΟΛΟ ΚΛΑΔΟΥ :</b>                 |                                | <b>110,782,980</b>  | <b>764.4</b>                     | <b>1.13</b>   |  |                           |                        |                                   |  |  |                                    |   |       |                            |  |
| ΜΟΗ   | MOTOR ΟΙΛ (ΚΟ)                 | 110,782,980   | 0.75                             | 764.40  | 1.13   | K                         |                        | 6.90                              | 8.19   | -15.75                                     | 0.334                              | 0.18  | -0.04 | 2013                       |  |

| P/E  |                      | Μέγιστο / Προβλεπόμενο 2012 Dividend / Interim Dividend 2012 | Μέγιστο / Προβλεπόμενο 2013 Dividend / Interim Dividend 2013 | Μερισματοδότηση Dividend Yield (%) <sup>(4)</sup> | Διακυμνόντες Τιμών Σεπτεμβρίου Monthly Price in September |              |              |              | Διακυμνόντες Τιμών από 1/1/2014 Price Range since 1.1.2014 | Αξία Συναλλαγών Value of Transactions <sup>(5)</sup> | Όγκος Συναλλαγών Transactions Volume <sup>(7)</sup> | Αριθμός Πράξεων Number of Trades | Μηνιαία Ευοσμότητα Monthly Net Profitability (%) | Securities <sup>(1)</sup> |
|--|----------------------|--|--|---|---|--------------|--------------|--------------|--|--|---|----------------------------------|--|---------------------------|
| πριν φόρων before tax                        | μετά φόρων after tax |  |  |   | Κ   | Ανώτερη High | Κατώτερη Low | Ανώτερη High |  |  |   |                                  |  |                           |
| <b>Banks</b>                                 |                      |  |  |   |   |              |              |              |  |  |   |                                  |  |                           |
|  |                      |  |  |   |   |              |              |              | 1,266,702,898.31   | 1,556,233,852  | 204,448   | 3.50                             | : TOTAL OF SECTOR                                |                           |
| 1.8  | 1.4                  | ---  | ---  | ---   | 0.60  | 0.70         | 0.53         | 0.78         | 246,905,207.25   | 383,295,566  | 48,959  | 3.00                             | ALPHA BANK (CR)                                  |                           |
| 3.2  | 2.5                  | ---  | ---  | ---   | 1.26  | 1.79         | 1.13         | 2.15         | 41,302,094.36  | 28,072,727   | 8,825   | 2.45                             | ALPHA BANK (W)                                   |                           |
| ---  | ---                  | ---  | ---  | ---   | 0.16  | 0.16         | 0.16         | 0.16         | 0.00   | 0  | 0   | 0.00                             | ATE (CR)   |                           |
| ---  | ---                  | ---  | ---  | ---   | 0.07  | 0.13         | 0.07         | 0.28         | 3,243,241.70   | 33,205,697   | 5,666   | 3.18                             | ATTICA BANK S.A. (CR)                            |                           |
| ---  | ---                  | ---  | ---  | ---   | 2.60  | 6.90         | 2.00         | 15.00        | 4,028.97   | 625  | 37  | 0.00                             | GENIKI BANK (CR)                                 |                           |
| ---  | ---                  | 0.54   | 0.67   | 5.59  | 11.95   | 13.35        | 11.95        | 16.53        | 1,365,496.38   | 106,330  | 1,374   | 0.54                             | BANK OF GREECE (CR)                              |                           |
| ---  | 6.6                  | ---  | ---  | ---   | 2.24  | 2.75         | 1.98         | 4.31         | 387,319,716.57   | 155,593,111  | 44,791  | 4.40                             | NATIONAL BANK (CR)                               |                           |
| ---  | 2.0                  | ---  | ---  | ---   | 0.39  | 0.69         | 0.39         | 1.59         | 5,240,224.85   | 10,047,380   | 5,749   | 4.09                             | NATIONAL BANK (W)                                |                           |
| ---  | ---                  | ---  | ---  | ---   | 0.31  | 0.36         | 0.30         | 0.63         | 229,141,334.62   | 670,731,743  | 37,320  | 4.56                             | EUROBANK ERGASIAS (CR)                           |                           |
| ---  | ---                  | ---  | ---  | ---   | 0.21  | 0.21         | 0.21         | 0.21         | 0.00   | 0  | 0   | 0.00                             | BANK OF CYPRUS (CR)                              |                           |
| 2.3  | 1.6                  | ---  | ---  | ---   | 1.23  | 1.59         | 1.19         | 2.11         | 328,212,145.31   | 233,799,848  | 42,848  | 3.83                             | PIRAEUS BANK (CR)                                |                           |
| 1.1  | 0.8                  | ---  | ---  | ---   | 0.38  | 0.70         | 0.38         | 1.15         | 23,969,408.30  | 41,380,825   | 8,879   | 4.91                             | PIRAEUS BANK (W)                                 |                           |
| ---  | ---                  | ---  | ---  | ---   | 0.18  | 0.18         | 0.18         | 0.18         | 0.00   | 0  | 0   | 0.00                             | PROTON BANK S.A. (CR)                            |                           |
| ---  | ---                  | ---  | ---  | ---   | 0.05  | 0.05         | 0.05         | 0.05         | 0.00   | 0  | 0   | 0.00                             | T BANK (CR)                                      |                           |
| ---  | ---                  | ---  | ---  | ---   | 0.17  | 0.17         | 0.17         | 0.17         | 0.00   | 0  | 0   | 0.00                             | TT HELLENIC POSTBANK (CR)                        |                           |
| <b>Property &amp; Casualty Insurance</b>     |                      |  |  |   |   |              |              |              |  |  |   |                                  |  |                           |
|  |                      |  |  |   |   |              |              |              | 568,296.90   | 406,268  | 496   | 1.48                             | : TOTAL OF SECTOR                                |                           |
| 2.5  | 3.6                  | 0.10   | ---  | ---   | 1.31  | 1.45         | 1.21         | 1.66         | 568,296.90   | 406,268  | 496   | 1.48                             | EUROPEAN RELIANCE INSUR. (CR)                    |                           |
| <b>Insurance Brokers</b>                     |                      |  |  |   |   |              |              |              |  |  |   |                                  |  |                           |
|  |                      |  |  |   |   |              |              |              | 0.00   | 0  | 0   | 0.00                             | : TOTAL OF SECTOR                                |                           |
| ---  | ---                  | ---  | ---  | ---   | 0.02  | 0.02         | 0.02         | 0.05         | 0.00   | 0  | 0   | 0.00                             | EUROBROKERS S.A. (CR)                            |                           |
| <b>Equity Investment Instruments</b>         |                      |  |  |   |   |              |              |              |  |  |   |                                  |  |                           |
|  |                      |  |  |   |   |              |              |              | 48,572.81  | 28,311   | 100   | 0.24                             | : TOTAL OF SECTOR                                |                           |
| 13.0   | 13.4                 | ---  | ---  | ---   | 0.85  | 0.94         | 0.70         | 1.09         | 24,254.01  | 27,162   | 81  | 0.24                             | AEOLIAN INVESTMENT FUND (CR)                     |                           |
| 6.0  | 6.1                  | ---  | 0.80   | 3.81  | 21.00   | 21.70        | 20.08        | 23.99        | 24,318.80  | 1,149  | 19  | 0.28                             | ANDROMEDA SA (CR)                                |                           |
| <b>Investment Services</b>                   |                      |  |  |   |   |              |              |              |  |  |   |                                  |  |                           |
|  |                      |  |  |   |   |              |              |              | 43,371,611.41  | 6,460,857  | 20,068  | 9.88                             | : TOTAL OF SECTOR                                |                           |
| 8.3  | 16.2                 | 0.09   | ---  | ---   | 5.79  | 7.55         | 5.79         | 9.52         | 43,371,611.41  | 6,460,857  | 20,068  | 9.88                             | HELLENIC EXCHANGES-A.S.E. (CR)                   |                           |
| <b>Real Estate Holding &amp; Development</b> |                      |  |  |   |   |              |              |              |  |  |   |                                  |  |                           |
|  |                      |  |  |   |   |              |              |              | 4,849,856.62   | 2,253,519  | 5,315   | 0.90                             | : TOTAL OF SECTOR                                |                           |
| ---  | ---                  | ---  | ---  | ---   | 0.19  | 0.19         | 0.19         | 0.19         | 0.00   | 0  | 0   | 0.00                             | BALKAN R.E. (CR)                                 |                           |
| ---  | ---                  | ---  | ---  | ---   | 0.30  | 0.30         | 0.30         | 0.30         | 0.00   | 0  | 0   | 0.00                             | BABIS VOVOIS SA (CR)                             |                           |
| ---  | ---                  | ---  | ---  | ---   | 3.97  | 3.97         | 1.54         | 3.97         | 0.00   | 0  | 0   | 0.00                             | ELVIEMEK (CR)                                    |                           |
| ---  | ---                  | ---  | ---  | ---   | 0.47  | 0.57         | 0.47         | 0.83         | 62,922.46  | 124,549  | 285   | 0.22                             | REDS S.A. (CR)                                   |                           |
| ---  | ---                  | ---  | ---  | ---   | 0.50  | 0.85         | 0.47         | 1.11         | 828,048.49   | 1,158,714  | 2,657   | 8.78                             | KEKROPS SA (CR)                                  |                           |
| ---  | ---                  | ---  | ---  | ---   | 0.09  | 0.09         | 0.09         | 0.09         | 0.00   | 0  | 0   | 0.00                             | KERAMIA-ALLATINI (CR)                            |                           |
| ---  | ---                  | ---  | ---  | ---   | 4.10  | 4.64         | 4.10         | 6.35         | 3,951,052.49   | 909,940  | 2,298   | 1.14                             | LAMDA DEVELOPMENT SA (CR)                        |                           |
| ---  | ---                  | ---  | ---  | ---   | 0.11  | 0.20         | 0.11         | 0.24         | 7,833.18   | 60,316   | 75  | 0.40                             | PASAL DEVELOPMENT S.A. (CR)                      |                           |
| <b>Real Estate Services</b>                  |                      |  |  |   |   |              |              |              |  |  |   |                                  |  |                           |
|  |                      |  |  |   |   |              |              |              | 22,193.23  | 4,009  | 49  | 0.03                             | : TOTAL OF SECTOR                                |                           |
| 11.3   | 19.9                 | ---  | ---  | ---   | 5.20  | 6.74         | 4.69         | 7.10         | 22,193.23  | 4,009  | 49  | 0.03                             | ALPHA REAL ESTATE SA(CR)                         |                           |
| <b>Industrial &amp; Office REITs</b>         |                      |  |  |   |   |              |              |              |  |  |   |                                  |  |                           |
|  |                      |  |  |   |   |              |              |              | 624,168.20   | 364,840  | 513   | 0.53                             | : TOTAL OF SECTOR                                |                           |
| 54.4   | **                   | ---  | ---  | ---   | 3.03  | 3.09         | 1.50         | 3.09         | 371,049.28   | 122,157  | 156   | 0.87                             | MIG REAL ESTATE (CR)                             |                           |
| ---  | ---                  | 0.10   | 0.09   | 8.49  | 0.99  | 1.12         | 0.94         | 1.33         | 253,118.92   | 242,683  | 357   | 0.44                             | TRASTOR REAL EST. INV. CO.(CR)                   |                           |
| <b>Specialty REITs</b>                       |                      |  |  |   |   |              |              |              |  |  |   |                                  |  |                           |
|  |                      |  |  |   |   |              |              |              | 10,026,795.58  | 1,106,594  | 7,162   | 1.09                             | : TOTAL OF SECTOR                                |                           |
| 90.3   | **                   | ---  | 0.18   | 5.78  | 8.60  | 9.59         | 6.65         | 9.82         | 10,026,795.58  | 1,106,594  | 7,162   | 1.09                             | EUROBANK PROPERTIES REIC (CR)                    |                           |
| <b>Specialty Finance</b>                     |                      |  |  |   |   |              |              |              |  |  |   |                                  |  |                           |
|  |                      |  |  |   |   |              |              |              | 12,219,224.26  | 32,664,576   | 12,567  | 3.35                             | : TOTAL OF SECTOR                                |                           |
| ---  | ---                  | ---  | ---  | ---   | 0.13  | 0.13         | 0.13         | 0.13         | 0.00   | 0  | 0   | 0.00                             | KOYMBAS SYNERGY GROUP (CR)                       |                           |
| ---  | ---                  | ---  | ---  | ---   | 0.31  | 0.42         | 0.31         | 0.57         | 12,219,224.26  | 32,664,576   | 12,567  | 3.49                             | MARFIN INVESTMENT GROUP (CR)                     |                           |
| ---  | ---                  | ---  | ---  | ---   | 0.07  | 0.07         | 0.07         | 0.17         | 0.00   | 0  | 0   | 0.00                             | PARNASSOS ENTERP. (CR)                           |                           |
| <b>Fixed Line Telecommunications</b>         |                      |  |  |   |   |              |              |              |  |  |   |                                  |  |                           |
|  |                      |  |  |   |   |              |              |              | 194,039,086.21   | 17,746,698   | 31,093  | 3.62                             | : TOTAL OF SECTOR                                |                           |
| 13.6   | 14.7                 | ---  | ---  | ---   | 10.12   | 11.60        | 9.16         | 13.20        | 194,039,086.21   | 17,746,698   | 31,093  | 3.62                             | OTE (CR)   |                           |
| <b>Telecommunications Equipment</b>          |                      |  |  |   |   |              |              |              |  |  |   |                                  |  |                           |
|  |                      |  |  |   |   |              |              |              | 1,214,476.76   | 2,056,452  | 3,329   | 1.38                             | : TOTAL OF SECTOR                                |                           |
| ---  | ---                  | ---  | ---  | ---   | 0.48  | 0.69         | 0.48         | 0.90         | 1,203,291.12   | 2,048,793  | 3,312   | 1.54                             | INTRACOM HOLDINGS (CR)                           |                           |
| ---  | ---                  | ---  | ---  | ---   | 0.35  | 0.35         | 0.29         | 0.36         | 0.00   | 0  | 0   | 0.00                             | MARAC ELECTRONICS (CR)                           |                           |
| 14.6   | **                   | ---  | ---  | ---   | 1.33  | 1.49         | 1.13         | 1.87         | 11,185.64  | 7,659  | 17  | 0.12                             | SPACE HELLAS SA (CR)                             |                           |
| <b>Exploration &amp; Production</b>          |                      |  |  |   |   |              |              |              |  |  |   |                                  |  |                           |
|  |                      |  |  |   |   |              |              |              | 14,328,981.97  | 1,827,312  | 8,239   | 1.65                             | : TOTAL OF SECTOR                                |                           |
| 45.7   | ---                  | 0.30   | 0.20   | 2.90  | 6.90  | 8.38         | 6.90         | 10.30        | 14,328,981.97  | 1,827,312  | 8,239   | 1.65                             | MOTOR OIL (CR)                                   |                           |

| Σύμβολο ΟΔΣΗΣ<br>OLSHS Code                                   | Χρεόγραφο (1)                 | Αριθμός Εισηγμένων<br>Χρεογράφων<br>Number of Listed<br>Securities<br>(1) | Ονομαστική Αξία<br>Nominal Value | Χρημ/κή Αξία<br>(Εξοτ. Ευρώ)<br>Market Capitalisation<br>(Million Euro) (**) | % στη Συνολική Χρημ/κή<br>Αξία % in Total Market<br>Capitalisation | Κατηγορία - Category (\$) | No Σημείωσης - Note Nr | Τιμή Κλεισίματος<br>Closing Price | Τιμή Κλεισίματος<br>Πρ. Μήνα<br>Previous Month Closing Price | % Μεταβολή Μηνός<br>% Monthly Price Change | % Spread Μηνός<br>% Monthly Spread | Κέρδη ανά<br>Μετοχή<br>Profits per<br>Share | Έτος χρήσης<br>Fiscal year |      |
|---|-------------------------------|---|----------------------------------|--|--|---------------------------|------------------------|-----------------------------------|--|--|------------------------------------|---|----------------------------|------|
|   |                               |   |                                  | προ φόρων<br>before tax  | μετά φόρων<br>after tax  |                           |                        |                                   |  |  |                                    |   |                            |      |
| <b>Καθετοποιημένες Εταιρ. Πετρελαίου &amp; Φυσικού Αερίου</b> |                               |   |                                  |  |  |                           |                        |                                   |  |  |                                    |   |                            |      |
| <b>2 Τίτλοι-Stocks, ΣΥΝΟΛΟ ΚΛΑΔΟΥ :</b>                       |                               | 329,463,315   |                                  | 1,612.02   | 2.38   |                           |                        |                                   |  |  |                                    |   |                            |      |
| ΕΛΙΝ  | ΕΛΙΝΟΙΛ (ΚΟ)                  | 23,828,130  | 0.5                              | 28.83  | 0.04   | K                         |                        | 1.21                              | 1.21   | 0.00                                       | 10.308                             | -0.09                                       | -0.08                      | 2013 |
| ΕΛΠΕ  | ΕΛΜΗΝΙΚΑ ΠΕΤΡΕΛΙΑ (ΚΟ)        | 305,635,185   | 2.18                             | 1,583.19   | 2.34   | K                         |                        | 5.18                              | 5.55   | -6.67                                      | 0.269                              | -1.11                                       | -0.89                      | 2013 |
| <b>Συμβατικός Ηλεκτρισμός</b>                                 |                               |   |                                  |  |  |                           |                        |                                   |  |  |                                    |   |                            |      |
| <b>1 Τίτλοι-Stocks, ΣΥΝΟΛΟ ΚΛΑΔΟΥ :</b>                       |                               | 232,000,000   |                                  | 2,180.8  | 3.22   |                           |                        |                                   |  |  |                                    |   |                            |      |
| ΔΕΗ   | ΔΕΗ (ΚΟ)                      | 232,000,000   | 4.6                              | 2,180.80   | 3.22   | K                         |                        | 9.40                              | 11.05  | -14.93                                     | 0.176                              | 0.15  | -0.97                      | 2013 |
| <b>Υδρευση</b>  |                               |   |                                  |  |  |                           |                        |                                   |  |  |                                    |   |                            |      |
| <b>2 Τίτλοι-Stocks, ΣΥΝΟΛΟ ΚΛΑΔΟΥ :</b>                       |                               | 142,800,000   |                                  | 915.37   | 1.35   |                           |                        |                                   |  |  |                                    |   |                            |      |
| ΕΥΑΠΣ   | ΕΥΑΘ (ΚΟ)                     | 36,300,000  | 1.12                             | 136.85   | 0.20   | K                         |                        | 3.77                              | 4.11   | -8.27                                      | 1.147                              | 0.49  | 0.36                       | 2013 |
| ΕΥΔΑΠ   | ΕΥΔΑΠ (ΚΟ)                    | 106,500,000   | 0.6                              | 778.52   | 1.15   | K                         |                        | 7.31                              | 9.44   | -22.56                                     | 0.389                              | 0.58  | 0.73                       | 2013 |
| <b>Βασικά Χημικά</b>  |                               |   |                                  |  |  |                           |                        |                                   |  |  |                                    |   |                            |      |
| <b>1 Τίτλοι-Stocks, ΣΥΝΟΛΟ ΚΛΑΔΟΥ :</b>                       |                               | 26,730,187  |                                  | 25.29  | 0.04   |                           |                        |                                   |  |  |                                    |   |                            |      |
| ΕΛΤΟΝ   | ΕΛΤΟΝ (ΚΟ)                    | 26,730,187  | 0.6                              | 25.29  | 0.04   | K                         |                        | 0.946                             | 1.06   | -10.75                                     | 1.847                              | 0.18  | 0.13                       | 2013 |
| <b>Εξειδικευμένα Χημικά</b>                                   |                               |   |                                  |  |  |                           |                        |                                   |  |  |                                    |   |                            |      |
| <b>6 Τίτλοι-Stocks, ΣΥΝΟΛΟ ΚΛΑΔΟΥ :</b>                       |                               | 172,033,194   |                                  | 245.9  | 0.36   |                           |                        |                                   |  |  |                                    |   |                            |      |
| ΔΑΙΟΣ   | ΔΑΙΟΣ ΠΛΑΣΤΙΚΑ (ΚΟ)           | 15,000,000  | 0.3                              | 29.25  | 0.04   | K                         |                        | 1.95                              | 2.29   | -14.85                                     | 12.154                             | -0.10                                       | -0.24                      | 2013 |
| ΔΡΟΥΚ   | ΝΤΡΟΥΚΦΑΡΜΠΕΝ ΕΛΛΑΣ (ΚΟ)      | 3,873,120   | 0.3                              | 3.83   | 0.01   | K                         |                        | 0.990                             | 0.950  | 4.21                                       | 17.762                             | -0.52                                       | -0.49                      | 2013 |
| ΠΕΤΖΚ   | ΠΕΤΖΕΤΑΚΙΣ Α. (ΚΟ)            | 25,583,146  | 0.3                              | 6.65   | 0.01   | A                         |                        | 0.260                             | 0.260  | 0.00                                       | ---                                | 0.00  | 0.00                       | ---  |
| ΠΛΑΘ  | ΠΛΑΣΤΙΚΑ ΘΡΑΚΗΣ (ΚΟ)          | 45,094,620  | 0.5                              | 41.53  | 0.06   | K                         |                        | 0.921                             | 1.05   | -12.29                                     | 1.242                              | 0.14  | 0.06                       | 2013 |
| ΠΛΑΚΡ   | ΠΛΑΣΤΙΚΑ ΚΡΗΤΗΣ (ΚΟ)          | 27,379,200  | 0.52                             | 136.90   | 0.20   | K                         |                        | 5.00                              | 5.00   | 0.00                                       | 3.948                              | 0.70  | 0.50                       | 2013 |
| ΣΑΙΚΑ   | ΣΥΣΛΟΝ ΕΛΛΑΣ (ΚΟ)             | 26,664,840  | 0.47                             | 18.67  | 0.03   | X                         |                        | 0.700                             | 0.700  | 0.00                                       | ---                                | 0.06  | 0.01                       | 2013 |
| ΣΠΥΡ  | ΣΠΥΡΟΥ ΑΓΡ. ΟΙΚ. (ΚΟ)         | 28,438,268  | 0.3                              | 9.07   | 0.01   | K                         |                        | 0.319                             | 0.349  | -8.60                                      | 8.855                              | -0.08                                       | -0.15                      | 2013 |
| <b>Αλουμίνιο</b>  |                               |   |                                  |  |  |                           |                        |                                   |  |  |                                    |   |                            |      |
| <b>4 Τίτλοι-Stocks, ΣΥΝΟΛΟ ΚΛΑΔΟΥ :</b>                       |                               | 181,126,275   |                                  | 210.27   | 0.31   |                           |                        |                                   |  |  |                                    |   |                            |      |
| ΑΛΚΟ  | ΑΛΚΟ ΕΛΛΑΣ (ΚΟ)               | 5,000,000   | 0.4                              | 2.58   | 0.00   | K                         |                        | 0.516                             | 0.152  | -32.11                                     | 9.367                              | -0.60                                       | -0.63                      | 2013 |
| ΑΑΜΥ  | ΑΛΟΥΜΥΛ (ΚΟ)                  | 22,016,250  | 0.37                             | 4.95   | 0.01   | K                         |                        | 0.225                             | 0.310  | -27.42                                     | 2.680                              | -0.68                                       | -0.74                      | 2013 |
| ΕΛΒΑ  | ΕΒΒΑΛ (ΚΑ)                    | 124,100,815   | 0.3                              | 196.08   | 0.29   | K                         |                        | 1.58                              | 1.71   | -7.60                                      | 2.951                              | 0.13  | -0.03                      | 2013 |
| ΕΤΕΜ  | ΕΤΕΜ (ΚΑ)                     | 30,009,210  | 0.31                             | 6.66   | 0.01   | K                         |                        | 0.222                             | 0.256  | -13.28                                     | 5.239                              | -0.72                                       | -0.66                      | 2013 |
| <b>Μη Σιδηρούχα Μέταλλα</b>                                   |                               |   |                                  |  |  |                           |                        |                                   |  |  |                                    |   |                            |      |
| <b>2 Τίτλοι-Stocks, ΣΥΝΟΛΟ ΚΛΑΔΟΥ :</b>                       |                               | 218,195,489   |                                  | 760.87   | 1.12   |                           |                        |                                   |  |  |                                    |   |                            |      |
| ΜΥΤΙΛ   | ΜΥΤΙΛΗΝΑΙΟΣ (ΚΟ)              | 116,915,862   | 1.07                             | 721.37   | 1.07   | K                         |                        | 6.17                              | 6.18   | -0.16                                      | 0.247                              | 0.69  | 0.57                       | 2013 |
| ΧΑΚΟΡ   | ΧΑΛΚΟΡ (ΚΑ)                   | 101,279,627   | 0.38                             | 39.50  | 0.06   | K                         |                        | 0.390                             | 0.460  | -15.22                                     | 2.183                              | -0.53                                       | -0.63                      | 2013 |
| <b>Χάλυβας</b>  |                               |   |                                  |  |  |                           |                        |                                   |  |  |                                    |   |                            |      |
| <b>9 Τίτλοι-Stocks, ΣΥΝΟΛΟ ΚΛΑΔΟΥ :</b>                       |                               | 324,076,086   |                                  | 319.08   | 0.47   |                           |                        |                                   |  |  |                                    |   |                            |      |
| ΕΛΣΤΡ   | ΕΛΑΣΤΡΟΝ (ΚΟ)                 | 18,435,000  | 1                                | 12.26  | 0.02   | K                         |                        | 0.665                             | 0.789  | -15.72                                     | 6.761                              | -0.15                                       | -0.16                      | 2013 |
| ΚΟΡΔΕ   | ΚΟΡΔΕΛΟΥ Χ. ΑΦΟΙ (ΚΟ)         | 21,224,340  | 0.42                             | 5.99   | 0.01   | K                         |                        | 0.282                             | 0.310  | -9.03                                      | 6.686                              | 0.00  | 0.00                       | 2013 |
| ΛΕΒΚ  | ΛΕΒΕΝΤΕΡΗΣ Ν. (ΚΑ)            | 8,321,682   | 0.67                             | 3.60   | 0.01   | K                         |                        | 0.239                             | 0.240  | -0.42                                      | 7.599                              | 0.00  | 0.00                       | 2013 |
| ΛΕΒΠ  | ΛΕΒΕΝΤΕΡΗΣ Ν. (ΠΑ)            | 2,160,524   | 0.67                             |  |  | K                         |                        | 0.744                             | 0.744  | 0.00                                       | ---                                | 0.00  | 0.00                       | 2013 |
| ΜΠΤΚ  | ΜΠΗΤΡΟΣ ΣΥΜΜΕΤΟΧΙΚΗ (ΚΟ)      | 15,842,391  | 1.51                             | 3.49   | 0.01   | K                         |                        | 0.220                             | 0.220  | 0.00                                       | 11.221                             | -0.73                                       | -0.61                      | 2013 |
| ΣΙΔΕ  | ΣΙΔΕΝΟΡ (ΚΟ)                  | 96,243,908  | 0.41                             | 111.64   | 0.17   | K                         |                        | 1.16                              | 1.27   | -8.66                                      | 1.637                              | -0.78                                       | -0.90                      | 2013 |
| ΣΙΔΑΜ   | ΣΙΔΑΜ (ΚΟ)                    | 10,000,000  | 1.35                             | 3.20   | 0.00   | E                         |                        | 0.320                             | 0.420  | -23.81                                     | ---                                | -1.00                                       | -1.13                      | 2013 |
| ΣΩΛΚ  | ΣΩΛ/ΓΕΙΑ ΚΟΡΙΝΘΟΥ (ΚΟ)        | 124,170,201   | 0.78                             | 173.84   | 0.26   | K                         |                        | 1.40                              | 1.37   | 2.19                                       | 1.413                              | -0.03                                       | -0.05                      | 2013 |
| ΤΖΚΑ  | ΤΖΙΡΑΚΙΑΝ ΠΡΟΦΙΛ (ΚΑ)         | 1,270,000   | 0.3                              | 1.91   | 0.00   | E                         |                        | 1.50                              | 2.30   | -34.78                                     | ---                                | 0.00  | 0.00                       | 2013 |
| ΧΑΛΥΒ   | ΧΑΛΥΒΟΦΥΛΛΩΝ (ΚΟ)             | 26,408,040  | 0.3                              | 3.17   | 0.00   | A                         |                        | 0.120                             | 0.120  | 0.00                                       | ---                                | 0.00  | 0.00                       | ---  |
| <b>Ορυχεία</b>  |                               |   |                                  |  |  |                           |                        |                                   |  |  |                                    |   |                            |      |
| <b>1 Τίτλοι-Stocks, ΣΥΝΟΛΟ ΚΛΑΔΟΥ :</b>                       |                               | 468,700   |                                  | 2.64   | 0.00   |                           |                        |                                   |  |  |                                    |   |                            |      |
| ΜΕΡΚΟ   | ΜΕΡΜΕΡΕΝ ΚΟΜΒ. Α.Δ. ΠΡ. (ΕΛΠ) | 468,700   | ---                              | 2.64   | 0.00   | K                         |                        | 5.64                              | 3.95   | 42.78                                      | 7.484                              | 0.00  | 0.00                       | 2013 |
| <b>Οικοδομικά Υλικά &amp; Εξαρτήματα</b>                      |                               |   |                                  |  |  |                           |                        |                                   |  |  |                                    |   |                            |      |
| <b>11 Τίτλοι-Stocks, ΣΥΝΟΛΟ ΚΛΑΔΟΥ :</b>                      |                               | 363,801,401   |                                  | 1,816.32   | 2.69   |                           |                        |                                   |  |  |                                    |   |                            |      |
| ΑΚΡΙΤ   | ΑΚΡΙΤΑΣ (ΚΟ)                  | 13,000,000  | 1                                | 3.90   | 0.01   | K                         |                        | 0.300                             | 0.270  | 11.11                                      | 3.595                              | -0.94                                       | -1.10                      | 2013 |
| ΒΙΟΣΚ   | UNIBIOS (ΚΟ)                  | 15,627,315  | 0.3                              | 4.41   | 0.01   | K                         |                        | 0.282                             | 0.264  | 6.82                                       | 9.165                              | 0.02  | -0.01                      | 2013 |
| ΗΡΑΚ  | ΗΡΑΚΛΗΣ ΑΓΕΤ (ΚΟ)             | 71,082,707  | 1.7                              | 92.41  | 0.14   | X                         |                        | 1.30                              | 1.38   | -5.80                                      | ---                                | -2.34                                       | -1.92                      | 2013 |
| ΙΚΤΙΝ   | ΙΚΤΙΝΟΣ ΕΛΛΑΣ (ΚΟ)            | 28,580,100  | 0.4                              | 42.87  | 0.06   | K                         |                        | 1.50                              | 1.37   | 9.49                                       | 2.025                              | 0.20  | 0.14                       | 2013 |
| ΚΥΡΜ  | ΚΥΡΙΑΚΙΔΗΣ Η.- F.H.L. (ΚΟ)    | 24,474,815  | 0.98                             | 54.33  | 0.08   | K                         |                        | 2.22                              | 2.37   | -6.33                                      | 1.776                              | 0.63  | 0.49                       | 2013 |
| ΜΑΘΙΟ   | ΜΑΘΙΟΣ ΠΥΡΙΜΑΧΑ (ΚΟ)          | 9,819,370   | 0.69                             | 4.04   | 0.01   | K                         |                        | 0.411                             | 0.375  | 9.60                                       | 9.426                              | -0.05                                       | -0.05                      | 2013 |
| ΜΟΝΤΑ   | ΒΑΡΒΕΡΗΣ Ν. - ΜΟΔΑ ΒΑΓΝΟ (ΚΟ) | 18,810,000  | 0.4                              | 4.08   | 0.01   | K                         |                        | 0.217                             | 0.207  | 4.83                                       | 6.850                              | -0.11                                       | -0.16                      | 2013 |
| ΕΥΛΚ  | ΙΝΤΕΡΓΟΥΝΤ-ΕΥΛΕΜΠΟΡΙΑ (ΚΟ)    | 34,986,430  | 0.44                             | 5.05   | 0.01   | K                         |                        | 0.130                             | 0.125  | 4.00                                       | 8.804                              | -0.04                                       | -0.04                      | 2013 |
| ΕΥΛΠ  | ΙΝΤΕΡΓΟΥΝΤ-ΕΥΛΕΜΠΟΡΙΑ (ΠΟ)    | 2,566,836   | 0.44                             |  |  | K                         |                        | 0.195                             | 0.195  | 0.00                                       | 10.000                             | -0.04                                       | -0.04                      | 2013 |
| ΣΕΛΜΚ   | ΣΕΛΜΑΝ (ΚΟ)                   | 60,221,300  | 0.4                              | 4.82   | 0.01   | A                         |                        | 0.080                             | 0.080  | 0.00                                       | ---                                | 0.00  | 0.00                       | ---  |
| ΤΙΤΚ  | ΤΙΤΑΝ (ΚΟ)                    | 77,063,568  | 4                                | 1,600.41   | 2.37   | K                         |                        | 19.80                             | 20.30  | -2.46                                      | 0.345                              | -0.11                                       | -0.34                      | 2013 |
| ΤΙΤΠ  | ΤΙΤΑΝ (ΠΟ)                    | 7,568,960   | 4                                |  |  | K                         |                        | 9.85                              | 10.30  | -4.37                                      | 2.878                              | -0.11                                       | -0.34                      | 2013 |
| <b>Κατασκευές</b>   |                               |   |                                  |  |  |                           |                        |                                   |  |  |                                    |   |                            |      |
| <b>13 Τίτλοι-Stocks, ΣΥΝΟΛΟ ΚΛΑΔΟΥ :</b>                      |                               | 792,711,186   |                                  | 1,037.3  | 1.53   |                           |                        |                                   |  |  |                                    |   |                            |      |
| ΑΒΑΞ  | J. & P. - ΑΒΑΞ (ΚΟ)           | 77,654,850  | 0.58                             | 91.63  | 0.14   | K                         |                        | 1.18                              | 1.38   | -14.49                                     | 1.437                              | -0.92                                       | -0.94                      | 2013 |
| ΑΕΓΕΚ   | ΑΕΓΕΚ (ΚΟ)                    | 33,301,715  | 0.32                             | 1.60   | 0.00   | E                         |                        | 0.048                             | 0.050  | -4.00                                      | ---                                | -1.08                                       | -1.11                      | 2013 |
| ΑΘΗΝΑ   | ΑΘΗΝΑ (ΚΟ)                    | 90,902,904  | 0.8                              | 26.36  | 0.04   | X                         |                        | 0.290                             | 0.290  | 0.00                                       | ---                                | -0.21                                       | -0.24                      | 2013 |

| P/E                                      |                      | Μέγιστο / Προβλεπόμενο 2012 Dividend / Interim Dividend 2012 | Μέγιστο / Προβλεπόμενο 2013 Dividend / Interim Dividend 2013 | Μερισματοδόση Dividend Yield (%) <sup>(4)</sup> | Διακρινόμενες Τιμών Σεπτεμβρίου Monthly Price in September |              |              |              | Διακρινόμενες Τιμών από 1/1.2014 Price Range since 1.1.2014 | Αξία Συναλλαγών Value of Transactions <sup>(5)</sup> | Όγκος Συναλλαγών Transactions Volume <sup>(7)</sup> | Αριθμός Προβέων Number of Trades | Μηνιαία Ευρεσιμότητα Monthly Net Profitability (%) | Securities <sup>(1)</sup> |
|--|----------------------|--|--|---|--|--------------|--------------|--------------|---|--|---|----------------------------------|--|---------------------------|
| πριν φόρων before tax                    | μετά φόρων after tax |  |  |   | Κ  | Ανώτερη High | Κατώτερη Low | Ανώτερη High |   |  |   |                                  |  |                           |
| <b>Integrated Oil &amp; Gas</b>          |                      |  |  |   |  |              |              |              |   |  |   |                                  |  |                           |
|  |                      |  |  |   |  |              |              |              | 32,616,754.38   | 6,037,327  | 16,839  | 1.83                             | : TOTAL OF SECTOR                                  |                           |
| ---                                      | ---                  | ---  | ---  | ---   | 1.21   | 1.21         | 0.79         | 1.50         | 13.31   | 11   | 1   | 0.00                             | ELINOIL S.A. (CR)                                  |                           |
| ---                                      | ---                  | 0.15   | ---  | ---   | 5.08   | 5.80         | 5.08         | 8.13         | 32,616,741.07   | 6,037,316  | 16,838  | 1.98                             | HELLENIC PETROLEUM (CR)                            |                           |
| <b>Conventional Electricity</b>          |                      |  |  |   |  |              |              |              |   |  |   |                                  |  |                           |
|  |                      |  |  |   |  |              |              |              | 74,248,592.26   | 6,967,409  | 22,585  | 3.00                             | : TOTAL OF SECTOR                                  |                           |
| 71.8                                     | ---                  | 0.03   | ---  | ---   | 9.32   | 11.60        | 9.08         | 12.75        | 74,248,592.26   | 6,967,409  | 22,585  | 3.00                             | PPC (CR)   |                           |
| <b>Water</b>                             |                      |  |  |   |  |              |              |              |   |  |   |                                  |  |                           |
|  |                      |  |  |   |  |              |              |              | 13,736,326.83   | 1,770,953  | 12,180  | 1.24                             | : TOTAL OF SECTOR                                  |                           |
| 10.6                                     | 14.4                 | 0.16   | 0.29   | 7.56  | 3.74   | 4.37         | 3.74         | 5.66         | 882,159.22  | 217,307  | 1,275   | 0.60                             | THESSALONIKA WATER & SEWERAGE                      |                           |
| 13.4                                     | 10.6                 | 0.15   | 0.36   | 4.92  | 6.91   | 9.44         | 6.91         | 9.95         | 12,854,167.61   | 1,553,646  | 10,905  | 1.46                             | EYDAP S.A. (CR)                                    |                           |
| <b>Commodity Chemicals</b>               |                      |  |  |   |  |              |              |              |   |  |   |                                  |  |                           |
|  |                      |  |  |   |  |              |              |              | 83,098.98   | 81,517   | 428   | 0.30                             | : TOTAL OF SECTOR                                  |                           |
| 6.6                                      | 8.9                  | ---  | 0.05   | 5.29  | 0.93   | 1.09         | 0.93         | 1.40         | 83,098.98   | 81,517   | 428   | 0.30                             | ELTON SA (CR)                                      |                           |
| <b>Specialty Chemicals</b>               |                      |  |  |   |  |              |              |              |   |  |   |                                  |  |                           |
|  |                      |  |  |   |  |              |              |              | 2,191,966.22  | 1,979,819  | 2,035   | 1.15                             | : TOTAL OF SECTOR                                  |                           |
| ---                                      | ---                  | ---  | ---  | ---   | 1.83   | 2.29         | 1.66         | 2.30         | 46,785.12   | 23,467   | 47  | 0.16                             | DAIOS PLASTICS SA (CR)                             |                           |
| ---                                      | ---                  | ---  | ---  | ---   | 0.95   | 0.99         | 0.81         | 1.95         | 219.70  | 230  | 3   | 0.01                             | DRUCKFARBEN HELLAS (CR)                            |                           |
| ---                                      | ---                  | ---  | ---  | ---   | 0.26   | 0.26         | 0.26         | 0.26         | 0.00  | 0  | 0   | 0.00                             | PETZTAKIS SA (CR)                                  |                           |
| 8.4                                      | 20.8                 | 0.05   | 0.05   | 5.43  | 0.92   | 1.17         | 0.92         | 1.39         | 1,724,793.50  | 1,610,239  | 1,682   | 3.57                             | THRACE PLASTICS SA (CR)                            |                           |
| 6.9                                      | 9.8                  | ---  | 0.10   | 2.00  | 4.80   | 5.27         | 4.80         | 5.54         | 211,290.91  | 42,091   | 145   | 0.15                             | CRETE PLASTICS SA (CR)                             |                           |
| 8.7                                      | 37.4                 | ---  | 0.01   | 1.00  | 0.70   | 0.70         | 0.45         | 0.72         | 205,979.20  | 294,256  | 132   | 1.10                             | CYCLON HELLAS SA (CR)                              |                           |
| ---                                      | ---                  | ---  | ---  | ---   | 0.29   | 0.35         | 0.21         | 0.39         | 2,897.79  | 9,536  | 26  | 0.03                             | SPIROY AGRICULTURE SA (CR)                         |                           |
| <b>Aluminum</b>                          |                      |  |  |   |  |              |              |              |   |  |   |                                  |  |                           |
|  |                      |  |  |   |  |              |              |              | 357,657.91  | 487,992  | 1,478   | 0.27                             | : TOTAL OF SECTOR                                  |                           |
| ---                                      | ---                  | ---  | ---  | ---   | 0.47   | 0.76         | 0.47         | 2.09         | 78,096.49   | 140,473  | 572   | 2.81                             | ALCO HELLAS SA (CR)                                |                           |
| ---                                      | ---                  | ---  | ---  | ---   | 0.21   | 0.33         | 0.21         | 0.66         | 21,792.34   | 82,685   | 323   | 0.38                             | ALUMIL (CR)  |                           |
| 15.2                                     | ---                  | 0.08   | ---  | ---   | 1.55   | 1.86         | 1.55         | 2.15         | 226,046.29  | 131,078  | 433   | 0.11                             | ELVAL SA. (CB)                                     |                           |
| ---                                      | ---                  | ---  | ---  | ---   | 0.22   | 0.26         | 0.16         | 0.40         | 31,722.79   | 133,756  | 150   | 0.45                             | ETEM SA (CB)                                       |                           |
| <b>Nonferrous Metals</b>                 |                      |  |  |   |  |              |              |              |   |  |   |                                  |  |                           |
|  |                      |  |  |   |  |              |              |              | 37,123,894.48   | 6,249,650  | 20,563  | 2.86                             | : TOTAL OF SECTOR                                  |                           |
| 8.3                                      | 9.9                  | ---  | ---  | ---   | 5.88   | 6.80         | 5.38         | 7.32         | 36,908,717.85   | 5,766,917  | 19,675  | 4.93                             | MYTILINEOS HOLDINGS (CR)                           |                           |
| ---                                      | ---                  | ---  | ---  | ---   | 0.38   | 0.53         | 0.38         | 0.91         | 215,176.63  | 482,733  | 888   | 0.48                             | HALKOR SA (CB)                                     |                           |
| <b>Steel</b>                             |                      |  |  |   |  |              |              |              |   |  |   |                                  |  |                           |
|  |                      |  |  |   |  |              |              |              | 1,801,245.37  | 1,374,129  | 3,075   | 0.42                             | : TOTAL OF SECTOR                                  |                           |
| ---                                      | ---                  | ---  | ---  | ---   | 0.64   | 0.81         | 0.64         | 1.00         | 29,683.70   | 44,030   | 141   | 0.24                             | ELASTRON (CR)                                      |                           |
| ---                                      | ---                  | ---  | ---  | ---   | 0.23   | 0.31         | 0.17         | 0.36         | 514.00  | 2,184  | 17  | 0.01                             | KORDELLOS BROS SA (CR)                             |                           |
| ---                                      | ---                  | ---  | ---  | ---   | 0.22   | 0.24         | 0.20         | 0.26         | 109.32  | 458  | 3   | 0.01                             | N. LEVEDERIS SA (CB)                               |                           |
| ---                                      | ---                  | 0.04   | 0.04   | 5.85  | 0.74   | 0.74         | 0.57         | 0.78         | 0.00  | 0  | 0   | 0.00                             | N. LEVEDERIS SA (PB)                               |                           |
| ---                                      | ---                  | ---  | ---  | ---   | 0.20   | 0.22         | 0.16         | 0.56         | 5,441.79  | 26,417   | 36  | 0.17                             | BITROS HOLDING SA (CR)                             |                           |
| ---                                      | ---                  | ---  | ---  | ---   | 1.09   | 1.48         | 1.09         | 2.26         | 822,702.62  | 641,062  | 1,458   | 0.67                             | SIDENOR (CR)                                       |                           |
| ---                                      | ---                  | ---  | ---  | ---   | 0.32   | 0.52         | 0.24         | 0.52         | 1,554.83  | 3,712  | 17  | 0.04                             | SIDMA SA (CR)                                      |                           |
| ---                                      | ---                  | ---  | ---  | ---   | 1.33   | 1.57         | 1.28         | 2.30         | 940,862.21  | 656,011  | 1,393   | 0.53                             | CORINTH PIPEWORKS SA (CR)                          |                           |
| ---                                      | ---                  | ---  | ---  | ---   | 1.23   | 2.30         | 1.23         | 2.63         | 376.90  | 255  | 10  | 0.02                             | GIRAKIAN PROFIL SA (CB)                            |                           |
| ---                                      | ---                  | ---  | ---  | ---   | 0.12   | 0.12         | 0.12         | 0.12         | 0.00  | 0  | 0   | 0.00                             | SHEET STEEL SA (CR)                                |                           |
| <b>General Mining</b>                    |                      |  |  |   |  |              |              |              |   |  |   |                                  |  |                           |
|  |                      |  |  |   |  |              |              |              | 53,812.75   | 11,825   | 112   | 2.52                             | : TOTAL OF SECTOR                                  |                           |
| 1.9                                      | 1.9                  | 0.47   | ---  | ---   | 4.00   | 5.64         | 3.45         | 5.64         | 53,812.75   | 11,825   | 112   | 2.52                             | MERMEREN KOMB. A.D. PR. (GDR)                      |                           |
| <b>Building Materials &amp; Fixtures</b> |                      |  |  |   |  |              |              |              |   |  |   |                                  |  |                           |
|  |                      |  |  |   |  |              |              |              | 34,054,841.92   | 3,259,726  | 11,417  | 0.90                             | : TOTAL OF SECTOR                                  |                           |
| ---                                      | ---                  | ---  | ---  | ---   | 0.24   | 0.33         | 0.10         | 0.33         | 1,004.25  | 3,452  | 28  | 0.03                             | AKRITAS SA (CR)                                    |                           |
| 16.2                                     | ---                  | ---  | ---  | ---   | 0.24   | 0.31         | 0.19         | 0.40         | 126,164.42  | 444,519  | 441   | 2.84                             | UNIBIOS (CR)                                       |                           |
| ---                                      | ---                  | ---  | ---  | ---   | 1.26   | 1.39         | 1.24         | 1.55         | 22,714.36   | 16,976   | 47  | 0.02                             | HERACLES GEN.CEMENT CO. (CR)                       |                           |
| 7.4                                      | 10.7                 | ---  | 0.03   | 1.67  | 1.32   | 1.70         | 1.32         | 1.84         | 1,384,258.32  | 903,566  | 1,273   | 3.16                             | IKTINOS HELLAS SA (CR)                             |                           |
| 1.7                                      | 2.2                  | ---  | ---  | ---   | 2.16   | 2.44         | 1.07         | 2.60         | 343,844.22  | 151,618  | 412   | 0.62                             | KYRIAKIDIS MARBLES SA (CR)                         |                           |
| ---                                      | ---                  | ---  | ---  | ---   | 0.38   | 0.41         | 0.25         | 0.49         | 12.74   | 31   | 1   | 0.00                             | MATHIOS REFRACTORY SA (CR)                         |                           |
| ---                                      | ---                  | ---  | ---  | ---   | 0.15   | 0.23         | 0.15         | 0.28         | 14,893.45   | 86,087   | 153   | 0.46                             | VARVERIS - MODA BAGNO SA (CR)                      |                           |
| ---                                      | ---                  | ---  | ---  | ---   | 0.12   | 0.14         | 0.08         | 0.16         | 209.83  | 1,553  | 5   | 0.00                             | INTERWOOD-XYLEMPORIA (CR)                          |                           |
| ---                                      | ---                  | ---  | ---  | ---   | 0.20   | 0.20         | 0.20         | 0.20         | 0.00  | 0  | 0   | 0.00                             | INTERWOOD-XYLEMPORIA (PR)                          |                           |
| ---                                      | ---                  | ---  | ---  | ---   | 0.08   | 0.08         | 0.08         | 0.08         | 0.00  | 0  | 0   | 0.00                             | SHELMAN SA (CR)                                    |                           |
| ---                                      | ---                  | ---  | ---  | ---   | 18.66  | 21.39        | 18.12        | 26.80        | 31,988,102.53   | 1,634,360  | 8,878   | 2.12                             | TITAN CEMENT (CR)                                  |                           |
| ---                                      | ---                  | ---  | ---  | ---   | 9.34   | 10.28        | 8.53         | 10.50        | 173,637.80  | 17,564   | 179   | 0.23                             | TITAN CEMENT CO. (PR)                              |                           |
| <b>Heavy Construction</b>                |                      |  |  |   |  |              |              |              |   |  |   |                                  |  |                           |
|  |                      |  |  |   |  |              |              |              | 29,094,327.96   | 9,804,082  | 23,093  | 1.24                             | : TOTAL OF SECTOR                                  |                           |
| ---                                      | ---                  | ---  | ---  | ---   | 1.16   | 1.44         | 1.16         | 2.02         | 624,078.60  | 475,330  | 1,366   | 0.61                             | J & P - AVAX SA (CR)                               |                           |
| ---                                      | ---                  | ---  | ---  | ---   | 0.05   | 0.07         | 0.05         | 0.14         | 8,528.13  | 135,784  | 96  | 0.41                             | AGEEK (CR)   |                           |
| ---                                      | ---                  | ---  | ---  | ---   | 0.29   | 0.29         | 0.13         | 0.31         | 0.00  | 0  | 0   | 0.00                             | ATHENA SA (CR)                                     |                           |



| Σύμβολο ΟΔΣΗΣ<br>OASHS Code                       | Χρεόγραφα (1)                  | Αριθμός Εισηγμένων<br>Χρεογράφων<br>Number of Listed<br>Securities<br>(1) | Ονομαστική Αξία<br>Nominal Value | Χρημ/κή Αξία<br>(Εξοτ. Ευρώ)<br>Market Capitalisation<br>(Million Euro)(1+) | % στη Συνολική Χρημ/κή<br>Αξία% in Total Market<br>Capitalisation | Κατηγορία - Category (\$) | No Σημείωσης - Note Nr | Τιμή Κλεισίματος<br>Closing Price | Τιμή Κλεισίματος<br>Πρ. Μηνά<br>Previous Month Closing Price | % Μεταβολή Μηνός<br>% Monthly Price Change | % Spread Μηνός<br>% Monthly Spread | Κέρδη ανά<br>Μετοχή<br>Profits per<br>Share | Έτος χρήσης<br>Fiscal year |
|---|--------------------------------|---|----------------------------------|---|---|---------------------------|------------------------|-----------------------------------|--|--|------------------------------------|---|----------------------------|
|   |                                |   |                                  |   |   |                           |                        |                                   |  |  |                                    | πρω φόρου<br>before tax                     | μετά φόρου<br>after tax    |
| <b>Κατασκευές ( Συνέχεια )</b>                    |                                |   |                                  |   |   |                           |                        |                                   |  |  |                                    |   |                            |
| ΑΤΤΙΚ   | ΑΤΤΙ - ΚΑΤ (ΚΟ)                | 81,644,555  | 0.3                              | 1.80  | 0.00  | E                         | 0.022                  | 0.015                             | 46.67  | ---  | -0.27                              | -0.28                                       | 2013                       |
| ΒΙΟΤ  | ΒΙΟΤΕΡ (ΚΟ)                    | 17,579,754  | 4.16                             | 3.80  | 0.01  | E                         | 0.216                  | 0.216                             | 0.00   | ---  | -0.83                              | -0.79                                       | 2013                       |
| ΓΕΚΤΕΡΝΑ  | ΓΕΚ ΤΕΡΝΑ (ΚΟ)                 | 94,462,368  | 0.57                             | 302.28  | 0.45  | K                         | 3.20                   | 3.46                              | -7.51  | 0.469                                      | -0.83                              | -1.02                                       | 2013                       |
| ΔΟΜΙΚ   | ΔΟΜΙΚΗ ΚΡΗΤΗΣ (ΚΟ)             | 15,878,748  | 0.48                             | 6.32  | 0.01  | E                         | 0.398                  | 0.450                             | -11.56   | ---  | 0.01                               | 0.01  | 2013                       |
| ΕΔΡΑ  | ΕΔΡΑΣΗ - ΦΑΛΛΙΔΑΣ Χ. (ΚΟ)      | 7,847,611   | 1.2                              | 1.18  | 0.00  | A                         | 0.150                  | 0.150                             | 0.00   | ---  | -3.14                              | -3.53                                       | ---                        |
| ΕΚΤΕΡ   | ΕΚΤΕΡ (ΚΟ)                     | 11,250,000  | 0.56                             | 6.24  | 0.01  | K                         | 0.555                  | 0.604                             | -8.11  | 4.293                                      | 0.10                               | 0.04  | 2013                       |
| ΕΛΛΑΚΤΩΡ  | ΕΛΛΑΚΤΩΡ (ΚΟ)                  | 177,001,313   | 1.03                             | 539.85  | 0.80  | K                         | 3.05                   | 3.48                              | -12.36   | 0.394                                      | 0.09                               | -0.28                                       | 2013                       |
| ΙΝΚΑΤ   | ΙΝΤΡΑΚΑΤ (ΚΟ)                  | 23,154,250  | 1.36                             | 16.25   | 0.02  | K                         | 0.702                  | 0.900                             | -22.00   | 1.930                                      | -1.07                              | -1.00                                       | 2013                       |
| ΚΛΜ   | ΚΛΟΥΚΙΝΑΣ - ΛΑΠΠΑΣ (ΚΟ)        | 40,219,218  | 0.3                              | 22.88   | 0.03  | K                         | 0.569                  | 0.598                             | -4.85  | 5.605                                      | -0.06                              | -0.08                                       | 2013                       |
| ΜΗΧΚ  | ΜΗΧΑΝΙΚΗ (ΚΟ)                  | 66,937,526  | 0.7                              | 9.19  | 0.01  | A                         | 0.100                  | 0.100                             | 0.00   | ---  | 0.02                               | -0.28                                       | ---                        |
| ΜΗΧΠ  | ΜΗΧΑΝΙΚΗ (ΠΟ)                  | 25,968,987  | 0.7                              |   |   | A                         | 0.096                  | 0.096                             | 0.00   | ---  | 0.02                               | -0.28                                       | ---                        |
| ΜΟΧΛ  | ΜΟΧΛΟΣ (ΚΟ)                    | 4,588,137   | 16                               | 5.96  | 0.01  | K                         | 1.30                   | 1.42                              | -8.45  | 7.019                                      | -3.26                              | -2.87                                       | 2013                       |
| ΠΡΔ   | ΠΡΟΟΔΕΥΤΙΚΗ (ΚΟ)               | 24,319,250  | 0.3                              | 1.95  | 0.00  | E                         | 0.080                  | 0.094                             | -14.89   | ---  | -0.05                              | -0.08                                       | 2013                       |
| <b>Υλικά Συσκευασίας</b>                          |                                |   |                                  |   |   |                           |                        |                                   |  |  |                                    |   |                            |
| 6 Τίτλοι-Stocks, ΣΥΝΟΛΟ ΚΛΑΔΟΥ :                  |                                | 363,218,260   |                                  | 126.33  | 0.19  |                           |                        |                                   |  |  |                                    |   |                            |
| ΒΙΣ   | ΒΙΣ (ΚΟ)                       | 4,968,600   | 2.88                             | 4.15  | 0.01  | K                         | 0.836                  | 0.940                             | -11.06   | 11.558                                     | 0.00                               | 0.00  | 2013                       |
| ΚΑΡΤΖ   | ΚΑΡΑΤΖΗ (ΚΟ)                   | 14,679,792  | 1.68                             | 47.12   | 0.07  | K                         | 3.21                   | 3.45                              | -6.96  | 2.096                                      | 0.49                               | 0.29  | 2013                       |
| ΜΑΙΚ  | ΜΑΙΛΑΝΗΣ Μ.Ι.(ΚΟ)              | 322,925,288   | 0.3                              | 37.14   | 0.05  | E                         | 0.115                  | 0.115                             | 0.00   | ---  | -0.08                              | -0.09                                       | 2013                       |
| ΠΑΙΡ  | ΠΑΪΡΗΣ ΠΛΑΣΤΙΚΩΝ (ΚΟ)          | 4,971,466   | 1.46                             | 1.39  | 0.00  | K                         | 0.280                  | 0.231                             | 21.21  | 41.480                                     | -0.03                              | -0.06                                       | 2013                       |
| ΠΛΑΚ  | ΡΑΡΕΡΑΚ (ΚΟ)                   | 3,953,090   | 0.9                              | 3.24  | 0.00  | K                         | 0.819                  | 0.903                             | -9.30  | 11.048                                     | 0.00                               | 0.00  | 2013                       |
| ΦΛΕΟ  | ΦΛΕΧΟΡΑΚ (ΚΟ)                  | 11,720,024  | 0.54                             | 33.28   | 0.05  | K                         | 2.84                   | 2.88                              | -1.39  | 4.518                                      | 0.37                               | 0.20  | 2013                       |
| <b>Διαφοροποιημένες Βιομηχανίες</b>               |                                |   |                                  |   |   |                           |                        |                                   |  |  |                                    |   |                            |
| 1 Τίτλοι-Stocks, ΣΥΝΟΛΟ ΚΛΑΔΟΥ :                  |                                | 219,611,308   |                                  | 755.46  | 1.12  |                           |                        |                                   |  |  |                                    |   |                            |
| ΒΙΟ   | ΒΙΟΝΑΛΟ ΣΑ/ΝΒ (ΚΑ)             | 219,611,308   | ---                              | 755.46  | 1.12  | K                         | 3.44                   | 4.09                              | -15.89   | 0.491                                      | 0.00                               | 0.00  | ---                        |
| <b>Ηλεκτρικά Μέρη &amp; Εξοπλισμός</b>            |                                |   |                                  |   |   |                           |                        |                                   |  |  |                                    |   |                            |
| 2 Τίτλοι-Stocks, ΣΥΝΟΛΟ ΚΛΑΔΟΥ :                  |                                | 35,678,860  |                                  | 46.78   | 0.07  |                           |                        |                                   |  |  |                                    |   |                            |
| ΑΛΚΑΤ   | ΝΕΧΑΝΣ ΕΛΛΑΣ (ΚΟ)              | 6,132,500   | 1.25                             | 10.73   | 0.02  | K                         | 1.75                   | 2.11                              | -17.06   | 7.020                                      | 0.00                               | 0.00  | 2013                       |
| ΕΛΚΑ  | ΕΛΛΗΝΙΚΑ ΚΑΛΩΔΙΑ (ΚΟ)          | 29,546,360  | 0.71                             | 36.05   | 0.05  | K                         | 1.22                   | 1.34                              | -8.96  | 2.223                                      | -0.66                              | -0.71                                       | 2013                       |
| <b>Εμπορικά Οχήματα και Φορτηγά</b>               |                                |   |                                  |   |   |                           |                        |                                   |  |  |                                    |   |                            |
| 2 Τίτλοι-Stocks, ΣΥΝΟΛΟ ΚΛΑΔΟΥ :                  |                                | 44,585,245  |                                  | 40.91   | 0.06  |                           |                        |                                   |  |  |                                    |   |                            |
| ΕΑΤΚ  | ΕΑΤΡΑΚ (ΚΟ)                    | 14,050,971  | 0.34                             | 20.80   | 0.03  | K                         | 1.48                   | 1.89                              | -21.69   | 8.048                                      | 0.18                               | 0.05  | 2013                       |
| ΝΕΩΡΣ   | ΝΕΩΡΙΟΝ (ΚΟ)                   | 23,463,874  | 0.8                              | 2.93  | 0.00  | A                         | 0.125                  | 0.125                             | 0.00   | ---  | -0.84                              | -0.96                                       | ---                        |
| ΠΕΤΡΟ   | ΠΕΤΡΟΠΟΥΛΟΣ ΠΕΤΡΟΣ (ΚΟ)        | 7,070,400   | 0.93                             | 17.18   | 0.03  | K                         | 2.43                   | 2.28                              | 6.58   | 1.344                                      | 0.10                               | 0.09  | 2013                       |
| <b>Μηχανήματα Βιομηχανικού Εξοπλισμού</b>         |                                |   |                                  |   |   |                           |                        |                                   |  |  |                                    |   |                            |
| 5 Τίτλοι-Stocks, ΣΥΝΟΛΟ ΚΛΑΔΟΥ :                  |                                | 165,754,082   |                                  | 724.53  | 1.07  |                           |                        |                                   |  |  |                                    |   |                            |
| ΚΛΕΜ  | ΚΛΕΜΑΝ HELLAS (ΚΟ)             | 23,648,700  | 0.35                             | 46.82   | 0.07  | K                         | 1.98                   | 2.09                              | -5.26  | 1.978                                      | 0.24                               | 0.09  | 2013                       |
| ΜΕΒΑ  | ΜΕΒΑΚΟ (ΚΟ)                    | 10,500,000  | 0.9                              | 12.18   | 0.02  | K                         | 1.16                   | 1.20                              | -3.33  | 10.808                                     | 0.04                               | 0.00  | 2013                       |
| ΜΕΤΚ  | ΜΕΤΚΑ (ΚΟ)                     | 51,950,600  | 0.32                             | 528.34  | 0.78  | K                         | 10.17                  | 11.43                             | -11.02   | 0.307                                      | 1.67                               | 1.76  | 2013                       |
| ΣΠΙΝΤ   | SPIDER - ΠΕΤΣΙΟΣ Ν.& ΥΙΟΙ (ΚΟ) | 29,060,950  | 0.34                             | 0.58  | 0.00  | E                         | 0.020                  | 0.046                             | -56.52   | ---  | -0.29                              | -0.34                                       | 2013                       |
| ΦΡΙΓΟ   | FRIGOGLOSS (ΚΟ)                | 50,593,832  | 0.3                              | 136.60  | 0.20  | K                         | 2.70                   | 3.20                              | -15.63   | 0.826                                      | -0.33                              | -0.56                                       | 2013                       |
| <b>Υπηρεσίες Μεταφορών</b>                        |                                |   |                                  |   |   |                           |                        |                                   |  |  |                                    |   |                            |
| 2 Τίτλοι-Stocks, ΣΥΝΟΛΟ ΚΛΑΔΟΥ :                  |                                | 35,080,000  |                                  | 600.73  | 0.89  |                           |                        |                                   |  |  |                                    |   |                            |
| ΟΛΘ   | ΟΛΘ (ΚΟ)                       | 10,080,000  | 3                                | 230.23  | 0.34  | K                         | 22.84                  | 27.96                             | -18.31   | 2.590                                      | 0.00                               | 0.00  | 2013                       |
| ΟΛΠ   | ΟΛΠ (ΚΟ)                       | 25,000,000  | 2                                | 370.50  | 0.55  | K                         | 14.82                  | 16.85                             | -12.05   | 0.575                                      | 0.47                               | 0.32  | 2013                       |
| <b>Υποστηρικτικές Υπηρεσίες προς Επιχειρήσεις</b> |                                |   |                                  |   |   |                           |                        |                                   |  |  |                                    |   |                            |
| 4 Τίτλοι-Stocks, ΣΥΝΟΛΟ ΚΛΑΔΟΥ :                  |                                | 64,727,024  |                                  | 55.96   | 0.08  |                           |                        |                                   |  |  |                                    |   |                            |
| ΕΣΥΜΒ   | ΕΥΡΩΣΥΜΒΟΥΛΟΙ (ΚΟ)             | 7,959,900   | 0.6                              | 14.01   | 0.02  | K                         | 1.76                   | 2.40                              | -26.67   | 1.987                                      | 0.08                               | 0.05  | 2013                       |
| ΛΥΚ   | INFORM ΛΥΚΟΣ Π. (ΚΟ)           | 20,578,374  | 0.62                             | 31.07   | 0.05  | K                         | 1.51                   | 1.60                              | -5.63  | 5.264                                      | 0.18                               | 0.10  | 2013                       |
| ΝΙΟΥΣ   | ΕΙΔΗΣΕΟΦΩΝΙΚΗ ΕΛΛΑΣ (ΚΟ)       | 27,848,000  | 0.3                              | 7.80  | 0.01  | K                         | 0.280                  | 0.304                             | -7.89  | 7.233                                      | 0.07                               | 0.02  | 2013                       |
| ΧΑΙΔΕ   | ΧΑΪΔΕΜΕΝΟΣ (ΚΟ)                | 8,340,750   | 1.2                              | 3.08  | 0.00  | K                         | 0.369                  | 0.425                             | -13.18   | 15.783                                     | 0.00                               | 0.00  | 2013                       |
| <b>Προμηθευτές Βιομηχανίας</b>                    |                                |   |                                  |   |   |                           |                        |                                   |  |  |                                    |   |                            |
| 3 Τίτλοι-Stocks, ΣΥΝΟΛΟ ΚΛΑΔΟΥ :                  |                                | 44,558,104  |                                  | 16.69   | 0.02  |                           |                        |                                   |  |  |                                    |   |                            |
| ΒΟΣΥΣ   | ΒΟΓΙΑΤΖΟΛΟΥ SYSTEMS (ΚΟ)       | 6,325,000   | 0.6                              | 6.96  | 0.01  | K                         | 1.10                   | 1.24                              | -11.29   | 10.113                                     | -0.32                              | -0.39                                       | 2013                       |
| ΓΕΒΚΑ   | ΓΕΝΙΚΗ ΕΜΠΟΡΙΟΥ (ΚΟ)           | 24,060,000  | 0.3                              | 8.69  | 0.01  | K                         | 0.361                  | 0.400                             | -9.75  | 6.148                                      | 0.05                               | 0.03  | 2013                       |
| ΔΙΟΝ  | ΔΙΟΝΙΣ (ΚΟ)                    | 14,173,104  | 0.3                              | 1.05  | 0.00  | E                         | 0.074                  | 0.084                             | -11.90   | ---  | -0.58                              | -0.59                                       | 2013                       |
| <b>Απόσταξη &amp; Ονοπαγωγή</b>                   |                                |   |                                  |   |   |                           |                        |                                   |  |  |                                    |   |                            |
| 3 Τίτλοι-Stocks, ΣΥΝΟΛΟ ΚΛΑΔΟΥ :                  |                                | 42,524,440  |                                  | 6.78  | 0.01  |                           |                        |                                   |  |  |                                    |   |                            |
| ΚΤΗΛΑ   | ΚΤΗΜΑ Κ. ΛΑΖΑΡΙΔΗ (ΚΟ)         | 15,804,800  | 0.33                             | 5.06  | 0.01  | K                         | 0.320                  | 0.425                             | -24.71   | 9.448                                      | -0.07                              | -0.06                                       | 2013                       |
| ΜΠΟΚΑ   | ΜΠΟΥΤΑΡΗΣ Ι. & ΥΙΟΣ (ΚΑ)       | 25,179,640  | 0.6                              | 1.72  | 0.00  | E                         | 0.068                  | 0.080                             | -15.00   | ---  | -0.12                              | -0.12                                       | 2013                       |
| ΜΠΟΠΑ   | ΜΠΟΥΤΑΡΗΣ Ι. & ΥΙΟΣ (ΠΑ)       | 1,540,000   | 0.6                              |   |   | E                         | 0.005                  | 0.006                             | -16.67   | ---  | -0.12                              | -0.12                                       | 2013                       |
| <b>Αναψυκτικά</b>                                 |                                |   |                                  |   |   |                           |                        |                                   |  |  |                                    |   |                            |
| 1 Τίτλοι-Stocks, ΣΥΝΟΛΟ ΚΛΑΔΟΥ :                  |                                | 367,747,133   |                                  | 6,251.7   | 9.24  |                           |                        |                                   |  |  |                                    |   |                            |
| ΕΕΕ   | COCA-COLA HBC AG (ΚΟ)          | 367,747,133   | 6.7CHF                           | 6,251.70  | 9.24  | K                         | 17.00                  | 17.65                             | -3.68  | 0.423                                      | 1.17                               | 0.88  | ---                        |

| P/E  |                           | Μέσομα / Προβλεπόμενα 2012<br>Dividend / Interim Dividend 2012 | Μέσομα / Προβλεπόμενα 2013<br>Dividend / Interim Dividend 2013 | Μεσοματαισότητα<br>Dividend Yield (%) <sup>(*)</sup> | Διακυμάνσεις Τιμών Σεπτεμβρίου<br>Monthly Price Range in September |                 |                 |                 | ΑΕΑ Συναλλαγών<br>Value of Transactions <sup>(*)</sup> | Όγκος Συναλλαγών<br>Transactions Volume <sup>(*)</sup> | Αριθμός Προβέσεων<br>Number of Trades | Μηνιαία Ευρωρευστότητα<br>Monthly Net Liquidity (%) | Securities <sup>(1)</sup>      |
|--|---------------------------|--|--|--|--|-----------------|-----------------|-----------------|--|--|---------------------------------------|---|--------------------------------|
| πριν φόρο<br>before tax                      | μετά<br>φόρο<br>after tax |  |  |  | Κ  | Ανώτερη<br>High | Κατώτερη<br>Low | Ανώτερη<br>High |  |  |                                       |   |                                |
| <b>( Continued )</b>                         |                           |  |  |  |  |                 |                 |                 |  |  |                                       |   |                                |
| <b>Heavy Construction</b>                    |                           |  |  |  |  |                 |                 |                 |  |  |                                       |   |                                |
| ---  | ---                       | ---  | ---  | ---  | 0.01   | 0.02            | 0.01            | 0.04            | 652.01   | 45,045   | 59                                    | 0.06  | ATTI - KAT SA (CR)             |
| ---  | ---                       | ---  | ---  | ---  | 0.22   | 0.22            | 0.10            | 0.22            | 216.00   | 1,000  | 1                                     | 0.01  | BIOTER SA (CR)                 |
| ---  | ---                       | ---  | ---  | ---  | 2.99   | 3.68            | 2.99            | 4.21            | 10,027,754.30  | 2,996,210  | 8,003                                 | 3.17  | GEK TERNA (CR)                 |
| 29.5   | 52.4                      | ---  | ---  | ---  | 0.32   | 0.45            | 0.26            | 0.49            | 1,740.90   | 4,037  | 16                                    | 0.03  | DOMIKI KRITIS SA (CR)          |
| ---  | ---                       | ---  | ---  | ---  | 0.15   | 0.15            | 0.15            | 0.15            | 0.00   | 0  | 0                                     | 0.00  | EDRASIS - C. PSALLIDAS SA (CR) |
| 7.0  | 17.8                      | ---  | ---  | ---  | 0.54   | 0.70            | 0.54            | 0.99            | 223,538.90   | 351,666  | 296                                   | 3.13  | EKTER SA (CR)                  |
| 36.0   | ---                       | ---  | ---  | ---  | 2.89   | 3.59            | 2.89            | 4.35            | 17,933,857.75  | 5,469,584  | 12,319                                | 3.09  | ELLAKTOR (CR)                  |
| ---  | ---                       | ---  | ---  | ---  | 0.68   | 0.91            | 0.68            | 1.32            | 76,470.48  | 95,828   | 480                                   | 0.41  | INTRACOM CONSTR. (CR)          |
| ---  | ---                       | ---  | ---  | ---  | 0.52   | 0.60            | 0.52            | 0.78            | 15,988.39  | 28,317   | 67                                    | 0.07  | KLOUKINAS - LAPPAS SA (CR)     |
| ---  | ---                       | ---  | ---  | ---  | 0.10   | 0.10            | 0.10            | 0.10            | 0.00   | 0  | 0                                     | 0.00  | MICHANIKI SA (CR)              |
| ---  | ---                       | ---  | ---  | ---  | 0.10   | 0.10            | 0.10            | 0.10            | 0.00   | 0  | 0                                     | 0.00  | MICHANIKI SA (PR)              |
| ---  | ---                       | ---  | ---  | ---  | 1.19   | 1.89            | 1.17            | 2.05            | 175,148.15   | 134,460  | 318                                   | 2.93  | MOCHLOS SA (CR)                |
| ---  | ---                       | ---  | ---  | ---  | 0.08   | 0.13            | 0.08            | 0.19            | 6,354.35   | 66,821   | 72                                    | 0.27  | PROODEFTIKH SA (CR)            |
| <b>Containers &amp; Packaging</b>            |                           |  |  |  |  |                 |                 |                 |  |  |                                       |   |                                |
|  |                           |  |  |  |  |                 |                 |                 | 1,625,135.14   | 13,253,245   | 1,869                                 | 3.65  | : TOTAL OF SECTOR              |
| ---  | ---                       | ---  | ---  | ---  | 0.76   | 0.94            | 0.52            | 0.98            | 918.55   | 1,131  | 9                                     | 0.02  | VIS SA (CR)                    |
| 8.3  | 13.9                      | ---  | ---  | ---  | 3.09   | 3.59            | 2.92            | 4.50            | 25,558.56  | 7,711  | 174                                   | 0.05  | KARATZIS SA (CR)               |
| ---  | ---                       | ---  | ---  | ---  | 0.12   | 0.12            | 0.07            | 0.14            | 1,517,427.78   | 13,195,022   | 1,414                                 | 4.09  | M.J. MAILLIS SA (CR)           |
| ---  | ---                       | ---  | ---  | ---  | 0.21   | 0.30            | 0.20            | 0.36            | 1,374.64   | 6,003  | 18                                    | 0.12  | PAIRIS SA (CR)                 |
| 3.5  | 4.7                       | ---  | ---  | ---  | 0.78   | 0.93            | 0.68            | 1.15            | 18,046.19  | 21,182   | 133                                   | 0.54  | PAPERPACK (CR)                 |
| 8.1  | 15.1                      | ---  | 0.04   | 1.39   | 2.68   | 3.00            | 2.62            | 3.50            | 61,809.42  | 22,196   | 121                                   | 0.19  | FLEXOPACK SA (CR)              |
| <b>Diversified Industrials</b>               |                           |  |  |  |  |                 |                 |                 |  |  |                                       |   |                                |
|  |                           |  |  |  |  |                 |                 |                 | 7,834,045.70   | 2,010,217  | 5,365                                 | 0.92  | : TOTAL OF SECTOR              |
| ---  | ---                       | ---  | ---  | ---  | 3.33   | 4.26            | 3.33            | 5.19            | 7,834,045.70   | 2,010,217  | 5,365                                 | 0.92  | VIOHALCO SA/NV (CB)            |
| <b>Electrical Components &amp; Equipment</b> |                           |  |  |  |  |                 |                 |                 |  |  |                                       |   |                                |
|  |                           |  |  |  |  |                 |                 |                 | 135,252.21   | 99,824   | 557                                   | 0.28  | : TOTAL OF SECTOR              |
| ---  | ---                       | ---  | ---  | ---  | 1.62   | 2.11            | 1.62            | 2.40            | 14,093.94  | 7,755  | 93                                    | 0.13  | NEXANS HELLAS SA (CR)          |
| ---  | ---                       | ---  | ---  | ---  | 1.18   | 1.42            | 1.18            | 2.00            | 121,158.27   | 92,069   | 464                                   | 0.31  | HELLENIC CABLES SA (CR)        |
| <b>Commercial Vehicles &amp; Trucks</b>      |                           |  |  |  |  |                 |                 |                 |  |  |                                       |   |                                |
|  |                           |  |  |  |  |                 |                 |                 | 460,640.78   | 202,313  | 699                                   | 0.45  | : TOTAL OF SECTOR              |
| 8.0  | 29.1                      | ---  | ---  | ---  | 1.40   | 1.89            | 1.40            | 2.03            | 25,323.17  | 15,421   | 127                                   | 0.11  | ELTRAK SA (CR)                 |
| ---  | ---                       | ---  | ---  | ---  | 0.13   | 0.13            | 0.13            | 0.13            | 0.00   | 0  | 0                                     | 0.00  | NEORION SA (CR)                |
| 22.9   | 26.5                      | ---  | ---  | ---  | 2.15   | 2.47            | 1.43            | 2.47            | 435,317.61   | 186,892  | 572                                   | 2.64  | PETROPOULOS PETROS (CR)        |
| <b>Industrial Machinery</b>                  |                           |  |  |  |  |                 |                 |                 |  |  |                                       |   |                                |
|  |                           |  |  |  |  |                 |                 |                 | 31,398,553.09  | 3,925,252  | 17,823                                | 2.37  | : TOTAL OF SECTOR              |
| 8.6  | 23.5                      | ---  | ---  | ---  | 1.88   | 2.18            | 1.88            | 2.58            | 292,866.84   | 144,920  | 542                                   | 0.61  | KLEEMAN HELLAS SA (CR)         |
| 31.7   | **                        | ---  | ---  | ---  | 1.05   | 1.25            | 1.05            | 1.35            | 14,287.09  | 12,422   | 42                                    | 0.12  | MEVACO SA (CR)                 |
| 6.9  | 6.5                       | 0.25   | 0.30   | 2.95   | 10.02  | 11.75           | 10.02           | 14.29           | 27,411,502.05  | 2,459,922  | 12,874                                | 4.74  | METKA (CR)                     |
| ---  | ---                       | ---  | ---  | ---  | 0.02   | 0.05            | 0.01            | 0.07            | 327.85   | 10,499   | 9                                     | 0.04  | SPIDER METAL INDUSTRY SA (CR)  |
| ---  | ---                       | ---  | ---  | ---  | 2.63   | 3.28            | 2.63            | 5.63            | 3,679,569.26   | 1,297,489  | 4,356                                 | 2.56  | FRIGOGLOSS SA (CR)             |
| <b>Transportation Services</b>               |                           |  |  |  |  |                 |                 |                 |  |  |                                       |   |                                |
|  |                           |  |  |  |  |                 |                 |                 | 3,322,819.29   | 188,051  | 3,440                                 | 0.54  | : TOTAL OF SECTOR              |
| 9.2  | 12.2                      | 1.50   | 0.60   | 2.63   | 22.70  | 28.28           | 22.20           | 31.40           | 799,725.17   | 30,703   | 257                                   | 0.30  | TPA SA (CR)                    |
| 36.7   | 53.9                      | 0.05   | 0.12   | 0.81   | 14.70  | 17.25           | 14.70           | 20.89           | 2,523,094.12   | 157,348  | 3,183                                 | 0.63  | P.P.A. S.A. (CR)               |
| <b>Business Support Services</b>             |                           |  |  |  |  |                 |                 |                 |  |  |                                       |   |                                |
|  |                           |  |  |  |  |                 |                 |                 | 399,285.79   | 514,573  | 570                                   | 0.79  | : TOTAL OF SECTOR              |
| 31.1   | 51.9                      | ---  | ---  | ---  | 1.72   | 2.47            | 1.72            | 2.87            | 210,189.23   | 104,631  | 425                                   | 1.31  | EUROCONSULTANTS S.A. (CR)      |
| 8.4  | 14.8                      | ---  | ---  | ---  | 1.45   | 1.60            | 1.36            | 1.90            | 66,675.56  | 43,997   | 73                                    | 0.21  | INFORM P. LYKOS SA (CR)        |
| 5.3  | 21.6                      | 0.01   | ---  | 1.43   | 0.28   | 0.33            | 0.27            | 0.47            | 13,348.93  | 45,621   | 60                                    | 0.16  | NEWSPHONE HELLAS SA (CR)       |
| ---  | ---                       | ---  | ---  | ---  | 0.37   | 0.43            | 0.33            | 0.76            | 109,072.07   | 320,324  | 12                                    | 3.84  | HAIDEMENOS SA (CR)             |
| <b>Industrial Suppliers</b>                  |                           |  |  |  |  |                 |                 |                 |  |  |                                       |   |                                |
|  |                           |  |  |  |  |                 |                 |                 | 61,586.73  | 512,356  | 161                                   | 1.15  | : TOTAL OF SECTOR              |
| ---  | ---                       | ---  | ---  | ---  | 1.01   | 1.35            | 0.77            | 2.27            | 1,678.30   | 1,531  | 12                                    | 0.02  | VOGIATZOGLOU SYSTEMS SA (CR)   |
| 8.6  | 13.2                      | ---  | 0.02   | 4.71   | 0.36   | 0.40            | 0.33            | 0.46            | 24,931.84  | 67,430   | 71                                    | 0.28  | GEN. COMMERCIAL & IND.SA (CR)  |
| ---  | ---                       | ---  | ---  | ---  | 0.06   | 0.09            | 0.04            | 0.31            | 34,976.59  | 443,395  | 78                                    | 3.13  | DIONIC (CR)                    |
| <b>Distillers &amp; Vintners</b>             |                           |  |  |  |  |                 |                 |                 |  |  |                                       |   |                                |
|  |                           |  |  |  |  |                 |                 |                 | 6,729.53   | 54,687   | 108                                   | 0.13  | : TOTAL OF SECTOR              |
| ---  | ---                       | ---  | ---  | ---  | 0.30   | 0.43            | 0.30            | 0.58            | 3,764.02   | 10,834   | 59                                    | 0.07  | KTIMA KOSTAS LAZARIDIS SA (CR) |
| ---  | ---                       | ---  | ---  | ---  | 0.05   | 0.09            | 0.04            | 0.09            | 2,965.26   | 43,803   | 48                                    | 0.17  | J.BOUTARIS & SON HOLD. SA (CB) |
| ---  | ---                       | ---  | ---  | ---  | 0.01   | 0.01            | 0.01            | 0.01            | 0.25   | 50   | 1                                     | 0.00  | J.BOUTARIS & SON HOLD. (PB)    |
| <b>Soft Drinks</b>                           |                           |  |  |  |  |                 |                 |                 |  |  |                                       |   |                                |
|  |                           |  |  |  |  |                 |                 |                 | 15,486,656.29  | 892,830  | 2,889                                 | 0.24  | : TOTAL OF SECTOR              |
| ---  | ---                       | 0.34   | 0.35   | 2.08   | 16.72  | 18.31           | 16.01           | 22.00           | 15,486,656.29  | 892,830  | 2,889                                 | 0.24  | CC HBC AG (CR)                 |

| Σύμβολο ΟΔΣΗΣ<br>OASHS Code              | Χρεόγραφα (1)                  | Αριθμός Εισηγμένων Χρεογράφων<br>Number of Listed Securities<br>(2) | Ονομαστική Αξία<br>Nominal Value | Χρημ/κή Αξία<br>(Εξοτ. Ευρώ)<br>Market Capitalisation<br>(Million Euro)(3) | % στη Συνολική Χρημ/οσή<br>Αξία% in Total Market<br>Capitalisation | Κατηγορία - Category (\$) | Νο Σημείωσης - Note Nr | Τιμή Κλεισίματος<br>Closing Price | Τιμή Κλεισίματος<br>Πρ. Μήνα<br>Previous Month Closing Price | % Μεταβολή Μηνός<br>% Monthly Price Change | % Spread Μηνός<br>% Monthly Spread | Κέρδη ανά<br>Μετοχή<br>Profits per Share | Έτος/χρήσις<br>Fiscal year |
|--|--------------------------------|---|----------------------------------|--|--|---------------------------|------------------------|-----------------------------------|--|--|------------------------------------|--|----------------------------|
|  |                                | προ φόρων<br>before tax   | μετά φόρων<br>after tax          |  |  |                           |                        |                                   |  |  |                                    |  |                            |
| <b>Γεωργία &amp; Αλιεία</b>              |                                |   |                                  |  |  |                           |                        |                                   |  |  |                                    |  |                            |
| <b>5 Τίτλοι-Stocks, ΣΥΝΟΛΟ ΚΛΑΔΟΥ :</b>  |                                | <b>181,683,496</b>  | <b>24.11</b>                     | <b>0.04</b>  |  |                           |                        |                                   |  |  |                                    |  |                            |
| ΓΑΛΑΞ                                    | ΓΑΛΑΞΙΔΙ (ΚΟ)                  | 14,076,360  | 0.37                             | 4.93   | 0.01   | K                         | 0.350                  | 0.200                             | 75.00  | 10.066                                     | 0.01                               | -0.04                                    | 2013                       |
| ΔΙΧΘ                                     | ΔΙΑΣ ΙΧΘ/ΓΕΙΕΣ (ΚΟ)            | 30,159,583  | 0.47                             | 1.51   | 0.00   | A                         | 0.050                  | 0.050                             | 0.00   | ---  | 0.00                               | 0.00                                     | ---                        |
| ΕΛΙΧΘ                                    | ΕΛΛΗΝΙΚΕΣ ΙΧΘΥΟΚΑΛΥΡΓΕΙΕΣ (ΚΟ) | 30,390,000  | 0.31                             | 2.43   | 0.00   | E                         | 0.080                  | 0.080                             | 0.00   | ---  | -0.25                              | -0.29                                    | 2013                       |
| ΚΡΕΚΑ                                    | ΚΡΕΚΑ (ΚΟ)                     | 7,125,216   | 0.65                             | 1.05   | 0.00   | F                         | 0.147                  | 0.160                             | -8.13  | ---  | 0.00                               | 0.00                                     | 2013                       |
| ΝΗΡ                                      | ΝΗΡΕΥΣ (ΚΟ)                    | 63,697,153  | 1.34                             | 10.06  | 0.01   | K                         | 0.158                  | 0.178                             | -11.24   | 4.719                                      | -1.37                              | -1.19                                    | 2013                       |
| ΣΕΛΟ                                     | ΣΕΛΟΝΤΑ (ΚΟ)                   | 36,235,184  | 1                                | 4.13   | 0.01   | E                         | 0.114                  | 0.104                             | 9.62   | ---  | -1.79                              | -1.67                                    | 2013                       |
| <b>Τρόφιμα</b>                           |                                |   |                                  |  |  |                           |                        |                                   |  |  |                                    |  |                            |
| <b>13 Τίτλοι-Stocks, ΣΥΝΟΛΟ ΚΛΑΔΟΥ :</b> |                                | <b>295,880,104</b>  | <b>207.1</b>                     | <b>0.31</b>  |  |                           |                        |                                   |  |  |                                    |  |                            |
| ΕΒΖ                                      | ΕΛ. ΒΙΟΜ. ΖΑΧΑΡΗΣ (ΚΑ)         | 36,748,909  | 0.73                             | 13.12  | 0.02   | K                         | 0.357                  | 0.439                             | -18.68   | 6.487                                      | -0.31                              | -0.29                                    | 2014                       |
| ΕΒΡΟΦ                                    | ΕΒΡΟΦΑΡΜΑ (ΚΟ)                 | 13,673,200  | 0.88                             | 4.65   | 0.01   | K                         | 0.340                  | 0.370                             | -8.11  | 7.552                                      | -0.04                              | -0.03                                    | 2013                       |
| ΕΛΓΕΚ                                    | ΕΛΓΕΚΑ (ΚΟ)                    | 31,734,530  | 1.6                              | 9.74   | 0.01   | K                         | 0.307                  | 0.416                             | -26.20   | 17.312                                     | -0.78                              | -0.79                                    | 2013                       |
| ΚΑΝΑΚ                                    | ΚΑΝΑΚΗΣ Σ. (ΚΟ)                | 7,500,000   | 0.48                             | 13.28  | 0.02   | K                         | 1.77                   | 1.85                              | -4.32  | 2.195                                      | 0.00                               | 0.00                                     | 2013                       |
| ΚΑΡΔ                                     | ΚΑΡΔΑΣΙΛΑΡΗΣ (ΚΟ)              | 21,920,570  | 0.3                              | 3.07   | 0.00   | A                         | 0.140                  | 0.140                             | 0.00   | ---  | 0.00                               | 0.00                                     | ---                        |
| ΚΕΠΕΝ                                    | ΚΕΠΕΝΟΥ ΜΥΛΟΙ (ΚΟ)             | 6,700,000   | 0.8                              | 8.71   | 0.01   | K                         | 1.30                   | 1.22                              | 6.56   | 7.856                                      | 0.00                               | 0.00                                     | 2013                       |
| ΚΜΟΛ                                     | ΚΑΡΑΜΟΛΕΓΚΟΣ (ΚΟ)              | 9,742,920   | 0.4                              | 15.49  | 0.02   | K                         | 1.59                   | 1.62                              | -1.85  | 8.986                                      | 0.25                               | -0.06                                    | 2013                       |
| ΚΡΕΤΑ                                    | ΚΡΕΤΑ ΦΑΡΜ (ΚΟ)                | 29,480,000  | 0.42                             | 17.69  | 0.03   | K                         | 0.600                  | 0.665                             | -9.77  | 3.772                                      | -0.80                              | -0.74                                    | 2013                       |
| ΚΡΙ                                      | ΚΡΙ - ΚΡΙ (ΚΟ)                 | 33,065,136  | 0.38                             | 61.17  | 0.09   | K                         | 1.85                   | 1.79                              | 3.35   | 2.387                                      | 0.16                               | 0.15                                     | 2013                       |
| ΛΟΥΛΗ                                    | ΛΟΥΛΗ ΜΥΛΟΙ (ΚΟ)               | 17,125,062  | 0.64                             | 42.81  | 0.06   | K                         | 2.50                   | 2.59                              | -3.47  | 6.146                                      | 0.17                               | -0.23                                    | 2013                       |
| ΝΙΚΑΣ                                    | ΝΙΚΑΣ (ΚΟ)                     | 20,231,328  | 0.6                              | 3.84   | 0.01   | E                         | 0.190                  | 0.200                             | -5.00  | ---  | -0.55                              | -0.57                                    | 2013                       |
| ΝΤΡΙΑΡΤ                                  | ΝΤΡΙΑΡΤ (ΚΟ)                   | 42,501,273  | 0.3                              | 2.08   | 0.00   | A                         | 0.049                  | 0.049                             | 0.00   | ---  | 0.00                               | 0.00                                     | ---                        |
| ΠΕΡΣ                                     | ΠΕΡΣΕΥΣ (ΚΟ)                   | 17,240,776  | 0.37                             | 6.88   | 0.01   | X                         | 0.399                  | 0.199                             | 100.50   | ---  | 0.12                               | 0.05                                     | 2013                       |
| ΣΑΡΑΝ                                    | ΣΑΡΑΝΤΟΠΟΥΛΟΣ ΚΥΛ/ΜΥΛΟΙ (ΚΟ)   | 4,181,450   | 0.5                              | 3.76   | 0.01   | K                         | 0.900                  | 0.850                             | 5.88   | 17.100                                     | 0.00                               | -0.02                                    | 2013                       |
| ΧΚΡΑΝ                                    | ΧΑΤΖΗΚΡΑΝΙΩΤΗ Ε. ΥΙΟΙ (ΚΟ)     | 4,034,950   | 0.68                             | 0.81   | 0.00   | K                         | 0.200                  | 0.199                             | 0.50   | 7.380                                      | 0.00                               | 0.00                                     | 2013                       |
| <b>Διαρκή Καταναλωτικά Αγαθά</b>         |                                |   |                                  |  |  |                           |                        |                                   |  |  |                                    |  |                            |
| <b>4 Τίτλοι-Stocks, ΣΥΝΟΛΟ ΚΛΑΔΟΥ :</b>  |                                | <b>220,659,682</b>  | <b>288.61</b>                    | <b>0.43</b>  |  |                           |                        |                                   |  |  |                                    |  |                            |
| ΓΕΔ                                      | Γ.Ε. ΔΗΜΗΤΡΙΟΥ (ΚΟ)            | 77,376,446  | 0.34                             | 1.16   | 0.00   | K                         | 0.015                  | 0.015                             | 0.00   | 15.296                                     | -0.05                              | -0.05                                    | 2013                       |
| ΕΜΔΚΟ                                    | ΕΜΠΟΡΙΚΟΣ ΔΕΣΜΟΣ (ΚΟ)          | 24,605,397  | 0.4                              | 2.13   | 0.00   | A                         | 0.080                  | 0.080                             | 0.00   | ---  | 0.00                               | 0.00                                     | ---                        |
| ΕΜΔΠΟ                                    | ΕΜΠΟΡΙΚΟΣ ΔΕΣΜΟΣ (ΠΟ)          | 1,182,903   | 0.4                              | ---  | ---  | A                         | 0.140                  | 0.140                             | 0.00   | ---  | 0.00                               | 0.00                                     | ---                        |
| ΕΦΤΖΙ                                    | F.G. EUROPE (ΚΟ)               | 52,800,154  | 0.3                              | 68.11  | 0.10   | K                         | 1.29                   | 1.75                              | -26.29   | 1.750                                      | 0.12                               | 0.08                                     | 2013                       |
| ΤΡΟΠ                                     | ΤΡΟΠΑΙΑ ΣΥΜΜΕΤΟΧΙΚΗ (ΚΟ)       | 510,840   | 1                                | 1.02   | 0.00   | A                         | 2.00                   | 2.00                              | 0.00   | ---  | -45.77                             | -45.64                                   | ---                        |
| ΥΑΛΚΟ                                    | ΥΑΛΚΟ - ΚΩΝΣΤΑΝΤΙΝΟΥ (ΚΑ)      | 13,191,620  | 0.62                             | 0.99   | 0.00   | E                         | 0.075                  | 0.169                             | -55.62   | ---  | -0.34                              | -0.36                                    | 2013                       |
| ΦΡΑΚ                                     | FOURLIS ΣΥΜΜΕΤΟΧΩΝ (ΚΟ)        | 50,992,322  | 1                                | 215.19   | 0.32   | K                         | 4.22                   | 4.99                              | -15.43   | 0.786                                      | -0.11                              | -0.16                                    | 2013                       |
| <b>Έπιπλα</b>                            |                                |   |                                  |  |  |                           |                        |                                   |  |  |                                    |  |                            |
| <b>4 Τίτλοι-Stocks, ΣΥΝΟΛΟ ΚΛΑΔΟΥ :</b>  |                                | <b>127,262,334</b>  | <b>25.45</b>                     | <b>0.04</b>  |  |                           |                        |                                   |  |  |                                    |  |                            |
| ΒΑΡΓ                                     | ΒΑΡΑΓΚΗΣ (ΚΟ)                  | 3,229,566   | 0.32                             | 1.94   | 0.00   | E                         | 0.600                  | 0.600                             | 0.00   | ---  | -0.93                              | -1.10                                    | 2013                       |
| ΒΙΟΚΑ                                    | ΒΙΟΚΑΡΠΕΤ (ΚΟ)                 | 23,986,500  | 1.05                             | 10.07  | 0.01   | K                         | 0.420                  | 0.537                             | -21.79   | 2.322                                      | -0.40                              | -0.41                                    | 2013                       |
| ΔΡΟΜΕ                                    | ΔΡΟΜΕΑΣ (ΚΟ)                   | 34,720,000  | 0.31                             | 6.25   | 0.01   | K                         | 0.180                  | 0.254                             | -29.13   | 4.352                                      | -0.01                              | -0.02                                    | 2013                       |
| ΣΑΤΟΚ                                    | ΣΑΤΟ ΑΕ (ΚΟ)                   | 65,326,268  | 0.53                             | 7.19   | 0.01   | E                         | 0.110                  | 0.155                             | -29.03   | ---  | 0.00                               | 0.00                                     | 2013                       |
| <b>Κατασκευή Κατοικιών</b>               |                                |   |                                  |  |  |                           |                        |                                   |  |  |                                    |  |                            |
| <b>1 Τίτλοι-Stocks, ΣΥΝΟΛΟ ΚΛΑΔΟΥ :</b>  |                                | <b>33,125,000</b>   | <b>51.01</b>                     | <b>0.08</b>  |  |                           |                        |                                   |  |  |                                    |  |                            |
| ΟΛΥΜΠ                                    | ΤΕΧΝΙΚΗ ΟΛΥΜΠΙΑΚΗ (ΚΟ)         | 33,125,000  | 5                                | 51.01  | 0.08   | K                         | 1.54                   | 1.57                              | -1.91  | 2.905                                      | -0.89                              | -0.77                                    | 2013                       |
| <b>Παιχνίδια</b>                         |                                |   |                                  |  |  |                           |                        |                                   |  |  |                                    |  |                            |
| <b>1 Τίτλοι-Stocks, ΣΥΝΟΛΟ ΚΛΑΔΟΥ :</b>  |                                | <b>136,059,759</b>  | <b>1,361.96</b>                  | <b>2.01</b>  |  |                           |                        |                                   |  |  |                                    |  |                            |
| ΜΠΕΛΑ                                    | JUMBO (ΚΟ)                     | 136,059,759   | 1.19                             | 1,361.96   | 2.01   | K                         | 10.01                  | 11.20                             | -10.63   | 0.357                                      | 0.74                               | 0.57                                     | 2014                       |
| <b>Ρουχισμός &amp; Αξεσουάρ</b>          |                                |   |                                  |  |  |                           |                        |                                   |  |  |                                    |  |                            |
| <b>11 Τίτλοι-Stocks, ΣΥΝΟΛΟ ΚΛΑΔΟΥ :</b> |                                | <b>397,476,420</b>  | <b>64.54</b>                     | <b>0.10</b>  |  |                           |                        |                                   |  |  |                                    |  |                            |
| ΑΑΑΚ                                     | ΤΡΙΑ ΛΑΦΑ (ΚΟ)                 | 766,000   | 2.83                             | 2.08   | 0.00   | Δ                         | 2.29                   | 2.29                              | 0.00   | ---  | 0.00                               | 0.00                                     | 2013                       |
| ΑΑΑΠ                                     | ΤΡΙΑ ΛΑΦΑ (ΠΟ)                 | 245,000   | 2.83                             | ---  | ---  | Δ                         | 1.35                   | 1.35                              | 0.00   | ---  | 0.00                               | 0.00                                     | 2013                       |
| ΑΛΣΙΝ                                    | ALSINCO (ΚΟ)                   | 5,025,000   | 0.3                              | 0.22   | 0.00   | A                         | 0.043                  | 0.043                             | 0.00   | ---  | 0.00                               | 0.00                                     | ---                        |
| ΒΑΡΝΗ                                    | ΒΑΡΒΑΡΕΣΟΣ (ΚΑ)                | 16,383,428  | 0.3                              | 1.97   | 0.00   | E                         | 0.120                  | 0.062                             | 93.55  | ---  | 0.00                               | 0.00                                     | 2013                       |
| ΔΟΥΡΟ                                    | ΔΟΥΡΟΣ (ΚΟ)                    | 3,961,300   | 1.28                             | 2.10   | 0.00   | E                         | 0.530                  | 0.530                             | 0.00   | ---  | 0.00                               | 0.00                                     | 2013                       |
| ΕΛΒΕ                                     | ΕΛΒΕ Α.Β.Ε.Ε. (ΚΟ)             | 13,230,000  | 0.3                              | 7.87   | 0.01   | K                         | 0.595                  | 0.616                             | -3.41  | 4.786                                      | 0.10                               | 0.05                                     | 2013                       |
| ΕΛΥΦ                                     | ΕΛΛΗΝΙΚΗ ΥΦΑΝΤΟΥΡΓΙΑ (ΚΟ)      | 13,692,227  | 1.47                             | 1.60   | 0.00   | A                         | 0.117                  | 0.117                             | 0.00   | ---  | -1.70                              | -1.70                                    | ---                        |
| ΕΝΚΛΩ                                    | ΕΝΩΜΕΝΗ ΚΛΩΣΤΟΫΦΑΝΤΟΥΡΓΙΑ (ΚΟ) | 89,616,200  | 0.3                              | 4.48   | 0.01   | A                         | 0.050                  | 0.050                             | 0.00   | ---  | 0.00                               | 0.00                                     | ---                        |
| ΕΠΙΑΚ                                    | ΕΠΙΛΕΚΤΟΣ (ΚΟ)                 | 52,067,296  | 0.3                              | 10.88  | 0.02   | K                         | 0.209                  | 0.254                             | -17.72   | 8.304                                      | -0.05                              | -0.06                                    | 2014                       |
| ΚΛΩΝΚ                                    | ΚΛΩΝΑΤΕΣ (ΚΟ)                  | 20,663,047  | 1.2                              | 1.45   | 0.00   | A                         | 0.040                  | 0.040                             | 0.00   | ---  | 0.00                               | 0.00                                     | ---                        |
| ΚΛΩΝΠ                                    | ΚΛΩΝΑΤΕΣ (ΠΟ)                  | 7,840,373   | 1.2                              | ---  | ---  | A                         | 0.080                  | 0.080                             | 0.00   | ---  | 0.00                               | 0.00                                     | ---                        |
| ΛΑΝΑΚ                                    | ΛΑΝΑΚΑΜ (ΚΟ)                   | 5,939,268   | 0.62                             | 7.13   | 0.01   | K                         | 1.20                   | 1.26                              | -4.76  | 38.667                                     | 0.00                               | 0.00                                     | 2013                       |
| ΜΑΞΙΜ                                    | ΜΑΞΙΜ ΠΕΡΤΣΙΝΙΔΗΣ (ΚΑ)         | 15,015,000  | 1.6                              | 1.50   | 0.00   | A                         | 0.100                  | 0.100                             | 0.00   | ---  | 0.00                               | 0.00                                     | ---                        |
| ΜΙΝ                                      | ΜΙΝΕΡΒΑ (ΚΑ)                   | 6,200,000   | 0.5                              | 2.23   | 0.00   | K                         | 0.360                  | 0.459                             | -21.57   | 9.865                                      | -0.53                              | -0.53                                    | 2013                       |
| ΜΟΥΖΚ                                    | ΜΟΥΖΑΚΗΣ (ΚΑ)                  | 32,188,050  | 1.04                             | 10.85  | 0.02   | K                         | 0.337                  | 0.349                             | -3.44  | 7.894                                      | -0.15                              | -0.15                                    | 2013                       |
| ΝΑΥΠ                                     | ΚΛΩΣ/ΓΙΑ ΝΑΥΠΑΚΤΟΥ (ΚΑ)        | 11,510,102  | 0.89                             | 2.73   | 0.00   | K                         | 0.237                  | 0.288                             | -17.71   | 9.958                                      | -0.07                              | -0.06                                    | 2013                       |
| ΤΕΣΤ                                     | ΤΕΣΑΠΡΕΤ (ΚΟ)                  | 13,920,000  | 0.32                             | 1.11   | 0.00   | A                         | 0.080                  | 0.080                             | 0.00   | ---  | 0.00                               | 0.00                                     | ---                        |
| ΦΙΕΡ                                     | ΦΙΕΡΑΤΕΣ (ΚΟ)                  | 10,203,575  | 0.73                             | 2.07   | 0.00   | K                         | 0.203                  | 0.253                             | -19.76   | 11.272                                     | 0.00                               | 0.00                                     | 2013                       |
| ΦΙΝΤΟ                                    | ΦΙΝΤΕΣΠΟΡΤ (ΚΟ)                | 7,326,648   | 1                                | 2.40   | 0.00   | A                         | 0.328                  | 0.328                             | 0.00   | ---  | 0.00                               | 0.00                                     | ---                        |
| ΧΑΤΖΚ                                    | ΧΑΤΖΗΓΙΑΝΝΟΥ (ΚΟ)              | 71,683,906  | 0.4                              | 1.86   | 0.00   | A                         | 0.026                  | 0.026                             | 0.00   | ---  | 0.00                               | 0.00                                     | ---                        |

| P/E                                      |                         | Μέσομα / Προβλεπόμενα 2012<br>Dividend / Interim Dividend 2012 | Μέσομα / Προβλεπόμενα 2013<br>Dividend / Interim Dividend 2013 | Μεσοματαισότητα<br>Dividend Yield (%) <sup>(4)</sup> | Διακυμάνσεις Τιμών Σεπτεμβρίου<br>Monthly Price in September |                 |                 |                 | ΑΕΙΑ Συναλλαγών<br>Value of Transactions <sup>(5)</sup> | Όγκος Συναλλαγών<br>Transactions Volume <sup>(7)</sup><br>( <sup>(6)</sup> ) | Αριθμός Πράξεων<br>Number of Trades | Μηνιαία Ευπορευσιμότητα<br>Monthly Net-receivability<br>(%) | Securities <sup>(1)</sup>      |
|--|-------------------------|--|--|--|--|-----------------|-----------------|-----------------|---|--|-------------------------------------|---|--------------------------------|
| πριν φόρων<br>before tax                 | μετά φόρων<br>after tax |  |  |  | Κ  | Ανώτερη<br>High | Κατώτερη<br>Low | Ανώτερη<br>High |   |  |                                     |   |                                |
| <b>Farming Fishing &amp; Plantations</b> |                         |  |  |  |  |                 |                 |                 |   |  |                                     |   |                                |
|  |                         |  |  |  | 79,350.63  |                 |                 |                 | 474,370 611   |  | 0.26                                |   | : TOTAL OF SECTOR              |
| 36.7                                     | ---                     | ---  | ---  | ---  | 0.20   | 0.37            | 0.20            | 0.42            | 9,769.22  | 29,731   | 67                                  | 0.21  | GALAXIDI S.A. (CR)             |
| ---                                      | ---                     | ---  | ---  | ---  | 0.05   | 0.05            | 0.04            | 0.09            | 0.00  | 0  | 0                                   | 0.00  | DIAS A/C (CR)                  |
| ---                                      | ---                     | ---  | ---  | ---  | 0.08   | 0.08            | 0.05            | 0.12            | 336.00  | 4,200  | 7                                   | 0.01  | HELLENIC FISHFARMING SA (CR)   |
| ---                                      | ---                     | ---  | ---  | ---  | 0.12   | 0.18            | 0.12            | 0.28            | 7,114.10  | 48,227   | 41                                  | 0.68  | KRE.KA SA (CR)                 |
| ---                                      | ---                     | ---  | ---  | ---  | 0.15   | 0.19            | 0.15            | 0.36            | 51,830.53   | 304,987  | 411                                 | 0.48  | NIREFS SA (CR)                 |
| ---                                      | ---                     | ---  | ---  | ---  | 0.08   | 0.14            | 0.08            | 0.15            | 10,300.78   | 87,225   | 85                                  | 0.24  | SELONDA AQUACULTURE SA (CR)    |
| <b>Food Products</b>                     |                         |  |  |  |  |                 |                 |                 |   |  |                                     |   |                                |
|  |                         |  |  |  | 720,580.87   |                 |                 |                 | 750,975 1,642   |  | 0.25                                |   | : TOTAL OF SECTOR              |
| ---                                      | ---                     | ---  | ---  | ---  | 0.35   | 0.45            | 0.35            | 1.10            | 41,600.76   | 103,673  | 246                                 | 0.28  | HEL. SUGAR INDUSTRY SA (CB)    |
| ---                                      | ---                     | ---  | ---  | ---  | 0.34   | 0.38            | 0.22            | 0.46            | 1,141.36  | 3,344  | 8                                   | 0.02  | EVROFARMA SA (CR)              |
| ---                                      | ---                     | ---  | ---  | ---  | 0.28   | 0.45            | 0.24            | 0.49            | 16,394.62   | 46,537   | 155                                 | 0.15  | ELGEKA SA (CR)                 |
| 6.8                                      | 9.8                     | ---  | 0.09   | 4.87   | 1.77   | 1.92            | 1.70            | 1.99            | 27,137.51   | 14,935   | 223                                 | 0.20  | S.KANAKIS SA (CR)              |
| ---                                      | ---                     | ---  | ---  | ---  | 0.14   | 0.14            | 0.14            | 0.14            | 0.00  | 0  | 0                                   | 0.00  | CARDASSILARIS SA (CR)          |
| 3.2                                      | 6.3                     | ---  | 0.16   | 12.31  | 1.27   | 1.38            | 0.99            | 2.50            | 8,591.28  | 6,467  | 25                                  | 0.10  | MILLS KEPENOS (CR)             |
| 5.3                                      | ---                     | 0.01   | 0.01   | 0.63   | 1.42   | 1.62            | 0.91            | 1.78            | 4,095.74  | 2,699  | 33                                  | 0.03  | KARAMOLEGOS SA (CR)            |
| ---                                      | ---                     | ---  | ---  | ---  | 0.55   | 0.68            | 0.38            | 0.69            | 147,842.93  | 235,659  | 379                                 | 0.80  | KRETA FARM SA (CR)             |
| ---                                      | ---                     | ---  | ---  | ---  | 1.76   | 2.05            | 1.65            | 2.07            | 291,304.68  | 151,549  | 290                                 | 0.46  | KRI-KRI S.A. (CR)              |
| 15.8                                     | ---                     | ---  | ---  | ---  | 2.31   | 2.66            | 2.26            | 3.30            | 157,544.53  | 64,631   | 125                                 | 0.38  | LOULIS MILLS SA (CR)           |
| ---                                      | ---                     | ---  | ---  | ---  | 0.19   | 0.20            | 0.17            | 0.20            | 64.89   | 331  | 4                                   | 0.00  | NIKAS SA (CR)                  |
| ---                                      | ---                     | ---  | ---  | ---  | 0.05   | 0.05            | 0.05            | 0.05            | 0.00  | 0  | 0                                   | 0.00  | NUTRIART (CR)                  |
| 2.3                                      | 5.7                     | ---  | ---  | ---  | 0.20   | 0.40            | 0.15            | 0.50            | 334.37  | 1,165  | 7                                   | 0.01  | PERSEUS SA (CR)                |
| **                                       | ---                     | ---  | ---  | ---  | 0.69   | 0.90            | 0.69            | 1.14            | 1,855.65  | 2,250  | 11                                  | 0.05  | FLOUR MILLS SARANTOPOULOS SA   |
| ---                                      | ---                     | ---  | ---  | ---  | 0.17   | 0.22            | 0.16            | 0.42            | 22,672.55   | 117,735  | 136                                 | 2.92  | CHATZIKRANIOTIS & SONS SA (CR) |
| <b>Durable Household Products</b>        |                         |  |  |  |  |                 |                 |                 |   |  |                                     |   |                                |
|  |                         |  |  |  | 8,113,565.66   |                 |                 |                 | 3,066,571 4,435   |  | 1.39                                |   | : TOTAL OF SECTOR              |
| ---                                      | ---                     | ---  | ---  | ---  | 0.01   | 0.02            | 0.01            | 0.04            | 13,988.30   | 1,053,501  | 127                                 | 1.36  | G.E. DIMITRIOU (CR)            |
| ---                                      | ---                     | ---  | ---  | ---  | 0.08   | 0.08            | 0.08            | 0.08            | 0.00  | 0  | 0                                   | 0.00  | EMPORIKOS DESMOS SA (CR)       |
| ---                                      | ---                     | ---  | ---  | ---  | 0.14   | 0.14            | 0.14            | 0.14            | 0.00  | 0  | 0                                   | 0.00  | EMPORIKOS DESMOS SA (PR)       |
| 6.0                                      | 8.8                     | ---  | 0.20   | 15.50  | 1.29   | 1.70            | 0.58            | 1.95            | 172,538.94  | 108,426  | 206                                 | 0.21  | F.G. EUROPE S.A. (CR)          |
| ---                                      | ---                     | ---  | ---  | ---  | 2.00   | 2.00            | 0.02            | 2.00            | 0.00  | 0  | 0                                   | 0.00  | TROPEA HOLDING (CR)            |
| ---                                      | ---                     | ---  | ---  | ---  | 0.05   | 0.17            | 0.05            | 0.24            | 15,097.48   | 195,374  | 74                                  | 1.48  | YALCO - CONSTANTINOU SA (CB)   |
| ---                                      | ---                     | ---  | ---  | ---  | 4.12   | 5.20            | 3.86            | 6.01            | 7,911,940.94  | 1,709,270  | 4,028                               | 3.35  | FOURLIS (CR)                   |
| <b>Furnishings</b>                       |                         |  |  |  |  |                 |                 |                 |   |  |                                     |   |                                |
|  |                         |  |  |  | 126,568.08   |                 |                 |                 | 540,110 724   |  | 0.42                                |   | : TOTAL OF SECTOR              |
| ---                                      | ---                     | ---  | ---  | ---  | 0.60   | 0.60            | 0.60            | 1.00            | 0.00  | 0  | 0                                   | 0.00  | VARANGIS AVEPE S.A. (CR)       |
| ---                                      | ---                     | ---  | ---  | ---  | 0.39   | 0.53            | 0.39            | 0.88            | 37,000.04   | 81,152   | 259                                 | 0.34  | BIOKARPET S.A.(CR)             |
| ---                                      | ---                     | ---  | ---  | ---  | 0.17   | 0.26            | 0.17            | 0.40            | 75,524.80   | 352,021  | 388                                 | 1.01  | DROMEAS SA (CR)                |
| ---                                      | ---                     | ---  | ---  | ---  | 0.11   | 0.16            | 0.10            | 0.25            | 14,043.24   | 106,937  | 77                                  | 0.16  | SATO SA (CR)                   |
| <b>Home Construction</b>                 |                         |  |  |  |  |                 |                 |                 |   |  |                                     |   |                                |
|  |                         |  |  |  | 1,322,113.73   |                 |                 |                 | 829,158 583   |  | 2.50                                |   | : TOTAL OF SECTOR              |
| ---                                      | ---                     | ---  | ---  | ---  | 1.46   | 1.76            | 1.36            | 2.29            | 1,322,113.73  | 829,158  | 583                                 | 2.50  | TECHNICAL OLYMPIC SA (CR)      |
| <b>Toys</b>                              |                         |  |  |  |  |                 |                 |                 |   |  |                                     |   |                                |
|  |                         |  |  |  | 55,738,629.23  |                 |                 |                 | 5,105,693 12,085  |  | 3.75                                |   | : TOTAL OF SECTOR              |
| 15.8                                     | 20.4                    | ---  | ---  | ---  | 9.96   | 11.86           | 9.76            | 14.40           | 55,738,629.23   | 5,105,693  | 12,085                              | 3.75  | JUMBO SA (CR)                  |
| <b>Clothing &amp; Accessories</b>        |                         |  |  |  |  |                 |                 |                 |   |  |                                     |   |                                |
|  |                         |  |  |  | 72,789.02  |                 |                 |                 | 268,973 469   |  | 0.07                                |   | : TOTAL OF SECTOR              |
| ---                                      | ---                     | ---  | ---  | ---  | 2.29   | 2.29            | 1.72            | 3.33            | 0.00  | 0  | 0                                   | 0.00  | TRIA ALFA SA (CR)              |
| ---                                      | ---                     | ---  | ---  | ---  | 1.35   | 1.35            | 0.97            | 2.57            | 162.00  | 120  | 2                                   | 0.05  | TRIA ALFA SA (PR)              |
| ---                                      | ---                     | ---  | ---  | ---  | 0.04   | 0.04            | 0.04            | 0.04            | 0.00  | 0  | 0                                   | 0.00  | ALSINCO S.A (CR)               |
| 0.2                                      | 0.2                     | ---  | ---  | ---  | 0.06   | 0.12            | 0.06            | 0.29            | 2,579.22  | 31,470   | 26                                  | 0.19  | VARVARESSOS SA (CB)            |
| ---                                      | ---                     | ---  | ---  | ---  | 0.53   | 0.53            | 0.19            | 0.76            | 0.00  | 0  | 0                                   | 0.00  | DUROS SA (CR)                  |
| 5.8                                      | 10.8                    | ---  | ---  | ---  | 0.57   | 0.63            | 0.53            | 0.69            | 18,631.98   | 31,427   | 123                                 | 0.24  | ELVE SA (CR)                   |
| ---                                      | ---                     | ---  | ---  | ---  | 0.12   | 0.12            | 0.09            | 0.15            | 0.00  | 0  | 0                                   | 0.00  | HELLENIC FABRICS SA (CR)       |
| ---                                      | ---                     | ---  | ---  | ---  | 0.05   | 0.05            | 0.05            | 0.05            | 0.00  | 0  | 0                                   | 0.00  | UNITED TEXTILES (CR)           |
| ---                                      | ---                     | ---  | ---  | ---  | 0.19   | 0.25            | 0.17            | 0.36            | 30,936.88   | 141,319  | 152                                 | 0.27  | SELECTED TEXT. IND. ASSOC (CR) |
| ---                                      | ---                     | ---  | ---  | ---  | 0.04   | 0.04            | 0.04            | 0.04            | 0.00  | 0  | 0                                   | 0.00  | KLONATEX SA (CR)               |
| ---                                      | ---                     | ---  | ---  | ---  | 0.08   | 0.08            | 0.08            | 0.08            | 0.00  | 0  | 0                                   | 0.00  | KLONATEX SA (PR)               |
| ---                                      | ---                     | ---  | ---  | ---  | 1.14   | 1.20            | 0.49            | 1.40            | 2,293.20  | 2,011  | 3                                   | 0.03  | LANAKAM SA (CR)                |
| ---                                      | ---                     | ---  | ---  | ---  | 0.10   | 0.10            | 0.10            | 0.10            | 0.00  | 0  | 0                                   | 0.00  | MAXIM C.M. PERTSINIDIS SA (CB) |
| ---                                      | ---                     | ---  | ---  | ---  | 0.32   | 0.46            | 0.32            | 0.69            | 9,731.59  | 28,979   | 69                                  | 0.47  | MINERVA KNITWEAR SA (CB)       |
| ---                                      | ---                     | ---  | ---  | ---  | 0.34   | 0.35            | 0.17            | 0.48            | 12.81   | 38   | 1                                   | 0.00  | EL. D. MOUZAKIS SA (CB)        |
| ---                                      | ---                     | ---  | ---  | ---  | 0.23   | 0.29            | 0.21            | 0.40            | 5,704.57  | 21,305   | 55                                  | 0.19  | NAFFAKTOS TEXTILE IND. SA (CB) |
| ---                                      | ---                     | ---  | ---  | ---  | 0.08   | 0.08            | 0.08            | 0.08            | 0.00  | 0  | 0                                   | 0.00  | TEXAPRET SA (CR)               |
| ---                                      | ---                     | ---  | ---  | ---  | 0.17   | 0.25            | 0.12            | 0.43            | 2,736.77  | 12,304   | 38                                  | 0.12  | FIERATEX SA (CR)               |
| ---                                      | ---                     | ---  | ---  | ---  | 0.33   | 0.33            | 0.33            | 0.33            | 0.00  | 0  | 0                                   | 0.00  | FINTEXPOR SA (CR)              |
| ---                                      | ---                     | ---  | ---  | ---  | 0.03   | 0.03            | 0.03            | 0.03            | 0.00  | 0  | 0                                   | 0.00  | XATZIOANNOU (CR)               |

| Σύμβολο ΟΔΣΗΣ<br>OLSHS Code             | Χρεόγραφα (1)              | Αριθμός Εισηγμένων Χρεογράφων<br>Number of Listed Securities<br>( <sup>1</sup> ) | Ονομαστική Αξία<br>Nominal Value | Χρημ/κή Αξία<br>(Εισπ. Ευρώ)<br>Market Capitalisation<br>(Million Euro)( <sup>2,3</sup> ) | % στη Συνολική Χρημ/κή Αξία<br>% in Total Market Capitalisation | Κατηγορία - Category (\$) | No Σημείωσης - Note Nr | Τιμή Κλεισίματος<br>Closing Price | Τιμή Κλεισίματος<br>Πρ. Μηνά<br>Previous Month Closing Price | % Μεταβολή Μηνός<br>% Monthly Price Change | % Spread Μηνός<br>% Monthly Spread | Κέρδη ανά Μετοχή<br>Profits per Share |       | Έτος χρήσης<br>Fiscal year |
|---|----------------------------|--|----------------------------------|---|---|---------------------------|------------------------|-----------------------------------|--|--|------------------------------------|---------------------------------------|-------|----------------------------|
|   |                            |  |                                  | προ φόρων<br>before tax   | μετά φόρων<br>after tax   |                           |                        |                                   |  |  |                                    |                                       |       |                            |
| <b>Είδη Προσωπικής Φροντίδας</b>        |                            |  |                                  |   |   |                           |                        |                                   |  |  |                                    |                                       |       |                            |
| <b>3 Τίτλοι-Stocks, ΣΥΝΟΛΟ ΚΛΑΔΟΥ :</b> |                            | <b>99,154,851</b>  | <b>337.83</b>                    | <b>0.50</b>   |   |                           |                        |                                   |  |  |                                    |                                       |       |                            |
| KOPRES                                  | KOPRES (KO)                | 13,586,500   | 0.39                             | 49.45   | 0.07  | K                         |                        | 3.64                              | 3.50   | 4.00                                       | 4.031                              | -0.28                                 | -0.35 | 2013                       |
| ΠΑΠ                                     | ΠΑΠΟΥΣΤΑΝΗΣ (KO)           | 50,797,369   | 0.31                             | 21.33   | 0.03  | K                         |                        | 0.420                             | 0.497  | -15.49                                     | 2.868                              | 0.00                                  | 0.00  | 2013                       |
| SAP                                     | SAPANTHS ΓΡ. (KO)          | 34,770,982   | 1.55                             | 267.04  | 0.39  | K                         |                        | 7.68                              | 7.96   | -3.52                                      | 1.359                              | 0.36                                  | 0.24  | 2013                       |
| <b>Καπνός</b>                           |                            |  |                                  |   |   |                           |                        |                                   |  |  |                                    |                                       |       |                            |
| <b>1 Τίτλοι-Stocks, ΣΥΝΟΛΟ ΚΛΑΔΟΥ :</b> |                            | <b>2,760,000</b>   | <b>634.8</b>                     | <b>0.94</b>   |   |                           |                        |                                   |  |  |                                    |                                       |       |                            |
| KAREL                                   | KARELIA (KA)               | 2,760,000  | 7.7                              | 634.80  | 0.94  | X                         |                        | 230.00                            | 225.00   | 2.22                                       | ---                                | 22.09                                 | 14.47 | 2013                       |
| <b>Ιατρικές Υπηρεσίες</b>               |                            |  |                                  |   |   |                           |                        |                                   |  |  |                                    |                                       |       |                            |
| <b>5 Τίτλοι-Stocks, ΣΥΝΟΛΟ ΚΛΑΔΟΥ :</b> |                            | <b>498,556,438</b>   | <b>208.98</b>                    | <b>0.31</b>   |   |                           |                        |                                   |  |  |                                    |                                       |       |                            |
| AXON                                    | AXON ΣΥΜΜΕΤΟΧΩΝ (KO)       | 20,255,805   | 0.3                              | 1.09  | 0.00  | E                         |                        | 0.054                             | 0.055  | -1.82                                      | ---                                | -2.97                                 | -2.81 | 2013                       |
| EYROM                                   | EUROMEDICA (KO)            | 21,820,410   | 0.8                              | 8.79  | 0.01  | E                         |                        | 0.403                             | 0.390  | 3.33                                       | ---                                | -2.75                                 | -2.55 | 2013                       |
| IASO                                    | IASO (KO)                  | 53,155,053   | 0.44                             | 50.50   | 0.07  | K                         |                        | 0.950                             | 1.12   | -15.18                                     | 1.945                              | -0.02                                 | -0.05 | 2013                       |
| IATR                                    | IATRICO AΘΗΝΩΝ (KO)        | 86,735,980   | 0.31                             | 68.96   | 0.10  | K                         |                        | 0.795                             | 0.759  | 4.74                                       | 5.274                              | -0.36                                 | -0.45 | 2013                       |
| PRAEK                                   | PRAEITELIO (KO)            | 9,550,386  | 0.5                              | 4.43  | 0.01  | A                         |                        | 0.390                             | 0.390  | 0.00                                       | ---                                | 0.00                                  | 0.00  | ---                        |
| PRAEP                                   | PRAEITELIO (PIO)           | 1,306,368  | 0.5                              |   |   | A                         |                        | 0.540                             | 0.540  | 0.00                                       | ---                                | 0.00                                  | 0.00  | ---                        |
| YFEIA                                   | YFEIA (KO)                 | 305,732,436  | 0.41                             | 75.21   | 0.11  | K                         |                        | 0.246                             | 0.288  | -14.58                                     | 1.048                              | -0.13                                 | -0.15 | 2013                       |
| <b>Ιατρικός Εξοπλισμός</b>              |                            |  |                                  |   |   |                           |                        |                                   |  |  |                                    |                                       |       |                            |
| <b>1 Τίτλοι-Stocks, ΣΥΝΟΛΟ ΚΛΑΔΟΥ :</b> |                            | <b>4,178,856</b>   | <b>1.84</b>                      | <b>0.00</b>   |   |                           |                        |                                   |  |  |                                    |                                       |       |                            |
| MENTI                                   | MEDICON ΕΛΛΑΣ (KO)         | 4,178,856  | 1.58                             | 1.84  | 0.00  | E                         |                        | 0.440                             | 0.700  | -37.14                                     | ---                                | 0.15                                  | 0.10  | 2013                       |
| <b>Φαρμακευτικά Προϊόντα</b>            |                            |  |                                  |   |   |                           |                        |                                   |  |  |                                    |                                       |       |                            |
| <b>1 Τίτλοι-Stocks, ΣΥΝΟΛΟ ΚΛΑΔΟΥ :</b> |                            | <b>51,081,030</b>  | <b>6.84</b>                      | <b>0.01</b>   |   |                           |                        |                                   |  |  |                                    |                                       |       |                            |
| LABI                                    | LAVIPHARM (KO)             | 51,081,030   | 1                                | 6.84  | 0.01  | E                         |                        | 0.134                             | 0.140  | -4.29                                      | ---                                | -0.24                                 | -0.22 | 2013                       |
| <b>Εμπόριο Ενδυμάτων</b>                |                            |  |                                  |   |   |                           |                        |                                   |  |  |                                    |                                       |       |                            |
| <b>0 Τίτλοι-Stocks, ΣΥΝΟΛΟ ΚΛΑΔΟΥ :</b> |                            | <b>26,262,660</b>  | <b>.81</b>                       | <b>0.00</b>   |   |                           |                        |                                   |  |  |                                    |                                       |       |                            |
| SPRI                                    | SPRIDER STORES (KO)        | 26,262,660   | 0.9                              | 0.81  | 0.00  | A                         |                        | 0.031                             | 0.031  | 0.00                                       | ---                                | 0.00                                  | 0.00  | ---                        |
| <b>Οικιακός Εξοπλισμός</b>              |                            |  |                                  |   |   |                           |                        |                                   |  |  |                                    |                                       |       |                            |
| <b>0 Τίτλοι-Stocks, ΣΥΝΟΛΟ ΚΛΑΔΟΥ :</b> |                            | <b>5,750,000</b>   | <b>2.76</b>                      | <b>0.00</b>   |   |                           |                        |                                   |  |  |                                    |                                       |       |                            |
| HLEAO                                   | HΛEKTPOHIKH AΘHΩN (KO)     | 5,750,000  | 0.3                              | 2.76  | 0.00  | A                         |                        | 0.480                             | 0.480  | 0.00                                       | ---                                | -1.58                                 | -1.47 | ---                        |
| <b>Εξειδικευμένο Λιανικό Εμπόριο</b>    |                            |  |                                  |   |   |                           |                        |                                   |  |  |                                    |                                       |       |                            |
| <b>6 Τίτλοι-Stocks, ΣΥΝΟΛΟ ΚΛΑΔΟΥ :</b> |                            | <b>154,989,830</b>   | <b>2,013.85</b>                  | <b>2.98</b>   |   |                           |                        |                                   |  |  |                                    |                                       |       |                            |
| AZKO                                    | A.S. COMPANY (KO)          | 26,252,040   | 0.38                             | 9.24  | 0.01  | K                         |                        | 0.352                             | 0.350  | 0.57                                       | 2.821                              | 0.00                                  | 0.00  | 2013                       |
| MΛANT                                   | MICROLAND COMPUTERS (KO)   | 13,555,100   | 1                                | 8.68  | 0.01  | A                         |                        | 0.640                             | 0.640  | 0.00                                       | ---                                | 0.00                                  | 0.00  | ---                        |
| MOTO                                    | MOTOΔYHAMIKH (KO)          | 11,700,000   | 0.59                             | 3.40  | 0.01  | K                         |                        | 0.291                             | 0.340  | -14.41                                     | 13.088                             | -0.15                                 | -0.14 | 2013                       |
| NAKAS                                   | NAKAS MOYSIKH (KO)         | 6,340,000  | 0.6                              | 4.34  | 0.01  | K                         |                        | 0.685                             | 0.840  | -18.45                                     | 12.667                             | -0.09                                 | -0.10 | 2014                       |
| REBOIA                                  | REBOIA (KO)                | 22,280,000   | 0.3                              | 10.23   | 0.02  | K                         |                        | 0.459                             | 0.506  | -9.29                                      | 8.325                              | -0.18                                 | -0.18 | 2013                       |
| SΦA                                     | SΦAKIANAKHΣ (KO)           | 7,914,480  | 2.5                              | 6.33  | 0.01  | E                         |                        | 0.800                             | 0.965  | -17.10                                     | ---                                | -3.76                                 | -3.67 | 2013                       |
| ΦOΓKPΠ                                  | FOLLI-FOLLIE (KO)          | 66,948,210   | 0.3                              | 1,971.62  | 2.92  | K                         |                        | 29.45                             | 31.50  | -6.51                                      | 0.341                              | 5.94                                  | 5.19  | 2013                       |
| <b>Τηλεόραση &amp; Ψυχαγωγία</b>        |                            |  |                                  |   |   |                           |                        |                                   |  |  |                                    |                                       |       |                            |
| <b>2 Τίτλοι-Stocks, ΣΥΝΟΛΟ ΚΛΑΔΟΥ :</b> |                            | <b>146,250,464</b>   | <b>26.24</b>                     | <b>0.04</b>   |   |                           |                        |                                   |  |  |                                    |                                       |       |                            |
| ABE                                     | AUDIOVISUAL (KO)           | 45,457,464   | 0.7                              | 14.55   | 0.02  | K                         |                        | 0.320                             | 0.335  | -4.48                                      | 6.213                              | -0.51                                 | -0.52 | 2013                       |
| THAET                                   | THAETYΠOΣ (KO)             | 100,793,000  | 0.3                              | 11.69   | 0.02  | E                         |                        | 0.116                             | 0.116  | 0.00                                       | ---                                | -0.34                                 | -0.30 | 2013                       |
| <b>Διαφήμιση</b>                        |                            |  |                                  |   |   |                           |                        |                                   |  |  |                                    |                                       |       |                            |
| <b>0 Τίτλοι-Stocks, ΣΥΝΟΛΟ ΚΛΑΔΟΥ :</b> |                            | <b>21,382,067</b>  | <b>2.57</b>                      | <b>0.00</b>   |   |                           |                        |                                   |  |  |                                    |                                       |       |                            |
| ATEPM                                   | ATEPMΩN (KO)               | 21,382,067   | 0.3                              | 2.57  | 0.00  | A                         |                        | 0.120                             | 0.120  | 0.00                                       | ---                                | 0.00                                  | 0.00  | ---                        |
| <b>Εκδόσεις</b>                         |                            |  |                                  |   |   |                           |                        |                                   |  |  |                                    |                                       |       |                            |
| <b>5 Τίτλοι-Stocks, ΣΥΝΟΛΟ ΚΛΑΔΟΥ :</b> |                            | <b>157,391,069</b>   | <b>43.42</b>                     | <b>0.06</b>   |   |                           |                        |                                   |  |  |                                    |                                       |       |                            |
| ATEK                                    | ATTIKEΣ EKΔOΣEIΣ (KO)      | 15,300,000   | 0.3                              | 22.80   | 0.03  | K                         |                        | 1.49                              | 1.59   | -6.29                                      | 6.127                              | 0.05                                  | 0.08  | 2013                       |
| KATH                                    | KATHMEPINH (KO)            | 30,600,000   | 0.3                              | 11.26   | 0.02  | X                         |                        | 0.368                             | 0.404  | -8.91                                      | ---                                | -0.89                                 | -0.91 | 2013                       |
| LIBAN                                   | LIBANH EKΔOT. OPΓ. (KO)    | 7,734,375  | 1                                | 1.62  | 0.00  | K                         |                        | 0.210                             | 0.210  | 0.00                                       | 7.538                              | -0.42                                 | -0.42 | 2013                       |
| NAVY                                    | NAVTEMΠOPIKH (KO)          | 23,935,280   | 0.3                              | 5.12  | 0.01  | K                         |                        | 0.214                             | 0.260  | -17.69                                     | 33.849                             | 0.00                                  | 0.00  | 2013                       |
| PHΓAZ                                   | PHΓAZOΣ EKΔOTIKH A.E. (KO) | 18,750,000   | 0.3                              | 0.51  | 0.00  | E                         |                        | 0.027                             | 0.027  | 0.00                                       | ---                                | -1.13                                 | -1.16 | 2013                       |
| TEΓO                                    | TEΓOΠOYΛOΣ X.K. (KO)       | 54,547,634   | 0.5                              | 2.07  | 0.00  | A                         |                        | 0.038                             | 0.038  | 0.00                                       | ---                                | 0.00                                  | 0.00  | ---                        |
| TEKΔO                                   | TEKHNIKEΣ EKΔOΣEIΣ (KO)    | 6,523,780  | 0.53                             | 0.04  | 0.00  | A                         |                        | 0.006                             | 0.006  | 0.00                                       | ---                                | 0.00                                  | 0.00  | ---                        |
| <b>Τυχερά Παιχνίδια</b>                 |                            |  |                                  |   |   |                           |                        |                                   |  |  |                                    |                                       |       |                            |
| <b>3 Τίτλοι-Stocks, ΣΥΝΟΛΟ ΚΛΑΔΟΥ :</b> |                            | <b>684,509,025</b>   | <b>3,582.38</b>                  | <b>5.30</b>   |   |                           |                        |                                   |  |  |                                    |                                       |       |                            |
| ABENIP                                  | AVENIR A.E. (KO)           | 105,423,498  | 0.51                             | 4.85  | 0.01  | A                         |                        | 0.046                             | 0.046  | 0.00                                       | ---                                | 0.00                                  | 0.00  | ---                        |
| INΛOT                                   | INTPAΛOT (KO)              | 158,961,721  | 0.3                              | 254.34  | 0.38  | K                         |                        | 1.60                              | 1.77   | -9.60                                      | 0.764                              | 0.34                                  | 0.13  | 2013                       |
| OLΠA                                    | OLΠA (KO)                  | 319,000,000  | 0.3                              | 3,301.65  | 4.88  | K                         |                        | 10.35                             | 12.09  | -14.39                                     | 0.160                              | 0.59                                  | 0.44  | 2013                       |
| ΣENTP                                   | CENTRIC ΣYMMETOXΩN (KO)    | 101,123,806  | 0.36                             | 21.54   | 0.03  | K                         |                        | 0.213                             | 0.254  | -16.14                                     | 3.350                              | 0.04                                  | 0.03  | 2013                       |
| <b>Ξενοδοχεία</b>                       |                            |  |                                  |   |   |                           |                        |                                   |  |  |                                    |                                       |       |                            |
| <b>4 Τίτλοι-Stocks, ΣΥΝΟΛΟ ΚΛΑΔΟΥ :</b> |                            | <b>107,087,190</b>   | <b>785.8</b>                     | <b>1.16</b>   |   |                           |                        |                                   |  |  |                                    |                                       |       |                            |
| AΣTHP                                   | AΣTHP ΠAΛAZ (KO)           | 63,900,000   | 3                                | 249.85  | 0.37  | X                         |                        | 3.91                              | 3.84   | 1.82                                       | ---                                | -0.10                                 | -0.10 | 2013                       |
| IONA                                    | IONIKH ΞEHOΔOXEIAKH (KO)   | 13,404,440   | 8.63                             | 96.51   | 0.14  | X                         |                        | 7.20                              | 7.00   | 2.86                                       | ---                                | 0.00                                  | 0.00  | 2013                       |
| ΛAMΦA                                   | ΛAMΦA (KO)                 | 21,364,000   | 1.12                             | 392.88  | 0.58  | K                         |                        | 18.39                             | 18.80  | -2.18                                      | 3.727                              | 0.09                                  | 0.16  | 2013                       |
| ΠPEZT                                   | ΓEKE (KA)                  | 8,418,750  | 0.3                              | 46.56   | 0.07  | K                         |                        | 5.53                              | 5.81   | -4.82                                      | 13.223                             | 0.00                                  | 0.00  | 2013                       |

| P/E                                     |                         | Μέσομα / Προβλεπόμενα 2012<br>Dividend / Interim Dividend 2012 | Μέσομα / Προβλεπόμενα 2013<br>Dividend / Interim Dividend 2013 | Μεσοματαισότητα<br>Dividend Yield (%) <sup>(4)</sup> | Διακρινόμενες Τιμών Σεπτεμβρίου<br>Monthly Price in September |                 |                 |                 | ΑΕΙΑ Συναλλαγών<br>Value of Transactions <sup>(5)</sup> | Όγκος Συναλλαγών<br>Transactions Volume <sup>(7)</sup> | Αριθμός Πράξεων<br>Number of Trades | Μηνιαία Ευρωεπισιτότητα<br>Monthly Netfloatability<br>(%) | Securities <sup>(1)</sup>      |
|---|-------------------------|--|--|--|---|-----------------|-----------------|-----------------|---|--|-------------------------------------|---|--------------------------------|
| πριν φόρων<br>before tax                | μετά φόρων<br>after tax |  |  |  | Κ   | Ανώτερη<br>High | Κατώτερη<br>Low | Ανώτερη<br>High |   |  |                                     |   |                                |
| <b>Personal Products</b>                |                         |  |  |  |   |                 |                 |                 |   |  |                                     |   |                                |
|   |                         |  |  |  |   |                 |                 |                 | 835,471.11  | 211,102  | 986                                 | 0.21  | : TOTAL OF SECTOR              |
| ---                                     | ---                     | ---  | ---  | ---  | 3.50  | 3.93            | 2.84            | 3.93            | 316,374.53  | 84,440   | 314                                 | 0.62  | KORRES (CR)                    |
| **                                      | ---                     | ---  | ---  | ---  | 0.37  | 0.51            | 0.37            | 0.60            | 27,337.71   | 61,867   | 292                                 | 0.12  | PAPOUTSANIS (CR)               |
| 18.0                                    | 27.2                    | ---  | 0.30   | ---  | 7.22  | 8.00            | 6.06            | 8.24            | 491,758.87  | 64,795   | 380                                 | 0.19  | GR. SARANTIS SA (CR)           |
| <b>Tobacco</b>                          |                         |  |  |  |   |                 |                 |                 |   |  |                                     |   |                                |
|   |                         |  |  |  |   |                 |                 |                 | 19,385.85   | 86   | 14                                  | 0.00  | : TOTAL OF SECTOR              |
| 8.1                                     | 12.4                    | 8.52   | 8.50   | 3.70   | 222.00  | 244.90          | 180.00          | 244.90          | 19,385.85   | 86   | 14                                  | 0.00  | KARELIA TOBACCO CO. SA (CB)    |
| <b>Health Care Providers</b>            |                         |  |  |  |   |                 |                 |                 |   |  |                                     |   |                                |
|   |                         |  |  |  |   |                 |                 |                 | 888,099.47  | 2,193,906  | 2,264                               | 0.44  | : TOTAL OF SECTOR              |
| ---                                     | ---                     | ---  | ---  | ---  | 0.04  | 0.06            | 0.04            | 0.14            | 1,196.77  | 25,850   | 21                                  | 0.13  | AXON HOLDING SA (CR)           |
| ---                                     | ---                     | ---  | ---  | ---  | 0.39  | 0.40            | 0.24            | 0.40            | 40.30   | 100  | 1                                   | 0.00  | EUROMEDICA SA (CR)             |
| ---                                     | ---                     | ---  | ---  | ---  | 0.92  | 1.18            | 0.92            | 1.99            | 314,520.11  | 296,371  | 484                                 | 0.56  | IASO SA (CR)                   |
| ---                                     | ---                     | ---  | ---  | ---  | 0.72  | 0.80            | 0.68            | 0.93            | 102,373.73  | 130,705  | 214                                 | 0.15  | ATHENS MEDICAL CENTER SA (CR)  |
| ---                                     | ---                     | ---  | ---  | ---  | 0.39  | 0.39            | 0.39            | 0.39            | 0.00  | 0  | 0                                   | 0.00  | PRAXITELIO SA (CR)             |
| ---                                     | ---                     | ---  | ---  | ---  | 0.54  | 0.54            | 0.54            | 0.54            | 0.00  | 0  | 0                                   | 0.00  | PRAXITELIO SA (PR)             |
| ---                                     | ---                     | ---  | ---  | ---  | 0.24  | 0.30            | 0.24            | 0.51            | 469,968.56  | 1,740,880  | 1,544                               | 0.57  | HYGEIA SA (CR)                 |
| <b>Medical Equipment</b>                |                         |  |  |  |   |                 |                 |                 |   |  |                                     |   |                                |
|   |                         |  |  |  |   |                 |                 |                 | 2,064.64  | 5,585  | 16                                  | 0.13  | : TOTAL OF SECTOR              |
| 2.7                                     | 4.2                     | ---  | ---  | ---  | 0.36  | 0.70            | 0.25            | 0.95            | 2,064.64  | 5,585  | 16                                  | 0.13  | MEDICON S.A (CR)               |
| <b>Pharmaceuticals</b>                  |                         |  |  |  |   |                 |                 |                 |   |  |                                     |   |                                |
|   |                         |  |  |  |   |                 |                 |                 | 16,325.83   | 132,401  | 84                                  | 0.26  | : TOTAL OF SECTOR              |
| ---                                     | ---                     | ---  | ---  | ---  | 0.12  | 0.14            | 0.10            | 0.16            | 16,325.83   | 132,401  | 84                                  | 0.26  | LAVIPHARM SA (CR)              |
| <b>Apparel Retailers</b>                |                         |  |  |  |   |                 |                 |                 |   |  |                                     |   |                                |
|   |                         |  |  |  |   |                 |                 |                 | 0.00  | 0  | 0                                   | 0.00  | : TOTAL OF SECTOR              |
| ---                                     | ---                     | ---  | ---  | ---  | 0.03  | 0.03            | 0.03            | 0.03            | 0.00  | 0  | 0                                   | 0.00  | SPRIDER STORES (CR)            |
| <b>Home Improvement Retailers</b>       |                         |  |  |  |   |                 |                 |                 |   |  |                                     |   |                                |
|   |                         |  |  |  |   |                 |                 |                 | 0.00  | 0  | 0                                   | 0.00  | : TOTAL OF SECTOR              |
| ---                                     | ---                     | ---  | ---  | ---  | 0.48  | 0.48            | 0.48            | 0.48            | 0.00  | 0  | 0                                   | 0.00  | ELECTRONIKI ATHINON SA (CR)    |
| <b>Specialty Retailers</b>              |                         |  |  |  |   |                 |                 |                 |   |  |                                     |   |                                |
|   |                         |  |  |  |   |                 |                 |                 | 38,938,913.02   | 2,228,807  | 9,968                               | 1.44  | : TOTAL OF SECTOR              |
| 9.5                                     | 19.8                    | ---  | ---  | ---  | 0.33  | 0.40            | 0.30            | 0.41            | 216,603.92  | 599,235  | 440                                 | 2.28  | AS COMPANY SA (CR)             |
| ---                                     | ---                     | ---  | ---  | ---  | 0.64  | 0.64            | 0.64            | 0.64            | 0.00  | 0  | 0                                   | 0.00  | MICROLAND COMPUTERS SA (CR)    |
| ---                                     | ---                     | ---  | ---  | ---  | 0.26  | 0.34            | 0.26            | 0.45            | 31,691.78   | 105,940  | 189                                 | 0.91  | MOTODYNAMICS S.A. (CR)         |
| ---                                     | ---                     | ---  | ---  | ---  | 0.57  | 0.83            | 0.53            | 1.62            | 2,993.24  | 3,816  | 32                                  | 0.06  | NAKAS MUSIC                    |
| ---                                     | ---                     | ---  | ---  | ---  | 0.43  | 0.57            | 0.43            | 0.72            | 119,375.93  | 244,902  | 478                                 | 1.10  | REVOIL (CR)                    |
| ---                                     | ---                     | ---  | ---  | ---  | 0.74  | 1.15            | 0.49            | 1.15            | 839.40  | 920  | 11                                  | 0.01  | SFAKIANAKIS SA (CR)            |
| 3.9                                     | 4.5                     | ---  | ---  | ---  | 28.34   | 31.70           | 21.90           | 34.40           | 38,567,408.75   | 1,273,994  | 8,818                               | 1.90  | FOLLI FOLLIE (CR)              |
| <b>Broadcasting &amp; Entertainment</b> |                         |  |  |  |   |                 |                 |                 |   |  |                                     |   |                                |
|   |                         |  |  |  |   |                 |                 |                 | 3,814.35  | 15,186   | 33                                  | 0.01  | : TOTAL OF SECTOR              |
| ---                                     | ---                     | ---  | ---  | ---  | 0.27  | 0.34            | 0.21            | 0.38            | 3,420.04  | 11,787   | 24                                  | 0.03  | AUDIO VISUAL ENTERPRISES (CR)  |
| ---                                     | ---                     | ---  | ---  | ---  | 0.12  | 0.14            | 0.11            | 0.35            | 394.31  | 3,399  | 9                                   | 0.00  | TELETIPOS SA (CR)              |
| <b>Media Agencies</b>                   |                         |  |  |  |   |                 |                 |                 |   |  |                                     |   |                                |
|   |                         |  |  |  |   |                 |                 |                 | 0.00  | 0  | 0                                   | 0.00  | : TOTAL OF SECTOR              |
| ---                                     | ---                     | ---  | ---  | ---  | 0.12  | 0.12            | 0.12            | 0.12            | 0.00  | 0  | 0                                   | 0.00  | ATERMON (CR)                   |
| <b>Publishing</b>                       |                         |  |  |  |   |                 |                 |                 |   |  |                                     |   |                                |
|   |                         |  |  |  |   |                 |                 |                 | 29,137.82   | 76,092   | 247                                 | 0.05  | : TOTAL OF SECTOR              |
| 33.2                                    | 22.3                    | ---  | ---  | ---  | 1.49  | 1.59            | 1.44            | 2.15            | 11.92   | 8  | 1                                   | 0.00  | ATTICA PUBLICATIONS SA (CR)    |
| ---                                     | ---                     | ---  | ---  | ---  | 0.36  | 0.46            | 0.31            | 4.49            | 25,959.65   | 60,175   | 170                                 | 0.20  | KATHIMERINI SA (CR)            |
| ---                                     | ---                     | ---  | ---  | ---  | 0.20  | 0.22            | 0.16            | 0.24            | 64.01   | 319  | 4                                   | 0.00  | LIVANIS SA (CR)                |
| ---                                     | ---                     | ---  | ---  | ---  | 0.18  | 0.26            | 0.13            | 0.48            | 3,096.27  | 15,311   | 34                                  | 0.06  | NAYTEMPORIKI PUBLISHING SA(CR) |
| ---                                     | ---                     | ---  | ---  | ---  | 0.02  | 0.03            | 0.02            | 0.30            | 5.97  | 279  | 38                                  | 0.00  | PEGASUS PUBLISHING S.A. (CR)   |
| ---                                     | ---                     | ---  | ---  | ---  | 0.04  | 0.04            | 0.04            | 0.04            | 0.00  | 0  | 0                                   | 0.00  | CH.TEGOPOULOS PUBL. SA (CR)    |
| ---                                     | ---                     | ---  | ---  | ---  | 0.01  | 0.01            | 0.01            | 0.01            | 0.00  | 0  | 0                                   | 0.00  | TECHNICAL PUBLICATIONS SA (CR) |
| <b>Gambling</b>                         |                         |  |  |  |   |                 |                 |                 |   |  |                                     |   |                                |
|   |                         |  |  |  |   |                 |                 |                 | 228,472,376.50  | 21,881,849   | 38,119                              | 3.20  | : TOTAL OF SECTOR              |
| ---                                     | ---                     | ---  | ---  | ---  | 0.05  | 0.05            | 0.05            | 0.05            | 0.00  | 0  | 0                                   | 0.00  | AVENIR S.A. (CR)               |
| 5.5                                     | 13.7                    | ---  | ---  | ---  | 1.59  | 1.83            | 1.59            | 2.51            | 4,303,520.49  | 2,514,848  | 4,919                               | 1.58  | INTRALOT (CR)                  |
| 16.4                                    | 21.9                    | 0.57   | 0.25   | 2.42   | 10.35   | 12.40           | 9.33            | 13.65           | 224,085,894.75  | 19,009,981   | 32,830                              | 5.96  | OPAP (CR)                      |
| 7.2                                     | 9.2                     | ---  | ---  | ---  | 0.21  | 0.26            | 0.21            | 0.39            | 82,961.26   | 357,020  | 370                                 | 0.35  | CENTRIC HOLDINGS (CR)          |
| <b>Hotels</b>                           |                         |  |  |  |   |                 |                 |                 |   |  |                                     |   |                                |
|   |                         |  |  |  |   |                 |                 |                 | 724,516.62  | 163,796  | 556                                 | 0.15  | : TOTAL OF SECTOR              |
| ---                                     | ---                     | ---  | ---  | ---  | 3.70  | 4.04            | 3.45            | 4.08            | 613,263.64  | 155,619  | 363                                 | 0.24  | ASTIR PALACE SA (CR)           |
| ---                                     | **                      | ---  | ---  | ---  | 7.00  | 7.20            | 6.00            | 9.90            | 662.40  | 92   | 3                                   | 0.00  | IONIAN HOTELS SA (CR)          |
| **                                      | **                      | ---  | ---  | ---  | 17.50   | 18.80           | 15.60           | 19.00           | 94,910.36   | 5,241  | 157                                 | 0.02  | LAMPASA HOTEL SA (CR)          |
| 69.8                                    | **                      | 0.29   | ---  | ---  | 5.04  | 6.25            | 5.04            | 7.20            | 15,680.22   | 2,844  | 33                                  | 0.03  | GEKE SA (CB)                   |

| Σύμβολο ΟΔΣΗΣ<br>OASHS Code               | Χρεόγραφα (1)                   | Αριθμός Εισηγμένων<br>Χρεογράφων<br>Number of Listed<br>Securities<br>(1) | Ονομαστική Αξία<br>Nominal<br>Value | Χρημ/κή Αξία<br>(Εκπ. Ευρώ)<br>Market Capitalisation<br>(Million Euro)(1+) | % στη Συνολική Χρημ/κή<br>Αξία% in Total Market<br>Capitalisation | Κατηγορία - Category (\$) | No Σημείωσης - Note Nr | Τιμή Κλεισίματος<br>Closing<br>Price | Τιμή Κλεισίματος<br>Πρ. Μηνά<br>Previous Month Closing Price | % Μεταβολή Μηνός<br>% Monthly Price<br>Change | % Spread Μηνός<br>% Monthly<br>Spread | Κέρδη ανά<br>Μετοχή<br>Profits per<br>Share |                         | Έτος χροιάς<br>Fiscal year |
|---|---------------------------------|---|-------------------------------------|--|---|---------------------------|------------------------|--------------------------------------|--|---|---------------------------------------|---|-------------------------|----------------------------|
|   |                                 |   |                                     |  |   |                           |                        |                                      |  |   |                                       | προ φόρων<br>before tax                     | μετά φόρων<br>after tax |                            |
| <b>Ταξίδια &amp; Τουρισμός</b>            |                                 |   |                                     |  |   |                           |                        |                                      |  |   |                                       |   |                         |                            |
| <b>8 Τίτλοι-Stocks, ΣΥΝΟΛΟ ΚΛΑΔΟΥ :</b>   |                                 |   | <b>762,470,022</b>                  |  | <b>390.87</b>   | <b>0.58</b>               |                        |                                      |  |   |                                       |   |                         |                            |
| ANEK                                      | ANEK (ΚΟ)                       |   | 185,373,016                         | 0.3  | 15.85   | 0.02                      | E                      | 0.081                                | 0.100  | -19.00  | ---                                   | -0.19                                       | -0.19                   | 2013                       |
| ANEΠ                                      | ANEK (ΠΟ `90)                   |   | 312,163                             | 0.3  |   |                           | E                      | 1.15                                 | 1.15   | 0.00  | ---                                   | -0.19                                       | -0.19                   | 2013                       |
| ANEΠO                                     | ANEK (ΠO `96)                   |   | 2,969,713                           | 0.3  |   |                           | E                      | 0.160                                | 0.160  | 0.00  | ---                                   | -0.19                                       | -0.19                   | 2013                       |
| ΑΤΤΙΚΑ                                    | ΑΤΤΙΚΑ ΣΥΜΜΕΤΟΧΩΝ (ΚΟ)          |   | 191,660,320                         | 0.3  | 99.28   | 0.15                      | X                      | 0.518                                | 0.589  | -12.05  | ---                                   | -0.05                                       | -0.05                   | 2013                       |
| ΚΥΡΙΟ                                     | ΚΥΡΙΑΚΟΥΛΗΣ (ΚΟ)                |   | 7,595,160                           | 0.6  | 5.16  | 0.01                      | K                      | 0.679                                | 0.676  | 0.44  | 8.250                                 | -0.06                                       | -0.06                   | 2013                       |
| ΜΙΝOΑ                                     | ΜΙΝΩΙΚΕΣ ΓΡΑΜΜΕΣ ΑΝΕ (ΚΟ)       |   | 106,980,050                         | 2.25   | 160.47  | 0.24                      | X                      | 1.50                                 | 1.53   | -1.96   | ---                                   | -0.20                                       | -0.20                   | 2013                       |
| NEA                                       | NEA (ΚΟ)                        |   | 255,459,600                         | 0.3  | 8.43  | 0.01                      | E                      | 0.033                                | 0.046  | -28.26  | ---                                   | -0.23                                       | -0.23                   | 2013                       |
| ΟΤOΕΛ                                     | AΥΤOΗΕΛΛΑΣ (ΚΟ)                 |   | 12,120,000                          | 0.32   | 101.69  | 0.15                      | K                      | 8.39                                 | 8.41   | -0.24   | 2.160                                 | 1.08  | 0.54                    | 2013                       |
| <b>Υπηρεσίες Ηλεκτρονικών Υπολογιστών</b> |                                 |   |                                     |  |   |                           |                        |                                      |  |   |                                       |   |                         |                            |
| <b>8 Τίτλοι-Stocks, ΣΥΝΟΛΟ ΚΛΑΔΟΥ :</b>   |                                 |   | <b>342,738,620</b>                  |  | <b>106.97</b>   | <b>0.16</b>               |                        |                                      |  |   |                                       |   |                         |                            |
| ΑΓΚΡΙ                                     | ΑΛΦΑ ΓΚΡΙΣΙΝ Α.Ε. (ΚΟ)          |   | 14,870,100                          | 0.3  | 1.38  | 0.00                      | E                      | 0.093                                | 0.116  | -19.83  | ---                                   | -0.13                                       | -0.13                   | 2013                       |
| ΑΛΤΕΚ                                     | ALTEC (ΚΟ)                      |   | 215,246,452                         | 0.3  | 4.74  | 0.01                      | E                      | 0.022                                | 0.026  | -15.38  | ---                                   | -0.03                                       | -0.03                   | 2013                       |
| ΒΥΤΕ                                      | ΒΥΤΕ COMPUTER (ΚΟ)              |   | 15,816,009                          | 0.3  | 8.35  | 0.01                      | K                      | 0.528                                | 0.565  | -6.55   | 1.921                                 | -0.01                                       | -0.01                   | 2013                       |
| ΚΟΥΑΛ                                     | QUALITY & RELIABILITY (ΚΟ)      |   | 27,345,120                          | 0.47   | 15.72   | 0.02                      | K                      | 0.575                                | 0.642  | -10.44  | 2.438                                 | 0.08  | 0.04                    | 2013                       |
| ΚΟΥΕΣ                                     | QUEST ΣΥΜΜΕΤΟΧΩΝ (ΚΟ)           |   | 11,962,443                          | 0.5  | 62.09   | 0.09                      | K                      | 5.19                                 | 5.18   | 0.19  | 4.343                                 | 0.13  | -0.23                   | 2013                       |
| ΛΟΓOΣ                                     | LOGISMOS (ΚΟ)                   |   | 4,740,000                           | 0.86   | 2.41  | 0.00                      | K                      | 0.509                                | 0.484  | 5.17  | 14.088                                | 0.00  | 0.00                    | 2013                       |
| ΠΡΟΦ                                      | PROFILE (ΚΟ)                    |   | 11,812,193                          | 0.45   | 9.21  | 0.01                      | K                      | 0.780                                | 0.769  | 1.43  | 1.898                                 | 0.05  | 0.05                    | 2013                       |
| ΠΕΥΣΤ                                     | PC SYSTEMS (ΚΟ)                 |   | 40,946,303                          | 0.36   | 3.07  | 0.00                      | Δ                      | 0.075                                | 0.117  | -35.90  | ---                                   | -0.32                                       | -0.32                   | 2013                       |
| <b>Διαδίκτυο</b>                          |                                 |   |                                     |  |   |                           |                        |                                      |  |   |                                       |   |                         |                            |
| <b>1 Τίτλοι-Stocks, ΣΥΝΟΛΟ ΚΛΑΔΟΥ :</b>   |                                 |   | <b>110,097,185</b>                  |  | <b>148.63</b>   | <b>0.22</b>               |                        |                                      |  |   |                                       |   |                         |                            |
| ΦΟΡΘ                                      | FORTHNET (ΚΟ)                   |   | 110,097,185                         | 0.3  | 148.63  | 0.22                      | E                      | 1.35                                 | 1.41   | -4.26   | ---                                   | -0.48                                       | -0.55                   | 2013                       |
| <b>Λογισμικό</b>                          |                                 |   |                                     |  |   |                           |                        |                                      |  |   |                                       |   |                         |                            |
| <b>4 Τίτλοι-Stocks, ΣΥΝΟΛΟ ΚΛΑΔΟΥ :</b>   |                                 |   | <b>202,254,951</b>                  |  | <b>154.35</b>   | <b>0.23</b>               |                        |                                      |  |   |                                       |   |                         |                            |
| ΗOΛ                                       | HELLAS ONLINE (ΚΟ)              |   | 179,707,771                         | 0.3  | 90.39   | 0.13                      | E                      | 0.503                                | 0.511  | -1.57   | ---                                   | 0.00  | 0.00                    | 2013                       |
| ΙΛΥΔΑ                                     | ΙΛΥΔΑ (ΚΟ)                      |   | 9,000,000                           | 0.9  | 6.75  | 0.01                      | K                      | 0.750                                | 0.723  | 3.73  | 6.281                                 | -0.14                                       | -0.15                   | 2013                       |
| ΚΟΜΠ                                      | COMPUCON (ΚΟ)                   |   | 1,130,180                           | 0.44   | 0.09  | 0.00                      | E                      | 0.082                                | 0.101  | -18.81  | ---                                   | -0.05                                       | -0.05                   | 2013                       |
| ΜΛΣ                                       | MLS ΠΛΗΡΟΦΟΡΙΚΗ (ΚΟ)            |   | 12,417,000                          | 0.37   | 57.12   | 0.08                      | K                      | 4.60                                 | 4.82   | -4.56   | 0.940                                 | 0.00  | 0.00                    | 2013                       |
| <b>Υλικό Υπολογιστών</b>                  |                                 |   |                                     |  |   |                           |                        |                                      |  |   |                                       |   |                         |                            |
| <b>3 Τίτλοι-Stocks, ΣΥΝΟΛΟ ΚΛΑΔΟΥ :</b>   |                                 |   | <b>43,220,700</b>                   |  | <b>151.69</b>   | <b>0.22</b>               |                        |                                      |  |   |                                       |   |                         |                            |
| ΙΝΤΕΤ                                     | ΙΝΤΕΡΤΕΚ (ΚΟ)                   |   | 11,233,200                          | 0.73   | 3.47  | 0.01                      | K                      | 0.309                                | 0.298  | 3.69  | 35.440                                | -0.32                                       | -0.30                   | 2013                       |
| ΠΛΑΙΣ                                     | ΠΛΑΙΣΙΟ COMPUTERS (ΚΟ)          |   | 22,080,000                          | 0.32   | 146.61  | 0.22                      | K                      | 6.64                                 | 7.49   | -11.35  | 1.592                                 | 0.88  | 0.65                    | 2013                       |
| ΣΠΙ                                       | ΣΠΙ (ΚΟ)                        |   | 9,907,500                           | 0.3  | 1.61  | 0.00                      | K                      | 0.162                                | 0.219  | -26.03  | 10.914                                | 0.00  | 0.00                    | 2014                       |
| <b>Ηλεκτρονικός Εξοπλισμός Γραφείων</b>   |                                 |   |                                     |  |   |                           |                        |                                      |  |   |                                       |   |                         |                            |
| <b>1 Τίτλοι-Stocks, ΣΥΝΟΛΟ ΚΛΑΔΟΥ :</b>   |                                 |   | <b>8,298,467</b>                    |  | <b>7.05</b>   | <b>0.01</b>               |                        |                                      |  |   |                                       |   |                         |                            |
| ΙΝΤΕΚ                                     | ΙΝΤΕΑΛ ΟΜΙΛΟΣ (ΚΟ)              |   | 8,298,467                           | 0.4  | 7.05  | 0.01                      | K                      | 0.850                                | 0.787  | 8.01  | 13.134                                | 0.14  | 0.14                    | 2013                       |
| <b>Αεροπορικές Εταιρείες</b>              |                                 |   |                                     |  |   |                           |                        |                                      |  |   |                                       |   |                         |                            |
| <b>1 Τίτλοι-Stocks, ΣΥΝΟΛΟ ΚΛΑΔΟΥ :</b>   |                                 |   | <b>71,417,100</b>                   |  | <b>461.35</b>   | <b>0.68</b>               |                        |                                      |  |   |                                       |   |                         |                            |
| ΑΡΑΙΓ                                     | ΑΕΡΟΠΟΡΙΑ ΑΙΓΑΙΟΥ (ΚΟ)          |   | 71,417,100                          | 0.65   | 461.35  | 0.68                      | K                      | 6.46                                 | 6.22   | 3.86  | 0.427                                 | 1.05  | 0.81                    | 2013                       |
| <b>Εναλλακτικός Ηλεκτρισμός</b>           |                                 |   |                                     |  |   |                           |                        |                                      |  |   |                                       |   |                         |                            |
| <b>2 Τίτλοι-Stocks, ΣΥΝΟΛΟ ΚΛΑΔΟΥ :</b>   |                                 |   | <b>191,981,400</b>                  |  | <b>444.93</b>   | <b>0.66</b>               |                        |                                      |  |   |                                       |   |                         |                            |
| ΑΝΕΜOΣ                                    | ΕΛ.ΤΕΧ. ΑΝΕΜOΣ Α.Ε. (ΚΟ)        |   | 82,667,000                          | 0.3  | 101.68  | 0.15                      | K                      | 1.23                                 | 1.41   | -12.77  | 0.875                                 | 0.00  | 0.00                    | ---                        |
| ΤΕΝΕΡΓ                                    | ΤΕΡΝΑ ΕΝΕΡΓΕΙΑΚΗ (ΚΟ)           |   | 109,314,400                         | 0.3  | 343.25  | 0.51                      | K                      | 3.14                                 | 3.69   | -14.91  | 0.583                                 | 0.09  | 0.04                    | 2013                       |
| <b>Θαλάσσιες Μεταφορές</b>                |                                 |   |                                     |  |   |                           |                        |                                      |  |   |                                       |   |                         |                            |
| <b>0 Τίτλοι-Stocks, ΣΥΝΟΛΟ ΚΛΑΔΟΥ :</b>   |                                 |   | <b>51,334,286</b>                   |  | <b>40.04</b>  | <b>0.06</b>               |                        |                                      |  |   |                                       |   |                         |                            |
| ΣΑOΣ                                      | ΣΑOΣ (ΚΟ)                       |   | 51,334,286                          | 0.32   | 40.04   | 0.06                      | A                      | 0.780                                | 0.780  | 0.00  | ---                                   | 0.00  | 0.00                    | ---                        |
| <b>Δ.Α.Κ.</b>                             |                                 |   |                                     |  |   |                           |                        |                                      |  |   |                                       |   |                         |                            |
| <b>3 Τίτλοι-Stocks, ΣΥΝΟΛΟ ΚΛΑΔΟΥ :</b>   |                                 |   | <b>6,532,046</b>                    |  | <b>.</b>  | <b>0.00</b>               |                        |                                      |  |   |                                       |   |                         |                            |
| ΑΔΑΚ                                      | ALPHA ETF FTSE Athens Large Cap |   | 5,848,618                           | ---  | 0.00  | 0.00                      | ΔΑΚ                    | 3.45                                 | 3.82   | -9.69   | 2.278                                 | 0.00  | 0.00                    | ---                        |
| ΔΑΚΤΔ                                     | NBGAM ETF ΓΔ Χ.Α.               |   | 294,878                             | ---  | 0.00  | 0.00                      | ΔΑΚ                    | 11.82                                | 12.93  | -8.58   | 3.227                                 | 0.00  | 0.00                    | ---                        |
| ΔΑΚΕΤ30                                   | NBGAM ETF GREECE & TURKEY 30    |   | 388,550                             | ---  |   |                           | ΔΑΚ                    | 7.85                                 | 8.57   | -8.40   | 22.751                                | 0.00  | 0.00                    | ---                        |
| <b>212</b>                                | <b>ΜΗ ΑΝΕΣΤΑΛΜΕΝΕΣ ΜΕΤΟΧΕΣ</b>  |   | <b>56,096,528,289</b>               |  | <b>67,636.48</b>  | <b>100.00</b>             |                        |                                      |  |   |                                       |   |                         |                            |

| P/E                                |                      | Μέγιστο / Προβλεπόμενο 2012 Dividend / Interim Dividend 2012 | Μέγιστο / Προβλεπόμενο 2013 Dividend / Interim Dividend 2013 | Μερισματοπόσο Dividend Yield (%) <sup>(*)</sup> | Διακυμάνσεις Τιμών Σεπτεμβρίου Monthly Price in September |              |              |              | ΑΕΙα Συναλλαγών Value of Transactions <sup>(9)</sup> | Όγκος Συναλλαγών Transactions Volume <sup>(7)</sup><br>( <sup>(*)</sup> ) | Αριθμός Πράξεων Number of Trades | Μηνιαία Ευρεσιμότητα Monthly Reliability (%) | Securities <sup>(1)</sup>       |
|------------------------------------|----------------------|--|--|---|---|--------------|--------------|--------------|--|---|----------------------------------|--|---------------------------------|
| πριν φόρων before tax              | μετά φόρων after tax |  |  |   | Κ   | Ανώτερη High | Κατώτερη Low | Ανώτερη High |  |   |                                  |  |                                 |
| <b>Travel &amp; Tourism</b>        |                      |  |  |   |   |              |              |              |  |   |                                  |  |                                 |
| 503,814.68                         |                      |  |  |   |   |              |              |              | 439,369  | 852   | 0.06                             | : TOTAL OF SECTOR                            |                                 |
| ---                                | ---                  | ---  | ---  | ---   | 0.07  | 0.12         | 0.07         | 0.14         | 27,147.72  | 280,585   | 150                              | 0.15   | ANEK LINES SA (CR)              |
| ---                                | ---                  | ---  | ---  | ---   | 1.15  | 1.15         | 1.15         | 1.43         | 0.00   | 0   | 0                                | 0.00   | ANEK LINES SA (PR, issue '90)   |
| ---                                | ---                  | ---  | ---  | ---   | 0.16  | 0.16         | 0.12         | 0.28         | 0.00   | 0   | 0                                | 0.00   | ANEK LINES SA (PR, issue '96)   |
| ---                                | ---                  | ---  | ---  | ---   | 0.45  | 0.60         | 0.45         | 0.80         | 22,301.28  | 41,468  | 122                              | 0.02   | ATTICA HOLDINGS (CR)            |
| ---                                | ---                  | ---  | ---  | ---   | 0.62  | 0.68         | 0.49         | 1.08         | 761.50   | 1,200   | 11                               | 0.02   | KIRIAKOULIS SHIPPING SA (CR)    |
| ---                                | ---                  | ---  | ---  | ---   | 1.42  | 1.64         | 1.42         | 2.00         | 45,789.53  | 30,364  | 64                               | 0.03   | MINOAN LINES SA (CR)            |
| ---                                | ---                  | ---  | ---  | ---   | 0.03  | 0.06         | 0.03         | 0.09         | 1,992.67   | 39,458  | 60                               | 0.02   | NEL SA (CR)                     |
| 7.1                                | 14.3                 | ---  | ---  | ---   | 8.10  | 9.29         | 7.50         | 11.20        | 405,821.98   | 46,294  | 445                              | 0.38   | AUTOHELLAS SA (CR)              |
| <b>Computer Services</b>           |                      |  |  |   |   |              |              |              |  |   |                                  |  |                                 |
| 312,502.92                         |                      |  |  |   |   |              |              |              | 501,557  | 1,173   | 0.15                             | : TOTAL OF SECTOR                            |                                 |
| ---                                | ---                  | ---  | ---  | ---   | 0.09  | 0.12         | 0.07         | 0.16         | 18.60  | 200   | 2                                | 0.00   | ALPHA GRISSIN S.A. (CR)         |
| ---                                | ---                  | ---  | ---  | ---   | 0.02  | 0.03         | 0.02         | 0.04         | 7,339.66   | 286,326   | 122                              | 0.13   | ALTEC SA (CR)                   |
| ---                                | ---                  | ---  | ---  | ---   | 0.53  | 0.58         | 0.43         | 0.67         | 11,060.36  | 19,702  | 41                               | 0.12   | BYTE COMPUTER SA (CR)           |
| 22.3                               | 42.3                 | ---  | ---  | ---   | 0.56  | 0.66         | 0.38         | 0.74         | 80,726.83  | 134,353   | 365                              | 0.49   | QUALITY & RELIABILITY SA (CR)   |
| 38.8                               | ---                  | ---  | ---  | ---   | 5.00  | 5.76         | 4.21         | 6.30         | 199,320.84   | 36,285  | 351                              | 0.30   | QUEST HOLDINGS (CR)             |
| ---                                | 56.8                 | ---  | ---  | ---   | 0.48  | 0.51         | 0.34         | 0.71         | 12.73  | 25  | 1                                | 0.00   | LOGISMOS S.A. (CR)              |
| 16.1                               | 16.7                 | ---  | ---  | ---   | 0.75  | 0.82         | 0.75         | 1.05         | 13,458.52  | 17,426  | 271                              | 0.15   | PROFILE SA (CR)                 |
| ---                                | ---                  | ---  | ---  | ---   | 0.06  | 0.09         | 0.05         | 0.17         | 565.38   | 7,240   | 20                               | 0.02   | PC SYSTEMS SA (CR)              |
| <b>Internet</b>                    |                      |  |  |   |   |              |              |              |  |   |                                  |  |                                 |
| 165,030.23                         |                      |  |  |   |   |              |              |              | 116,174  | 211   | 0.11                             | : TOTAL OF SECTOR                            |                                 |
| ---                                | ---                  | ---  | ---  | ---   | 1.35  | 1.50         | 0.87         | 1.98         | 165,030.23   | 116,174   | 211                              | 0.11   | Fortnet (CR)                    |
| <b>Software</b>                    |                      |  |  |   |   |              |              |              |  |   |                                  |  |                                 |
| 1,266,192.54                       |                      |  |  |   |   |              |              |              | 474,710  | 984   | 0.23                             | : TOTAL OF SECTOR                            |                                 |
| 37.9                               | 52.0                 | ---  | ---  | ---   | 0.47  | 0.54         | 0.40         | 0.67         | 115,259.55   | 227,945   | 161                              | 0.13   | HELLAS ONLINE SA (CR)           |
| ---                                | ---                  | ---  | ---  | ---   | 0.68  | 0.75         | 0.35         | 0.79         | 158.36   | 229   | 4                                | 0.00   | ILYDA S.A. (CR)                 |
| ---                                | ---                  | ---  | ---  | ---   | 0.08  | 0.10         | 0.07         | 0.81         | 33.02  | 329   | 8                                | 0.03   | COMPUCON SA (CR)                |
| 31.8                               | 34.8                 | ---  | ---  | ---   | 4.48  | 4.82         | 3.28         | 4.82         | 1,150,741.61   | 246,207   | 811                              | 1.98   | MLS MULTIMEDIA SA (CR)          |
| <b>Computer Hardware</b>           |                      |  |  |   |   |              |              |              |  |   |                                  |  |                                 |
| 545,493.28                         |                      |  |  |   |   |              |              |              | 89,983   | 544   | 0.21                             | : TOTAL OF SECTOR                            |                                 |
| ---                                | ---                  | ---  | ---  | ---   | 0.17  | 0.33         | 0.17         | 0.51         | 2,121.14   | 7,861   | 53                               | 0.07   | INTERTECH SA (CR)               |
| 7.4                                | 10.0                 | 0.12   | 0.20   | 3.01  | 6.30  | 7.60         | 5.80         | 7.98         | 542,814.80   | 78,899  | 484                              | 0.36   | PLAISIO COMPUTERS SA (CR)       |
| ---                                | ---                  | ---  | ---  | ---   | 0.16  | 0.22         | 0.13         | 0.30         | 557.34   | 3,223   | 7                                | 0.03   | CPI SA (CR)                     |
| <b>Electronic Office Equipment</b> |                      |  |  |   |   |              |              |              |  |   |                                  |  |                                 |
| 5,160.63                           |                      |  |  |   |   |              |              |              | 6,062  | 69  | 0.07                             | : TOTAL OF SECTOR                            |                                 |
| 6.3                                | 6.3                  | ---  | ---  | ---   | 0.70  | 0.99         | 0.54         | 1.00         | 5,160.63   | 6,062   | 69                               | 0.07   | IDEAL GROUP SA (CR)             |
| <b>Airlines</b>                    |                      |  |  |   |   |              |              |              |  |   |                                  |  |                                 |
| 14,203,257.59                      |                      |  |  |   |   |              |              |              | 2,139,689  | 5,393   | 3.00                             | : TOTAL OF SECTOR                            |                                 |
| 5.6                                | 7.2                  | ---  | ---  | ---   | 6.07  | 6.99         | 5.02         | 8.65         | 14,203,257.59  | 2,139,689   | 5,393                            | 3.00   | AEGEAN AIRLINES (CR)            |
| <b>Alternative Electricity</b>     |                      |  |  |   |   |              |              |              |  |   |                                  |  |                                 |
| 7,761,593.85                       |                      |  |  |   |   |              |              |              | 3,687,896  | 8,933   | 1.92                             | : TOTAL OF SECTOR                            |                                 |
| ---                                | ---                  | ---  | ---  | ---   | 1.17  | 1.55         | 1.17         | 1.70         | 3,228,394.38   | 2,337,627   | 2,532                            | 2.83   | ELTECH ANEMOS S.A. (CR)         |
| 42.3                               | 96.1                 | ---  | ---  | ---   | 2.95  | 3.76         | 2.95         | 4.86         | 4,533,199.47   | 1,350,269   | 6,401                            | 1.24   | TERNA ENERGY (CR)               |
| <b>Marine Transportation</b>       |                      |  |  |   |   |              |              |              |  |   |                                  |  |                                 |
| 0.00                               |                      |  |  |   |   |              |              |              | 0  | 0   | 0.00                             | : TOTAL OF SECTOR                            |                                 |
| ---                                | ---                  | ---  | ---  | ---   | 0.78  | 0.78         | 0.78         | 0.78         | 0.00   | 0   | 0                                | 0.00   | SAOS (CR)                       |
| <b>ETF</b>                         |                      |  |  |   |   |              |              |              |  |   |                                  |  |                                 |
| 246,233.68                         |                      |  |  |   |   |              |              |              | 67,255   | 109   | 1.03                             | : TOTAL OF SECTOR                            |                                 |
| ---                                | ---                  | ---  | ---  | ---   | 3.42  | 3.91         | 3.38         | 4.55         | 245,170.67   | 67,156  | 66                               | 1.15   | ALPHA ETF FTSE Athens Large Cap |
| ---                                | ---                  | ---  | ---  | ---   | 11.68   | 13.25        | 11.68        | 15.10        | 712.97   | 57  | 22                               | 0.02   | NBGM ETF                        |
| ---                                | ---                  | ---  | ---  | ---   | 7.76  | 8.86         | 6.70         | 9.00         | 350.04   | 42  | 21                               | 0.01   | NBGM ETF GREECE & TURKEY 30     |
| 2,195,222,367.70                   |                      |  |  |   |   |              |              |              | 1,726,298,420  | 531,769   | 3.08                             |  |                                 |



## ΣΗΜΕΙΩΣΕΙΣ ΜΕΤΟΧΩΝ - STOKS NOTES

|     |  |     |  |
|-----|--|-----|--|
| 1   | Συντμήσεις - Abbreviations: Κ = Κοινές = Com. = Common., Πρ. = Προνομιούχες = Pref. = Preferred., Ον. = Ονομαστικές = Reg. = Registered., Αν. = Ανώνυμες = Bear. = Bearer.   | \$  | Κ= ΚΥΡΙΑ ΑΓΟΡΑ - MAIN MARKET, Χ=ΚΑΤΗΓΟΡΙΑ ΧΑΜΗΛΗΣ ΔΙΑΣΠΟΡΑΣ - LOW DISPERSION, Ε= ΚΑΤΗΓΟΡΙΑ ΕΠΙΤΗΡΗΣΗΣ - SURVEILLANCE, Δ= ΠΡΟΣ ΔΙΑΓΡΑΦΗ - UNDER DELETION, Α= ΚΑΤΑΣΤΑΣΗ ΑΝΑΣΤΟΛΗΣ - SUSPENSION STATUS - Δ = ΔΙΑΠΡΑΓΜΑΤΕΥΣΙΜΑ ΑΜΟΙΒΑΙΑ ΚΕΦΑΛΑΙΑ - EXCHANGE TRADED FUNDS, W=ΤΙΤΛΟΙ ΠΑΡΑΣΤΑΤΙΚΟΙ - WARRANTS |
| 7   | Οι τιμές εμφανίζονται σε Ευρώ εκτός από τις περιπτώσεις που επισημαίνεται . - Prices are presented in Euro except for cases it is pointed out.<br>Τα στοιχεία έχουν προσαρμοστεί για τις διανομές νέων μετοχών (δωρεάν ή με μετρητά) και τις συνακόλουθες προσαρμογές των χρηματιστηριακών τιμών. - Data have been adjusted for new stocks' distribution and the consequent stocks' price adjustments. | *** | Τα στοιχεία αφορούν σε σύνολα εταιριών και όχι σε επιμέρους μετοχικές εκδόσεις - Data concern total value of the companies.  |
| 14  | Η Μερισμαπαύδοση προκύπτει από το τελευταίο αποκοπέν μέρισμα (και όχι από τυχόν προμέρισμα) - The Dividend Yield results from the last distributed dividend (and not from any interim dividend).   | 8   | Δευτερογενής εισαγωγή-Secondary trading  |
| (^) | Στην περίπτωση του Δ.Α.Κ ο όρος μερίδια αντικαθιστά τον όρο χρεόγραφα - In the case of ETFs the term "Units" replaces the term securities.   | 18  | Η εταιρεία πραγματοποίησε πακέτο μεταβίβασης υφισταμένων μετοχών στον ανάδοχο πριν την εισαγωγή της στο Χρηματιστήριο. - The company realized block transfer of already issued stocks to the underwriter before its listing on the Athens Exchange.  |
|     |  | **  | Το P/E είναι μεγαλύτερο από 100. - P/E is higher than 100.   |
|     |  | 9   | Στην αξία συναλλαγών των μετοχών συμπεριλαμβάνεται και η αξία των δικαιωμάτων, ενώ στα τεμάχια όχι. - The value of stocks' transactions also includes the rights' transactions while the volume of transactions are not include them.  |

ΣΤΑΘΜΙΣΜΕΝΟ P/E (μετά φόρων) ΤΩΝ ΕΠΙΜΕΡΟΥΣ ΚΛΑΔΩΝ ΚΑΙ ΣΥΝΟΛΟΥ ΤΗΣ ΑΓΟΡΑΣ  
 SECTORAL AND COMPOSITE WEIGHTED P/E RATIO (after tax) \*

|  | 2013 |      |       |      |      |      |      |      |      |       |       |      | 2014 |                                   |
|--|------|------|-------|------|------|------|------|------|------|-------|-------|------|------|-----------------------------------|
|  | Σεπ. | Οκτ. | Νοέμ. | Δεκ. | Ιαν. | Φεβ. | Μάρ. | Απρ. | Μάι. | Ιούν. | Ιούλ. | Αύγ. | Σεπ. |                                   |
|  | Sep  | Oct  | Nov   | Dec. | Jan. | Feb. | Mar. | Apr. | May  | Jun.  | Jul.  | Aug. | Sep  |                                   |
| Τράπεζες   |      |      |       |      |      |      | 3.1  | 2.7  | 2.7  | 3.1   | 3.1   | 3.1  | 3.1  | Banks                             |
| Επενδυτικές Υπηρεσίες                              | 28.4 | 34.8 | 36.1  | 35.8 | 32.7 | 32.7 | 16.2 | 16.2 | 16.2 | 16.2  | 16.2  | 16.2 | 16.2 | Investment Services               |
| Εταιρείες Επενδύσεων                               | 6.0  | 6.8  | 5.4   | 5.2  | 5.3  | 7.2  | 10.0 | 9.8  | 9.8  | 9.8   | 9.9   | 10.0 | 10.0 | Equity Investment Instruments     |
| Εξειδικευμένες Χρηματοοικονομικές Υπηρεσίες        |      |      |       |      |      |      |      |      |      |       |       |      |      | Specialty Finance                 |
| Ασφάλειες Ιδιοκτησίας & Ζημιών                     | 3.6  | 4.5  | 4.2   | 3.8  | 4.0  | 4.0  | 3.6  | 3.6  | 3.6  | 3.6   | 3.6   | 3.6  | 3.6  | Property & Casualty Insurance     |
| Γενικές Ασφάλειες                                  |      |      |       |      |      |      |      |      |      |       |       |      |      | Full Line Insurance               |
| Μεσίτες Ασφαλίσεων                                 |      |      |       |      |      |      |      |      |      |       |       |      |      | Insurance Brokers                 |
| Εμπορικά Οχήματα και Φορτηγά                       |      |      |       |      |      |      | 28.1 | 28.1 | 28.1 | 28.2  | 28.2  | 28.1 | 27.9 | Commercial Vehicles & Trucks      |
| Ηλεκτρικά Μέρη & Εξοπλισμός                        |      |      |       |      |      |      |      |      |      |       |       |      |      | Electrical Components & Equipment |
| Μηχανήματα Βιομηχανικού Εξοπλισμού                 | 17.7 | 19.8 | 17.4  | 16.4 | 16.8 | 16.8 | 7.8  | 7.7  | 7.7  | 7.8   | 7.8   | 7.8  | 7.9  | Industrial Machinery              |
| Προμηθευτές Βιομηχανίας                            |      |      |       |      |      |      | 13.2 | 13.2 | 13.2 | 13.2  | 13.2  | 13.2 | 13.2 | Industrial Suppliers              |
| Υλικά Συσκευασίας                                  | 13.7 | 13.9 | 13.7  | 12.3 | 12.4 | 12.4 | 13.9 | 14.0 | 14.0 | 14.0  | 14.0  | 14.0 | 14.0 | Containers & Packaging            |
| Υπηρεσίες Μεταφορών                                | 62.7 | 62.6 | 66.2  | 62.0 | 62.0 | 62.0 | 39.6 | 39.3 | 39.3 | 37.7  | 36.5  | 37.2 | 38.0 | Transportation Services           |
| Υποστηρικτικές Υπηρεσίες προς Επιχειρήσεις         | 8.6  | 9.5  | 9.9   | 9.6  | 9.5  | 9.5  | 28.4 | 27.9 | 27.9 | 27.6  | 26.4  | 27.5 | 25.6 | Business Support Services         |
| Εμπόριο Ενδυμάτων                                  |      |      |       |      |      |      |      |      |      |       |       |      |      | Apparel Retailers                 |
| Εξειδικευμένο Λιανικό Εμπόριο                      | 37.1 | 44.0 | 42.2  | 45.1 | 47.4 | 47.4 | 4.6  | 4.6  | 4.6  | 4.6   | 4.6   | 4.6  | 4.6  | Specialty Retailers               |
| Λιανικό & Χονδρικό Εμπόριο Τροφίμων                |      |      |       |      |      |      |      |      |      |       |       |      |      | Food Retailers & Wholesalers      |
| Οικιακός Εξοπλισμός                                |      |      |       |      |      |      |      |      |      |       |       |      |      | Home Improvement Retailers        |
| Κατασκευές   | 9.3  | 9.8  | 13.3  | 12.5 | 11.9 | 11.9 | 32.2 | 32.3 | 32.3 | 34.0  | 34.1  | 35.5 | 35.2 | Heavy Construction                |
| Οικοδομικά Υλικά & Εξαρτήματα                      | 35.0 | 33.6 | 14.7  | 14.3 | 15.6 | 15.6 | 6.0  | 6.2  | 6.2  | 5.9   | 5.8   | 5.6  | 6.0  | Building Materials & Fixtures     |
| Διαφήμιση  |      |      |       |      |      |      |      |      |      |       |       |      |      | Media Agencies                    |
| Εκδόσεις   |      |      |       |      |      |      | 22.3 | 22.3 | 22.3 | 22.3  | 22.3  | 22.3 | 22.3 | Publishing                        |
| Τηλεόραση & Ψυχαγωγία                              |      |      |       |      |      |      |      |      |      |       |       |      |      | Broadcasting & Entertainment      |
| Διυλιστήρια  | 9.6  | 10.7 | 10.5  | 10.0 | 10.4 | 10.4 |      |      |      |       |       |      |      | Exploration & Production          |
| Καθετοποιημένες Εταιρ. Πετρελαίου & Φυσικού Αερίου | 24.4 | 30.1 | 27.7  | 23.8 | 22.5 |      |      |      |      |       |       |      |      | Integrated Oil & Gas              |
| Διαρκή Καταναλωτικά Αγαθά                          | 6.3  | 6.2  | 7.3   | 8.6  | 7.6  | 7.6  | 8.8  | 8.8  | 8.8  | 8.8   | 8.8   | 8.8  | 8.8  | Durable Household Products        |
| Είδη Προσωπικής Φροντίδας                          |      |      |       |      |      |      | 27.2 | 27.2 | 27.2 | 27.2  | 27.2  | 27.2 | 27.2 | Personal Products                 |
| Έπιπλα   |      |      |       |      |      |      |      |      |      |       |       |      |      | Furnishings                       |
| Καπνός   | 12.3 | 14.0 | 13.4  | 10.9 | 11.5 | 11.5 | 12.4 | 12.4 | 12.4 | 12.4  | 12.4  | 12.4 | 12.4 | Tobacco                           |
| Παιχνίδια  | 16.3 | 17.5 | 20.2  | 20.5 | 22.2 | 22.2 | 20.4 | 20.4 | 20.4 | 20.4  | 20.4  | 20.4 | 20.4 | Toys                              |
| Ρουχισμός & Αξεσουάρ                               |      |      |       |      |      |      | 7.4  | 7.9  | 7.9  | 8.1   | 8.6   | 9.6  | 8.7  | Clothing & Accessories            |
| Υποδήματα  |      |      |       |      |      |      |      |      |      |       |       |      |      | Footwear                          |
| Αλουμίνιο  | 14.6 | 15.3 | 14.4  | 14.8 | 13.7 | 13.7 |      |      |      |       |       |      |      | Aluminum                          |
| Μη Σιδηρούχα Μέταλλα                               |      |      |       |      |      |      | 9.9  | 9.9  | 9.9  | 9.9   | 9.9   | 9.9  | 9.9  | Nonferrous Metals                 |
| Ορυχεία  | 0.9  | 0.9  | 1.0   | 1.0  | 1.0  | 2.0  | 1.9  | 1.9  | 1.9  | 1.9   | 1.9   | 1.9  | 1.9  | General Mining                    |
| Χάλυβας  | 72.0 | 75.2 | 66.6  | 79.5 | 64.1 | 64.1 |      |      |      |       |       |      |      | Steel                             |
| Εστίαση  |      |      |       |      |      |      |      |      |      |       |       |      |      | Restaurants & Bars                |

ΣΤΑΘΜΙΣΜΕΝΟ P/E (μετά φόρων) ΤΩΝ ΕΠΙΜΕΡΟΥΣ ΚΛΑΔΩΝ ΚΑΙ ΣΥΝΟΛΟΥ ΤΗΣ ΑΓΟΡΑΣ  
SECTORAL AND COMPOSITE WEIGHTED P/E RATIO (after tax) \*

|  | 2013        |             |              |              |              |              |              |              |             |               |               | 2014         |      |                                   |
|--|-------------|-------------|--------------|--------------|--------------|--------------|--------------|--------------|-------------|---------------|---------------|--------------|------|-----------------------------------|
|  | Σεπ.<br>Sep | Οκτ.<br>Oct | Νοέμ.<br>Nov | Δεκ.<br>Dec. | Ιαν.<br>Jan. | Φεβ.<br>Feb. | Μάρ.<br>Mar. | Απρ.<br>Apr. | Μάι.<br>May | Ιούν.<br>Jun. | Ιουλ.<br>Jul. | Αύγ.<br>Aug. |      | Σεπ.<br>Sep                       |
| Ξενοδοχεία                                   | 21.0        | 21.2        | 21.2         | 20.9         | 20.9         | 20.9         |              |              |             |               |               |              |      | Hotels                            |
| Ταξίδια & Τουρισμός                          | 15.4        | 17.7        | 15.5         | 16.3         | 18.4         | 18.4         | 14.3         | 14.3         | 14.3        | 14.3          | 14.3          | 14.3         | 14.3 | Travel & Tourism                  |
| Τυχρά Παιχνίδια                              | 12.7        | 6.0         | 6.4          | 14.3         | 6.5          | 6.5          | 21.0         | 21.1         | 21.1        | 21.2          | 21.2          | 21.2         | 21.2 | Gambling                          |
| Υπηρεσίες Αναψυχής                           |             |             |              |              |              |              |              |              |             |               |               |              |      | Recreational Services             |
| Διαδίκτυο                                    |             |             |              |              |              |              |              |              |             |               |               |              |      | Internet                          |
| Εξοπλισμός Τηλεπικοινωνιών                   | 70.3        | 61.0        | 53.3         | 50.1         | 55.2         | 55.2         |              |              |             |               |               |              |      | Telecommunications Equipment      |
| Ηλεκτρονικός Εξοπλισμός Γραφείων             |             |             |              |              |              |              | 6.3          | 6.3          | 6.3         | 6.3           | 6.3           | 6.3          | 6.3  | Electronic Office Equipment       |
| Λογισμικό                                    | 39.5        | 44.8        | 44.8         | 43.2         | 50.3         | 50.3         | 46.3         | 46.0         | 46.0        | 45.5          | 45.3          | 45.2         | 45.3 | Software                          |
| Υλικό Υπολογιστών                            | 11.6        | 13.4        | 13.4         | 14.5         | 13.6         | 9.5          | 10.0         | 10.0         | 10.0        | 10.0          | 10.0          | 10.0         | 10.0 | Computer Hardware                 |
| Υπηρεσίες Ηλεκτρονικών Υπολογιστών           | 19.0        | 18.5        | 16.7         | 17.0         | 18.2         | 18.2         | 33.0         | 34.6         | 34.6        | 34.9          | 35.6          | 35.4         | 35.0 | Computer Services                 |
| Κινητή Τηλεφωνία                             |             |             |              |              |              |              |              |              |             |               |               |              |      | Mobile Telecommunications         |
| Σταθερή Τηλεφωνία                            |             |             |              |              |              |              | 14.7         | 14.7         | 14.7        | 14.7          | 14.7          | 14.7         | 14.7 | Fixed Line Telecommunications     |
| Αναψυκτικά                                   |             |             |              |              |              |              |              |              |             |               |               |              |      | Soft Drinks                       |
| Απόσταξη & Οινοπαραγωγή                      |             |             |              |              |              |              |              |              |             |               |               |              |      | Distillers & Vintners             |
| Γεωργία & Αλιεία                             | 12.2        | 13.1        | 12.8         | 12.4         | 12.9         | 12.9         |              |              |             |               |               |              |      | Farming Fishing & Plantations     |
| Τρόφιμα                                      | 13.3        | 13.6        | 13.6         | 10.2         | 12.6         | 12.6         | 7.7          | 7.5          | 7.5         | 7.8           | 7.7           | 8.1          | 7.7  | Food Products                     |
| Ιατρικές Υπηρεσίες                           |             |             |              |              |              |              |              |              |             |               |               |              |      | Health Care Providers             |
| Ιατρικός Εξοπλισμός                          |             |             |              |              |              |              | 4.2          | 4.2          | 4.2         | 4.2           | 4.2           | 4.2          | 4.2  | Medical Equipment                 |
| Φαρμακευτικά Προϊόντα                        |             |             |              |              |              |              |              |              |             |               |               |              |      | Pharmaceuticals                   |
| Συμβατικός Ηλεκτρισμός                       |             |             |              |              |              |              |              |              |             |               |               |              |      | Conventional Electricity          |
| Υδρευση                                      | 17.5        | 17.6        | 17.8         | 16.3         | 15.9         | 15.9         | 11.2         | 11.1         | 11.1        | 11.1          | 11.1          | 11.1         | 11.1 | Water                             |
| Βασικά Χημικά                                | 12.8        | 13.0        | 12.6         | 12.1         | 12.2         | 12.2         | 8.9          | 8.9          | 8.9         | 8.9           | 8.9           | 8.9          | 8.9  | Commodity Chemicals               |
| Εξειδικευμένα Χημικά                         | 13.0        | 13.1        | 12.6         | 11.9         | 11.9         | 11.9         | 14.4         | 14.4         | 14.4        | 15.0          | 14.8          | 14.9         | 14.7 | Specialty Chemicals               |
| Συμμετοχές & Ανάπτυξη Ακίνητης Περιουσίας    |             |             |              |              |              |              |              |              |             |               |               |              |      | Real Estate Holding & Development |
| Υπηρεσίες Ακίνητης Περιουσίας                | 13.5        | 13.8        | 13.8         | 13.4         | 13.5         | 13.5         | 19.9         | 19.9         | 19.9        | 19.9          | 19.9          | 19.9         | 19.9 | Real Estate Services              |
| E.E.A.Π. Βιομηχανικών & Επαγγελματικών Χώρων |             |             |              |              |              |              |              |              |             |               |               |              |      | Industrial & Office REITs         |
| Εξειδικευμένες E.E.A.Π.                      |             |             |              |              |              |              |              |              |             |               |               |              |      | Specialty REITs                   |
| Θαλάσσιες Μεταφορές                          |             |             |              |              |              |              |              |              |             |               |               |              |      | Marine Transportation             |
| Διαφοροποιημένες Βιομηχανίες                 |             |             |              |              |              |              |              |              |             |               |               |              |      | Diversified Industrials           |
| Κατασκευή Κατοικιών                          |             |             |              |              |              |              |              |              |             |               |               |              |      | Home Construction                 |
| Αεροπορικές Εταιρείες                        |             |             |              |              |              |              | 7.7          | 7.2          | 7.2         | 7.2           | 7.2           | 7.2          | 7.2  | Airlines                          |
| Εναλλακτικός Ηλεκτρισμός                     | 70.1        | 83.4        | 81.3         | 87.5         | 94.8         | 94.8         | 96.1         | 96.1         | 96.1        | 96.1          | 96.1          | 96.1         | 96.1 | Alternative Electricity           |
| ΣΥΝΟΛΟ                                       | 22.0        | 23.0        | 22.2         | 23.3         | 21.5         | 20.7         | 9.1          | 8.9          | 8.9         | 8.9           | 9.0           | 8.9          | 8.9  | TOTAL                             |

\* Για τη στάθμιση του P/E λαμβάνεται υπόψη η κεφαλαιοποίηση των εισηγμένων εταιριών σε σχέση με το άθροισμα της κεφαλαιοποίησης του κλάδου. - In the calculation of the weighted composite and sectoral P/E ratio the market value of each listed company, compared to the each market value each sector is taken into consideration. Με βάση την τιμή κλεισίματος στο τέλος του μήνα - Based on the closing price at the end of each month.

**Σημείωση:** Εταιρίες που παρουσίασαν "Ζημιές" ή P/E μεγαλύτερο ή ίσο του 100 δεν λαμβάνονται υπόψη. - Companies with "Losses" as well as with P/E ratio over or equal to 100 points are not taken into consideration.

ΣΤΑΘΜΙΣΜΕΝΗ ΜΕΡΙΣΜΑΤΑΠΟΔΟΣΗ ΤΩΝ ΕΠΙΜΕΡΟΥΣ ΚΛΑΔΩΝ ΚΑΙ ΣΥΝΟΛΟΥ ΤΗΣ ΑΓΟΡΑΣ  
SECTORAL AND COMPOSITE WEIGHTED D.Y. RATIO \*

|  | 2013        |             |               |              |              |              |              |              |             |               |               | 2014         |             |                                   |
|--|-------------|-------------|---------------|--------------|--------------|--------------|--------------|--------------|-------------|---------------|---------------|--------------|-------------|-----------------------------------|
|  | Σεπ.<br>Sep | Οκτ.<br>Oct | Νοέμ.<br>Nov. | Δεκ.<br>Dec. | Ιαν.<br>Jan. | Φεβ.<br>Feb. | Μάρ.<br>Mar. | Απρ.<br>Apr. | Μάι.<br>May | Ιούν.<br>Jun. | Ιούλ.<br>Jul. | Αύγ.<br>Aug. | Σεπ.<br>Sep |                                   |
| Τράπεζες   | 3.5         | 3.4         | 3.4           | 3.6          | 3.6          | 3.4          | 4.3          | 4.5          | 4.5         | 4.8           | 4.8           | 5.1          | 5.6         | Banks                             |
| Επενδυτικές Υπηρεσίες                              | 1.4         | 1.2         | 1.1           | 1.1          | 1.2          | 1.1          |              |              |             |               |               |              |             | Investment Services               |
| Εταιρείες Επενδύσεων                               |             |             |               |              |              |              |              | 3.3          | 3.3         | 3.6           | 3.5           | 3.7          | 3.8         | Equity Investment Instruments     |
| Ασφάλειες Ιδιοκτησίας & Ζημιών                     | 8.3         | 6.8         | 7.1           | 8.0          | 7.5          | 6.6          |              |              |             |               |               |              |             | Property & Casualty Insurance     |
| Γενικές Ασφάλειες                                  |             |             |               |              |              |              |              |              |             |               |               |              |             | Full Line Insurance               |
| Μεσίτες Ασφαλίσεων                                 |             |             |               |              |              |              |              |              |             |               |               |              |             | Insurance Brokers                 |
| Εμπορικά Οχήματα και Φορτηγά                       |             |             |               |              |              |              |              |              |             |               |               |              |             | Commercial Vehicles & Trucks      |
| Ηλεκτρικά Μέρη & Εξοπλισμός                        |             |             |               |              |              |              |              |              |             |               |               |              |             | Electrical Components & Equipment |
| Μηχανήματα Βιομηχανικού Εξοπλισμού                 | 2.0         | 1.8         | 2.1           | 2.2          | 2.1          | 1.9          |              |              |             | 2.3           | 2.5           | 2.6          | 3.0         | Industrial Machinery              |
| Προμηθευτές Βιομηχανίας                            |             |             |               |              |              |              |              |              |             |               | 4.7           | 4.3          | 4.7         | Industrial Suppliers              |
| Υλικά Συσκευασίας                                  |             |             |               |              |              |              |              |              |             |               |               | 1.4          | 1.4         | Containers & Packaging            |
| Υπηρεσίες Μεταφορών                                | 2.4         | 2.3         | 2.3           | 2.5          | 2.4          | 2.3          |              |              |             |               | 0.7           | 1.3          | 1.5         | Transportation Services           |
| Υποστηρικτικές Υπηρεσίες προς Επιχειρήσεις         | 3.9         | 3.5         | 3.4           | 3.5          | 3.5          | 3.6          |              |              |             |               |               | 1.3          | 1.4         | Business Support Services         |
| Εμπόριο Ενδυμάτων                                  |             |             |               |              |              |              |              |              |             |               |               |              |             | Apparel Retailers                 |
| Εξειδικευμένο Λιανικό Εμπόριο                      |             |             |               |              |              |              |              |              |             |               |               |              |             | Specialty Retailers               |
| Λιανικό & Χονδρικό Εμπόριο Τροφίμων                |             |             |               |              |              |              |              |              |             |               |               |              |             | Food Retailers & Wholesalers      |
| Οικιακός Εξοπλισμός                                |             |             |               |              |              |              |              |              |             |               |               |              |             | Home Improvement Retailers        |
| Κατασκευές   |             |             |               |              |              |              |              |              |             |               |               |              |             | Heavy Construction                |
| Οικοδομικά Υλικά & Εξαρτήματα                      |             |             |               |              |              |              |              |              |             |               |               | 1.8          | 1.7         | Building Materials & Fixtures     |
| Διαφήμιση  |             |             |               |              |              |              |              |              |             |               |               |              |             | Media Agencies                    |
| Εκδόσεις   |             |             |               |              |              |              |              |              |             |               |               |              |             | Publishing                        |
| Τηλεόραση & Ψυχαγωγία                              |             |             |               |              |              |              |              |              |             |               |               |              |             | Broadcasting & Entertainment      |
| Διυλιτήρια   | 3.8         | 3.4         | 3.5           | 3.7          | 3.5          | 3.2          |              |              |             | 2.6           | 2.5           | 2.4          | 2.9         | Exploration & Production          |
| Καθετοποιημένες Εταιρ. Πετρελαίου & Φυσικού Αερίου | 1.9         | 1.6         | 1.7           | 2.0          | 2.1          | 2.2          |              |              |             |               |               |              |             | Integrated Oil & Gas              |
| Διαρκή Καταναλωτικά Αγαθά                          |             |             |               |              |              |              |              |              |             |               |               | 11.4         | 15.5        | Durable Household Products        |
| Είδη Προσωπικής Φροντίδας                          |             |             |               |              |              |              |              |              |             |               |               |              |             | Personal Products                 |
| Έπιπλα   |             |             |               |              |              |              |              |              |             |               |               |              |             | Furnishings                       |
| Καπνός   | 4.2         | 3.7         | 3.9           | 4.7          | 4.5          | 4.3          |              |              |             | 3.6           | 3.6           | 3.8          | 3.7         | Tobacco                           |
| Παιχνίδια  |             |             |               |              |              |              |              |              |             |               |               |              |             | Toys                              |
| Ρουχισμός & Αξεσουάρ                               |             |             |               |              |              |              |              |              |             |               |               |              |             | Clothing & Accessories            |
| Υποδήματα  |             |             |               |              |              |              |              |              |             |               |               |              |             | Footwear                          |
| Αλουμίνιο  |             |             |               |              |              |              |              |              |             |               |               |              |             | Aluminum                          |
| Μη Σιδηρούχα Μέταλλα                               |             |             |               |              |              |              |              |              |             |               |               |              |             | Nonferrous Metals                 |
| Ορυχεία  |             |             |               |              |              |              | 10.7         |              |             |               |               |              |             | General Mining                    |
| Χάλυβας  | 8.1         | 10.9        | 10.2          | 7.7          | 5.6          | 5.6          |              |              |             |               |               | 5.9          | 5.9         | Steel                             |
| Εστίαση  |             |             |               |              |              |              |              |              |             |               |               |              |             | Restaurants & Bars                |
| Ξενοδοχεία   | 4.3         | 4.3         | 4.3           | 4.4          | 4.4          | 4.4          |              |              |             |               |               |              |             | Hotels                            |
| Ταξίδια & Τουρισμός                                |             |             |               |              |              |              |              |              |             |               |               |              |             | Travel & Tourism                  |

ΣΤΑΘΜΙΣΜΕΝΗ ΜΕΡΙΣΜΑΤΑΠΟΔΟΣΗ ΤΩΝ ΕΠΙΜΕΡΟΥΣ ΚΛΑΔΩΝ ΚΑΙ ΣΥΝΟΛΟΥ ΤΗΣ ΑΓΟΡΑΣ  
SECTORAL AND COMPOSITE WEIGHTED D.Y. RATIO \*

|  | 2013        |             |               |              |              |              |              |              |             |               |               | 2014         |     |                                   |
|--|-------------|-------------|---------------|--------------|--------------|--------------|--------------|--------------|-------------|---------------|---------------|--------------|-----|-----------------------------------|
|  | Σεπ.<br>Sep | Οκτ.<br>Oct | Νοέμ.<br>Nov. | Δεκ.<br>Dec. | Ιαν.<br>Jan. | Φεβ.<br>Feb. | Μάρ.<br>Mar. | Απρ.<br>Apr. | Μάι.<br>May | Ιούν.<br>Jun. | Ιούλ.<br>Jul. | Αύγ.<br>Aug. |     | Σεπ.<br>Sep                       |
| Τυχρά Παιχνίδια                              | 6.3         | 5.6         | 5.3           | 5.4          | 5.4          | 4.6          |              |              |             | 1.9           | 2.1           | 2.1          | 2.4 | Gambling                          |
| Εξοπλισμός Τηλεπικοινωνιών                   |             |             |               |              |              |              |              |              |             |               |               |              |     | Telecommunications Equipment      |
| Ηλεκτρονικός Εξοπλισμός Γραφείων             |             |             |               |              |              |              |              |              |             |               |               |              |     | Electronic Office Equipment       |
| Λογισμικό                                    |             |             |               |              |              |              |              |              |             |               |               |              |     | Software                          |
| Υλικό Υπολογιστών                            | 2.3         | 2.0         | 2.0           | 1.9          | 2.0          | 1.8          |              |              |             | 2.6           | 2.7           | 2.7          | 3.0 | Computer Hardware                 |
| Υπηρεσίες Ηλεκτρονικών Υπολογιστών           |             |             |               |              |              |              |              |              |             |               |               |              |     | Computer Services                 |
| Κινητή Τηλεφωνία                             |             |             |               |              |              |              |              |              |             |               |               |              |     | Mobile Telecommunications         |
| Σταθερή Τηλεφωνία                            |             |             |               |              |              |              |              |              |             |               |               |              |     | Fixed Line Telecommunications     |
| Αναψυκτικά                                   | 1.6         | 1.6         | 1.7           | 1.6          | 1.7          | 1.9          |              |              |             |               | 2.0           | 2.0          | 2.1 | Soft Drinks                       |
| Απόσταξη & Οινοπαραγωγή                      |             |             |               |              |              |              |              |              |             |               |               |              |     | Distillers & Vintners             |
| Γεωργία & Αλιεία                             |             |             |               |              |              |              |              |              |             |               |               |              |     | Farming Fishing & Plantations     |
| Τρόφιμα                                      | 0.8         | 0.8         | 0.8           | 0.8          | 0.8          | 0.6          |              |              |             | 8.6           | 9.2           | 4.8          | 4.8 | Food Products                     |
| Ιατρικές Υπηρεσίες                           |             |             |               |              |              |              |              |              |             |               |               |              |     | Health Care Providers             |
| Ιατρικός Εξοπλισμός                          |             |             |               |              |              |              |              |              |             |               |               |              |     | Medical Equipment                 |
| Φαρμακευτικά Προϊόντα                        |             |             |               |              |              |              |              |              |             |               |               |              |     | Pharmaceuticals                   |
| Συμβατικός Ηλεκτρισμός                       | 0.3         | 0.2         | 0.2           | 0.2          | 0.3          | 0.2          |              |              |             |               |               |              |     | Conventional Electricity          |
| Υδρευση                                      | 2.0         | 2.0         | 2.0           | 2.2          | 2.2          | 2.0          |              |              |             | 3.8           | 3.8           | 4.2          | 5.3 | Water                             |
| Βασικά Χημικά                                |             |             |               |              |              |              |              |              |             | 4.3           | 4.6           | 4.7          | 5.3 | Commodity Chemicals               |
| Εξειδικευμένα Χημικά                         | 3.7         | 3.4         | 3.7           | 3.9          | 4.1          | 3.7          |              | 7.5          | 7.5         | 3.4           | 2.4           | 2.6          | 2.6 | Specialty Chemicals               |
| Συμμετοχές & Ανάπτυξη Ακίνητης Περιουσίας    |             |             |               |              |              |              |              |              |             |               |               |              |     | Real Estate Holding & Development |
| Υπηρεσίες Ακίνητης Περιουσίας                |             |             |               |              |              |              |              |              |             |               |               |              |     | Real Estate Services              |
| Ε.Ε.Α.Π. Βιομηχανικών & Επαγγελματικών Χώρων | 13.1        | 9.9         | 10.0          | 10.2         | 10.0         | 9.0          |              | 8.3          | 8.3         | 8.8           | 9.0           | 8.7          | 8.5 | Industrial & Office REITs         |
| Εξειδικευμένες Ε.Ε.Α.Π.                      |             |             |               |              |              |              |              | 6.2          | 6.2         | 6.0           | 5.5           | 5.6          | 5.8 | Specialty REITs                   |
| Θαλάσσιες Μεταφορές                          |             |             |               |              |              |              |              |              |             |               |               |              |     | Marine Transportation             |
| Διαφοροποιημένες Βιομηχανίες                 |             |             |               |              |              |              |              |              |             |               |               |              |     | Diversified Industrials           |
| Κατασκευή Κατοικιών                          |             |             |               |              |              |              |              |              |             |               |               |              |     | Home Construction                 |
| Αεροπορικές Εταιρείες                        |             |             |               |              |              |              |              |              |             |               |               |              |     | Airlines                          |
| Εναλλακτικός Ηλεκτρισμός                     |             |             |               |              |              |              |              |              |             |               |               |              |     | Alternative Electricity           |
| ΣΥΝΟΛΟ                                       | 2.5         | 2.3         | 2.3           | 2.4          | 2.5          | 2.4          | 4.3          | 6.0          | 6.0         | 2.9           | 2.5           | 2.6          | 2.9 | TOTAL                             |

\* Για τη στάθμιση της D.Y. λαμβάνεται υπόψη η κεφαλαιοποίηση των εισηγμένων εταιριών σε σχέση με το άθροισμα της κεφαλαιοποίησης του κλάδου. - In the calculation of the weighted composite and sectoral D.Y. ratio the market value of each listed company, as compared to the total amount of market value in each sector is taken into consideration. Με βάση την τιμή κλεισίματος στο τέλος του μήνα - Based on the closing price at the end of the month.

**Σημείωση:** Εταιρίες που δεν έδωσαν μέρισμα για τη προηγούμενη χρήση δε λαμβάνονται υπόψη. - Companies that did not distributed dividend for the previous year 1998 are not taken into consideration.

Οι 10 Μετοχές με τα μεγαλύτερα και μικρότερα (μετά φόρων) P/Es κατά την 30/09/2014  
10 Stocks with the Highest and Lowest (after tax) P/Es on 30/09/2014 (\*)

| ΜΕΤΟΧΗ - SHARE NAME  | P/E   | ΜΕΤΟΧΗ - SHARE NAME   | P/E  |
|--|-------|---|------|
| ΤΕΡΝΑ ΕΝΕΡΓΕΙΑΚΗ (ΚΟ) - TERNA ENERGY (CR)                  | 96.14 | ΒΑΡΒΑΡΕΣΟΣ (ΚΑ) - VARVARESSOS SA (CB)                         | 0.21 |
| LOGISMOS (ΚΟ) - LOGISMOS S.A. (CR)                         | 56.83 | ΤΡ. ΠΕΙΡΑΙΩΣ (ΤΠΔ) - PIRAEUS BANK (W)                         | 0.80 |
| ΟΛΠ (ΚΟ) - P.P.A. S.A. (CR)                                | 53.94 | ΑΛΦΑ ΒΑΝΚ (ΚΟ) - ALPHA BANK (CR)                              | 1.42 |
| ΔΟΜΙΚΗ ΚΡΗΤΗΣ (ΚΟ) - ΔΟΜΙΚΗ KRITIS SA (CR)                 | 52.36 | ΠΕΙΡΑΙΩΣ ΤΡΑΠΕΖΑ (ΚΟ) - PIRAEUS BANK (CR)                     | 1.61 |
| HELLAS ONLINE (ΚΟ) - HELLAS ONLINE SA (CR)                 | 52.00 | MERMEREN KOMB. A.D. PR. (ΕΛΠ) - MERMEREN KOMB. A.D. PR. (GDR) | 1.95 |
| ΕΥΡΩΣΥΜΒΟΥΛΟΙ (ΚΟ) - EUROCONSULTANTS S.A. (CR)             | 51.89 | ΕΘΝΙΚΗ ΤΡΑΠΕΖΑ (ΤΠΔ) - NATIONAL BANK (W)                      | 1.98 |
| QUALITY & RELIABILITY (ΚΟ) - QUALITY & RELIABILITY SA (CR) | 42.28 | ΚΥΡΙΑΚΙΔΗΣ Η.- F.H.L. (ΚΟ) - KYRIAKIDIS MARBLES SA (CR)       | 2.21 |
| CYCLON ΕΛΛΑΣ (ΚΟ) - CYCLON HELLAS SA (CR)                  | 37.41 | ΑΛΦΑ ΤΡΑΠΕΖΑ (ΤΠΔ) - ALPHA BANK (W)                           | 2.53 |
| MLS ΠΛΗΡΟΦΟΡΙΚΗ (ΚΟ) - MLS MULTIMEDIA SA (CR)              | 34.78 | ΕΥΡΩΠΑΪΚΗ ΠΙΣΤΗ (ΚΟ) - EUROPEAN RELIANCE INSUR. (CR)          | 3.61 |
| ΕΛΤΡΑΚ (ΚΟ) - ELTRAK SA (CR)                               | 29.07 | MEDICON ΕΛΛΑΣ (ΚΟ) - MEDICON S.A (CR)                         | 4.23 |

\* Εξαιρούνται οι Μετοχές με P/E αρνητικό ή >= 100 - The Shares, whose P/E is negative or >= 100 are not Included.

Μετοχές με τις μεγαλύτερες και μικρότερες Μερισματοδόσεις στο Χρηματιστήριο Αθηνών κατά την 30/09/2014  
Stocks with the Highest and Lowest Dividend Yields in the Athex Exchange on 30/09/2014 (\*)

| ΜΕΤΟΧΗ - SHARE NAME  | Μερισ/Δοση<br>Divident Yield<br>(%) | ΜΕΤΟΧΗ - SHARE NAME                                 | Μερισ/Δοση<br>Divident Yield<br>(%) |
|--|-------------------------------------|---|-------------------------------------|
| F.G. EUROPE (ΚΟ) - F.G. EUROPE S.A. (CR)                       | 15.50                               | ΚΑΡΑΜΟΛΕΓΚΟΣ (ΚΟ) - KARAMOLEGOS SA (CR)             | 0.63                                |
| ΚΕΠΕΝΟΥ ΜΥΛΟΙ (ΚΟ) - MILLS KEPENOS (CR)                        | 12.31                               | ΟΛΠ (ΚΟ) - P.P.A. S.A. (CR)                         | 0.81                                |
| TRASTOR Α.Ε.Ε.Α.Π. (ΚΟ) - TRASTOR REAL EST. INV. CO.(CR)       | 8.49                                | CYCLON ΕΛΛΑΣ (ΚΟ) - CYCLON HELLAS SA (CR)           | 1.00                                |
| ΕΥΑΘ (ΚΟ) - THESSALONIKA WATER & SEWERAGE                      | 7.56                                | FLEXOPACK (ΚΟ) - FLEXOPACK SA (CR)                  | 1.39                                |
| ΛΕΒΕΝΤΕΡΗΣ Ν. (ΠΑ) - N. LEVEDERIS SA (PB)                      | 5.85                                | ΕΙΔΗΣΕΟΦΩΝΙΚΗ ΕΛΛΑΣ (ΚΟ) - NEWSPHONE HELLAS SA (CR) | 1.43                                |
| EUROBANK PROPERTIES ΑΕΕΑΠ (ΚΟ) - EUROBANK PROPERTIES REIC (CF) | 5.78                                | ΙΚΤΙΝΟΣ ΕΛΛΑΣ (ΚΟ) - IKTINOS HELLAS SA (CR)         | 1.67                                |
| ΕΛΛΑΔΟΣ ΤΡΑΠΕΖΑ (ΚΟ) - BANK OF GREECE (CR)                     | 5.59                                | ΠΛΑΣΤΙΚΑ ΚΡΗΤΗΣ (ΚΟ) - CRETE PLASTICS SA (CR)       | 2.00                                |
| ΠΛΑΣΤΙΚΑ ΘΡΑΚΗΣ (ΚΟ) - THRACE PLASTICS SA (CR)                 | 5.43                                | COCA-COLA HBC AG (ΚΟ) - CC HBC AG (CR)              | 2.08                                |
| ΕΛΤΟΝ (ΚΟ) - ELTON SA (CR)                                     | 5.29                                | ΟΠΑΠ (ΚΟ) - OPAP (CR)                               | 2.42                                |
| ΕΥΔΑΠ (ΚΟ) - EYDAP S.A. (CR)                                   | 4.92                                | ΟΛΘ (ΚΟ) - ΤΡΑ SA (CR)                              | 2.63                                |

\* Χρήση 2013 - Fiscal Year 2013

Τα 10 χρεόγραφα με τις μεγαλύτερες και μικρότερες Μεταβολές Τιμής μέσα στο μήνα Σεπτέμβριο 2014  
10 Securities with the Highest and Lowest Price Changes on September 2014 (\*)

| ΜΕΤΟΧΗ - SHARE NAME   | Μεταβ.<br>Τιμής<br>Pr.Change<br>(%) | ΜΕΤΟΧΗ - SHARE NAME  | Μεταβ.<br>Τιμής<br>Pr.Change<br>(%) |
|---|-------------------------------------|--|-------------------------------------|
| ΠΕΡΣΕΥΣ (ΚΟ) - PERSEUS SA (CR)                                | 100.50                              | SPIDER - ΠΕΤΣΙΟΣ Ν.& ΥΙΟΙ (ΚΟ) - SPIDER METAL INDUSTRY SA (CR) | -56.52                              |
| ΒΑΡΒΑΡΕΣΟΣ (ΚΑ) - VARVARESSOS SA (CB)                         | 93.55                               | YALCO - ΚΩΝΣΤΑΝΤΙΝΟΥ (ΚΑ) - YALCO - CONSTANTINOU SA (CB)       | -55.62                              |
| ΓΕΝΙΚΗ ΤΡΑΠΕΖΑ (ΚΟ) - ΓΕΝΙΚΗ BANK (CR)                        | 84.79                               | PASAL A.E. (ΚΟ) - PASAL DEVELOPMENT S.A. (CR)                  | -43.50                              |
| ΓΑΛΑΞΙΔΙ (ΚΟ) - GALAXIDI S.A. (CR)                            | 75.00                               | ΤΡ. ΠΕΙΡΑΙΩΣ (ΤΠΔ) - PIRAEUS BANK (W)                          | -37.21                              |
| ΑΤΤΙ - ΚΑΤ (ΚΟ) - ΑΤΤΙ - ΚΑΤ SA (CR)                          | 46.67                               | MEDICON ΕΛΛΑΣ (ΚΟ) - MEDICON S.A (CR)                          | -37.14                              |
| MERMEREN KOMB. A.D. PR. (ΕΛΠ) - MERMEREN KOMB. A.D. PR. (GDR) | 42.78                               | PC SYSTEMS (ΚΟ) - PC SYSTEMS SA (CR)                           | -35.90                              |
| ΚΕΚΡΟΨ (ΚΟ) - KEKROPS SA (CR)                                 | 23.51                               | ΤΖΙΡΑΚΙΑΝ ΠΡΟΦΙΛ (ΚΑ) - GIRAKIAN PROFIL SA (CB)                | -34.78                              |
| ΠΑΪΡΗΣ ΠΛΑΣΤΙΚΩΝ (ΚΟ) - PAIRIS SA (CR)                        | 21.21                               | ΕΘΝΙΚΗ ΤΡΑΠΕΖΑ (ΤΠΔ) - NATIONAL BANK (W)                       | -34.19                              |
| ΑΚΡΙΤΑΣ (ΚΟ) - AKRITAS SA (CR)                                | 11.11                               | ΑΤΤΙΚΑ ΒΑΝΚ Α.Τ.Ε. (ΚΟ) - ΑΤΤΙΚΑ ΒΑΝΚ S.A. (CR)                | -32.79                              |
| ΣΕΛΟΝΤΑ (ΚΟ) - SELONDA AQUACULTURE SA (CR)                    | 9.62                                | ΑΛΚΟ ΕΛΛΑΣ (ΚΟ) - ALCO HELLAS SA (CR)                          | -32.11                              |

\* Οι Μεταβολές Τιμών έχουν λάβει υπόψη τις αποκοπές Μερισμάτων & Δικαιωμάτων - The Price Changes have considered the Dividends & Rights Issues.  
Ακόμη, εξαιρούνται οι Μετοχές που έχουν Μηδενικές Μεταβολές Τιμών - The Stocks whose Price Changes equal to zero are not considered.

Τα 10 χρεόγραφα με την μεγαλύτερη Αξία Συναλλαγών κατά το μήνα Σεπτέμβριο 2014  
10 Securities with the highest Transactions Value on September 2014

| ΜΕΤΟΧΗ - SHARE NAME   | Αξία Συναλλαγών (Ευρώ)<br>Value of Transactions (Euro) | Συμμετοχή *<br>Participation (%) | Όγκος Συναλλαγών (Ευρώ)<br>Transactions Volume (Euro) | Συμμετοχή *<br>Participation (%) |
|---|--|----------------------------------|---|----------------------------------|
| ΕΘΝΙΚΗ ΤΡΑΠΕΖΑ (ΚΟ) - NATIONAL BANK (CR)                        | 387,319,716.57   | 17.64                            | 155,593,111   | 9.01                             |
| ΠΕΙΡΑΙΩΣ ΤΡΑΠΕΖΑ (ΚΟ) - PIRAEUS BANK (CR)                       | 328,212,145.31   | 14.95                            | 233,799,848   | 13.54                            |
| ALPHA BANK (ΚΟ) - ALPHA BANK (CR)                               | 246,905,207.25   | 11.25                            | 383,295,566   | 22.20                            |
| ΤΡΑΠΕΖΑ EUROBANK ERGASIAS (ΚΟ) - EUROBANK ERGASIAS (CR)         | 229,141,334.62   | 10.44                            | 670,731,743   | 38.85                            |
| ΟΠΑΠ (ΚΟ) - OPAP (CR)   | 224,085,894.75   | 10.21                            | 19,009,981  | 1.10                             |
| ΟΤΕ (ΚΟ) - OTE (CR)   | 194,039,086.21   | 8.84                             | 17,746,698  | 1.03                             |
| ΔΕΗ (ΚΟ) - PPC (CR)   | 74,248,592.26  | 3.38                             | 6,967,409   | 0.40                             |
| JUMBO (ΚΟ) - JUMBO SA (CR)                                      | 55,738,629.23  | 2.54                             | 5,105,693   | 0.30                             |
| ΕΛΛΗΝ. ΧΡΗΜΑΤΙΣΤΗΡΙΑ-Χ.Α. (ΚΟ) - HELLENIC EXCHANGES-A.S.E. (CR) | 43,371,611.41  | 1.98                             | 6,460,857   | 0.37                             |
| ALPHA ΤΡΑΠΕΖΑ (ΤΠΔ) - ALPHA BANK (W)                            | 41,302,094.36  | 1.88                             | 28,072,727  | 1.63                             |
| <b>ΣΥΝΟΛΟ - TOTAL</b>   | <b>1,824,364,311.97</b>                                | <b>83.11</b>                     | <b>1,526,783,633</b>                                  | <b>88.44</b>                     |

\* Επί του Συνόλου των Μετοχών - It refers to the Total of Shares.

Τα 10 Χρεόγραφα με τη μεγαλύτερη εμπορευσιμότητα κατά το μήνα Σεπτέμβριο 2014  
10 Securities with the Highest Marketability on September 2014

| ΜΕΤΟΧΗ - SHARE NAME   | Εμπορ/τα (%)<br>Marketability | Όγκος Συναλλαγών (Ευρώ)<br>Transactions Volume (Euro) | Συμμετοχή *<br>Participation (%) | Όγκος Συναλλαγών (Ευρώ)<br>Transactions Volume (Euro) | Συμμετοχή *<br>Participation (%) |
|---|-------------------------------|---|----------------------------------|---|----------------------------------|
| ΕΛΛΗΝ. ΧΡΗΜΑΤΙΣΤΗΡΙΑ-Χ.Α. (ΚΟ) - HELLENIC EXCHANGES-A.S.E. (CR) | 9.88                          | 6,460,857   | 0.37                             | 43,371,611.41   | 1.98                             |
| ΚΕΚΡΟΨ (ΚΟ) - KEKROPS SA (CR)                                   | 8.78                          | 1,158,714   | 0.07                             | 828,048.49  | 0.04                             |
| ΟΠΑΠ (ΚΟ) - OPAP (CR)   | 5.96                          | 19,009,981  | 1.10                             | 224,085,894.75  | 10.21                            |
| ΜΥΤΙΛΗΝΑΙΟΣ (ΚΟ) - ΜΥΤΙΛΙΝΕΟΣ HOLDINGS (CR)                     | 4.93                          | 5,766,917   | 0.33                             | 36,908,717.85   | 1.68                             |
| ΤΡ. ΠΕΙΡΑΙΩΣ (ΤΠΔ) - PIRAEUS BANK (W)                           | 4.91                          | 41,380,825  | 2.40                             | 23,969,408.30   | 1.09                             |
| ΜΕΤΚΑ (ΚΟ) - ΜΕΤΚΑ (CR)   | 4.74                          | 2,459,922   | 0.14                             | 27,411,502.05   | 1.25                             |
| ΤΡΑΠΕΖΑ EUROBANK ERGASIAS (ΚΟ) - EUROBANK ERGASIAS (CR)         | 4.56                          | 670,731,743   | 38.85                            | 229,141,334.62  | 10.44                            |
| ΕΘΝΙΚΗ ΤΡΑΠΕΖΑ (ΚΟ) - NATIONAL BANK (CR)                        | 4.40                          | 155,593,111   | 9.01                             | 387,319,716.57  | 17.64                            |
| ΕΘΝΙΚΗ ΤΡΑΠΕΖΑ (ΤΠΔ) - NATIONAL BANK (W)                        | 4.09                          | 10,047,380  | 0.58                             | 5,240,224.85  | 0.24                             |
| ΜΑΪΛΗΣ Μ.Ι.(ΚΟ) - M.J. MAILLIS SA (CR)                          | 4.09                          | 13,195,022  | 0.76                             | 1,517,427.78  | 0.07                             |
| <b>ΣΥΝΟΛΟ - TOTAL</b>   | <b>---</b>                    | <b>925,804,472</b>                                    | <b>53.63</b>                     | <b>979,793,886.67</b>                                 | <b>44.63</b>                     |

\* Επί του Συνόλου των Μετοχών - It refers to the Total of Shares.

Οι 10 Μεγαλύτερες Εταιρίες με Βάση τη Χρηματιστηριακή τους Αξία κατά την 30/09/2014  
10 Biggest Companies Based on their Market Capitalisation on 30/09/2014

| ΕΤΑΙΡΙΕΣ - NAME OF COMPANIES  | Χρημ/κή Αξία (Ευρώ)<br>Market Capitalisation (Euro) | Συμμετοχή *<br>Participation (%) |
|---|---|----------------------------------|
| ΕΘΝΙΚΗ ΤΡΑΠΕΖΑ ΤΗΣ ΕΛΛΑΔΟΣ Α.Ε. - NATIONAL BANK OF GREECE S.A.                                    | 8,196,907,143.92                                    | 12.12                            |
| ΤΡΑΠΕΖΑ ΠΕΙΡΑΙΩΣ Α.Ε. - PIRAEUS BANK S.A.   | 8,176,652,818.10                                    | 12.09                            |
| ALPHA ΤΡΑΠΕΖΑ Α.Ε. - ALPHA BANK A.E.  | 7,840,202,752.81                                    | 11.59                            |
| COCA-COLA HBC AG - COCA-COLA HBC AG   | 6,251,701,261.00                                    | 9.24                             |
| ΟΤΕ Α.Ε. - HELLENIC TELECOM. ORG.   | 5,097,564,045.60                                    | 7.54                             |
| ΤΡΑΠΕΖΑ EUROBANK ERGASIAS Α.Ε. - EUROBANK ERGASIAS S.A.   | 4,588,857,481.10                                    | 6.78                             |
| ΟΡΓΑΝΙΣΜΟΣ ΠΡΟΓΝΩΣΤΙΚΩΝ ΑΓΩΝΩΝ ΠΟΔΟΣΦΑΙΡΟΥ Α.Ε. - GREEK ORGANISATION OF FOOTBALL PROGNOSTICS S.A. | 3,301,650,000.00                                    | 4.88                             |
| ΔΗΜΟΣΙΑ ΕΠΙΧΕΙΡΗΣΗ ΗΛΕΚΤΡΙΣΜΟΥ ΑΕ - PUBLIC POWER CORPORATION SA                                   | 2,180,800,000.00                                    | 3.22                             |
| FOLLI-FOLLIE ΑΝΩΝΥΜΗ ΕΜΠΟΡΙΚΗ ΒΙΟΤΕΧΝΙΚΗ ΚΑΙ ΤΕΧΝΙΚΗ ΕΤΑΙΡΕΙΑ - FOLLI FOLLIE S.A.                 | 1,971,624,784.50                                    | 2.92                             |
| ΤΙΤΑΝ ΑΝΩΝΥΜΗ ΕΤΑΙΡΙΑ ΤΣΙΜΕΝΤΩΝ - TITAN CEMENT COMPANY S.A.                                       | 1,600,412,902.40                                    | 2.37                             |
| <b>ΣΥΝΟΛΟ - TOTAL</b>   | <b>49,206,373,189.43</b>                            | <b>72.75</b>                     |

\* Επί του Συνόλου της Χρηματιστηριακής Αξίας των Μετοχών - It refers to the Total Shares' Market Capitalisation.

ΑΠΟΚΟΠΕΣ ΜΕΡΙΣΜΑΤΩΝ  
DIVIDENDS

| Επωνυμία Μετοχής / Εταιρίας<br>Name of Share / Company   | Χρήση<br>Fiscal Year | Ημερ.<br>Αποκοπής Μερισματο<br>Ex Dividend Date | Μέρισμα ανά μετοχή<br>(Ευρώ)<br>Dividend per share<br>(Euro) | Συνολική Αξία<br>Πληρωμών (Ευρώ)<br>Total Value of<br>Payments (Euro) |
|--|----------------------|---|--|---|
| <b>ΣΥΝΟΛΟ ΜΕΡΙΣΜΑΤΩΝ - TOTAL OF PAID DIVIDENDS :</b>   |                      |   |  | <b>0.00</b>   |
| <b>ΓΕΝΙΚΟ ΣΥΝΟΛΟ ΜΕΡΙΣΜΑΤΩΝ &amp; ΤΟΚΟΜΕΡΙΔΙΩΝ - GRAND TOTAL OF PAID DIVIDENDS &amp; COUPONS :</b> |                      |   |  | <b>0.00</b>   |



ΜΕΤΑΒΟΛΕΣ ΜΕΤΟΧΙΚΟΥ ΚΕΦΑΛΑΙΟΥ  
SHARE CAPITAL CHANGES

| ΜΕΤΟΧΗ<br>NAME OF STOCK  | Ημερομηνία Αποκοπής<br>Ex Date | Αριθμός Νέων Δωρεάν<br>Μετοχών<br>Number of New Bonus<br>Shares | Αριθμός Νέων Μετοχών<br>(Με Καταβολή Μετρητών)<br>Number of New Shares<br>(By Rights' Issue) | Τιμή Διάθεσης Ευρώ<br>Issue Price Euro | Αλλαγή Ονομ. Αξίας<br>(Ευρώ)<br>Change of Nominal<br>Value (Euro) |              |
|--|--------------------------------|---|--|--|---|--------------|
|  |                                |   |  |  | Νέα<br>New  | Παλιά<br>Old |
| ΑΛΚΟ ΕΛΛΑΣ Α.Β.Ε.Ε. (ΚΟ) - ALCO HELLAS SA (CR)   | 01/09/2014                     | 1 νέα ΚΟ / -5 παλιές ΚΟ<br>- 1 new CR / -5 old CR               |  |  | 2.00  | 0.40         |
| ΙΛΥΔΑ ΑΕ (ΚΟ) - ILYDA SA (CR)  | 02/09/2014                     |   |  |  | 0.90  | 0.88         |
| ΑΛΚΟ ΕΛΛΑΣ Α.Β.Ε.Ε. (ΚΟ) - ALCO HELLAS SA (CR)   | 05/09/2014                     |   |  |  | 0.40  | 2.00         |
| F.H.L. Η. ΚΥΡΙΑΚΙΔΗΣ ΜΑΡΜΑΡΑ - ΓΡΑΝΙΤΕΣ Α.Β.Ε.Ε. (ΚΟ) -<br>F.H.L. Ι. ΚΥΡΙΑΚΙΔΙΣ MARBLES - GRANITES S.A. (CR) | 15/09/2014                     |   |  |  | 0.98  | 1.15         |
| FOLLI-FOLLIE Α.Ε.Β.Τ.Ε. (ΚΟ) - FOLLI FOLLIE S.A. (CR)  | 23/09/2014                     |   |  |  | 1.05  | 0.30         |
| FOLLI-FOLLIE Α.Ε.Β.Τ.Ε. (ΚΟ) - FOLLI FOLLIE S.A. (CR)  | 23/09/2014                     |   |  |  | 0.30  | 1.05         |

Σημείωση - Note

MARFIN INVESTMENT GROUP Α.Ε. ΣΥΜΜΕΤΟΧΩΝ: Μεταβολή μετοχικού κεφαλαίου λόγω προσθήκης τεμαχίων από ομολογιακό δάνειο στις 18/9/2014. -MARFIN INVESTMENT GROUP HOLDINGS SA: Share capital change due to bond conversion on 18/9/2014

|  |   |                                     |   |  |  |  |
|--|---|-------------------------------------|---|--|--|--|
| Ημερομηνία Αποκόπης Δικαιώματος<br>Ex Coupon Date for Rights Issue   | Αριθμός Μερισματούδεσης<br>No of Coupon | ΔΙΚΑΙΩΜΑΤΑ ΜΕΤΟΧΩΝ<br>STOCKS RIGHTS | Στοιχεία Τελευταίας Συνεδρίασης του Μήνα<br>Data of Month's Last Session            |  |  |  |
| Κατώτερη<br>Low  |   |                                     | Τιμές Συναλλαγών<br>Τοις Μετρητοίς (Ευρώ)<br>Transactions' Prices in<br>Cash (Euro) |  |  |  |
|  |   |                                     | Ανώτερη<br>High   |  |  |  |
|  |   |                                     | Τελευταία<br>Last   |  |  |  |
| Τιμή<br>Τελευταίας Ζήτησεως<br>Price of Last Bid                     |   |                                     | Τιμή<br>Τελευταίας Προσφοράς<br>Price of Last Offer                                 |  |  |  |
| Τιμή Τελευταίας Πραγματοποίησης<br>Price of Last Offer               |   |                                     | Τιμή Τελευταίας Προσφοράς<br>Price of Last Offer                                    |  |  |  |
| Τιμή Τελευταίας Πραγματοποίησης<br>Price of Last Offer               |   |                                     | Τιμή Τελευταίας Προσφοράς<br>Price of Last Offer                                    |  |  |  |
| Συναλλαγές Μηνός σε Τιμότητα<br>Monthly Transactions in Items        |   |                                     | Συναλλαγές Μηνός σε Τιμότητα<br>Monthly Transactions in Items                       |  |  |  |
| Αριθμός Πράξεων Μηνός<br>Monthly Nr of Trades                        |   |                                     | Αριθμός Πράξεων Μηνός<br>Monthly Nr of Trades                                       |  |  |  |
| Αξία Συναλλαγών Μηνός (Ευρώ)<br>Monthly Value of Transactions (Euro) |   |                                     | Αξία Συναλλαγών Μηνός (Ευρώ)<br>Monthly Value of Transactions (Euro)                |  |  |  |

ΑΡΙΘΜΟΣ ΕΙΣΗΓΜΕΝΩΝ ΟΜΟΛΟΓΙΑΚΩΝ ΔΑΝΕΙΩΝ, ΕΤΑΙΡΙΩΝ & ΜΕΤΟΧΙΚΩΝ ΕΚΔΟΣΕΩΝ ΣΤΟ ΤΕΛΟΣ ΤΟΥ ΜΗΝΑ  
NUMBER OF LISTED BONDS LOANS, COMPANIES & STOCK ISSUES AT THE END OF THE MONTH

| ETH YEARS   | ΧΡΕΟΓΡΑΦΑ - SECURITIES                           |                   |   |  |   |  |   |  |   |  |   |  |                 |
|-------------|--|-------------------|---|--|---|--|---|--|---|--|---|--|-----------------|
|             | Αριθμός Ομολογιακών Δανείων<br>Number of Bonds * |                   | Κύρια Αγορά<br>Main Market              |  | Χαμηλής Διασποράς<br>Low Dispersion     |  | Επιτήρηση<br>Surveillance               |  | Προς Διαγραφή<br>Under Deletion         |  | Αναστολή<br>Under Suspension            |  | Δ.Α.Κ - E.T.F.s |
|             | Εθνικά<br>National                               | Διεθνή<br>Foreign | Αριθμός Εταιριών<br>Number of Companies | Αριθμός Εισηγμένων Μετοχών<br>Number of Listed Shares Issues | Αριθμός Εταιριών<br>Number of Companies | Αριθμός Εισηγμένων Μετοχών<br>Number of Listed Shares Issues | Αριθμός Εταιριών<br>Number of Companies | Αριθμός Εισηγμένων Μετοχών<br>Number of Listed Shares Issues | Αριθμός Εταιριών<br>Number of Companies | Αριθμός Εισηγμένων Μετοχών<br>Number of Listed Shares Issues | Αριθμός Εταιριών<br>Number of Companies | Αριθμός Εισηγμένων Μετοχών<br>Number of Listed Shares Issues |                 |
|             |  |                   |   |  |   |  |   |  |   |  |   |  |                 |
| 2013        | 8 **   | 1                 | 148                                     | 151  | 12                                      | 10   | 41                                      | 43   | 1                                       | 2  | 41                                      | 45   |                 |
| 2014        |  |                   |   |  |   |  |   |  |   |  |   |  |                 |
| Ιαν. - Jan. | 8 **   | 1                 | 149                                     | 152  | 12                                      | 10   | 41                                      | 43   | 1                                       | 2  | 40                                      | 44   | 3               |
| Φεβ. - Feb. | 8 **   | 1                 | 150                                     | 153  | 12                                      | 10   | 41                                      | 43   | 1                                       | 2  | 40                                      | 44   | 3               |
| Μάρ. - Mar. | 8 **   | 1                 | 150                                     | 153  | 12                                      | 10   | 40                                      | 42   | 1                                       | 2  | 36                                      | 40   | 3               |
| Απρ. - Apr. | 9 **   | 1                 | 148                                     | 151  | 12                                      | 10   | 38                                      | 39   | 3                                       | 4  | 38                                      | 43   | 3               |
| Μάιος - May | 8 **   | 1                 | 148                                     | 151  | 12                                      | 10   | 39                                      | 41   | 3                                       | 4  | 37                                      | 41   | 3               |
| Ιούν.-Jun.  | 8 **   | 1                 | 147                                     | 150  | 11                                      | 11   | 37                                      | 40   | 3                                       | 4  | 38                                      | 42   | 3               |
| Ιουλ.-Jul.  | 8 **   | 1                 | 148                                     | 151  | 11                                      | 11   | 37                                      | 40   | 3                                       | 4  | 38                                      | 42   | 3               |
| Αύγ. - Aug. | 8 **   | 1                 | 148                                     | 151  | 11                                      | 11   | 37                                      | 40   | 3                                       | 4  | 38                                      | 42   | 3               |
| Σεπ. - Sep. | 29 **  | 1                 | 147                                     | 150  | 12                                      | 12   | 37                                      | 40   | 3                                       | 4  | 38                                      | 42   | 3               |

9. Διάγραμμα Αριθμού Εισηγμένων Εταιριών & Μετοχών - Number of Listed Companies & Stock Issues Chart

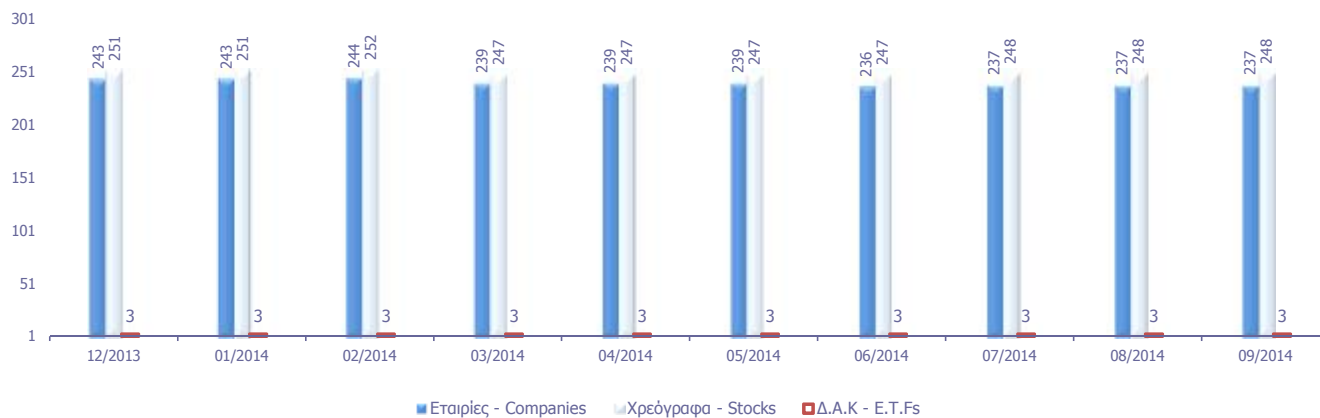

Κυριότεροι ευρωπαϊκοί χρηματιστηριακοί δείκτες (κλείσιμο τέλους περιόδου). Σωρευτικές μεταβολές από 31/12/2013  
Major european stock exchanges indices (closing at the end of period). Cumulative changes since 31/12/2013

| ΕΤΟΣ / ΜΗΝΑΣ<br>YEAR / MONTH | HELEX - Greece    |        | BEL20-Βέλγιο      |        | CAC 40-France     |        | DAX-Germany       |        | FTSE MIB - Ιταλία |        | IBEX 35-Spain     |        | PSI20-Portugal    |        |
|------------------------------|-------------------|--------|-------------------|--------|-------------------|--------|-------------------|--------|-------------------|--------|-------------------|--------|-------------------|--------|
|                              | Τιμή στο κλείσιμο | Δ%     | Τιμή στο κλείσιμο | Δ%     | Τιμή στο κλείσιμο | Δ%     | Τιμή στο κλείσιμο | Δ%     | Τιμή στο κλείσιμο | Δ%     | Τιμή στο κλείσιμο | Δ%     | Τιμή στο κλείσιμο | Δ%     |
| <b>2012</b>                  | 907.90            |        | 2,475.81          |        | 3,641.07          |        | 7,612.39          |        | 16,273.38         |        | 8,167.50          |        | 5,655.15          |        |
| <b>2013</b>                  | 1,162.68          | 28.06% | 2,923.82          | 18.10% | 4,295.95          | 17.99% | 9,552.16          | 25.48% | 18,967.71         | 16.56% | 9,916.70          | 21.42% | 6,558.85          | 15.98% |
| <b>Jan-14</b>                | 1,176.92          | 29.63% | 2,891.25          | 16.78% | 4,165.72          | 14.41% | 9,306.48          | 22.25% | 19,418.34         | 19.33% | 9,920.20          | 21.46% | 6,696.67          | 18.42% |
| <b>Feb-14</b>                | 1,310.41          | 44.33% | 3,096.91          | 25.09% | 4,408.08          | 21.07% | 9,692.08          | 27.32% | 20,442.41         | 25.62% | 10,114.20         | 23.83% | 7,379.76          | 30.50% |
| <b>Mar-14</b>                | 1,335.74          | 47.12% | 3,129.94          | 26.42% | 4,391.50          | 20.61% | 9,555.91          | 25.53% | 21,691.92         | 33.30% | 10,340.50         | 26.61% | 7,607.55          | 34.52% |
| <b>Apr-14</b>                | 1,232.12          | 35.71% | 3,089.80          | 24.80% | 4,487.39          | 23.24% | 9,603.23          | 26.15% | 21,783.38         | 33.86% | 10,459.00         | 28.06% | 7,456.91          | 31.86% |
| <b>May-14</b>                | 1,223.48          | 34.76% | 3,159.10          | 27.60% | 4,519.57          | 24.13% | 9,943.27          | 30.62% | 21,629.71         | 32.91% | 10,798.70         | 32.22% | 7,112.91          | 25.78% |
| <b>Jun-14</b>                | 1,214.31          | 33.75% | 3,127.21          | 26.31% | 4,422.84          | 21.47% | 9,833.07          | 29.17% | 21,283.03         | 30.78% | 10,923.50         | 33.74% | 6,802.20          | 20.28% |
| <b>Jul-14</b>                | 1,169.01          | 28.76% | 3,098.74          | 25.16% | 4,246.14          | 16.62% | 9,407.48          | 23.58% | 20,570.80         | 26.41% | 10,707.20         | 31.10% | 5,979.49          | 5.74%  |
| <b>Aug-14</b>                | 1,161.81          | 27.97% | 3,192.72          | 28.96% | 4,381.04          | 20.32% | 9,470.17          | 24.40% | 20,450.49         | 25.67% | 10,728.80         | 31.36% | 5,942.78          | 5.09%  |
| <b>Sep-14</b>                | 1,061.58          | 16.93% | 3,221.40          | 30.11% | 4,416.24          | 21.29% | 9,474.30          | 24.46% | 20,892.11         | 28.38% | 10,825.50         | 32.54% | 5,740.50          | 1.51%  |

10. Διάγραμμα σωρευτικών μεταβολών από 31/12/2012  
Cumulative changes chart since 31/12/2012

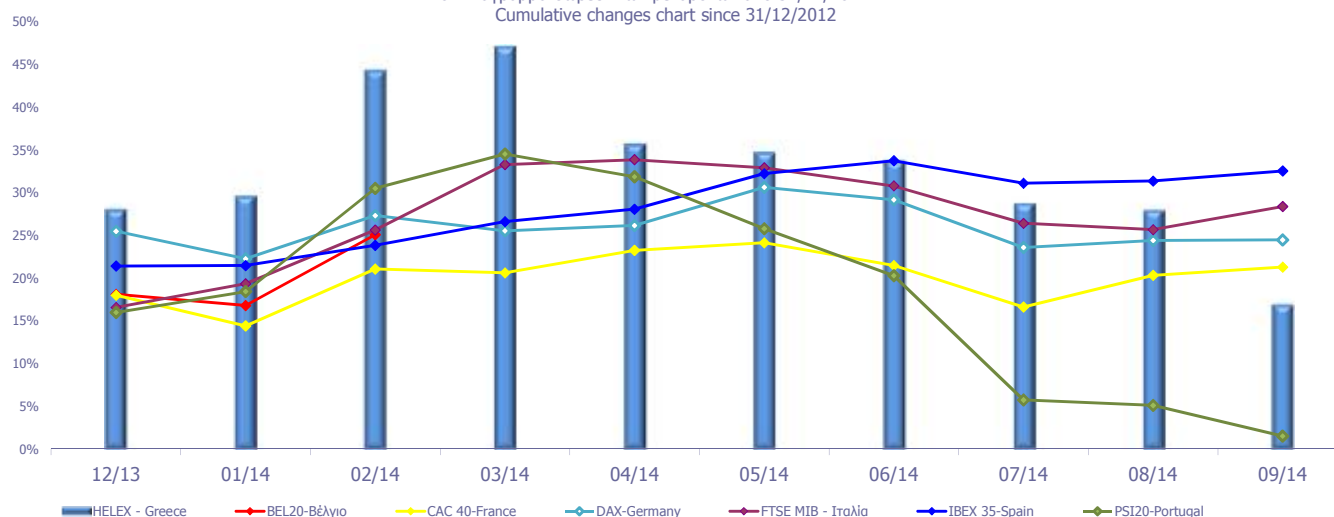

Ανοδικές/Καθοδικές συνεδριάσεις, Μεταβλητότητα και Συντελεστές Συσχέτισης Ξένων χρηματιστηριακών δεικτών με Γενικό Δείκτη ΧΑ  
Posit./Neg. Trading Sessions, Volatility and Correlation Co-Efficients of major foreign indices with the ATHEX Composite index

| Τρίμηνα<br>Quarters  | FTSE@100                         |   |        |                                     | Συντελεστής<br>Συσχέτισης με Γεν.<br>Δείκτη Χ.Α.<br>Correlation with<br>ATHEX Composite<br>Index | Γενικός Δείκτης Χ.Α - ATHEX COMPOSITE INDEX                           |    |    |    | Δ%      |
|----------------------|----------------------------------|---|--------|-------------------------------------|--|---|----|----|----|---------|
|                      | Συνεδριάσεις<br>Trading sessions |   | Δ%     | Μεταβλητότητα<br>(SD)<br>Volatility |  | Συνεδριάσεις - Trading sessions                                       |    | Δ% |    |         |
| Ανοδικές<br>Positive | Καθοδικές<br>Negative            | Κοινά ανοδικές με<br>FTSE@100<br>Positive trading both for<br>the session and<br>FTSE@100 |        |                                     | Καθοδικές<br>Negative  | Κοινά καθοδικές με<br>FTSE@100<br>Negative in common<br>with FTSE@100 |    |    |    |         |
| 2012:4               | 36                               | 28  | 2.43%  | 0.67%                               | 0.18   | 36  | 24 | 27 | 16 | 22.84%  |
| 2013:1               | 38                               | 24  | 8.71%  | 1.95%                               | -0.05  | 33  | 24 | 27 | 13 | -4.26%  |
| 2013:2               | 31                               | 27  | -3.06% | 1.68%                               | 0.26   | 28  | 19 | 30 | 18 | -2.49%  |
| 2013:3               | 32                               | 37  | 3.97%  | 3.20%                               | 0.17   | 42  | 22 | 26 | 16 | 19.64%  |
| 2013:4               | 36                               | 26  | 4.44%  | 0.60%                               | 0.14   | 36  | 23 | 26 | 13 | 14.66%  |
| 2014:1               | 27                               | 30  | -2.23% | 2.14%                               | 0.06   | 29  | 14 | 30 | 16 | 14.88%  |
| 2014:2               | 34                               | 25  | -0.48% | 0.61%                               | 0.18   | 29  | 20 | 32 | 17 | -9.09%  |
| 2014:3               | 33                               | 35  | 0.85%  | 0.75%                               | 0.39   | 32  | 22 | 37 | 26 | -12.58% |

| Τρίμηνα<br>Quarters  | DAX                              |  |        |                                     | Συντελεστής<br>Συσχέτισης με Γεν.<br>Δείκτη Χ.Α.<br>Correlation with<br>ATHEX Composite<br>Index | Γενικός Δείκτης Χ.Α - ATHEX COMPOSITE INDEX                 |    |    |    | Δ%      |
|----------------------|----------------------------------|--|--------|-------------------------------------|--|---|----|----|----|---------|
|                      | Συνεδριάσεις<br>Trading sessions |  | Δ%     | Μεταβλητότητα<br>(SD)<br>Volatility |  | Συνεδριάσεις - Trading sessions                             |    | Δ% |    |         |
| Ανοδικές<br>Positive | Καθοδικές<br>Negative            | Κοινά ανοδικές με DAX<br>Positive sessions in<br>common with DAX |        |                                     | Καθοδικές<br>Negative  | Κοινά καθοδικές με<br>DAX<br>Negative in common<br>with DAX |    |    |    |         |
| 2012:4               | 38                               | 24   | 4.98%  | 0.79%                               | 0.20   | 36  | 23 | 27 | 12 | 22.84%  |
| 2013:1               | 32                               | 30   | 2.40%  | 0.89%                               | 0.19   | 33  | 19 | 27 | 14 | -4.26%  |
| 2013:2               | 34                               | 25   | 2.10%  | 1.23%                               | 0.40   | 28  | 20 | 30 | 16 | -2.49%  |
| 2013:3               | 40                               | 29   | 7.98%  | 4.02%                               | 0.09   | 42  | 25 | 26 | 11 | 19.64%  |
| 2013:4               | 34                               | 28   | 11.14% | 0.70%                               | 0.21   | 36  | 23 | 26 | 15 | 14.66%  |
| 2014:1               | 32                               | 27   | 0.04%  | 0.99%                               | 0.07   | 29  | 15 | 30 | 13 | 14.88%  |
| 2014:2               | 34                               | 27   | 2.90%  | 0.74%                               | 0.38   | 29  | 22 | 32 | 20 | -9.09%  |
| 2014:3               | 35                               | 34   | -3.65% | 0.99%                               | 0.49   | 32  | 24 | 37 | 26 | -12.58% |

| Τρίμηνα<br>Quarters  | CAC 40                           |   |        |                                     | Συντελ. συσχέτισης<br>(correlation) με<br>Γενικό Δείκτη Χ.Α.<br>Trading sessions<br>/Ανοδικές-<br>Positive/Καθοδικές-<br>Negative | Γενικός Δείκτης Χ.Α - ATHEX COMPOSITE INDEX  |    |    |    | Δ%      |
|----------------------|----------------------------------|---|--------|-------------------------------------|---|--|----|----|----|---------|
|                      | Συνεδριάσεις<br>Trading sessions |   | Δ%     | Μεταβλητότητα<br>(SD)<br>Volatility |   | Συνεδριάσεις - Trading sessions  |    | Δ% |    |         |
| Ανοδικές<br>Positive | Καθοδικές<br>Negative            | Κοινά ανοδικές με CAC 40<br>Positive trading both for<br>the session and CAC 40 |        |                                     | Καθοδικές<br>Negative   | Κοινά καθοδικές με<br>CAC 40<br>Negative trading both<br>for the session and<br>CAC 40 |    |    |    |         |
| 2012:4               | 37                               | 27  | 7.24%  | 0.94%                               | 0.24  | 36   | 26 | 27 | 16 | 22.84%  |
| 2013:1               | 34                               | 28  | 2.48%  | 1.09%                               | 0.18  | 33   | 18 | 27 | 11 | -4.26%  |
| 2013:2               | 31                               | 28  | 0.20%  | 1.28%                               | 0.35  | 28   | 18 | 30 | 17 | -2.49%  |
| 2013:3               | 40                               | 29  | 10.82% | 0.86%                               | 0.29  | 42   | 27 | 26 | 13 | 19.64%  |
| 2013:4               | 31                               | 32  | 3.68%  | 0.82%                               | 0.32  | 36   | 21 | 26 | 16 | 14.66%  |
| 2014:1               | 33                               | 26  | 2.22%  | 0.87%                               | 0.10  | 29   | 18 | 30 | 15 | 14.88%  |
| 2014:2               | 30                               | 31  | 0.71%  | 0.63%                               | 0.35  | 29   | 17 | 32 | 19 | -9.09%  |
| 2014:3               | 34                               | 35  | -0.15% | 0.99%                               | 0.44  | 32   | 22 | 37 | 25 | -12.58% |

| Τρίμηνα<br>Quarters  | IBEX 35                          |  |        |                                     | Συντελεστής<br>Συσχέτισης με Γεν.<br>Δείκτη Χ.Α.<br>Correlation with<br>ATHEX Composite<br>Index | Γενικός Δείκτης Χ.Α - ATHEX COMPOSITE INDEX                         |    |    |    | Δ%      |
|----------------------|----------------------------------|--|--------|-------------------------------------|--|---|----|----|----|---------|
|                      | Συνεδριάσεις<br>Trading sessions |  | Δ%     | Μεταβλητότητα<br>(SD)<br>Volatility |  | Συνεδριάσεις - Trading sessions                                     |    | Δ% |    |         |
| Ανοδικές<br>Positive | Καθοδικές<br>Negative            | Κοινά ανοδικές με IBEX 35<br>Positive sessions in<br>common with IBEX 35 |        |                                     | Καθοδικές<br>Negative  | Κοινά καθοδικές με<br>IBEX 35<br>Negative in common<br>with IBEX 35 |    |    |    |         |
| 2012:4               | 34                               | 29   | 5.34%  | 1.10%                               | 0.31   | 36  | 21 | 27 | 15 | 22.84%  |
| 2013:1               | 27                               | 35   | -3.03% | 1.42%                               | 0.34   | 33  | 19 | 27 | 19 | -4.26%  |
| 2013:2               | 23                               | 36   | -1.99% | 1.28%                               | 0.41   | 28  | 15 | 30 | 22 | -2.49%  |
| 2013:3               | 44                               | 25   | 18.34% | 1.08%                               | 0.34   | 42  | 30 | 26 | 12 | 19.64%  |
| 2013:4               | 38                               | 25   | 7.95%  | 0.95%                               | 0.29   | 36  | 24 | 26 | 12 | 14.66%  |
| 2014:1               | 33                               | 26   | 4.27%  | 1.12%                               | 0.25   | 29  | 18 | 30 | 15 | 14.88%  |
| 2014:2               | 35                               | 26   | 5.64%  | 0.86%                               | 0.42   | 29  | 22 | 32 | 19 | -9.09%  |
| 2014:3               | 39                               | 30   | -0.90% | 1.10%                               | 0.65   | 32  | 27 | 37 | 25 | -12.58% |

Ανοδικές/Καθοδικές συνεδριάσεις, Μεταβλητότητα και Συντελεστές Συσχέτισης Ξένων χρηματιστηριακών δεικτών με Γενικό Δείκτη ΧΑ  
Posit./Neg. Trading Sessions, Volatility and Correlation Co-Efficients of major foreign indices with the ATHEX Composite index

| Τρίμηνα<br>Quarters | BEL-20                           |                       |        |                                     |  | Γενικός Δείκτης Χ.Α - ATHEX COMPOSITE INDEX |  |                       |  |         | Δ% |
|---------------------|----------------------------------|-----------------------|--------|-------------------------------------|--|---|--|-----------------------|--|---------|----|
|                     | Συνεδριάσεις<br>Trading sessions |                       | Δ%     | Μεταβλητότητα<br>(SD)<br>Volatility | Συντελεστής<br>Συσχέτισης με Γεν.<br>Δείκτη Χ.Α.<br>Correlation with<br>ATHEX Composite<br>Index | Συνεδριάσεις - Trading sessions             |  |                       |  |         |    |
|                     | Ανοδικές<br>Positive             | Καθοδικές<br>Negative |        |                                     |  | Ανοδικές<br>Positive                        | Κοινά ανοδικές με BEL-20<br>Positive sessions in<br>common with BEL-20 | Καθοδικές<br>Negative | Κοινά καθοδικές με<br>BEL-20 Negative in<br>common with BEL-20 |         |    |
| 2012:4              | 34                               | 30                    | 3.77%  | 0.74%                               | 0.26   | 36  | 22   | 27                    | 15   | 22.84%  |    |
| 2013:1              | 33                               | 29                    | 4.70%  | 0.84%                               | 0.27   | 33  | 23   | 27                    | 17   | -4.26%  |    |
| 2013:2              | 26                               | 33                    | -2.55% | 1.11%                               | 0.46   | 28  | 18   | 30                    | 22   | -2.49%  |    |
| 2013:3              | 39                               | 30                    | 10.93% | 0.86%                               | 0.30   | 42  | 24   | 26                    | 11   | 19.64%  |    |
| 2013:4              | 28                               | 35                    | 4.34%  | 0.74%                               | 0.20   | 36  | 20   | 26                    | 18   | 14.66%  |    |
| 2014:1              | 39                               | 20                    | 7.05%  | 0.75%                               | 0.16   | 29  | 21   | 30                    | 12   | 14.88%  |    |
| 2014:2              | 33                               | 28                    | -0.09% | 0.55%                               | 0.44   | 29  | 22   | 32                    | 21   | -9.09%  |    |
| 2014:3              | 33                               | 36                    | 3.01%  | 0.70%                               | 0.55   | 32  | 23   | 37                    | 27   | -12.58% |    |

| Τρίμηνα<br>Quarters | AEX                              |                       |        |                                     |  | Γενικός Δείκτης Χ.Α - ATHEX COMPOSITE INDEX |  |                       |  |         | Δ% |
|---------------------|----------------------------------|-----------------------|--------|-------------------------------------|--|---|--|-----------------------|--|---------|----|
|                     | Συνεδριάσεις<br>Trading sessions |                       | Δ%     | Μεταβλητότητα<br>(SD)<br>Volatility | Συντελεστής<br>Συσχέτισης με Γεν.<br>Δείκτη Χ.Α.<br>Correlation with<br>ATHEX Composite<br>Index | Συνεδριάσεις - Trading sessions             |  |                       |  |         |    |
|                     | Ανοδικές<br>Positive             | Καθοδικές<br>Negative |        |                                     |  | Ανοδικές<br>Positive                        | Κοινά ανοδικές με AEX<br>Positive sessions in<br>common with AEX | Καθοδικές<br>Negative | Κοινά καθοδικές με<br>AEX Negative in common<br>with AEX |         |    |
| 2012:4              | 40                               | 24                    | 5.48%  | 0.74%                               | 0.21   | 36  | 26   | 27                    | 14   | 22.84%  |    |
| 2013:1              | 31                               | 31                    | 1.57%  | 0.77%                               | 0.29   | 33  | 20   | 27                    | 16   | -4.26%  |    |
| 2013:2              | 31                               | 28                    | -1.01% | 1.01%                               | 0.35   | 28  | 19   | 30                    | 18   | -2.49%  |    |
| 2013:3              | 40                               | 29                    | 8.80%  | 0.74%                               | 0.19   | 42  | 25   | 26                    | 11   | 19.64%  |    |
| 2013:4              | 35                               | 28                    | 7.17%  | 0.72%                               | 0.26   | 36  | 23   | 26                    | 14   | 14.66%  |    |
| 2014:1              | 32                               | 27                    | 0.35%  | 0.73%                               | 0.17   | 29  | 19   | 30                    | 17   | 14.88%  |    |
| 2014:2              | 32                               | 29                    | 2.47%  | 0.51%                               | 0.44   | 29  | 19   | 32                    | 19   | -9.09%  |    |
| 2014:3              | 38                               | 31                    | 1.93%  | 0.81%                               | 0.51   | 32  | 26   | 37                    | 25   | -12.58% |    |

| Τρίμηνα<br>Quarters | PSI-20                           |                       |         |                                     |  | Γενικός Δείκτης Χ.Α - ATHEX COMPOSITE INDEX |  |                       |  |         | Δ% |
|---------------------|----------------------------------|-----------------------|---------|-------------------------------------|--|---|--|-----------------------|--|---------|----|
|                     | Συνεδριάσεις<br>Trading sessions |                       | Δ%      | Μεταβλητότητα<br>(SD)<br>Volatility | Συντελεστής<br>Συσχέτισης με Γεν.<br>Δείκτη Χ.Α.<br>Correlation with<br>ATHEX Composite<br>Index | Συνεδριάσεις - Trading sessions             |  |                       |  |         |    |
|                     | Ανοδικές<br>Positive             | Καθοδικές<br>Negative |         |                                     |  | Ανοδικές<br>Positive                        | Κοινά ανοδικές με PSI-20<br>Positive sessions in<br>common with PSI-20 | Καθοδικές<br>Negative | Κοινά καθοδικές με<br>PSI-20 Negative in common<br>with PSI-20 |         |    |
| 2012:4              | 36                               | 28                    | 8.84%   | 0.85%                               | 0.30   | 36  | 21   | 27                    | 13   | 22.84%  |    |
| 2013:1              | 31                               | 31                    | 2.87%   | 1.06%                               | 0.36   | 33  | 21   | 27                    | 17   | -4.26%  |    |
| 2013:2              | 25                               | 34                    | -4.56%  | 1.63%                               | 0.47   | 28  | 17   | 30                    | 22   | -2.49%  |    |
| 2013:3              | 36                               | 33                    | 7.14%   | 1.29%                               | 0.27   | 42  | 25   | 26                    | 15   | 19.64%  |    |
| 2013:4              | 37                               | 26                    | 10.17%  | 0.84%                               | 0.15   | 36  | 26   | 26                    | 16   | 14.66%  |    |
| 2014:1              | 33                               | 26                    | 16.08%  | 1.15%                               | 0.18   | 29  | 20   | 30                    | 17   | 14.88%  |    |
| 2014:2              | 29                               | 32                    | -10.59% | 1.14%                               | 0.42   | 29  | 19   | 32                    | 22   | -9.09%  |    |
| 2014:3              | 29                               | 40                    | -15.61% | 2.02%                               | 0.64   | 32  | 21   | 37                    | 29   | -12.58% |    |

| Τρίμηνα<br>Quarters | FTSE MIB                         |                       |        |                                     |  | Γενικός Δείκτης Χ.Α - ATHEX COMPOSITE INDEX |  |                       |  |         | Δ% |
|---------------------|----------------------------------|-----------------------|--------|-------------------------------------|--|---|--|-----------------------|--|---------|----|
|                     | Συνεδριάσεις<br>Trading sessions |                       | Δ%     | Μεταβλητότητα<br>(SD)<br>Volatility | Συντελεστής<br>Συσχέτισης με Γεν.<br>Δείκτη Χ.Α.<br>Correlation with<br>ATHEX Composite<br>Index | Συνεδριάσεις - Trading sessions             |  |                       |  |         |    |
|                     | Ανοδικές<br>Positive             | Καθοδικές<br>Negative |        |                                     |  | Ανοδικές<br>Positive                        | Κοινά ανοδικές με OBX<br>Positive sessions in<br>common with OBX | Καθοδικές<br>Negative | Κοινά καθοδικές με<br>OBX Negative in common<br>with OBX |         |    |
| 2012:4              | 31                               | 31                    | 7.02%  | 1.21%                               | 0.21   | 36  | 18   | 27                    | 14   | 22.84%  |    |
| 2013:1              | 29                               | 33                    | -5.74% | 1.57%                               | 0.24   | 33  | 20   | 27                    | 18   | -4.26%  |    |
| 2013:2              | 29                               | 30                    | -0.65% | 1.39%                               | 0.51   | 28  | 18   | 30                    | 19   | -2.49%  |    |
| 2013:3              | 38                               | 30                    | 14.41% | 1.18%                               | 0.32   | 42  | 24   | 26                    | 12   | 19.64%  |    |
| 2013:4              | 34                               | 28                    | 8.79%  | 1.18%                               | 0.19   | 36  | 21   | 26                    | 13   | 14.66%  |    |
| 2014:1              | 36                               | 23                    | 14.36% | 1.00%                               | 0.27   | 29  | 20   | 30                    | 14   | 14.88%  |    |
| 2014:2              | 29                               | 32                    | -1.88% | 1.33%                               | 0.43   | 29  | 18   | 32                    | 21   | -9.09%  |    |
| 2014:3              | 32                               | 37                    | -1.84% | 1.47%                               | 0.54   | 32  | 21   | 37                    | 26   | -12.58% |    |

Ανοδικές/Καθοδικές συνεδριάσεις, Μεταβλητότητα και Συντελεστές Συσχέτισης Ξένων χρηματιστηριακών δεικτών με Γενικό Δείκτη ΧΑ  
Posit./Neg. Trading Sessions, Volatility and Correlation Co-Efficients of major foreign indices with the ATHEX Composite index

| Τρίμηνα<br>Quarters | S&P500                           |                       |        |                                     | Συντελεστής<br>Συσχέτισης με Γεν.<br>Δείκτη Χ.Α.<br>Correlation with<br>ATHEX Composite<br>Index | Γενικός Δείκτης Χ.Α - ATHEX COMPOSITE INDEX |  |                       |   | Δ%      |
|---------------------|----------------------------------|-----------------------|--------|-------------------------------------|--|---|--|-----------------------|---|---------|
|                     | Συνεδριάσεις<br>Trading sessions |                       | Δ%     | Μεταβλητότητα<br>(SD)<br>Volatility |  | Συνεδριάσεις - Trading sessions             |  |                       | Κοινά καθοδικές με<br>S&P500<br>Negative in common<br>with S&P500 |         |
|                     | Ανοδικές<br>Positive             | Καθοδικές<br>Negative |        |                                     |  | Ανοδικές<br>Positive                        | Κοινά ανοδικές με S&P500<br>Positive sessions in<br>common with S&P500 | Καθοδικές<br>Negative |   |         |
| 2012:4              | 34                               | 28                    | -0.86% | 0.76%                               | 0.10   | 36  | 23   | 27                    | 14  | 22.84%  |
| 2013:1              | 37                               | 23                    | 10.03% | 0.64%                               | 0.21   | 33  | 23   | 27                    | 12  | -4.26%  |
| 2013:2              | 32                               | 25                    | 2.36%  | 0.93%                               | 0.34   | 28  | 19   | 30                    | 17  | -2.49%  |
| 2013:3              | 39                               | 27                    | 4.69%  | 0.54%                               | 0.31   | 42  | 24   | 26                    | 9   | 19.64%  |
| 2013:4              | 35                               | 26                    | 9.92%  | 0.66%                               | 0.05   | 36  | 21   | 26                    | 12  | 14.66%  |
| 2014:1              | 29                               | 26                    | 1.30%  | 0.69%                               | 0.01   | 29  | 17   | 30                    | 15  | 14.88%  |
| 2014:2              | 38                               | 21                    | 4.69%  | 0.59%                               | 0.14   | 29  | 21   | 32                    | 14  | -9.09%  |
| 2014:3              | 36                               | 30                    | 0.61%  | 0.59%                               | 0.26   | 32  | 23   | 37                    | 22  | -12.58% |

| Τρίμηνα<br>Quarters | DJI                              |                       |        |                                     | Συντελεστής<br>Συσχέτισης με Γεν.<br>Δείκτη Χ.Α.<br>Correlation with<br>ATHEX Composite<br>Index | Γενικός Δείκτης Χ.Α - ATHEX COMPOSITE INDEX |   |                       |   | Δ%      |
|---------------------|----------------------------------|-----------------------|--------|-------------------------------------|--|---|---|-----------------------|---|---------|
|                     | Συνεδριάσεις<br>Trading sessions |                       | Δ%     | Μεταβλητότητα<br>(SD)<br>Volatility |  | Συνεδριάσεις - Trading sessions             |   |                       | Κοινά καθοδικές με<br>DJI<br>Negative in common<br>with DJI |         |
|                     | Ανοδικές<br>Positive             | Καθοδικές<br>Negative |        |                                     |  | Ανοδικές<br>Positive                        | Κοινά ανοδικές με FTSE-<br>100<br>Positive sessions in<br>common with DJI | Καθοδικές<br>Negative |   |         |
| 2012:4              | 31                               | 31                    | -2.12% | 0.75%                               | 0.05   | 36  | 21  | 27                    | 15  | 22.84%  |
| 2013:1              | 39                               | 21                    | 12.68% | 0.57%                               | 0.17   | 33  | 22  | 27                    | 9   | -4.26%  |
| 2013:2              | 32                               | 26                    | 2.27%  | 0.81%                               | 0.29   | 28  | 17  | 30                    | 15  | -2.49%  |
| 2013:3              | 33                               | 33                    | 1.48%  | 0.51%                               | 0.34   | 42  | 23  | 26                    | 14  | 19.64%  |
| 2013:4              | 36                               | 26                    | 9.56%  | 0.64%                               | 0.03   | 36  | 22  | 26                    | 12  | 14.66%  |
| 2014:1              | 26                               | 31                    | -0.28% | 0.67%                               | 0.02   | 29  | 16  | 30                    | 18  | 14.88%  |
| 2014:2              | 37                               | 21                    | 2.24%  | 0.54%                               | 0.12   | 29  | 19  | 32                    | 13  | -9.09%  |
| 2014:3              | 37                               | 30                    | 1.29%  | 0.56%                               | 0.25   | 32  | 24  | 37                    | 22  | -12.58% |

| Τρίμηνα<br>Quarters | ΝΙΚΚΕΙ-225                       |                       |        |                                     | Συντελεστής<br>Συσχέτισης με Γεν.<br>Δείκτη Χ.Α.<br>Correlation with<br>ATHEX Composite<br>Index | Γενικός Δείκτης - Χ.Α.          |  |                       |   | Δ%      |
|---------------------|----------------------------------|-----------------------|--------|-------------------------------------|--|---------------------------------|--|-----------------------|---|---------|
|                     | Συνεδριάσεις<br>Trading sessions |                       | Δ%     | Μεταβλητότητα<br>(SD)<br>Volatility |  | Συνεδριάσεις - Trading sessions |  |                       | Κοινά καθοδικές με<br>ΝΙΚΚΕΙ-225<br>Negative in common<br>with ΝΙΚΚΕΙ-225 |         |
|                     | Ανοδικές<br>Positive             | Καθοδικές<br>Negative |        |                                     |  | Ανοδικές<br>Positive            | Κοινά ανοδικές με ΝΙΚΚΕΙ-<br>225<br>Positive sessions in<br>common with ΝΙΚΚΕΙ-225 | Καθοδικές<br>Negative |   |         |
| 2012:4              | 35                               | 26                    | 17.05% | 1.00%                               | 0.26   | 36                              | 21   | 27                    | 12  | 22.84%  |
| 2013:1              | 34                               | 22                    | 18.67% | 1.53%                               | 0.04   | 33                              | 14   | 27                    | 6   | -4.26%  |
| 2013:2              | 31                               | 27                    | 10.87% | 2.33%                               | 0.11   | 28                              | 16   | 30                    | 15  | -2.49%  |
| 2013:3              | 35                               | 31                    | 5.69%  | 1.57%                               | 0.11   | 42                              | 22   | 26                    | 12  | 19.64%  |
| 2013:4              | 33                               | 26                    | 12.70% | 1.20%                               | 0.13   | 36                              | 20   | 26                    | 12  | 14.66%  |
| 2014:1              | 25                               | 29                    | -8.98% | 1.64%                               | 0.10   | 29                              | 15   | 30                    | 17  | 14.88%  |
| 2014:2              | 32                               | 26                    | 2.25%  | 1.06%                               | 0.31   | 29                              | 17   | 32                    | 15  | -9.09%  |
| 2014:3              | 34                               | 32                    | 6.67%  | 0.76%                               | 0.47   | 32                              | 19   | 37                    | 19  | -12.58% |

| Τρίμηνα<br>Quarters | HANGSENG                         |                       |        |                                     | Συντελεστής<br>Συσχέτισης με Γεν.<br>Δείκτη Χ.Α.<br>Correlation with<br>ATHEX Composite<br>Index | Γενικός Δείκτης - Χ.Α.          |   |                       |   | Δ%      |
|---------------------|----------------------------------|-----------------------|--------|-------------------------------------|--|---------------------------------|---|-----------------------|---|---------|
|                     | Συνεδριάσεις<br>Trading sessions |                       | Δ%     | Μεταβλητότητα<br>(SD)<br>Volatility |  | Συνεδριάσεις - Trading sessions |   |                       | Κοινά καθοδικές με<br>HANGSENG<br>Negative in common<br>with HANGSENG |         |
|                     | Ανοδικές<br>Positive             | Καθοδικές<br>Negative |        |                                     |  | Ανοδικές<br>Positive            | Κοινά ανοδικές με<br>HANGSENG<br>Positive sessions in<br>common with HANGSENG | Καθοδικές<br>Negative |   |         |
| 2012:4              | 39                               | 22                    | 8.84%  | 0.74%                               | 0.28   | 36                              | 24  | 27                    | 12  | 22.84%  |
| 2013:1              | 26                               | 33                    | -1.58% | 0.86%                               | 0.12   | 33                              | 14  | 27                    | 15  | -4.26%  |
| 2013:2              | 26                               | 30                    | -6.71% | 1.18%                               | 0.33   | 28                              | 15  | 30                    | 18  | -2.49%  |
| 2013:3              | 38                               | 28                    | 9.89%  | 1.00%                               | 0.20   | 42                              | 25  | 26                    | 11  | 19.64%  |
| 2013:4              | 28                               | 33                    | 1.95%  | 0.83%                               | 0.22   | 36                              | 15  | 26                    | 14  | 14.66%  |
| 2014:1              | 30                               | 27                    | -4.96% | 1.04%                               | 0.15   | 29                              | 16  | 30                    | 16  | 14.88%  |
| 2014:2              | 31                               | 28                    | 4.69%  | 0.78%                               | 0.06   | 29                              | 17  | 32                    | 17  | -9.09%  |
| 2014:3              | 34                               | 33                    | -1.11% | 0.81%                               | 0.39   | 32                              | 20  | 37                    | 22  | -12.58% |

Συντελεστής συσχέτισης :  $\rho = \text{covariance}(x,y) / (\text{sd}(x) * \text{sd}(y))$

όπου :

$\text{sd}(x)$  : τυπική απόκλιση του  $x$  (π.χ. ο Γενικός Δείκτης) και  $\text{sd}(y)$  : είναι η τυπική απόκλιση του συγκρινόμενου ξένου δείκτη

$\text{covariance}$  (συνδιακύμανση) =  $\sum ((x-\text{χμέσος})*(y-\text{γμέσος})) / \text{αριθμός παρατηρήσεων}$

Σημειώνεται πως  $x$ =ημερήσια ποσοστιαία μεταβολή

11. Πίνακας συντελεστών συσχέτισης μεταξύ των κυριότερων ξένων χρηματιστηριακών δεικτών (01/07/2014 -30/09/2014)  
 Table of correlation co-efficients data between the major foreign exchanges indices (01/07/2014 - 30/09/2014)

|            | ΓΔ    | FTSE-100 | DAX   | CAC-40 | IBEX-35 | BEL-20 | AEX   | PSI-20 | FTSE MIB | SP-500 | DJI    | NIKKEI 225 | HANGSENG |
|------------|-------|----------|-------|--------|---------|--------|-------|--------|----------|--------|--------|------------|----------|
| ΓΔ         | 1.000 |          |       |        |         |        |       |        |          |        |        |            |          |
| FTSE-100   | 0.392 | 1.000    |       |        |         |        |       |        |          |        |        |            |          |
| DAX        | 0.487 | 0.622    | 1.000 |        |         |        |       |        |          |        |        |            |          |
| CAC-40     | 0.441 | 0.627    | 0.913 | 1.000  |         |        |       |        |          |        |        |            |          |
| IBEX-35    | 0.652 | 0.536    | 0.825 | 0.851  | 1.000   |        |       |        |          |        |        |            |          |
| BEL-20     | 0.547 | 0.623    | 0.871 | 0.871  | 0.804   | 1.000  |       |        |          |        |        |            |          |
| AEX        | 0.512 | 0.608    | 0.909 | 0.872  | 0.809   | 0.866  | 1.000 |        |          |        |        |            |          |
| PSI-20     | 0.644 | 0.506    | 0.679 | 0.703  | 0.766   | 0.754  | 0.720 | 1.000  |          |        |        |            |          |
| FTSE MIB   | 0.541 | 0.589    | 0.798 | 0.885  | 0.912   | 0.796  | 0.764 | 0.716  | 1.000    |        |        |            |          |
| SP-500     | 0.255 | 0.496    | 0.577 | 0.592  | 0.592   | 0.519  | 0.491 | 0.448  | 0.589    | 1.000  |        |            |          |
| DJI        | 0.253 | 0.530    | 0.630 | 0.658  | 0.602   | 0.573  | 0.542 | 0.462  | 0.602    | 0.951  | 1.000  |            |          |
| NIKKEI 225 | 0.465 | 0.310    | 0.322 | 0.134  | 0.229   | 0.323  | 0.382 | 0.254  | 0.153    | -0.037 | -0.057 | 1.000      |          |
| HANGSENG   | 0.395 | 0.290    | 0.318 | 0.245  | 0.301   | 0.291  | 0.280 | 0.289  | 0.280    | 0.090  | 0.075  | 0.258      | 1.000    |



12. Διαγράμματα συσχέτισης των κυριοτέρων ξένων χρηματιστηριακών δεικτών με Γενικό Δείκτη για την περίοδο 30/09/13-30/09/14  
 Correlation charts between major foreign exchanges indices with the Composite Index for the period 30/09/13-30/09/14

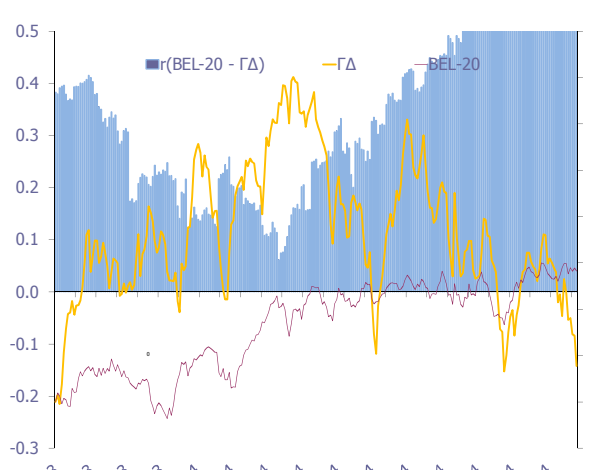
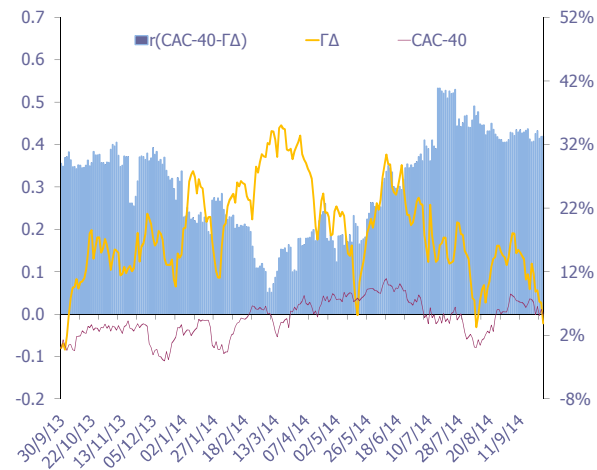
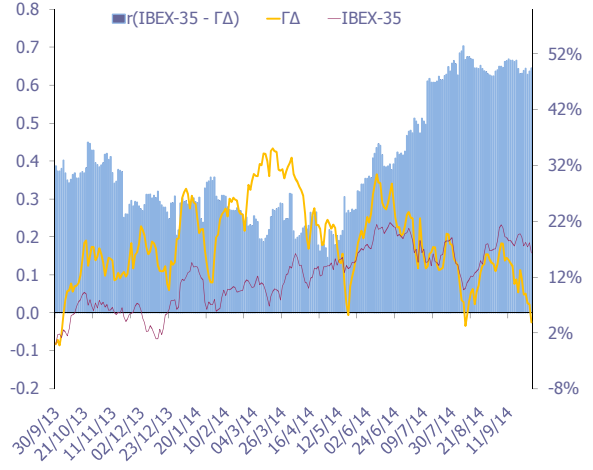
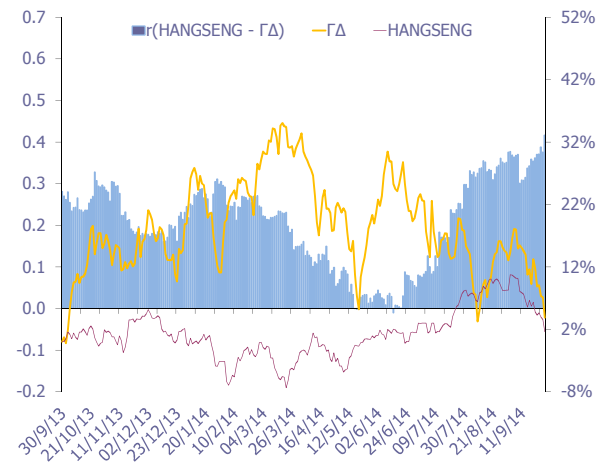
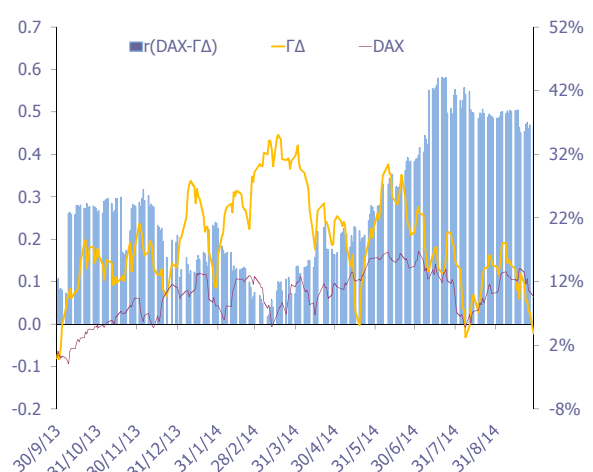
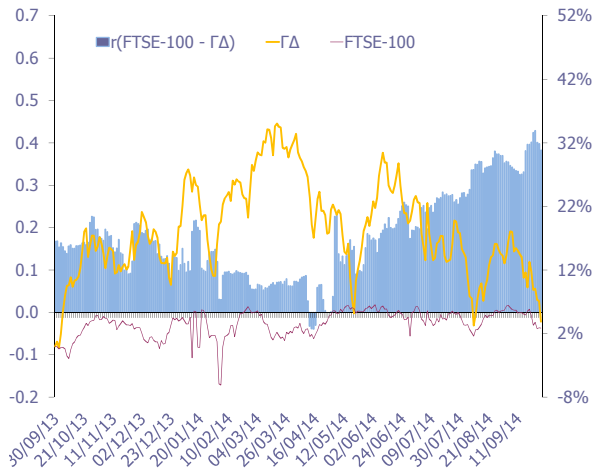

12. Διαγράμματα συσχέτισης των κυριότερων ξένων χρηματιστηριακών δεικτών με Γενικό Δείκτη για την περίοδο 30/09/13-30/09/14  
 Correlation charts between major foreign exchanges indices with the Composite Index for the period 30/09/13-30/09/14

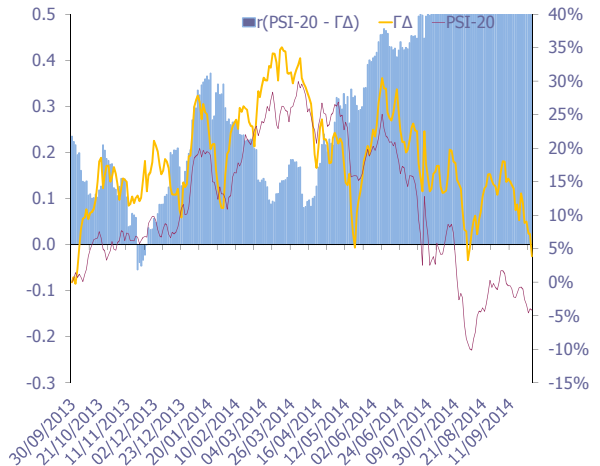
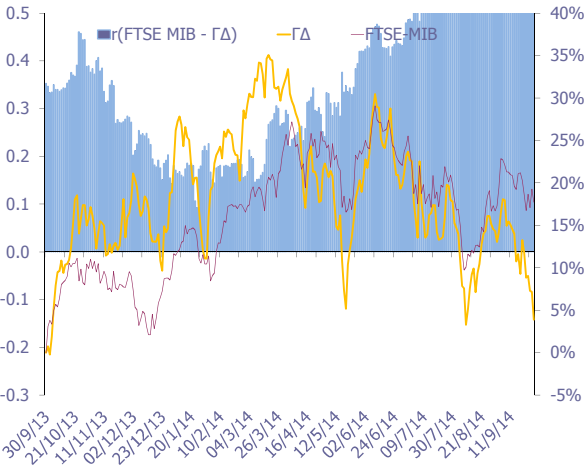
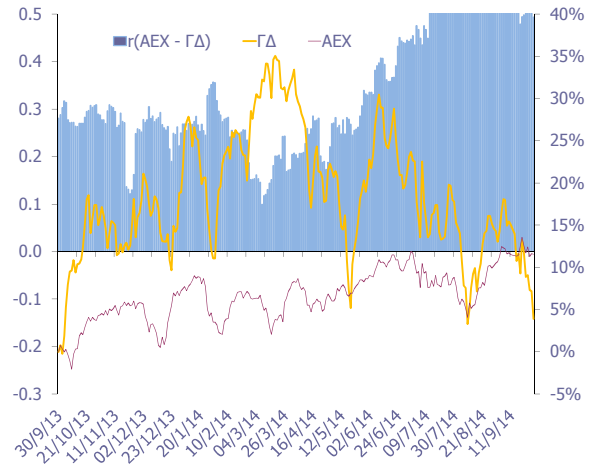
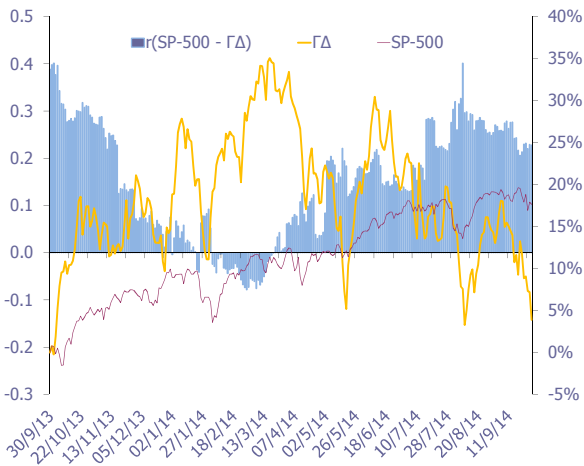
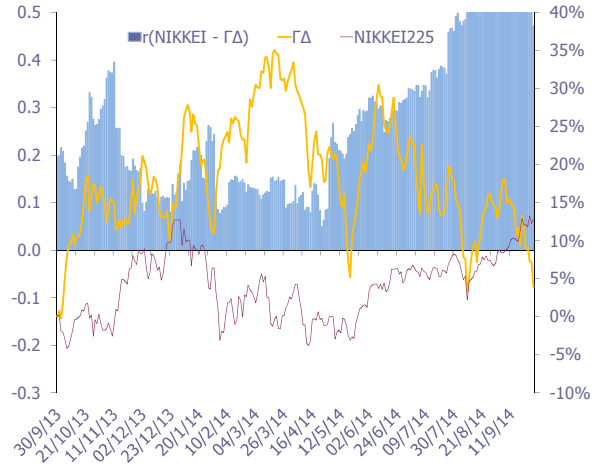
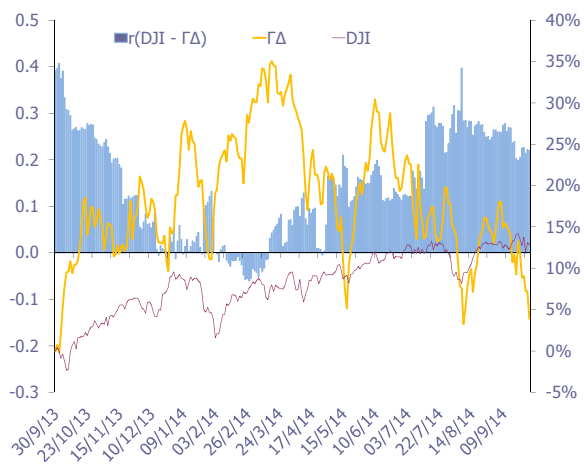

12. Διαγράμματα συσχέτισης των κυριότερων ξένων χρηματιστηριακών δεικτών με Γενικό Δείκτη για την περίοδο 30/09/13-30/09/14  
Correlation charts between major foreign exchanges indices with the Composite Index for the period 30/09/13-30/09/14

| ΜΕΤΑΒΟΛΕΣ ΠΕΡΙΟΔΟΥ 30/8/13 - 29/08/14 |       |
|---------------------------------------|-------|
| Period Changes 30/8/13 - 29/08/14     |       |
| ΓΔ (Ελλάδα)                           | 29.1% |
| FTSE-100 (Ην. Βασίλειο)               | 6.3%  |
| DAX (Γερμανία)                        | 16.9% |
| CAC-40 (Γαλλία)                       | 11.4% |
| IBEX-35 (Ισπανία)                     | 29.4% |
| BEL-20 (Βέλγιο)                       | 19.4% |
| AEX (Ολλανδία)                        | 13.8% |
| PSI-20 (Πορτογαλία)                   | 2.3%  |
| FTSE MIB (Ιταλία)                     | 22.6% |
| SP-500 (ΗΠΑ)                          | 22.7% |
| DJI (ΗΠΑ)                             | 15.4% |
| ΝΙΚΚΕΙ225 (Ιαπωνία)                   | 15.2% |
| HANGSENG (Χονγκ-Κονγκ)                | 13.9% |

Όλοι οι δείκτες απεικονίζονται ως % μεταβολές ως προς μια κοινή ημερομηνίας βάσης 29/08/2014

Το ραβδόγραμμα απεικονίζει τον συντελεστή συσχέτισης ( $r$ ) μεταξύ του ΓΔ και αντίστοιχου δείκτη ξένου χρηματιστηρίου, όπως αυτός υπολογίζεται διαχρονικά από κυλιόμενο δείγμα 60 παρατηρήσεων (συνεδριάσεις) το οποίο καλύπτει περίπου ένα ημερολογιακό τρίμηνο.

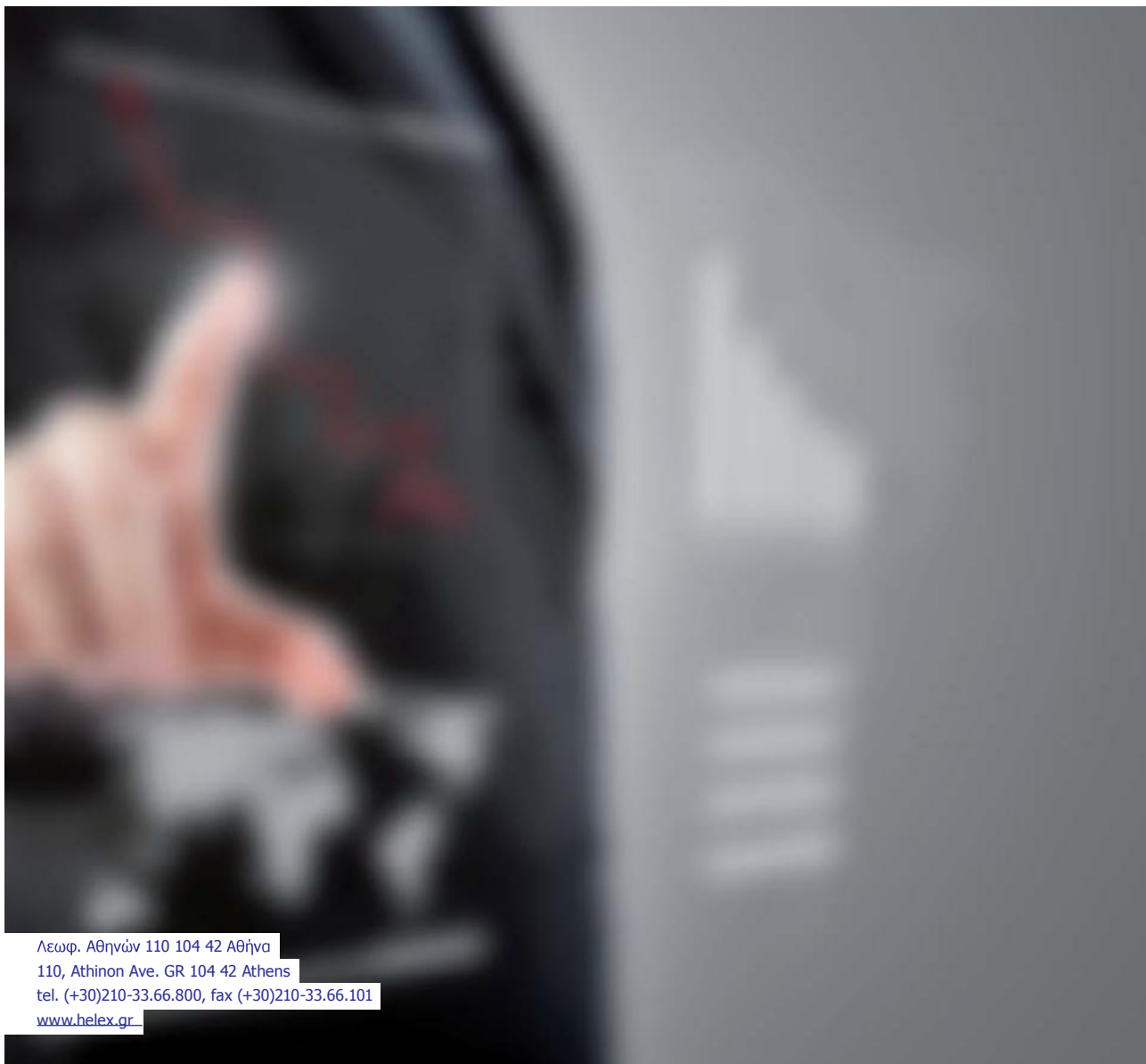

Λεωφ. Αθηνών 110 104 42 Αθήνα  
110, Athinon Ave. GR 104 42 Athens  
tel. (+30)210-33.66.800, fax (+30)210-33.66.101  
[www.helex.gr](http://www.helex.gr)