

Ελληνικά Χρηματιστήρια - Χρηματιστήριο Αθηνών
ΜΗΝΙΑΙΟ ΣΤΑΤΙΣΤΙΚΟ ΔΕΛΤΙΟ
ΧΡΗΜΑΤΙΣΤΗΡΙΑΚΕΣ ΕΞΕΛΙΞΕΙΣ

Ιούνιος 2014

Hellenic Exchanges - Athens Stock Exchange
MONTHLY STATISTICAL BULLETIN
EXCHANGE DEVELOPMENTS

June 2014



ΠΕΡΙΕΧΟΜΕΝΑ	Σελίδα Page	Διάγ/μα Πινάκας Chart table	CONTENTS
Περιεχόμενα	1-2		Contents
Εξελίξεις μηνός Ιουνίου 2014	3		Developments in June 2014
1. Αγορές και Δείκτες			1. Markets & Indices
Βασικοί Δείκτες Αγοράς Μετοχών ΕΧΑΕ	4		HELEX Main Stock Market Indices
Διάγραμμα Γ.Δ. Τιμών & Αξίας Συναλλαγών Χρεογράφων	4	1	Composite Share Price Index Chart & Securities Value of Transactions Chart
Λοιποί Δείκτες Μετοχών ΕΧΑΕ	5		HELEX Other Market Indices
Κλαδικοί Δείκτες Μετοχών ΕΧΑΕ	6		HELEX Sector Market Indices
Χρηματιστηριακή Αξία 2014	7		2014 Market Capitalisation
Διάγραμμα Χρηματιστηριακής Αξίας 2014	7	2	2014 Market Capitalisation Chart
Αξία Συναλλαγών 2014	8		2014 Transactions Value
Διάγραμμα Αξίας Συναλλαγών 2014	8	3	2014 Transactions Chart Value
Συναλλαγές μηνός Ιουνίου 2014	9		June 2014 Transactions
2. Ανάλυση Συναλλακτικής Δραστηριότητας			2. Transactional Activity Analysis
Στοιχεία Μέσης Ημερήσιας Αξίας Συναλλαγών μετοχών ανά κατηγορία διαπραγμάτευσης	10-11		Average daily stocks value of transactions data per trading category
Στοιχεία Μέσης Ημερήσιας Αξίας Συναλλαγών μετοχών ανά δείκτη κατηγορίας Μεγάλης Κεφαλαιοποίησης	12-13		Average daily stocks value of transactions data per index of Big Cap category
3. Μηνιαία Ρευστότητα			3. Monthly Liquidity
Μηνιαίο Μέσο Όροι Spread	14	4	Monthly average Spread
Μηνιαία μέση Κυκλοφοριακή Ταχύτητα	15	5-6	Monthly average Velocity
Μηνιαία ιστορική Μεταβλητότητα	16	7-8	Monthly historical Volatility
Ομόλογα Διαπραγματεύσιμα με την Μέθοδο Εκφώνησης - Αντιφώνησης	17		Bonds Traded with the Open Outcry Method
Σημειώσεις Ομολόγων	18		Bonds Notes
Ομόλογα Διαπραγματεύσιμα στην Α.Α.Σ.Ε.	19		Bonds traded in Fixed Income Securities Market
Επεξήγηση Πινάκων	20		Explanation of Tables
Μηνιαία Στοιχεία Μετοχών	21-34		Monthly Stocks Data
Σημειώσεις Μετοχών	35		Stocks Notes
Σταθμισμένο P/E των επιμέρους κλάδων και συνόλου αγοράς	36-37		Sectoral and composite weighted P/E ratio
Σταθμισμένο D.Y. των επιμέρους κλάδων και συνόλου αγοράς	38-39		Sectoral and composite weighted D.Y. ratio
Οι 10 μετοχές με τα μεγαλύτερα και μικρότερα P/E	40		10 stocks with the highest and the lowest P/E ratio
Μετοχές με τις μεγαλύτερες και τις μικρότερες Μερισματοδόσεις στο Χρηματιστήριο Αθηνών	40		Stocks with the Highest and Lowest Dividend Yields in the Athex Exchange
Τα 10 χρεόγραφα με τις μεγαλύτερες και μικρότερες μεταβολές τιμής	40		10 securities with the highest and the lowest price changes
Τα 10 χρεόγραφα με την μεγαλύτερη Αξία Συναλλαγών	41		10 securities with the highest Transactions Value
Οι 10 μετοχές με την μεγαλύτερη Εμπορευσιμότητα	41		10 stocks with the highest Marketability
Οι 10 μεγαλύτερες εταιρείες με βάση την Χρηματιστηριακή τους Αξία κατά την 30/06/2014	41		10 biggest companies based on their Market Capitalisation on 30/06/2014
Αποκοπές Μεριμάτων	42		Dividends
Μεταβολές Μετοχικού Κεφαλαίου	43		Share Capital Changes
Δικαιώματα μετοχών	44		Stocks Rights

ΠΕΡΙΕΧΟΜΕΝΑ	Σελίδα Page	Διάγ/μο Πινακας Chart table	CONTENTS
Αριθμός Εισηγμένων Ομολογιακών Δανειών, Εταιριών & Μετοχικών Εκδόσεων	45		Number of Listed Bonds, Companies and Stock Issues
Διάγραμμα αριθμού Εισηγμένων Εταιριών & Μετοχικών Εκδόσεων	45	9	Number of Listed Companies and Stock Issues chart
5. Σύγκριση Γ.Δ. με δείκτες Ξένων χρηματιστηρίων			5. Comparison Composite Index to foreign exchanges indices
Κυριότεροι ευρωπαϊκοί χρηματιστηριακοί Δείκτες	46		Major european stock exchanges Indices
Διάγραμμα σωρευτικών μεταβολών		10	Cumulative changes chart
Στοιχεία συντελεστών συσχέτισης των κυριότερων Ξένων χρηματιστηριακών δεικτών με Γ.Δ.	47-49		Correlation co-efficients data between major foreign exchanges indices with the Composite index
Πίνακας συντελεστών συσχέτισης των κυριότερων Ξένων χρηματιστηριακών δεικτών με Γ.Δ. 01/04/2014-30/06/2014	50	11	Table of correlation co-efficients data between the major foreign exchanges indices with the Composite index 01/04/2014-30/06/2014
Διαγράμματα συσχέτισης των κυριότερων Ξένων χρηματιστηριακών δεικτών με Γ.Δ. 28/06/2013-30/06/2014	51-53	12	Correlation charts between major foreign exchanges indices with the Composite index for the period 28/06/2013-30/06/2014

* Η εταιρεία Ελληνικά Χρηματιστήρια-Χρηματιστήριο Αθηνών καταβάλλει κάθε δυνατή προσπάθεια ώστε να διασφαλίσει ότι οι πληροφορίες και τα λοιπά στοιχεία που εμφανίζονται στο Μηνιαίο Στατιστικό Δελτίο είναι ορθά και πλήρη αλλά δεν έχει καμία ευθύνη για ενδεχόμενο λάθος ή παράλειψη στοιχείων και / ή ευθύνη σχετικά με την ακρίβεια, αξιοπιστία, επικαιροποίηση και πληρότητα των παραπάνω πληροφοριών και στοιχείων ή ευθύνη προερχόμενη άμεσα ή έμμεσα από την χρήση των παραπάνω πληροφοριών.

Η Εταιρία δεν έχει καμία ευθύνη για την ακρίβεια των στοιχείων που περιλαμβάνονται στις ανακοινώσεις των εισηγμένων εταιρειών. Πιθανές προσβολές δικαιωμάτων τρίτων από το περιεχόμενο των ανακοινώσεων συνιστούν αποκλειστική ευθύνη του αποστολέα των ανακοινώσεων.

Όλα τα αναγραφόμενα στο Μ.Σ.Δ. στοιχεία παρέχονται μόνο για τους σκοπούς της πληροφόρησης και δεν συνιστούν παροχή επενδυτικών συμβουλών ή πρόσκληση για επένδυση σε κινητές αξίες που διαπραγματεύονται στο Χρηματιστήριο.

Αναγνωρίζεται και συμφωνείται ότι όλα τα δικαιώματα επί των πληροφοριών που εμφανίζονται στο Μ.Σ.Δ. θα αποτελούν κυριότητα της εταιρίας και οποιοδήποτε άλλο δικαίωμα συμπεριλαμβανομένου του δικαιώματος πνευματικής ιδιοκτησίας, σήματος κλπ. ανήκουν στην εταιρεία.

* Hellenic Exchanges-Athens Exchange endeavours to ensure that the data and other material ("Information") presented on the Monthly Statistical Bulletin are accurate and complete, but it is not liable for any errors or omissions of data or /and for the accuracy, credibility, updating and completeness of the aforesaid information nor it has any liability arising directly or indirectly from the use of the above Information.

The Company is not liable for the accuracy of the data included in listed companies' announcements. Only the sender of such an announcement is fully and solely liable for any infringement of third party's rights from the content of such announcement. All contents of the Monthly Statistical Bulletin List are provided only for information purposes and do not constitute investment advice or solicitation to invest in securities or other products listed for trading on the company.

You acknowledge and agree that the Company is the owner of any property rights related to any Information appearing on the Monthly Statistical Bulletin including intellectual property rights copyright, trademarks, etc.

ΕΚΔΟΤΗΣ : ΕΛΛΗΝΙΚΑ ΧΡΗΜΑΤΙΣΤΗΡΙΑ - ΧΡΗΜΑΤΙΣΤΗΡΙΟ ΑΘΗΝΩΝ
Υπεύθυνο Τμήμα : Υπηρεσιών Πληροφόρησης EXAE
Λεωφόρος Αθηνών 110, 10442 Αθήνα, Τηλ.: (210) 33.66.800, Fax: (210) 33.66.661
www.helex.gr

PUBLISHER :HELLENIC EXCHANGES - ATHENS STOCK EXCHANGE
Dpt in Charge : HELEX Information Services
110, Athinon Ave., 104 42 Athens, Greece, Tel.: (210) 33.66.800, Fax: (210) 33.66.661
www.helex.gr

Τον Ιούνιο ο **Γενικός Δείκτης του Χρηματιστηρίου Αθηνών** έκλεισε στις 1214.31 μονάδες σημειώνοντας πτώση της τάξεως του 0.75% σε σύγκριση με το κλείσιμο του προηγούμενου μήνα. Η ανώτατη τιμή του Ιουνίου ήταν 1328,60 μονάδες, καταγράφηκε κατά την διάρκεια της συνεδρίασης της 10/06/2014, η κατώτατη τιμή του μήνα ήταν 1199,55 μονάδες και καταγράφηκε κατά την διάρκεια της συνεδρίασης της 27/6/2014.

Ο δείκτης **FTSE/XA Large Cap**, έκλεισε στις 392,05 μονάδες σημειώνοντας πτώση 0,99% σε σχέση με τον προηγούμενο μήνα που έκλεισε στις 395,98 μονάδες ενώ σε σχέση με τον αντίστοιχο Ιούνιο του 2013 που είχε κλείσει στις 283,46 μονάδες, σημείωσε άνοδο 38,31%. Ο δείκτης **FTSE/X.A Mid Cap**, έκλεισε στις 1132,06 μονάδες σημειώνοντας πτώση 0,08% σε σχέση με τον προηγούμενο μήνα που έκλεισε στις 1132,99 μονάδες ενώ σε σχέση με τον αντίστοιχο Ιούνιο του 2013 που είχε κλείσει στις 1155,59 μονάδες, σημείωσε πτώση 2,04%. Αντίστοιχα ο δείκτης **FTSE/X.A Mid & Small Cap Θεμελιωδών μεγεθών** έκλεισε στις 1347,86 μονάδες σημειώνοντας πτώση 0,65% σε σχέση με τον προηγούμενο μήνα που είχε κλείσει στις 1356,66 μονάδες ενώ σε σχέση με τον αντίστοιχο Ιούνιο του 2013 που είχε κλείσει στις 1202,40 μονάδες σημείωσε άνοδο 12,10%.

Η **μηνιαία αξία συναλλαγών** έφτασε το ύψος των 3579.88 εκ. ευρώ, σε σχέση με τον Μάιο που ήταν στο επίπεδο των 4890.18 εκ. ευρώ, σημείωσε πτώση 26,79% ενώ σε σχέση με τον αντίστοιχο Ιούνιο του 2013 που βρισκόταν στα 1230,89 εκ. ευρώ σημείωσε άνοδο κατά 190,84%.

Η **μέση ημερήσια συναλλακτική κίνηση** έφτασε τα 178,99 εκ. ευρώ έναντι 232,86 εκ. ευρώ του Μαΐου και των 64,78 εκ. ευρώ του Ιουνίου 2013. Ο **μέσος ημερήσιος αριθμός πράξεων** έφτασε τις 28458 έναντι 36504 του Μαΐου και των 33675 σε σχέση με τον Ιούνιο του 2013.

Η **χρηματιστηριακή αξία** των μετοχών στην τελευταία ημέρα διαπραγμάτευσής τους έφτασε τα 75820.54 εκ. ευρώ έναντι 76808,3 εκ. ευρώ του Μαΐου παρουσιάζοντας πτώση 1,29% ενώ σε σχέση με τον Ιούνιο 2013 που είχε φτάσει στο επίπεδο των 56256,05 εκ. ευρώ σημείωσε αύξηση κατά 34,78%.

Από τα **χρεόγραφα που κινήθηκαν περισσότερο** σε αξία τον μήνα Ιούνιο ξεχώρισαν οι: ΕΘΝΙΚΗ ΤΡΑΠΕΖΑ (ΚΟ), ALPHA ΤΡΑΠΕΖΑ (ΚΟ), ΠΕΙΡΑΪΩΣ ΤΡΑΠΕΖΑ (ΚΟ), ΤΡΑΠΕΖΑ EUROBANK ERGASIAS (ΚΟ) και ΟΤΕ Α.Ε (ΚΟ).

In June, the **ATHEX Composite Share Price Index** closed at 1214.31 units and compared to last month's closing price was decreased by 0.75%. During the month of June the highest price which was 1328.60 units was recorded during the session of June 10, 2014 while the lowest price which was 1199.55 units was recorded during the session of June 27, 2014.

The **FTSE/ATHEX Large Cap** Index closed at 392,05 units, marking a decrease of 0.99% compared to the previous month's closing price which was 395,98 units and an increase of 38.31% compared to June 2013 closing price that was 283.46 units. The **FTSE/X.A Mid Cap** Index closed at 1132.06 units, marking a decrease of 0.08% compared to the previous month's closing price which was 1132.99 units and a decrease of 2.04% compared to June 2013 closing price that was 1155.59 units. The **FTSE/X.A Mid & Small Cap Θεμελιωδών μεγεθών** Index closed at 1347,86 units, recording a decrease of 0.65% compared to the previous month's closing price which was 1356,66 and an increase of 12.10% compared to June 2013 closing price that was 1202.40 units.

The **monthly value of transactions** reached 3579.88 million euros, recording an increase of 26.79% compared to 4890.18 million euros recorded in May and an increase of 190.84% compared to June 2013 (1230.89 m €).

The **average daily value of transactions** amounted to 178.99 million euros versus 232.86 million in May and 64.78 million euros compared to June 2013. The **average daily number of trades** reached 28458 versus 36504 in May and 33675 compared to June 2013.

The **market capitalisation** of shares during their last trading day amounted to 75820.54 million euros and compared to Mays' figure which was 76808,3 εκ million euros marks a decrease of 1.29%. Compared to June 2013 capitalisation recorded at 56256,05 million signalling an increase of 34.78%.

Also, the **most active securities** in June were the following: NATIONAL BANK OF GREECE (CR), ALPHA BANK (CR), PIRAEUS BANK (CR), EUROBANK ERGASIAS (CR) and OTE S.A (CR).

1.1 ΒΑΣΙΚΟΙ ΔΕΙΚΤΕΣ ΑΓΟΡΑΣ ΜΕΤΟΧΩΝ ΕΛΛΗΝΙΚΑ ΧΡΗΜΑΤΙΣΤΗΡΙΑ - ΧΡΗΜΑΤΙΣΤΗΡΙΟ ΑΘΗΝΩΝ - HELLENIC EXCHANGES - ATHENS STOCK EXCHANGE MARKET INDICES *

Βάση Δείκτη FTSE/XA Large Cap-FTSE/ATHEX Large Cap Index Base: 23.09.1997 = 1000 Μονάδες - Units,
 Βάση Δείκτη FTSE/X.A - Χ.Α.Κ Τραπεζικός Δείκτης -FTSE/ATHEX - CSE Banking Index Base: 31.10.2008 = 2000 Μονάδες - Units
 Βάση Δείκτη Τιμών Μεσαίας & Μικρής Κεφαλαιοποίησης - Athex Mid & SmallCap Category Price Index Index Base: 28.11.2008 = 5000 Μονάδες - Units
 Βάση Δείκτη FTSE/XA MID CAP-FTSE/ATHEX MID CAP Index Base: 08.12.1999 = 1000 Μονάδες - Units, Βάση Δείκτη FTSE/XA SmallCap -FTSE/ATHEX SmallCap Index Base: 31.05.2001,
 Βάση Δείκτη FTSE/XA ΔΕΙΚΤΗΣ ΑΓΟΡΑΣ-FTSE/ATHEX MARKET INDEX Index Base: 31.12.2002 = 2000 Μονάδες - Units, Βάση Δείκτη FTSE MED 100 - FTSE MED 100 Index Base:19.06.2003=5000 Μονάδες - Units,
 Βάση Δείκτη FTSE/XA Διεθνούς Δραστηριοποίησης-FTSE/ATHEX Global Traders Index Plus Plus Index Base: 03.12.2012 = 1000 Μονάδες - Units, Βάση Δείκτη FTSE/X.A. Διεθνούς Δραστηριοποίησης - FTSE/ATHEX Global Traders Index Index Base: 03.12.2012 = 1000 Μονάδες - Units,
 Βάση Δείκτη GT - 30 Price Index : 31.12.2005 = 1000 Μονάδες - Units, Βάση Δείκτη FTSE/XA Mid & Small Cap Θεμελιωδών μεγεθών-FTSE/ATHEX Mid & Small Cap Factor-Weighted: Index Base 29.10.2012= 1000 Μονάδες;Units, Βάση Δείκτη ΕΛΛΗΝΙΚΟΣ ΔΕΙΚΤΗΣ MID & SMALL CAP/HELLENIC MID & SMALL CAP INDEX Index Base:14.01.2013 = 1000 Μονάδες - Units

Μήνας Months	Γενικός Δείκτης Composite Index			FTSE/X.A. Large Cap - FTSE/Athex Large Cap	FTSE/X.A. Custom Capped - FTSE/ATHEX Custom Capped	FTSE/X.A. Mid Cap - FTSE/Athex Mid Cap	FTSE/X.A.- Χ.Α.Κ. Τραπεζικός Δείκτης - FTSE/Athex - CSE Banking Index	ΕΛΛΗΝΙΚΟΣ ΔΕΙΚΤΗΣ MID & SMALL CAP - HELLENIC MID & SMALL CAP INDEX	FTSE/X.A. Διεθνούς Δραστηριοποίησης Plus - FTSE/ATHEX Global Traders Index Plus	FTSE/X.A. Διεθνούς Δραστηριοποίησης - FTSE/ATHEX Global Traders Index	FTSE/X.A Mid & Small Cap Θεμελιωδών μεγεθών	GT-30 Δείκτης Τιμών GT-30 Price Index	Δείκτης Τιμών Μεσαίας & Μικρής Κεφαλαιοποίησης Χ.Α ATHEX Mid & SmallCap Price Index	FTSE/X.A. Δείκτης Αγοράς - FTSE/Athex Market Index
	Κλείσιμο Last	Κατώτερη Έτους Year Low	Ανώτερη Έτους Year High											
2013 Ιούν.-Jun.	847.57	799.04	1,159.97	283.46	891.65	1,155.59	102.54	928.68	1,304.21	1,316.17	1,202.40	714.52	2,949.78	693.64
Ιούλ.-Jul.	884.60	788.81	1,159.97	300.17	948.83	1,000.72	94.31	942.50	1,333.28	1,380.55	1,203.06	689.10	2,887.06	725.70
Αύγ. - Aug.	899.92	788.81	1,159.97	307.68	974.59	983.29	107.75	900.84	1,288.40	1,329.96	1,178.23	629.96	2,830.78	741.58
Σεπ. - Sep.	1,014.06	788.81	1,159.97	343.39	1,097.57	1,040.31	113.21	1,023.56	1,448.83	1,534.63	1,234.39	691.30	2,668.97	824.61
Οκτ. - Oct.	1,188.17	788.81	1,202.77	394.52	1,273.46	1,204.28	143.68	1,168.39	1,670.24	1,831.82	1,314.25	751.40	2,747.88	947.45
Νοέμ.-Nov.	1,195.68	788.81	1,202.77	395.20	1,268.81	1,182.77	150.39	1,135.21	1,574.98	1,759.22	1,312.67	737.84	2,654.71	948.16
Δεκ.-Dec.	1,162.68	788.81	1,232.43	384.84	1,229.62	1,166.81	136.14	1,113.79	1,550.85	1,734.38	1,279.09	647.54	2,573.61	923.79
Ιαν. - Jan.	1,176.92	1,115.09	1,305.96	385.27	1,232.10	1,120.93	135.79	1,112.21	1,540.57	1,790.35	1,350.04	596.36	2,709.78	923.34
Φεβ. - Feb.	1,310.41	1,115.09	1,315.16	423.11	1,350.71	1,279.24	151.01	1,247.48	1,710.34	2,033.31	1,408.42	620.40	2,796.55	1,014.97
Μάρ. - Mar.	1,335.74	1,115.09	1,379.42	430.36	1,371.66	1,297.14	153.99	1,314.95	1,810.48	2,076.88	1,512.46	684.25	3,010.35	1,032.37
Απρ. - Apr.	1,232.12	1,115.09	1,379.42	396.62	1,274.48	1,201.47	131.81	1,224.00	1,673.28	1,942.94	1,414.74	683.44	3,016.84	952.02
Μάιος - May	1,223.48	1,062.66	1,379.42	395.98	1,271.97	1,132.99	134.27	1,191.41	1,693.34	1,892.62	1,356.66	739.08	3,003.73	949.20
2014 Ιούν.-Jun.	1,214.31	1,062.66	1,379.42	392.05	1,270.45	1,132.06	127.83	1,194.42	1,691.76	1,908.67	1,347.86	726.36	3,057.28	940.43

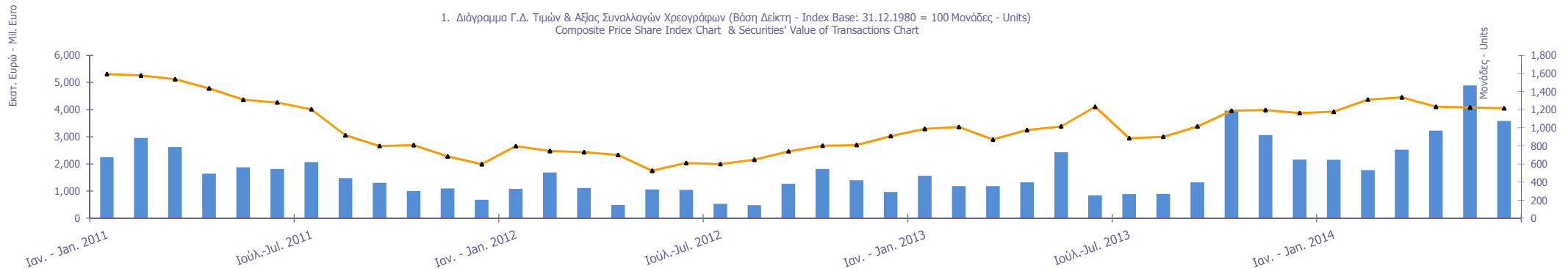

1.2 ΛΟΙΠΟΙ ΔΕΙΚΤΕΣ ΜΕΤΟΧΩΝ ΕΛΛΗΝΙΚΑ ΧΡΗΜΑΤΙΣΤΗΡΙΑ- ΧΡΗΜΑΤΙΣΤΗΡΙΟΥ ΑΘΗΝΩΝ / HELLENIC EXCHANGES - ATHENS STOCK EXCHANGE OTHER MARKET INDICES *

Μήνας Months	FTSE/Med 100 - FTSE/Med 100	Συν. Απόδοσης Γενικού Δείκτη ΧΑ Total Return of ATHEX Composite Index	FTSE/X.A. Large Cap Σ.Α. - FTSE/Athex Large Cap Total Return	FTSE/X.A. Large Cap Net Σ.Α. - FTSE/ATHEX Large Cap Net Total Return	FTSE/X.A. Custom Capped Σ.Α. - FTSE/ATHEX Custom Capped T.R.	FTSE/X.A Mid Cap Συνολικής Απόδοσης FTSE/ATHEX Mid Cap Total Return Index	GT-30 Συνολικής Απόδοσης GT-30 Total Return Index	FTSE/X.A.-Χ.ΑΚ Τραπεζικός Δείκτης Συνολικής Απόδοσης FTSE/ATHEX-CSE Banking Total Return Index
2013 Ιούν.-Jun.	4,117.44	1,225.00	387.76	1,135.45	929.80	1,432.52	854.38	98.37
Ιούλ.-Jul.	4,203.34	1,279.86	411.05	1,202.93	990.13	1,237.19	824.07	89.40
Αύγ. - Aug.	4,142.65	1,303.06	421.62	1,233.62	1,017.84	1,217.02	753.53	102.15
Σεπ. - Sep.	4,310.66	1,468.33	470.55	1,376.78	1,146.28	1,287.62	826.91	107.33
Οκτ. - Oct.	4,464.88	1,720.45	540.62	1,581.77	1,329.98	1,490.58	898.80	136.23
Νοέμ.-Nov.	4,629.53	1,731.32	535.17	1,584.52	1,325.13	1,451.70	882.57	140.37
Δεκ.-Dec.	4,569.39	1,683.53	527.37	1,542.98	1,284.20	1,444.23	774.56	129.07
Ιαν. - Jan.	4,735.41	1,704.75	527.93	1,544.72	1,286.79	1,393.64	713.35	128.72
Φεβ. - Feb.	5,027.55	1,898.11	579.79	1,696.44	1,410.67	1,590.46	742.10	143.16
Μάρ. - Mar.	5,245.14	1,934.80	589.38	1,725.49	1,432.54	1,633.10	819.31	148.19
Απρ. - Apr.	5,027.06	1,784.93	543.15	1,590.74	1,331.43	1,512.64	822.93	126.86
Μάιος - May	5,132.25	1,776.06	543.34	1,591.64	1,332.50	1,431.50	892.42	129.25
2014 Ιούν.-Jun.	5,195.81	1,764.46	529.48	1,576.90	1,332.87	1,434.50	878.50	119.34

1.3 ΚΛΑΔΙΚΟΙ ΔΕΙΚΤΕΣ ΜΕΤΟΧΩΝ ΕΛΛΗΝΙΚΑ ΧΡΗΜΑΤΙΣΤΗΡΙΑ- ΧΡΗΜΑΤΙΣΤΗΡΙΟ ΑΘΗΝΩΝ / HELLENIC EXCHANGES - ATHEX STOCK EXCHANGE MARKET INDICES *

Βάση Κλαδικών Δεικτών Χ.Α - Sectoral Indices Base: 30.12.2005=5000

Βάση Δείκτη Όλων των Μετοχών-All Share Index Base: 04.01.1988 = 100 Μονάδες - Units

Μήνας Months	FTSE/Χ.Α. Τράπεζες - FTSE/Athex Banks	FTSE/Χ.Α. Χρηματοοικονομ ικές Υπηρεσίες - FTSE/Athex Financial Services	FTSE/Χ.Α. Βιομηχανικά Προϊόντα & Υπηρεσίες - FTSE/Athex Industrial Goods & Services	FTSE/Χ.Α. Εμπόριο - FTSE/Athex Retail	FTSE/Χ.Α. Ακίνητης Περιουσίας - FTSE/Real Estate	FTSE/Χ.Α. Προσωπικά & Οικιακά Προϊόντα - FTSE/Athex Personal & Household Goods	FTSE/Χ.Α. Τρόφιμα & Ποτά - FTSE/Athex Food & Beverage	FTSE/Χ.Α. Πρώτες Ύλες - FTSE/Athex Basic Resources	FTSE/Χ.Α. Κατασκευές & Υλικά - FTSE/Athex Construction & Materials	FTSE/Χ.Α. Πετρέλαιο & Αέριο - FTSE/Athex Oil & Gas	FTSE/Χ.Α. Χημικά - FTSE/Athex Chemicals	FTSE/Χ.Α. Μέσα Ενημέρωσης - FTSE/Athex Media	FTSE/Χ.Α. Ταξίδια & Αναψυχή - FTSE/Athex Travel & Leisure	FTSE/Χ.Α. Τεχνολογία - FTSE/Athex Technology	FTSE/Χ.Α. Τηλεπικοινωνίες - FTSE/Athex Telecommunicat ions	FTSE/Χ.Α. Υπηρεσίες Κοινής Ωφέλειας - FTSE/Athex Utilities	FTSE/Χ.Α. Υγεία - FTSE/Athex Health Care	Όλων των μετοχών - All Share Index
2013 Ιούν.-Jun.	135.48	1,315.20	3,384.52	2,223.80	1,945.96	3,918.20	6,599.55	2,292.66	1,856.42	2,596.63	6,206.98	2,142.29	1,163.15	695.51	1,651.54	2,567.30	212.24	228.67
Ιουλ.-Jul.	124.61	1,346.20	3,437.20	2,497.63	1,890.31	4,110.80	7,413.81	2,236.64	1,886.98	2,723.07	6,629.80	1,447.89	1,209.78	679.05	1,871.75	2,814.32	213.37	184.39
Αύγ. - Aug.	142.36	1,248.02	3,215.35	2,406.63	1,784.93	4,043.62	7,675.96	2,101.46	1,896.01	2,530.48	6,047.31	1,817.25	1,309.11	655.16	1,882.76	2,629.89	233.35	192.25
Σεπ. - Sep.	149.58	1,497.81	3,703.19	2,714.22	2,022.74	4,782.93	8,189.79	2,370.61	2,319.53	2,839.86	6,365.44	1,617.79	1,438.14	701.61	2,119.48	3,155.01	240.91	208.21
Οκτ. - Oct.	189.84	1,841.94	4,705.89	3,095.43	2,465.35	5,100.25	7,982.78	2,847.67	2,700.39	3,355.96	6,761.48	1,809.86	1,607.78	818.46	2,557.14	3,873.65	270.30	246.49
Νοέμ.-Nov.	198.71	1,830.58	3,452.59	3,243.34	2,268.65	5,771.65	7,723.77	2,768.44	2,865.27	3,182.52	6,480.49	1,499.60	1,701.80	779.10	2,524.11	3,833.84	254.94	247.23
Δεκ.-Dec.	179.88	1,768.51	3,244.72	3,298.78	2,216.68	5,917.47	7,848.14	2,751.91	2,681.66	2,866.83	5,996.52	1,543.92	1,679.99	787.43	2,661.73	3,792.71	223.01	235.47
Ιαν. - Jan.	179.88	1,768.51	3,244.72	3,298.78	2,216.68	5,917.47	7,848.14	2,751.91	2,681.66	2,866.83	5,996.52	1,543.92	1,679.99	787.43	2,661.73	3,792.71	223.01	235.47
Φεβ. - Feb.	199.52	1,954.44	3,450.87	3,585.69	2,632.76	7,058.38	6,792.49	3,190.40	3,179.87	2,946.83	6,340.65	2,363.90	1,979.75	1,040.04	3,495.76	4,094.81	266.34	260.60
Μάρ. - Mar.	203.46	2,134.81	3,594.13	3,775.26	2,998.74	7,070.47	6,741.10	3,201.51	3,406.37	3,006.12	6,300.15	2,356.51	2,044.15	1,080.08	3,303.08	4,248.67	272.52	265.52
Απρ. - Apr.	174.15	1,995.86	3,371.65	3,522.16	2,738.49	6,493.75	6,789.73	2,924.14	3,101.87	2,712.77	6,347.64	2,363.90	1,992.00	1,083.32	3,162.70	3,967.37	249.82	251.01
Μάιος - May	177.41	1,965.21	3,350.54	4,049.62	2,576.95	6,037.80	6,346.04	2,872.22	3,073.31	2,450.89	5,920.96	2,216.16	2,137.64	1,021.08	2,892.95	4,007.69	214.66	271.78
2014 Ιούν.-Jun.	168.90	1,950.37	3,299.33	4,093.29	2,697.55	6,574.46	6,326.41	2,715.82	3,225.48	2,419.70	6,349.17	2,105.35	2,200.72	993.06	2,972.78	4,039.61	208.17	268.19

ΧΡΗΜΑΤΙΣΤΗΡΙΑΚΗ ΑΞΙΑ 2014 (σε Εκατομμύρια Ευρώ)
2014 MARKET CAPITALISATION (Million Euro)

ΜΗΝΑΣ MONTH	ΑΞΙΕΣ ΣΤΑΘΕΡΟΥ ΕΙΣΟΔΗΜΑΤΟΣ BONDS ***	ΚΥΡΙΑ ΑΓΟΡΑ MAIN MARKET	ΧΑΜΗΛΗ ΔΙΑΣΠΟΡΑ LOW DISPERSION	ΕΠΙΤΗΡΗΣΗ SURVEILLANCE	ΠΡΟΣ ΔΙΑΓΡΑΦΗ UNDER DELETION	ΣΥΝΟΛΟ ΜΕΤΟΧΩΝ STOCKS TOTAL
31/12/2013	57,953.97	64,127.57	1,928.55	456.34	2.44	66,514.89
31/01/2014	57,952.98	64,181.17	2,044.03	443.53	2.83	66,671.56
28/02/2014	57,948.34	71,156.39	2,047.83	472.78	2.79	73,679.79
31/03/2014	57,948.34	72,489.73	2,105.06	469.67	2.79	75,067.25
30/04/2014	57,948.34	68,469.71	2,025.33	430.36	11.03	70,936.44
30/05/2014	57,948.34	74,376.68	1,987.45	433.54	11.16	76,808.83
30/06/2014	57,948.34	73,383.10	1,966.95	459.99	10.50	75,820.54

Σημειώσεις -Notes

*** Περιλαμβάνονται τα Ομόλογα Κρατικών Τραπεζών και τα Εντοκα Γραμμάτια Ελληνικού Δημοσίου - The Bank Short Term Bonds and the Greek T-Bills are included.

-Δεν περιλαμβάνεται η Χρηματιστηριακή αξία των μετοχών σε αναστολή - The market value of suspended shares does not included.

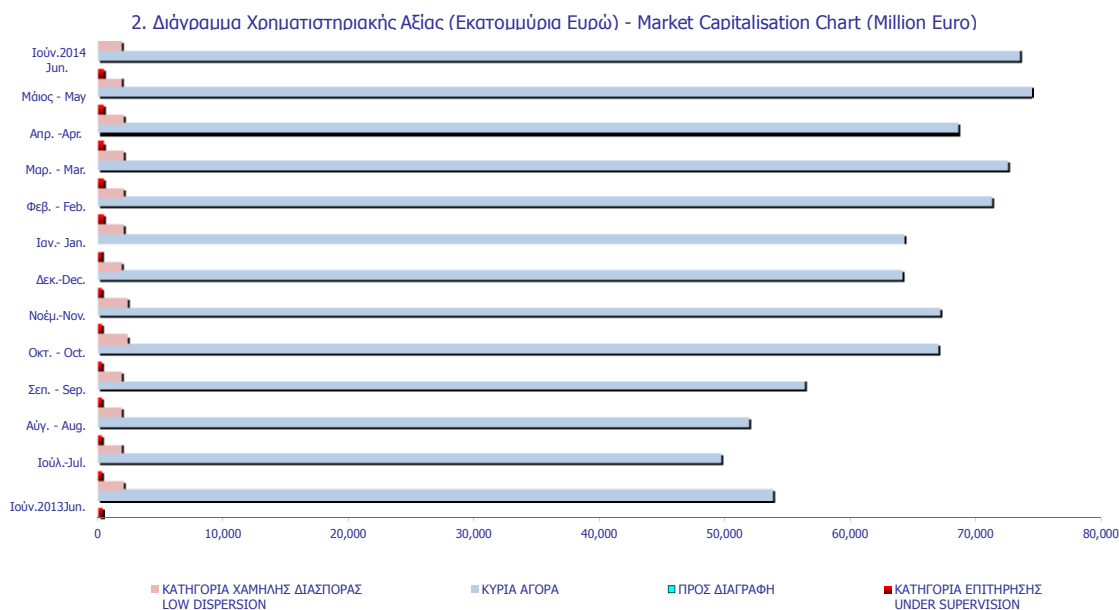

ΑΞΙΑ ΣΥΝΑΛΛΑΓΩΝ 2014 (σε Εκατομμύρια Ευρώ)
2014 TRANSACTIONS VALUE (Million Euro)

ΜΗΝΑΣ MONTH	ΜΕΤΟΧΕΣ - STOCKS					ΔΙΑΠΡΑΓΜΑΤΕΥΣΙΜ Α ΑΜΟΙΒΑΙΑ ΚΕΦΑΛΑΙΑ (Δ.Α.Κ) EXCHANGE TRADED FUNDS ETFs	ΚΑΤΑΣΤΑΣΗ ΑΝΑΣΤΟΛΗΣ SUSPENSION STATUS	ΤΙΤΛΟΙ ΠΑΡΑΣΤΑΤΙΚΟΙ WARRANTS	ΓΕΝΙΚΟ ΣΥΝΟΛΟ ΟΜΟΛΟΓΩΝ & ΧΡΕΩΓΡΑΦΩΝ GRAND TOTAL BONDS & SECURITIES
	ΑΞΙΕΣ ΣΤΑΘΕΡΟΥ ΕΙΣΟΔΗΜΑΤΟΣ BONDS	ΚΥΡΙΑ ΑΓΟΡΑ MAIN MARKET	ΧΑΜΗΛΗ ΔΙΑΣΠΟΡΑ LOW DISPERSION	ΕΠΙΤΗΡΗΣΗ SURVEILLANCE	ΠΡΟΣ ΔΙΑΓΡΑΦΗ UNDER DELETION				
2013	0.52	19,797.37	96.36	29.69	0.10	10.40	0.12	1,373.88	21,308.44
Jan-2014	0.01	1,927.70	1.46	1.84	0.00	2.15	0.00	222.34	2,155.49
Feb-2014	0.15	1,588.13	1.06	0.84	0.00	0.98	0.00	180.52	1,771.68
Mar-2014	0.00	2,227.67	1.09	0.78	0.00	1.74	0.00	289.25	2,520.54
Apr-2014	0.01	3,027.89	0.70	0.65	0.00	1.21	0.00	198.76	3,229.23
May-2014	0.02	4,721.75	0.92	0.46	0.00	1.23	0.00	165.80	4,890.18
Jun-2014	0.00	3,454.05	0.74	1.24	0.00	0.67	0.00	123.18	3,579.88
Σύνολο 2014 Total	0.19	16,947.19	5.98	5.81	0.01	7.99	0.00	1,179.84	18,147.01

Σημειώσεις - Notes

3. Διάγραμμα Αξίας Συναλλαγών (Εκατομμύρια Ευρώ) -
Transactions Value Chart (Million Euro)

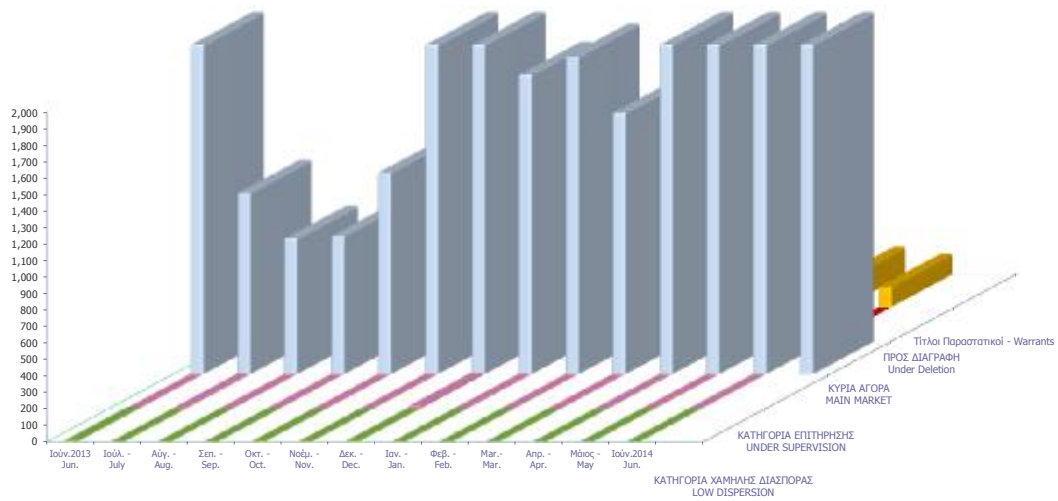

Συναλλαγές τον Ιούνιο 2014 June 2014 Transactions	Όγκος Συναλλαγών Transactions Volume	Αξία Συναλλαγών (Ευρώ) Transactions Value (Euro)	Ποσοστό Συμμετοχής Percentage (%)
A. Δάνεια - Bonds			
Ομολογιακά Δάνεια Επιχειρήσεων (Α.Α.Σ.Ε.) - Corporate Bonds (F.I.S.M.)	3,043	2,793.31	0.00
Σύνολο Ομολόγων Διαπραγματεύσιμα στην Α.Α.Σ.Ε. - Total of Bonds Traded in F.I.S.M. @	3,043	2,793.31	0.00
Σύνολο (εκτός Α.Α.Σ.Ε.) - Total of Bonds (F.I.S.M. excluded)	0	0.00	0.00
Σύνολο Δανείων - Total of Bonds	3,043	2,793.31	0.00
B. Μετοχές - Stocks **			
Τράπεζες-Banks	2,201,010,798	2,368,248,806.03	66.15
Χρηματοοικονομικές Υπηρεσίες-Financial Services	4,874,308	41,401,680.01	1.16
Ακίνητη Περιουσία - Real Estate	22,825,974	164,217,006.70	4.59
Ασφάλειες-Insurance	127,704	174,733.25	0.00
Βιομηχανικά Προϊόντα & Υπηρεσίες-Industrial Goods & Services	8,044,183	25,856,984.24	0.72
Κατασκευές & Υλικά Κατασκευών-Construction & Materials	11,628,389	68,459,052.01	1.91
Εμπόριο-Retail	3,546,681	96,302,931.98	2.69
Μέσα Ενημέρωσης-Media	1,093,507	329,148.39	0.01
Πετρέλαιο & Αέριο-Oil & Gas	10,022,696	65,832,687.07	1.84
Προσωπικά & Οικιακά Αγαθά-Personal & Household Goods	8,780,835	49,001,939.68	1.37
Πρώτες Ύλες-Basic Resources	7,809,787	30,582,583.55	0.85
Υπηρεσίες Κοινής Ωφέλειας-Utilities	10,033,318	101,177,062.73	2.83
Τεχνολογία-Technology	3,894,880	4,277,543.86	0.12
Τηλεπικοινωνίες-Telecommunications	25,111,325	291,724,202.01	8.15
Τρόφιμα & Ποτά-Food & Beverage	3,217,498	23,561,166.22	0.66
Υγεία-Health Care	5,400,341	2,124,189.87	0.06
Ταξίδια & Αναψυχή-Travel & Leisure	19,349,928	215,670,271.97	6.02
Χημικά-Chemicals	11,728,778	8,265,870.76	0.23
Κύρια Αγορά - Main Market	2,303,008,518	3,454,046,095.53	96.48
Χαμηλής Διασποράς - Low Dispersion	454,773	736,853.21	0.02
Κατηγορία Επιτήρησης - Under Supervision	8,629,956	1,242,123.26	0.03
Προς Διαγραφή - Under Deletion	1,937	4,185.85	0.00
Σύνολο Μετοχών - Total of Stocks	2,312,095,184	3,456,029,257.85	96.54
Γ. Διαπραγματεύσιμα Αμοιβαία Κεφάλαια (Δ.Α.Κ) - ETFs	160,071	671,865	0.02
Δ. Παραστατικοί Τίτλοι - Warrants	82,303,008	123,177,821	3.44
ΓΕΝΙΚΟ ΣΥΝΟΛΟ ΧΡΕΟΓΡΑΦΩΝ - SECURITIES GRAND TOTAL	2,394,561,306	3,579,881,736.77	100.00
Σύνολο Δικαιωμάτων - Total of Rights *	1,116,394	200,027.84	0.0056

* Η αξία συναλλαγών των δικαιωμάτων των μετοχών συμπεριλαμβάνεται στις κατά κατηγορία κλαδικές συναλλαγές, ενώ των τεμαχίων όχι.

The rights' value of transactions is included in the sectors breakdown, while the volume is not.

@ Ο όγκος συναλλαγών που πραγματοποιήθηκε στην Α.Α.Σ.Ε. αναφέρεται σε Ευρώ και δεν συμπεριλαμβάνεται στο Γενικό Σύνολο.

The volume of transactions realized in the fixed income securities' Market is referred to Euro and is not included in the Grand Tot

ΣΤΟΙΧΕΙΑ ΜΕΣΗΣ ΗΜΕΡΗΣΙΑΣ ΑΞΙΑΣ ΣΥΝΑΛΛΑΓΩΝ ΜΕΤΟΧΩΝ ΑΝΑ ΚΑΤΗΓΟΡΙΑ ΔΙΑΠΡΑΓΜΑΤΕΥΣΗΣ
AVERAGE DAILY STOCKS VALUE OF TRANSACTIONS DATA PER TRADING CATEGORY

	Κύρια Αγορά Main Market	Χαμηλή Διασπορά Low Dispersion	Επιτήρηση Surveillance	Προς Διαγραφή Under Deletion	ΣΥΝΟΛΟ-Total	
	01/06/2014- 30/06/2014	01/06/2014- 30/06/2014	01/06/2014- 30/06/2014	01/06/2014- 30/06/2014	01/06/2014- 30/06/2014	
	<i>Μέση Αξία Συναλλαγών χωρίς δικαιώματα (Σύνολο σε εκατ.Euro) / Average daily value of transactions without right trades (Total in milion of Euros)</i>					
A 1. ΑΝΑΛΥΣΗ ΑΝΑ ΦΑΣΗ						A1. ANALYSIS PER TRADING PHASE
ΣΤΟ ΑΝΟΙΓΜΑ	2.46	0.02	0.03	0.00	2.50	At the Open
ΣΥΝΕΧΗΣ ΔΙΑΠΡΑΓΜΑΤΕΥΣΗ	125.46	0.00	0.00	0.00	125.46	ContinuousTrading
ΕΝΔΙΑΜΕΣΑ ΑΥΧΤΙΟΝ	0.60	0.01	0.01	0.00	0.62	Intraday Auctions
ΑΥΧΤΙΟΝ ΚΛΕΙΣΙΜΑΤΟΣ	16.66	0.01	0.01	0.00	16.69	Closing Auction
ΣΤΟ ΚΛΕΙΣΙΜΟ	3.82	0.00	0.01	0.00	3.83	At the Close
ΣΥΝΟΛΟ	149.00	0.04	0.06	0.00	149.10	Total
Πακέτα	23.69	0.00	0.00	0.00	23.69	BlockTrades
Γενικό ΣΥΝΟΛΟ	172.69	0.04	0.06	0.00	172.79	Grand total
Αξία συναλλαγών ανοικτών πωλήσεων	0.00%	0.00%	0.00%	0.00%	0.00%	Value of Transactions Short selling
Αξία συναλλαγών ειδικών διαπραγματευτών	4.83%	0.00%	0.00%	0.00%	4.83%	Value of Transactions of Market Makers
Αξία συναλλαγών μέσω ODL	55.44%	56.45%	0.00%	99.65%	55.45%	Value of Transactions ODL
% Στο σύνολο	99.94%	0.02%	0.04%	0.00%	100.00%	% on the Total
	Κύρια Αγορά Main Market	Χαμηλή Διασπορά Low Dispersion	Επιτήρηση Surveillance	Προς Διαγραφή Under Deletion	ΣΥΝΟΛΟ-Total	
	<i>Μέση Αξία Συναλλαγών χωρίς δικαιώματα (Σύνολο σε εκατ.Euro) / Average daily value of transactions without right trades (Total in milion of Euros)</i>					
B 1. ΣΥΝΕΧΗΣ ΔΙΑΠΡΑΓΜΑΤΕΥΣΗ						B1. CONTINUOUS TRADING PHASE
A' ΧΡΟΝΙΚΗ ΠΕΡΙΟΔΟΣ (Έως 11:00:00) *	15.02	0.00	0.00	0.00	15.02	1st Period (till 11:00:00) *
B' ΧΡΟΝΙΚΗ ΠΕΡΙΟΔΟΣ (11:00:01 - 11:30:00)	9.95	0.00	0.00	0.00	9.95	2rd Period (11:00:01 - 11:30:00)
Γ' ΧΡΟΝΙΚΗ ΠΕΡΙΟΔΟΣ (11:30:01 - 12:00:00)	9.11	0.00	0.00	0.00	9.11	3rd Period (11:30:01 - 12:00:00)
Δ' ΧΡΟΝΙΚΗ ΠΕΡΙΟΔΟΣ (12:00:01 - 12:30:00)	8.32	0.00	0.00	0.00	8.32	4th Period (12:00:01 - 12:30:00)
Ε' ΧΡΟΝΙΚΗ ΠΕΡΙΟΔΟΣ (12:30:01 - 13:00:00)	8.59	0.00	0.00	0.00	8.59	5th Period (12:30:01 - 13:00:00)
ΣΤ' ΧΡΟΝΙΚΗ ΠΕΡΙΟΔΟΣ (13:00:01 - 13:30:00)	5.89	0.00	0.00	0.00	5.89	6th Period (14:00:01 - 13:30:00)
Ζ' ΧΡΟΝΙΚΗ ΠΕΡΙΟΔΟΣ (13:30:01 - 14:00:00)	6.64	0.00	0.00	0.00	6.64	7th Period (13:30:01 - 14:00:00)
Η' ΧΡΟΝΙΚΗ ΠΕΡΙΟΔΟΣ (14:00:01 - 14:30:00)	6.86	0.00	0.00	0.00	6.86	8th Period (14:00:01 - 14:30:00)
Θ' ΧΡΟΝΙΚΗ ΠΕΡΙΟΔΟΣ (14:30:01 - 15:00:00)	7.51	0.00	0.00	0.00	7.51	9th Period (14:30:01 - 15:00:00)
Ι' ΧΡΟΝΙΚΗ ΠΕΡΙΟΔΟΣ (15:00:01 - 15:30:00)	7.94	0.00	0.00	0.00	7.94	10th Period (Από 15:00:01 - 15:30:00)
ΙΑ' ΧΡΟΝΙΚΗ ΠΕΡΙΟΔΟΣ (15:30:01 - 16:00:00)	9.08	0.00	0.00	0.00	9.08	11th Period (15:30:01 - 16:00:00)
ΙΒ' ΧΡΟΝΙΚΗ ΠΕΡΙΟΔΟΣ (Από 16:00:01 - 16:30:00)	12.28	0.00	0.00	0.00	12.28	12th Period (16:00:01 - 16:30:00)
ΙΓ' ΧΡΟΝΙΚΗ ΠΕΡΙΟΔΟΣ (Από 16:30:01)	18.29	0.00	0.00	0.00	18.29	13th Period (16:30:01)
Γ(ι) ΧΡΟΝΙΚΗ ΠΕΡΙΟΔΟΣ (Από 16:50:00) - ΤΕΛΕΥΤΑΙΑ 10 ΛΕΠΤΑ	7.85	0.00	0.00	0.00	7.85	C (i) (From 16:50:00) Last ten minutes of Continuous Trading
Γ(ιι) ΑΞΙΑ 30% ΠΡΑΞΕΩΝ ΤΟΥ ΒΑΣΙΚΟΥ ΠΙΝΑΚΑ	54.60	0.00	0.00	0.00	54.60	C (iii) The Value of 30% of the trades which are included to the calculation of the closing prices
ΣΥΝΟΛΟ*	125.46	0.00	0.00	0.00	125.46	TOTAL

* Δεν περιλαμβάνεται η αξία των συναλλαγών στο άνοιγμα

ΣΤΟΙΧΕΙΑ ΜΕΣΗΣ ΗΜΕΡΗΣΙΑΣ ΑΞΙΑΣ ΣΥΝΑΜΜΑΓΩΝ ΜΕΤΟΧΩΝ ΑΝΑ ΚΑΤΗΓΟΡΙΑ ΔΙΑΠΡΑΓΜΑΤΕΥΣΗΣ
AVERAGE DAILY STOCKS VALUE OF TRANSACTIONS DATA PER TRADING CATEGORY

Κύρια Αγορά Main Market	Χαμηλή Διασπορά Low Dispersion	Επιτήρηση Surveillance	Προς Διαγραφή Under Deletion	ΣΥΝΟΛΟ-Total
01/06/2014- 30/06/2014	01/06/2014- 30/06/2014	01/06/2014- 30/06/2014	01/06/2014- 30/06/2014	01/06/2014- 30/06/2014

Μέσος Αριθμός Πράξεων χωρίς δικαιώματα. / Average daily number of transactions without right trades

Γ 1. ΑΝΑΛΥΣΗ ΑΝΑ ΦΑΣΗ

ΣΤΟ ΑΝΟΙΓΜΑ	519.60	23.10	63.20	0.65	606.55
ΣΥΝΕΧΗΣ ΔΙΑΠΡΑΓΜΑΤΕΥΣΗ	24,761.45	0.00	0.00	0.00	24,761.45
ΕΝΔΙΑΜΕΣΑ ΑΥΚΤΙΟΝ	31.60	10.65	28.60	0.00	70.85
ΑΥΚΤΙΟΝ ΚΛΕΙΣΙΜΑΤΟΣ	1,139.90	12.35	36.70	0.00	1,188.95
ΣΤΟ ΚΛΕΙΣΙΜΟ	315.75	2.20	7.05	0.10	325.10
ΣΥΝΟΛΟ	26,768.30	48.30	135.55	0.75	26,952.90
Πακέτα	18.00	0.00	0.15	0.00	18.15
Γενικό ΣΥΝΟΛΟ	26,786.30	48.30	135.70	0.75	26,971.05
Αριθμός Πράξεων ανοικτών πωλήσεων	0.00%	0.00%	0.00%	0.00%	0.00%
Αριθμός Πράξεων ειδικών διαπραγματευτών	3.38%	0.00%	0.00%	0.00%	3.36%
Αριθμός Πράξεων μέσω ODL	71.92%	70.03%	78.80%	96.67%	71.95%
% Στο σύνολο	99.32%	0.18%	0.50%	0.00%	100.00%

C1. ANALYSIS PER TRADING PHASE

At the Open
Continuous Trading
Intraday Auctions
Closing Auction
At the Close
Total
Block Trades
Grand total
Number of Trades of Short selling
Number of Trades of Market Makers
Number of Trades through ODL
% on the Total

Κύρια Αγορά Main Market	Χαμηλή Διασπορά Low Dispersion	Επιτήρηση Surveillance	Προς Διαγραφή Under Deletion	ΣΥΝΟΛΟ-Total
----------------------------	-----------------------------------	---------------------------	---------------------------------	--------------

Μέσος Αριθμός Πράξεων χωρίς δικαιώματα. / Average daily number of transactions without right trades

Δ 1. ΣΥΝΕΧΗΣ ΔΙΑΠΡΑΓΜΑΤΕΥΣΗ

Α' ΧΡΟΝΙΚΗ ΠΕΡΙΟΔΟΣ (Έως 11:00:00) *	2,654.90	0.00	0.00	0.00	2,654.90
Β' ΧΡΟΝΙΚΗ ΠΕΡΙΟΔΟΣ (11:00:01 - 11:30:00)	2,189.60	0.00	0.00	0.00	2,189.60
Γ' ΧΡΟΝΙΚΗ ΠΕΡΙΟΔΟΣ (11:30:01 - 12:00:00)	1,856.65	0.00	0.00	0.00	1,856.65
Δ' ΧΡΟΝΙΚΗ ΠΕΡΙΟΔΟΣ (12:00:01 - 12:30:00)	1,785.10	0.00	0.00	0.00	1,785.10
Ε' ΧΡΟΝΙΚΗ ΠΕΡΙΟΔΟΣ (12:30:01 - 13:00:00)	1,697.50	0.00	0.00	0.00	1,697.50
ΣΤ' ΧΡΟΝΙΚΗ ΠΕΡΙΟΔΟΣ (13:00:01 - 13:30:00)	1,358.45	0.00	0.00	0.00	1,358.45
Ζ' ΧΡΟΝΙΚΗ ΠΕΡΙΟΔΟΣ (13:30:01 - 14:00:00)	1,433.85	0.00	0.00	0.00	1,433.85
Η' ΧΡΟΝΙΚΗ ΠΕΡΙΟΔΟΣ (14:00:01 - 14:30:00)	1,427.30	0.00	0.00	0.00	1,427.30
Θ' ΧΡΟΝΙΚΗ ΠΕΡΙΟΔΟΣ (14:30:01 - 15:00:00)	1,520.70	0.00	0.00	0.00	1,520.70
Ι' ΧΡΟΝΙΚΗ ΠΕΡΙΟΔΟΣ (15:00:01 - 15:30:00)	1,518.45	0.00	0.00	0.00	1,518.45
ΙΑ' ΧΡΟΝΙΚΗ ΠΕΡΙΟΔΟΣ (15:30:01 - 16:00:00)	1,742.20	0.00	0.00	0.00	1,742.20
ΙΒ' ΧΡΟΝΙΚΗ ΠΕΡΙΟΔΟΣ (Από 16:00:01 - 16:30:00)	2,135.15	0.00	0.00	0.00	2,135.15
ΙΓ' ΧΡΟΝΙΚΗ ΠΕΡΙΟΔΟΣ (Από 16:30:01)	3,441.60	0.00	0.00	0.00	3,441.60
Γ(i) ΧΡΟΝΙΚΗ ΠΕΡΙΟΔΟΣ (Από 16:50:00) - ΤΕΛΕΥΤΑΙΑ 10 ΛΕΠΤΑ	1,580.20	0.00	0.00	0.00	1,580.20
Γ(ii) ΑΞΙΑ 30% ΠΡΑΞΕΩΝ ΤΟΥ ΒΑΣΙΚΟΥ ΠΙΝΑΚΑ	7,940.65	0.00	0.00	0.30	7,940.95
ΣΥΝΟΛΟ*	24,761.45	0.00	0.00	0.00	24,761.45

D1. CONTINUOUS TRADING PHASE

1st Period (till 11:00:00) *
2rd Period (11:00:01 - 11:30:00)
3rd Period (11:30:01 - 12:00:00)
4th Period (12:00:01 - 12:30:00)
5th Period (12:30:01 - 13:00:00)
6th Period (14:00:01 - 13:30:00)
7th Period (13:30:01 - 14:00:00)
8th Period (14:00:01 - 14:30:00)
9th Period (14:30:01 - 15:00:00)
10th Period (Από 15:00:01 - 15:30:00)
11th Period (15:30:01 - 16:00:00)
12th Period (16:00:01 - 16:30:00)
13th Period (16:30:01)
C (i) (From 16:50:00) Last ten minutes of Continuous Trading
C (iii) The Value of 30% of the trades which are included to the calculation of the closing prices
TOTAL

* δεν περιλαμβάνεται η αξία των συναλλαγών στο άνοιγμα

ΣΤΟΙΧΕΙΑ ΜΕΣΗΣ ΗΜΕΡΗΣΙΑΣ ΑΞΙΑΣ ΣΥΝΑΛΛΑΓΩΝ ΜΕΤΟΧΩΝ ΑΝΑ ΔΕΙΚΤΗ ΚΥΡΙΑΣ ΑΓΟΡΑΣ
AVERAGE DAILY STOCKS VALUE OF TRANSACTIONS DATA PER INDEX OF MAIN MARKET

ΓΔ Composite Index	FTSE/X.A. Large Cap - FTSE/Athex Large Cap	FTSE/X.A. Mid Cap - FTSE/Athex Mid Cap	FTSE/X.A Mid & Small Cap Θεμελιωδών μεγεθών	
01/06/2014- 30/06/2014	01/06/2014- 30/06/2014	01/06/2014-30/06/2014	01/06/2014-30/06/2014	
<i>Μέση Αξία Συναλλαγών χωρίς δικαιώματα (Σύνολο σε εκατ. Euro) / Average daily value of transactions without right trades (Total in milion of Euros)</i>				
A 1. ΑΝΑΛΥΣΗ ΑΝΑ ΦΑΣΗ				A1. ANALYSIS PER TRADING PHASE
ΣΤΟ ΑΝΟΙΓΜΑ	2.43	2.39	0.03	At the Open
ΣΥΝΕΧΗΣ ΔΙΑΠΡΑΓΜΑΤΕΥΣΗ	124.66	123.28	1.48	Continuous Trading
ΕΝΔΙΑΜΕΣΑ ΑΥΧΤΙΟΝ	0.60	0.60	0.00	Intraday Auctions
ΑΥΧΤΙΟΝ ΚΛΕΙΣΙΜΑΤΟΣ	16.62	16.56	0.08	Closing Auction
ΣΤΟ ΚΛΕΙΣΙΜΟ	3.79	3.75	0.04	At the Close
ΣΥΝΟΛΟ	148.10	146.59	1.63	Total
Πακέτα	23.65	22.07	1.49	Block Trades
Γενικό ΣΥΝΟΛΟ	171.75	168.66	3.12	Grand total
Αξία συναλλαγών ανοικτών πωλήσεων	0.00%	0.00%	0.00%	Value of Transactions Short selling
Αξία συναλλαγών ειδικών διαπραγματευτών	4.72%	4.92%	1.01%	Value of Transactions of Market Makers
Αξία συναλλαγών μέσω ODL	55.37%	55.90%	35.10%	Value of Transactions ODL
% Στο σύνολο	99.40%	97.61%	1.81%	% on the Total
ΓΔ Composite Index	FTSE/X.A. Large Cap - FTSE/Athex Large Cap	FTSE/X.A. Mid Cap - FTSE/Athex Mid Cap	FTSE/X.A Mid & Small Cap Θεμελιωδών μεγεθών	
<i>Μέση Αξία Συναλλαγών χωρίς δικαιώματα (Σύνολο σε εκατ. Euro) / Average daily value of transactions without right trades (Total in milion of Euros)</i>				
B 1. ΣΥΝΕΧΗΣ ΔΙΑΠΡΑΓΜΑΤΕΥΣΗ				B1. CONTINUOUS TRADING PHASE
A' ΧΡΟΝΙΚΗ ΠΕΡΙΟΔΟΣ (Έως 11:00:00) *	14.97	14.86	0.12	1st Period (till 11:00:00) *
B' ΧΡΟΝΙΚΗ ΠΕΡΙΟΔΟΣ (11:00:01 - 11:30:00)	9.87	9.78	0.13	2rd Period (11:00:01 - 11:30:00)
Γ' ΧΡΟΝΙΚΗ ΠΕΡΙΟΔΟΣ (11:30:01 - 12:00:00)	9.03	8.95	0.09	3rd Period (11:30:01 - 12:00:00)
Δ' ΧΡΟΝΙΚΗ ΠΕΡΙΟΔΟΣ (12:00:01 - 12:30:00)	8.23	8.15	0.13	4th Period (12:00:01 - 12:30:00)
Ε' ΧΡΟΝΙΚΗ ΠΕΡΙΟΔΟΣ (12:30:01 - 13:00:00)	8.52	8.42	0.11	5th Period (12:30:01 - 13:00:00)
ΣΤ' ΧΡΟΝΙΚΗ ΠΕΡΙΟΔΟΣ (13:00:01 - 13:30:00)	5.84	5.75	0.08	6th Period (14:00:01 - 13:30:00)
Ζ' ΧΡΟΝΙΚΗ ΠΕΡΙΟΔΟΣ (13:30:01 - 14:00:00)	6.59	6.49	0.09	7th Period (13:30:01 - 14:00:00)
Η' ΧΡΟΝΙΚΗ ΠΕΡΙΟΔΟΣ (14:00:01 - 14:30:00)	6.81	6.73	0.10	8th Period (14:00:01 - 14:30:00)
Θ' ΧΡΟΝΙΚΗ ΠΕΡΙΟΔΟΣ (14:30:01 - 15:00:00)	7.46	7.33	0.10	9th Period (14:30:01 - 15:00:00)
Ι' ΧΡΟΝΙΚΗ ΠΕΡΙΟΔΟΣ (15:00:01 - 15:30:00)	7.89	7.81	0.10	10th Period (Από 15:00:01 - 15:30:00)
ΙΑ' ΧΡΟΝΙΚΗ ΠΕΡΙΟΔΟΣ (15:30:01 - 16:00:00)	9.02	8.93	0.11	11th Period (15:30:01 - 16:00:00)
ΙΒ' ΧΡΟΝΙΚΗ ΠΕΡΙΟΔΟΣ (Από 16:00:01 - 16:30:00)	12.24	12.08	0.11	12th Period (16:00:01 - 16:30:00)
ΙΓ' ΧΡΟΝΙΚΗ ΠΕΡΙΟΔΟΣ (Από 16:30:01)	18.20	18.00	0.22	13th Period (16:30:01)
Γ(ι) ΧΡΟΝΙΚΗ ΠΕΡΙΟΔΟΣ (Από 16:50:00) - ΤΕΛΕΥΤΑΙΑ 10 ΛΕΠΤΑ	7.82	7.71	0.11	C (i) (From 16:50:00) Last ten minutes of Continuous Trading
Γ(ii) ΑΞΙΑ 30% ΠΡΑΞΕΩΝ ΤΟΥ ΒΑΣΙΚΟΥ ΠΙΝΑΚΑ	54.39	53.95	0.46	C (iii) The Value of 30% of the trades which are included to the calculation of the closing prices
ΣΥΝΟΛΟ*	124.66	123.28	1.48	TOTAL

* δεν περιλαμβάνεται η αξία των συναλλαγών στο άνοιγμα

ΣΤΟΙΧΕΙΑ ΜΕΣΗΣ ΗΜΕΡΗΣΙΑΣ ΑΞΙΑΣ ΣΥΝΑΛΛΑΓΩΝ ΜΕΤΟΧΩΝ ΑΝΑ ΔΕΙΚΤΗ ΚΥΡΙΑΣ ΑΓΟΡΑΣ
AVERAGE DAILY STOCKS VALUE OF TRANSACTIONS DATA PER INDEX OF MAIN MARKET

ΓΔ Composite Index	FTSE/X.A. Large Cap - FTSE/Athex Large Cap	FTSE/X.A. Mid Cap - FTSE/Athex Mid Cap	FTSE/X.A Mid & Small Cap Θεμελιωδών μεγεθών		
01/06/2014- 30/06/2014	01/06/2014- 30/06/2014	01/06/2014-30/06/2014	01/06/2014-30/06/2014		
<i>Μέσος Αριθμός Πράξεων χωρίς πακέτα. / Average daily number of transactions without right trades</i>					
Γ 1. ΑΝΑΛΥΣΗ ΑΝΑ ΦΑΣΗ				C1. ANALYSIS PER TRADING PHASE	
ΣΤΟ ΑΝΟΙΓΜΑ	423.40	372.45	28.65	14.80	At the Open
ΣΥΝΕΧΗΣ ΔΙΑΠΡΑΓΜΑΤΕΥΣΗ	23,790.50	22,342.60	1,525.30	147.85	Continuous Trading
ΕΝΔΙΑΜΕΣΑ ΑΥΣΤΙΟΝ	25.40	22.70	1.00	1.20	Intraday Auctions
ΑΥΣΤΙΟΝ ΚΛΕΙΣΙΜΑΤΟΣ	1,078.00	993.60	77.95	14.05	Closing Auction
ΣΤΟ ΚΛΕΙΣΙΜΟ	294.30	255.35	36.75	3.40	At the Close
ΣΥΝΟΛΟ	25,611.60	23,986.70	1,669.65	181.30	Total
Πακέτα	17.70	17.15	0.70	0.00	Block Trades
Γενικό ΣΥΝΟΛΟ	25,629.30	24,003.85	1,670.35	181.30	Grand total
Αριθμός Πράξεων ανοικτών πωλήσεων	0.00%	0.00%	0.00%	0.00%	Number of Trades of Short selling
Αριθμός Πράξεων ειδικών διαπραγματευτών	2.99%	3.33%	3.00%	13.71%	Number of Trades of Market Makers
Αριθμός Πράξεων μέσω ODL	71.78%	71.60%	74.32%	68.15%	Number of Trades through ODL
% Στο σύνολο	95.03%	89.00%	6.19%	0.67%	% on the Total
ΓΔ Composite Index	FTSE/X.A. Large Cap - FTSE/Athex Large Cap	FTSE/X.A. Mid Cap - FTSE/Athex Mid Cap	FTSE/X.A Mid & Small Cap Θεμελιωδών μεγεθών		
<i>Μέσος Αριθμός Πράξεων χωρίς πακέτα. / Average daily number of transactions without block trades</i>					
Δ 1. ΣΥΝΕΧΗΣ ΔΙΑΠΡΑΓΜΑΤΕΥΣΗ				D1. CONTINUOUS TRADING PHASE	
Α' ΧΡΟΝΙΚΗ ΠΕΡΙΟΔΟΣ (Έως 11:00:00) *	2,592.45	2,471.40	124.05	12.95	1st Period (till 11:00:00) *
Β' ΧΡΟΝΙΚΗ ΠΕΡΙΟΔΟΣ (11:00:01 - 11:30:00)	2,115.40	1,996.30	134.15	10.15	2nd Period (11:00:01 - 11:30:00)
Γ' ΧΡΟΝΙΚΗ ΠΕΡΙΟΔΟΣ (11:30:01 - 12:00:00)	1,789.00	1,689.45	109.25	7.50	3rd Period (11:30:01 - 12:00:00)
Δ' ΧΡΟΝΙΚΗ ΠΕΡΙΟΔΟΣ (12:00:01 - 12:30:00)	1,710.40	1,610.00	118.75	9.55	4th Period (12:00:01 - 12:30:00)
Ε' ΧΡΟΝΙΚΗ ΠΕΡΙΟΔΟΣ (12:30:01 - 13:00:00)	1,635.25	1,536.70	105.35	7.80	5th Period (12:30:01 - 13:00:00)
ΣΤ' ΧΡΟΝΙΚΗ ΠΕΡΙΟΔΟΣ (13:00:01 - 13:30:00)	1,300.05	1,218.00	87.20	7.35	6th Period (14:00:01 - 13:30:00)
Ζ' ΧΡΟΝΙΚΗ ΠΕΡΙΟΔΟΣ (13:30:01 - 14:00:00)	1,369.10	1,277.25	95.85	10.20	7th Period (13:30:01 - 14:00:00)
Η' ΧΡΟΝΙΚΗ ΠΕΡΙΟΔΟΣ (14:00:01 - 14:30:00)	1,364.55	1,276.45	92.90	8.00	8th Period (14:00:01 - 14:30:00)
Θ' ΧΡΟΝΙΚΗ ΠΕΡΙΟΔΟΣ (14:30:01 - 15:00:00)	1,454.35	1,375.25	87.40	11.10	9th Period (14:30:01 - 15:00:00)
Ι' ΧΡΟΝΙΚΗ ΠΕΡΙΟΔΟΣ (15:00:01 - 15:30:00)	1,449.90	1,360.25	97.55	10.15	10th Period (Από 15:00:01 - 15:30:00)
ΙΑ' ΧΡΟΝΙΚΗ ΠΕΡΙΟΔΟΣ (15:30:01 - 16:00:00)	1,672.70	1,574.30	109.75	7.60	11th Period (15:30:01 - 16:00:00)
ΙΒ' ΧΡΟΝΙΚΗ ΠΕΡΙΟΔΟΣ (Από 16:00:01 - 16:30:00)	2,057.05	1,920.60	131.75	12.00	12th Period (16:00:01 - 16:30:00)
ΙΓ' ΧΡΟΝΙΚΗ ΠΕΡΙΟΔΟΣ (Από 16:30:01)	3,280.30	3,036.65	231.35	33.50	13th Period (16:30:01)
Γ(i) ΧΡΟΝΙΚΗ ΠΕΡΙΟΔΟΣ (Από 16:50:00) - ΤΕΛΕΥΤΑΙΑ 10 ΛΕΠΤΑ	1,498.70	1,377.05	112.75	17.05	C (i) (From 16:50:00) Last ten minutes of Continuous Trading
Γ(ii) ΑΞΙΑ 30% ΠΡΑΞΕΩΝ ΤΟΥ ΒΑΣΙΚΟΥ ΠΙΝΑΚΑ	7,593.20	7,117.90	489.35	54.65	C (iii) The Value of 30% of the trades which are included to the calculation of the closing
ΣΥΝΟΛΟ*	23,790.50	22,342.60	1,525.30	147.85	TOTAL

* Δεν περιλαμβάνεται η αξία των συναλλαγών στο άνοιγμα

Μηνιαίοι μέσοι όροι spread - Σύνολο αγορών
Monthly average spread - Total of markets

ΜΗΝΑΣ-ΕΤΟΣ MONTH/YEAR	Spread πράξεων * Trades spread *	Time (συνεδρίασης) spread ** Time spread **	Μέση Ημερήσια Αξία συναλλαγών Average Transactions Value
Jun-2013	6.04	9.22	63.51
Jul-2013	5.16	7.17	41.37
Aug-2013	5.03	6.68	45.07
Sep-2013	4.18	6.08	63.03
Oct-2013	3.70	5.36	180.26
Nov-2013	4.39	6.11	145.62
Dec-2013	4.48	6.17	113.44
Jan-2014	4.30	6.03	101.50
Feb-2014	5.23	6.71	180.26
Mar-2014	4.35	5.72	132.65
Apr-2014	4.22	6.92	161.46
May-2014	3.95	5.91	232.86
Jun-2014	3.66	5.15	178.98

4. Μηνιαίοι μέσοι όροι spread - Σύνολο αγορών
Monthly average spread - Total markets

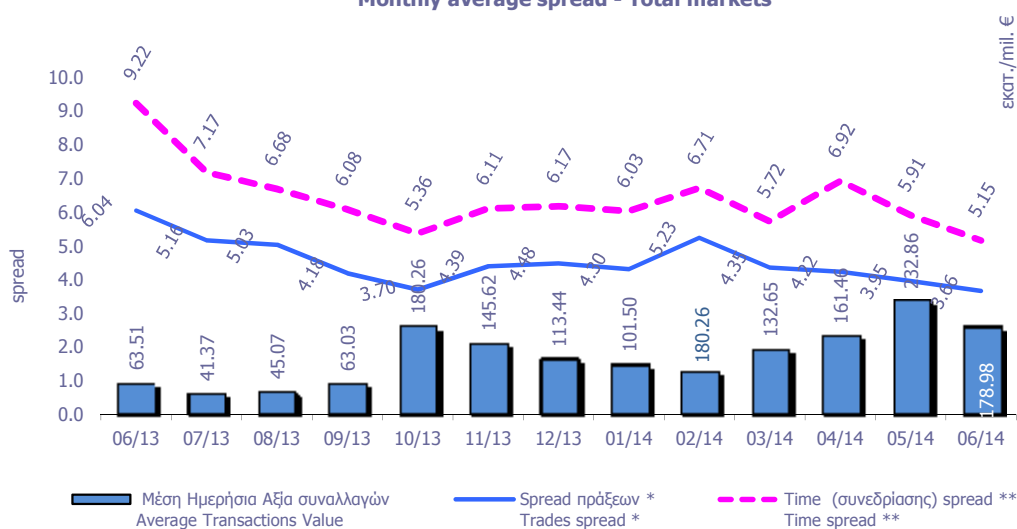

Spread: Ως spread ορίζεται το ηλίκιο της διαφοράς της καλύτερης τιμής αγοράς από την καλύτερη τιμή πώλησης προς το ημίθροισμα αυτών των τιμών.
Spread: The spread is defined as the ratio of the difference between the best ask and the best bid price over the average of the sum of the two prices.

* **Spread πράξεων:** Ο σταθμισμένος, με την ποσοστιαία αξία συναλλαγών των πράξεων, μέσος όρος των spread που αντιστοιχούν σε αυτές τις πράξεις. Το spread που αντιστοιχεί στην αξία συναλλαγών κάποιας πράξης είναι αυτό που παρατηρείται ακριβώς πριν τη διενέργεια της πράξης.

Trades spread: The weighted, by traded value, average of the spreads corresponding to these trades. The spread that corresponds to a trade is the one experienced exactly before the trade.

* * **Υπολογισμός Spread σύμφωνα με τον κανονισμό του ΧΑ. - Spread calculation according to the ATHEX regulation**

Spread συνεδρίασης: Ο σταθμισμένος, με την ποσοστιαία χρονική διάρκεια, μέσος όρος των spread που παρατηρούνται κατά τη διάρκεια της συνεδρίασης.

Time spread: The weighted, by time duration, average of spreads experienced during a trading session.

Μηνιαία μέση κυκλοφοριακή ταχύτητα
Monthly average velocity

ΜΗΝΑΣ-ΕΤΟΣ MONTH/YEAR	ΚΥΡΙΑ ΑΓΟΡΑ MAIN MARKET	ΧΑΜΗΛΗΣ ΔΙΑΣΠΟΡΑΣ LOW DISPERSION	ΕΠΙΤΗΡΗΣΗΣ SURVEILLANCE	ΣΥΝΟΛΟ ΑΓΟΡΩΝ TOTAL MARKETS	FTSE@/ATH EX Large Cap	Γενικός Δείκτης ΧΑ ATHEX Composite Index
Jun-2013	0.10%	0.003%	0.0118%	0.0874%	0.111%	0.108%
Jul-2013	0.07%	0.002%	0.0090%	0.0705%	0.074%	0.072%
Aug-2013	0.07%	0.002%	0.0047%	0.0730%	0.077%	0.075%
Sep-2013	0.09%	0.002%	0.0111%	0.0909%	0.099%	0.097%
Oct-2013	0.16%	0.006%	0.0109%	0.1603%	0.164%	0.161%
Nov-2013	0.18%	0.004%	0.0112%	0.1706%	0.195%	0.187%
Dec-2013	0.13%	0.012%	0.1082%	0.1345%	0.139%	0.137%
Jan-2014	0.12%	0.003%	0.0189%	0.1275%	0.135%	0.132%
Feb-2014	0.10%	0.003%	0.0091%	0.1071%	0.114%	0.112%
Mar-2014	0.15%	0.003%	0.0087%	0.1520%	0.161%	0.158%
Apr-2014	0.18%	0.002%	0.0101%	0.1789%	0.205%	0.199%
May-2014	0.30%	0.002%	0.0051%	0.2796%	0.275%	0.264%
Jun-2014	0.19%	0.002%	0.0139%	0.1868%	0.209%	0.202%

5. Μηνιαίοι μέσοι όροι κυκλ. ταχύτητας - Average Velocity

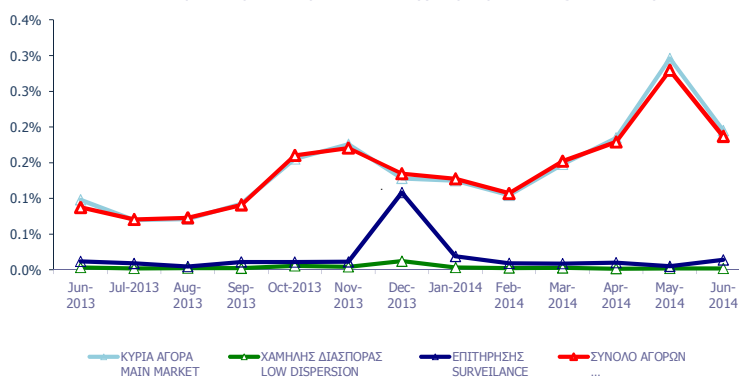

6. Μηνιαίοι μέσοι όροι κυκλ. ταχύτητας - Average Velocity

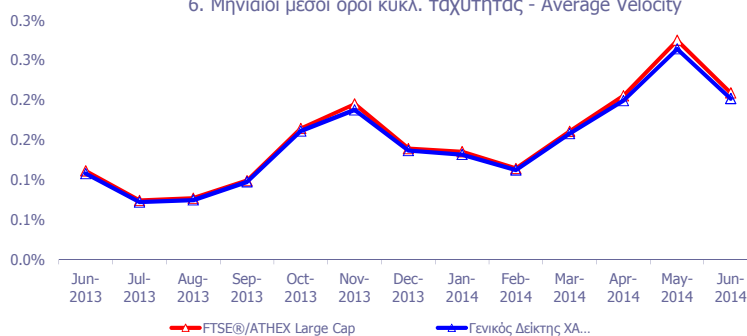

Κυκλοφοριακή Ταχύτητα : Αξία Συναλλαγών / Κεφαλαίωση Velocity : Trading Value / Capitalisation

$$\sum_{i=1}^m \frac{V_i}{XA_i}$$

m : αριθμός ημερών που διαπραγματεύτηκε η μετοχή - number of trading days of the stock

V_i : αξία συναλλαγών της μετοχής για κάθε μέρα διαπραγμάτευσης i - trading value of the stock in each trading day i

XA_i : χρηματιστηριακή αξία της μετοχής - market capitalisation of the stock

Μηνιαία ιστορική μεταβλητότητα (volatility)
Monthly historical volatility

ΜΗΝΑΣ-ΕΤΟΣ MONTH/YEAR	ΚΥΡΙΑ ΑΓΟΡΑ MAIN MARKET	ΧΑΜΗΛΗΣ ΔΙΑΣΠΟΡΑΣ LOW DISPERSION	ΕΠΙΤΗΡΗΣΗΣ SURVEILLANCE	ΣΥΝΟΛΟ ΑΓΟΡΩΝ TOTAL MARKETS	FTSE®/ATHEX Large Cap	Γενικός Δείκτης ΧΑ ATHEX Composite Index
Jun-2013	19.79%	18.31%	27.04%	17.77%	17.39%	14.04%
Jul-2013	16.67%	20.15%	28.23%	16.33%	13.36%	13.26%
Aug-2013	15.03%	18.19%	26.41%	15.19%	11.98%	11.71%
Sep-2013	13.64%	16.32%	27.75%	14.01%	10.76%	10.89%
Oct-2013	14.12%	18.32%	28.46%	14.50%	12.91%	12.21%
Nov-2013	14.83%	20.06%	25.30%	14.58%	16.52%	12.36%
Dec-2013	14.01%	22.09%	27.74%	14.29%	10.46%	10.38%
Jan-2014	15.68%	18.45%	27.09%	16.91%	11.88%	12.57%
Feb-2014	13.92%	15.85%	24.75%	13.36%	9.71%	9.63%
Mar-2014	13.70%	13.70%	25.29%	13.49%	10.29%	10.23%
Apr-2014	14.36%	22.37%	26.08%	14.13%	11.77%	11.33%
May-2014	14.56%	14.32%	25.77%	14.11%	14.96%	13.23%
Jun-2014	12.55%	19.26%	27.44%	13.13%	9.79%	10.13%

7. Μηνιαίες ιστορικές μεταβλητότητες- Average historic volatility

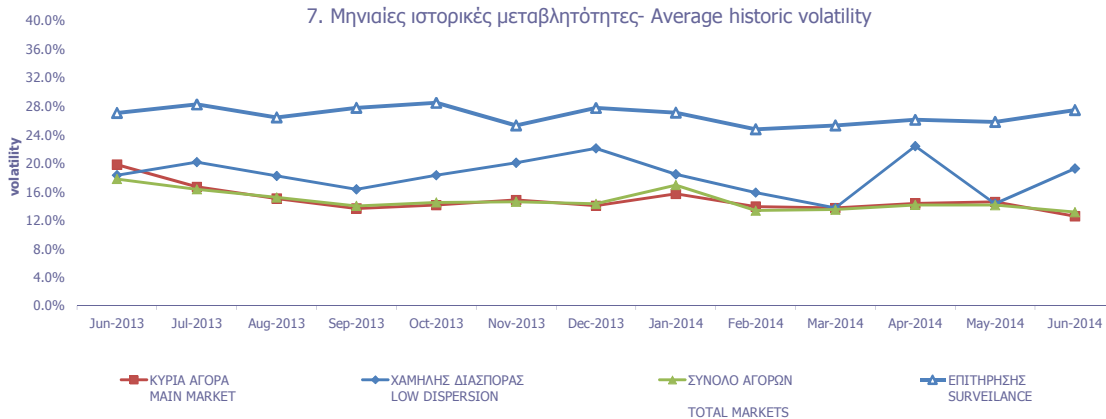

8. Μηνιαίες ιστορικές μεταβλητότητες- Average historic volatility

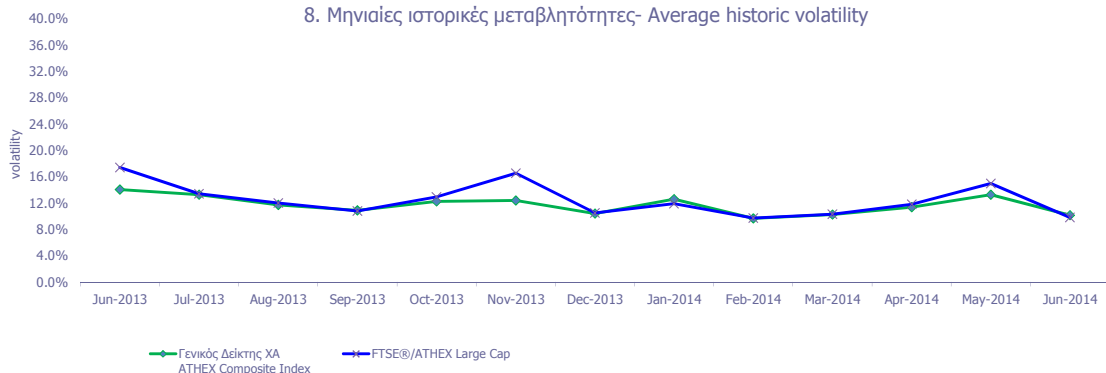

Μηνιαία Μεταβλητότητα: Προκύπτει από την μεταβολή των τιμών κλεισίματος για κάθε συνεδριακή ημέρα του μήνα.

Volatility: Is calculated from the closing price changes for each working day of the month.

ΟΜΟΛΟΓΑ ΔΙΑΠΡΑΓΜΑΤΕΥΣΙΜΑ ΜΕ ΤΗ ΜΕΘΟΔΟ ΕΚΦΩΝΗΣΗΣ - ΑΝΤΙΦΩΝΗΣΗΣ
BONDS TRADED WITH THE OPEN OUTCRY METHOD

Ονομαστική Αξία Nominal Value	Αρχικό Επιτόκιο Initial Interest Rate (%)	Σημερινό Επιτόκιο Today's Interest Rate (%)	Ετήσιος Τόκος Annual Interest	Απόδοση στη Λήξη (***) Yield to Maturity (%)	Ημερομηνία Έκδοσης Date of Issue	Αριθμός Ετήσιων Ανανεώσεων Number of Yearly Renewals	Μηνιαίες Τιμές Εκφώνησης τοίς Μετρητοίς (Ευρώ) Monthly Cash Outcry Prices (Euro)			Συναλλαγές σε Τεμάχια Transactions in Items	Αξία Συναλλαγών (Ευρώ) Value of Transactions (Euro)	Τιμές Έτους από 1.1. 2014 (Ευρώ) Price Range since 1.1. 2014 (Euro)	
							Κατώτερη Low	Ανώτερη High	Τιμή - Price			Κατώτερη Low	Ανώτερη High

ΟΜΟΛΟΓΑ ΚΡΑΤΙΚΩΝ ΤΡΑΠΕΖΩΝ ΕΤΗΣΙΑΣ ΔΙΑΡΚΕΙΑΣ
STATE - OWNED BANKS SHORT TERM BONDS (α, β)

€ 1,182.96	4.90	2.48	29.69	Δ/Υ	31.05.08	7					0.00	0.00
€ 1,129.20	5.45	2.48	30.88	Δ/Υ	31.08.08	6					0.00	0.00

**ΟΜΟΛΟΓΑ ΔΙΑΠΡΑΓΜΑΤΕΥΣΙΜΑ ΜΕ ΤΗ ΜΕΘΟΔΟ ΕΚΦΩΝΗΣΗΣ-ΑΝΤΙΦΩΝΗΣΗΣ
BONDS TRADED WITH THE OPEN OUTCRY METHOD**

Όνομαστική Αξία / Ελάχιστη Διαπραγματεύσιμη Ποσότητα Nominal Value / Minimum Nominal Traded Value	Σήμερανο Έπιτόκιο % Today's Interest Rate % (**)	Αξία Τελευταίου Αποκοπέντος Τокόδιου Value of Last Paid Coupon	Απόδοση στη Λήξη (***) Yield to Maturity (%)	Ημερομηνία Έκδοσης Issue Date	Διάρκεια(Ετη) Duration (Years)	No Σημείωσης - Note Nr	Μηνιαίες Τιμές Εκφώνησης Monthly Outcry Prices			Συναλλαγές σε Τεμάχια * Transactions in Items	Αξία Συναλλαγών Value of Transactions	Τιμές Έτους από 1.1. 2014 (Ευρώ) Price Range since 1.1. 2014 (Euro)	
							Κατώτερη - Low	Ανώτερη-High	Τελευταία-Last			Κατώτερη Low	Ανώτερη High
ΔΑΝΕΙΑ BONDS													

ΝΟΜΙΚΩΝ ΠΡΟΣΩΠΩΝ ΚΑΙ ΕΤΑΙΡΕΙΩΝ ΣΕ ΣΥΝΑΛΛΑΓΜΑ ΚΑΙ ΕΥΡΩ - CORPORATION BONDS IN FOREIGN CURRENCY AND EURO

GBP	10.00	2.50	0.250000	Δ/Υ	01/12/1928	100	E.K.T.E. - National Mortgage Bank					0.00	0.00
GBP	10.00	2.50	0.250000	Δ/Υ	01/12/1930	98	E.K.T.E. σειρά - National Mortgage Bank	2.27	2.27	2.27		2.27	2.27

ΟΜΟΛΟΓΙΑΚΑ ΔΑΝΕΙΑ ΔΙΕΘΝΩΝ ΟΡΓΑΝΙΣΜΩΝ - BONDS OF INTERNATIONAL ORGANIZATIONS

C	1,000.00	5.00	flr	Δ/Υ	21/07/2006	10	ΟΜΟΛΟΓΟ ΕΥΡΩΠΑΪΚΗΣ ΤΡΑΠΕΖΑΣ ΕΠΕΝΔΥΣΕ					0.00	0.00
---	----------	------	-----	-----	------------	----	--------------------------------------	--	--	--	--	------	------

ΣΗΜΕΙΩΣΕΙΣ ΟΜΟΛΟΓΩΝ - BONDS NOTES

	Συντμήσεις - Abbreviations A.A.Σ.Ε = ΑΓΟΡΑ ΑΞΙΩΝ ΣΤΑΘΕΡΟΥ ΕΙΣΟΔΗΜΑΤΟΣ / F.I.S.M.=FIXEDINCOME SECURITIES' MARKET	α	Τα επιτόκια των ετησίων Ομολόγων ΕΤΒΑ είναι απαλλαγμένα των φόρων (καθαρά) / Interest rates of the Yearly H.I.D.B. Bonds are tax-free (net).
**	FLR (Floating Interest Rate) σημαίνει ομόλογο μεταβλητού επιτοκίου / FLR means " a Floating Interest Rate Bond"	β	Για τα Ομόλογα έκδοσης μέχρι και 30/09/2008 ο δεδουλευμένος τόκος έχει κεφαλαιοποιηθεί / For the Bonds issued up to 30.09.08, the occurred interest has been capitalized.
*	Όσον αφορά τα ομόλογα που διαπραγματεύονται στην Α.Α.Σ.Ε όλες οι τιμές εκφράζονται επί τοις εκατό (%) της ονομαστικής τιμής τους.Ο όγκος συναλλαγών υπολογίζεται ως (Τεμάχια) * (Ονομαστική Τιμή) * (Τιμή%) + (Δεδουλευμένοι Τόκοι) / All the prices for the bonds that are traded in the F.I.S.M. refer to percentage (%) upon the nominal value, while the volume of transactions refer to euro.Transactions Volume = (Pieces) * (Face Value). Transactions Value = (Pieces) * (Nominal value) * (price %) + (Accrued interest). Η αξία του τρέχοντος τοκομεριδίου για τις εκδόσεις με ονομαστική αξία 0.01 Ευρώ αναφέρεται σε ονομαστική αξία 100 Ευρώ / The Value of current coupon for the issues with NV 0.01 euro refers to NV 100 euros	***	ΑΠΟΔΟΣΕΙΣ ΟΜΟΛΟΓΩΝ: Αρχικά, βρίσκεται η τιμή κτήσεως, που προκύπτει αν στην τρέχουσα χρηματιστηριακή αξία προσθέσουμε τους δεδουλευμένους τόκους. Εξαιτίας της απελευθέρωσης των χρηματιστηριακών μεσοπίων, η τελευταία από 1/1/2001 δεν υπολογίζεται πλέον σε προσδιορισμό της απόδοσης. Στην συνέχεια υπολογίζεται η (ετησιοποιημένη) απόδοση στην λι του Ομολόγου στο νόμισμα έκδοσής του όπου α) δεν λαμβάνονται υπόψη οι λαχνοί τι λαχειοφόρων δανείων, β) δεν λαμβάνονται υπόψη οι δυνατότητες μετατροπής των ομολογίων σε μετοχές και γ) τα ομόλογα κυμαινόμενου επιτοκίου θεωρείται ότι, μέχρι να λήξουν θα έχουν σημερινό επιτόκιο / BONDS YIELD: Initially, the bid price (which is the market price of the Bond plus the accrued interest – due to liberalisation of stock broker fees, the latter are not taken into consideration to the determination of bonds' yield since 1/1/2001) is found. Subsequently, (annualised) Bond's Yield to Maturity (YTM) in terms of the Bond's clause is calculated, where the lotteries of the lottery Bonds are not considered, b) the entitlement of a convertible bond to converted into shares is not considered and c) the floating interest rate Bonds are considered to retain the current interest rate up to their redemption date.
	Αντίστοιχα για τα ομόλογα που είναι διαπραγματεύσιμα με την μέθοδο Εκφώνησης - Αντιφώνησης οι τιμές εκφράζονται σε ευρώ ενώ ο όγκος εκφράζεται σε τεμάχια / Correspondingly the prices for the bonds that are traded with the open outcry method refer to euro while the volume of transactions refer to items. Η ελάχιστη διαπραγματεύσιμη Ονομαστική Ονομαστική αξία για όλους τους Αύλους τίτλους είναι τα 100 Ευρώ / The minimum traded Nominal Value for all dematerialized securities is equal to 100 Euros		
2	Επιτόκιο 2,90 ετησίως σταθερό και index ratio (λόγος δεικτών πληθωρισμού). Δείκτης αναφοράς Πληθωρισμού: Εναρμονισμένος Δείκτης Τιμών Καταναλωτή που ισχύει στην Ευρωζώνη εξαιρουμένου του καπνού / Reference Inflation Ratio: Harmonized Consumption Index (currently) valid in Euro zone excluding tobacco.	1	Το ομόλογο είναι αορίστου διάρκειας - The bonds are of indefinite duration.

ΟΜΟΛΟΓΑ ΔΙΑΠΡΑΓΜΑΤΕΥΣΙΜΑ ΣΤΗΝ Α.Α.Σ.Ε.
BONDS TRADED IN FIXED INCOME SECURITIES' MARKET

Ονομαστική Αξία Nominal Value	Σήμερα % Today's Interest Rate % (**)	Αξία Τελευταίου Αποκ/Υρος Value of Last Paid Coupon	Απόδοση στη Λήξη Yield to Maturity (% (***))	Ημερομηνία Έκδοσης Issue Date	Διάρκεια (Έτη)-Duration(Years)	No Σημείωσης - Note Nr	ΔΑΝΕΙΑ BONDS	Μηνιαίες Τιμές Συναλλαγών επι τοις εκατό (%) Monthly Transactions' Prices in Percentage (%)			Όγκος Συναλλαγών * Volume of Transactions	Αξία Συναλλαγών (Ευρώ) Value of Transactions (Euro)**	Τιμές Έτους από 1.1.2014 (Ευρώ) Price Range since 1.1.2014 (Euro)				
								Κατώτερη - Low (%)	Ανώτερη - High (%)	Κλείσιμο-Close (%)			Κατώτερη - Low (%)	Ανώτερη - High (%)			
ΟΜΟΛΟΓΙΑΚΑ ΔΑΝΕΙΑ ΕΠΙΧΕΙΡΗΣΕΩΝ - CORPORATE BONDS																	
€	12.49	5.22	flr	0.05	...	12.07.07	8	ΝΗΡΕΥΣ ΙΧΘΥΟΚΑΛΙΕΡΓΕΙΕΣ Α.Ε. (Μετατρ. σε ΚΟ μτχ) - NIREUS S.A. (Convertible to	12.00	12.00	12.00						
€	4.77	5.00	0.06	53.02	19.03.10	5	MARFIN INVESTMENT GROUP Α.Ε. (Μετατρ. σε ΚΟ μτχ) - MARFIN INVESTMENT GROU	62.53	90.00	62.53	0.32	149,917.03	0.50	91.00			
€	1.00	7.00	0.02	...	29.07.13	6	MARFIN INVESTMENT GROUP Α.Ε. ΣΕΙΡΑ Α (ΜΟΔ) - MARFIN INVESTMENT GROUP S.	1.00	1.00	1.00			1.00	1.00			
€	1.00	6.30	0.02	...	29.07.13	7	MARFIN INVESTMENT GROUP Α.Ε. ΣΕΙΡΑ Β (ΜΟΔ) - MARFIN INVESTMENT GROUP S.	0.85	0.85	0.85			0.85	0.85			
ΟΜΟΛΟΓΑ ΕΛΛΗΝΙΚΟΥ ΔΗΜΟΣΙΟΥ - GOVERNMENT BONDS - DEMATERIALIZED SECURITIES																	
€	1,000.00	1.60	flr	8.16	...	21.05.09	5	ΟΕΔ-ΚΥΜ-210514-05X-2,734-1000,00 - GGB-FRN-210514-05Y-2.734-1000.00	100.00	100.00	100.00			100.00	100.00		
€	1,000.00	1.16	flr	5.93	...	23.07.09	5	ΟΕΔ-ΚΥΜ-230714-05X-2,018-1000,00 - GGB-FRN-230714-05Y-2.018-1000.00	100.00	100.00	100.00			100.00	100.00		
€	1,000.00	0.97	flr	4.96	...	10.08.09	5	ΟΕΔ-ΚΥΜ-100814-05X-1,762-1000,00 - GGB-FRN-100814-05Y-1.762-1000.00	100.00	100.00	100.00			100.00	100.00		
€	1.00	2.00	0.02	2.00	09.03.12	11	ΟΕΔ-ΣΤΘ-240223-11X-2,000-1,00 - GGB-FXD-240223-11Y-2.000-1.00	100.00	100.00	100.00			100.00	100.00			
€	1.00	2.00	0.02	2.00	09.03.12	12	ΟΕΔ-ΣΤΘ-240224-12X-2,000-1,00 - GGB-FXD-240224-12Y-2.000-1.00	100.00	100.00	100.00			100.00	100.00			
€	1.00	2.00	0.02	2.00	09.03.12	13	ΟΕΔ-ΣΤΘ-240225-13X-2,000-1,00 - GGB-FXD-240225-13Y-2.000-1.00	100.00	100.00	100.00			100.00	100.00			
€	1.00	2.00	0.02	2.00	09.03.12	14	ΟΕΔ-ΣΤΘ-240226-14X-2,000-1,00 - GGB-FXD-240226-14Y-2.000-1.00	100.00	100.00	100.00			100.00	100.00			
€	1.00	2.00	0.02	2.00	09.03.12	15	ΟΕΔ-ΣΤΘ-240227-15X-2,000-1,00 - GGB-FXD-240227-15Y-2.000-1.00	100.00	100.00	100.00			100.00	100.00			
€	1.00	2.00	0.02	2.00	09.03.12	16	ΟΕΔ-ΣΤΘ-240228-16X-2,000-1,00 - GGB-FXD-240228-16Y-2.000-1.00	100.00	100.00	100.00			100.00	100.00			
€	1.00	2.00	0.02	2.00	09.03.12	17	ΟΕΔ-ΣΤΘ-240229-17X-2,000-1,00 - GGB-FXD-240229-17Y-2.000-1.00	100.00	100.00	100.00			100.00	100.00			
€	1.00	2.00	0.02	2.00	09.03.12	18	ΟΕΔ-ΣΤΘ-240230-18X-2,000-1,00 - GGB-FXD-240230-18Y-2.000-1.00	100.00	100.00	100.00			100.00	100.00			
€	1.00	2.00	0.02	2.00	09.03.12	19	ΟΕΔ-ΣΤΘ-240231-19X-2,000-1,00 - GGB-FXD-240231-19Y-2.000-1.00	100.00	100.00	100.00			100.00	100.00			
€	1.00	2.00	0.02	2.00	09.03.12	20	ΟΕΔ-ΣΤΘ-240232-20X-2,000-1,00 - GGB-FXD-240232-20Y-2.000-1.00	100.00	100.00	100.00			100.00	100.00			
€	1.00	2.00	0.02	2.00	09.03.12	21	ΟΕΔ-ΣΤΘ-240233-21X-2,000-1,00 - GGB-FXD-240233-21Y-2.000-1.00	100.00	100.00	100.00			100.00	100.00			
€	1.00	2.00	0.02	2.00	09.03.12	22	ΟΕΔ-ΣΤΘ-240234-22X-2,000-1,00 - GGB-FXD-240234-22Y-2.000-1.00	100.00	100.00	100.00			100.00	100.00			
€	1.00	2.00	0.02	2.00	09.03.12	23	ΟΕΔ-ΣΤΘ-240235-23X-2,000-1,00 - GGB-FXD-240235-23Y-2.000-1.00	100.00	100.00	100.00			100.00	100.00			
€	1.00	2.00	0.02	2.00	09.03.12	24	ΟΕΔ-ΣΤΘ-240236-24X-2,000-1,00 - GGB-FXD-240236-24Y-2.000-1.00	100.00	100.00	100.00			100.00	100.00			
€	1.00	2.00	0.02	2.00	09.03.12	25	ΟΕΔ-ΣΤΘ-240237-25X-2,000-1,00 - GGB-FXD-240237-25Y-2.000-1.00	100.00	100.00	100.00			100.00	100.00			
€	1.00	2.00	0.02	2.00	09.03.12	26	ΟΕΔ-ΣΤΘ-240238-26X-2,000-1,00 - GGB-FXD-240238-26Y-2.000-1.00	100.00	100.00	100.00			100.00	100.00			
€	1.00	2.00	0.02	2.00	09.03.12	27	ΟΕΔ-ΣΤΘ-240239-27X-2,000-1,00 - GGB-FXD-240239-27Y-2.000-1.00	100.00	100.00	100.00			100.00	100.00			
€	1.00	2.00	0.02	2.00	09.03.12	28	ΟΕΔ-ΣΤΘ-240240-28X-2,000-1,00 - GGB-FXD-240240-28Y-2.000-1.00	100.00	100.00	100.00			100.00	100.00			
€	1.00	2.00	0.02	2.00	09.03.12	29	ΟΕΔ-ΣΤΘ-240241-29X-2,000-1,00 - GGB-FXD-240241-29Y-2.000-1.00	100.00	100.00	100.00			100.00	100.00			
€	1.00	2.00	0.02	2.00	09.03.12	30	ΟΕΔ-ΣΤΘ-240242-30X-2,000-1,00 - GGB-FXD-240242-30Y-2.000-1.00	100.00	100.00	100.00			100.00	100.00			

ΕΠΕΞΗΓΗΣΗ ΠΙΝΑΚΩΝ EXPLANATION OF TABLES

$$\text{Spread Συνεδρίασης} = \frac{\sum_{t=1}^n \frac{\text{Ask}_t - \text{Bid}_t}{(\text{Ask}_t + \text{Bid}_t) / 2} * \text{Time}_t}{\sum_{t=1}^n \text{Time}_t}$$



Σύμβολο ΟΑΣΗΣ Code	Χρτόγραφο (1)	Αριθμός Εισηγμένων Χρτογράφων Number of Listed Securities (2)	Όνομαστική Αξία Nominal Value	Χρημ/κή Αξία (Εκατ. Ευρώ) Market Capitalisation (Million Euro)(***)	% στη Συνολική Χρημ/ακή Αξία % in Total Market Capitalisation	Κατηγορία - Category (\$)	No Σημείωσης - Note Nr	Τιμή Κλεισίματος Closing Price	Τιμή Κλεισίματος Πρ. Μηνός Previous Month Closing Price	% Μεταβολή Μηνός % Monthly Price Change	% Spread Μηνός % Monthly Spread	Κέρδη ανά Μετοχή per Share	Έτος χρήσης Fiscal year
												προ φόρων before tax	μετά φόρων after tax

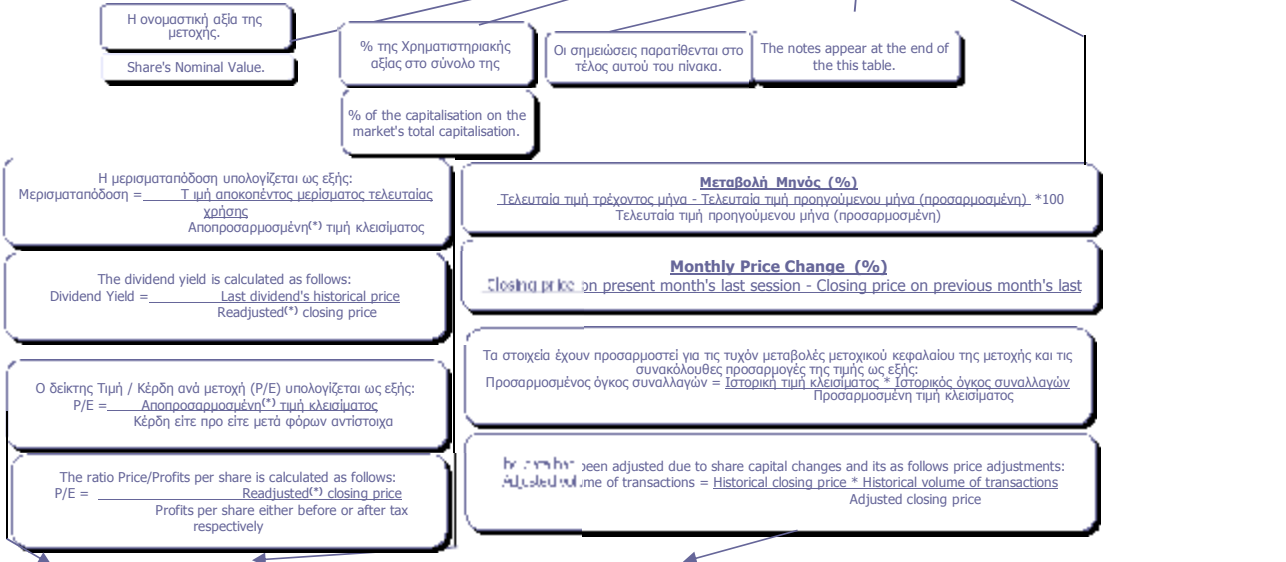

P/E	Μέρισμα / Προμήρισμα 2008 Dividend / Interim Dividend 2008	Μέρισμα / Προμήρισμα 2009 Dividend / Interim Dividend 2009	Μερισματοδότηση Dividend Yield (%) (4)	Κατώτερη Low	Ανώτερη High	Κατώτερη Low	Ανώτερη High	Διακυμάνσεις Τιμών από 1/1/2011 Price Range since 1.1.2011	Αξία Συναλλαγών Value of Transactions (5)	Συναλλαγές σε Τιμότητα Shares Transactions in Items (7)	Αριθμός Πράξεων Number of Trades	Μηνιαία Εμπορευσιμότητα Monthly Marketability (%)	Securities (1)
-----	--	--	--	--------------	--------------	--------------	--------------	--	---	---	----------------------------------	---	----------------

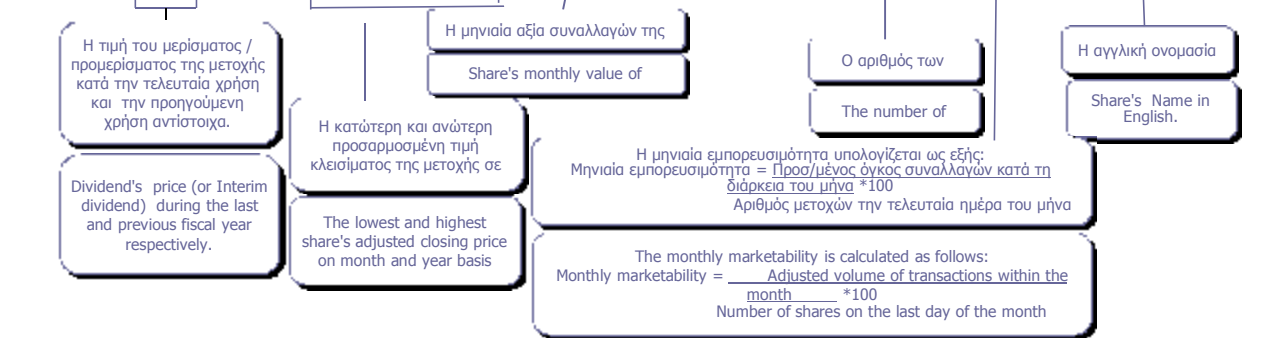

(*) Προσαρμοσμένη τιμή = Ιστορική τιμή κλεισίματος * Συντελεστής προσαρμογής - Adjusted price = Historical closing price * Adjustment co-efficient
 Αποπροσαρμοσμένη τιμή = Ιστορική τιμή κλεισίματος * (1 / Συντελεστής προσαρμογής) - Readjusted price = Historical closing price * (1 / Adjustment co-efficient)
 Όπου : Συντελεστής προσαρμογής = Προσαρμοσμένη τιμή κλεισίματος / Ιστορική τιμή κλεισίματος την ημέρα πραγματοποίησης της μεταβολής μετοχικού κεφαλαίου -
 Where: Adjustment co-efficient = Adjusted closing price / Historical closing price on the day of the share capital change realisation

Αρχής γενομένης του Μηνιαίου Στατιστικού Δελτίου του Ιανουαρίου 2002 για την προσαρμογή των τιμών των μετοχών στις περιπτώσεις εταιρικών πράξεων χρησιμοποιείται η μεθοδολογία του Σταθερού Συντελεστή σύμφωνα με την οποία οι ιστορικές τιμές προγενέστερων της ημερομηνίας αποκοπής δικαιώματος εταιρικής πράξης, πολλαπλασιάζονται με τον σταθερό συντελεστή προσαρμογής όπως αυτός προκύπτει κατά την ημερομηνία αποκοπής - Adjustments made to share prices following a corporate action, are made through the use of a fixed co-efficient method, whereby prices of the share, during the period prior to the corporate action, are multiplied by the co-efficient.

Σύμβολο ΟΔΣΗΣ OASHS Code	Χρεόγραφο (1)	Αριθμός Εισηγμένων Χρεογράφων Number of Listed Securities (2)	Ονομαστική Αξία Nominal Value	Χρημ/κή Αξία (Εξοτ. Ευρώ) Market Capitalisation (Million Euro) (3+4)	% στη Συνολική Χρημ/κή Αξία% in Total Market Capitalisation	Κατηγορία - Category (\$)	No Σημείωσης - Note Nr	Τιμή Κλεισίματος Closing Price	Τιμή Κλεισίματος Πρ. Μήνα Previous Month Closing Price	% Μεταβολή Μηνός % Monthly Price Change	% Spread Μηνός % Monthly Spread	Κέρδη ανά Μετοχή Profits per Share		Έτος/χρήσις Fiscal year
		προ φόρων before tax		μετά φόρων after tax										
Τράπεζες														
10 Τίτλοι-Stocks, ΣΥΝΟΛΟ ΚΛΑΔΟΥ :		44,517,891,630		35,042.46	45.71									
ΑΛΦΑ	ALPHA BANK (ΚΟ)	12,769,059,858	0.3	8,682.96	11.33	K		0.680	0.690	-1.45	0.167	0.35	0.44	2013
ΑΛΦΑΤΠ	ALPHA ΤΡΑΠΕΖΑ (ΤΠΔ)	1,143,803,533	---			W		1.85	1.76	5.11	0.622	0.35	0.44	2013
ΑΤΕ	ΑΓΡΟΤΙΚΗ ΤΡΑΠΕΖΑ (ΚΟ)	1,750,955,549	0.6	271.40	0.35	A		0.155	0.155	0.00	---	0.00	0.00	---
ΑΤΤ	ΑΤΤΙΣΑ BANK A.T.E. (ΚΟ)	1,041,560,993	0.3	145.82	0.19	K		0.140	0.128	9.38	0.828	-0.33	-0.24	2013
ΓΤΕ	ΓΕΝΙΚΗ ΤΡΑΠΕΖΑ (ΚΟ)	68,322,221	1	478.26	0.62	X		7.00	8.00	-12.50	---	-0.05	-0.05	2013
ΕΛΛ	ΕΛΛΑΔΟΣ ΤΡΑΠΕΖΑ (ΚΟ)	19,864,886	5.6	280.49	0.37	K		14.12	14.15	-0.21	0.710	0.00	0.00	---
ΕΤΕ	ΕΘΝΙΚΗ ΤΡΑΠΕΖΑ (ΚΟ)	3,533,149,631	0.3	9,433.51	12.30	K		2.67	2.62	1.91	0.369	-0.13	0.59	2013
ΕΤΕΠ	ΕΘΝΙΚΗ ΤΡΑΠΕΖΑ (ΤΠΔ)	245,748,459	---			W		0.790	0.913	-13.47	0.547	-0.13	0.59	2013
ΕΥΡΩΒ	ΤΡΑΠΕΖΑ EUROBANK ERGASIAS (ΚΟ)	14,707,876,542	0.3	5,427.21	7.08	K		0.369	0.410	-10.00	0.265	-0.53	-0.32	2013
ΚΥΠΡ	ΚΥΠΡΟΥ ΤΡΑΠΕΖΑ (ΚΟ)	1,795,140,547	1	371.59	0.48	A	8	0.207	0.207	0.00	---	-0.33	-1.15	---
ΠΕΙΡ	ΠΕΙΡΑΙΩΣ ΤΡΑΠΕΖΑ (ΚΟ)	6,101,979,715	0.3	9,885.21	12.89	K		1.62	1.80	-10.00	0.574	0.67	0.95	2013
ΠΕΙΡΤΠ	ΤΡ. ΠΕΙΡΑΙΩΣ (ΤΠΔ)	848,591,850	---			W		0.980	0.960	2.08	0.842	0.67	0.95	2013
ΠΡΟ	ΠΡΟΤΟΝ ΤΡΑΠΕΖΑ Α.Ε. (ΚΟ)	62,683,822	0.3	11.28	0.01	A		0.180	0.180	0.00	---	0.00	0.00	---
ΤΒΑΝΚ	T BANK (ΚΟ)	144,688,060	0.6	6.95	0.01	A		0.048	0.048	0.00	---	0.00	0.00	---
ΤΤ	ΤΑΧΥΔΡΟΜΙΚΟ ΤΑΜΕΙΟΥΤΗΡΙΟ (ΚΟ)	284,465,964	3.7	47.79	0.06	A		0.168	0.168	0.00	---	0.00	0.00	---
Ασφάλειες Ιδιοκτησίας & Ζημιών														
1 Τίτλοι-Stocks, ΣΥΝΟΛΟ ΚΛΑΔΟΥ :		27,503,677		37.13	0.05									
ΕΥΠΚ	ΕΥΡΩΠΑΪΚΗ ΠΙΣΤΗ (ΚΟ)	27,503,677	0.6	37.13	0.05	K		1.35	1.37	-1.46	3.374	0.49	0.35	2013
Μεσίτες Ασφαλίσεων														
1 Τίτλοι-Stocks, ΣΥΝΟΛΟ ΚΛΑΔΟΥ :		6,000,000		.14	0.00									
ΕΥΒΚ	ΓΙΟΥΡΜΠΡΟΚΕΡΣ (ΚΟ)	6,000,000	0.6	0.14	0.00	E		0.024	0.024	0.00	---	-0.14	-0.13	2013
Εταιρείες Επενδύσεων														
2 Τίτλοι-Stocks, ΣΥΝΟΛΟ ΚΛΑΔΟΥ :		11,596,000		19.13	0.02									
ΑΙΟΑΚ	ΑΙΟΛΙΚΗ ΑΕΧ (ΚΟ)	11,178,000	1.25	9.77	0.01	K		0.874	0.857	1.98	7.564	0.00	0.00	2013
ΑΝΔΡΟ	ΑΝΔΡΟΜΕΔΑ ΑΕΧ (ΚΟ)	418,000	16	9.36	0.01	K		22.40	22.10	1.36	5.869	0.00	0.00	2013
Επενδυτικές Υπηρεσίες														
1 Τίτλοι-Stocks, ΣΥΝΟΛΟ ΚΛΑΔΟΥ :		65,368,563		542.56	0.71									
ΕΧΑΕ	ΕΛΜΗΝ. ΧΡΗΜΑΤΙΣΤΗΡΙΑ-Χ.Α. (ΚΟ)	65,368,563	0.76	542.56	0.71	K		8.30	8.53	-2.70	0.246	0.97	0.49	2013
Συμμετοχές & Ανάπτυξη Ακίνητης Περιουσίας														
5 Τίτλοι-Stocks, ΣΥΝΟΛΟ ΚΛΑΔΟΥ :		205,872,982		445.47	0.58									
ΒΑΛΚ	ΒΑΛΚΑΝ ΑΚΙΝΗΤΑ (ΚΟ)	20,121,710	1.21	3.82	0.00	A		0.190	0.190	0.00	---	0.89	0.88	---
ΒΩΒΟΣ	ΒΩΒΟΣ ΜΠΑΜΠΗΣ (ΚΟ)	33,930,000	0.3	10.31	0.01	A		0.304	0.304	0.00	---	-2.14	-2.50	---
ΕΛΒΙΟ	ΕΛΒΙΕΜΕΚ (ΚΟ)	7,085,888	1.59	28.13	0.04	E		3.97	3.97	0.00	---	-0.01	-0.01	2013
ΚΑΜΠ	REDS (ΚΟ)	57,434,884	1.31	30.15	0.04	K		0.525	0.557	-5.75	4.276	-0.32	-0.34	2013
ΚΕΚΡ	ΚΕΚΡΩΦ (ΚΟ)	3,300,689	0.35	6.17	0.01	K		1.87	1.83	2.19	12.179	0.00	0.00	2013
ΚΕΡΑΛ	ΚΕΡΑΜΕΙΑ-ΑΛΜΑΤΙΝΗ (ΚΟ)	24,619,524	0.5	2.17	0.00	A		0.088	0.088	0.00	---	0.00	0.00	---
ΛΑΜΔΑ	LAMDA DEVELOPMENT(ΚΟ)	44,412,347	0.3	361.87	0.47	K		4.54	5.60	-10.81	1.351	-0.89	-1.10	2013
ΠΑΣΑΛ	PASAL A.E. (ΚΟ)	14,967,940	0.5	2.84	0.00	E		0.190	0.199	-4.52	---	-0.96	-1.04	2013
Υπηρεσίες Ακίνητης Περιουσίας														
1 Τίτλοι-Stocks, ΣΥΝΟΛΟ ΚΛΑΔΟΥ :		14,000,000		87.64	0.11									
ΑΣΤΑΚ	ALPHA ΑΣΤΙΚΑ ΑΚΙΝΗΤΑ (ΚΟ)	14,000,000	3.8	87.64	0.11	X		6.26	6.21	0.81	---	0.58	0.33	2013
Ε.Ε.Α.Π. Βιομηχανικών & Επαγγελματικών Χώρων														
2 Τίτλοι-Stocks, ΣΥΝΟΛΟ ΚΛΑΔΟΥ :		68,962,240		83.57	0.11									
ΜΙΓΡΕ	MIG REAL ESTATE (ΚΟ)	14,074,000	3	27.59	0.04	K		1.96	1.95	0.51	5.552	0.03	0.01	2013
ΤΡΑΣΤΟΡ	TRASTOR A.E.E.A.P. (ΚΟ)	54,888,240	1.13	55.99	0.07	K		1.02	1.02	0.00	2.016	-0.01	-0.03	2013
Εξειδικευμένες Ε.Ε.Α.Π.														
1 Τίτλοι-Stocks, ΣΥΝΟΛΟ ΚΛΑΔΟΥ :		101,260,000		875.9	1.14									
ΕΥΠΡΟ	EUROBANK PROPERTIES ΑΕΕΑΠ (ΚΟ)	101,260,000	2.13	875.90	1.14	K		8.65	7.85	10.19	0.592	0.09	0.04	2013
Εξειδικευμένες Χρηματοοικονομικές Υπηρεσίες														
1 Τίτλοι-Stocks, ΣΥΝΟΛΟ ΚΛΑΔΟΥ :		808,131,345		377.36	0.49									
ΚΟΥΜ	ΚΟΥΜΠΑΣ ΣΥΜΜΕΤΟΧΩΝ (ΚΟ)	17,544,600	0.6	2.32	0.00	A		0.132	0.132	0.00	---	-0.61	-0.61	---
ΜΙΓ	MARFIN INVESTMENT GROUP (ΚΟ)	770,376,618	0.3	373.63	0.49	K		0.485	0.468	3.63	0.307	-0.17	-0.19	2013
ΠΑΡΝ	ΠΑΡΝΑΣΣΟΣ (ΚΟ)	20,210,127	1.53	1.41	0.00	A		0.070	0.070	0.00	---	-4.92	-4.92	---
Σταθερή Τηλεφωνία														
1 Τίτλοι-Stocks, ΣΥΝΟΛΟ ΚΛΑΔΟΥ :		490,150,389		5,293.62	6.90									
ΟΤΕ	ΟΤΕ (ΚΟ)	490,150,389	2.83	5,293.62	6.90	K		10.80	10.51	2.76	0.131	0.71	0.66	2013
Εξοπλισμός Τηλεπικοινωνιών														
3 Τίτλοι-Stocks, ΣΥΝΟΛΟ ΚΛΑΔΟΥ :		149,049,815		105.27	0.14									
ΙΝΤΚΑ	INTRACOM HOLDINGS (ΚΟ)	133,025,996	1.41	92.32	0.12	K		0.694	0.731	-5.06	1.053	-0.57	-0.55	2013
ΜΑΡΑΚ	ΜΑΡΑΚ ΗΛΕΚΤΡΟΝΙΚΗ (ΚΟ)	9,567,289	0.3	3.33	0.00	Δ		0.348	0.348	0.00	---	-0.10	-0.10	2013
ΣΠΙΕΣ	SPACE HELLAS (ΚΟ)	6,456,530	1.6	9.62	0.01	K		1.49	1.36	9.56	10.940	0.11	0.00	2013
Διυλιστήρια														
1 Τίτλοι-Stocks, ΣΥΝΟΛΟ ΚΛΑΔΟΥ :		110,782,980		857.46	1.12									
ΜΟΗ	MOTOR ΟΙΛ (ΚΟ)	110,782,980	0.75	857.46	1.12	K		7.74	8.30	-4.36	0.286	0.18	-0.04	2013

P/E		Μέγιστο / Προβλεπόμενο 2012 Dividend / Interim Dividend 2012	Μέγιστο / Προβλεπόμενο 2013 Dividend / Interim Dividend 2013	Μερισματοδότηση Dividend Yield (%) ⁽⁴⁾	Διακρινόμενες Τιμών Ιουνίου Monthly Price in June				ΑΕΙα Συναλλαγών Value of Transactions ⁽⁵⁾	Όγκος Συναλλαγών Transactions Volume ⁽⁷⁾	Αριθμός Πράξεων Number of Trades	Μηνιαία Ευμεταβλητότητα Monthly Variability (%)	Securities ⁽¹⁾
πριν φόρων before tax	μετά φόρων after tax				Κ	Ανώτερη High	Κατώτερη Low	Ανώτερη High					
Banks													
2,368,248,806.03 2,201,010,798 259,667 4.94 : TOTAL OF SECTOR													
1.8	1.4	---	---	---	0.67	0.78	0.58	0.78	450,144,236.23	621,829,338	55,794	4.87	ALPHA BANK (CR)
3.2	2.5	---	---	---	1.66	2.15	1.13	2.15	86,655,691.82	45,426,558	15,380	3.97	ALPHA BANK (W)
---	---	---	---	---	0.16	0.16	0.16	0.16	0.00	0	0	0.00	ATE (CR)
---	---	---	---	---	0.13	0.18	0.11	0.28	6,002,757.81	38,789,640	7,728	3.72	ATTICA BANK S.A. (CR)
---	---	---	---	---	6.00	8.16	6.00	15.00	2,690.16	392	26	0.00	GENIKI BANK (CR)
---	---	0.54	0.67	4.76	14.02	15.14	13.60	16.53	1,036,277.00	71,062	1,626	0.36	BANK OF GREECE (CR)
---	6.6	---	---	---	2.55	3.10	1.98	4.31	1,019,439,206.86	371,269,225	69,789	10.51	NATIONAL BANK (CR)
---	2.0	---	---	---	0.77	0.99	0.46	1.59	10,169,541.79	11,474,967	7,061	4.67	NATIONAL BANK (W)
---	---	---	---	---	0.36	0.44	0.32	0.63	346,466,917.04	849,432,686	53,410	5.78	EUROBANK ERGASIAS (CR)
---	---	---	---	---	0.21	0.21	0.21	0.21	0.00	0	0	0.00	BANK OF CYPRUS (CR)
2.3	1.6	---	---	---	1.55	2.00	1.36	2.11	421,978,900.25	237,315,447	42,589	3.89	PIRAEUS BANK (CR)
1.1	0.8	---	---	---	0.95	1.15	0.60	1.15	26,352,587.07	25,401,483	6,264	2.99	PIRAEUS BANK (W)
---	---	---	---	---	0.18	0.18	0.18	0.18	0.00	0	0	0.00	PROTON BANK S.A. (CR)
---	---	---	---	---	0.05	0.05	0.05	0.05	0.00	0	0	0.00	T BANK (CR)
---	---	---	---	---	0.17	0.17	0.17	0.17	0.00	0	0	0.00	TT HELLENIC POSTBANK (CR)
Property & Casualty Insurance													
174,733.25 127,704 212 0.46 : TOTAL OF SECTOR													
2.5	3.6	0.10	---	---	1.31	1.44	1.23	1.66	174,733.25	127,704	212	0.46	EUROPEAN RELIANCE INSUR. (CR)
Insurance Brokers													
0.00 0 0 0.00 : TOTAL OF SECTOR													
---	---	---	---	---	0.02	0.02	0.02	0.05	0.00	0	0	0.00	EUROBROKERS S.A. (CR)
Equity Investment Instruments													
209,325.03 236,970 68 2.04 : TOTAL OF SECTOR													
13.0	13.4	---	---	---	0.85	0.94	0.70	1.09	201,478.60	236,618	48	2.12	AEOLIAN INVESTMENT FUND (CR)
6.0	6.1	---	0.80	3.57	21.30	23.40	20.08	23.99	7,846.43	352	20	0.08	ANDROMEDA SA (CR)
Investment Services													
41,192,354.98 4,637,338 10,062 7.09 : TOTAL OF SECTOR													
8.3	16.2	0.09	---	---	8.29	9.30	6.91	9.52	41,192,354.98	4,637,338	10,062	7.09	HELLENIC EXCHANGES-A.S.E. (CR)
Real Estate Holding & Development													
32,971,996.01 7,541,061 2,914 3.66 : TOTAL OF SECTOR													
---	---	---	---	---	0.19	0.19	0.19	0.19	0.00	0	0	0.00	BALKAN R.E. (CR)
---	---	---	---	---	0.30	0.30	0.30	0.30	0.00	0	0	0.00	BABIS VOVOS SA (CR)
---	---	---	---	---	3.97	3.97	1.54	3.97	0.00	0	0	0.00	ELVIEMEK (CR)
---	---	---	---	---	0.52	0.60	0.51	0.83	68,110.78	122,412	201	0.21	REDS S.A. (CR)
---	---	---	---	---	1.60	2.14	1.45	2.60	16,073.04	8,727	193	0.26	KEKROPS SA (CR)
---	---	---	---	---	0.09	0.09	0.09	0.09	0.00	0	0	0.00	KERAMIA-ALLATINI (CR)
---	---	---	---	---	4.45	5.31	4.31	6.35	32,877,131.82	7,343,382	2,404	16.53	LAMDA DEVELOPMENT SA (CR)
---	---	---	---	---	0.13	0.19	0.13	0.24	10,680.37	66,540	116	0.44	PASAL DEVELOPMENT S.A. (CR)
Real Estate Services													
15,374.63 2,682 48 0.02 : TOTAL OF SECTOR													
11.3	19.9	---	---	---	5.53	6.70	4.69	7.10	15,374.63	2,682	48	0.02	ALPHA REAL ESTATE SA(CR)
Industrial & Office REITs													
400,468.05 352,724 670 0.51 : TOTAL OF SECTOR													
54.4	**	---	---	---	1.72	2.01	1.50	2.23	90,871.56	47,598	147	0.34	MIG REAL ESTATE (CR)
---	---	0.10	0.09	8.82	0.97	1.10	0.94	1.33	309,596.49	305,126	523	0.56	TRASTOR REAL EST. INV. CO.(CR)
Specialty REITs													
130,829,168.01 14,929,507 5,071 14.74 : TOTAL OF SECTOR													
90.3	**	---	0.18	6.01	7.80	9.35	6.65	9.50	130,829,168.01	14,929,507	5,071	14.74	EUROBANK PROPERTIES REIC (CR)
Specialty Finance													
15,366,640.98 32,170,482 12,783 3.98 : TOTAL OF SECTOR													
---	---	---	---	---	0.13	0.13	0.13	0.13	0.00	0	0	0.00	KOYMBAS SYNERGY GROUP (CR)
---	---	---	---	---	0.45	0.50	0.38	0.57	15,366,640.98	32,170,482	12,783	4.18	MARFIN INVESTMENT GROUP (CR)
---	---	---	---	---	0.07	0.07	0.07	0.17	0.00	0	0	0.00	PARNASSOS ENTERP. (CR)
Fixed Line Telecommunications													
291,724,202.01 25,111,325 40,539 5.12 : TOTAL OF SECTOR													
13.6	14.7	---	---	---	10.55	12.26	9.46	13.20	291,724,202.01	25,111,325	40,539	5.12	OTE (CR)
Telecommunications Equipment													
1,275,821.81 1,747,021 2,286 1.17 : TOTAL OF SECTOR													
---	---	---	---	---	0.68	0.79	0.53	0.90	1,269,215.66	1,741,903	2,240	1.31	INTRACOM HOLDINGS (CR)
---	---	---	---	---	0.35	0.35	0.29	0.36	0.00	0	0	0.00	MARAC ELECTRONICS (CR)
14.6	**	---	---	---	1.13	1.49	1.13	1.87	6,606.15	5,118	46	0.08	SPACE HELLAS SA (CR)
Exploration & Production													
20,150,086.11 2,452,164 9,063 2.21 : TOTAL OF SECTOR													
45.7	---	0.30	0.20	2.58	7.60	8.71	7.60	10.30	20,150,086.11	2,452,164	9,063	2.21	MOTOR OIL (CR)

Σύμβολο ΟΔΣΗΣ OASHS Code	Χρεόγραφο (1)	Αριθμός Εισηγμένων Χρεογράφων Number of Listed Securities (1)	Ονομαστική Αξία Nominal Value	Χρημ/κή Αξία (Εισπ. Ευρώ) Market Capitalisation (Million Euro) (**)	% στη Συνολική Χρημ/κή Αξία % in Total Market Capitalisation	Κατηγορία - Category (\$)	No Σημείωσης - Note Nr	Τιμή Κλεισίματος Closing Price	Τιμή Κλεισίματος Πρ. Μήνα Previous Month Closing Price	% Μεταβολή Μηνός % Monthly Price Change	% Spread Μηνός % Monthly Spread	Κέρδη ανά Μετοχή Profits per Share		Έτος χρήσης Fiscal year
												προ φόρων before tax	μετά φόρων after tax	
Καθετοποιημένες Εταιρ. Πετρελαίου & Φυσικού Αερίου														
2 Τίτλοι-Stocks, ΣΥΝΟΛΟ ΚΛΑΔΟΥ :			329,463,315	1,790.4	2.34									
ΕΛΙΝ	ΕΛΙΝΟΙΛ (ΚΟ)		23,828,130	0.5	23.83	0.03	K	1.00	0.990	1.01	13.884	-0.09	-0.08	2013
ΕΛΠΕ	ΕΛΜΗΝΙΚΑ ΠΕΤΡΕΛΙΑ (ΚΟ)		305,635,185	2.18	1,766.57	2.30	K	5.78	5.50	5.09	0.227	-1.11	-0.89	2013
Συμβατικός Ηλεκτρισμός														
1 Τίτλοι-Stocks, ΣΥΝΟΛΟ ΚΛΑΔΟΥ :			232,000,000	2,619.28	3.42									
ΔΕΗ	ΔΕΗ (ΚΟ)		232,000,000	4.6	2,619.28	3.42	K	11.29	11.00	2.64	0.144	0.15	-0.97	2013
Υδρευση														
2 Τίτλοι-Stocks, ΣΥΝΟΛΟ ΚΛΑΔΟΥ :			142,800,000	1,166.27	1.52									
ΕΥΑΠΣ	ΕΥΑΘ (ΚΟ)		36,300,000	1.12	165.17	0.22	K	4.55	4.90	-7.14	1.381	0.49	0.36	2013
ΕΥΔΑΠ	ΕΥΔΑΠ (ΚΟ)		106,500,000	0.6	1,001.10	1.31	K	9.40	9.50	-1.05	0.392	0.58	0.73	2013
Βασικά Χημικά														
1 Τίτλοι-Stocks, ΣΥΝΟΛΟ ΚΛΑΔΟΥ :			26,730,187	31.01	0.04									
ΕΛΤΟΝ	ΕΛΤΟΝ (ΚΟ)		26,730,187	0.6	31.01	0.04	K	1.16	1.18	2.54	1.877	0.18	0.13	2013
Εξειδικευμένα Χημικά														
6 Τίτλοι-Stocks, ΣΥΝΟΛΟ ΚΛΑΔΟΥ :			172,033,194	262.74	0.34									
ΔΑΙΟΣ	ΔΑΙΟΣ ΠΛΑΣΤΙΚΑ (ΚΟ)		15,000,000	0.3	33.00	0.04	K	2.20	2.15	2.33	10.762	-0.10	-0.24	2013
ΔΡΟΥΚ	ΝΤΡΟΥΚΦΑΡΜΠΕΝ ΕΛΛΑΣ (ΚΟ)		3,873,120	0.3	3.87	0.01	K	1.00	1.00	0.00	18.308	-0.52	-0.49	2013
ΠΕΤΖΚ	ΠΕΤΖΕΤΑΚΙΣ Α. (ΚΟ)		25,583,146	0.3	6.65	0.01	A	0.260	0.260	0.00	---	0.00	0.00	---
ΠΛΑΘ	ΠΛΑΣΤΙΚΑ ΘΡΑΚΗΣ (ΚΟ)		45,094,620	0.5	52.31	0.07	K	1.16	1.17	-0.85	1.323	0.14	0.06	2013
ΠΛΑΚΡ	ΠΛΑΣΤΙΚΑ ΚΡΗΤΗΣ (ΚΟ)		27,379,200	0.52	139.91	0.18	K	5.11	5.11	0.00	4.358	0.70	0.50	2013
ΣΑΙΚΑ	ΣΥΣΛΟΝ ΕΛΛΑΣ (ΚΟ)		26,664,840	0.47	18.67	0.02	K	0.700	0.470	50.43	1.746	0.06	0.01	2013
ΣΠΥΡ	ΣΠΥΡΟΥ ΑΓΡ. ΟΙΚ. (ΚΟ)		28,438,268	0.3	8.33	0.01	K	0.293	0.280	4.64	9.640	-0.08	-0.15	2013
Αλουμίνιο														
4 Τίτλοι-Stocks, ΣΥΝΟΛΟ ΚΛΑΔΟΥ :			201,126,275	239.53	0.31									
ΑΛΚΟ	ΑΛΚΟ ΕΛΛΑΣ (ΚΟ)		25,000,000	0.4	5.08	0.01	K	0.203	0.264	-23.11	3.765	-0.60	-0.63	2013
ΑΑΜΥ	ΑΛΟΥΜΥΛ (ΚΟ)		22,016,250	0.37	6.69	0.01	K	0.304	0.320	-5.00	3.081	-0.68	-0.74	2013
ΕΛΒΑ	ΕΒΒΑΛ (ΚΑ)		124,100,815	0.3	219.66	0.29	K	1.77	1.81	2.11	1.619	0.13	-0.03	2013
ΕΤΕΜ	ΕΤΕΜ (ΚΑ)		30,009,210	0.31	8.10	0.01	K	0.270	0.195	38.46	5.648	-0.72	-0.66	2013
Μη Σιδηρούχα Μέταλλα														
2 Τίτλοι-Stocks, ΣΥΝΟΛΟ ΚΛΑΔΟΥ :			218,195,489	767.57	1.00									
ΜΥΤΙΛ	ΜΥΤΙΛΗΝΑΙΟΣ (ΚΟ)		116,915,862	1.07	710.85	0.93	K	6.08	6.42	-5.30	0.253	0.69	0.57	2013
ΧΑΚΟΡ	ΧΑΛΚΟΡ (ΚΑ)		101,279,627	0.38	56.72	0.07	K	0.560	0.560	0.00	1.952	-0.53	-0.63	2013
Χάλυβας														
9 Τίτλοι-Stocks, ΣΥΝΟΛΟ ΚΛΑΔΟΥ :			324,289,086	381.	0.50									
ΕΛΣΤΡ	ΕΛΑΣΤΡΟΝ (ΚΟ)		18,648,000	1	15.78	0.02	K	0.846	0.814	3.93	3.133	-0.15	-0.16	2013
ΚΟΡΔΕ	ΚΟΡΔΕΛΟΥ Χ. ΑΦΟΙ (ΚΟ)		21,224,340	0.42	5.16	0.01	K	0.243	0.350	-30.57	2.300	0.00	0.00	2013
ΛΕΒΚ	ΛΕΒΕΝΤΕΡΗΣ Ν. (ΚΑ)		8,321,682	0.67	3.60	0.00	K	0.240	0.240	0.00	8.848	0.00	0.00	2013
ΛΕΒΠ	ΛΕΒΕΝΤΕΡΗΣ Ν. (ΠΑ)		2,160,524	0.67			K	0.744	0.744	0.00	1.275	0.00	0.00	2013
ΜΠΤΚ	ΜΠΗΤΡΟΣ ΣΥΜΜΕΤΟΧΙΚΗ (ΚΟ)		15,842,391	1.51	5.13	0.01	K	0.324	0.443	-26.86	9.358	-0.73	-0.61	2013
ΣΙΔΕ	ΣΙΔΕΝΟΡ (ΚΟ)		96,243,908	0.41	149.18	0.19	K	1.55	1.72	-9.88	1.621	-0.78	-0.90	2013
ΣΙΔΑΜ	ΣΙΔΑΜ (ΚΟ)		10,000,000	1.35	3.60	0.00	E	0.360	0.479	-24.84	---	-1.00	-1.13	2013
ΣΩΛΚ	ΣΩΛ/ΓΕΙΑ ΚΟΡΙΝΘΟΥ (ΚΟ)		124,170,201	0.78	192.46	0.25	K	1.55	1.65	-6.06	1.043	-0.03	-0.05	2013
ΤΖΚΑ	ΤΖΙΡΑΚΙΑΝ ΠΡΟΦΙΛ (ΚΑ)		1,270,000	0.3	2.92	0.00	E	2.30	2.30	0.00	---	0.00	0.00	2013
ΧΑΛΥΒ	ΧΑΛΥΒΟΦΥΛΛΩΝ (ΚΟ)		26,408,040	0.3	3.17	0.00	A	0.120	0.120	0.00	---	0.00	0.00	---
Ορυχεία														
1 Τίτλοι-Stocks, ΣΥΝΟΛΟ ΚΛΑΔΟΥ :			468,700	2.09	0.00									
ΜΕΡΚΟ	MERMEREN KOMB. A.D. PR. (ΕΛΠ)		468,700	---	2.09	0.00	K	4.45	4.25	4.71	9.840	0.00	0.00	2013
Οικοδομικά Υλικά & Εξαρτήματα														
11 Τίτλοι-Stocks, ΣΥΝΟΛΟ ΚΛΑΔΟΥ :			363,801,401	2,121.73	2.77									
ΑΚΡΙΤ	ΑΚΡΙΤΑΣ (ΚΟ)		13,000,000	1	3.90	0.01	K	0.300	0.147	104.08	7.287	-0.94	-1.10	2013
ΒΙΟΣΚ	UNIBIOS (ΚΟ)		15,627,315	0.3	4.06	0.01	K	0.260	0.305	-14.75	6.092	0.02	-0.01	2013
ΗΡΑΚ	ΗΡΑΚΛΗΣ ΑΓΕΤ (ΚΟ)		71,082,707	1.7	92.41	0.12	X	1.30	1.28	1.56	---	-2.34	-1.92	2013
ΙΚΤΙΝ	ΙΚΤΙΝΟΣ ΕΛΛΑΣ (ΚΟ)		28,580,100	0.4	44.01	0.06	K	1.54	1.62	-4.94	1.957	0.20	0.14	2013
ΚΥΡΜ	ΚΥΡΙΑΚΙΔΗΣ Η.- F.H.L. (ΚΟ)		24,474,815	1.15	58.49	0.08	K	2.39	2.26	5.75	2.309	0.63	0.49	2013
ΜΑΘΙΟ	ΜΑΘΙΟΣ ΠΥΡΙΜΑΧΑ (ΚΟ)		9,819,370	0.69	3.72	0.00	K	0.379	0.381	-0.52	11.654	-0.05	-0.05	2013
ΜΟΝΤΑ	ΒΑΡΒΕΡΗΣ Ν. - ΜΟΔΑ ΒΑΓΝΟ (ΚΟ)		18,810,000	0.4	4.33	0.01	K	0.230	0.218	5.50	7.766	-0.11	-0.16	2013
ΕΥΛΚ	ΙΝΤΕΡΓΟΥΝΤ-ΕΥΛΕΜΠΟΡΙΑ (ΚΟ)		34,986,430	0.44	4.52	0.01	K	0.115	0.117	-1.71	5.513	-0.04	-0.04	2013
ΕΥΛΠ	ΙΝΤΕΡΓΟΥΝΤ-ΕΥΛΕΜΠΟΡΙΑ (ΠΟ)		2,566,836	0.44			K	0.195	0.195	0.00	9.981	-0.04	-0.04	2013
ΣΕΛΜΚ	ΣΕΛΜΑΝ (ΚΟ)		60,221,300	0.4	4.82	0.01	A	0.080	0.080	0.00	---	0.00	0.00	---
ΤΙΤΚ	ΤΙΤΑΝ (ΚΟ)		77,063,568	4	1,901.46	2.48	K	23.68	22.21	7.07	0.319	-0.11	-0.34	2013
ΤΙΤΠ	ΤΙΤΑΝ (ΠΟ)		7,568,960	4			K	10.12	9.54	7.17	4.496	-0.11	-0.34	2013
Κατασκευές														
13 Τίτλοι-Stocks, ΣΥΝΟΛΟ ΚΛΑΔΟΥ :			792,711,186	1,308.75	1.71									
ΑΒΑΞ	J. & P. - ΑΒΑΞ (ΚΟ)		77,654,850	0.58	124.25	0.16	K	1.60	1.66	-3.61	1.526	-0.92	-0.94	2013
ΑΕΓΕΚ	ΑΕΓΕΚ (ΚΟ)		33,301,715	0.32	2.56	0.00	E	0.077	0.099	-22.22	---	-1.08	-1.11	2013
ΑΘΗΝΑ	ΑΘΗΝΑ (ΚΟ)		90,902,904	0.8	18.00	0.02	X	0.198	0.300	-34.00	---	-0.21	-0.24	2013

P/E		Μέγιστο / Προβλεπόμενο 2012 Dividend / Interim Dividend 2012	Μέγιστο / Προβλεπόμενο 2013 Dividend / Interim Dividend 2013	Μερισματοδότηση Dividend Yield (%) ⁽⁴⁾	Διακρινόμενες Τιμών Ιουνίου Monthly Price in June				ΑΕΙΑ Συναλλαγών Value of Transactions ⁽⁵⁾	Όγκος Συναλλαγών Transactions Volume ⁽⁷⁾	Αριθμός Προβέων Number of Trades	Μηνιαία Ευπορευσιμότητα Monthly Net-Recitability (%)	Securities ⁽¹⁾
πριν φόρων before tax	μετά φόρων after tax				Κ	Ανώτερη High	Κατώτερη Low	Ανώτερη High					
Integrated Oil & Gas													
45,682,600.96 7,570,532 19,773 2.30 : TOTAL OF SECTOR													
---	---	---	---	---	0.87	1.00	0.79	1.50	5,198.24	5,470	13	0.02	ELINOIL S.A. (CR)
---	---	0.15	---	---	5.75	6.32	5.11	8.13	45,677,402.72	7,565,062	19,760	2.48	HELLENIC PETROLEUM (CR)
Conventional Electricity													
79,420,398.62 6,805,547 21,563 2.93 : TOTAL OF SECTOR													
71.8	---	0.03	---	---	10.82	12.20	9.08	12.75	79,420,398.62	6,805,547	21,563	2.93	PPC (CR)
Water													
15,711,962.36 1,749,408 8,160 1.23 : TOTAL OF SECTOR													
10.6	14.4	0.16	---	---	4.44	5.01	4.25	5.66	653,583.73	139,330	823	0.38	THESSALONIKA WATER & SEWERAGE
13.4	10.6	0.15	0.36	3.83	9.02	9.82	7.06	9.95	15,058,378.63	1,610,078	7,337	1.51	EYDAP S.A. (CR)
Commodity Chemicals													
99,980.03 86,337 389 0.32 : TOTAL OF SECTOR													
6.6	8.9	---	0.05	4.31	1.11	1.22	1.09	1.40	99,980.03	86,337	389	0.32	ELTON SA (CR)
Specialty Chemicals													
8,165,890.73 11,642,441 1,595 6.77 : TOTAL OF SECTOR													
---	---	---	---	---	1.95	2.23	1.66	2.29	8,391.70	4,104	51	0.03	DAIOS PLASTICS SA (CR)
---	---	---	---	---	1.00	1.00	1.00	1.95	1,173.00	1,173	5	0.03	DRUCKFARBEN HELLAS (CR)
---	---	---	---	---	0.26	0.26	0.26	0.26	0.00	0	0	0.00	PETZTAKIS SA (CR)
8.4	20.8	0.05	0.05	4.31	1.13	1.23	1.07	1.39	384,110.32	326,200	517	0.72	THRACE PLASTICS SA (CR)
6.9	9.8	---	---	---	4.90	5.45	4.80	5.50	101,176.92	19,286	114	0.07	CRETE PLASTICS SA (CR)
8.7	37.4	---	0.01	1.00	0.47	0.71	0.45	0.71	7,553,162.69	10,869,797	844	40.76	CYCLON HELLAS SA (CR)
---	---	---	---	---	0.25	0.30	0.24	0.38	117,876.10	421,881	64	1.48	SPIROY AGRICULTURE SA (CR)
Aluminum													
668,251.21 2,092,469 2,555 1.04 : TOTAL OF SECTOR													
---	---	---	---	---	0.16	0.30	0.16	0.42	326,359.05	1,482,827	1,529	5.93	ALCO HELLAS SA (CR)
---	---	---	---	---	0.25	0.34	0.25	0.66	33,711.11	107,841	303	0.49	ALUMIL (CR)
15.2	---	0.08	---	---	1.70	1.90	1.70	2.15	203,412.64	112,005	380	0.09	ELVAL SA. (CB)
---	---	---	---	---	0.19	0.29	0.16	0.40	104,768.41	389,796	343	1.30	ETEM SA (CB)
Nonferrous Metals													
28,445,212.99 4,793,357 14,615 2.20 : TOTAL OF SECTOR													
8.3	9.9	---	---	---	6.06	6.94	5.38	7.32	28,136,266.98	4,262,945	13,903	3.65	MYTILINEOS HOLDINGS (CR)
---	---	---	---	---	0.55	0.63	0.51	0.91	308,946.01	530,412	712	0.52	HALKOR SA (CB)
Steel													
1,461,194.39 922,051 2,562 0.28 : TOTAL OF SECTOR													
---	---	---	---	---	0.76	0.87	0.73	1.00	45,077.69	55,614	243	0.30	ELASTRON (CR)
---	---	---	---	---	0.24	0.36	0.20	0.36	1,198.08	3,814	14	0.02	KORDELLOS BROS SA (CR)
---	---	---	---	---	0.24	0.24	0.20	0.26	180.00	750	3	0.01	N. LEVEDERIS SA (CB)
---	---	0.04	---	---	0.74	0.74	0.57	0.78	0.00	0	0	0.00	N. LEVEDERIS SA (PB)
---	---	---	---	---	0.28	0.44	0.28	0.56	8,003.33	24,025	56	0.15	BITROS HOLDING SA (CR)
---	---	---	---	---	1.52	1.85	1.45	2.26	483,264.77	289,952	817	0.30	SIDENOR (CR)
---	---	---	---	---	0.30	0.48	0.24	0.48	2,597.23	7,725	24	0.08	SIDMA SA (CR)
---	---	---	---	---	1.55	1.79	1.41	2.30	920,873.29	540,171	1,405	0.44	CORINTH PIPEWORKS SA (CR)
---	---	---	---	---	2.30	2.30	1.44	2.63	0.00	0	0	0.00	GIRAKIAN PROFIL SA (CB)
---	---	---	---	---	0.12	0.12	0.12	0.12	0.00	0	0	0.00	SHEET STEEL SA (CR)
General Mining													
7,924.96 1,910 33 0.41 : TOTAL OF SECTOR													
1.9	1.9	0.47	---	---	3.82	4.45	3.45	4.67	7,924.96	1,910	33	0.41	MERMEREN KOMB. A.D. PR. (GDR)
Building Materials & Fixtures													
35,406,240.20 2,314,212 11,186 0.64 : TOTAL OF SECTOR													
---	---	---	---	---	0.16	0.32	0.10	0.32	970.23	3,507	67	0.03	AKRITAS SA (CR)
16.2	---	---	---	---	0.25	0.33	0.25	0.40	146,013.90	515,508	784	3.30	UNIBIOS (CR)
---	---	---	---	---	1.25	1.36	1.25	1.55	36,021.78	28,439	70	0.04	HERACLES GEN.CEMENT CO. (CR)
7.4	10.7	---	---	---	1.50	1.63	1.49	1.84	284,028.03	182,873	680	0.64	IKTINOS HELLAS SA (CR)
1.7	2.2	---	---	---	2.28	2.60	1.07	2.60	402,966.11	165,975	502	0.68	KYRIAKIDIS MARBLES SA (CR)
---	---	---	---	---	0.34	0.38	0.25	0.49	1,382.67	3,861	16	0.04	MATHIOS REFRACTORY SA (CR)
---	---	---	---	---	0.20	0.24	0.17	0.28	280.65	1,278	24	0.01	VARVERIS - MODA BAGNO SA (CR)
---	---	---	---	---	0.11	0.12	0.08	0.16	1,215.14	10,946	9	0.03	INTERWOOD-XYLEMPORIA (CR)
---	---	---	---	---	0.20	0.20	0.20	0.20	0.00	0	0	0.00	INTERWOOD-XYLEMPORIA (PR)
---	---	---	---	---	0.08	0.08	0.08	0.08	0.00	0	0	0.00	SHELMAN SA (CR)
---	---	---	---	---	22.24	26.80	18.12	26.80	34,369,961.55	1,385,137	8,945	1.80	TITAN CEMENT (CR)
---	---	---	---	---	9.20	10.20	8.53	10.20	163,400.14	16,688	89	0.22	TITAN CEMENT CO. (PR)
Heavy Construction													
33,052,811.81 9,314,177 21,065 1.17 : TOTAL OF SECTOR													
---	---	---	---	---	1.56	1.76	1.50	2.02	368,572.12	222,280	720	0.29	J & P - AVAX SA (CR)
---	---	---	---	---	0.07	0.10	0.07	0.14	6,112.59	75,913	102	0.23	AGEEK (CR)
---	---	---	---	---	0.13	0.30	0.13	0.31	222.45	1,352	11	0.00	ATHENA SA (CR)

Σύμβολο ΟΔΣΗΣ OASHS Code	Χρεόγραφο (1)	Αριθμός Εισηγμένων Χρεογράφων Number of Listed Securities (2)	Ονομαστική Αξία Nominal Value	Χρημ/κή Αξία (Εξοτ. Ευρώ) Market Capitalisation (Million Euro)(3,4)	% στη Συνολική Χρημ/κή Αξία % in Total Market Capitalisation	Κατηγορία - Category (\$)	No Σημείωσης - Note Nr	Τιμή Κλεισίματος Closing Price	Τιμή Κλεισίματος Πρ. Μηνά Previous Month Closing Price	% Μεταβολή Μηνός % Monthly Price Change	% Spread Μηνός % Monthly Spread	Κέρδη ανά Μετοχή Profits per Share	Έτος χρήσης Fiscal year
												πρo φόρων before tax	μετ' φόρων after tax
Κατασκευές (Συνέχεια)													
ΑΤΤΙΚ	ΑΤΤΙ - ΚΑΤ (ΚΟ)	81,644,555	0.3	1.96	0.00	E	0.024	0.030	-20.00	---	-0.27	-0.28	2013
ΒΙΟΤ	ΒΙΟΤΕΡ (ΚΟ)	17,579,754	4.16	2.46	0.00	E	0.140	0.157	-10.83	---	-0.83	-0.79	2013
ΓΕΚΤΕΡΝΑ	ΓΕΚ ΤΕΡΝΑ (ΚΟ)	94,462,368	0.57	349.51	0.46	K	3.70	3.65	1.37	0.335	-0.83	-1.02	2013
ΔΟΜΙΚ	ΔΟΜΙΚΗ ΚΡΗΤΗΣ (ΚΟ)	15,878,748	0.48	6.35	0.01	E	0.400	0.409	-2.20	---	0.01	0.01	2013
ΕΔΡΑ	ΕΔΡΑΣΗ - ΦΑΛΛΙΔΑΣ Χ. (ΚΟ)	7,847,611	1.2	1.18	0.00	A	0.150	0.150	0.00	---	0.00	0.00	---
ΕΚΤΕΡ	ΕΚΤΕΡ (ΚΟ)	11,250,000	0.56	7.17	0.01	K	0.637	0.640	-0.47	3.520	0.10	0.04	2013
ΕΛΛΑΚΤΩΡ	ΕΛΛΑΚΤΩΡ (ΚΟ)	177,001,313	1.03	729.25	0.95	K	4.12	3.93	4.83	0.378	0.09	-0.28	2013
ΙΝΚΑΤ	ΙΝΤΡΑΚΑΤ (ΚΟ)	23,154,250	1.36	21.97	0.03	K	0.949	0.950	-0.11	2.200	-1.07	-1.00	2013
ΚΛΜ	ΚΛΟΥΚΙΝΑΣ - ΛΑΠΠΑΣ (ΚΟ)	40,219,218	0.3	24.94	0.03	K	0.620	0.625	-0.80	8.159	-0.06	-0.08	2013
ΜΗΧΚ	ΜΗΧΑΝΙΚΗ (ΚΟ)	66,937,526	0.7	9.19	0.01	A	0.100	0.100	0.00	---	0.02	-0.28	---
ΜΗΧΠ	ΜΗΧΑΝΙΚΗ (ΠΟ)	25,968,987	0.7			A	0.096	0.096	0.00	---	0.02	-0.28	---
ΜΟΧΛ	ΜΟΧΛΟΣ (ΚΟ)	4,588,137	16	7.25	0.01	K	1.58	1.45	8.97	7.197	-3.26	-2.87	2013
ΠΡΔ	ΠΡΟΟΔΕΥΤΙΚΗ (ΚΟ)	24,319,250	0.3	2.72	0.00	E	0.112	0.106	5.66	---	-0.05	-0.08	2013
Υλικά Συσκευασίας													
6 Τίτλοι-Stocks, ΣΥΝΟΛΟ ΚΛΑΔΟΥ :		363,218,260		128.38	0.17								
ΒΙΣ	ΒΙΣ (ΚΟ)	4,968,600	2.88	3.68	0.00	K	0.740	0.738	0.27	24.166	0.00	0.00	2013
ΚΑΡΤΖ	ΚΑΡΑΤΖΗ (ΚΟ)	14,679,792	1.68	50.20	0.07	K	3.42	3.74	-7.19	1.797	0.49	0.29	2013
ΜΑΙΚ	ΜΑΙΛΑΝΗΣ Μ.Ι.(ΚΟ)	322,925,288	0.3	35.52	0.05	E	0.110	0.130	-15.38	---	-0.48	-0.09	2013
ΠΑΙΡ	ΠΑΪΡΗΣ ΠΛΑΣΤΙΚΩΝ (ΚΟ)	4,971,466	1.46	1.21	0.00	K	0.243	0.320	-24.06	15.030	-0.03	-0.06	2013
ΠΛΑΚ	ΡΑΡΕΡΑΚΣ (ΚΟ)	3,953,090	0.9	3.55	0.00	K	0.897	1.00	-10.30	6.628	0.00	0.00	2013
ΦΛΕΟ	ΦΛΕΧΟΡΑΚΣ (ΚΟ)	11,720,024	0.54	34.22	0.04	K	2.92	3.04	-3.95	5.181	0.37	0.20	2013
Διαφοροποιημένες Βιομηχανίες													
1 Τίτλοι-Stocks, ΣΥΝΟΛΟ ΚΛΑΔΟΥ :		219,611,308		959.7	1.25								
ΒΙΟ	ΒΙΟΝΑΛCO SA/NV (ΚΑ)	219,611,308	---	959.70	1.25	K	4.37	4.68	-6.62	0.365	0.00	0.00	---
Ηλεκτρικά Μέρη & Εξοπλισμός													
2 Τίτλοι-Stocks, ΣΥΝΟΛΟ ΚΛΑΔΟΥ :		35,678,860		57.14	0.07								
ΑΛΚΑΤ	ΝΕΧΑΝΣ ΕΛΛΑΣ (ΚΟ)	6,132,500	1.25	12.82	0.02	K	2.09	2.18	-4.13	6.902	0.00	0.00	2013
ΕΛΚΑ	ΕΛΛΗΝΙΚΑ ΚΑΛΩΔΙΑ (ΚΟ)	29,546,360	0.71	44.32	0.06	K	1.50	1.55	-3.23	2.268	-0.66	-0.71	2013
Εμπορικά Οχήματα και Φορτηγά													
2 Τίτλοι-Stocks, ΣΥΝΟΛΟ ΚΛΑΔΟΥ :		45,680,678		47.72	0.06								
ΕΛΤΚ	ΕΛΤΡΑΚ (ΚΟ)	15,146,404	0.34	30.29	0.04	K	2.00	1.69	18.34	9.074	0.18	0.05	2013
ΝΕΩΡΣ	ΝΕΩΡΙΟΝ (ΚΟ)	23,463,874	0.8	2.93	0.00	A	0.125	0.125	0.00	---	0.00	0.00	---
ΠΕΤΡΟ	ΠΕΤΡΟΠΟΥΛΟΣ ΠΕΤΡΟΣ (ΚΟ)	7,070,400	0.93	14.49	0.02	K	2.05	2.23	-8.07	2.570	0.10	0.09	2013
Μηνήματα Βιομηχανικού Εξοπλισμού													
5 Τίτλοι-Stocks, ΣΥΝΟΛΟ ΚΛΑΔΟΥ :		165,754,082		928.24	1.21								
ΚΛΕΜ	ΚΛΕΕΜΑΝ HELLAS (ΚΟ)	23,648,700	0.33	55.81	0.07	K	2.36	2.10	12.38	2.281	0.24	0.09	2013
ΜΕΒΑ	ΜΕΒΑCO (ΚΟ)	10,500,000	0.9	12.60	0.02	K	1.20	1.17	2.56	8.626	0.04	0.00	2013
ΜΕΤΚ	ΜΕΤΚΑ (ΚΟ)	51,950,600	0.32	670.16	0.87	K	12.90	13.20	-0.16	0.444	1.67	1.76	2013
ΣΠΙΝΤ	SPIDER - ΠΕΤΣΙΟΣ Ν.& ΥΙΟΙ (ΚΟ)	29,060,950	0.34	1.45	0.00	E	0.050	0.060	-16.67	---	-0.29	-0.34	2013
ΦΡΙΓΟ	FRIGOGLOSS (ΚΟ)	50,593,832	0.3	188.21	0.25	K	3.72	3.90	-4.62	0.804	-0.33	-0.56	2013
Υπηρεσίες Μεταφορών													
2 Τίτλοι-Stocks, ΣΥΝΟΛΟ ΚΛΑΔΟΥ :		35,080,000		754.34	0.98								
ΟΛΘ	ΟΛΘ (ΚΟ)	10,080,000	3	294.34	0.38	K	29.20	25.00	16.80	1.210	0.00	0.00	2013
ΟΛΠ	ΟΛΠ (ΚΟ)	25,000,000	2	460.00	0.60	K	18.40	18.45	-0.27	0.704	0.47	0.32	2013
Υποστηρικτικές Υπηρεσίες προς Επιχειρήσεις													
4 Τίτλοι-Stocks, ΣΥΝΟΛΟ ΚΛΑΔΟΥ :		64,727,024		69.26	0.09								
ΕΣΥΜΒ	ΕΥΡΩΣΥΜΒΟΥΛΟΙ (ΚΟ)	7,959,900	0.6	20.38	0.03	K	2.56	2.41	6.22	6.698	0.08	0.05	2013
ΛΥΚ	INFORM ΛΥΚΟΣ Π. (ΚΟ)	20,578,374	0.62	34.37	0.04	K	1.67	1.53	9.15	4.292	0.18	0.10	2013
ΝΙΟΥΣ	ΕΙΔΗΣΕΟΦΩΝΙΚΗ ΕΛΛΑΣ (ΚΟ)	27,848,000	0.3	9.61	0.01	K	0.345	0.390	-11.54	9.122	0.07	0.02	2013
ΧΑΙΔΕ	ΧΑΪΔΕΜΕΝΟΣ (ΚΟ)	8,340,750	1.2	4.90	0.01	K	0.588	0.371	58.49	11.202	0.00	0.00	2013
Προμηθευτές Βιομηχανίας													
3 Τίτλοι-Stocks, ΣΥΝΟΛΟ ΚΛΑΔΟΥ :		44,558,104		16.58	0.02								
ΒΟΣΥΣ	ΒΟΓΙΑΤΖΟΛΟΥ SYSTEMS (ΚΟ)	6,325,000	0.6	6.33	0.01	K	1.00	1.12	-10.71	11.101	-0.32	-0.39	2013
ΓΕΒΚΑ	ΓΕΝΙΚΗ ΕΜΠΟΡΙΟΥ (ΚΟ)	24,060,000	0.3	9.41	0.01	K	0.391	0.454	-13.88	6.307	0.05	0.03	2013
ΔΙΟΝ	ΔΙΟΝΙΣ (ΚΟ)	14,173,104	0.3	0.85	0.00	E	0.060	0.104	-42.31	---	-0.58	-0.59	2013
Απόσταξη & Ονοπαγωγή													
3 Τίτλοι-Stocks, ΣΥΝΟΛΟ ΚΛΑΔΟΥ :		42,524,440		11.06	0.01								
ΚΤΗΛΑ	ΚΤΗΜΑ Κ. ΛΑΖΑΡΙΔΗ (ΚΟ)	15,804,800	0.33	9.09	0.01	K	0.575	0.480	19.79	9.328	-0.07	-0.06	2013
ΜΠΟΚΑ	ΜΠΟΥΤΑΡΗΣ Ι. & ΥΙΟΣ (ΚΑ)	25,179,640	0.6	1.98	0.00	E	0.078	0.058	34.48	---	-0.12	-0.12	2013
ΜΠΟΠΑ	ΜΠΟΥΤΑΡΗΣ Ι. & ΥΙΟΣ (ΠΑ)	1,540,000	0.6			E	0.008	0.010	-20.00	---	-0.12	-0.12	2013
Αναψυκτικά													
1 Τίτλοι-Stocks, ΣΥΝΟΛΟ ΚΛΑΔΟΥ :		367,690,225		6,217.64	8.11								
ΕΕΕ	COCA-COLA HBC AG (ΚΟ)	367,690,225	6.7CHF	6,217.64	8.11	K	16.91	16.96	-0.29	0.350	1.17	0.88	---

P/E		Μέρισμα / Προβλεπ. 2012 Dividend / Interim Dividend 2012	Μέρισμα / Προβλεπ. 2013 Dividend / Interim Dividend 2013	Μερισματοδόση Dividend Yield (%) ^(*)	Διακιμάνσεις Τιμών Ιουνίου Monthly Price in June				Αξία Συναλλαγών Value of Transactions ^(*)	Όγκος Συναλλαγών Transactions Volume ^(*)	Αριθμός Πράξεων Number of Trades	Μηνιαία Ευρωρευστότητα Monthly Net-liquidity (%)	Securities ⁽¹⁾
πριν φόρων before tax	μετά φόρων after tax				Κ	Ανώτερη High	Κατώτερη Low	Ανώτερη High					
(Continued)													
Heavy Construction													
---	---	---	---	---	0.02	0.02	0.02	0.04	5,752.13	302,697	72	0.37	ATTI - KAT SA (CR)
---	---	---	---	---	0.13	0.18	0.10	0.20	7,492.21	49,973	91	0.28	BIOTER SA (CR)
---	---	---	---	---	3.65	4.03	3.08	4.21	12,892,483.86	3,357,413	9,145	3.55	GEK TERNA (CR)
29.5	52.4	---	---	---	0.37	0.41	0.26	0.49	3,287.75	8,420	37	0.05	DOMIKI KRITIS SA (CR)
---	---	---	---	---	0.15	0.15	0.15	0.15	0.00	0	0	0.00	EDRASIS - C. PSALLIDAS SA (CR)
7.0	17.8	---	---	---	0.61	0.68	0.60	0.99	121,931.95	190,249	266	1.69	EKTER SA (CR)
36.0	---	---	---	---	3.89	4.35	3.06	4.35	19,455,186.80	4,746,541	9,720	2.68	ELLAKTOR (CR)
---	---	---	---	---	0.92	1.00	0.89	1.32	94,477.23	98,608	297	0.43	INTRACOM CONSTR. (CR)
---	---	---	---	---	0.60	0.70	0.57	0.78	19,836.63	30,896	63	0.08	KLOUKINAS - LAPPAS SA (CR)
---	---	---	---	---	0.10	0.10	0.10	0.10	0.00	0	0	0.00	MICHANIKI SA (CR)
---	---	---	---	---	0.10	0.10	0.10	0.10	0.00	0	0	0.00	MICHANIKI SA (PR)
---	---	---	---	---	1.17	1.61	1.17	2.00	57,617.47	40,485	415	0.88	MOCHLOS SA (CR)
---	---	---	---	---	0.08	0.12	0.08	0.19	19,838.62	189,350	126	0.78	PROODEFTIKH SA (CR)
Containers & Packaging													
									546,985.88	3,797,306	782	1.05	: TOTAL OF SECTOR
---	---	---	---	---	0.52	0.78	0.52	0.98	7,481.91	10,405	17	0.21	VIS SA (CR)
8.3	13.9	---	---	---	3.31	3.83	3.10	4.50	38,889.80	10,972	237	0.07	KARATZIS SA (CR)
---	---	---	---	---	0.10	0.14	0.07	0.14	441,859.23	3,732,062	338	1.16	M.J. MALLIS SA (CR)
---	---	---	---	---	0.24	0.32	0.23	0.36	1,044.49	3,994	14	0.08	PAIRIS SA (CR)
3.5	4.7	---	---	---	0.85	1.02	0.80	1.15	27,822.17	29,883	130	0.76	PAPERPACK (CR)
8.1	15.1	---	---	---	2.80	3.09	2.68	3.50	29,888.28	9,990	46	0.09	FLEXOPACK SA (CR)
Diversified Industrials													
									10,744,476.45	2,469,840	7,363	1.12	: TOTAL OF SECTOR
---	---	---	---	---	4.05	4.70	3.79	5.19	10,744,476.45	2,469,840	7,363	1.12	VIOHALCO SA/NN (CB)
Electrical Components & Equipment													
									184,548.58	111,116	486	0.31	: TOTAL OF SECTOR
---	---	---	---	---	2.00	2.20	2.00	2.40	42,446.79	20,057	141	0.33	NEXANS HELLAS SA (CR)
---	---	---	---	---	1.46	1.64	1.37	2.00	142,101.79	91,059	345	0.31	HELLENIC CABLES SA (CR)
Commercial Vehicles & Trucks													
									132,874.90	67,337	382	0.15	: TOTAL OF SECTOR
8.0	29.1	---	---	---	1.58	2.00	1.40	2.00	83,858.40	43,399	112	0.29	ELTRAK SA (CR)
---	---	---	---	---	0.13	0.13	0.13	0.13	0.00	0	0	0.00	NEORION SA (CR)
22.9	26.5	---	---	---	1.90	2.28	1.58	2.34	49,016.50	23,938	270	0.34	PETROPOULOS PETROS (CR)
Industrial Machinery													
									14,248,098.43	1,598,584	10,174	0.96	: TOTAL OF SECTOR
8.6	23.5	---	---	---	2.11	2.48	1.89	2.58	320,452.90	142,812	460	0.60	KLEEMAN HELLAS SA (CR)
31.7	**	---	---	---	1.05	1.20	1.05	1.35	11,692.29	10,095	31	0.10	MEVACO SA (CR)
6.9	6.5	0.25	0.30	2.33	12.67	14.00	10.80	14.29	11,675,353.64	872,440	7,312	1.68	METKA (CR)
---	---	---	---	---	0.04	0.07	0.01	0.07	590.01	13,490	13	0.05	SPIDER METAL INDUSTRY SA (CR)
---	---	---	---	---	3.65	4.22	3.00	5.63	2,240,009.59	559,747	2,358	1.11	FRIGOGLOSS SA (CR)
Transportation Services													
									3,480,870.74	175,893	3,492	0.50	: TOTAL OF SECTOR
9.2	12.2	1.50	---	---	25.00	30.00	22.20	30.00	795,322.82	28,851	508	0.29	TPA SA (CR)
36.7	53.9	0.05	---	---	17.46	19.20	15.65	20.89	2,685,547.92	147,042	2,984	0.59	P.P.A. S.A. (CR)
Business Support Services													
									1,181,259.59	766,771	837	1.18	: TOTAL OF SECTOR
31.1	51.9	---	---	---	2.00	2.56	2.00	2.87	1,056,454.97	582,111	422	7.31	EUROCONSULTANTS S.A. (CR)
8.4	14.8	---	---	---	1.47	1.68	1.36	1.80	77,226.09	48,816	160	0.24	INFORM P. LYKOS SA (CR)
5.3	21.6	0.01	---	---	0.32	0.38	0.32	0.47	47,263.80	135,170	244	0.49	NEWSPHONE HELLAS SA (CR)
---	---	---	---	---	0.33	0.59	0.33	0.76	314.73	674	11	0.01	HAIDEMENOS SA (CR)
Industrial Suppliers													
									166,353.61	2,429,752	483	5.45	: TOTAL OF SECTOR
---	---	---	---	---	0.91	1.15	0.77	2.27	8,354.65	8,073	80	0.13	VOGIATZOGLOU SYSTEMS SA (CR)
8.6	13.2	---	---	---	0.38	0.45	0.33	0.46	31,406.62	77,150	94	0.32	GEN. COMMERCIAL & IND.SA (CR)
---	---	---	---	---	0.04	0.09	0.04	0.31	126,592.34	2,344,529	309	16.54	DIONIC (CR)
Distillers & Vintners													
									7,059.45	113,202	85	0.27	: TOTAL OF SECTOR
---	---	---	---	---	0.43	0.58	0.31	0.58	351.84	812	21	0.01	KTIMA KOSTAS LAZARIDIS SA (CR)
---	---	---	---	---	0.04	0.08	0.04	0.08	6,706.01	112,190	63	0.45	J.BOUTARIS & SON HOLD. SA (CB)
---	---	---	---	---	0.01	0.01	0.01	0.01	1.60	200	1	0.01	J.BOUTARIS & SON HOLD. (PB)
Soft Drinks													
									22,783,805.60	1,324,390	4,553	0.36	: TOTAL OF SECTOR
---	---	0.34	---	---	16.60	17.64	16.40	22.00	22,783,805.60	1,324,390	4,553	0.36	CC HBC AG (CR)

Σύμβολο ΟΔΣΗΣ OASHS Code	Χρεόγραφα (1)	Αριθμός Εισηγμένων Χρεογράφων Number of Listed Securities (2)	Ονομαστική Αξία Nominal Value	Χρημ/κή Αξία (Εξοτ. Ευρώ) Market Capitalisation (Million Euro)(3+4)	% στη Συνολική Χρημ/κή Αξία% in Total Market Capitalisation	Κατηγορία - Category (\$)	No Σημείωσης - Note Nr	Τιμή Κλεισίματος Closing Price	Τιμή Κλεισίματος Πρ. Μηνά Previous Month Closing Price	% Μεταβολή Μηνός % Monthly Price Change	% Spread Μηνός % Monthly Spread	Κέρδη ανά Μετοχή Profits per Share		Έτος/χρήσις Fiscal year
												προ φόρων before tax	μετά φόρων after tax	
Γεωργία & Αλιεία														
5 Τίτλοι-Stocks, ΣΥΝΟΛΟ ΚΛΑΔΟΥ :		181,683,496		26.09	0.03									
ΓΑΛΞ	ΓΑΛΞΙΔΙ (ΚΟ)	14,076,360	0.37	4.08	0.01	K	0.290	0.319	-9.09	15.943	0.01	-0.04	2013	
ΔΙΧΘ	ΔΙΑΣ ΙΧΘ/ΓΕΙΕΣ (ΚΟ)	30,159,583	0.47	1.51	0.00	A	0.050	0.050	0.00	---	0.00	0.00	---	
ΕΛΙΧΘ	ΕΛΛΗΝΙΚΕΣ ΙΧΘΥΟΚΑΛΥΡΓΕΙΕΣ (ΚΟ)	30,390,000	0.31	2.52	0.00	E	0.083	0.078	6.41	---	-0.25	-0.29	2013	
ΚΡΕΚΑ	ΚΡΕΚΑ (ΚΟ)	7,125,216	0.65	1.13	0.00	F	0.158	0.170	-7.06	---	0.00	0.00	2013	
ΝΗΡ	ΝΗΡΕΥΣ (ΚΟ)	63,697,153	1.34	13.38	0.02	K	0.210	0.245	-14.29	3.741	-1.37	-1.19	2013	
ΣΕΛΟ	ΣΕΛΟΝΤΑ (ΚΟ)	36,235,184	1	3.48	0.00	E	0.096	0.108	-11.11	---	-1.79	-1.67	2013	
Τρόφιμα														
13 Τίτλοι-Stocks, ΣΥΝΟΛΟ ΚΛΑΔΟΥ :		295,880,104		216.51	0.28									
ΕΒΖ	ΕΛ. ΒΙΟΜ. ΖΑΧΑΡΗΣ (ΚΑ)	36,748,909	0.73	23.89	0.03	K	0.650	0.719	-9.60	3.061	-0.31	-0.29	2013	
ΕΒΡΟΦ	ΕΒΡΟΦΑΡΜΑ (ΚΟ)	13,673,200	0.88	4.55	0.01	K	0.333	0.385	-13.51	13.345	-0.04	-0.03	2013	
ΕΛΓΕΚ	ΕΛΓΕΚΑ (ΚΟ)	31,734,530	1.6	12.34	0.02	K	0.389	0.280	38.93	7.083	-0.78	-0.79	2013	
ΚΑΝΑΚ	ΚΑΝΑΚΗΣ Σ. (ΚΟ)	7,500,000	0.48	14.18	0.02	K	1.89	1.81	4.42	2.398	0.00	0.00	2013	
ΚΑΡΔ	ΚΑΡΔΑΣΙΛΑΡΗΣ (ΚΟ)	21,920,570	0.3	3.07	0.00	A	0.140	0.140	0.00	---	0.00	0.00	---	
ΚΕΠΕΝ	ΚΕΠΕΝΟΥ ΜΥΛΟΙ (ΚΟ)	6,700,000	0.8	12.53	0.02	K	1.87	2.21	-15.38	9.112	0.00	0.00	2013	
ΚΜΟΛ	ΚΑΡΑΜΟΛΕΓΚΟΣ (ΚΟ)	9,742,920	0.4	15.20	0.02	K	1.56	1.61	-3.11	9.562	0.25	-0.06	2013	
ΚΡΕΤΑ	ΚΡΕΤΑ ΦΑΡΜ (ΚΟ)	29,480,000	0.42	11.79	0.02	K	0.400	0.452	-11.50	3.034	-0.80	-0.74	2013	
ΚΡΙ	ΚΡΙ - ΚΡΙ (ΚΟ)	33,065,136	0.38	59.19	0.08	K	1.79	1.72	4.07	2.859	0.16	0.15	2013	
ΛΟΥΛΗ	ΛΟΥΛΗ ΜΥΛΟΙ (ΚΟ)	17,125,062	0.64	44.01	0.06	K	2.57	2.49	3.21	7.474	0.17	-0.23	2013	
ΝΙΚΑΣ	ΝΙΚΑΣ (ΚΟ)	20,231,328	0.6	3.78	0.00	E	0.187	0.178	5.06	---	-0.55	-0.57	2013	
ΝΤΡΙΑΡΤ	ΝΤΡΙΑΡΤ (ΚΟ)	42,501,273	0.3	2.08	0.00	A	0.049	0.049	0.00	---	0.00	0.00	---	
ΠΕΡΣ	ΠΕΡΣΕΥΣ (ΚΟ)	17,240,776	0.37	4.74	0.01	X	0.275	0.320	-14.06	---	0.12	0.05	2013	
ΣΑΡΑΝ	ΣΑΡΑΝΤΟΠΟΥΛΟΣ ΚΥΛ/ΜΥΛΟΙ (ΚΟ)	4,181,450	0.5	4.31	0.01	K	1.03	1.14	-9.65	6.817	0.00	-0.02	2013	
ΧΚΡΑΝ	ΧΑΤΖΗΚΡΑΝΙΩΤΗ Ε. ΥΙΟΙ (ΚΟ)	4,034,950	0.68	0.85	0.00	K	0.211	0.249	-15.26	10.088	0.00	0.00	2013	
Διαρκή Καταναλωτικά Αγαθά														
4 Τίτλοι-Stocks, ΣΥΝΟΛΟ ΚΛΑΔΟΥ :		220,659,682		358.9	0.47									
ΓΕΔ	Γ.Ε. ΔΗΜΗΤΡΙΟΥ (ΚΟ)	77,376,446	0.34	1.47	0.00	K	0.019	0.027	-29.63	11.344	-0.05	-0.05	2013	
ΕΜΔΚΟ	ΕΜΠΟΡΙΚΟΣ ΔΕΣΜΟΣ (ΚΟ)	24,605,397	0.4	2.13	0.00	A	0.080	0.080	0.00	---	0.00	0.00	---	
ΕΜΔΠΟ	ΕΜΠΟΡΙΚΟΣ ΔΕΣΜΟΣ (ΠΟ)	1,182,903	0.4			A	0.140	0.140	0.00	---	0.00	0.00	---	
ΕΦΤΖΙ	F.G. EUROPE (ΚΟ)	52,800,154	0.3	80.26	0.10	K	1.52	1.40	8.57	1.530	0.12	0.08	2013	
ΤΡΟΠ	ΤΡΟΠΑΙΑ ΣΥΜΜΕΤΟΧΙΚΗ (ΚΟ)	510,840	1	1.02	0.00	A	2.00	2.00	0.00	---	-45.77	-45.64	---	
ΥΑΛΚΟ	ΥΑΛΚΟ - ΚΩΝΣΤΑΝΤΙΝΟΥ (ΚΑ)	13,191,620	0.62	2.23	0.00	E	0.169	0.169	0.00	---	-0.34	-0.36	2013	
ΦΡΑΚ	FOURLIS ΣΥΜΜΕΤΟΧΩΝ (ΚΟ)	50,992,322	1	271.79	0.35	K	5.33	5.01	6.39	0.866	-0.11	-0.16	2013	
Έπιπλα														
4 Τίτλοι-Stocks, ΣΥΝΟΛΟ ΚΛΑΔΟΥ :		127,262,334		37.17	0.05									
ΒΑΡΓ	ΒΑΡΑΓΚΗΣ (ΚΟ)	3,229,566	0.32	1.94	0.00	E	0.600	0.780	-23.08	---	-0.93	-1.10	2013	
ΒΙΟΚΑ	ΒΙΟΚΑΡΠΕΤ (ΚΟ)	23,986,500	1.05	17.75	0.02	K	0.740	0.785	-5.73	2.585	-0.40	-0.41	2013	
ΔΡΟΜΕ	ΔΡΟΜΕΑΣ (ΚΟ)	34,720,000	0.31	8.92	0.01	K	0.257	0.248	3.63	4.237	-0.01	-0.02	2013	
ΣΑΤΟΚ	ΣΑΤΟ ΑΕ (ΚΟ)	65,326,268	0.53	8.56	0.01	E	0.131	0.171	-23.39	---	0.00	0.00	2013	
Κατασκευή Κατοικιών														
1 Τίτλοι-Stocks, ΣΥΝΟΛΟ ΚΛΑΔΟΥ :		33,125,000		61.94	0.08									
ΟΛΥΜΠ	ΤΕΧΝΙΚΗ ΟΛΥΜΠΙΑΚΗ (ΚΟ)	33,125,000	5	61.94	0.08	K	1.87	1.60	16.88	2.611	-0.89	-0.77	2013	
Παιχνίδια														
1 Τίτλοι-Stocks, ΣΥΝΟΛΟ ΚΛΑΔΟΥ :		136,059,759		1,627.27	2.12									
ΜΠΕΛΑ	JUMBO (ΚΟ)	136,059,759	1.19	1,627.27	2.12	K	11.96	10.94	9.32	0.298	0.74	0.57	2013	
Ρουχισμός & Αξεσουάρ														
11 Τίτλοι-Stocks, ΣΥΝΟΛΟ ΚΛΑΔΟΥ :		397,476,420		71.11	0.09									
ΑΑΑΚ	ΤΡΙΑ ΛΑΦΑ (ΚΟ)	766,000	2.83	2.38	0.00	Δ	2.29	3.33	-31.23	---	0.00	0.00	2013	
ΑΑΑΠ	ΤΡΙΑ ΛΑΦΑ (ΠΟ)	245,000	2.83			Δ	2.57	1.98	29.80	---	0.00	0.00	2013	
ΑΛΣΙΝ	ALSINCO (ΚΟ)	5,025,000	0.3	0.22	0.00	A	0.043	0.043	0.00	---	0.00	0.00	---	
ΒΑΡΝΗ	ΒΑΡΒΑΡΕΣΟΣ (ΚΑ)	16,383,428	0.3	2.67	0.00	E	0.163	0.200	-18.50	---	0.00	0.00	2013	
ΔΟΥΡΟ	ΔΟΥΡΟΣ (ΚΟ)	3,961,300	1.28	2.10	0.00	E	0.530	0.530	0.00	---	0.00	0.00	2013	
ΕΛΒΕ	ΕΛΒΕ Α.Β.Ε.Ε. (ΚΟ)	13,230,000	0.3	8.00	0.01	K	0.605	0.585	3.42	5.559	0.10	0.05	2013	
ΕΛΥΦ	ΕΛΛΗΝΙΚΗ ΥΦΑΝΤΟΥΡΓΙΑ (ΚΟ)	13,692,227	1.47	1.60	0.00	A	0.117	0.117	0.00	---	0.00	0.00	---	
ΕΝΚΛΩ	ΕΝΩΜΕΝΗ ΚΛΩΣΤΟΫΦΑΝΤΟΥΡΓΙΑ (ΚΟ)	89,616,200	0.3	4.48	0.01	A	0.050	0.050	0.00	---	0.00	0.00	---	
ΕΠΙΑΚ	ΕΠΙΛΕΚΤΟΣ (ΚΟ)	52,067,296	0.3	14.58	0.02	K	0.280	0.294	-4.76	17.285	-0.05	-0.06	2013	
ΚΛΩΝΚ	ΚΛΩΝΑΤΕΣ (ΚΟ)	20,663,047	1.2	1.45	0.00	A	0.040	0.040	0.00	---	0.00	0.00	---	
ΚΛΩΝΠ	ΚΛΩΝΑΤΕΣ (ΠΟ)	7,840,373	1.2			A	0.080	0.080	0.00	---	0.00	0.00	---	
ΛΑΝΑΚ	ΛΑΝΑΚΑΜ (ΚΟ)	5,939,268	0.62	7.66	0.01	K	1.29	1.29	0.00	11.996	0.00	0.00	2013	
ΜΑΞΙΜ	ΜΑΞΙΜ ΠΕΡΤΣΙΝΙΔΗΣ (ΚΑ)	15,015,000	1.6	1.50	0.00	A	0.100	0.100	0.00	---	0.00	0.00	---	
ΜΙΝ	ΜΙΝΕΡΒΑ (ΚΑ)	6,200,000	0.5	2.85	0.00	K	0.459	0.449	2.23	7.321	-0.53	-0.53	2013	
ΜΟΥΖΚ	ΜΟΥΖΑΚΗΣ (ΚΑ)	32,188,050	1.04	9.33	0.01	K	0.290	0.296	-2.03	5.081	-0.15	-0.15	2013	
ΝΑΥΠ	ΚΛΩΣ/ΓΙΑ ΝΑΥΠΑΚΤΟΥ (ΚΑ)	11,510,102	0.89	3.11	0.00	K	0.270	0.280	-3.57	11.161	-0.07	-0.06	2013	
ΤΕΣΤ	ΤΕΣΑΠΡΕΤ (ΚΟ)	13,920,000	0.32	1.11	0.00	A	0.080	0.080	0.00	---	0.00	0.00	---	
ΦΙΕΡ	ΦΙΕΡΑΤΕΣ (ΚΟ)	10,203,575	0.73	3.79	0.00	K	0.371	0.399	-7.02	6.079	0.00	0.00	2013	
ΦΙΝΤΟ	ΦΙΝΤΕΠΟΡΤ (ΚΟ)	7,326,648	1	2.40	0.00	A	0.328	0.328	0.00	---	0.00	0.00	---	
ΧΑΤΖΚ	ΧΑΤΖΗΓΑΝΝΟΥ (ΚΟ)	71,683,906	0.4	1.86	0.00	A	0.026	0.026	0.00	---	0.00	0.00	---	

P/E	προ φόρων before tax	μετά φόρων after tax	Μέρισμα / Προβλεπόμενα 2012 Dividend / Interim Dividend 2012	Μέρισμα / Προβλεπόμενα 2013 Dividend / Interim Dividend 2013	Μερισματοδόση Dividend Yield (%) ⁽⁴⁾	Διακιμάνσεις Τιμών Ιουνίου Monthly Price in June			ΑΕΙΑ Συναλλαγών Value of Transactions ⁽⁵⁾	Όγκος Συναλλαγών Transactions Volume ⁽⁷⁾ (⁽³⁾)	Αριθμός Πράξεων Number of Trades	Μηνιαία Ευρωρευστότητα Monthly Liquidity (%)	Securities ⁽¹⁾	
						Κ	Ανώτερη High	Κατώτερη Low						Ανώτερη High
Farming Fishing & Plantations														
						137,013.49		725,746		1,013	0.40	: TOTAL OF SECTOR		
36.7	---	---	---	---	---	0.29	0.32	0.25	0.42	740.90	2,553	5	0.02	GALAXIDI S.A. (CR)
---	---	---	---	---	---	0.05	0.05	0.04	0.09	0.00	0	0	0.00	DIAS A/C (CR)
---	---	---	---	---	---	0.06	0.09	0.05	0.12	8,293.85	110,179	70	0.36	HELLENIC FISHFARMING SA (CR)
---	---	---	---	---	---	0.13	0.17	0.13	0.28	2,336.40	14,480	13	0.20	KRE.KA SA (CR)
---	---	---	---	---	---	0.21	0.26	0.20	0.36	114,466.14	494,434	819	0.78	NIREFS SA (CR)
---	---	---	---	---	---	0.09	0.13	0.09	0.15	11,176.20	104,100	106	0.29	SELONDA AQUACULTURE SA (CR)
Food Products														
						633,287.68		1,054,160		1,827	0.36	: TOTAL OF SECTOR		
---	---	---	---	---	---	0.62	0.72	0.62	1.10	81,491.28	122,964	363	0.33	HEL. SUGAR INDUSTRY SA (CB)
---	---	---	---	---	---	0.28	0.37	0.22	0.46	8,138.55	25,524	64	0.19	EVROFARMA SA (CR)
---	---	---	---	---	---	0.26	0.39	0.24	0.49	30,719.93	97,802	170	0.31	ELGEKA SA (CR)
6.8	9.8	---	---	---	---	1.77	1.90	1.70	1.99	38,737.80	21,122	223	0.28	S.KANAKIS SA (CR)
---	---	---	---	---	---	0.14	0.14	0.14	0.14	0.00	0	0	0.00	CARDASSILARIS SA (CR)
3.2	6.3	---	0.16	---	8.56	1.76	2.50	0.99	2.50	5,464.51	2,644	36	0.04	MILLS KEPENOS (CR)
5.3	---	0.01	---	---	---	1.39	1.61	0.91	1.78	2,848.02	1,960	25	0.02	KARAMOLEGOS SA (CR)
---	---	---	---	---	---	0.38	0.46	0.38	0.66	77,163.59	188,289	498	0.64	KRETA FARM SA (CR)
---	---	---	---	---	---	1.72	1.95	1.65	2.07	276,181.56	149,689	177	0.45	KRI-KRI S.A. (CR)
15.8	---	---	---	---	---	2.33	2.77	2.26	2.98	16,210.07	6,440	67	0.04	LOULIS MILLS SA (CR)
---	---	---	---	---	---	0.18	0.19	0.17	0.19	375.42	2,062	9	0.01	NIKAS SA (CR)
---	---	---	---	---	---	0.05	0.05	0.05	0.05	0.00	0	0	0.00	NUTRIART (CR)
2.3	5.7	---	---	---	---	0.21	0.32	0.21	0.50	1,445.49	5,200	23	0.03	PERSEUS SA (CR)
**	---	---	---	---	---	1.03	1.14	0.70	1.14	11.33	11	2	0.00	FLOUR MILLS SARANTOPOULOS SA
---	---	---	---	---	---	0.20	0.26	0.16	0.42	94,500.13	430,453	170	10.67	CHATZIKRANIOTIS & SONS SA (CR)
Durable Household Products														
						5,277,343.06		4,400,606		3,869	1.99	: TOTAL OF SECTOR		
---	---	---	---	---	---	0.02	0.03	0.02	0.04	63,909.24	3,219,236	282	4.16	G.E. DIMITRIOU (CR)
---	---	---	---	---	---	0.08	0.08	0.08	0.08	0.00	0	0	0.00	EMPORIKOS DESMOS SA (CR)
---	---	---	---	---	---	0.14	0.14	0.14	0.14	0.00	0	0	0.00	EMPORIKOS DESMOS SA (PR)
6.0	8.8	---	---	---	---	1.36	1.53	0.58	1.53	428,975.06	295,517	438	0.56	F.G. EUROPE S.A. (CR)
---	---	---	---	---	---	2.00	2.00	0.02	2.00	0.00	0	0	0.00	TROPEA HOLDING (CR)
---	---	---	---	---	---	0.17	0.17	0.08	0.24	50.70	300	2	0.00	YALCO - CONSTANTINOU SA (CB)
---	---	---	---	---	---	4.84	5.90	3.86	6.01	4,784,408.06	885,553	3,147	1.74	FOURLIS (CR)
Furnishings														
						111,719.37		397,872		567	0.31	: TOTAL OF SECTOR		
---	---	---	---	---	---	0.60	0.78	0.60	1.00	4,520.00	7,000	3	0.22	VARANGIS AVEPE S.A. (CR)
---	---	---	---	---	---	0.73	0.81	0.46	0.88	37,663.08	48,357	125	0.20	BIOKARPET S.A.(CR)
---	---	---	---	---	---	0.23	0.26	0.23	0.40	45,103.10	187,713	371	0.54	DROMEAS SA (CR)
---	---	---	---	---	---	0.11	0.17	0.11	0.25	24,433.19	154,802	68	0.24	SATO SA (CR)
Home Construction														
						513,193.06		303,239		877	0.92	: TOTAL OF SECTOR		
---	---	---	---	---	---	1.42	1.87	1.36	1.99	513,193.06	303,239	877	0.92	TECHNICAL OLYMPIC SA (CR)
Toys														
						43,047,666.82		3,539,311		11,897	2.60	: TOTAL OF SECTOR		
15.8	20.4	---	---	---	---	11.04	13.20	10.10	14.40	43,047,666.82	3,539,311	11,897	2.60	JUMBO SA (CR)
Clothing & Accessories														
						52,017.37		139,807		361	0.04	: TOTAL OF SECTOR		
---	---	---	---	---	---	1.72	3.33	1.72	3.33	57.75	24	5	0.00	TRIA ALFA SA (CR)
---	---	---	---	---	---	1.98	2.57	0.97	2.57	4,128.10	1,913	10	0.78	TRIA ALFA SA (PR)
---	---	---	---	---	---	0.04	0.04	0.04	0.04	0.00	0	0	0.00	ALSINCO S.A (CR)
0.2	0.2	---	---	---	---	0.09	0.19	0.09	0.29	840.80	5,810	32	0.04	VARVARESSOS SA (CB)
---	---	---	---	---	---	0.53	0.53	0.19	0.76	15.90	30	4	0.00	DUROS SA (CR)
5.8	10.8	---	---	---	---	0.53	0.63	0.53	0.69	15,230.60	26,271	120	0.20	ELVE SA (CR)
---	---	---	---	---	---	0.12	0.12	0.09	0.15	0.00	0	0	0.00	HELLENIC FABRICS SA (CR)
---	---	---	---	---	---	0.05	0.05	0.05	0.05	0.00	0	0	0.00	UNITED TEXTILES (CR)
---	---	---	---	---	---	0.26	0.30	0.24	0.36	17,604.61	62,458	85	0.12	SELECTED TEXT. IND. ASSOC (CR)
---	---	---	---	---	---	0.04	0.04	0.04	0.04	0.00	0	0	0.00	KLONATEX SA (CR)
---	---	---	---	---	---	0.08	0.08	0.08	0.08	0.00	0	0	0.00	KLONATEX SA (PR)
---	---	---	---	---	---	1.29	1.29	0.49	1.29	0.00	0	0	0.00	LANAKAM SA (CR)
---	---	---	---	---	---	0.10	0.10	0.10	0.10	0.00	0	0	0.00	MAXIM C.M. PERTSINIDIS SA (CB)
---	---	---	---	---	---	0.40	0.47	0.40	0.69	1,622.05	3,775	19	0.06	MINERVA KNITWEAR SA (CB)
---	---	---	---	---	---	0.27	0.30	0.17	0.48	285.28	1,060	7	0.00	EL. D. MOUZAKIS SA (CB)
---	---	---	---	---	---	0.24	0.31	0.21	0.40	5,206.25	19,962	51	0.17	NAFFAKTOS TEXTILE IND. SA (CB)
---	---	---	---	---	---	0.08	0.08	0.08	0.08	0.00	0	0	0.00	TEXAPRET SA (CR)
---	---	---	---	---	---	0.34	0.42	0.12	0.43	7,026.03	18,504	28	0.18	FIERATEX SA (CR)
---	---	---	---	---	---	0.33	0.33	0.33	0.33	0.00	0	0	0.00	FINTEXPOR SA (CR)
---	---	---	---	---	---	0.03	0.03	0.03	0.03	0.00	0	0	0.00	XATZIOANNOU (CR)

Σύμβολο ΟΔΣΗΣ OLSHS Code	Χρεόγραφα (1)	Αριθμός Εισηγμένων Χρεογράφων Number of Listed Securities (*)	Ονομαστική Αξία Nominal Value	Χρημ/κή Αξία (Εκστ. Ευρώ) Market Capitalisation (Million Euro)(**)	% στη Συνολική Χρημ/κή Αξία% in Total Market Capitalisation	Κατηγορία - Category (\$)	No Σημείωσης - Note Nr	Τιμή Κλεισίματος Closing Price	Τιμή Κλεισίματος Πρ. Μήνα Previous Month Closing Price	% Μεταβολή Μηνός % Monthly Price Change	% Spread Μηνός % Monthly Spread	Κέρδη ανά Μετοχή Profits per Share	Έτος χρήσης Fiscal year	
												προ φόρων before tax	μετά φόρων after tax	
Είδη Προσωπικής Φροντίδας														
3 Τίτλοι-Stocks, ΣΥΝΟΛΟ ΚΛΑΔΟΥ :		99,154,851		332.62	0.43									
KORRES	KORRES (ΚΟ)	13,586,500	0.39	46.47	0.06	K		3.42	3.16	8.23	2.634	-0.28	-0.35	2013
ΠΑΠ	ΠΑΠΟΥΣΤΑΝΗΣ (ΚΟ)	50,797,369	0.31	26.41	0.03	K		0.520	0.497	4.63	3.483	0.00	0.00	2013
ΣΑΡ	ΣΑΡΑΝΤΗΣ ΓΡ. (ΚΟ)	34,770,982	1.55	259.74	0.34	K		7.47	6.82	9.53	1.459	0.36	0.24	2013
Καπνός														
1 Τίτλοι-Stocks, ΣΥΝΟΛΟ ΚΛΑΔΟΥ :		2,760,000		648.6	0.85									
ΚΑΡΕΛ	ΚΑΡΕΛΙΑ (ΚΑ)	2,760,000	7.7	648.60	0.85	X		235.00	222.45	9.47	---	22.09	14.47	2013
Ιατρικές Υπηρεσίες														
5 Τίτλοι-Stocks, ΣΥΝΟΛΟ ΚΛΑΔΟΥ :		498,556,438		248.85	0.32									
ΑΧΟΝ	ΑΧΟΝ ΣΥΜΜΕΤΟΧΩΝ (ΚΟ)	20,255,805	0.3	1.42	0.00	E		0.070	0.044	59.09	---	-2.97	-2.81	2013
ΕΥΡΟΜ	ΕΥΡΟΜΕΔΙΚΑ (ΚΟ)	21,820,410	0.8	7.90	0.01	E		0.362	0.364	-0.55	---	-2.75	-2.55	2013
ΙΑΣΩ	ΙΑΣΩ (ΚΟ)	53,155,053	0.44	68.57	0.09	K		1.29	1.30	-0.77	2.150	-0.02	-0.05	2013
ΙΑΤΡ	ΙΑΤΡΙΚΟ ΑΘΗΝΩΝ (ΚΟ)	86,735,980	0.31	67.48	0.09	K		0.778	0.796	-2.26	4.412	-0.36	-0.45	2013
ΠΡΑΕΚ	ΠΡΑΞΙΤΕΛΕΙΟ (ΚΟ)	9,550,386	0.5	4.43	0.01	A		0.390	0.390	0.00	---	0.00	0.00	---
ΠΡΑΞΠ	ΠΡΑΞΙΤΕΛΕΙΟ (ΠΙΟ)	1,306,368	0.5			A		0.540	0.540	0.00	---	0.00	0.00	---
ΥΓΕΙΑ	ΥΓΕΙΑ (ΚΟ)	305,732,436	0.41	99.06	0.13	K		0.324	0.336	-3.57	0.639	-0.13	-0.15	2013
Ιατρικός Εξοπλισμός														
1 Τίτλοι-Stocks, ΣΥΝΟΛΟ ΚΛΑΔΟΥ :		4,178,856		1.81	0.00									
ΜΕΝΤΙ	ΜΕΔΙΣΟΝ ΕΛΛΑΣ (ΚΟ)	4,178,856	1.58	1.81	0.00	E		0.434	0.424	2.36	---	0.15	0.10	2013
Φαρμακευτικά Προϊόντα														
1 Τίτλοι-Stocks, ΣΥΝΟΛΟ ΚΛΑΔΟΥ :		51,081,030		6.64	0.01									
ΛΑΒΙ	ΛΑΒΙΦΑΡΜ (ΚΟ)	51,081,030	1	6.64	0.01	E		0.130	0.115	13.04	---	-0.24	-0.22	2013
Εμπόριο Ενδυμάτων														
0 Τίτλοι-Stocks, ΣΥΝΟΛΟ ΚΛΑΔΟΥ :		26,262,660		.81	0.00									
ΣΠΡΙ	SPRIDER STORES (ΚΟ)	26,262,660	0.9	0.81	0.00	A		0.031	0.031	0.00	---	0.00	0.00	---
Οικιακός Εξοπλισμός														
0 Τίτλοι-Stocks, ΣΥΝΟΛΟ ΚΛΑΔΟΥ :		5,750,000		2.76	0.00									
ΗΛΕΑΘ	ΗΛΕΚΤΡΟΝΙΚΗ ΑΘΗΝΩΝ (ΚΟ)	5,750,000	0.3	2.76	0.00	A		0.480	0.480	0.00	---	-1.58	-1.47	---
Εξειδικευμένο Λιανικό Εμπόριο														
6 Τίτλοι-Stocks, ΣΥΝΟΛΟ ΚΛΑΔΟΥ :		154,989,830		1,995.25	2.60									
ΑΣΚΟ	A.S. COMPANY (ΚΟ)	26,252,040	0.38	8.74	0.01	K		0.333	0.350	-4.86	2.870	0.00	0.00	2013
ΜΛΑΝΤ	MICROLAND COMPUTERS (ΚΟ)	13,555,100	1	8.68	0.01	A		0.640	0.640	0.00	---	0.00	0.00	---
ΜΟΤΟ	ΜΟΤΟΔΥΝΑΜΙΚΗ (ΚΟ)	11,700,000	0.59	3.92	0.01	K		0.335	0.324	3.40	16.921	-0.15	-0.14	2013
ΝΑΚΑΣ	ΝΑΚΑΣ ΜΟΥΣΙΚΗ (ΚΟ)	6,340,000	0.6	5.39	0.01	K		0.850	0.892	-4.71	8.786	-0.09	-0.10	2013
ΡΕΒΟΙΛ	ΡΕΒΟΙΛ (ΚΟ)	22,280,000	0.3	12.50	0.02	K		0.561	0.450	24.67	7.170	-0.18	-0.18	2013
ΣΦΑ	ΣΦΑΚΙΑΝΑΚΗΣ (ΚΟ)	7,914,480	2.5	7.84	0.01	E		0.990	0.900	10.00	---	-3.76	-3.67	2013
ΦΟΓΚΡΠ	FOLLI-FOLLIE (ΚΟ)	66,948,210	0.3	1,948.19	2.54	K		29.10	28.80	1.04	0.226	5.94	5.19	2013
Τηλεόραση & Ψυχαγωγία														
2 Τίτλοι-Stocks, ΣΥΝΟΛΟ ΚΛΑΔΟΥ :		146,250,464		41.18	0.05									
ΑΒΕ	AUDIOVISUAL (ΚΟ)	45,457,464	0.7	12.96	0.02	K		0.285	0.300	-5.00	7.985	-0.51	-0.52	2013
ΤΗΛΕΤ	ΤΗΛΕΤΥΠΟΣ (ΚΟ)	100,793,000	0.3	28.22	0.04	E		0.280	0.340	-17.65	---	-0.34	-0.30	2013
Διαφήμιση														
0 Τίτλοι-Stocks, ΣΥΝΟΛΟ ΚΛΑΔΟΥ :		21,382,067		2.57	0.00									
ΑΤΕΡΜ	ΑΤΕΡΜΩΝ (ΚΟ)	21,382,067	0.3	2.57	0.00	A		0.120	0.120	0.00	---	0.00	0.00	---
Εκδόσεις														
5 Τίτλοι-Stocks, ΣΥΝΟΛΟ ΚΛΑΔΟΥ :		157,391,069		49.72	0.06									
ΑΤΕΚ	ΑΤΤΙΚΕΣ ΕΚΔΟΣΕΙΣ (ΚΟ)	15,300,000	0.3	24.33	0.03	K		1.59	1.59	0.00	3.580	0.05	0.08	2013
ΚΑΘΗ	ΚΑΘΗΜΕΡΙΝΗ (ΚΟ)	30,600,000	0.3	14.84	0.02	X		0.485	0.541	-10.35	---	-0.89	-0.91	2013
ΛΙΒΑΝ	ΛΙΒΑΝΗ ΕΚΔΟΤ. ΟΡΓ. (ΚΟ)	7,734,375	1	1.78	0.00	K		0.230	0.233	-1.29	7.582	-0.42	-0.42	2013
ΝΑΥΤ	ΝΑΥΤΕΜΠΟΡΙΚΗ (ΚΟ)	23,935,280	0.3	4.79	0.01	K		0.200	0.152	31.58	11.718	0.00	0.00	2013
ΠΗΓΑΣ	ΠΗΓΑΣΟΣ ΕΚΔΟΤΙΚΗ Α.Ε. (ΚΟ)	18,750,000	0.3	1.88	0.00	E		0.100	0.140	-28.57	---	-1.13	-1.16	2013
ΤΕΓΟ	ΤΕΓΟΠΟΥΛΟΣ Χ.Κ. (ΚΟ)	54,547,634	0.5	2.07	0.00	A		0.038	0.038	0.00	---	0.00	0.00	---
ΤΕΚΔΟ	ΤΕΧΝΙΚΕΣ ΕΚΔΟΣΕΙΣ (ΚΟ)	6,523,780	0.53	0.04	0.00	A		0.006	0.006	0.00	---	0.00	0.00	---
Τυχερά Παιχνίδια														
3 Τίτλοι-Stocks, ΣΥΝΟΛΟ ΚΛΑΔΟΥ :		684,509,025		4,498.13	5.87									
ΑΒΕΝΙΡ	ΑΒΕΝΙΡ Α.Ε. (ΚΟ)	105,423,498	0.51	4.85	0.01	A		0.046	0.046	0.00	---	0.00	0.00	---
ΙΝΑΛΟΤ	ΙΝΤΡΑΛΟΤ (ΚΟ)	158,961,721	0.3	321.10	0.42	K		2.02	2.09	-3.35	0.601	0.34	0.13	2013
ΟΠΑΠ	ΟΠΑΠ (ΚΟ)	319,000,000	0.3	4,147.00	5.41	K		13.00	12.46	4.33	0.139	0.59	0.44	2013
ΣΕΝΤΡ	CENTRIC ΣΥΜΜΕΤΟΧΩΝ (ΚΟ)	101,123,806	0.36	25.18	0.03	K		0.249	0.280	-11.07	4.921	0.04	0.03	2013
Ξενοδοχεία														
4 Τίτλοι-Stocks, ΣΥΝΟΛΟ ΚΛΑΔΟΥ :		107,087,190		782.55	1.02									
ΑΣΤΗΡ	ΑΣΤΗΡ ΠΑΛΑΣ (ΚΟ)	63,900,000	3	242.82	0.32	X		3.80	3.57	6.44	---	-0.10	-0.10	2013
ΙΟΝΑ	ΙΟΝΙΚΗ ΞΕΝΟΔΟΧΕΙΑΚΗ (ΚΟ)	13,404,440	8.63	93.83	0.12	X		7.00	7.20	-2.78	---	0.00	0.00	2013
ΛΑΜΨΑ	ΛΑΜΨΑ (ΚΟ)	21,364,000	1.12	399.51	0.52	K		18.70	18.30	2.19	3.996	0.09	0.16	2013
ΠΡΕΖΤ	ΓΕΚΕ (ΚΑ)	8,418,750	0.3	46.39	0.06	K		5.51	6.00	-8.17	11.167	0.00	0.00	2013

P/E		Μέσομα / Προβλεπόμενα 2012 Dividend / Interim Dividend 2012	Μέσομα / Προβλεπόμενα 2013 Dividend / Interim Dividend 2013	Μεσοματαισότητα Dividend Yield (%) ^(*)	Διακρινόμενες Τιμών Ιουνίου Monthly Price in June				ΑΕΙΑ Συναλλαγών Value of Transactions ^(*)	Όγκος Συναλλαγών Transactions Volume ^(*)	Αριθμός Πράξεων Number of Trades	Μηνιαία Ευρωρευστότητα Monthly Repeatability (%)	Securities ⁽¹⁾
πριν φόρων before tax	μετά φόρων after tax				Κ	Ανώτερη High	Κατώτερη Low	Ανώτερη High					
Personal Products													
								1,558,591.28	353,241	1,548	0.36	: TOTAL OF SECTOR	
---	---	---	---	---	3.16	3.69	2.84	3.69	522,682.29	152,269	456	1.12	KORRES (CR)
**	---	---	---	---	0.48	0.53	0.40	0.60	29,145.62	58,144	198	0.11	PAPOUTSANIS (CR)
18.0	27.2	---	0.30	---	6.70	7.58	6.06	8.24	1,006,763.37	142,828	894	0.41	GR. SARANTIS SA (CR)
Tobacco													
								245,502.00	1,123	60	0.04	: TOTAL OF SECTOR	
8.1	12.4	8.52	8.50	3.62	206.10	235.00	180.00	235.00	245,502.00	1,123	60	0.04	KARELIA TOBACCO CO. SA (CB)
Health Care Providers													
								2,105,580.48	5,230,293	4,349	1.05	: TOTAL OF SECTOR	
---	---	---	---	---	0.04	0.09	0.04	0.14	3,288.95	46,835	32	0.23	AXON HOLDING SA (CR)
---	---	---	---	---	0.36	0.36	0.24	0.39	4,889.83	13,494	3	0.06	EUROMEDICA SA (CR)
---	---	---	---	---	1.23	1.51	1.22	1.99	382,405.81	282,548	743	0.53	IASO SA (CR)
---	---	---	---	---	0.73	0.84	0.72	0.93	56,218.35	70,725	276	0.08	ATHENS MEDICAL CENTER SA (CR)
---	---	---	---	---	0.39	0.39	0.39	0.39	0.00	0	0	0.00	PRAXITELIO SA (CR)
---	---	---	---	---	0.54	0.54	0.54	0.54	0.00	0	0	0.00	PRAXITELIO SA (PR)
---	---	---	---	---	0.32	0.37	0.31	0.51	1,658,777.54	4,816,691	3,295	1.58	HYGEIA SA (CR)
Medical Equipment													
								579.40	1,509	17	0.04	: TOTAL OF SECTOR	
2.7	4.2	---	---	---	0.25	0.43	0.25	0.95	579.40	1,509	17	0.04	MEDICON S.A (CR)
Pharmaceuticals													
								18,029.99	168,539	132	0.33	: TOTAL OF SECTOR	
---	---	---	---	---	0.10	0.13	0.10	0.16	18,029.99	168,539	132	0.33	LAVIPHARM SA (CR)
Apparel Retailers													
								0.00	0	0	0.00	: TOTAL OF SECTOR	
---	---	---	---	---	0.03	0.03	0.03	0.03	0.00	0	0	0.00	SPRIDER STORES (CR)
Home Improvement Retailers													
								0.00	0	0	0.00	: TOTAL OF SECTOR	
---	---	---	---	---	0.48	0.48	0.48	0.48	0.00	0	0	0.00	ELECTRONIKI ATHINON SA (CR)
Specialty Retailers													
								96,302,931.98	3,546,681	16,864	2.29	: TOTAL OF SECTOR	
9.5	19.8	---	---	---	0.32	0.37	0.31	0.41	83,037.64	240,486	421	0.92	AS COMPANY SA (CR)
---	---	---	---	---	0.64	0.64	0.64	0.64	0.00	0	0	0.00	MICROLAND COMPUTERS SA (CR)
---	---	---	---	---	0.29	0.42	0.28	0.45	29,234.93	87,073	179	0.74	MOTODYNAMICS S.A. (CR)
---	---	---	---	---	0.77	0.89	0.53	1.62	5,211.01	6,270	26	0.10	NAKAS MUSIC
---	---	---	---	---	0.46	0.67	0.43	0.72	80,370.46	140,004	315	0.63	REVOIL (CR)
---	---	---	---	---	0.90	1.10	0.49	1.10	2,514.11	2,531	15	0.03	SFAKIANAKIS SA (CR)
3.9	4.5	---	---	---	28.25	34.40	21.90	34.40	96,102,563.83	3,070,317	15,908	4.59	FOLLI FOLLIE (CR)
Broadcasting & Entertainment													
								201,180.28	769,828	190	0.53	: TOTAL OF SECTOR	
---	---	---	---	---	0.24	0.29	0.21	0.38	201,178.88	769,823	189	1.69	AUDIO VISUAL ENTERPRISES (CR)
---	---	---	---	---	0.28	0.34	0.11	0.35	1.40	5	1	0.00	TELETIPOS SA (CR)
Media Agencies													
								0.00	0	0	0.00	: TOTAL OF SECTOR	
---	---	---	---	---	0.12	0.12	0.12	0.12	0.00	0	0	0.00	ATERMON (CR)
Publishing													
								127,968.11	323,679	429	0.21	: TOTAL OF SECTOR	
33.2	22.3	---	---	---	1.59	1.59	1.44	2.15	0.00	0	0	0.00	ATTICA PUBLICATIONS SA (CR)
---	---	---	---	---	0.42	0.55	0.36	4.49	113,057.53	224,902	250	0.73	KATHIMERINI SA (CR)
---	---	---	---	---	0.21	0.23	0.16	0.24	172.70	808	7	0.01	LIVANIS SA (CR)
---	---	---	---	---	0.13	0.20	0.13	0.48	14,678.10	97,333	105	0.41	NAYTEMPORIKI PUBLISHING SA(CR)
---	---	---	---	---	0.06	0.12	0.05	0.30	59.78	636	67	0.00	PEGASUS PUBLISHING S.A. (CR)
---	---	---	---	---	0.04	0.04	0.04	0.04	0.00	0	0	0.00	CH.TEGOPOULOS PUBL. SA (CR)
---	---	---	---	---	0.01	0.01	0.01	0.01	0.00	0	0	0.00	TECHNICAL PUBLICATIONS SA (CR)
Gambling													
								207,866,553.30	17,929,259	33,493	2.62	: TOTAL OF SECTOR	
---	---	---	---	---	0.05	0.05	0.05	0.05	0.00	0	0	0.00	AVENIR S.A. (CR)
5.5	13.7	---	---	---	2.01	2.17	1.81	2.51	4,099,357.45	1,960,500	4,637	1.23	INTRALOT (CR)
16.4	21.9	0.57	0.25	1.92	12.15	13.65	9.33	13.65	203,695,883.52	15,711,652	28,557	4.93	OPAP (CR)
7.2	9.2	---	---	---	0.25	0.30	0.23	0.39	71,312.33	257,107	299	0.25	CENTRIC HOLDINGS (CR)
Hotels													
								314,011.42	56,642	410	0.05	: TOTAL OF SECTOR	
---	---	---	---	---	3.45	3.85	3.45	4.08	181,428.85	48,911	302	0.08	ASTIR PALACE SA (CR)
---	**	---	---	---	7.00	7.20	6.00	9.90	1,050.00	150	1	0.00	IONIAN HOTELS SA (CR)
**	**	---	---	---	17.05	18.70	15.60	18.70	129,119.37	7,141	99	0.03	LAMPASA HOTEL SA (CR)
69.8	**	0.29	---	---	5.40	6.00	5.40	7.20	2,413.20	440	8	0.01	GEKE SA (CB)

Σύμβολο ΟΔΣΗΣ OASHS Code	Χρεόγραφα (1)	Αριθμός Εισηγμένων Χρεογράφων Number of Listed Securities (*)	Ονομαστική Αξία Nominal Value	Χρημ/κή Αξία (Εκστ. Ευρώ) Market Capitalisation (Million Euro)(**)	% στη Συνολική Χρημ/κή Αξία% in Total Market Capitalisation	Κατηγορία - Category (\$)	No Σημείωσης - Note Nr	Τιμή Κλεισίματος Closing Price	Τιμή Κλεισίματος Πρ. Μήνα Previous Month Closing Price	% Μεταβολή Μηνός % Monthly Price Change	% Spread Μηνός % Monthly Spread	Κέρδη ανά Μετοχή Profits per Share		Έτος χροιάς Fiscal year
												προ φόρων before tax	μετά φόρων after tax	
Ταξίδια & Τουρισμός														
8 Τίτλοι-Stocks, ΣΥΝΟΛΟ ΚΛΑΔΟΥ :			762,470,022	433.26	0.57									
ANEK	ANEK (ΚΟ)		185,373,016	0.3	16.96	0.02	E	0.087	0.096	-9.38	---	-0.19	-0.19	2013
ANEΠ	ANEK (ΠΟ `90)		312,163	0.3			E	1.15	1.43	-19.58	---	-0.19	-0.19	2013
ANEΠO	ANEK (ΠO `96)		2,969,713	0.3			E	0.160	0.120	33.33	---	-0.19	-0.19	2013
ΑΤΤΙΚΑ	ΑΤΤΙΚΑ ΣΥΜΜΕΤΟΧΩΝ (ΚΟ)		191,660,320	0.3	125.35	0.16	X	0.654	0.684	-4.39	---	-0.05	-0.05	2013
ΚΥΡΙΟ	ΚΥΡΙΑΚΟΥΛΗΣ (ΚΟ)		7,595,160	0.6	4.69	0.01	K	0.618	0.679	-8.98	8.200	-0.06	-0.06	2013
ΜΙΝOΑ	ΜΙΝΩΙΚΕΣ ΓΡΑΜΜΕΣ ΑΝΕ (ΚΟ)		106,980,050	2.25	160.47	0.21	X	1.50	1.50	0.00	---	-0.20	-0.20	2013
NEA	NEA (ΚΟ)		255,459,600	0.3	11.50	0.01	E	0.045	0.039	15.38	---	-0.23	-0.23	2013
ΟΤOΕΛ	AΥΤOΗΕΛΛΑΣ (ΚΟ)		12,120,000	0.32	114.29	0.15	K	9.43	9.80	-3.78	1.850	1.08	0.54	2013
Υπηρεσίες Ηλεκτρονικών Υπολογιστών														
8 Τίτλοι-Stocks, ΣΥΝΟΛΟ ΚΛΑΔΟΥ :			342,738,620	110.79	0.14									
ΑΓΚΡΙ	ΑΛΦΑ ΓΚΡΙΣΙΝ Α.Ε. (ΚΟ)		14,870,100	0.3	2.14	0.00	E	0.144	0.143	0.70	---	-0.13	-0.13	2013
ΑΛΤΕΚ	ALTEC (ΚΟ)		215,246,452	0.3	4.30	0.01	E	0.020	0.033	-39.39	---	-0.03	-0.03	2013
ΒΥΤΕ	ΒΥΤΕ COMPUTER (ΚΟ)		15,816,009	0.3	8.22	0.01	K	0.520	0.445	16.85	2.380	-0.01	-0.01	2013
ΚΟΥΑΛ	QUALITY & RELIABILITY (ΚΟ)		27,345,120	0.47	18.68	0.02	K	0.683	0.699	-2.29	5.562	0.08	0.04	2013
ΚΟΥΕΣ	QUEST ΣΥΜΜΕΤΟΧΩΝ (ΚΟ)		11,962,443	0.5	60.77	0.08	K	5.08	5.00	1.60	4.304	0.13	-0.23	2013
ΛΟΓOΣ	LOGISMOS (ΚΟ)		4,740,000	0.86	1.91	0.00	K	0.404	0.380	6.32	11.416	0.00	0.00	2013
ΠΡΟΦ	PROFILE (ΚΟ)		11,812,193	0.45	9.97	0.01	K	0.844	0.880	-4.09	2.002	0.05	0.05	2013
ΠΕΥΣΤ	PC SYSTEMS (ΚΟ)		40,946,303	0.36	4.79	0.01	Δ	0.117	0.117	0.00	---	-0.32	-0.32	2013
Διαδίκτιο														
1 Τίτλοι-Stocks, ΣΥΝΟΛΟ ΚΛΑΔΟΥ :			110,097,185	151.93	0.20									
ΦΟΡΘ	FORTHNET (ΚΟ)		110,097,185	0.3	151.93	0.20	E	1.38	1.02	35.29	---	-0.48	-0.55	2013
Λογισμικό														
4 Τίτλοι-Stocks, ΣΥΝΟΛΟ ΚΛΑΔΟΥ :			213,556,751	158.79	0.21									
ΗOΛ	HELLAS ONLINE (ΚΟ)		179,707,771	0.3	95.07	0.12	E	0.529	0.474	11.60	---	0.00	0.00	2013
ΙΛΥΔΑ	ΙΛΥΔΑ (ΚΟ)		9,000,000	0.88	6.14	0.01	K	0.682	0.695	-1.87	30.731	-0.14	-0.15	2013
ΚΟΜΠ	COMPUCON (ΚΟ)		12,431,980	0.72	0.47	0.00	E	0.038	0.060	-36.67	---	-0.05	-0.05	2013
ΜΛΣ	MLS ΠΛΗΡΟΦΟΡΙΚΗ (ΚΟ)		12,417,000	0.37	57.12	0.07	K	4.60	4.58	0.44	0.960	0.00	0.00	2013
Υλικό Υπολογιστών														
3 Τίτλοι-Stocks, ΣΥΝΟΛΟ ΚΛΑΔΟΥ :			43,220,700	175.04	0.23									
ΙΝΤΕΤ	ΙΝΤΕΡΤΕΚ (ΚΟ)		11,233,200	0.73	4.16	0.01	K	0.370	0.342	8.19	11.356	-0.32	-0.30	2013
ΠΛΑΙΣ	ΠΛΑΙΣΙΟ COMPUTERS (ΚΟ)		22,080,000	0.32	168.25	0.22	K	7.62	7.20	5.83	1.045	0.88	0.65	2013
ΣΠΙ	ΣΠΙ (ΚΟ)		9,907,500	0.3	2.64	0.00	K	0.266	0.203	31.03	10.173	0.00	0.00	2013
Ηλεκτρονικός Εξοπλισμός Γραφείων														
1 Τίτλοι-Stocks, ΣΥΝΟΛΟ ΚΛΑΔΟΥ :			8,298,467	6.17	0.01									
ΙΝΤΕΚ	ΙΝΤΕΑΛ ΟΜΙΛΟΣ (ΚΟ)		8,298,467	0.4	6.17	0.01	K	0.743	0.798	-6.89	7.364	0.14	0.14	2013
Αεροπορικές Εταιρείες														
1 Τίτλοι-Stocks, ΣΥΝΟΛΟ ΚΛΑΔΟΥ :			71,417,100	498.49	0.65									
ΑΡΑΙΓ	ΑΕΡΟΠΟΡΙΑ ΑΙΓΑΙΟΥ (ΚΟ)		71,417,100	0.65	498.49	0.65	K	6.98	8.34	-16.31	0.377	1.05	0.81	2013
Εναλλακτικός Ηλεκτρισμός														
1 Τίτλοι-Stocks, ΣΥΝΟΛΟ ΚΛΑΔΟΥ :			109,314,400	435.07	0.57									
TENERΓ	ΤΕΡΝΑ ΕΝΕΡΓΕΙΑΚΗ (ΚΟ)		109,314,400	0.3	435.07	0.57	K	3.98	4.27	-6.79	0.460	0.09	0.04	2013
Θαλάσσιες Μεταφορές														
0 Τίτλοι-Stocks, ΣΥΝΟΛΟ ΚΛΑΔΟΥ :			51,334,286	40.04	0.05									
ΣΑOΣ	ΣΑOΣ (ΚΟ)		51,334,286	0.32	40.04	0.05	A	0.780	0.780	0.00	---	0.00	0.00	---
Δ.Α.Κ.														
3 Τίτλοι-Stocks, ΣΥΝΟΛΟ ΚΛΑΔΟΥ :			6,532,046	.	0.00									
ΑΔΑΚ	ALPHA ETF FTSE Athex Large Cap		5,848,618	---	0.00	0.00	ΔΑΚ	3.90	3.98	-2.09	2.209	0.00	0.00	---
ΔΑΚΓΔ	NBGAM ETF ΓΔ Χ.Α.		294,878	---	0.00	0.00	ΔΑΚ	13.34	13.50	-1.19	4.464	0.00	0.00	---
ΔΑΚΕΤ30	NBGAM ETF GREECE & TURKEY 30		388,550	---			ΔΑΚ	8.37	8.50	-1.53	23.471	0.00	0.00	---
211 ΜΗ ΑΝΕΣΤΑΛΜΕΝΕΣ ΜΕΤΟΧΕΣ			55,835,191,287	76,668.22	100.00									

P/E		Μέγιστο / Προβλεπόμενο 2012 Dividend / Interim Dividend 2012	Μέγιστο / Προβλεπόμενο 2013 Dividend / Interim Dividend 2013	Μερισματοδόση Dividend Yield (%) ^(*)	Διακυμάνσεις Τιμών Ιουνίου Monthly Price in June				ΑΕΙΑ Συναλλαγών Value of Transactions ⁽⁹⁾	Όγκος Συναλλαγών Transactions Volume ⁽⁷⁾	Αριθμός Πράξεων Number of Trades	Μηνιαία Ευρωρευστότητα Monthly Net-liquidity (%)	Securities ⁽¹⁾
πριν φόρων before tax	μετά φόρων after tax				Κ	Ανώτερη High	Κατώτερη Low	Ανώτερη High					
Travel & Tourism													
								437,437.38	491,901	681	0.06	: TOTAL OF SECTOR	
---	---	---	---	---	0.08	0.10	0.08	0.14	20,708.03	219,124	128	0.12	ANEK LINES SA (CR)
---	---	---	---	---	1.15	1.43	1.15	1.43	83.95	73	5	0.02	ANEK LINES SA (PR, issue '90)
---	---	---	---	---	0.12	0.17	0.12	0.28	1,235.46	7,994	19	0.27	ANEK LINES SA (PR, issue '96)
---	---	---	---	---	0.58	0.71	0.50	0.80	53,493.32	83,944	126	0.04	ATTICA HOLDINGS (CR)
---	---	---	---	---	0.57	0.68	0.49	1.08	1,192.30	1,899	20	0.03	KIRIAKOULIS SHIPPING SA (CR)
---	---	---	---	---	1.50	1.55	1.49	2.00	86,567.00	57,678	49	0.05	MINOAN LINES SA (CR)
---	---	---	---	---	0.03	0.05	0.03	0.09	3,620.18	93,014	73	0.04	NEL SA (CR)
7.1	14.3	---	---	---	9.02	9.83	7.50	11.20	270,537.14	28,175	261	0.23	AUTOHELLAS SA (CR)
Computer Services													
								754,341.23	1,326,314	1,192	0.39	: TOTAL OF SECTOR	
---	---	---	---	---	0.14	0.14	0.07	0.16	504.00	3,500	2	0.02	ALPHA GRISSIN S.A. (CR)
---	---	---	---	---	0.02	0.04	0.02	0.04	8,400.71	321,653	116	0.15	ALTEC SA (CR)
---	---	---	---	---	0.44	0.52	0.43	0.67	9,783.32	20,841	58	0.13	BYTE COMPUTER SA (CR)
22.3	42.3	---	---	---	0.64	0.72	0.38	0.74	429,258.85	623,065	286	2.28	QUALITY & RELIABILITY SA (CR)
38.8	---	---	---	---	4.48	5.25	4.21	6.30	50,235.21	10,030	166	0.08	QUEST HOLDINGS (CR)
---	56.8	---	---	---	0.34	0.40	0.34	0.52	26,163.22	69,908	24	1.47	LOGISMOS S.A. (CR)
16.1	16.7	---	---	---	0.80	0.92	0.80	1.05	229,995.92	277,317	540	2.35	PROFILE SA (CR)
---	---	---	---	---	0.12	0.12	0.05	0.17	0.00	0	0	0.00	PC SYSTEMS SA (CR)
Internet													
								450,584.99	343,232	418	0.31	: TOTAL OF SECTOR	
---	---	---	---	---	1.00	1.50	0.87	1.98	450,584.99	343,232	418	0.31	Forthnet (CR)
Software													
								1,070,136.09	334,432	727	0.16	: TOTAL OF SECTOR	
37.9	52.0	---	---	---	0.43	0.57	0.40	0.67	43,469.77	90,382	78	0.05	HELLAS ONLINE SA (CR)
---	---	---	---	---	0.50	0.70	0.35	0.79	1,845.81	3,665	12	0.04	ILYDA S.A. (CR)
---	---	---	---	---	0.04	0.05	0.02	0.07	600.16	15,583	9	0.13	COMPUCON SA (CR)
31.8	34.8	---	---	---	4.48	4.68	3.28	4.68	1,024,220.35	224,802	628	1.81	MLS MULTIMEDIA SA (CR)
Computer Hardware													
								723,187.16	139,414	575	0.32	: TOTAL OF SECTOR	
---	---	---	---	---	0.28	0.41	0.21	0.51	14,836.38	46,176	79	0.41	INTERTECH SA (CR)
7.4	10.0	0.12	0.20	2.62	7.10	7.98	5.80	7.98	708,337.80	93,188	491	0.42	PLAISIO COMPUTERS SA (CR)
---	---	---	---	---	0.20	0.30	0.13	0.30	12.98	50	5	0.00	CPI SA (CR)
Electronic Office Equipment													
								3,472.58	4,467	72	0.05	: TOTAL OF SECTOR	
6.3	6.3	---	---	---	0.67	0.83	0.54	1.00	3,472.58	4,467	72	0.05	IDEAL GROUP SA (CR)
Airlines													
								7,052,269.87	872,126	3,649	1.22	: TOTAL OF SECTOR	
5.6	7.2	---	---	---	6.64	8.39	5.90	8.65	7,052,269.87	872,126	3,649	1.22	AEGEAN AIRLINES (CR)
Alternative Electricity													
								6,044,701.75	1,478,363	7,393	1.35	: TOTAL OF SECTOR	
42.3	96.1	---	---	---	3.78	4.39	3.50	4.86	6,044,701.75	1,478,363	7,393	1.35	TERNA ENERGY (CR)
Marine Transportation													
								0.00	0	0	0.00	: TOTAL OF SECTOR	
---	---	---	---	---	0.78	0.78	0.78	0.78	0.00	0	0	0.00	SAOS (CR)
ETF													
								671,864.93	160,071	163	2.45	: TOTAL OF SECTOR	
---	---	---	---	---	3.90	4.25	3.38	4.55	640,921.96	157,798	101	2.70	ALPHA ETF FTSE Athens Large Cap
---	---	---	---	---	13.31	14.50	11.76	15.10	29,434.77	2,096	40	0.71	NBGAM ETF
---	---	---	---	---	8.34	8.93	6.70	8.93	1,508.20	177	22	0.05	NBGAM ETF GREECE & TURKEY 30
								3,579,878,943.46	2,394,558,263	568,289	4.29		

ΣΗΜΕΙΩΣΕΙΣ ΜΕΤΟΧΩΝ - STOKS NOTES

1	<p>Συντμήσεις - Abbreviations: Κ = Κοινές = Com. = Common., Πρ. = Προνομιούχες = Pref. = Preferred., Ον. = Ονομαστικές = Reg. = Registered., Αν. = Ανώνυμες = Bear. = Bearer.</p>	\$	<p>Κ= ΚΥΡΙΑ ΑΓΟΡΑ - MAIN MARKET, Χ=ΚΑΤΗΓΟΡΙΑ ΧΑΜΗΛΗΣ ΔΙΑΣΠΟΡΑΣ - LOW DISPERSION, Ε= ΚΑΤΗΓΟΡΙΑ ΕΠΙΤΗΡΗΣΗΣ - SURVEILLANCE, Δ= ΠΡΟΣ ΔΙΑΓΡΑΦΗ - UNDER DELETION, Α= ΚΑΤΑΣΤΑΣΗ ΑΝΑΣΤΟΛΗΣ - SUSPENSION STATUS - Δ = ΔΙΑΠΡΑΓΜΑΤΕΥΣΙΜΑ ΑΜΟΙΒΑΙΑ ΚΕΦΑΛΑΙΑ - EXCHANGE TRADED FUNDS, W=ΤΙΤΛΟΙ ΠΑΡΑΣΤΑΤΙΚΟΙ - WARRANTS</p>
7	<p>Οι τιμές εμφανίζονται σε Ευρώ εκτός από τις περιπτώσεις που επισημαίνεται . - Prices are presented in Euro except for cases it is pointed out. Τα στοιχεία έχουν προσαρμοστεί για τις διανομές νέων μετοχών (δωρεάν ή με μετρητά) και τις συνακόλουθες προσαρμογές των χρηματιστηριακών τιμών. - Data have been adjusted for new stocks' distribution and the consequent stocks' price adjustments.</p>	***	<p>Τα στοιχεία αφορούν σε σύνολα εταιριών και όχι σε επιμέρους μετοχικές εκδόσεις - Data concern total value of the companies. Επίσης, για την εταιρεία LAMDA DEVELOPMENT Α.Ε. (ΚΟ)η χρηματιστηριακή αξία αναφέρεται στον νέο αριθμό μετοχών - Also LAMDA DEVELOPMENT S.A. (CR) the market value refers to the new number of stocks.</p>
14	<p>Η Μερισμαπαύδοση προκύπτει από το τελευταίο αποκοπέν μέρισμα (και όχι από τυχόν προμέρισμα) - The Dividend Yield results from the last distributed dividend (and not from any interim dividend).</p>	8	<p>Δευτερογενής εισαγωγή-Secondary trading</p>
(^)	<p>Στην περίπτωση του Δ.Α.Κ ο όρος μερίδια αντικαθιστά τον όρο χρεόγραφα - In the case of ETFs the term "Units" replaces the term securities.</p>	18	<p>Η εταιρεία πραγματοποίησε πακέτο μεταβίβασης υφισταμένων μετοχών στον ανάδοχο πριν την εισαγωγή της στο Χρημαστήριο. - The company realized block transfer of already issued stocks to the underwriter before its listing on the Athens Exchange.</p>
		**	<p>Το Ρ/Ε είναι μεγαλύτερο από 100. - P/E is higher than 100.</p>
		9	<p>Στην αξία συναλλαγών των μετοχών συμπεριλαμβάνεται και η αξία των δικαιωμάτων, ενώ στα τεμάχια όχι. - The value of stocks' transactions also includes the rights' transactions while the volume of transactions are not include them.</p>

ΣΤΑΘΜΙΣΜΕΝΟ P/E (μετά φόρων) ΤΩΝ ΕΠΙΜΕΡΟΥΣ ΚΛΑΔΩΝ ΚΑΙ ΣΥΝΟΛΟΥ ΤΗΣ ΑΓΟΡΑΣ
 SECTORAL AND COMPOSITE WEIGHTED P/E RATIO (after tax) *

	2013												2014	
	Ιούν.	Ιούλ.	Αύγ.	Σεπ.	Οκτ.	Νοέμ.	Δεκ.	Ιαν.	Φεβ.	Μάρ.	Απρ.	Μάι.	Ιούν.	
	Jun.	Jul.	Aug.	Sep	Oct	Nov.	Dec.	Jan.	Feb.	Mar.	Apr.	May	Jun.	
Τράπεζες										3.1	2.7	2.7	3.1	Banks
Επενδυτικές Υπηρεσίες	26.8	27.2	25.0	28.4	34.8	36.1	35.8	32.7	32.7	16.2	16.2	16.2	16.2	Investment Services
Εταιρείες Επενδύσεων	5.1	5.3	5.4	6.0	6.8	5.4	5.2	5.3	7.2	10.0	9.8	9.8	9.8	Equity Investment Instruments
Εξειδικευμένες Χρηματοοικονομικές Υπηρεσίες														Specialty Finance
Ασφάλειες Ιδιοκτησίας & Ζημιών	4.0	3.9	3.3	3.6	4.5	4.2	3.8	4.0	4.0	3.6	3.6	3.6	3.6	Property & Casualty Insurance
Γενικές Ασφάλειες														Full Line Insurance
Μεσίτες Ασφαλίσεων														Insurance Brokers
Εμπορικά Οχήματα και Φορτηγά										28.1	28.1	28.1	28.2	Commercial Vehicles & Trucks
Ηλεκτρικά Μέρη & Εξοπλισμός														Electrical Components & Equipment
Μηχανήματα Βιομηχανικού Εξοπλισμού	14.2	15.9	14.2	17.7	19.8	17.4	16.4	16.8	16.8	7.8	7.7	7.7	7.8	Industrial Machinery
Προμηθευτές Βιομηχανίας										13.2	13.2	13.2	13.2	Industrial Suppliers
Υλικά Συσκευασίας	13.3	14.9	14.3	13.7	13.9	13.7	12.3	12.4	12.4	13.9	14.0	14.0	14.0	Containers & Packaging
Υπηρεσίες Μεταφορών	62.6	54.8	58.4	62.7	62.6	66.2	62.0	62.0	62.0	39.6	39.3	39.3	37.7	Transportation Services
Υποστηρικτικές Υπηρεσίες προς Επιχειρήσεις	8.6	7.6	7.8	8.6	9.5	9.9	9.6	9.5	9.5	28.4	27.9	27.9	27.6	Business Support Services
Εμπόριο Ενδυμάτων														Apparel Retailers
Εξειδικευμένο Λιανικό Εμπόριο	38.1	37.5	35.4	37.1	44.0	42.2	45.1	47.4	47.4	4.6	4.6	4.6	4.6	Specialty Retailers
Λιανικό & Χονδρικό Εμπόριο Τροφίμων														Food Retailers & Wholesalers
Οικιακός Εξοπλισμός														Home Improvement Retailers
Κατασκευές	7.7	8.5	8.1	9.3	9.8	13.3	12.5	11.9	11.9	32.2	32.3	32.3	34.0	Heavy Construction
Οικοδομικά Υλικά & Εξαρτήματα	32.7	35.9	37.8	35.0	33.6	14.7	14.3	15.6	15.6	6.0	6.2	6.2	5.9	Building Materials & Fixtures
Διαφήμιση														Media Agencies
Εκδόσεις										22.3	22.3	22.3	22.3	Publishing
Τηλεόραση & Ψυχαγωγία														Broadcasting & Entertainment
Διυλιστήρια	8.9	9.3	8.6	9.6	10.7	10.5	10.0	10.4	10.4					Exploration & Production
Καθετοποιημένες Εταιρ. Πετρελαίου & Φυσικού Αερίου	22.0	23.2	21.6	24.4	30.1	27.7	23.8	22.5						Integrated Oil & Gas
Διαρκή Καταναλωτικά Αγαθά	6.4	6.1	6.2	6.3	6.2	7.3	8.6	7.6	7.6	8.8	8.8	8.8	8.8	Durable Household Products
Είδη Προσωπικής Φροντίδας										27.2	27.2	27.2	27.2	Personal Products
Έπιπλα														Furnishings
Καπνός	8.8	10.4	12.1	12.3	14.0	13.4	10.9	11.5	11.5	12.4	12.4	12.4	12.4	Tobacco
Παιχνίδια	12.8	13.5	13.5	16.3	17.5	20.2	20.5	22.2	22.2	20.4	20.4	20.4	20.4	Toys
Ρουχισμός & Αξεσουάρ										7.4	7.9	7.9	8.1	Clothing & Accessories
Υποδήματα														Footwear
Αλουμίνιο	15.8	15.8	14.4	14.6	15.3	14.4	14.8	13.7	13.7					Aluminum
Μη Σιδηρούχα Μέταλλα										9.9	9.9	9.9	9.9	Nonferrous Metals
Ορυχεία	1.0	1.0	1.1	0.9	0.9	1.0	1.0	1.0	2.0	1.9	1.9	1.9	1.9	General Mining
Χάλυβας	87.4	79.5	69.9	72.0	75.2	66.6	79.5	64.1	64.1					Steel
Εστίαση														Restaurants & Bars

ΣΤΑΘΜΙΣΜΕΝΟ P/E (μετά φόρων) ΤΩΝ ΕΠΙΜΕΡΟΥΣ ΚΛΑΔΩΝ ΚΑΙ ΣΥΝΟΛΟΥ ΤΗΣ ΑΓΟΡΑΣ
 SECTORAL AND COMPOSITE WEIGHTED P/E RATIO (after tax) *

	2013											2014		
	Ιούν.	Ιουλ.	Αύγ.	Σεπ.	Οκτ.	Νοέμ.	Δεκ.	Ιαν.	Φεβ.	Μάρ.	Απρ.	Μάι.		Ιούν.
	Jun.	Jul.	Aug.	Sep	Oct	Nov.	Dec.	Jan.	Feb.	Mar.	Apr.	May	Jun.	
Ξενοδοχεία	21.1	21.0	21.0	21.0	21.2	21.2	20.9	20.9	20.9					Hotels
Ταξίδια & Τουρισμός	14.8	17.0	17.2	15.4	17.7	15.5	16.3	18.4	18.4	14.3	14.3	14.3	14.3	Travel & Tourism
Τυχερά Παιχνίδια	15.5	14.4	11.8	12.7	6.0	6.4	14.3	6.5	6.5	21.0	21.1	21.1	21.2	Gambling
Υπηρεσίες Αναψυχής														Recreational Services
Διαδίκτυο														Internet
Εξοπλισμός Τηλεπικοινωνιών	70.3	70.3	70.3	70.3	61.0	53.3	50.1	55.2	55.2					Telecommunications Equipment
Ηλεκτρονικός Εξοπλισμός Γραφείων										6.3	6.3	6.3	6.3	Electronic Office Equipment
Λογισμικό	37.7	38.3	39.5	39.5	44.8	44.8	43.2	50.3	50.3	46.3	46.0	46.0	45.5	Software
Υλικό Υπολογιστών	11.5	11.7	11.5	11.6	13.4	13.4	14.5	13.6	9.5	10.0	10.0	10.0	10.0	Computer Hardware
Υπηρεσίες Ηλεκτρονικών Υπολογιστών	23.5	19.6	19.8	19.0	18.5	16.7	17.0	18.2	18.2	33.0	34.6	34.6	34.9	Computer Services
Κινητή Τηλεφωνία														Mobile Telecommunications
Σταθερή Τηλεφωνία										14.7	14.7	14.7	14.7	Fixed Line Telecommunications
Αναψυκτικά														Soft Drinks
Απόσταξη & Οινοπαραγωγή														Distillers & Vintners
Γεωργία & Αλιεία	13.3	19.2	18.3	12.2	13.1	12.8	12.4	12.9	12.9					Farming Fishing & Plantations
Τρόφιμα	12.8	12.4	12.9	13.3	13.6	13.6	10.2	12.6	12.6	7.7	7.5	7.5	7.8	Food Products
Ιατρικές Υπηρεσίες														Health Care Providers
Ιατρικός Εξοπλισμός										4.2	4.2	4.2	4.2	Medical Equipment
Φαρμακευτικά Προϊόντα														Pharmaceuticals
Συμβατικός Ηλεκτρισμός	93.6		96.9											Conventional Electricity
Υδρευση	11.8	12.0	13.2	17.5	17.6	17.8	16.3	15.9	15.9	11.2	11.1	11.1	11.1	Water
Βασικά Χημικά	11.8	12.0	11.7	12.8	13.0	12.6	12.1	12.2	12.2	8.9	8.9	8.9	8.9	Commodity Chemicals
Εξειδικευμένα Χημικά	12.5	12.3	11.5	13.0	13.1	12.6	11.9	11.9	11.9	14.4	14.4	14.4	15.0	Specialty Chemicals
Συμμετοχές & Ανάπτυξη Ακίνητης Περιουσίας														Real Estate Holding & Development
Υπηρεσίες Ακίνητης Περιουσίας	12.9	14.2	13.6	13.5	13.8	13.8	13.4	13.5	13.5	19.9	19.9	19.9	19.9	Real Estate Services
E.E.A.Π. Βιομηχανικών & Επαγγελματικών Χώρων														Industrial & Office REITs
Εξειδικευμένες E.E.A.Π.														Specialty REITs
Θαλάσσιες Μεταφορές														Marine Transportation
Διαφοροποιημένες Βιομηχανίες														Diversified Industrials
Κατασκευή Κατοικιών														Home Construction
Αεροπορικές Εταιρείες									7.7	7.2	7.2	7.2	7.2	Airlines
Εναλλακτικός Ηλεκτρισμός	63.9	69.2	61.7	70.1	83.4	81.3	87.5	94.8	94.8	96.1	96.1	96.1	96.1	Alternative Electricity
ΣΥΝΟΛΟ	32.2	22.1	29.7	22.0	23.0	22.2	23.3	21.5	20.7	9.1	8.9	8.9	8.9	TOTAL

* Για τη στάθμιση του P/E λαμβάνεται υπόψη η κεφαλαιοποίηση των εισηγμένων εταιριών σε σχέση με το όθροισμα της κεφαλαιοποίησης του κλάδου. - In the calculation of the weighted composite and sectoral P/E ratio the market value of each listed company, compared to the each market value each sector is taken into consideration. Με βάση την τιμή κλεισίματος στο τέλος του μήνα - Based on the closing price at the end of each month.

Σημείωση: Εταιρίες που παρουσίασαν "Ζημιές" ή P/E μεγαλύτερο ή ίσο του 100 δεν λαμβάνονται υπόψη. - Companies with "Losses" as well as with P/E ratio over or equal to 100 points are not taken into consideration.

ΣΤΑΘΜΙΣΜΕΝΗ ΜΕΡΙΣΜΑΤΑΠΟΔΟΣΗ ΤΩΝ ΕΠΙΜΕΡΟΥΣ ΚΛΑΔΩΝ ΚΑΙ ΣΥΝΟΛΟΥ ΤΗΣ ΑΓΟΡΑΣ
SECTORAL AND COMPOSITE WEIGHTED D.Y. RATIO *

	2013												2014	
	Ιούν. Jun.	Ιούλ. Jul.	Αύγ. Aug.	Σεπ. Sep	Οκτ. Oct	Νοέμ. Nov.	Δεκ. Dec.	Ιαν. Jan.	Φεβ. Feb.	Μάρ. Mar.	Απρ. Apr.	Μάι. May	Ιούν. Jun.	
Τράπεζες	4.2	4.3	4.2	3.5	3.4	3.4	3.6	3.6	3.4	4.3	4.5	4.5	4.8	Banks
Επενδυτικές Υπηρεσίες	1.5	1.5	1.6	1.4	1.2	1.1	1.1	1.2	1.1					Investment Services
Εταιρείες Επενδύσεων											3.3	3.3	3.6	Equity Investment Instruments
Ασφάλειες Ιδιοκτησίας & Ζημιών		7.7	9.0	8.3	6.8	7.1	8.0	7.5	6.6					Property & Casualty Insurance
Γενικές Ασφάλειες														Full Line Insurance
Μεσίτες Ασφαλίσεων														Insurance Brokers
Εμπορικά Οχήματα και Φορτηγά														Commercial Vehicles & Trucks
Ηλεκτρικά Μέρη & Εξοπλισμός														Electrical Components & Equipment
Μηχανήματα Βιομηχανικού Εξοπλισμού	2.5	2.3	2.5	2.0	1.8	2.1	2.2	2.1	1.9				2.3	Industrial Machinery
Προμηθευτές Βιομηχανίας														Industrial Suppliers
Υλικά Συσκευασίας														Containers & Packaging
Υπηρεσίες Μεταφορών		2.5	2.5	2.4	2.3	2.3	2.5	2.4	2.3					Transportation Services
Υποστηρικτικές Υπηρεσίες προς Επιχειρήσεις			4.3	3.9	3.5	3.4	3.5	3.5	3.6					Business Support Services
Εμπόριο Ενδυμάτων														Apparel Retailers
Εξειδικευμένο Λιανικό Εμπόριο														Specialty Retailers
Λιανικό & Χονδρικό Εμπόριο Τροφίμων														Food Retailers & Wholesalers
Οικιακός Εξοπλισμός														Home Improvement Retailers
Κατασκευές														Heavy Construction
Οικοδομικά Υλικά & Εξαρτήματα														Building Materials & Fixtures
Διαφήμιση														Media Agencies
Εκδόσεις														Publishing
Τηλεόραση & Ψυχαγωγία														Broadcasting & Entertainment
Διυλιστήρια	4.1	3.9	4.3	3.8	3.4	3.5	3.7	3.5	3.2				2.6	Exploration & Production
Καθετοποιημένες Εταιρ. Πετρελαίου & Φυσικού Αερίου			2.2	1.9	1.6	1.7	2.0	2.1	2.2					Integrated Oil & Gas
Διαρκή Καταναλωτικά Αγαθά														Durable Household Products
Είδη Προσωπικής Φροντίδας														Personal Products
Έπιπλα														Furnishings
Καπνός	5.9	5.0	4.3	4.2	3.7	3.9	4.7	4.5	4.3				3.6	Tobacco
Παιχνίδια														Toys
Ρουχισμός & Αξεσουάρ														Clothing & Accessories
Υποδήματα														Footwear
Αλουμίνιο														Aluminum
Μη Σιδηρούχα Μέταλλα														Nonferrous Metals
Ορυχεία									10.7					General Mining
Χάλυβας			9.7	8.1	10.9	10.2	7.7	5.6	5.6					Steel
Εστίαση														Restaurants & Bars
Ξενοδοχεία	4.3	4.3	4.3	4.3	4.3	4.3	4.4	4.4	4.4					Hotels
Ταξίδια & Τουρισμός														Travel & Tourism

ΣΤΑΘΜΙΣΜΕΝΗ ΜΕΡΙΣΜΑΤΑΠΟΔΟΣΗ ΤΩΝ ΕΠΙΜΕΡΟΥΣ ΚΛΑΔΩΝ ΚΑΙ ΣΥΝΟΛΟΥ ΤΗΣ ΑΓΟΡΑΣ
SECTORAL AND COMPOSITE WEIGHTED D.Y. RATIO *

	2013											2014		
	Ιούν. Jun.	Ιούλ. Jul.	Αύγ. Aug.	Σεπ. Sep	Οκτ. Oct	Νοέμ. Nov.	Δεκ. Dec.	Ιαν. Jan.	Φεβ. Feb.	Μάρ. Mar.	Απρ. Apr.	Μάι. May		Ιούν. Jun.
Τυχερά Παιχνίδια	7.8	7.5	6.9	6.3	5.6	5.3	5.4	5.4	4.6				1.9	Gambling
Εξοπλισμός Τηλεπικοινωνιών														Telecommunications Equipment
Ηλεκτρονικός Εξοπλισμός Γραφείων														Electronic Office Equipment
Λογισμικό														Software
Υλικό Υπολογιστών	2.3	2.3	2.3	2.3	2.0	2.0	1.9	2.0	1.8				2.6	Computer Hardware
Υπηρεσίες Ηλεκτρονικών Υπολογιστών														Computer Services
Κινητή Τηλεφωνία														Mobile Telecommunications
Σταθερή Τηλεφωνία														Fixed Line Telecommunications
Αναψυκτικά	1.9	1.7	1.7	1.6	1.6	1.7	1.6	1.7	1.9					Soft Drinks
Απόσταξη & Οινοπαραγωγή														Distillers & Vintners
Γεωργία & Αλιεία														Farming Fishing & Plantations
Τρόφιμα			0.8	0.8	0.8	0.8	0.8	0.8	0.6				8.6	Food Products
Ιατρικές Υπηρεσίες														Health Care Providers
Ιατρικός Εξοπλισμός														Medical Equipment
Φαρμακευτικά Προϊόντα														Pharmaceuticals
Συμβατικός Ηλεκτρισμός		0.3	0.4	0.3	0.2	0.2	0.2	0.3	0.2					Conventional Electricity
Υδρευση		2.5	2.6	2.0	2.0	2.0	2.2	2.2	2.0				3.8	Water
Βασικά Χημικά													4.3	Commodity Chemicals
Εξειδικευμένα Χημικά	3.7	3.3	3.8	3.7	3.4	3.7	3.9	4.1	3.7		7.5	7.5	3.4	Specialty Chemicals
Συμμετοχές & Ανάπτυξη Ακίνητης Περιουσίας														Real Estate Holding & Development
Υπηρεσίες Ακίνητης Περιουσίας														Real Estate Services
Ε.Ε.Α.Π. Βιομηχανικών & Επαγγελματικών Χώρων	13.6	13.2	13.5	13.1	9.9	10.0	10.2	10.0	9.0		8.3	8.3	8.8	Industrial & Office REITs
Εξειδικευμένες Ε.Ε.Α.Π.											6.2	6.2	6.0	Specialty REITs
Θαλάσσιες Μεταφορές														Marine Transportation
Διαφοροποιημένες Βιομηχανίες														Diversified Industrials
Κατασκευή Κατοικιών														Home Construction
Αεροπορικές Εταιρείες														Airlines
Εναλλακτικός Ηλεκτρισμός														Alternative Electricity
ΣΥΝΟΛΟ	3.6	2.9	2.7	2.5	2.3	2.3	2.4	2.5	2.4	4.3	6.0	6.0	2.9	TOTAL

* Για τη στάθμιση της D.Y. λαμβάνεται υπόψη η κεφαλαιοποίηση των εισηγμένων εταιριών σε σχέση με το άθροισμα της κεφαλαιοποίησης του κλάδου. - In the calculation of the weighted composite and sectoral D.Y. ratio the market value of each listed company, as compared to the total amount of market value in each sector is taken into consideration. Με βάση την τιμή κλεισίματος στο τέλος του μήνα - Based on the closing price at the end of the month.

Σημείωση: Εταιρίες που δεν έδωσαν μέρισμα για τη προηγούμενη χρήση δε λαμβάνονται υπόψη. - Companies that did not distributed dividend for the previous year 1998 are not taken into consideration.

Οι 10 Μετοχές με τα μεγαλύτερα και μικρότερα (μετά φόρων) Ρ/Εs κατά την 30/06/2014
10 Stocks with the Highest and Lowest (after tax) P/Es on 30/06/2014 (*)

ΜΕΤΟΧΗ - SHARE NAME	P/E	ΜΕΤΟΧΗ - SHARE NAME	P/E
ΤΕΡΝΑ ΕΝΕΡΓΕΙΑΚΗ (ΚΟ) - TERNA ENERGY (CR)	96.14	ΒΑΡΒΑΡΕΣΟΣ (ΚΑ) - VARVARESSOS SA (CB)	0.21
LOGISMOS (ΚΟ) - LOGISMOS S.A. (CR)	56.83	ΤΡ. ΠΕΙΡΑΙΩΣ (ΤΠΔ) - PIRAEUS BANK (W)	0.80
ΟΛΠ (ΚΟ) - P.P.A. S.A. (CR)	53.94	ΑΛΦΑ ΒΑΝΚ (ΚΟ) - ALPHA BANK (CR)	1.42
ΔΟΜΙΚΗ ΚΡΗΤΗΣ (ΚΟ) - ΔΟΜΙΚΗ KRITIS SA (CR)	52.36	ΠΕΙΡΑΙΩΣ ΤΡΑΠΕΖΑ (ΚΟ) - PIRAEUS BANK (CR)	1.61
HELLAS ONLINE (ΚΟ) - HELLAS ONLINE SA (CR)	52.00	MERMEREN KOMB. A.D. PR. (ΕΛΠ) - MERMEREN KOMB. A.D. PR. (GDR)	1.95
ΕΥΡΩΣΥΜΒΟΥΛΟΙ (ΚΟ) - EUROCONSULTANTS S.A. (CR)	51.89	ΕΘΝΙΚΗ ΤΡΑΠΕΖΑ (ΤΠΔ) - NATIONAL BANK (W)	1.98
QUALITY & RELIABILITY (ΚΟ) - QUALITY & RELIABILITY SA (CR)	42.28	ΚΥΡΙΑΚΙΔΗΣ Η.- F.H.L. (ΚΟ) - ΚΥΡΙΑΚΙΔΗΣ MARBLES SA (CR)	2.21
CYCLON ΕΛΜΑΣ (ΚΟ) - CYCLON HELLAS SA (CR)	37.41	ΑΛΦΑ ΤΡΑΠΕΖΑ (ΤΠΔ) - ALPHA BANK (W)	2.53
MLS ΠΛΗΡΟΦΟΡΙΚΗ (ΚΟ) - MLS MULTIMEDIA SA (CR)	34.78	ΕΥΡΩΠΑΪΚΗ ΠΙΣΤΗ (ΚΟ) - EUROPEAN RELIANCE INSUR. (CR)	3.61
ΕΛΤΡΑΚ (ΚΟ) - ELTRAK SA (CR)	29.07	MEDICON ΕΛΛΑΣ (ΚΟ) - MEDICON S.A (CR)	4.23

* Εξαιρούνται οι Μετοχές με Ρ/Ε αρνητικό ή >= 100 - The Shares, whose P/E is negative or >= 100 are not Included.

Μετοχές με τις μεγαλύτερες και μικρότερες Μερισματοδόσεις στο Χρηματιστήριο Αθηνών κατά την 30/06/2014
Stocks with the Highest and Lowest Dividend Yields in the Athex Exchange on 30/06/2014 (*)

ΜΕΤΟΧΗ - SHARE NAME	Μερισ/Ώση Divident Yield (%)	ΜΕΤΟΧΗ - SHARE NAME	Μερισ/Ώση Divident Yield (%)
TRASTOR Α.Ε.Ε.Α.Π. (ΚΟ) - TRASTOR REAL EST. INV. CO.(CR)	8.82	CYCLON ΕΛΜΑΣ (ΚΟ) - CYCLON HELLAS SA (CR)	1.00
ΚΕΠΕΝΟΥ ΜΥΛΟΙ (ΚΟ) - MILLS ΚΕΠΕΝΟΣ (CR)	8.56	ΟΠΑΠ (ΚΟ) - OPAP (CR)	1.92
EUROBANK PROPERTIES ΑΕΕΑΠ (ΚΟ) - EUROBANK PROPERTIES REIC (CF)	6.01	ΜΕΤΚΑ (ΚΟ) - ΜΕΤΚΑ (CR)	2.33
ΕΛΛΑΔΟΣ ΤΡΑΠΕΖΑ (ΚΟ) - BANK OF GREECE (CR)	4.76	ΜΟΤΟΡ ΟΪΛ (ΚΟ) - MOTOR OIL (CR)	2.58
ΠΛΑΣΤΙΚΑ ΘΡΑΚΗΣ (ΚΟ) - THRACE PLASTICS SA (CR)	4.31	ΠΛΑΙΣΙΟ COMPUTERS (ΚΟ) - PLAISIO COMPUTERS SA (CR)	2.62
ΕΛΤΟΝ (ΚΟ) - ELTON SA (CR)	4.31	ΑΝΔΡΟΜΕΔΑ ΑΕΕΧ (ΚΟ) - ANDROMEDA SA (CR)	3.57
ΕΥΔΑΠ (ΚΟ) - EYDAP S.A. (CR)	3.83	ΚΑΡΕΛΙΑ (ΚΑ) - KARELIA TOBACCO CO. SA (CB)	3.62

* Χρήση 2013 - Fiscal Year 2013

Τα 10 χρεόγραφα με τις μεγαλύτερες και μικρότερες Μεταβολές Τιμής μέσα στο μήνα Ιούνιο 2014
10 Securities with the Highest and Lowest Price Changes on June 2014 (*)

ΜΕΤΟΧΗ - SHARE NAME	Μεταβ. Τιμής Pr.Change (%)	ΜΕΤΟΧΗ - SHARE NAME	Μεταβ. Τιμής Pr.Change (%)
ΑΚΡΙΤΑΣ (ΚΟ) - AKRITAS SA (CR)	104.08	DIONIC (ΚΟ) - DIONIC (CR)	-42.31
ΑΧΟΝ ΣΥΜΜΕΤΟΧΩΝ (ΚΟ) - AXON HOLDING SA (CR)	59.09	ALTEC (ΚΟ) - ALTEC SA (CR)	-39.39
ΧΑΪΔΕΜΕΝΟΣ (ΚΟ) - ΗΑΙΔΕΜΕΝΟΣ SA (CR)	58.49	COMPUCON (ΚΟ) - COMPUCON SA (CR)	-36.67
CYCLON ΕΛΜΑΣ (ΚΟ) - CYCLON HELLAS SA (CR)	50.43	ΑΘΗΝΑ (ΚΟ) - ATHENA SA (CR)	-34.00
ΕΛΓΕΚΑ (ΚΟ) - ELGEKA SA (CR)	38.93	ΤΡΙΑ ΑΛΦΑ (ΚΟ) - TRIA ALFA SA (CR)	-31.23
ΕΤΕΜ (ΚΑ) - ETEM SA (CB)	38.46	ΚΟΡΔΕΛΛΟΥ Χ. ΑΦΟΙ (ΚΟ) - KORDELLOS BROS SA (CR)	-30.57
FORTHNET (ΚΟ) - Forthnet (CR)	35.29	Γ.Ε. ΔΗΜΗΤΡΙΟΥ (ΚΟ) - G.E. DIMITRIOU (CR)	-29.63
ΜΠΟΥΤΑΡΗΣ Ι. & ΥΙΟΣ (ΚΑ) - J.ΒΟΥΤΑΡΗΣ & SON HOLD. SA (CB)	34.48	ΠΗΓΑΣΟΣ ΕΚΔΟΤΙΚΗ Α.Ε. (ΚΟ) - PEGASUS PUBLISHING S.A. (CR)	-28.57
ΑΝΕΚ (ΠΟ '96) - ANEK LINES SA (PR, issue '96)	33.33	ΜΠΗΤΡΟΣ ΣΥΜΜΕΤΟΧΙΚΗ (ΚΟ) - BITROS HOLDING SA (CR)	-26.86
ΝΑΥΤΕΜΠΟΡΙΚΗ (ΚΟ) - ΝΑΥΤΕΜΠΟΡΙΚΗ PUBLISHING SA(CR)	31.58	ΣΙΔΑΜΑ (ΚΟ) - SIDMA SA (CR)	-24.84

* Οι Μεταβολές Τιμών έχουν λάβει υπόψη τις αποκοπές Μερισμάτων & Δικαιωμάτων - The Price Changes have considered the Dividends & Rights Issues.
Ακόμη, εξαιρούνται οι Μετοχές που έχουν Μηδενικές Μεταβολές Τιμών - The Stocks whose Price Changes equal to zero are not considered.

Τα 10 χρεόγραφα με την μεγαλύτερη Αξία Συναλλαγών κατά το μήνα Ιούνιο 2014
10 Securities with the highest Transactions Value on June 2014

METOXH - SHARE NAME	Αξία Συναλλαγών (Ευρώ) Value of Transactions (Euro)	Συμμετοχή * Participation (%)	Όγκος Συναλλαγών (Ευρώ) Transactions Volume (Euro)	Συμμετοχή * Participation (%)
ΕΘΝΙΚΗ ΤΡΑΠΕΖΑ (ΚΟ) - NATIONAL BANK (CR)	1,019,439,206.86	28.48	371,269,225	15.50
ALPHA BANK (ΚΟ) - ALPHA BANK (CR)	450,144,236.23	12.57	621,829,338	25.97
ΠΕΙΡΑΙΩΣ ΤΡΑΠΕΖΑ (ΚΟ) - PIRAEUS BANK (CR)	421,978,900.25	11.79	237,315,447	9.91
ΤΡΑΠΕΖΑ EUROBANK ERGASIAS (ΚΟ) - EUROBANK ERGASIAS (CR)	346,466,917.04	9.68	849,432,686	35.47
ΟΤΕ (ΚΟ) - ΟΤΕ (CR)	291,724,202.01	8.15	25,111,325	1.05
ΟΠΑΠ (ΚΟ) - ΟΡΑΡ (CR)	203,695,883.52	5.69	15,711,652	0.66
EUROBANK PROPERTIES ΑΕΕΑΠ (ΚΟ) - EUROBANK PROPERTIES REIC (CR)	130,829,168.01	3.65	14,929,507	0.62
FOLLI-FOLLIE (ΚΟ) - FOLLI FOLLIE (CR)	96,102,563.83	2.68	3,070,317	0.13
ALPHA ΤΡΑΠΕΖΑ (ΤΠΔ) - ALPHA BANK (W)	86,655,691.82	2.42	45,426,558	1.90
ΔΕΗ (ΚΟ) - PPC (CR)	79,420,398.62	2.22	6,805,547	0.28
ΣΥΝΟΛΟ - TOTAL	3,126,457,168.19	87.33	2,190,901,602	91.50

* Επί του Συνόλου των Μετοχών - It refers to the Total of Shares.

Τα 10 Χρεόγραφα με τη μεγαλύτερη εμπορευσιμότητα κατά το μήνα Ιούνιο 2014
10 Securities with the Highest Marketability on June 2014

METOXH - SHARE NAME	Εμπορ/τα (%) Marketability	Όγκος Συναλλαγών (Ευρώ) Transactions Volume (Euro)	Συμμετοχή * Participation (%)	Όγκος Συναλλαγών (Ευρώ) Transactions Volume (Euro)	Συμμετοχή * Participation (%)
CYCLON ΕΛΛΑΣ (ΚΟ) - CYCLON HELLAS SA (CR)	40.76	10,869,797	0.45	7,553,162.69	0.21
DIONIC (ΚΟ) - DIONIC (CR)	16.54	2,344,529	0.10	126,592.34	0.00
LAMDA DEVELOPMENT(ΚΟ) - LAMDA DEVELOPMENT SA (CR)	16.53	7,343,382	0.31	32,877,131.82	0.92
EUROBANK PROPERTIES ΑΕΕΑΠ (ΚΟ) - EUROBANK PROPERTIES REIC (CR)	14.74	14,929,507	0.62	130,829,168.01	3.65
ΧΑΤΖΗΚΡΑΝΙΩΤΗ Ε. ΥΙΟΙ (ΚΟ) - CHATZIKRANIOTIS & SONS SA (CR)	10.67	430,453	0.02	94,500.13	0.00
ΕΘΝΙΚΗ ΤΡΑΠΕΖΑ (ΚΟ) - NATIONAL BANK (CR)	10.51	371,269,225	15.50	1,019,439,206.86	28.48
ΕΥΡΩΣΥΜΒΟΥΛΟΙ (ΚΟ) - EUROCONSULTANTS S.A. (CR)	7.31	582,111	0.02	1,056,454.97	0.03
ΕΛΛΗΝ. ΧΡΗΜΑΤΙΣΤΗΡΙΑ-Χ.Α. (ΚΟ) - HELLENIC EXCHANGES-A.S.E. (CR)	7.09	4,637,338	0.19	41,192,354.98	1.15
ΑΛΚΟ ΕΛΛΑΣ (ΚΟ) - ALCO HELLAS SA (CR)	5.93	1,482,827	0.06	326,359.05	0.01
ΤΡΑΠΕΖΑ EUROBANK ERGASIAS (ΚΟ) - EUROBANK ERGASIAS (CR)	5.78	849,432,686	35.47	346,466,917.04	9.68
ΣΥΝΟΛΟ - TOTAL	---	1,263,321,855	52.76	1,579,961,847.89	44.13

* Επί του Συνόλου των Μετοχών - It refers to the Total of Shares.

Οι 10 Μεγαλύτερες Εταιρίες με Βάση τη Χρηματιστηριακή τους Αξία κατά την 30/06/2014
10 Biggest Companies Based on their Market Capitalisation on 30/06/2014

ΕΤΑΙΡΙΕΣ - NAME OF COMPANIES	Χρημ/κή Αξία (Ευρώ) Market Capitalisation (Euro)	Συμμετοχή * Participation (%)
ΤΡΑΠΕΖΑ ΠΕΙΡΑΙΩΣ Α.Ε. - PIRAEUS BANK S.A.	9,885,207,138.30	12.89
ΕΘΝΙΚΗ ΤΡΑΠΕΖΑ ΤΗΣ ΕΛΛΑΔΟΣ Α.Ε. - NATIONAL BANK OF GREECE S.A.	9,433,509,514.77	12.30
ALPHA ΤΡΑΠΕΖΑ Α.Ε. - ALPHA BANK A.E.	8,682,960,703.44	11.33
COCA-COLA HBC AG - COCA-COLA HBC AG	6,217,641,704.75	8.11
ΤΡΑΠΕΖΑ EUROBANK ERGASIAS Α.Ε. - EUROBANK ERGASIAS S.A.	5,427,206,444.00	7.08
ΟΤΕ Α.Ε. - HELLENIC TELECOM. ORG.	5,293,624,201.20	6.90
ΟΡΓΑΝΙΣΜΟΣ ΠΡΟΓΝΩΣΤΙΚΩΝ ΑΓΩΝΩΝ ΠΟΔΟΣΦΑΙΡΟΥ Α.Ε. - GREEK ORGANISATION OF FOOTBALL PROGNOSTICS S.A.	4,147,000,000.00	5.41
ΔΗΜΟΣΙΑ ΕΠΙΧΕΙΡΗΣΗ ΗΛΕΚΤΡΙΣΜΟΥ ΑΕ - PUBLIC POWER CORPORATION SA	2,619,280,000.00	3.42
FOLLI-FOLLIE ΑΝΩΝΥΜΗ ΕΜΠΟΡΙΚΗ ΒΙΟΤΕΧΝΙΚΗ ΚΑΙ ΤΕΧΝΙΚΗ ΕΤΑΙΡΕΙΑ - FOLLI FOLLIE S.A.	1,948,192,911.00	2.54
ΤΙΤΑΝ ΑΝΩΝΥΜΗ ΕΤΑΙΡΙΑ ΤΣΙΜΕΝΤΩΝ - TITAN CEMENT COMPANY S.A.	1,901,463,165.44	2.48
ΣΥΝΟΛΟ - TOTAL	55,556,085,782.90	72.46

* Επί του Συνόλου της Χρηματιστηριακής Αξίας των Μετοχών - It refers to the Total Shares' Market Capitalisation.

ΑΠΟΚΟΠΕΣ ΜΕΡΙΣΜΑΤΩΝ
DIVIDENDS

Επωνυμία Μετοχής / Εταιρίας Name of Share / Company	Χρήση Fiscal Year	Ημερ. Αποκοπής Μερισματο Ex Dividend Date	Μέρισμα ανά μετοχή (Ευρώ) Dividend per share (Euro)	Συνολική Αξία Πληρωμών (Ευρώ) Total Value of Payments (Euro)
ΜΕΤΚΑ Α.Ε. (ΚΟ) - ΜΕΤΚΑ S.A. (CR)	2013	20/06/2014	0.3000	15,585,180.00
ΕΛΤΟΝ ΔΙΕΘΝΟΥΣ ΕΜΠΟΡΙΟΥ Α.Ε.Β.Ε.ΚΟ) - ELTON S.A.(CR)	2013	23/06/2014	0.0500	1,336,509.35
ΚΑΡΑΤΖΗ Α.Ε. (ΚΟ) - ΚΑΡΑΤΖΙΣ S.A. (CR)	2010	24/06/2014	0.0523	767,436.04
ΑΝΩΝΥΜΟΣ ΕΤΑΙΡΙΑ ΤΣΙΜΕΝΤΩΝ ΤΙΤΑΝ (ΚΟ) - TITAN CEMENT COMPANY S.A. (CR)	2010	25/06/2014	0.1036	7,983,015.01
ΑΝΩΝΥΜΟΣ ΕΤΑΙΡΙΑ ΤΣΙΜΕΝΤΩΝ ΤΙΤΑΝ (ΠΟ) - TITAN CEMENT COMPANY S.A. (PR)	2010	25/06/2014	0.1036	784,068.57
CYCLON ΕΛΛΑΣ Α.Ε. (ΚΟ) - CYCLON HELLAS S.A. (CR)	2013	26/06/2014	0.0070	186,653.88
ΜΟΤΟΡ ΟΪΛ (ΕΛΛΑΣ) ΔΙΥΛ. ΚΟΡΙΝΘΟΥ ΑΕ (ΚΟ) - MOTOR OIL (HELLAS) REFINERIES SA (CR)	2013	26/06/2014	0.2000	22,156,596.00
ΚΑΠΝΟΒΙΟΜΗΧΑΝΙΑ ΚΑΡΕΛΙΑ Α.Ε. (ΚΑ) - KARELIA TOBACCO COMPANY S.A. (CB)	2013	30/06/2014	8.5000	23,460,000.00
ΣΥΝΟΛΟ ΜΕΡΙΣΜΑΤΩΝ - TOTAL OF PAID DIVIDENDS :				72,259,458.84
ΓΕΝΙΚΟ ΣΥΝΟΛΟ ΜΕΡΙΣΜΑΤΩΝ & ΤΟΚΟΜΕΡΙΔΙΩΝ - GRAND TOTAL OF PAID DIVIDENDS & COUPONS :				72,259,458.84

ΜΕΤΑΒΟΛΕΣ ΜΕΤΟΧΙΚΟΥ ΚΕΦΑΛΑΙΟΥ
SHARE CAPITAL CHANGES

ΜΕΤΟΧΗ NAME OF STOCK	Ημερομηνία Αποκοπής Ex Date	Αριθμός Νέων Δωρεών Μετοχών Number of New Bonus Shares	Αριθμός Νέων Μετοχών (Με Καταβολή Μετρητών) Number of New Shares (By Rights' Issue)	Τιμή Διάθεσης Ευρώ Issue Price Euro	Αλλαγή Ονομ. Αξίας (Ευρώ) Change of Nominal Value (Euro)	
					Νέα New	Παλιά Old
LAMDA DEVELOPMENT A.E. (ΚΟ) - LAMDA DEVELOPMENT S.A. (CR)	23/06/2014		0.795 νέες ΚΟ / 1 παλιά ΚΟ - 0.795 new CR / 1 old CR	4.25		
ΑΕΡΟΠΟΡΙΑ ΑΙΓΑΙΟΥ Α.Ε. (ΚΟ) - AEGEAN AIRLINES S.A. (CR)	27/06/2014				1.65	0.65
ΑΕΡΟΠΟΡΙΑ ΑΙΓΑΙΟΥ Α.Ε. (ΚΟ) - AEGEAN AIRLINES S.A. (CR)	27/06/2014				0.65	1.65

Σημείωση - Note

-MARFIN INVESTMENT GROUP A.E. ΣΥΜΜΕΤΟΧΩΝ.: Μεταβολή μετοχικού κεφαλαίου λόγω προσθήκης τεμαχίων από ομολογιακό δάνειο στις 24/06/2014. -MARFIN INVESTMENT GROUP HOLDINGS SA: Share capital change due to bond conversion on 24/06/2014.

Ημερομηνία Αποκοπής Δικαιώματος Ex-Coupon Date for Rights Issue	Αριθμός Μερισματοδόσεων No of Coupon	ΔΙΚΑΙΩΜΑΤΑ ΜΕΤΟΧΩΝ STOCKS RIGHTS	Στοιχεία Τελευταίας Συνεδρίασης του Μήνα Data of Month's Last Session						Συναλλαγές Μηνός σε Τεμάχια Monthly Transactions in Items	Αριθμός Πράξεων Μηνός Monthly Nr of Trades	Αξία Συναλλαγών Μηνός (Ευρώ) Monthly Value of Transactions (Euro)	
			Τιμές Συναλλαγών Τοις Μετρητοίς (Ευρώ) Transactions' Prices in Cash (Euro)			Τιμή Τελευταίας Ζήτησεως Price of Last Bid	Τεμάχια Τελευταίας Ζήτησεως Volume of Last Bid	Τιμή Τελευταίας Προσφοράς Price of Last Offer				Τεμάχια Τελευταίας Προσφοράς Volume of Last Offer
			Κατώτερη Low	Ανώτερη High	Τελευταία Last							
23.06.14	LAMDA DEVELOPMENT A.E. (KO) - LAMDA DEVELOPMENT S.A. (CR)		0.09	0.36	0.11	0.11	2,500	0.11	50	1,116,394	872	200,027.84

ΑΡΙΘΜΟΣ ΕΙΣΗΓΜΕΝΩΝ ΟΜΟΛΟΓΙΑΚΩΝ ΔΑΝΕΙΩΝ, ΕΤΑΙΡΙΩΝ & ΜΕΤΟΧΙΚΩΝ ΕΚΔΟΣΕΩΝ ΣΤΟ ΤΕΛΟΣ ΤΟΥ ΜΗΝΑ
NUMBER OF LISTED BONDS LOANS, COMPANIES & STOCK ISSUES AT THE END OF THE MONTH

ETH YEARS	ΧΡΕΟΓΡΑΦΑ - SECURITIES												
	Αριθμός Ομολογιακών Δανείων Number of Bonds *		Κύρια Αγορά Main Market		Χαμηλής Διασποράς Low Dispersion		Επιτήρηση Surveillance		Προς Διαγραφή Under Deletion		Αναστολή Under Suspension		Δ.Α.Κ - E.T.F.s
	Εθνικά National	Διεθνή Foreign	Αριθμός Εταιριών Number of Companies	Αριθμός Εισηγμένων Μετοχών Number of Listed Shares Issues	Αριθμός Εταιριών Number of Companies	Αριθμός Εισηγμένων Μετοχών Number of Listed Shares Issues	Αριθμός Εταιριών Number of Companies	Αριθμός Εισηγμένων Μετοχών Number of Listed Shares Issues	Αριθμός Εταιριών Number of Companies	Αριθμός Εισηγμένων Μετοχών Number of Listed Shares Issues	Αριθμός Εταιριών Number of Companies	Αριθμός Εισηγμένων Μετοχών Number of Listed Shares Issues	
2013	8 **	1	148	151	12	10	41	43	1	2	41	45	
2014 Ιαν. - Jan.	8 **	1	149	152	12	10	41	43	1	2	40	44	3
Φεβ. - Feb.	8 **	1	150	153	12	10	41	43	1	2	40	44	3
Μάρ. - Mar.	8 **	1	150	153	12	10	40	42	1	2	36	40	3
Απρ. - Apr.	9 **	1	148	151	12	10	38	39	3	4	38	43	3
Μάιος - May	8 **	1	148	151	12	10	39	41	3	4	37	41	3
Ιούν.-Jun.	8 **	1	147	150	11	11	37	40	3	4	38	42	3

9. Διάγραμμα Αριθμού Εισηγμένων Εταιριών & Μετοχών - Number of Listed Companies & Stock Issues Chart

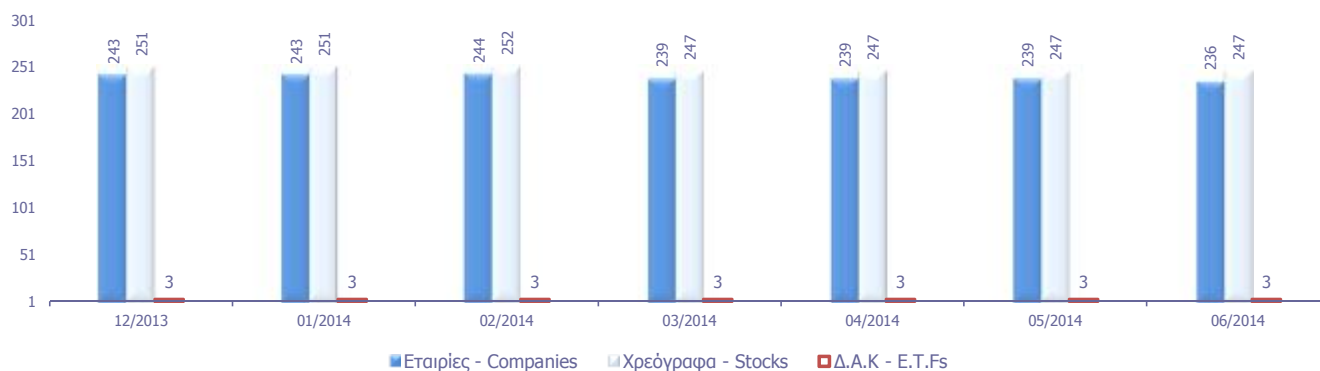

11. Πίνακας συντελεστών συσχέτισης μεταξύ των κυριότερων ξένων χρηματιστηριακών δεικτών (01/04/2014 -30/06/2014)
 Table of correlation co-efficients data between the major foreign exchanges indices (01/04/2014 - 30/06/2014)

	ΓΔ	FTSE-100	DAX	CAC-40	IBEX-35	BEL-20	AEX	PSI-20	FTSE MIB	SP-500	DJI	NIKKEI 225	HANGSENG
ΓΔ	1.000												
FTSE-100	0.180	1.000											
DAX	0.384	0.552	1.000										
CAC-40	0.348	0.606	0.857	1.000									
IBEX-35	0.417	0.514	0.719	0.839	1.000								
BEL-20	0.438	0.524	0.762	0.808	0.757	1.000							
AEX	0.440	0.480	0.839	0.818	0.725	0.732	1.000						
PSI-20	0.424	0.383	0.586	0.602	0.687	0.621	0.517	1.000					
FTSE MIB	0.434	0.405	0.702	0.787	0.884	0.715	0.638	0.718	1.000				
SP-500	0.136	0.296	0.474	0.450	0.427	0.430	0.438	0.472	0.360	1.000			
DJI	0.116	0.354	0.517	0.516	0.481	0.476	0.514	0.483	0.420	0.966	1.000		
NIKKEI 225	0.315	0.129	0.286	0.260	0.348	0.326	0.331	0.278	0.296	0.141	0.137	1.000	
HANGSENG	0.063	0.264	0.342	0.222	0.197	0.271	0.285	0.195	0.244	0.043	0.016	0.048	1.000

12. Διαγράμματα συσχέτισης των κυριότερων ξένων χρηματιστηριακών δεικτών με Γενικό Δείκτη για την περίοδο 28/06/13-30/06/14
Correlation charts between major foreign exchanges indices with the Composite Index for the period 28/06/13-30/06/14

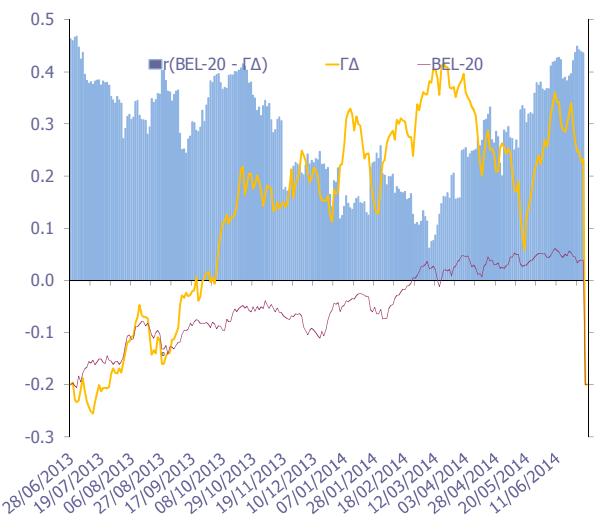
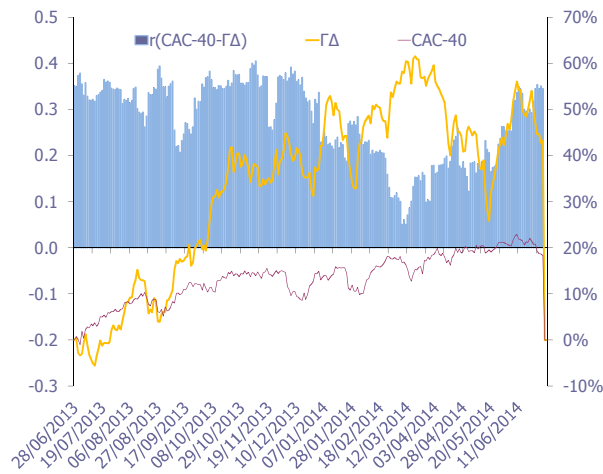
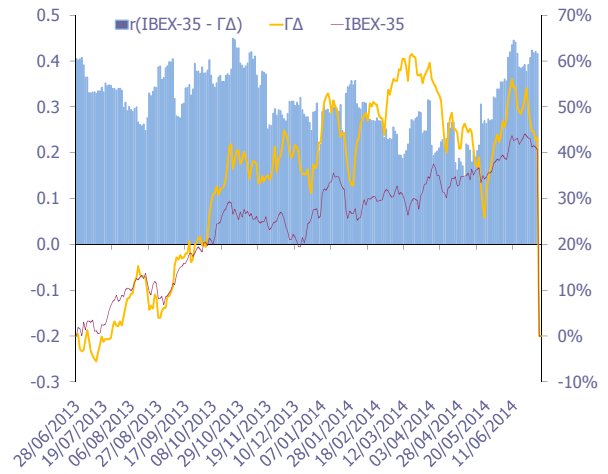
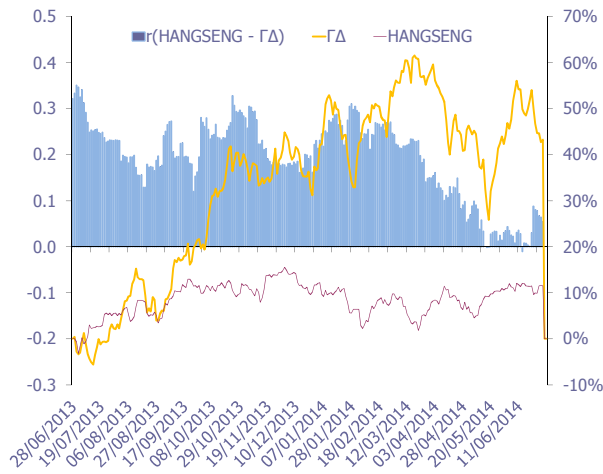
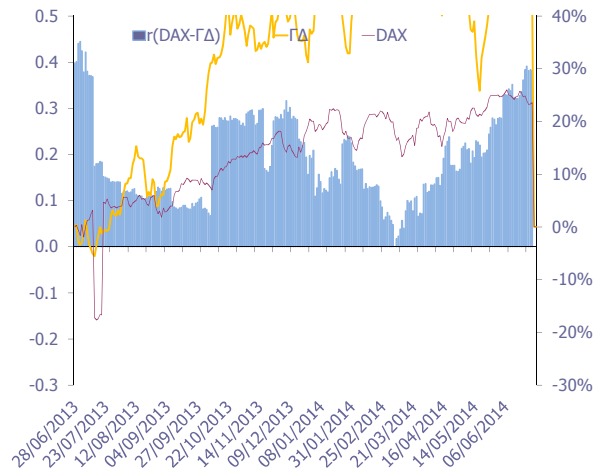
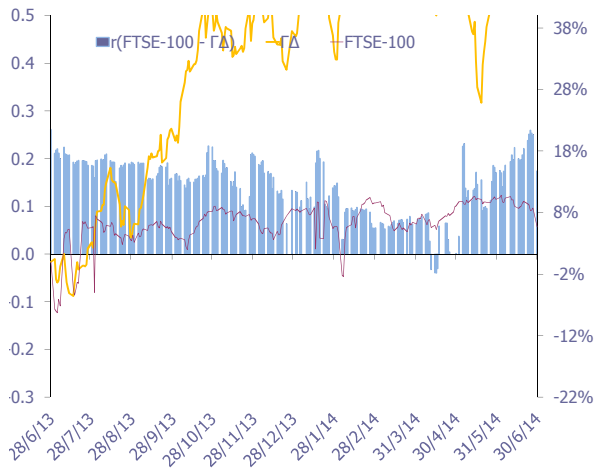

12. Διαγράμματα συσχέτισης των κυριότερων Ξένων χρηματιστηριακών δεικτών με Γενικό Δείκτη για την περίοδο 28/06/13-30/06/14
 Correlation charts between major foreign exchanges indices with the Composite Index for the period 28/06/13-30/06/14

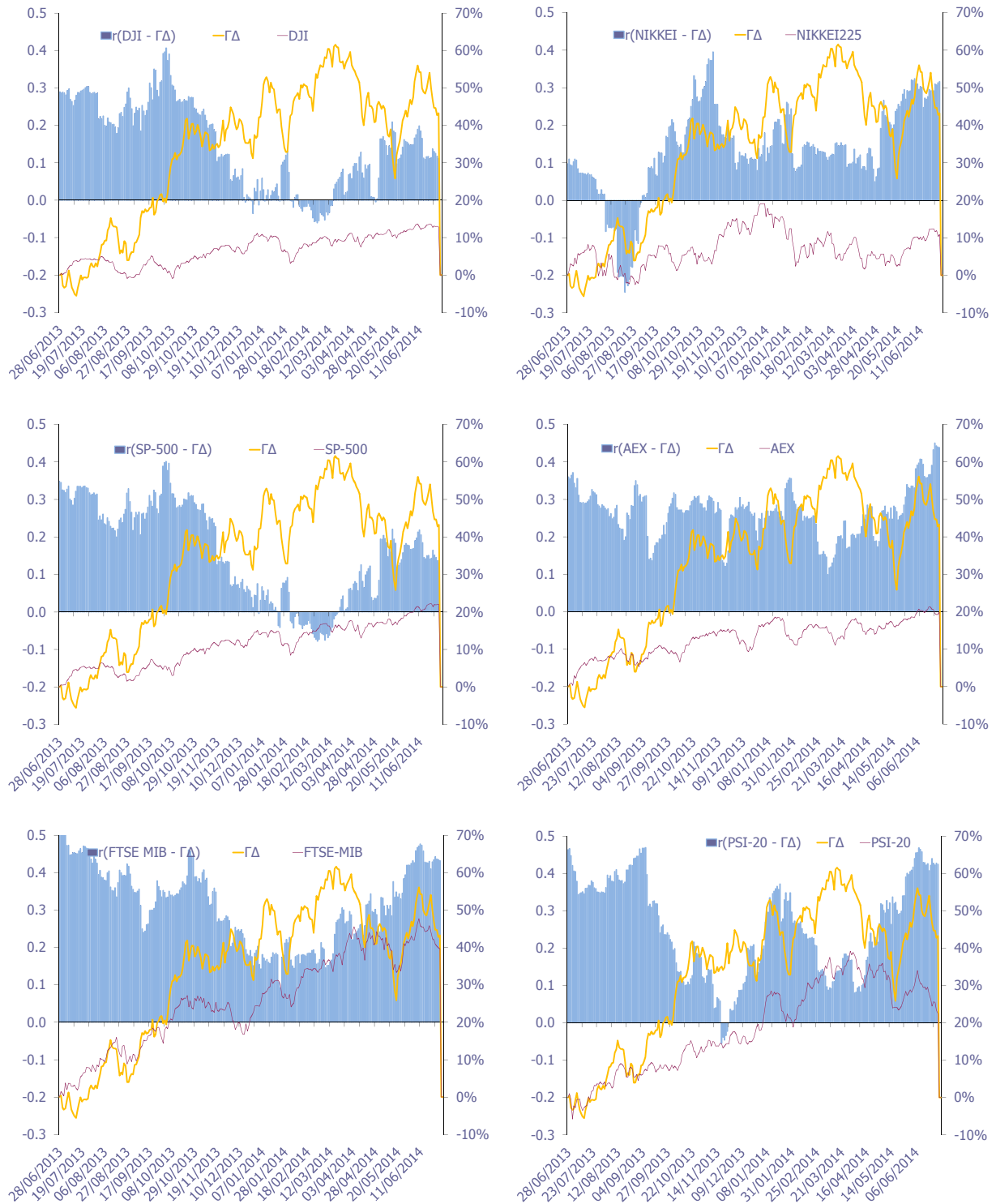

12. Διαγράμματα συσχέτισης των κυριότερων ξένων χρηματιστηριακών δεικτών με Γενικό Δείκτη για την περίοδο 28/06/13-30/06/14
Correlation charts between major foreign exchanges indices with the Composite Index for the period 28/06/13-30/06/14

ΜΕΤΑΒΟΛΕΣ ΠΕΡΙΟΔΟΥ 28/06/13 - 30/06/14	
Period Changes 28/06/13 - 30/06/14	
ΓΔ (Ελλάδα)	43.3%
FTSE-100 (Ην. Βασίλειο)	5.7%
DAX (Γερμανία)	23.5%
CAC-40 (Γαλλία)	18.3%
IBEX-35 (Ισπανία)	40.7%
BEL-20 (Βέλγιο)	23.8%
AEX (Ολλανδία)	19.9%
PSI-20 (Πορτογαλία)	22.4%
FTSE MIB (Ιταλία)	39.7%
SP-500 (ΗΠΑ)	22.0%
DJI (ΗΠΑ)	12.9%
ΝΙΚΚΕΙ225 (Ιαπωνία)	10.9%
HANGSENG (Χονγκ-Κονγκ)	11.5%

Όλοι οι δείκτες απεικονίζονται ως % μεταβολές ως προς μια κοινή ημερομηνίας βάσης 30/06/2014

Το ραβδόγραμμα απεικονίζει τον συντελεστή συσχέτισης (r) μεταξύ του ΓΔ και αντίστοιχου δείκτη ξένου χρηματιστηρίου, όπως αυτός υπολογίζεται διαχρονικά από κυλιόμενο δείγμα 60 παρατηρήσεων (συνεδριάσεις) το οποίο καλύπτει περίπου ένα ημερολογιακό τρίμηνο.

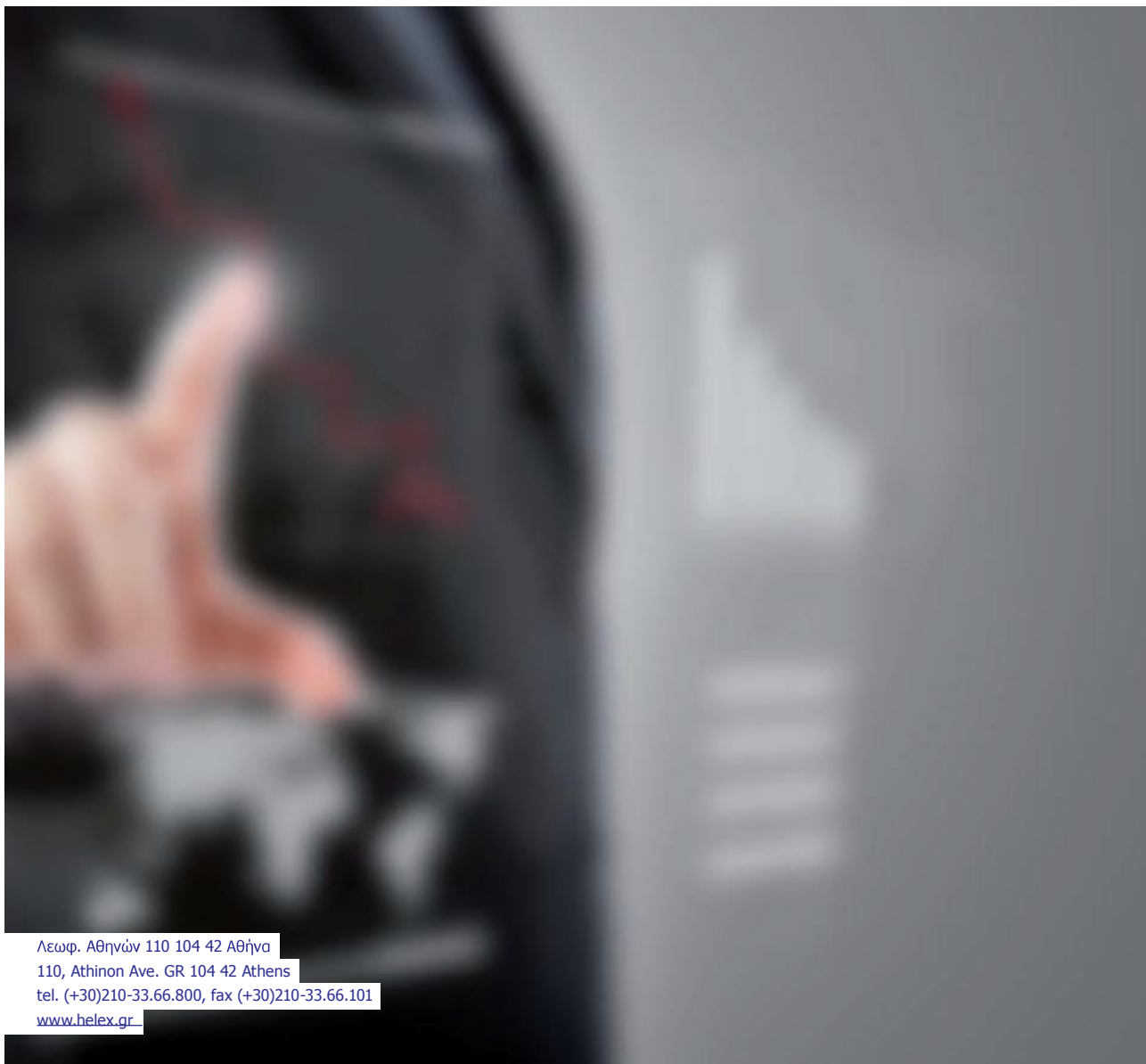

Λεωφ. Αθηνών 110 104 42 Αθήνα
110, Athinon Ave. GR 104 42 Athens
tel. (+30)210-33.66.800, fax (+30)210-33.66.101
www.helex.gr