

Ελληνικά Χρηματιστήρια - Χρηματιστήριο Αθηνών
ΜΗΝΙΑΙΟ ΣΤΑΤΙΣΤΙΚΟ ΔΕΛΤΙΟ
ΧΡΗΜΑΤΙΣΤΗΡΙΑΚΕΣ ΕΞΕΛΙΞΕΙΣ

Μάιος 2014

Hellenic Exchanges - Athens Stock Exchange
MONTHLY STATISTICAL BULLETIN
EXCHANGE DEVELOPMENTS

May 2014



ΠΕΡΙΕΧΟΜΕΝΑ	Σελίδα Page	Διάγ/μα Πινάκας Chart table	CONTENTS
Περιεχόμενα	1-2		Contents
Εξελίξεις μηνός Μαΐου 2014	3		Developments in May 2014
1. Αγορές και Δείκτες			1. Markets & Indices
Βασικοί Δείκτες Αγοράς Μετοχών ΕΧΑΕ	4		HELEX Main Stock Market Indices
Διάγραμμα Γ.Δ. Τιμών & Αξίας Συναλλαγών Χρεογράφων	4	1	Composite Share Price Index Chart & Securities Value of Transactions Chart
Λοιποί Δείκτες Μετοχών ΕΧΑΕ	5		HELEX Other Market Indices
Κλαδικοί Δείκτες Μετοχών ΕΧΑΕ	6		HELEX Sector Market Indices
Χρηματιστηριακή Αξία 2014	7		2014 Market Capitalisation
Διάγραμμα Χρηματιστηριακής Αξίας 2014	7	2	2014 Market Capitalisation Chart
Αξία Συναλλαγών 2014	8		2014 Transactions Value
Διάγραμμα Αξίας Συναλλαγών 2014	8	3	2014 Transactions Chart Value
Συναλλαγές μηνός Μαΐου 2014	9		May 2014 Transactions
2. Ανάλυση Συναλλακτικής Δραστηριότητας			2. Transactional Activity Analysis
Στοιχεία Μέσης Ημερήσιας Αξίας Συναλλαγών μετοχών ανά κατηγορία διαπραγμάτευσης	10-11		Average daily stocks value of transactions data per trading category
Στοιχεία Μέσης Ημερήσιας Αξίας Συναλλαγών μετοχών ανά δείκτη κατηγορίας Μεγάλης Κεφαλαιοποίησης	12-13		Average daily stocks value of transactions data per index of Big Cap category
3. Μηνιαία Ρευστότητα			3. Monthly Liquidity
Μηνιαίο Μέσο Όροι Spread	14	4	Monthly average Spread
Μηνιαία μέση Κυκλοφοριακή Ταχύτητα	15	5-6	Monthly average Velocity
Μηνιαία ιστορική Μεταβλητότητα	16	7-8	Monthly historical Volatility
Ομόλογα Διαπραγματεύσιμα με την Μέθοδο Εκφώνησης - Αντιφώνησης	17		Bonds Traded with the Open Outcry Method
Σημειώσεις Ομολόγων	18		Bonds Notes
Ομόλογα Διαπραγματεύσιμα στην Α.Α.Σ.Ε.	19		Bonds traded in Fixed Income Securities Market
Επεξήγηση Πινάκων	20		Explanation of Tables
Μηνιαία Στοιχεία Μετοχών	21-34		Monthly Stocks Data
Σημειώσεις Μετοχών	35		Stocks Notes
Σταθμισμένο P/E των επιμέρους κλάδων και συνόλου αγοράς	36-37		Sectoral and composite weighted P/E ratio
Σταθμισμένο D.Y. των επιμέρους κλάδων και συνόλου αγοράς	38-39		Sectoral and composite weighted D.Y. ratio
Οι 10 μετοχές με τα μεγαλύτερα και μικρότερα P/E	40		10 stocks with the highest and the lowest P/E ratio
Μετοχές με τις μεγαλύτερες και τις μικρότερες Μερισματοδόσεις στο Χρηματιστήριο Αθηνών	40		Stocks with the Highest and Lowest Dividend Yields in the Athex Exchange
Τα 10 χρεόγραφα με τις μεγαλύτερες και μικρότερες μεταβολές τιμής	40		10 securities with the highest and the lowest price changes
Τα 10 χρεόγραφα με την μεγαλύτερη Αξία Συναλλαγών	41		10 securities with the highest Transactions Value
Οι 10 μετοχές με την μεγαλύτερη Εμπορευσιμότητα	41		10 stocks with the highest Marketability
Οι 10 μεγαλύτερες εταιρείες με βάση την Χρηματιστηριακή τους Αξία κατά την 30/05/2014	41		10 biggest companies based on their Market Capitalisation on 30/05/2014
Αποκοπές Μεριμάτων	42		Dividends
Μεταβολές Μετοχικού Κεφαλαίου	43		Share Capital Changes
Δικαιώματα μετοχών	44		Stocks Rights

ΠΕΡΙΕΧΟΜΕΝΑ	Σελίδα Page	Διάγ/μο Πινακας Chart table	CONTENTS
Αριθμός Εισηγμένων Ομολογιακών Δανειών, Εταιριών & Μετοχικών Εκδόσεων	45		Number of Listed Bonds, Companies and Stock Issues
Διάγραμμα αριθμού Εισηγμένων Εταιριών & Μετοχικών Εκδόσεων	45	9	Number of Listed Companies and Stock Issues chart
5. Σύγκριση Γ.Δ. με δείκτες Ξένων χρηματιστηρίων			5. Comparison Composite Index to foreign exchanges indices
Κυριότεροι ευρωπαϊκοί χρηματιστηριακοί Δείκτες	46		Major european stock exchanges Indices
Διάγραμμα σωρευτικών μεταβολών		10	Cumulative changes chart
Στοιχεία συντελεστών συσχέτισης των κυριότερων Ξένων χρηματιστηριακών δεικτών με Γ.Δ.	47-49		Correlation co-efficients data between major foreign exchanges indices with the Composite index
Πίνακας συντελεστών συσχέτισης των κυριότερων Ξένων χρηματιστηριακών δεικτών με Γ.Δ. 01/04/2014-30/05/2014	50	11	Table of correlation co-efficients data between the major foreign exchanges indices with the Composite index 01/04/2014-30/05/2014
Διαγράμματα συσχέτισης των κυριότερων Ξένων χρηματιστηριακών δεικτών με Γ.Δ. 31/05/2013-30/05/2014	51-53	12	Correlation charts between major foreign exchanges indices with the Composite index for the period 31/05/2013-30/05/2014

* Η εταιρεία Ελληνικά Χρηματιστήρια-Χρηματιστήριο Αθηνών καταβάλλει κάθε δυνατή προσπάθεια ώστε να διασφαλίσει ότι οι πληροφορίες και τα λοιπά στοιχεία που εμφανίζονται στο Μηνιαίο Στατιστικό Δελτίο είναι ορθά και πλήρη αλλά δεν έχει καμία ευθύνη για ενδεχόμενο λάθος ή παράλειψη στοιχείων και / ή ευθύνη σχετικά με την ακρίβεια, αξιοπιστία, επικαιροποίηση και πληρότητα των παραπάνω πληροφοριών και στοιχείων ή ευθύνη προερχόμενη άμεσα ή έμμεσα από την χρήση των παραπάνω πληροφοριών.

Η Εταιρία δεν έχει καμία ευθύνη για την ακρίβεια των στοιχείων που περιλαμβάνονται στις ανακοινώσεις των εισηγμένων εταιρειών. Πιθανές προσβολές δικαιωμάτων τρίτων από το περιεχόμενο των ανακοινώσεων συνιστούν αποκλειστική ευθύνη του αποστολέα των ανακοινώσεων.

Όλα τα αναγραφόμενα στο Μ.Σ.Δ. στοιχεία παρέχονται μόνο για τους σκοπούς της πληροφόρησης και δεν συνιστούν παροχή επενδυτικών συμβουλών ή πρόσκληση για επένδυση σε κινητές αξίες που διαπραγματεύονται στο Χρηματιστήριο.

Αναγνωρίζεται και συμφωνείται ότι όλα τα δικαιώματα επί των πληροφοριών που εμφανίζονται στο Μ.Σ.Δ. θα αποτελούν κυριότητα της εταιρίας και οποιοδήποτε άλλο δικαίωμα συμπεριλαμβανομένου του δικαιώματος πνευματικής ιδιοκτησίας, σήματος κλπ. ανήκουν στην εταιρεία.

* Hellenic Exchanges-Athens Exchange endeavours to ensure that the data and other material ("Information") presented on the Monthly Statistical Bulletin are accurate and complete, but it is not liable for any errors or omissions of data or /and for the accuracy, credibility, updating and completeness of the aforesaid information nor it has any liability arising directly or indirectly from the use of the above Information.

The Company is not liable for the accuracy of the data included in listed companies' announcements. Only the sender of such an announcement is fully and solely liable for any infringement of third party's rights from the content of such announcement. All contents of the Monthly Statistical Bulletin List are provided only for information purposes and do not constitute investment advice or solicitation to invest in securities or other products listed for trading on the company.

You acknowledge and agree that the Company is the owner of any property rights related to any Information appearing on the Monthly Statistical Bulletin including intellectual property rights copyright, trademarks, etc.

ΕΚΔΟΤΗΣ : ΕΛΛΗΝΙΚΑ ΧΡΗΜΑΤΙΣΤΗΡΙΑ - ΧΡΗΜΑΤΙΣΤΗΡΙΟ ΑΘΗΝΩΝ
Υπεύθυνο Τμήμα : Υπηρεσιών Πληροφόρησης EXAE
Λεωφόρος Αθηνών 110, 10442 Αθήνα, Τηλ.: (210) 33.66.800, Fax: (210) 33.66.661
www.helex.gr

PUBLISHER :HELLENIC EXCHANGES - ATHENS STOCK EXCHANGE
Dpt in Charge : HELEX Information Services
110, Athinon Ave., 104 42 Athens, Greece, Tel.: (210) 33.66.800, Fax: (210) 33.66.661
www.helex.gr

Τον Μάιο ο **Γενικός Δείκτης του Χρηματιστηρίου Αθηνών** έκλεισε στις 1223.48 μονάδες σημειώνοντας πτώση της τάξεως του 0.70% σε σύγκριση με το κλείσιμο του προηγούμενου μήνα. Η ανώτατη τιμή του Μαΐου ήταν 1245,33 μονάδες, καταγράφηκε κατά την διάρκεια της συνεδρίασης της 02/05/2014, η κατώτατη τιμή του μήνα ήταν 1062,60 μονάδες και καταγράφηκε κατά την διάρκεια της συνεδρίασης της 19/05/2014.

Ο δείκτης **FTSE/XA Large Cap**, έκλεισε στις 395,98 μονάδες σημειώνοντας πτώση 0,16% σε σχέση με τον προηγούμενο μήνα που έκλεισε στις 396,62 μονάδες ενώ σε σχέση με τον αντίστοιχο Μάιο του 2013 που είχε κλείσει στις 346,02 μονάδες, σημείωσε άνοδο 14,44%. Ο δείκτης **FTSE/X.A Mid Cap**, έκλεισε στις 1132,99 μονάδες σημειώνοντας πτώση 5,70% σε σχέση με τον προηγούμενο μήνα που έκλεισε στις 1201,47 μονάδες ενώ σε σχέση με τον αντίστοιχο Μάιο του 2013 που είχε κλείσει στις 1175,13 μονάδες, σημείωσε πτώση 3,59%. Αντίστοιχα ο δείκτης **FTSE/X.A Mid & Small Cap Θεμελιωδών μεγεθών** έκλεισε στις 1356,66 μονάδες σημειώνοντας πτώση 4,11% σε σχέση με τον προηγούμενο μήνα που είχε κλείσει στις 1414,74 μονάδες ενώ σε σχέση με τον αντίστοιχο Μάιο του 2013 που είχε κλείσει στις 1228,02 μονάδες σημείωσε άνοδο 10,48%.

Η **μηνιαία αξία συναλλαγών** έφτασε το ύψος των 4890.18 εκ. ευρώ. σε σχέση με τον Απρίλιο που ήταν στο επίπεδο των 3229,23 εκ. ευρώ, σημείωσε άνοδο 51,44% ενώ σε σχέση με τον αντίστοιχο Μάιο του 2013 που βρισκόταν στα 2427.60 εκ. ευρώ σημείωσε άνοδο κατά 101,44%.

Η **μέση ημερήσια συναλλακτική κίνηση** έφτασε τα 232,86 εκ. ευρώ έναντι 161,46 εκ. ευρώ του Απριλίου και των 127,77 εκ. ευρώ του Μάιο 2013. Ο **μέσος ημερήσιος αριθμός πράξεων** έφτασε τις 36504 έναντι 29734 του Απριλίου και των 49517 σε σχέση με τον Μάιο του 2013.

Η **χρηματιστηριακή αξία** των μετοχών στην τελευταία ημέρα διαπραγμάτευσης τους έφτασε τα 76808,3 εκ. ευρώ έναντι 70936,44 εκ. ευρώ του Απριλίου παρουσιάζοντας άνοδο 8,28% ενώ σε σχέση με τον Μάιο 2013 που είχε φτάσει στο επίπεδο των 61951,01 εκ. ευρώ σημείωσε αύξηση κατά 23,98%.

Από τα **χρεόγραφα που κινήθηκαν περισσότερο** σε αξία τον μήνα Μάιο ξεχώρισαν οι: ΕΘΝΙΚΗ ΤΡΑΠΕΖΑ (ΚΟ), ΤΡΑΠΕΖΑ EUROBANK ERGASIAS (ΚΟ), ΠΕΙΡΑΙΩΣ ΤΡΑΠΕΖΑ (ΚΟ), ALPHA ΤΡΑΠΕΖΑ (ΚΟ) και ΟΤΕ Α.Ε (ΚΟ).

In May, the **ATHEX Composite Share Price Index** closed at 1223.48 units and compared to last month's closing price was decreased by 0.70%. During the month of May the highest price which was 1245.33 units was recorded during the session of May 02, 2014 while the lowest price which was 1062.60 units was recorded during the session of May 19, 2014.

The **FTSE/ATHEX Large Cap** Index closed at 395,98 units, marking a decrease of 0.16% compared to the previous month's closing price which was 396,62 units and an increase of 14.44% compared to May 2013 closing price that was 346.02 units. The **FTSE/X.A Mid Cap** Index closed at 1132.99 units, marking a decrease of 5.70% compared to the previous month's closing price which was 1201.47 units and a decrease of 3.59% compared to May 2013 closing price that was 1175.13 units. The **FTSE/X.A Mid & Small Cap Θεμελιωδών μεγεθών** Index closed at 1356,66 units, recording a decrease of 4.11% compared to the previous month's closing price which was 1414,74 and an increase of 10.48% compared to May 2013 closing price that was 1228.02 units.

The **monthly value of transactions** reached 4890.18 million euros, recording an increase of 51.44% compared to 3229.23 million euros recorded in April and an increase of 101.44% compared to May 2013 (2427.60 m €).

The **average daily value of transactions** amounted to 232.86 million euros versus 161.46 million in April and 127.77 million euros compared to May 2013. The **average daily number of trades** reached 36504 versus 29734 in April and 49517 compared to May 2013.

The **market capitalisation** of shares during their last trading day amounted to 76808.3 million euros and compared to April's figure which was 70936.44 million euros marks an increase of 8.28%. Compared to May 2013 capitalisation recorded at 61951.01 million signalling an increase of 23.98%.

Also, the **most active securities** in May were the following: NATIONAL BANK OF GREECE (CR), EUROBANK ERGASIAS (CR), PIRAEUS BANK (CR), ALPHA BANK (CR) and OTE S.A (CR).

1.1 ΒΑΣΙΚΟΙ ΔΕΙΚΤΕΣ ΑΓΟΡΑΣ ΜΕΤΟΧΩΝ ΕΛΛΗΝΙΚΑ ΧΡΗΜΑΤΙΣΤΗΡΙΑ - ΧΡΗΜΑΤΙΣΤΗΡΙΟ ΑΘΗΝΩΝ - HELLENIC EXCHANGES - ATHENS STOCK EXCHANGE MARKET INDICES *

Βάση Δείκτη FTSE/XA Large Cap-FTSE/ATHEX Large Cap Index Base: 23.09.1997 = 1000 Μονάδες - Units,
 Βάση Δείκτη FTSE/XA - Χ.Α.Κ Τραπεζικός Δείκτης -FTSE/ATHEX - CSE Banking Index Base: 31.10.2008 = 2000 Μονάδες - Units
 Βάση Δείκτη Τιμών Μεσαίας & Μικρής Κεφαλαιοποίησης - Athex Mid & SmallCap Category Price Index Index Base: 28.11.2008 = 5000 Μονάδες - Units
 Βάση Δείκτη FTSE/XA MID CAP-FTSE/ATHEX MID CAP Index Base: 08.12.1999 = 1000 Μονάδες - Units, Βάση Δείκτη FTSE/XA SmallCap -FTSE/ATHEX SmallCap Index Base: 31.05.2001,
 Βάση Δείκτη FTSE/XA ΔΕΙΚΤΗΣ ΑΓΟΡΑΣ-FTSE/ATHEX MARKET INDEX Index Base: 31.12.2002 = 2000 Μονάδες - Units, Βάση Δείκτη FTSE MED 100 - FTSE MED 100 Index Base:19.06.2003=5000 Μονάδες - Units,
 Βάση Δείκτη FTSE/XA Διεθνούς Δραστηριοποίησης-FTSE/ATHEX Global Traders Index Plus Plus Index Base: 03.12.2012 = 1000 Μονάδες - Units, Βάση Δείκτη FTSE/X.A. Διεθνούς Δραστηριοποίησης - FTSE/ATHEX Global Traders Index Index Base: 03.12.2012 = 1000 Μονάδες - Units,
 Βάση Δείκτη GT - 30 Price Index : 31.12.2005 = 1000 Μονάδες - Units, Βάση Δείκτη FTSE/XA Mid & Small Cap Θεμελιωδών μεγεθών-FTSE/ATHEX Mid & Small Cap Factor-Weighted: Index Base 29.10.2012= 1000 Μονάδες;Units, Βάση Δείκτη ΕΛΛΗΝΙΚΟΣ ΔΕΙΚΤΗΣ MID & SMALL CAP/HELLENIC MID & SMALL CAP INDEX Index Base:14.01.2013 = 1000 Μονάδες - Units

Μήνας Months	Γενικός Δείκτης Composite Index			FTSE/X.A. Large Cap - FTSE/Athex Large Cap	FTSE/X.A. Custom Capped - FTSE/ATHEX Custom Capped	FTSE/X.A. Mid Cap - FTSE/Athex Mid Cap	FTSE/X.A. - Χ.Α.Κ. Τραπεζικός Δείκτης - FTSE/Athex - CSE Banking Index	ΕΛΛΗΝΙΚΟΣ ΔΕΙΚΤΗΣ MID & SMALL CAP - HELLENIC MID & SMALL CAP INDEX	FTSE/X.A. Διεθνούς Δραστηριοποίησης Plus - FTSE/ATHEX Global Traders Index Plus	FTSE/X.A. Διεθνούς Δραστηριοποίησης - FTSE/ATHEX Global Traders Index	FTSE/X.A Mid & Small Cap Θεμελιωδών μεγεθών	GT-30 Δείκτης Τιμών GT-30 Price Index	Δείκτης Τιμών Μεσαίας & Μικρής Κεφαλαιοποίησης Χ.Α ATHEX Mid & SmallCap Price Index	FTSE/X.A. Δείκτης Αγοράς - FTSE/Athex Market Index
	Κλείσιμο Last	Κατώτερη Έτους Year Low	Ανώτερη Έτους Year High											
2013 Μάιος - May	1,014.53	799.04	1,159.97	346.02	1,039.94	1,175.13	178.73	953.82	1,337.47	1,386.21	1,228.02	833.49	2,977.93	820.56
Ιούν.-Jun.	847.57	799.04	1,159.97	283.46	891.65	1,155.59	102.54	928.68	1,304.21	1,316.17	1,202.40	714.52	2,949.78	693.64
Ιούλ.-Jul.	884.60	788.81	1,159.97	300.17	948.83	1,000.72	94.31	942.50	1,333.28	1,380.55	1,203.06	689.10	2,887.06	725.70
Αύγ. - Aug.	899.92	788.81	1,159.97	307.68	974.59	983.29	107.75	900.84	1,288.40	1,329.96	1,178.23	629.96	2,830.78	741.58
Σεπ. - Sep.	1,014.06	788.81	1,159.97	343.39	1,097.57	1,040.31	113.21	1,023.56	1,448.83	1,534.63	1,234.39	691.30	2,668.97	824.61
Οκτ. - Oct.	1,188.17	788.81	1,202.77	394.52	1,273.46	1,204.28	143.68	1,168.39	1,670.24	1,831.82	1,314.25	751.40	2,747.88	947.45
Νοέμ.-Nov.	1,195.68	788.81	1,202.77	395.20	1,268.81	1,182.77	150.39	1,135.21	1,574.98	1,759.22	1,312.67	737.84	2,654.71	948.16
Δεκ.-Dec.	1,162.68	788.81	1,232.43	384.84	1,229.62	1,166.81	136.14	1,113.79	1,550.85	1,734.38	1,279.09	647.54	2,573.61	923.79
Ιαν. - Jan.	1,176.92	1,115.09	1,305.96	385.27	1,232.10	1,120.93	135.79	1,112.21	1,540.57	1,790.35	1,350.04	596.36	2,709.78	923.34
Φεβ. - Feb.	1,310.41	1,115.09	1,315.16	423.11	1,350.71	1,279.24	151.01	1,247.48	1,710.34	2,033.31	1,408.42	620.40	2,796.55	1,014.97
Μάρ. - Mar.	1,335.74	1,115.09	1,379.42	430.36	1,371.66	1,297.14	153.99	1,314.95	1,810.48	2,076.88	1,512.46	684.25	3,010.35	1,032.37
Απρ. - Apr.	1,232.12	1,115.09	1,379.42	396.62	1,274.48	1,201.47	131.81	1,224.00	1,673.28	1,942.94	1,414.74	683.44	3,016.84	952.02
2014 Μάιος - May	1,223.48	1,062.66	1,379.42	395.98	1,271.97	1,132.99	134.27	1,191.41	1,693.34	1,892.62	1,356.66	739.08	3,003.73	949.20

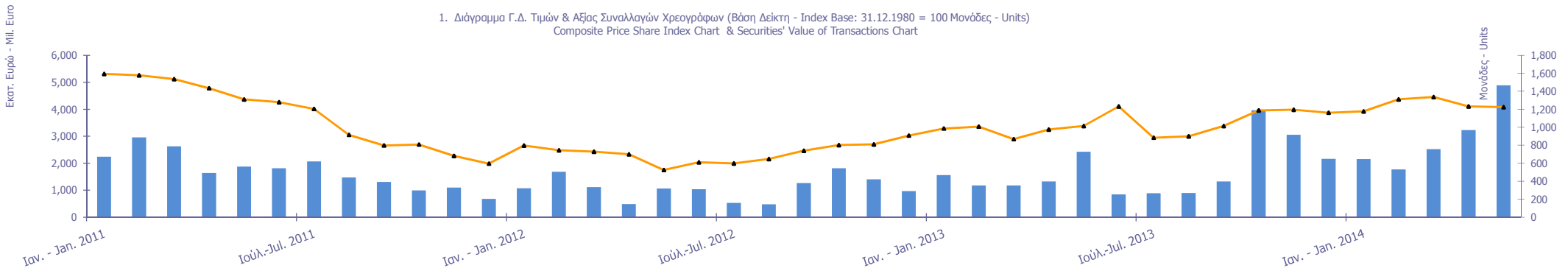

1.2 ΛΟΙΠΟΙ ΔΕΙΚΤΕΣ ΜΕΤΟΧΩΝ ΕΛΛΗΝΙΚΑ ΧΡΗΜΑΤΙΣΤΗΡΙΑ- ΧΡΗΜΑΤΙΣΤΗΡΙΟΥ ΑΘΗΝΩΝ / HELLENIC EXCHANGES - ATHENS STOCK EXCHANGE OTHER MARKET INDICES *

Μήνας Months	FTSE/Med 100 - FTSE/Med 100	Συν. Απόδοσης Γενικού Δείκτη ΧΑ Total Return of ATHEX Composite Index	FTSE/X.A. Large Cap Σ.Α. - FTSE/Athex Large Cap Total Return	FTSE/X.A. Large Cap Net Σ.Α. - FTSE/ATHEX Large Cap Net Total Return	FTSE/X.A. Custom Capped Σ.Α. - FTSE/ATHEX Custom Capped T.R.	FTSE/X.A Mid Cap Συνολικής Απόδοσης FTSE/ATHEX Mid Cap Total Return Index	GT-30 Συνολικής Απόδοσης GT-30 Total Return Index	FTSE/X.A.-Χ.ΑΚ Τραπεζικός Δείκτης Συνολικής Απόδοσης FTSE/ATHEX-CSE Banking Total Return Index
2013 Μάιος - May	4,326.23	1,448.00	481.78	1,369.85	1,069.41	1,517.11	994.56	195.21
Ιούν.-Jun.	4,117.44	1,225.00	387.76	1,135.45	929.80	1,432.52	854.38	98.37
Ιούλ.-Jul.	4,203.34	1,279.86	411.05	1,202.93	990.13	1,237.19	824.07	89.40
Αύγ. - Aug.	4,142.65	1,303.06	421.62	1,233.62	1,017.84	1,217.02	753.53	102.15
Σεπ. - Sep.	4,310.66	1,468.33	470.55	1,376.78	1,146.28	1,287.62	826.91	107.33
Οκτ. - Oct.	4,464.88	1,720.45	540.62	1,581.77	1,329.98	1,490.58	898.80	136.23
Νοέμ.-Nov.	4,629.53	1,731.32	535.17	1,584.52	1,325.13	1,451.70	882.57	140.37
Δεκ.-Dec.	4,569.39	1,683.53	527.37	1,542.98	1,284.20	1,444.23	774.56	129.07
Ιαν. - Jan.	4,735.41	1,704.75	527.93	1,544.72	1,286.79	1,393.64	713.35	128.72
Φεβ. - Feb.	5,027.55	1,898.11	579.79	1,696.44	1,410.67	1,590.46	742.10	143.16
Μάρ. - Mar.	5,245.14	1,934.80	589.38	1,725.49	1,432.54	1,633.10	819.31	148.19
Απρ. - Apr.	5,027.06	1,784.93	543.15	1,590.74	1,331.43	1,512.64	822.93	126.86
2014 Μάιος - May	5,132.25	1,776.06	543.34	1,591.64	1,332.50	1,431.50	892.42	129.25

1.3 ΚΛΑΔΙΚΟΙ ΔΕΙΚΤΕΣ ΜΕΤΟΧΩΝ ΕΛΛΗΝΙΚΑ ΧΡΗΜΑΤΙΣΤΗΡΙΑ- ΧΡΗΜΑΤΙΣΤΗΡΙΟ ΑΘΗΝΩΝ / HELLENIC EXCHANGES - ATHEX STOCK EXCHANGE MARKET INDICES *

Βάση Κλαδικών Δεικτών Χ.Α - Sectoral Indices Base: 30.12.2005=5000

Βάση Δείκτη Όλων των Μετοχών-All Share Index Base: 04.01.1988 = 100 Μονάδες - Units

Μήνας Months	FTSE/Χ.Α. Τράπεζες - FTSE/Athex Banks	FTSE/Χ.Α. Χρηματοοικονομ ικές Υπηρεσίες - FTSE/Athex Financial Services	FTSE/Χ.Α. Βιομηχανικά Προϊόντα & Υπηρεσίες - FTSE/Athex Industrial Goods & Services	FTSE/Χ.Α. Εμπόριο - FTSE/Athex Retail	FTSE/Χ.Α. Ακίνητης Περιουσίας - FTSE/Real Estate	FTSE/Χ.Α. Προσωπικά & Οικιακά Προϊόντα - FTSE/Athex Personal & Household Goods	FTSE/Χ.Α. Τρόφιμα & Ποτά - FTSE/Athex Food & Beverage	FTSE/Χ.Α. Πρώτες Ύλες - FTSE/Athex Basic Resources	FTSE/Χ.Α. Κατασκευές & Υλικά - FTSE/Athex Construction & Materials	FTSE/Χ.Α. Πετρέλαιο & Αέριο - FTSE/Athex Oil & Gas	FTSE/Χ.Α. Χημικά - FTSE/Athex Chemicals	FTSE/Χ.Α. Μέσα Ενημέρωσης - FTSE/Athex Media	FTSE/Χ.Α. Ταξίδια & Αναψυχή - FTSE/Athex Travel & Leisure	FTSE/Χ.Α. Τεχνολογία - FTSE/Athex Technology	FTSE/Χ.Α. Τηλεπικοινωνίες - FTSE/Athex Telecommunicat ions	FTSE/Χ.Α. Υπηρεσίες Κοινής Ωφέλειας - FTSE/Athex Utilities	FTSE/Χ.Α. Υγεία - FTSE/Athex Health Care	Όλων των μετοχών - All Share Index
2013 Μάιος - Ma'	236.15	1,329.12	3,427.49	2,372.84	1,898.30	3,975.05	7,860.80	2,346.74	1,838.53	2,784.63	6,407.65	1,839.41	1,174.63	714.38	1,868.99	2,818.58	254.14	279.11
Ιούν.-Jun.	135.48	1,315.20	3,384.52	2,223.80	1,945.96	3,918.20	6,599.55	2,292.66	1,856.42	2,596.63	6,206.98	2,142.29	1,163.15	695.51	1,651.54	2,567.30	212.24	228.67
Ιούλ.-Jul.	124.61	1,346.20	3,437.20	2,497.63	1,890.31	4,110.80	7,413.81	2,236.64	1,886.98	2,723.07	6,629.80	1,447.89	1,209.78	679.05	1,871.75	2,814.32	213.37	184.39
Αύγ. - Aug.	142.36	1,248.02	3,215.35	2,406.63	1,784.93	4,043.62	7,675.96	2,101.46	1,896.01	2,530.48	6,047.31	1,817.25	1,309.11	655.16	1,882.76	2,629.89	233.35	192.25
Σεπ. - Sep.	149.58	1,497.81	3,703.19	2,714.22	2,022.74	4,782.93	8,189.79	2,370.61	2,319.53	2,839.86	6,365.44	1,617.79	1,438.14	701.61	2,119.48	3,155.01	240.91	208.21
Οκτ. - Oct.	189.84	1,841.94	4,705.89	3,095.43	2,465.35	5,100.25	7,982.78	2,847.67	2,700.39	3,355.96	6,761.48	1,809.86	1,607.78	818.46	2,557.14	3,873.65	270.30	246.49
Νοέμ.-Nov.	198.71	1,830.58	3,452.59	3,243.34	2,268.65	5,771.65	7,723.77	2,768.44	2,865.27	3,182.52	6,480.49	1,499.60	1,701.80	779.10	2,524.11	3,833.84	254.94	247.23
Δεκ.-Dec.	179.88	1,768.51	3,244.72	3,298.78	2,216.68	5,917.47	7,848.14	2,751.91	2,681.66	2,866.83	5,996.52	1,543.92	1,679.99	787.43	2,661.73	3,792.71	223.01	235.47
Ιαν. - Jan.	179.88	1,768.51	3,244.72	3,298.78	2,216.68	5,917.47	7,848.14	2,751.91	2,681.66	2,866.83	5,996.52	1,543.92	1,679.99	787.43	2,661.73	3,792.71	223.01	235.47
Φεβ. - Feb.	199.52	1,954.44	3,450.87	3,585.69	2,632.76	7,058.38	6,792.49	3,190.40	3,179.87	2,946.83	6,340.65	2,363.90	1,979.75	1,040.04	3,495.76	4,094.81	266.34	260.60
Μάρ. - Mar.	203.46	2,134.81	3,594.13	3,775.26	2,998.74	7,070.47	6,741.10	3,201.51	3,406.37	3,006.12	6,300.15	2,356.51	2,044.15	1,080.08	3,303.08	4,248.67	272.52	265.52
Απρ. - Apr.	174.15	1,995.86	3,371.65	3,522.16	2,738.49	6,493.75	6,789.73	2,924.14	3,101.87	2,712.77	6,347.64	2,363.90	1,992.00	1,083.32	3,162.70	3,967.37	249.82	251.01
2014 Μάιος - Ma'	177.41	1,965.21	3,350.54	4,049.62	2,576.95	6,037.80	6,346.04	2,872.22	3,073.31	2,450.89	5,920.96	2,216.16	2,137.64	1,021.08	2,892.95	4,007.69	214.66	271.78

ΧΡΗΜΑΤΙΣΤΗΡΙΑΚΗ ΑΞΙΑ 2014 (σε Εκατομμύρια Ευρώ)
2014 MARKET CAPITALISATION (Million Euro)

ΜΗΝΑΣ MONTH	ΑΞΙΕΣ ΣΤΑΘΕΡΟΥ ΕΙΣΟΔΗΜΑΤΟΣ BONDS ***	ΚΥΡΙΑ ΑΓΟΡΑ MAIN MARKET	ΧΑΜΗΛΗ ΔΙΑΣΠΟΡΑ LOW DISPERSION	ΕΠΙΤΗΡΗΣΗ SURVEILLANCE	ΠΡΟΣ ΔΙΑΓΡΑΦΗ UNDER DELETION	ΣΥΝΟΛΟ ΜΕΤΟΧΩΝ STOCKS TOTAL
31/12/2013	57,953.97	64,127.57	1,928.55	456.34	2.44	66,514.89
31/01/2014	57,952.98	64,181.17	2,044.03	443.53	2.83	66,671.56
28/02/2014	57,948.34	71,156.39	2,047.83	472.78	2.79	73,679.79
31/03/2014	57,948.34	72,489.73	2,105.06	469.67	2.79	75,067.25
30/04/2014	57,948.34	68,469.71	2,025.33	430.36	11.03	70,936.44
30/05/2014	57,948.34	74,376.68	1,987.45	433.54	11.16	76,808.83

Σημειώσεις -Notes

*** Περιλαμβάνονται τα Ομόλογα Κρατικών Τραπεζών και τα Εντοκα Γραμμάτια Ελληνικού Δημοσίου - The Bank Short Term Bonds and the Greek T-Bills are included.

-Δεν περιλαμβάνεται η Χρηματιστηριακή αξία των μετοχών σε αναστολή - The market value of suspended shares does not included.

- Η Χρηματιστηριακή αξία των μετοχών αναφέρεται στην τελευταία ημέρα διαπραγμάτευσης - The Market capitalisation refers to the last trading day

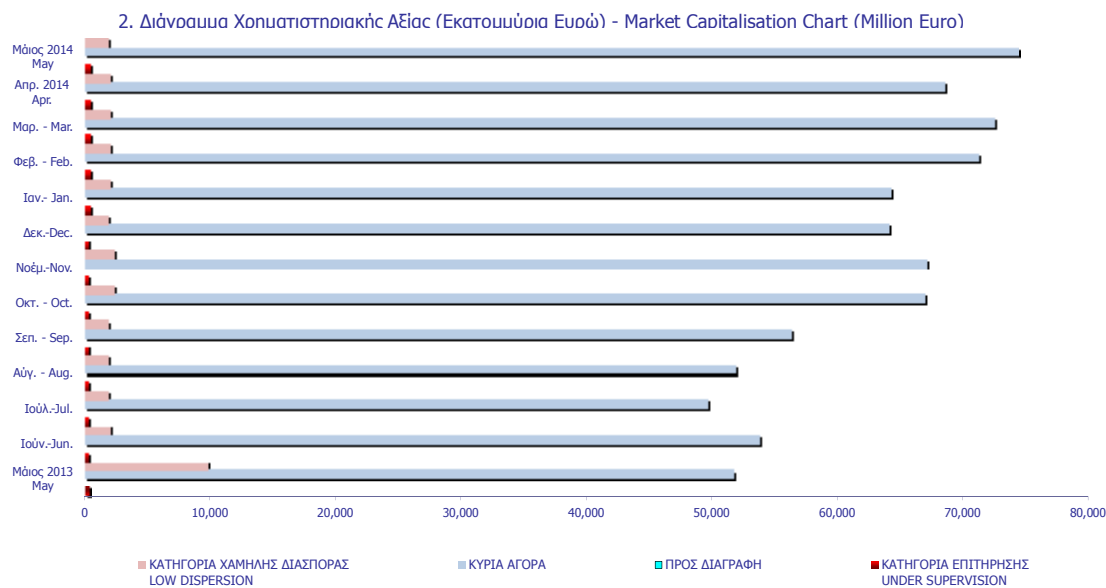

ΑΞΙΑ ΣΥΝΑΛΛΑΓΩΝ 2014 (σε Εκατομμύρια Ευρώ)
2014 TRANSACTIONS VALUE (Million Euro)

ΜΗΝΑΣ MONTH	ΜΕΤΟΧΕΣ - STOCKS					ΔΙΑΠΡΑΓΜΑΤΕΥΣΙΜ Α ΑΜΟΙΒΑΙΑ ΚΕΦΑΛΑΙΑ (Δ.Α.Κ) EXCHANGE TRADED FUNDS ETFs	ΑΝΑΣΤΟΛΗ UNDER SUSPENSION	ΤΙΤΛΟΙ ΠΑΡΑΣΤΑΤΙΚΟΙ WARRANTS	ΓΕΝΙΚΟ ΣΥΝΟΛΟ ΟΜΟΛΟΓΩΝ & ΧΡΕΩΓΡΑΦΩΝ GRAND TOTAL BONDS & SECURITIES
	ΑΞΙΕΣ ΣΤΑΘΕΡΟΥ ΕΙΣΟΔΗΜΑΤΟΣ BONDS	ΚΥΡΙΑ ΑΓΟΡΑ MAIN MARKET	ΧΑΜΗΛΗ ΔΙΑΣΠΟΡΑ LOW DISPERSION	ΕΠΙΤΗΡΗΣΗ SURVEILLANCE	ΠΡΟΣ ΔΙΑΓΡΑΦΗ UNDER DELETION				
2013	0.52	19,797.37	96.36	29.69	0.10	10.40	0.12	1,373.88	21,308.44
2014									
Ιαν. - Jan.	0.01	1,927.70	1.46	1.84	0.00	2.15	0.00	222.34	2,155.49
Φεβ. - Feb.	0.15	1,588.13	1.06	0.84	0.00	0.98	0.00	180.52	1,771.68
Μάρ. - Mar.	0.00	2,227.67	1.09	0.78	0.00	1.74	0.00	289.25	2,520.54
Απρ. - Apr.	0.01	3,027.89	0.70	0.65	0.00	1.21	0.00	198.76	3,229.23
Μάιος - May	0.02	4,721.75	0.92	0.46	0.00	1.23	0.00	165.80	4,890.18
Σύνολο 2014 Total	0.19	13,493.14	5.24	4.57	0.00	7.32	0.00	1,056.66	14,567.12

3. Διάγραμμα Αξίας Συναλλαγών (Εκατομμύρια Ευρώ) -
Transactions Value Chart (Million Euro)

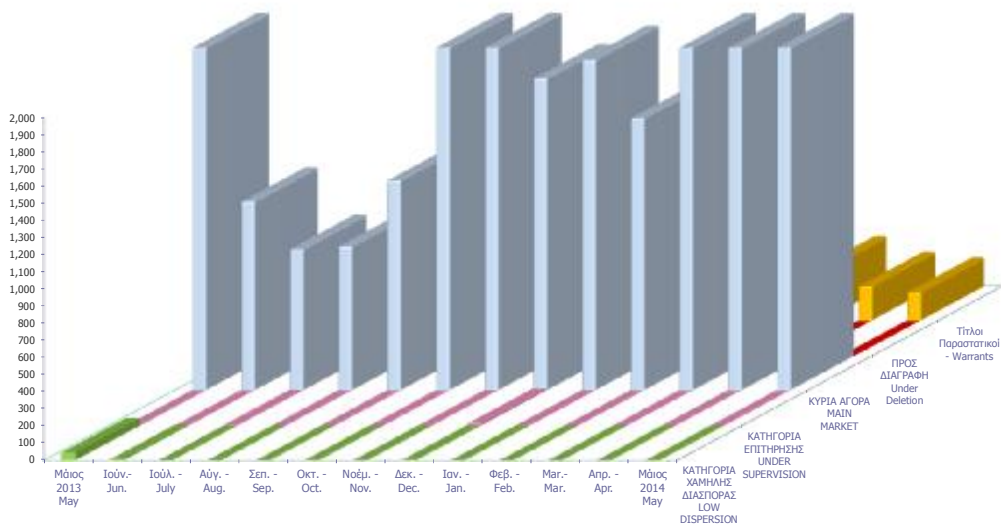

Συναλλαγές τον Μάιο 2014 May 2014 Transactions	Όγκος Συναλλαγών Transactions Volume	Αξία Συναλλαγών (Ευρώ) Transactions Value (Euro)	Ποσοστό Συμμετοχής Percentage (%)
A. Δάνεια - Bonds			
Ομολογιακά Δάνεια Επιχειρήσεων (Α.Α.Σ.Ε.) - Corporate Bonds (F.I.S.M.)	26,030	23,737.39	0.00
Σύνολο Ομολόγων Διαπραγματεύσιμα στην Α.Α.Σ.Ε. - Total of Bonds Traded in F.I.S.M. @	26,030	23,737.39	0.00
Σύνολο (εκτός Α.Α.Σ.Ε.) - Total of Bonds (F.I.S.M. excluded)	0	0.00	0.00
Σύνολο Δανείων - Total of Bonds	26,030	23,737.39	0.00
B. Μετοχές - Stocks **			
Τράπεζες-Banks	4,406,539.013	3,632,532.663.96	74.28
Χρηματοοικονομικές Υπηρεσίες-Financial Services	4,916.338	34,675,747.36	0.71
Ακίνητη Περιουσία - Real Estate	2,465,324	14,176,633.47	0.29
Ασφάλειες-Insurance	214,541	284,866.85	0.01
Βιομηχανικά Προϊόντα & Υπηρεσίες-Industrial Goods & Services	7,590,402	36,114,035.48	0.74
Κατασκευές & Υλικά Κατασκευών-Construction & Materials	15,608,160	80,488,417.33	1.65
Εμπόριο-Retail	2,589,598	53,705,526.07	1.10
Μέσα Ενημέρωσης-Media	1,782,319	1,150,603.97	0.02
Πετρέλαιο & Αέριο-Oil & Gas	14,517,790	89,379,984.35	1.83
Προσωπικά & Οικιακά Αγαθά-Personal & Household Goods	12,033,906	88,565,780.53	1.81
Πρώτες Ύλες-Basic Resources	9,739,046	38,894,367.91	0.80
Υπηρεσίες Κοινής Ωφέλειας-Utilities	14,869,679	142,149,964.93	2.91
Τεχνολογία-Technology	5,598,141	7,023,860.47	0.14
Τηλεπικοινωνίες-Telecommunications	31,876,790	337,203,781.06	6.90
Τρόφιμα & Ποτά-Food & Beverage	4,837,428	54,183,832.84	1.11
Υγεία-Health Care	6,859,568	2,711,961.97	0.06
Ταξίδια & Αναψυχή-Travel & Leisure	28,043,229	244,066,996.55	4.99
Χημικά-Chemicals	822,227	1,039,340.41	0.02
Κύρια Αγορά - Main Market	4,480,069,155	4,721,749,854.32	96.56
<i>Χαμηλής Διασποράς - Low Dispersion</i>	<i>286,810</i>	<i>918,628.44</i>	<i>0.02</i>
<i>Κατηγορία Επιτήρησης - Under Supervision</i>	<i>3,470,894</i>	<i>456,469.26</i>	<i>0.01</i>
<i>Προς Διαγραφή - Under Deletion</i>	<i>3,035</i>	<i>2,512.59</i>	<i>0.00</i>
Σύνολο Μετοχών - Total of Stocks	4,483,829,894	4,723,127,464.61	96.58
<i>Γ. Διαπραγματεύσιμα Αμοιβαία Κεφάλαια (Δ.Α.Κ) - ETFs</i>	<i>298,477</i>	<i>1,231,802</i>	<i>0.03</i>
Δ. Παραστατικοί Τίτλοι - Warrants	139,378,363	165,796,812	3.39
ΓΕΝΙΚΟ ΣΥΝΟΛΟ ΧΡΕΟΓΡΑΦΩΝ - SECURITIES GRAND TOTAL	4,623,532,764	4,890,179,815.48	100.00
Σύνολο Δικαιωμάτων - Total of Rights *	0	0.00	0.0000

* Η αξία συναλλαγών των δικαιωμάτων των μετοχών συμπεριλαμβάνεται στις κατά κατηγορία κλαδικές συναλλαγές, ενώ των τεμαχίων όχι.

The rights' value of transactions is included in the sectors breakdown, while the volume is not.

@ Ο όγκος συναλλαγών που πραγματοποιήθηκε στην Α.Α.Σ.Ε. αναφέρεται σε Ευρώ και δεν συμπεριλαμβάνεται στο Γενικό Σύνολο.

The volume of transactions realized in the fixed income securities' Market is referred to Euro and is not included in the Grand Tot

ΣΤΟΙΧΕΙΑ ΜΕΣΗΣ ΗΜΕΡΗΣΙΑΣ ΑΞΙΑΣ ΣΥΝΑΛΛΑΓΩΝ ΜΕΤΟΧΩΝ ΑΝΑ ΚΑΤΗΓΟΡΙΑ ΔΙΑΠΡΑΓΜΑΤΕΥΣΗΣ
AVERAGE DAILY STOCKS VALUE OF TRANSACTIONS DATA PER TRADING CATEGORY

	Κύρια Αγορά Main Market	Χαμηλή Διασπορά Low Dispersion	Επιτήρηση Surveillance	Προς Διαγραφή Under Deletion	ΣΥΝΟΛΟ-Total	
	01/05/2014- 30/05/2014	01/05/2014- 30/05/2014	01/05/2014- 30/05/2014	01/05/2014- 30/05/2014	01/05/2014- 30/05/2014	
	<i>Μέση Αξία Συναλλαγών χωρίς δικαιώματα (Σύνολο σε εκατ.Euro) / Average daily value of transactions without right trades (Total in milion of Euros)</i>					
A 1. ΑΝΑΛΥΣΗ ΑΝΑ ΦΑΣΗ						A1. ANALYSIS PER TRADING PHASE
ΣΤΟ ΑΝΟΙΓΜΑ	4.48	0.02	0.01	0.00	4.51	At the Open
ΣΥΝΕΧΗΣ ΔΙΑΠΡΑΓΜΑΤΕΥΣΗ	158.61	0.00	0.00	0.00	158.61	ContinuousTrading
ΕΝΔΙΑΜΕΣΑ ΑΥΧΤΙΟΝ	0.59	0.01	0.01	0.00	0.60	Intraday Auctions
ΑΥΧΤΙΟΝ ΚΛΕΙΣΙΜΑΤΟΣ	35.27	0.01	0.01	0.00	35.29	Closing Auction
ΣΤΟ ΚΛΕΙΣΙΜΟ	4.65	0.00	0.00	0.00	4.65	At the Close
ΣΥΝΟΛΟ	203.60	0.04	0.02	0.00	203.67	Total
Πακέτα	21.24	0.00	0.00	0.00	21.24	BlockTrades
Γενικό ΣΥΝΟΛΟ	224.85	0.04	0.02	0.00	224.91	Grand total
Αξία συναλλαγών ανοικτών πωλήσεων	0.00%	0.00%	0.00%	0.00%	0.00%	Value of Transactions Short selling
Αξία συναλλαγών ειδικών διαπραγματευτών	3.94%	0.00%	0.00%	0.00%	3.94%	Value of Transactions of Market Makers
Αξία συναλλαγών μέσω ODL	57.32%	45.58%	0.00%	98.50%	57.32%	Value of Transactions ODL
% Στο σύνολο	99.97%	0.02%	0.01%	0.00%	100.00%	% on the Total
	Κύρια Αγορά Main Market	Χαμηλή Διασπορά Low Dispersion	Επιτήρηση Surveillance	Προς Διαγραφή Under Deletion	ΣΥΝΟΛΟ-Total	
	<i>Μέση Αξία Συναλλαγών χωρίς δικαιώματα (Σύνολο σε εκατ.Euro) / Average daily value of transactions without right trades (Total in milion of Euros)</i>					
B 1. ΣΥΝΕΧΗΣ ΔΙΑΠΡΑΓΜΑΤΕΥΣΗ						B1. CONTINUOUS TRADING PHASE
A' ΧΡΟΝΙΚΗ ΠΕΡΙΟΔΟΣ (Έως 11:00:00) *	20.29	0.00	0.00	0.00	20.29	1st Period (till 11:00:00) *
B' ΧΡΟΝΙΚΗ ΠΕΡΙΟΔΟΣ (11:00:01 - 11:30:00)	12.47	0.00	0.00	0.00	12.47	2rd Period (11:00:01 - 11:30:00)
Γ' ΧΡΟΝΙΚΗ ΠΕΡΙΟΔΟΣ (11:30:01 - 12:00:00)	11.42	0.00	0.00	0.00	11.42	3rd Period (11:30:01 - 12:00:00)
Δ' ΧΡΟΝΙΚΗ ΠΕΡΙΟΔΟΣ (12:00:01 - 12:30:00)	9.09	0.00	0.00	0.00	9.09	4th Period (12:00:01 - 12:30:00)
Ε' ΧΡΟΝΙΚΗ ΠΕΡΙΟΔΟΣ (12:30:01 - 13:00:00)	8.95	0.00	0.00	0.00	8.95	5th Period (12:30:01 - 13:00:00)
ΣΤ' ΧΡΟΝΙΚΗ ΠΕΡΙΟΔΟΣ (13:00:01 - 13:30:00)	8.47	0.00	0.00	0.00	8.47	6th Period (14:00:01 - 13:30:00)
Ζ' ΧΡΟΝΙΚΗ ΠΕΡΙΟΔΟΣ (13:30:01 - 14:00:00)	8.64	0.00	0.00	0.00	8.64	7th Period (13:30:01 - 14:00:00)
Η' ΧΡΟΝΙΚΗ ΠΕΡΙΟΔΟΣ (14:00:01 - 14:30:00)	9.17	0.00	0.00	0.00	9.17	8th Period (14:00:01 - 14:30:00)
Θ' ΧΡΟΝΙΚΗ ΠΕΡΙΟΔΟΣ (14:30:01 - 15:00:00)	9.06	0.00	0.00	0.00	9.06	9th Period (14:30:01 - 15:00:00)
Ι' ΧΡΟΝΙΚΗ ΠΕΡΙΟΔΟΣ (15:00:01 - 15:30:00)	10.55	0.00	0.00	0.00	10.55	10th Period (Από 15:00:01 - 15:30:00)
ΙΑ' ΧΡΟΝΙΚΗ ΠΕΡΙΟΔΟΣ (15:30:01 - 16:00:00)	11.81	0.00	0.00	0.00	11.81	11th Period (15:30:01 - 16:00:00)
ΙΒ' ΧΡΟΝΙΚΗ ΠΕΡΙΟΔΟΣ (Από 16:00:01 - 16:30:00)	13.95	0.00	0.00	0.00	13.95	12th Period (16:00:01 - 16:30:00)
ΙΓ' ΧΡΟΝΙΚΗ ΠΕΡΙΟΔΟΣ (Από 16:30:01)	24.75	0.00	0.00	0.00	24.75	13th Period (16:30:01)
Γ(ι) ΧΡΟΝΙΚΗ ΠΕΡΙΟΔΟΣ (Από 16:50:00) - ΤΕΛΕΥΤΑΙΑ 10 ΛΕΠΤΑ	10.53	0.00	0.00	0.00	10.53	C (i) (From 16:50:00) Last ten minutes of Continuous Trading
Γ(ii) ΑΞΙΑ 30% ΠΡΑΞΕΩΝ ΤΟΥ ΒΑΣΙΚΟΥ ΠΙΝΑΚΑ	83.58	0.00	0.00	0.00	83.58	C (iii) The Value of 30% of the trades which are included to the calculation of the closing prices
ΣΥΝΟΛΟ*	158.61	0.00	0.00	0.00	158.61	TOTAL

* Δεν περιλαμβάνεται η αξία των συναλλαγών στο άνοιγμα

ΣΤΟΙΧΕΙΑ ΜΕΣΗΣ ΗΜΕΡΗΣΙΑΣ ΑΞΙΑΣ ΣΥΝΑΜΜΑΓΩΝ ΜΕΤΟΧΩΝ ΑΝΑ ΚΑΤΗΓΟΡΙΑ ΔΙΑΠΡΑΓΜΑΤΕΥΣΗΣ
AVERAGE DAILY STOCKS VALUE OF TRANSACTIONS DATA PER TRADING CATEGORY

	Κύρια Αγορά Main Market	Χαμηλή Διασπορά Low Dispersion	Επιτήρηση Surveillance	Προς Διαγραφή Under Deletion	ΣΥΝΟΛΟ-Total	
	01/05/2014- 30/05/2014	01/05/2014- 30/05/2014	01/05/2014- 30/05/2014	01/05/2014- 30/05/2014	01/05/2014- 30/05/2014	
	<i>Μέσος Αριθμός Πράξεων χωρίς δικαιώματα. / Average daily number of transactions without right trades</i>					
Γ 1. ΑΝΑΛΥΣΗ ΑΝΑ ΦΑΣΗ						C1. ANALYSIS PER TRADING PHASE
ΣΤΟ ΑΝΟΙΓΜΑ	624.81	19.29	41.95	0.90	686.95	At the Open
ΣΥΝΕΧΗΣ ΔΙΑΠΡΑΓΜΑΤΕΥΣΗ	32,346.71	0.00	0.00	0.00	32,346.71	Continuous Trading
ΕΝΔΙΑΜΕΣΑ ΑΥΚΤΙΟΝ	45.10	6.76	23.76	0.00	75.62	Intraday Auctions
ΑΥΚΤΙΟΝ ΚΛΕΙΣΙΜΑΤΟΣ	1,254.48	11.05	30.19	0.00	1,295.71	Closing Auction
ΣΤΟ ΚΛΕΙΣΙΜΟ	308.90	1.57	5.19	0.00	315.67	At the Close
ΣΥΝΟΛΟ	34,580.00	38.67	101.10	0.90	34,720.67	Total
Πακέτα	25.71	0.05	0.00	0.00	25.76	Block Trades
Γενικό ΣΥΝΟΛΟ	34,605.71	38.71	101.10	0.90	34,746.43	Grand total
Αριθμός Πράξεων ανοικτών πωλήσεων	0.00%	0.00%	0.00%	0.00%	0.00%	Number of Trades of Short selling
Αριθμός Πράξεων ειδικών διαπραγματευτών	2.95%	0.00%	0.00%	0.00%	2.94%	Number of Trades of Market Makers
Αριθμός Πράξεων μέσω ODL	72.53%	57.13%	77.06%	89.47%	72.53%	Number of Trades through ODL
% Στο σύνολο	99.60%	0.11%	0.29%	0.00%	100.00%	% on the Total
	Κύρια Αγορά Main Market	Χαμηλή Διασπορά Low Dispersion	Επιτήρηση Surveillance	Προς Διαγραφή Under Deletion	ΣΥΝΟΛΟ-Total	
	<i>Μέσος Αριθμός Πράξεων χωρίς δικαιώματα. / Average daily number of transactions without right trades</i>					
Δ 1. ΣΥΝΕΧΗΣ ΔΙΑΠΡΑΓΜΑΤΕΥΣΗ						D1. CONTINUOUS TRADING PHASE
Α' ΧΡΟΝΙΚΗ ΠΕΡΙΟΔΟΣ (Έως 11:00:00) *	3,564.76	0.00	0.00	0.00	3,564.76	1st Period (till 11:00:00) *
Β' ΧΡΟΝΙΚΗ ΠΕΡΙΟΔΟΣ (11:00:01 - 11:30:00)	2,638.29	0.00	0.00	0.00	2,638.29	2nd Period (11:00:01 - 11:30:00)
Γ' ΧΡΟΝΙΚΗ ΠΕΡΙΟΔΟΣ (11:30:01 - 12:00:00)	2,288.19	0.00	0.00	0.00	2,288.19	3rd Period (11:30:01 - 12:00:00)
Δ' ΧΡΟΝΙΚΗ ΠΕΡΙΟΔΟΣ (12:00:01 - 12:30:00)	2,085.10	0.00	0.00	0.00	2,085.10	4th Period (12:00:01 - 12:30:00)
Ε' ΧΡΟΝΙΚΗ ΠΕΡΙΟΔΟΣ (12:30:01 - 13:00:00)	1,938.29	0.00	0.00	0.00	1,938.29	5th Period (12:30:01 - 13:00:00)
ΣΤ' ΧΡΟΝΙΚΗ ΠΕΡΙΟΔΟΣ (13:00:01 - 13:30:00)	1,968.00	0.00	0.00	0.00	1,968.00	6th Period (14:00:01 - 13:30:00)
Ζ' ΧΡΟΝΙΚΗ ΠΕΡΙΟΔΟΣ (13:30:01 - 14:00:00)	1,930.48	0.00	0.00	0.00	1,930.48	7th Period (13:30:01 - 14:00:00)
Η' ΧΡΟΝΙΚΗ ΠΕΡΙΟΔΟΣ (14:00:01 - 14:30:00)	1,912.90	0.00	0.00	0.00	1,912.90	8th Period (14:00:01 - 14:30:00)
Θ' ΧΡΟΝΙΚΗ ΠΕΡΙΟΔΟΣ (14:30:01 - 15:00:00)	1,967.62	0.00	0.00	0.00	1,967.62	9th Period (14:30:01 - 15:00:00)
Ι' ΧΡΟΝΙΚΗ ΠΕΡΙΟΔΟΣ (15:00:01 - 15:30:00)	2,223.62	0.00	0.00	0.00	2,223.62	10th Period (Από 15:00:01 - 15:30:00)
ΙΑ' ΧΡΟΝΙΚΗ ΠΕΡΙΟΔΟΣ (15:30:01 - 16:00:00)	2,416.05	0.00	0.00	0.00	2,416.05	11th Period (15:30:01 - 16:00:00)
ΙΒ' ΧΡΟΝΙΚΗ ΠΕΡΙΟΔΟΣ (Από 16:00:01 - 16:30:00)	2,898.86	0.00	0.00	0.00	2,898.86	12th Period (16:00:01 - 16:30:00)
ΙΓ' ΧΡΟΝΙΚΗ ΠΕΡΙΟΔΟΣ (Από 16:30:01)	4,514.57	0.00	0.00	0.00	4,514.57	13th Period (16:30:01)
Γ(i) ΧΡΟΝΙΚΗ ΠΕΡΙΟΔΟΣ (Από 16:50:00) - ΤΕΛΕΥΤΑΙΑ 10 ΛΕΠΤΑ	2,028.48	0.00	0.00	0.00	2,028.48	C (i) (From 16:50:00) Last ten minutes of Continuous Trading
Γ(ii) ΑΞΙΑ 30% ΠΡΑΞΕΩΝ ΤΟΥ ΒΑΣΙΚΟΥ ΠΙΝΑΚΑ	10,285.43	0.00	0.00	0.38	10,285.81	C (iii) The Value of 30% of the trades which are included to the calculation of the closing prices
ΣΥΝΟΛΟ*	32,346.71	0.00	0.00	0.00	32,346.71	TOTAL

¹⁰ * δεν περιλαμβάνεται η αξία των συναλλαγών στο άνοιγμα

ΣΤΟΙΧΕΙΑ ΜΕΣΗΣ ΗΜΕΡΗΣΙΑΣ ΑΞΙΑΣ ΣΥΝΑΛΛΑΓΩΝ ΜΕΤΟΧΩΝ ΑΝΑ ΔΕΙΚΤΗ ΚΥΡΙΑΣ ΑΓΟΡΑΣ
AVERAGE DAILY STOCKS VALUE OF TRANSACTIONS DATA PER INDEX OF MAIN MARKET

	ΓΔ Composite Index	FTSE/X.A. Large Cap - FTSE/Athex Large Cap	FTSE/X.A. Mid Cap - FTSE/Athex Mid Cap	FTSE/X.A Mid & Small Cap Θεμελιωδών μεγεθών	
	01/05/2014- 30/05/2014	01/05/2014- 30/05/2014	01/05/2014-30/05/2014	01/05/2014-30/05/2014	
	<i>Μέση Αξία Συναλλαγών χωρίς δικαιώματα (Σύνολο σε εκατ. Euro) / Average daily value of transactions without right trades (Total in million of Euros)</i>				
A 1. ΑΝΑΛΥΣΗ ΑΝΑ ΦΑΣΗ					A1. ANALYSIS PER TRADING PHASE
ΣΤΟ ΑΝΟΙΓΜΑ	3.26	3.25	0.22	0.01	At the Open
ΣΥΝΕΧΗΣ ΔΙΑΠΡΑΓΜΑΤΕΥΣΗ	124.65	123.58	7.08	0.09	Continuous Trading
ΕΝΔΙΑΜΕΣΑ ΑΥΚΤΙΟΝ	0.57	0.58	0.00	0.00	Intraday Auctions
ΑΥΚΤΙΟΝ ΚΛΕΙΣΙΜΑΤΟΣ	26.81	26.83	0.46	0.01	Closing Auction
ΣΤΟ ΚΛΕΙΣΙΜΟ	3.85	3.81	0.13	0.01	At the Close
ΣΥΝΟΛΟ	159.15	158.05	7.90	0.11	Total
Πακέτα	16.04	15.93	1.03	0.00	Block Trades
Γενικό ΣΥΝΟΛΟ	175.18	173.98	8.93	0.11	Grand total
Αξία συναλλαγών ανοικτών πωλήσεων	0.00%	0.00%	0.00%	0.00%	Value of Transactions Short selling
Αξία συναλλαγών ειδικών διαπραγματευτών	4.71%	4.74%	0.97%	2.45%	Value of Transactions of Market Makers
Αξία συναλλαγών μέσω ODL	59.42%	59.53%	54.77%	68.62%	Value of Transactions ODL
% Στο σύνολο	77.89%	77.36%	3.97%	0.05%	% on the Total
	ΓΔ Composite Index	FTSE/X.A. Large Cap - FTSE/Athex Large Cap	FTSE/X.A. Mid Cap - FTSE/Athex Mid Cap	FTSE/X.A Mid & Small Cap Θεμελιωδών μεγεθών	
	<i>Μέση Αξία Συναλλαγών χωρίς δικαιώματα (Σύνολο σε εκατ. Euro) / Average daily value of transactions without right trades (Total in million of Euros)</i>				
B 1. ΣΥΝΕΧΗΣ ΔΙΑΠΡΑΓΜΑΤΕΥΣΗ					B1. CONTINUOUS TRADING PHASE
A' ΧΡΟΝΙΚΗ ΠΕΡΙΟΔΟΣ (Έως 11:00:00) *	15.50	15.40	0.81	0.01	1st Period (till 11:00:00) *
B' ΧΡΟΝΙΚΗ ΠΕΡΙΟΔΟΣ (11:00:01 - 11:30:00)	9.88	9.80	0.54	0.00	2nd Period (11:00:01 - 11:30:00)
Γ' ΧΡΟΝΙΚΗ ΠΕΡΙΟΔΟΣ (11:30:01 - 12:00:00)	8.20	8.14	0.43	0.01	3rd Period (11:30:01 - 12:00:00)
Δ' ΧΡΟΝΙΚΗ ΠΕΡΙΟΔΟΣ (12:00:01 - 12:30:00)	7.24	7.15	0.53	0.01	4th Period (12:00:01 - 12:30:00)
Ε' ΧΡΟΝΙΚΗ ΠΕΡΙΟΔΟΣ (12:30:01 - 13:00:00)	6.86	6.80	0.31	0.01	5th Period (12:30:01 - 13:00:00)
ΣΤ' ΧΡΟΝΙΚΗ ΠΕΡΙΟΔΟΣ (13:00:01 - 13:30:00)	6.53	6.43	0.34	0.01	6th Period (14:00:01 - 13:30:00)
Ζ' ΧΡΟΝΙΚΗ ΠΕΡΙΟΔΟΣ (13:30:01 - 14:00:00)	6.63	6.57	0.37	0.01	7th Period (13:30:01 - 14:00:00)
Η' ΧΡΟΝΙΚΗ ΠΕΡΙΟΔΟΣ (14:00:01 - 14:30:00)	6.81	6.75	0.40	0.00	8th Period (14:00:01 - 14:30:00)
Θ' ΧΡΟΝΙΚΗ ΠΕΡΙΟΔΟΣ (14:30:01 - 15:00:00)	7.21	7.14	0.42	0.01	9th Period (14:30:01 - 15:00:00)
Ι' ΧΡΟΝΙΚΗ ΠΕΡΙΟΔΟΣ (15:00:01 - 15:30:00)	8.58	8.51	0.43	0.01	10th Period (Από 15:00:01 - 15:30:00)
ΙΑ' ΧΡΟΝΙΚΗ ΠΕΡΙΟΔΟΣ (15:30:01 - 16:00:00)	9.38	9.30	0.63	0.01	11th Period (15:30:01 - 16:00:00)
ΙΒ' ΧΡΟΝΙΚΗ ΠΕΡΙΟΔΟΣ (Από 16:00:01 - 16:30:00)	11.34	11.25	0.70	0.01	12th Period (16:00:01 - 16:30:00)
ΙΓ' ΧΡΟΝΙΚΗ ΠΕΡΙΟΔΟΣ (Από 16:30:01)	20.49	20.33	1.18	0.02	13th Period (16:30:01)
Γ(ι) ΧΡΟΝΙΚΗ ΠΕΡΙΟΔΟΣ (Από 16:50:00) - ΤΕΛΕΥΤΑΙΑ 10 ΛΕΠΤΑ	8.84	8.76	0.54	0.01	C (i) (From 16:50:00) Last ten minutes of Continuous Trading
Γ(ii) ΑΞΙΑ 30% ΠΡΑΞΕΩΝ ΤΟΥ ΒΑΣΙΚΟΥ ΠΙΝΑΚΑ	64.69	64.45	3.13	0.03	C (iii) The Value of 30% of the trades which are included to the calculation of the closing prices
ΣΥΝΟΛΟ*	124.65	123.58	7.08	0.09	TOTAL
* δεν περιλαμβάνεται η αξία των συναλλαγών στο άνοιγμα					

ΣΤΟΙΧΕΙΑ ΜΕΣΗΣ ΗΜΕΡΗΣΙΑΣ ΑΞΙΑΣ ΣΥΝΑΛΛΑΓΩΝ ΜΕΤΟΧΩΝ ΑΝΑ ΔΕΙΚΤΗ ΚΥΡΙΑΣ ΑΓΟΡΑΣ
AVERAGE DAILY STOCKS VALUE OF TRANSACTIONS DATA PER INDEX OF MAIN MARKET

ΓΔ Composite Index	FTSE/X.A. Large Cap - FTSE/Athex Large Cap	FTSE/X.A. Mid Cap - FTSE/Athex Mid Cap	FTSE/X.A Mid & Small Cap Θεμελιωδών μεγεθών		
01/05/2014- 30/05/2014	01/05/2014- 30/05/2014	01/05/2014-30/05/2014	01/05/2014-30/05/2014		
<i>Μέσος Αριθμός Πράξεων χωρίς πακέτα. / Average daily number of transactions without right trades</i>					
Γ 1. ΑΝΑΛΥΣΗ ΑΝΑ ΦΑΣΗ				C1. ANALYSIS PER TRADING PHASE	
ΣΤΟ ΑΝΟΙΓΜΑ	417.90	360.05	54.05	19.67	At the Open
ΣΥΝΕΧΗΣ ΔΙΑΠΡΑΓΜΑΤΕΥΣΗ	25,633.76	24,568.48	2,689.24	164.05	Continuous Trading
ΕΝΔΙΑΜΕΣΑ ΑΥΚΤΙΟΝ	33.76	31.57	2.19	1.05	Intraday Auctions
ΑΥΚΤΙΟΝ ΚΛΕΙΣΙΜΑΤΟΣ	1,033.00	962.43	90.05	13.67	Closing Auction
ΣΤΟ ΚΛΕΙΣΙΜΟ	256.62	220.43	37.29	4.90	At the Close
ΣΥΝΟΛΟ	27,375.05	26,142.95	2,872.81	203.33	Total
Πακέτα	21.05	20.81	1.33	0.00	Block Trades
Γενικό ΣΥΝΟΛΟ	27,396.10	26,163.76	2,874.14	203.33	Grand total
Αριθμός Πράξεων ανοικτών πωλήσεων	0.00%	0.00%	0.00%	0.00%	Number of Trades of Short selling
Αριθμός Πράξεων ειδικών διαπραγματευτών	3.08%	3.09%	1.64%	8.98%	Number of Trades of Market Makers
Αριθμός Πράξεων μέσω ODL	72.50%	72.86%	72.04%	72.45%	Number of Trades through ODL
% Στο σύνολο	78.85%	75.30%	8.27%	0.59%	% on the Total
ΓΔ Composite Index	FTSE/X.A. Large Cap - FTSE/Athex Large Cap	FTSE/X.A. Mid Cap - FTSE/Athex Mid Cap	FTSE/X.A Mid & Small Cap Θεμελιωδών μεγεθών		
<i>Μέσος Αριθμός Πράξεων χωρίς πακέτα. / Average daily number of transactions without block trades</i>					
Δ 1. ΣΥΝΕΧΗΣ ΔΙΑΠΡΑΓΜΑΤΕΥΣΗ				D1. CONTINUOUS TRADING PHASE	
Α' ΧΡΟΝΙΚΗ ΠΕΡΙΟΔΟΣ (Έως 11:00:00) *	2,694.38	2,602.43	289.86	12.67	1st Period (till 11:00:00) *
Β' ΧΡΟΝΙΚΗ ΠΕΡΙΟΔΟΣ (11:00:01 - 11:30:00)	2,039.29	1,958.00	244.71	9.19	2nd Period (11:00:01 - 11:30:00)
Γ' ΧΡΟΝΙΚΗ ΠΕΡΙΟΔΟΣ (11:30:01 - 12:00:00)	1,778.10	1,699.05	194.05	11.00	3rd Period (11:30:01 - 12:00:00)
Δ' ΧΡΟΝΙΚΗ ΠΕΡΙΟΔΟΣ (12:00:01 - 12:30:00)	1,647.52	1,562.14	198.24	8.52	4th Period (12:00:01 - 12:30:00)
Ε' ΧΡΟΝΙΚΗ ΠΕΡΙΟΔΟΣ (12:30:01 - 13:00:00)	1,480.95	1,410.52	160.14	8.67	5th Period (12:30:01 - 13:00:00)
ΣΤ' ΧΡΟΝΙΚΗ ΠΕΡΙΟΔΟΣ (13:00:01 - 13:30:00)	1,534.57	1,463.33	161.57	10.24	6th Period (14:00:01 - 13:30:00)
Ζ' ΧΡΟΝΙΚΗ ΠΕΡΙΟΔΟΣ (13:30:01 - 14:00:00)	1,522.67	1,470.76	139.76	11.43	7th Period (13:30:01 - 14:00:00)
Η' ΧΡΟΝΙΚΗ ΠΕΡΙΟΔΟΣ (14:00:01 - 14:30:00)	1,504.38	1,448.48	159.62	7.81	8th Period (14:00:01 - 14:30:00)
Θ' ΧΡΟΝΙΚΗ ΠΕΡΙΟΔΟΣ (14:30:01 - 15:00:00)	1,611.43	1,553.76	148.81	11.14	9th Period (14:30:01 - 15:00:00)
Ι' ΧΡΟΝΙΚΗ ΠΕΡΙΟΔΟΣ (15:00:01 - 15:30:00)	1,822.95	1,746.38	171.33	10.29	10th Period (Από 15:00:01 - 15:30:00)
ΙΑ' ΧΡΟΝΙΚΗ ΠΕΡΙΟΔΟΣ (15:30:01 - 16:00:00)	1,964.62	1,887.48	199.05	15.29	11th Period (15:30:01 - 16:00:00)
ΙΒ' ΧΡΟΝΙΚΗ ΠΕΡΙΟΔΟΣ (Από 16:00:01 - 16:30:00)	2,374.67	2,277.95	226.95	14.86	12th Period (16:00:01 - 16:30:00)
ΙΓ' ΧΡΟΝΙΚΗ ΠΕΡΙΟΔΟΣ (Από 16:30:01)	3,658.24	3,488.19	395.14	32.95	13th Period (16:30:01)
Γ(i) ΧΡΟΝΙΚΗ ΠΕΡΙΟΔΟΣ (Από 16:50:00) - ΤΕΛΕΥΤΑΙΑ 10 ΛΕΠΤΑ	1,645.05	1,560.48	192.43	16.90	C (i) (From 16:50:00) Last ten minutes of Continuous Trading
Γ(ii) ΑΞΙΑ 30% ΠΡΑΞΕΩΝ ΤΟΥ ΒΑΣΙΚΟΥ ΠΙΝΑΚΑ	8,134.05	7,775.38	850.05	60.67	C (iii) The Value of 30% of the trades which are included to the calculation of the closing
ΣΥΝΟΛΟ*	25,633.76	24,568.48	2,689.24	164.05	TOTAL

* Δεν περιλαμβάνεται η αξία των συναλλαγών στο άνοιγμα

Μηνιαίοι μέσοι όροι spread - Σύνολο αγορών
Monthly average spread - Total of markets

ΕΤΟΣ - ΜΗΝΑΣ YEAR / MONTH	Spread πράξεων * Trades spread *	Time (συνεδρίασης) spread ** Time spread **	Μέση Ημερήσια Αξία συναλλαγών Average Transactions Value
5/13	5.33	7.20	112.86
6/13	6.04	9.22	63.51
7/13	5.16	7.17	41.37
8/13	5.03	6.68	45.07
9/13	4.18	6.08	63.03
10/13	3.70	5.36	180.26
11/13	4.39	6.11	145.62
12/13	4.48	6.17	113.44
1/14	4.30	6.03	180.26
2/14	5.23	6.71	88.58
3/14	4.35	5.72	132.65
4/14	4.22	6.92	161.46
5/14	3.95	5.91	232.86

4. Μηνιαίοι μέσοι όροι spread - Σύνολο αγορών
Monthly average spread - Total markets

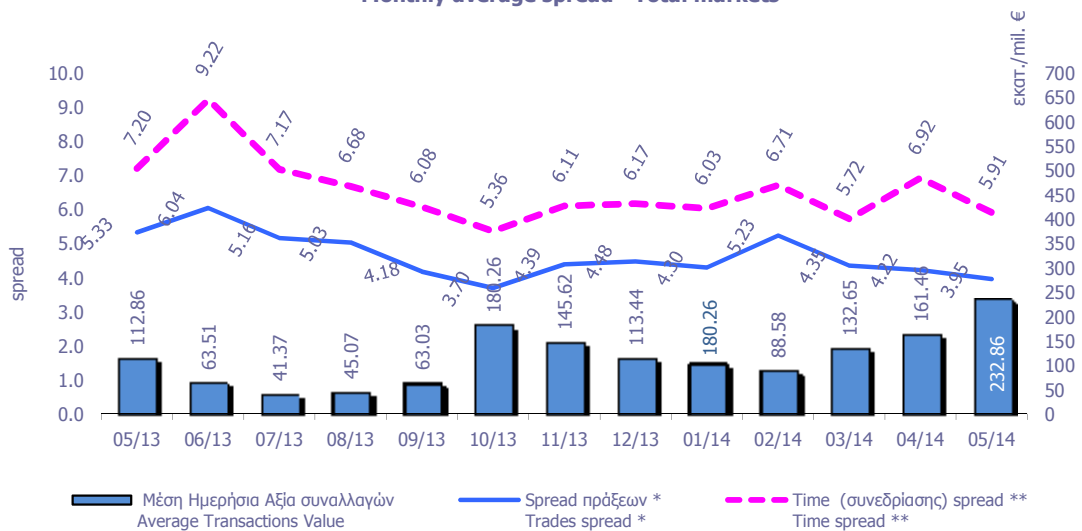

Spread: Ως spread ορίζεται το ηηλίο της διαφοράς της καλύτερης τιμής αγοράς από την καλύτερη τιμή πώλησης προς το ημιάθροισμα αυτών των τιμών.
Spread: The spread is defined as the ratio of the difference between the best ask and the best bid price over the average of the sum of the two prices.

* **Spread πράξεων:** Ο σταθμισμένος, με την ποσοστιαία αξία συναλλαγών των πράξεων, μέσος όρος των spread που αντιστοιχούν σε αυτές τις πράξεις. Το spread που αντιστοιχεί στην αξία συναλλαγών κάποιας πράξης είναι αυτό που παρατηρείται ακριβώς πριν τη διενέργεια της πράξης.

Trades spread: The weighted, by traded value, average of the spreads corresponding to these trades. The spread that corresponds to a trade is the one experienced exactly before the trade.

** **Υπολογισμός Spread σύμφωνα με τον κανονισμό του ΧΑ. - Spread calculation according to the ATHEX regulation**

Spread συνεδρίασης: Ο σταθμισμένος, με την ποσοστιαία χρονική διάρκεια, μέσος όρος των spread που παρατηρούνται κατά τη διάρκεια της συνεδρίασης.

Time spread: The weighted, by time duration, average of spreads experienced during a trading session.

Μηνιαία μέση κυκλοφοριακή ταχύτητα
Monthly average velocity

ΕΤΟΣ - ΜΗΝΑΣ YEAR - MONTH	ΚΥΡΙΑ ΑΓΟΡΑ MAIN MARKET	ΧΑΜΗΛΗΣ ΔΙΑΣΠΟΡΑΣ LOW DISPERSION	ΕΠΙΤΗΡΗΣΗΣ SURVEILLANCE	ΣΥΝΟΛΟ ΑΓΟΡΩΝ TOTAL MARKETS	FTSE@/ATH EX Large Cap	Γενικός Δείκτης ΧΑ ATHEX Composite Index
5/13	0.28%	0.022%	0.0177%	0.2222%	0.304%	0.282%
6/13	0.10%	0.003%	0.0118%	0.0874%	0.111%	0.108%
7/13	0.07%	0.002%	0.0090%	0.0705%	0.074%	0.072%
8/13	0.07%	0.002%	0.0047%	0.0730%	0.077%	0.075%
9/13	0.09%	0.002%	0.0111%	0.0909%	0.099%	0.097%
10/13	0.16%	0.006%	0.0109%	0.1603%	0.164%	0.161%
11/13	0.18%	0.004%	0.0112%	0.1706%	0.195%	0.187%
12/13	0.13%	0.012%	0.1082%	0.1345%	0.139%	0.137%
1/14	0.12%	0.003%	0.0189%	0.1275%	0.135%	0.132%
2/14	0.10%	0.003%	0.0091%	0.1071%	0.114%	0.112%
3/14	0.15%	0.003%	0.0087%	0.1520%	0.161%	0.158%
4/14	0.18%	0.002%	0.0101%	0.1789%	0.205%	0.199%
5/14	0.30%	0.002%	0.0051%	0.2796%	0.275%	0.264%

5. Μηνιαίοι μέσοι όροι κυκλ. ταχύτητας - Average Velocity

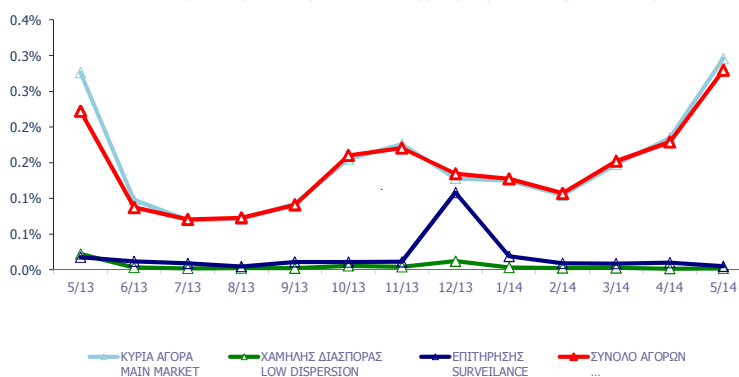

6. Μηνιαίοι μέσοι όροι κυκλ. ταχύτητας - Average Velocity

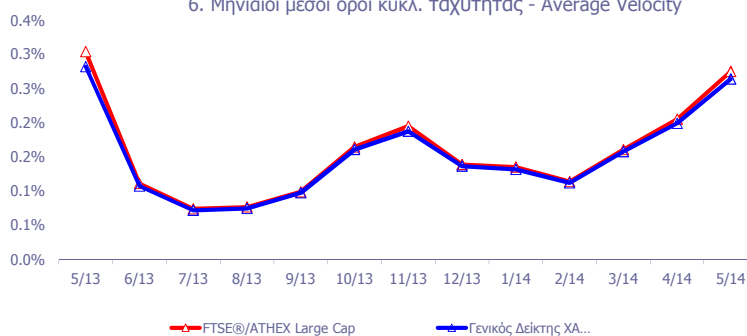

Κυκλοφοριακή Ταχύτητα : Αξία Συναλλαγών / Κεφαλαίωση Velocity : Trading Value / Capitalisation

$$\sum_{i=1}^m \frac{V_i}{XA_i}$$

m : αριθμός ημερών που διαπραγματεύτηκε η μετοχή - number of trading days of the stock

V_i : αξία συναλλαγών της μετοχής για κάθε μέρα διαπραγμάτευσης i - trading value of the stock in each trading day i

XA_i : χρηματιστηριακή αξία της μετοχής - market capitalisation of the stock

Μηνιαία ιστορική μεταβλητότητα (volatility)
Monthly historical volatility

ΕΤΟΣ - ΜΗΝΑΣ YEAR / MONTH	ΚΥΡΙΑ ΑΓΟΡΑ MAIN MARKET	ΧΑΜΗΛΗΣ ΔΙΑΣΠΟΡΑΣ LOW DISPERSION	ΕΠΙΤΗΡΗΣΗΣ SURVEILLANCE	ΣΥΝΟΛΟ ΑΓΟΡΩΝ TOTAL MARKETS	FTSE®/ATHEX Large Cap	Γενικός Δείκτης ΧΑ ATHEX Composite Index
5/13	20.82%	13.59%	29.24%	18.58%	22.74%	16.62%
6/13	19.79%	18.31%	27.04%	17.77%	17.39%	14.04%
7/13	16.67%	20.15%	28.23%	16.33%	13.36%	13.26%
8/13	15.03%	18.19%	26.41%	15.19%	11.98%	11.71%
9/13	13.64%	16.32%	27.75%	14.01%	10.76%	10.89%
10/13	14.12%	18.32%	28.46%	14.50%	12.91%	12.21%
11/13	14.83%	20.06%	25.30%	14.58%	16.52%	12.36%
12/13	14.01%	22.09%	27.74%	14.29%	10.46%	10.38%
1/14	15.68%	18.45%	27.09%	16.91%	11.88%	12.57%
2/14	13.92%	15.85%	24.75%	13.36%	9.71%	9.63%
3/14	13.70%	13.70%	25.29%	13.49%	10.29%	10.23%
4/14	14.36%	22.37%	26.08%	14.13%	11.77%	11.33%
5/14	14.56%	14.32%	25.77%	14.11%	14.96%	13.23%

7. Μηνιαίες ιστορικές μεταβλητότητες- Average historic volatility

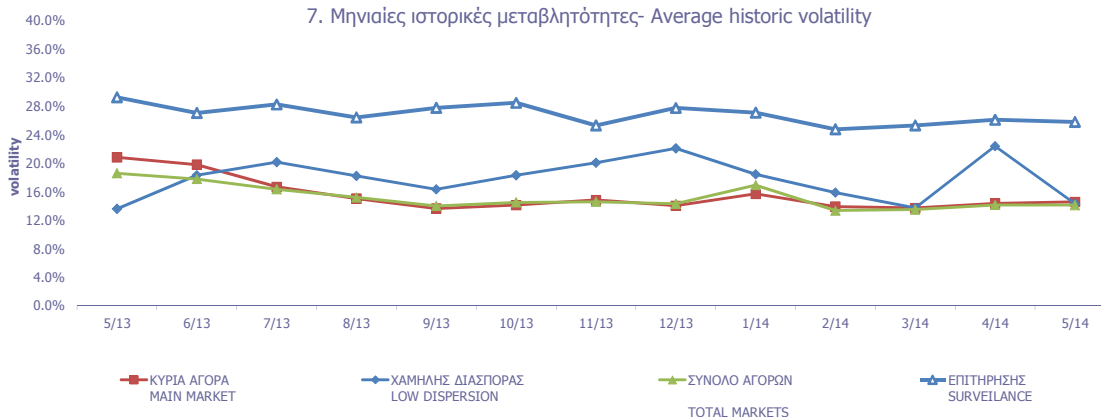

8. Μηνιαίες ιστορικές μεταβλητότητες- Average historic volatility

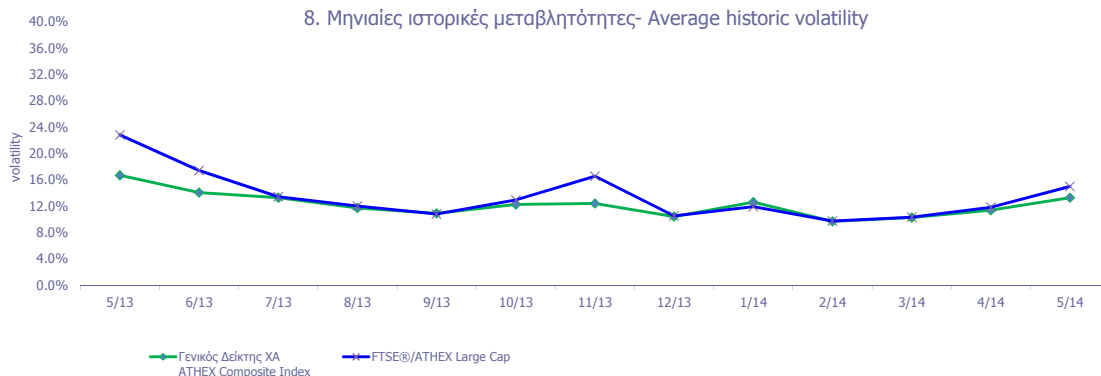

Μηνιαία Μεταβλητότητα: Προκύπτει από την μεταβολή των τιμών κλεισίματος για κάθε συνεδριακή ημέρα του μήνα.

Volatility: Is calculated from the closing price changes for each working day of the month.

ΟΜΟΛΟΓΑ ΔΙΑΠΡΑΓΜΑΤΕΥΣΙΜΑ ΜΕ ΤΗ ΜΕΘΟΔΟ ΕΚΦΩΝΗΣΗΣ - ΑΝΤΙΦΩΝΗΣΗΣ
BONDS TRADED WITH THE OPEN OUTCRY METHOD

Ονομαστική Αξία Nominal Value	Αρχικό Επιτόκιο Initial Interest Rate (%)	Σημερινό Επιτόκιο Today's Interest Rate (%)	Ετήσιος Τόκος Annual Interest	Απόδοση στη Λήξη (***) Yield to Maturity (%)	Ημερομηνία Έκδοσης Date of Issue	Αριθμός Ετήσιων Ανανεώσεων Number of Yearly Renewals	Μηνιαίες Τιμές Εκφώνησης τοίς Μετρητοίς (Ευρώ) Monthly Cash Outcry Prices (Euro)			Συναλλαγές σε Τεμάχια Transactions in Items	Αξία Συναλλαγών (Ευρώ) Value of Transactions (Euro)	Κατώτερη Low	Ανώτερη High
							Κατώτερη Low	Ανώτερη High	Τιμή - Price				

ΟΜΟΛΟΓΑ ΚΡΑΤΙΚΩΝ ΤΡΑΠΕΖΩΝ ΕΤΗΣΙΑΣ ΔΙΑΡΚΕΙΑΣ
STATE - OWNED BANKS SHORT TERM BONDS (α, β)

€ 1,154.00	4.90	2.48	28.96	Δ/Υ	31.05.08	6					0.00	0.00
€ 1,163.28	5.50	2.48	29.19	Δ/Υ	31.05.08	6					0.00	0.00
€ 1,129.20	5.45	2.48	30.88	Δ/Υ	31.08.08	6					0.00	0.00

ΟΜΟΛΟΓΑ ΔΙΑΠΡΑΓΜΑΤΕΥΣΙΜΑ ΜΕ ΤΗ ΜΕΘΟΔΟ ΕΚΦΩΝΗΣΗΣ-ΑΝΤΙΦΩΝΗΣΗΣ
BONDS TRADED WITH THE OPEN OUTCRY METHOD

Όνομαστική Αξία / Ελάχιστη Διαπραγματεύσιμη Ποσότητα Nominal Value / Minimum Nominal Traded Value	Σήμερανο Επτόκιο % Today's Interest Rate % (**)	Αξία Τελευταίου Αποκοπέντος Τокόδιου Value of Last Paid Coupon	Απόδοση στη Λήξη (***) Yield to Maturity (%)	Ημερομηνία Έκδοσης Issue Date	Διάρκεια(Ετη) Duration (Years)	No Σημείωσης - Note Nr	Μηνιαίες Τιμές Εκφώνησης Monthly Outcry Prices			Συναλλαγές σε Τεμάχια * Transactions in Items	Αξία Συναλλαγών Value of Transactions	Κατώτερη Low	Ανώτερη High
							Κατώτερη - Low	Ανώτερη-High	Τελευταία-Last				
ΔΑΝΕΙΑ BONDS													

ΝΟΜΙΚΩΝ ΠΡΟΣΩΠΩΝ ΚΑΙ ΕΤΑΙΡΕΙΩΝ ΣΕ ΣΥΝΑΛΛΑΓΜΑ ΚΑΙ ΕΥΡΩ - CORPORATION BONDS IN FOREIGN CURRENCY AND EURO

GBP	10.00	2.50	0.250000	Δ/Υ	01/12/1928	100	E.K.T.E. - National Mortgage Bank					0.00	0.00
GBP	10.00	2.50	0.250000	Δ/Υ	01/12/1930	98	E.K.T.E. σειρά - National Mortgage Bank	2.27	2.27	2.27		2.27	2.27

ΟΜΟΛΟΓΙΑΚΑ ΔΑΝΕΙΑ ΔΙΕΘΝΩΝ ΟΡΓΑΝΙΣΜΩΝ - BONDS OF INTERNATIONAL ORGANIZATIONS

C	1,000.00	5.00	flr	Δ/Υ	21/07/2006	10	ΟΜΟΛΟΓΟ ΕΥΡΩΠΑΪΚΗΣ ΤΡΑΠΕΖΑΣ ΕΠΕΝΔΥΣΕ					0.00	0.00
---	----------	------	-----	-----	------------	----	--------------------------------------	--	--	--	--	------	------

ΣΗΜΕΙΩΣΕΙΣ ΟΜΟΛΟΓΩΝ - BONDS NOTES

	Συντμήσεις - Abbreviations A.A.Σ.Ε = ΑΓΟΡΑ ΑΞΙΩΝ ΣΤΑΘΕΡΟΥ ΕΙΣΟΔΗΜΑΤΟΣ / F.I.S.M.=FIXEDINCOME SECURITIES' MARKET	α	Τα επιτόκια των ετησίων Ομολόγων ΕΤΒΑ είναι απαλλαγμένα των φόρων (καθαρά) / Interest rates of the Yearly H.I.D.B. Bonds are tax-free (net).
**	FLR (Floating Interest Rate) σημαίνει ομολόγο μεταβλητού επιτοκίου / FLR means " a Floating Interest Rate Bond"	β	Για τα Ομολόγα έκδοσης μέχρι και 30/09/2008 ο δεδουλευμένος τόκος έχει κεφαλαιοποιηθεί / For the Bonds issued up to 30.09.08, the occurred interest has been capitalized.
*	Όσον αφορά τα ομολόγα που διαπραγματεύονται στην Α.Α.Σ.Ε όλες οι τιμές εκφράζονται επί τοις εκατό (%) της ονομαστικής τιμής τους. Ο όγκος συναλλαγών υπολογίζεται ως (Τεμάχια) * (Ονομαστική Τιμή) * (Τιμή%) + (Δεδουλευμένοι Τόκοι) / All the prices for the bonds that are traded in the F.I.S.M. refer to percentage (%) upon the nominal value, while the volume of transactions refer to euro. Transactions Volume = (Pieces) * (Face Value). Transactions Value = (Pieces) * (Nominal value) * (price %) + (Accrued interest). Η αξία του τρέχοντος τοκομεριδίου για τις εκδόσεις με ονομαστική αξία 0.01 Ευρώ αναφέρεται σε ονομαστική αξία 100 Ευρώ / The Value of current coupon for the issues with NV 0.01 euro refers to NV 100 euros	***	ΑΠΟΔΟΣΕΙΣ ΟΜΟΛΟΓΩΝ: Αρχικά, βρίσκεται η τιμή κτήσεως, που προκύπτει αν στην τρέχουσα χρηματιστηριακή αξία προσθέσουμε τους δεδουλευμένους τόκους. Εξαιτίας της απελευθέρωσης των χρηματιστηριακών μεσοπίων, η τελευταία από 1/1/2001 δεν υπολογίζεται πλέον σε προσδιορισμό της απόδοσης. Στην συνέχεια υπολογίζεται η (ετησιοποιημένη) απόδοση στην λι του Ομολόγου στο νόμισμα έκδοσής του όπου α) δεν λαμβάνονται υπόψη οι λαχνοί τι λαχειοφόρων δανείων, β) δεν λαμβάνονται υπόψη οι δυνατότητες μετατροπής των ομολογίων σε μετοχές και γ) τα ομολόγα κωμηνόμενου επιτοκίου θεωρείται ότι, μέχρι να λήξουν θα έχουν σημερινό επιτόκιο / BONDS YIELD: Initially, the bid price (which is the market price of the Bond plus the accrued interest – due to liberalisation of stock broker fees, the latter are not taken into consideration to the determination of bonds' yield since 1/1/2001) is found. Subsequently, (annualised) Bond's Yield to Maturity (YTM) in terms of the Bond's clause is calculated, where the lotteries of the lottery Bonds are not considered, b) the entitlement of a convertible bond to converted into shares is not considered and c) the floating interest rate Bonds are considered to retain the current interest rate up to their redemption date.
2	Επιτόκιο 2,90 ετησίως σταθερό και index ratio (λόγος δεικτών πληθωρισμού). Δείκτης αναφοράς Πληθωρισμού: Εναρμονισμένος Δείκτης Τιμών Καταναλωτή που ισχύει στην Ευρωζώνη εξαιρουμένου του καπνού / Reference Inflation Ratio: Harmonized Consumption Index (currently) valid in Euro zone excluding tobacco.	1	Το ομολόγο είναι αορίστου διάρκειας - The bonds are of indefinite duration.

**ΟΜΟΛΟΓΑ ΔΙΑΠΡΑΓΜΑΤΕΥΣΙΜΑ ΣΤΗΝ Α.Α.Σ.Ε.
BONDS TRADED IN FIXED INCOME SECURITIES' MARKET**

Ονομαστική Αξία Nominal Value	Σήμερα Επικόπο % Today's Interest Rate % (**)	Αξία Τελευταίου Αποκόπτος Value of Last Paid Coupon	Απόδοση στη Λήξη Yield to Maturity (%)(***)	Ημερομηνία Έκδοσης Issue Date	Διάρκεια (Έτη)-Duration(Years)	No Σημείωσης - Note Nr	ΔΑΝΕΙΑ BONDS	Μηνιαίες Τιμές Συναλλαγών επι τοις Εκατό (%) Monthly Transactions' Prices in Percentage (%)			Όγκος Συναλλαγών * Volume of Transactions	Αξία Συναλλαγών (Ευρώ) Value of Transactions (Euro)**	Κεφάλαια - Low (%)	
								Κατώτερη - Low (%)	Ανώτερη - High (%)	Κλείσιμο-Close (%)			Κατώτερη - Low (%)	Ανώτερη - High (%)
ΟΜΟΛΟΓΙΑΚΑ ΔΑΝΕΙΑ ΕΠΙΧΕΙΡΗΣΕΩΝ - CORPORATE BONDS														
€ 12.49	5.22	flr	0.05	...	12.07.07	8	ΝΗΡΕΥΣ ΙΧΘΥΟΚΑΛΙΕΡΓΕΙΕΣ Α.Ε. (Μετατρ. σε ΚΟ μτχ) - NIREUS S.A. (Convertible to	12.00	12.00	12.00			11.00	15.00
€ 4.77	5.00	0.06	53.02	19.03.10	5	MARFIN INVESTMENT GROUP Α.Ε. (Μετατρ. σε ΚΟ μτχ) - MARFIN INVESTMENT GROU	62.53	90.00	62.53	0.32	149,917.03	0.50	91.00	
€ 1.00	7.00	0.02	...	29.07.13	6	MARFIN INVESTMENT GROUP Α.Ε. ΣΕΙΡΑ Α (ΜΟΔ) - MARFIN INVESTMENT GROUP S.	1.00	1.00	1.00			1.00	1.00	
€ 1.00	6.30	0.02	...	29.07.13	7	MARFIN INVESTMENT GROUP Α.Ε. ΣΕΙΡΑ Β (ΜΟΔ) - MARFIN INVESTMENT GROUP S.	0.85	0.85	0.85			0.85	0.85	
ΟΜΟΛΟΓΑ ΕΛΛΗΝΙΚΟΥ ΔΗΜΟΣΙΟΥ - GOVERNMENT BONDS - DEMATERIALIZED SECURITIES														
€ 1,000.00	1.60	flr	8.16	...	21.05.09	5	ΟΕΔ-ΚΥΜ-210514-05X-2,734-1000,00 - GGB-FRN-210514-05Y-2.734-1000.00	100.00	100.00	100.00			100.00	100.00
€ 1,000.00	1.16	flr	5.93	...	23.07.09	5	ΟΕΔ-ΚΥΜ-230714-05X-2,018-1000,00 - GGB-FRN-230714-05Y-2.018-1000.00	100.00	100.00	100.00			100.00	100.00
€ 1,000.00	0.97	flr	4.96	...	10.08.09	5	ΟΕΔ-ΚΥΜ-100814-05X-1,762-1000,00 - GGB-FRN-100814-05Y-1.762-1000.00	100.00	100.00	100.00			100.00	100.00
€ 1.00	2.00	0.02	2.00	09.03.12	11	ΟΕΔ-ΣΤΘ-240223-11X-2,000-1,00 - GGB-FXD-240223-11Y-2.000-1.00	100.00	100.00	100.00			100.00	100.00	
€ 1.00	2.00	0.02	2.00	09.03.12	12	ΟΕΔ-ΣΤΘ-240224-12X-2,000-1,00 - GGB-FXD-240224-12Y-2.000-1.00	100.00	100.00	100.00			100.00	100.00	
€ 1.00	2.00	0.02	2.00	09.03.12	13	ΟΕΔ-ΣΤΘ-240225-13X-2,000-1,00 - GGB-FXD-240225-13Y-2.000-1.00	100.00	100.00	100.00			100.00	100.00	
€ 1.00	2.00	0.02	2.00	09.03.12	14	ΟΕΔ-ΣΤΘ-240226-14X-2,000-1,00 - GGB-FXD-240226-14Y-2.000-1.00	100.00	100.00	100.00			100.00	100.00	
€ 1.00	2.00	0.02	2.00	09.03.12	15	ΟΕΔ-ΣΤΘ-240227-15X-2,000-1,00 - GGB-FXD-240227-15Y-2.000-1.00	100.00	100.00	100.00			100.00	100.00	
€ 1.00	2.00	0.02	2.00	09.03.12	16	ΟΕΔ-ΣΤΘ-240228-16X-2,000-1,00 - GGB-FXD-240228-16Y-2.000-1.00	100.00	100.00	100.00			100.00	100.00	
€ 1.00	2.00	0.02	2.00	09.03.12	17	ΟΕΔ-ΣΤΘ-240229-17X-2,000-1,00 - GGB-FXD-240229-17Y-2.000-1.00	100.00	100.00	100.00			100.00	100.00	
€ 1.00	2.00	0.02	2.00	09.03.12	18	ΟΕΔ-ΣΤΘ-240230-18X-2,000-1,00 - GGB-FXD-240230-18Y-2.000-1.00	100.00	100.00	100.00			100.00	100.00	
€ 1.00	2.00	0.02	2.00	09.03.12	19	ΟΕΔ-ΣΤΘ-240231-19X-2,000-1,00 - GGB-FXD-240231-19Y-2.000-1.00	100.00	100.00	100.00			100.00	100.00	
€ 1.00	2.00	0.02	2.00	09.03.12	20	ΟΕΔ-ΣΤΘ-240232-20X-2,000-1,00 - GGB-FXD-240232-20Y-2.000-1.00	100.00	100.00	100.00			100.00	100.00	
€ 1.00	2.00	0.02	2.00	09.03.12	21	ΟΕΔ-ΣΤΘ-240233-21X-2,000-1,00 - GGB-FXD-240233-21Y-2.000-1.00	100.00	100.00	100.00			100.00	100.00	
€ 1.00	2.00	0.02	2.00	09.03.12	22	ΟΕΔ-ΣΤΘ-240234-22X-2,000-1,00 - GGB-FXD-240234-22Y-2.000-1.00	100.00	100.00	100.00			100.00	100.00	
€ 1.00	2.00	0.02	2.00	09.03.12	23	ΟΕΔ-ΣΤΘ-240235-23X-2,000-1,00 - GGB-FXD-240235-23Y-2.000-1.00	100.00	100.00	100.00			100.00	100.00	
€ 1.00	2.00	0.02	2.00	09.03.12	24	ΟΕΔ-ΣΤΘ-240236-24X-2,000-1,00 - GGB-FXD-240236-24Y-2.000-1.00	100.00	100.00	100.00			100.00	100.00	
€ 1.00	2.00	0.02	2.00	09.03.12	25	ΟΕΔ-ΣΤΘ-240237-25X-2,000-1,00 - GGB-FXD-240237-25Y-2.000-1.00	100.00	100.00	100.00			100.00	100.00	
€ 1.00	2.00	0.02	2.00	09.03.12	26	ΟΕΔ-ΣΤΘ-240238-26X-2,000-1,00 - GGB-FXD-240238-26Y-2.000-1.00	100.00	100.00	100.00			100.00	100.00	
€ 1.00	2.00	0.02	2.00	09.03.12	27	ΟΕΔ-ΣΤΘ-240239-27X-2,000-1,00 - GGB-FXD-240239-27Y-2.000-1.00	100.00	100.00	100.00			100.00	100.00	
€ 1.00	2.00	0.02	2.00	09.03.12	28	ΟΕΔ-ΣΤΘ-240240-28X-2,000-1,00 - GGB-FXD-240240-28Y-2.000-1.00	100.00	100.00	100.00			100.00	100.00	
€ 1.00	2.00	0.02	2.00	09.03.12	29	ΟΕΔ-ΣΤΘ-240241-29X-2,000-1,00 - GGB-FXD-240241-29Y-2.000-1.00	100.00	100.00	100.00			100.00	100.00	
€ 1.00	2.00	0.02	2.00	09.03.12	30	ΟΕΔ-ΣΤΘ-240242-30X-2,000-1,00 - GGB-FXD-240242-30Y-2.000-1.00	100.00	100.00	100.00			100.00	100.00	

ΕΠΕΞΗΓΗΣΗ ΠΙΝΑΚΩΝ EXPLANATION OF TABLES

$$\text{Spread Συνεδρίασης} = \frac{\sum_{t=1}^n \frac{\text{Ask}_t - \text{Bid}_t}{(\text{Ask}_t + \text{Bid}_t) / 2} \cdot \text{Time}_t}{\sum_{t=1}^n \text{Time}_t}$$



Σύμβολο ΟΑΣΗΣ Code	Χρτόγραφο (1)	Αριθμός Εισηγμένων Χρτογράφων Number of Listed Securities (2)	Όνομαστική Αξία Nominal Value	Χρημ/κή Αξία (Εκατ. Ευρώ) Market Capitalisation (Million Euro)(***)	% στη Συνολική Χρημ/ακή Αξία % in Total Market Capitalisation	Κατηγορία - Category (\$)	No Σημείωσης - Note Nr	Τιμή Κλεισίματος Closing Price	Τιμή Κλεισίματος Πρ. Μηνός Previous Month Closing Price	% Μεταβολή Μηνός % Monthly Price Change	% Spread Μηνός % Monthly Spread	Κέρδη ανά Μετοχή per Share	Έτος χρήσης Fiscal year
												προ φόρων before tax	μετά φόρων after tax

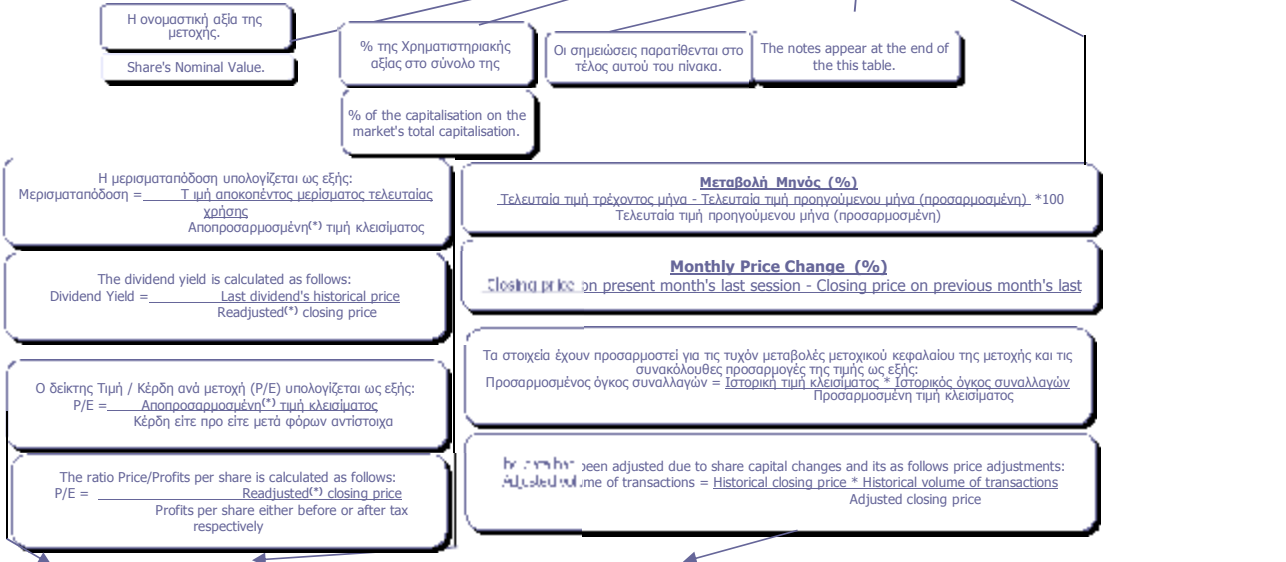

P/E	Μέρισμα / Προμήρισμα 2008 Dividend / Interim Dividend 2008	Μέρισμα / Προμήρισμα 2009 Dividend / Interim Dividend 2009	Μερισματοδότηση Dividend Yield (%) (4)	Κατώτερη Low	Ανώτερη High	Κατώτερη Low	Ανώτερη High	Διακυμάνσεις Τιμών από 1/1/2011 Price Range since 1.1.2011	Αξία Συναλλαγών Value of Transactions (5)	Συναλλαγές σε Τιμότητα Shares Transactions in Items (7)	Αριθμός Πράξεων Number of Trades	Μηνιαία Εμπορευσιμότητα Monthly Marketability (%)	Securities (1)
-----	--	--	--	--------------	--------------	--------------	--------------	--	---	---	----------------------------------	---	----------------

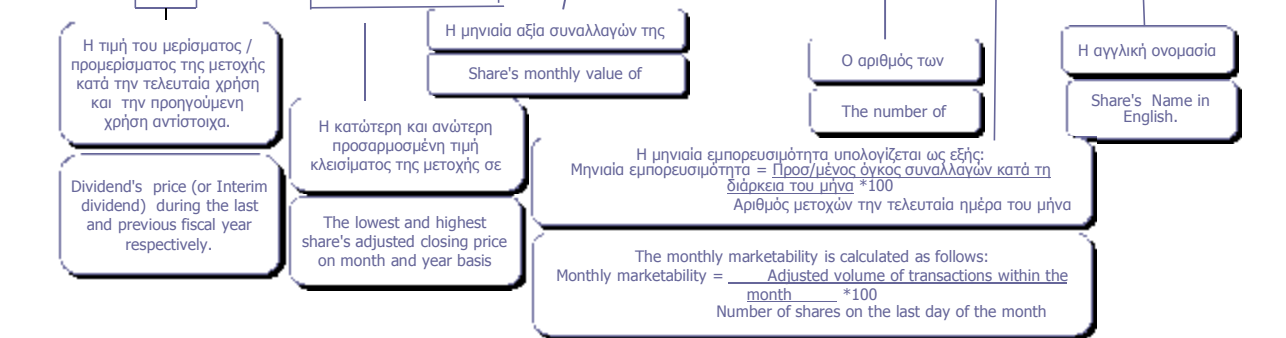

(**) Προσαρμοσμένη τιμή = Ιστορική τιμή κλεισίματος * Συντελεστής προσαρμογής - Adjusted price = Historical closing price * Adjustment co-efficient
 Αποπροσαρμοσμένη τιμή = Ιστορική τιμή κλεισίματος * (1 / Συντελεστής προσαρμογής) - Readjusted price = Historical closing price * (1 / Adjustment co-efficient)
 Όπου : Συντελεστής προσαρμογής = Προσαρμοσμένη τιμή κλεισίματος / Ιστορική τιμή κλεισίματος την ημέρα πραγματοποίησης της μεταβολής μετοχικού κεφαλαίου -
 Where: Adjustment co-efficient = Adjusted closing price / Historical closing price on the day of the share capital change realisation

Αρχής γενομένης του Μηνιαίου Στατιστικού Δελτίου του Ιανουαρίου 2002 για την προσαρμογή των τιμών των μετοχών στις περιπτώσεις εταιρικών πράξεων χρησιμοποιείται η μεθοδολογία του Σταθερού Συντελεστή σύμφωνα με την οποία οι ιστορικές τιμές προγενέστερων της ημερομηνίας αποκοπής δικαιώματος εταιρικής πράξης, πολλαπλασιάζονται με τον σταθερό συντελεστή προσαρμογής όπως αυτός προκύπτει κατά την ημερομηνία αποκοπής - Adjustments made to share prices following a corporate action, are made through the use of a fixed co-efficient method, whereby prices of the share, during the period prior to the corporate action, are multiplied by the co-efficient.

Σύμβολο ΟΔΣΗΣ OASHS Code	Χρεόγραφο (1)	Αριθμός Εισηγμένων Χρεογράφων Number of Listed Securities (2)	Ονομαστική Αξία Nominal Value	Χρημ/κή Αξία (Εξοτ. Ευρώ) Market Capitalisation (Million Euro) (3+)	% στη Συνολική Χρημ/κή Αξία % in Total Market Capitalisation	Κατηγορία - Category (\$)	No Σημείωσης - Note Nr	Τιμή Κλεισίματος Closing Price	Τιμή Κλεισίματος Πρ. Μήνα Previous Month Closing Price	% Μεταβολή Μηνός % Monthly Price Change	% Spread Μηνός % Monthly Spread	Κέρδη ανά Μετοχή Profits per Share		Έτος χρήσης Fiscal year
												προ φόρων before tax	μετά φόρων after tax	
Τράπεζες														
10 Τίτλοι-Stocks, ΣΥΝΟΛΟ ΚΛΑΔΟΥ :		44,578,791,069		36,751.29	47.33									
ΑΛΦΑ	ALPHA BANK (ΚΟ)	12,769,059,858	0.3	8,810.65	11.35	K		0.690	0.697	-1.00	0.179	0.35	0.44	2013
ΑΛΦΑΤΠ	ALPHA ΤΡΑΠΕΖΑ (ΤΠΔ)	1,204,702,851	---			W		1.76	1.69	4.14	0.683	0.35	0.44	2013
ΑΤΕ	ΑΓΡΟΤΙΚΗ ΤΡΑΠΕΖΑ (ΚΟ)	1,750,955,549	0.6	271.40	0.35	A		0.155	0.155	0.00	---	0.00	0.00	---
ΑΤΤ	ΑΤΤΙΣΑ BANK A.T.E. (ΚΟ)	1,041,560,993	0.3	133.32	0.17	K		0.128	0.136	-5.88	1.023	-0.33	-0.24	2013
ΓΤΕ	ΓΕΝΙΚΗ ΤΡΑΠΕΖΑ (ΚΟ)	68,322,221	1	546.58	0.70	X		8.00	8.50	-5.88	---	-0.05	-0.05	2013
ΕΛΛ	ΕΛΛΑΔΟΣ ΤΡΑΠΕΖΑ (ΚΟ)	19,864,886	5.6	281.09	0.36	K		14.15	14.86	-4.78	0.712	0.00	0.00	---
ΕΤΕ	ΕΘΝΙΚΗ ΤΡΑΠΕΖΑ (ΚΟ)	3,533,149,631	0.3	9,256.85	11.92	K		2.62	2.80	-6.43	0.418	-0.13	0.59	2013
ΕΤΕΤΠ	ΕΘΝΙΚΗ ΤΡΑΠΕΖΑ (ΤΠΔ)	245,748,580	---			W		0.913	0.950	-3.89	0.572	-0.13	0.59	2013
ΕΥΡΩΒ	ΤΡΑΠΕΖΑ EUROBANK ERGASIAS (ΚΟ)	14,707,876,542	0.3	6,030.23	7.77	K		0.410	0.410	0.00	0.290	-0.53	-0.32	2013
ΚΥΠΡ	ΚΥΠΡΟΥ ΤΡΑΠΕΖΑ (ΚΟ)	1,795,140,547	1	371.59	0.48	A	8	0.207	0.207	0.00	---	-0.33	-1.15	---
ΠΕΙΡ	ΠΕΙΡΑΙΩΣ ΤΡΑΠΕΖΑ (ΚΟ)	6,101,979,715	0.3	10,983.56	14.14	K		1.80	1.70	5.88	0.604	0.67	0.95	2013
ΠΕΙΡΤΠ	ΤΡ. ΠΕΙΡΑΙΩΣ (ΤΠΔ)	848,591,850	---			W		0.960	0.990	-3.03	0.686	0.67	0.95	2013
ΠΡΟ	PROTON ΤΡΑΠΕΖΑ Α.Ε. (ΚΟ)	62,683,822	0.3	11.28	0.01	A		0.180	0.180	0.00	---	0.00	0.00	---
ΤΒΑΝΚ	T BANK (ΚΟ)	144,688,060	0.6	6.95	0.01	A		0.048	0.048	0.00	---	0.00	0.00	---
ΤΤ	ΤΑΧΥΔΡΟΜΙΚΟ ΤΑΜΕΙΟΥΤΗΡΙΟ (ΚΟ)	284,465,964	3.7	47.79	0.06	A		0.168	0.168	0.00	---	0.00	0.00	---
Ασφάλειες Ιδιοκτησίας & Ζημιών														
1 Τίτλοι-Stocks, ΣΥΝΟΛΟ ΚΛΑΔΟΥ :		27,503,677		37.68	0.05									
ΕΥΠΚ	ΕΥΡΩΠΑΪΚΗ ΠΙΣΤΗ (ΚΟ)	27,503,677	0.6	37.68	0.05	K		1.37	1.40	-2.14	3.709	0.49	0.35	2013
Μεσίτες Ασφαλίσεων														
1 Τίτλοι-Stocks, ΣΥΝΟΛΟ ΚΛΑΔΟΥ :		6,000,000		.14	0.00									
ΕΥΒΚ	ΓΙΟΥΡΟΠΡΟΚΕΡΣ (ΚΟ)	6,000,000	0.6	0.14	0.00	E		0.024	0.036	-33.33	---	-0.14	-0.13	2013
Εταιρείες Επενδύσεων														
2 Τίτλοι-Stocks, ΣΥΝΟΛΟ ΚΛΑΔΟΥ :		11,596,000		18.82	0.02									
ΑΙΟΑΚ	ΑΙΟΛΙΚΗ ΑΕΕΧ (ΚΟ)	11,178,000	1.25	9.58	0.01	K		0.857	0.930	-7.85	11.512	0.00	0.00	2013
ΑΝΔΡΟ	ΑΝΔΡΟΜΕΔΑ ΑΕΕΧ (ΚΟ)	418,000	16	9.24	0.01	K		22.10	23.99	-7.88	6.304	0.00	0.00	2013
Επενδυτικές Υπηρεσίες														
1 Τίτλοι-Stocks, ΣΥΝΟΛΟ ΚΛΑΔΟΥ :		65,368,563		557.59	0.72									
ΕΧΑΕ	ΕΛΜΗΝ. ΧΡΗΜΑΤΙΣΤΗΡΙΑ-Χ.Α. (ΚΟ)	65,368,563	0.76	557.59	0.72	K		8.53	8.48	0.59	0.245	0.97	0.49	2013
Συμμετοχές & Ανάπτυξη Ακίνητης Περιουσίας														
5 Τίτλοι-Stocks, ΣΥΝΟΛΟ ΚΛΑΔΟΥ :		205,872,982		334.15	0.43									
ΒΑΛΚ	ΒΑΛΚΑΝ ΑΚΙΝΗΤΑ (ΚΟ)	20,121,710	1.21	3.82	0.00	A		0.190	0.190	0.00	---	0.89	0.88	---
ΒΩΒΟΣ	ΒΩΒΟΣ ΜΠΑΜΠΗΣ (ΚΟ)	33,930,000	0.3	10.31	0.01	A		0.304	0.304	0.00	---	0.00	0.00	---
ΕΛΒΙΟ	ΕΛΒΙΕΜΕΚ (ΚΟ)	7,085,888	1.59	28.13	0.04	E		3.97	3.97	0.00	---	-0.01	-0.01	2013
ΚΑΜΠ	REDS (ΚΟ)	57,434,884	1.31	31.99	0.04	K		0.557	0.534	4.31	3.987	-0.32	-0.34	2013
ΚΕΚΡ	ΚΕΚΡΩΦ (ΚΟ)	3,300,689	0.35	6.04	0.01	K		1.83	1.96	-6.63	12.014	0.00	0.00	2013
ΚΕΡΑΛ	ΚΕΡΑΜΕΙΑ-ΑΛΜΑΤΙΝΗ (ΚΟ)	24,619,524	0.5	2.17	0.00	A		0.088	0.088	0.00	---	0.00	0.00	---
ΛΑΜΔΑ	LAMDA DEVELOPMENT(ΚΟ)	44,412,347	0.3	248.71	0.32	K		5.60	6.00	-6.67	1.721	-0.89	-1.10	2013
ΠΑΣΑΛ	PASAL A.E. (ΚΟ)	14,967,940	0.5	2.98	0.00	E		0.199	0.239	-16.74	---	-0.96	-1.04	2013
Υπηρεσίες Ακίνητης Περιουσίας														
1 Τίτλοι-Stocks, ΣΥΝΟΛΟ ΚΛΑΔΟΥ :		14,000,000		86.94	0.11									
ΑΣΤΑΚ	ALPHA ΑΣΤΙΚΑ ΑΚΙΝΗΤΑ (ΚΟ)	14,000,000	3.8	86.94	0.11	X		6.21	6.40	-2.97	---	0.58	0.33	2013
Ε.Ε.Α.Π. Βιομηχανικών & Επαγγελματικών Χώρων														
2 Τίτλοι-Stocks, ΣΥΝΟΛΟ ΚΛΑΔΟΥ :		68,962,240		83.43	0.11									
ΜΙΓΡΕ	MIG REAL ESTATE (ΚΟ)	14,074,000	3	27.44	0.04	K		1.95	2.07	-5.80	11.215	0.03	0.01	2013
ΤΡΑΣΤΟΡ	TRASTOR A.E.E.A.P. (ΚΟ)	54,888,240	1.13	55.99	0.07	K		1.02	1.09	-6.42	2.566	-0.01	-0.03	2013
Εξειδικευμένες Ε.Ε.Α.Π.														
1 Τίτλοι-Stocks, ΣΥΝΟΛΟ ΚΛΑΔΟΥ :		101,260,000		794.89	1.02									
ΕΥΠΡΟ	EUROBANK PROPERTIES ΑΕΕΑΠ (ΚΟ)	101,260,000	2.13	794.89	1.02	K		7.85	8.34	-5.88	0.816	0.09	0.04	2013
Εξειδικευμένες Χρηματοοικονομικές Υπηρεσίες														
2 Τίτλοι-Stocks, ΣΥΝΟΛΟ ΚΛΑΔΟΥ :		808,115,287		364.26	0.47									
ΚΟΥΜ	ΚΟΥΜΠΑΣ ΣΥΜΜΕΤΟΧΩΝ (ΚΟ)	17,544,600	0.6	2.32	0.00	A		0.132	0.132	0.00	---	-0.61	-0.61	---
ΜΙΓ	MARFIN INVESTMENT GROUP (ΚΟ)	770,360,560	0.3	360.53	0.46	K		0.468	0.498	-6.02	0.326	-0.17	-0.19	2013
ΠΑΡΝ	ΠΑΡΝΑΣΣΟΣ (ΚΟ)	20,210,127	1.53	1.41	0.00	E		0.070	0.096	-27.08	---	-4.92	-4.92	2013
Σταθερή Τηλεφωνία														
1 Τίτλοι-Stocks, ΣΥΝΟΛΟ ΚΛΑΔΟΥ :		490,150,389		5,151.48	6.63									
ΟΤΕ	ΟΤΕ (ΚΟ)	490,150,389	2.83	5,151.48	6.63	K		10.51	11.49	-8.53	0.140	0.71	0.66	2013
Εξοπλισμός Τηλεπικοινωνιών														
3 Τίτλοι-Stocks, ΣΥΝΟΛΟ ΚΛΑΔΟΥ :		149,049,815		109.35	0.14									
ΙΝΤΚΑ	INTRACOM HOLDINGS (ΚΟ)	133,025,996	1.41	97.24	0.13	K		0.731	0.814	-10.20	0.690	-0.57	-0.55	2013
ΜΑΡΑΚ	ΜΑΡΑΚ ΗΛΕΚΤΡΟΝΙΚΗ (ΚΟ)	9,567,289	0.3	3.33	0.00	Δ		0.348	0.356	-2.25	---	-0.10	-0.10	2013
ΣΠΙΕΣ	SPACE HELLAS (ΚΟ)	6,456,530	1.6	8.78	0.01	K		1.36	1.48	-8.11	9.153	0.11	0.00	2013
Διυλιστήρια														
1 Τίτλοι-Stocks, ΣΥΝΟΛΟ ΚΛΑΔΟΥ :		110,782,980		919.5	1.18									
ΜΟΗ	MOTOR ΟΙΛ (ΚΟ)	110,782,980	0.75	919.50	1.18	K		8.30	9.08	-8.59	0.328	0.18	-0.04	2013

P/E		Μέγιστο / Προβλεπόμενο 2012 Dividend / Interim Dividend 2012	Μέγιστο / Προβλεπόμενο 2013 Dividend / Interim Dividend 2013	Μερισματοδότηση Dividend Yield (%) ^(*)	Διακρινόμενες Τιμών Μαΐου Monthly Price in May				Διακρινόμενες Τιμών από 1/1/2014 Price Range since 1.1.2014	Αξία Συναλλαγών Value of Transactions ⁽⁹⁾	Όγκος Συναλλαγών Transactions Volume ⁽⁷⁾	Αριθμός Πράξεων Number of Trades	Μηνιαία Ευπορεσιμότητα Monthly Negotiability (%)	Securities ⁽¹⁾
πριν φόρων before tax	μετά φόρων after tax				Κ	Ανώτερη High	Κατώτερη Low	Ανώτερη High						
Banks														
									3,632,532,663.96	4,406,539,013	363,078	9.88	: TOTAL OF SECTOR	
1.8	1.4	---	---	---	0.58	0.71	0.58	0.75	357,399,647.90	538,922,956	48,606	4.22	ALPHA BANK (CR)	
3.2	2.5	---	---	---	1.43	1.77	1.13	1.88	95,643,697.93	59,307,240	12,710	4.92	ALPHA BANK (W)	
---	---	---	---	---	0.16	0.16	0.16	0.16	0.00	0	0	0.00	ATE (CR)	
---	---	---	---	---	0.11	0.14	0.11	0.28	2,825,041.41	22,032,169	4,802	2.12	ATTICA BANK S.A. (CR)	
---	---	---	---	---	7.30	11.60	7.30	15.00	1,417.36	150	23	0.00	GENIKI BANK (CR)	
---	---	0.54	0.67	4.75	13.60	14.98	13.60	16.53	1,137,071.45	80,369	1,834	0.40	BANK OF GREECE (CR)	
---	6.6	---	---	---	1.98	2.95	1.98	4.31	1,514,495,911.00	649,093,368	114,199	18.37	NATIONAL BANK (CR)	
---	2.0	---	---	---	0.46	0.99	0.46	1.59	26,210,789.46	35,519,270	16,771	14.45	NATIONAL BANK (W)	
---	---	---	---	---	0.32	0.48	0.32	0.63	1,007,054,772.60	2,698,612,581	115,756	18.35	EUROBANK ERGASIAS (CR)	
---	---	---	---	---	0.21	0.21	0.21	0.21	0.00	0	0	0.00	BANK OF CYPRUS (CR)	
2.3	1.6	---	---	---	1.36	1.80	1.36	2.11	583,821,990.47	358,419,057	41,081	5.87	PIRAEUS BANK (CR)	
1.1	0.8	---	---	---	0.86	1.08	0.60	1.11	43,942,324.38	44,551,853	7,296	5.25	PIRAEUS BANK (W)	
---	---	---	---	---	0.18	0.18	0.18	0.18	0.00	0	0	0.00	PROTON BANK S.A. (CR)	
---	---	---	---	---	0.05	0.05	0.05	0.05	0.00	0	0	0.00	T BANK (CR)	
---	---	---	---	---	0.17	0.17	0.17	0.17	0.00	0	0	0.00	TT HELLENIC POSTBANK (CR)	
Property & Casualty Insurance														
									284,861.44	214,351	343	0.78	: TOTAL OF SECTOR	
2.5	3.6	0.10	---	---	1.23	1.45	1.23	1.66	284,861.44	214,351	343	0.78	EUROPEAN RELIANCE INSUR. (CR)	
Insurance Brokers														
									5.41	190	3	0.00	: TOTAL OF SECTOR	
---	---	---	---	---	0.02	0.04	0.02	0.05	5.41	190	3	0.00	EUROBROKERS S.A. (CR)	
Equity Investment Instruments														
									717,334.95	818,547	98	7.06	: TOTAL OF SECTOR	
13.0	13.4	---	---	---	0.85	1.00	0.70	1.09	707,305.61	818,095	81	7.32	AEOLIAN INVESTMENT FUND (CR)	
6.0	6.1	---	0.80	3.62	22.10	23.67	20.08	23.99	10,029.34	452	17	0.11	ANDROMEDA SA (CR)	
Investment Services														
									33,958,412.41	4,097,791	13,898	6.27	: TOTAL OF SECTOR	
8.3	16.2	0.09	---	---	7.55	8.88	6.91	9.52	33,958,412.41	4,097,791	13,898	6.27	HELLENIC EXCHANGES-A.S.E. (CR)	
Real Estate Holding & Development														
									2,083,334.91	597,807	1,802	0.29	: TOTAL OF SECTOR	
---	---	---	---	---	0.19	0.19	0.19	0.19	0.00	0	0	0.00	BALKAN R.E. (CR)	
---	---	---	---	---	0.30	0.30	0.30	0.30	0.00	0	0	0.00	BABIS VOVOIS SA (CR)	
---	---	---	---	---	3.97	3.97	1.54	3.97	0.00	0	0	0.00	ELVIEMEK (CR)	
---	---	---	---	---	0.51	0.58	0.51	0.83	111,909.40	206,159	267	0.36	REDS S.A. (CR)	
---	---	---	---	---	1.45	1.96	1.45	2.60	33,694.50	19,711	305	0.60	KEKROPS SA (CR)	
---	---	---	---	---	0.09	0.09	0.09	0.09	0.00	0	0	0.00	KERAMIA-ALLATINI (CR)	
---	---	---	---	---	4.74	6.00	4.74	6.99	1,935,774.39	360,710	1,209	0.81	LAMDA DEVELOPMENT SA (CR)	
---	---	---	---	---	0.14	0.24	0.13	0.24	1,956.62	11,227	21	0.08	PASAL DEVELOPMENT S.A. (CR)	
Real Estate Services														
									17,826.89	3,094	38	0.02	: TOTAL OF SECTOR	
11.3	19.9	---	---	---	5.70	6.40	4.69	7.10	17,826.89	3,094	38	0.02	ALPHA REAL ESTATE SA(CR)	
Industrial & Office REITs														
									444,688.67	416,762	789	0.60	: TOTAL OF SECTOR	
54.4	**	---	---	---	1.80	2.23	1.50	2.23	54,988.95	28,382	159	0.20	MIG REAL ESTATE (CR)	
---	---	0.10	0.09	8.82	0.94	1.09	0.94	1.33	389,699.72	388,380	630	0.71	TRASTOR REAL EST. INV. CO.(CR)	
Specialty REITs														
									11,630,783.00	1,447,661	8,615	1.43	: TOTAL OF SECTOR	
90.3	**	---	0.18	6.62	7.61	8.49	6.65	9.50	11,630,783.00	1,447,661	8,615	1.43	EUROBANK PROPERTIES REIC (CR)	
Specialty Finance														
									23,274,233.78	51,117,611	22,644	6.33	: TOTAL OF SECTOR	
---	---	---	---	---	0.13	0.13	0.13	0.13	0.00	0	0	0.00	KOYMBAS SYNERGY GROUP (CR)	
---	---	---	---	---	0.38	0.51	0.38	0.57	23,260,490.09	50,931,248	22,553	6.61	MARFIN INVESTMENT GROUP (CR)	
---	---	---	---	---	0.07	0.10	0.07	0.17	13,743.69	186,363	91	0.92	PARNASSOS ENTERP. (CR)	
Fixed Line Telecommunications														
									337,203,781.06	31,876,790	48,432	6.50	: TOTAL OF SECTOR	
13.6	14.7	---	---	---	9.46	11.70	9.46	13.20	337,203,781.06	31,876,790	48,432	6.50	OTE (CR)	
Telecommunications Equipment														
									2,478,940.81	3,411,182	4,544	2.29	: TOTAL OF SECTOR	
---	---	---	---	---	0.64	0.82	0.53	0.90	2,468,684.27	3,402,456	4,482	2.56	INTRACOM HOLDINGS (CR)	
---	---	---	---	---	0.29	0.36	0.29	0.36	414.70	1,420	5	0.01	MARAC ELECTRONICS (CR)	
14.6	**	---	---	---	1.25	1.47	1.18	1.87	9,841.84	7,306	57	0.11	SPACE HELLAS SA (CR)	
Exploration & Production														
									26,040,831.75	3,111,622	11,521	2.81	: TOTAL OF SECTOR	
45.7	---	0.30	---	---	7.71	9.07	7.71	10.30	26,040,831.75	3,111,622	11,521	2.81	MOTOR OIL (CR)	

Σύμβολο ΟΔΣΗΣ OLSHS Code	Χρεόγραφο (1)	Αριθμός Εισηγμένων Χρεογράφων Number of Listed Securities (2)	Ονομαστική Αξία Nominal Value	Χρημ/κή Αξία (Εισπ. Ευρώ) Market Capitalisation (Million Euro) (3+4)	% στη Συνολική Χρημ/κή Αξία % in Total Market Capitalisation	Κατηγορία - Category (\$)	No Σημείωσης - Note Nr	Τιμή Κλεισίματος Closing Price	Τιμή Κλεισίματος Πρ. Μήνα Previous Month Closing Price	% Μεταβολή Μηνός % Monthly Price Change	% Spread Μηνός % Monthly Spread	Κέρδη ανά Μετοχή Profits per Share		Έτος χρήσης Fiscal year
												προ φόρων before tax	μετά φόρων after tax	
Καθετοποιημένες Εταιρ. Πετρελαίου & Φυσικού Αερίου														
2 Τίτλοι-Stocks, ΣΥΝΟΛΟ ΚΛΑΔΟΥ :		329,463,315		1,704.58	2.20									
ΕΛΙΝ	ΕΛΙΝΟΙΛ (ΚΟ)	23,828,130	0.5	23.59	0.03	K	0.990	1.15	-13.91	12.816	-0.09	-0.08	2013	
ΕΛΠΕ	ΕΛΜΗΝΙΚΑ ΠΕΤΡΕΛΙΑ (ΚΟ)	305,635,185	2.18	1,680.99	2.16	K	5.50	6.17	-10.86	0.304	-1.11	-0.89	2013	
Συμβατικός Ηλεκτρισμός														
1 Τίτλοι-Stocks, ΣΥΝΟΛΟ ΚΛΑΔΟΥ :		232,000,000		2,552.	3.29									
ΔΕΗ	ΔΕΗ (ΚΟ)	232,000,000	4.6	2,552.00	3.29	K	11.00	10.89	1.01	0.201	0.15	-0.97	2013	
Υδρευση														
2 Τίτλοι-Stocks, ΣΥΝΟΛΟ ΚΛΑΔΟΥ :		142,800,000		1,189.62	1.53									
ΕΥΑΠΣ	ΕΥΑΘ (ΚΟ)	36,300,000	1.12	177.87	0.23	K	4.90	4.93	-0.61	1.283	0.49	0.36	2013	
ΕΥΔΑΠ	ΕΥΔΑΠ (ΚΟ)	106,500,000	0.6	1,011.75	1.30	K	9.50	9.30	6.42	0.371	0.58	0.73	2013	
Βασικά Χημικά														
1 Τίτλοι-Stocks, ΣΥΝΟΛΟ ΚΛΑΔΟΥ :		26,730,187		31.54	0.04									
ΕΛΤΟΝ	ΕΛΤΟΝ (ΚΟ)	26,730,187	0.6	31.54	0.04	K	1.18	1.24	-4.84	2.006	0.18	0.13	2013	
Εξειδικευμένα Χημικά														
6 Τίτλοι-Stocks, ΣΥΝΟΛΟ ΚΛΑΔΟΥ :		172,033,194		255.94	0.33									
ΔΑΙΟΣ	ΔΑΙΟΣ ΠΛΑΣΤΙΚΑ (ΚΟ)	15,000,000	0.3	32.25	0.04	K	2.15	2.15	0.00	12.113	-0.10	-0.24	2013	
ΔΡΟΥΚ	ΝΤΡΟΥΚΦΑΡΜΠΕΝ ΕΛΛΑΣ (ΚΟ)	3,873,120	0.3	3.87	0.00	K	1.00	1.03	-2.91	18.560	-0.52	-0.49	2013	
ΠΕΤΖΚ	ΠΕΤΖΤΑΚΙΣ Α. (ΚΟ)	25,583,146	0.3	6.65	0.01	A	0.260	0.260	0.00	---	0.00	0.00	---	
ΠΛΑΘ	ΠΛΑΣΤΙΚΑ ΘΡΑΚΗΣ (ΚΟ)	45,094,620	0.5	52.76	0.07	K	1.17	1.27	-7.87	1.430	0.14	0.06	2013	
ΠΛΑΚΡ	ΠΛΑΣΤΙΚΑ ΚΡΗΤΗΣ (ΚΟ)	27,379,200	0.52	139.91	0.18	K	5.11	5.26	-2.85	4.012	0.70	0.50	2013	
ΣΑΙΚΑ	ΣΥΣΛΟΝ ΕΛΛΑΣ (ΚΟ)	26,664,840	0.47	12.53	0.02	K	0.470	0.498	-5.62	6.462	0.06	0.01	2013	
ΣΠΥΡ	ΣΠΥΡΟΥ ΑΓΡ. ΟΙΚ. (ΚΟ)	28,438,268	0.3	7.96	0.01	K	0.280	0.271	3.32	8.355	-0.08	-0.15	2013	
Αλουμίνιο														
4 Τίτλοι-Stocks, ΣΥΝΟΛΟ ΚΛΑΔΟΥ :		201,126,275		244.12	0.31									
ΑΛΚΟ	ΑΛΚΟ ΕΛΛΑΣ (ΚΟ)	25,000,000	0.4	6.60	0.01	K	0.264	0.340	-22.35	9.529	-0.60	-0.63	2013	
ΑΑΜΥ	ΑΛΟΥΜΥΛ (ΚΟ)	22,016,250	0.37	7.05	0.01	K	0.320	0.361	-11.36	3.186	-0.68	-0.74	2013	
ΕΛΒΑ	ΕΛΒΑΛ (ΚΑ)	124,100,815	0.3	224.62	0.29	K	1.81	1.91	-1.05	1.940	0.13	-0.03	2013	
ΕΤΕΜ	ΕΤΕΜ (ΚΑ)	30,009,210	0.31	5.85	0.01	K	0.195	0.242	-19.42	7.540	-0.72	-0.66	2013	
Μη Σιδηρούχα Μέταλλα														
2 Τίτλοι-Stocks, ΣΥΝΟΛΟ ΚΛΑΔΟΥ :		218,195,489		807.32	1.04									
ΜΥΤΙΛ	ΜΥΤΙΛΗΝΑΙΟΣ (ΚΟ)	116,915,862	1.07	750.60	0.97	K	6.42	6.43	-0.16	0.271	0.69	0.57	2013	
ΧΑΚΟΡ	ΧΑΛΚΟΡ (ΚΑ)	101,279,627	0.38	56.72	0.07	K	0.560	0.651	-13.98	1.806	-0.53	-0.63	2013	
Χάλυβας														
9 Τίτλοι-Stocks, ΣΥΝΟΛΟ ΚΛΑΔΟΥ :		324,289,086		414.53	0.53									
ΕΛΣΤΡ	ΕΛΑΣΤΡΟΝ (ΚΟ)	18,648,000	1	15.18	0.02	K	0.814	0.869	-6.33	3.508	-0.15	-0.16	2013	
ΚΟΡΔΕ	ΚΟΡΔΕΛΟΥ Χ. ΑΦΟΙ (ΚΟ)	21,224,340	0.42	7.43	0.01	K	0.350	0.330	6.06	7.286	0.00	0.00	2013	
ΛΕΒΚ	ΛΕΒΕΝΤΕΡΗΣ Ν. (ΚΑ)	8,321,682	0.67	3.60	0.00	K	0.240	0.249	-3.61	10.180	0.00	0.00	2013	
ΛΕΒΠ	ΛΕΒΕΝΤΕΡΗΣ Ν. (ΠΑ)	2,160,524	0.67			K	0.744	0.744	0.00	2.737	0.00	0.00	2013	
ΜΠΤΚ	ΜΠΗΤΡΟΣ ΣΥΜΜΕΤΟΧΙΚΗ (ΚΟ)	15,842,391	1.51	7.02	0.01	K	0.443	0.440	0.68	9.610	-0.73	-0.61	2013	
ΣΙΔΕ	ΣΙΔΕΝΟΡ (ΚΟ)	96,243,908	0.41	165.54	0.21	K	1.72	1.72	0.00	1.785	-0.78	-0.90	2013	
ΣΙΔΑΜ	ΣΙΔΑΜ (ΚΟ)	10,000,000	1.35	4.79	0.01	E	0.479	0.350	36.86	---	-1.00	-1.13	2013	
ΣΩΛΚ	ΣΩΛ/ΓΕΙΑ ΚΟΡΙΝΘΟΥ (ΚΟ)	124,170,201	0.78	204.88	0.26	K	1.65	1.80	-8.33	0.888	-0.03	-0.05	2013	
ΤΖΚΑ	ΤΖΙΡΑΚΙΑΝ ΠΡΟΦΙΛ (ΚΑ)	1,270,000	0.3	2.92	0.00	E	2.30	2.30	0.00	---	0.00	0.00	2013	
ΧΑΛΥΒ	ΧΑΛΥΒΟΦΥΛΛΩΝ (ΚΟ)	26,408,040	0.3	3.17	0.00	A	0.120	0.120	0.00	---	0.00	0.00	---	
Ορυχεία														
1 Τίτλοι-Stocks, ΣΥΝΟΛΟ ΚΛΑΔΟΥ :		468,700		1.99	0.00									
ΜΕΡΚΟ	MERMEREN KOMB. A.D. PR. (ΕΛΠ)	468,700	---	1.99	0.00	K	4.25	3.80	11.84	10.943	0.00	0.00	2013	
Οικοδομικά Υλικά & Εξαρτήματα														
11 Τίτλοι-Stocks, ΣΥΝΟΛΟ ΚΛΑΔΟΥ :		363,801,401		2,000.32	2.58									
ΑΚΡΙΤ	ΑΚΡΙΤΑΣ (ΚΟ)	13,000,000	1	1.91	0.00	K	0.147	0.116	26.72	6.610	-0.94	-1.10	2013	
ΒΙΟΣΚ	UNIBIOS (ΚΟ)	15,627,315	0.3	4.77	0.01	K	0.305	0.340	-10.29	10.020	0.02	-0.01	2013	
ΗΡΑΚ	ΗΡΑΚΛΗΣ ΑΓΕΤ (ΚΟ)	71,082,707	1.7	90.99	0.12	X	1.28	1.40	-8.57	---	-2.34	-1.92	2013	
ΙΚΤΙΝ	ΙΚΤΙΝΟΣ ΕΛΛΑΣ (ΚΟ)	28,580,100	0.4	46.30	0.06	K	1.62	1.70	-4.71	2.252	0.20	0.14	2013	
ΚΥΡΜ	ΚΥΡΙΑΚΙΔΗΣ Η.- F.H.L. (ΚΟ)	24,474,815	1.15	55.31	0.07	K	2.26	2.26	0.00	2.446	0.63	0.49	2013	
ΜΑΘΙΟ	ΜΑΘΙΟΣ ΠΥΡΙΜΑΧΑ (ΚΟ)	9,819,370	0.69	3.74	0.00	K	0.381	0.469	-18.76	38.364	-0.05	-0.05	2013	
ΜΟΝΤΑ	ΒΑΡΒΕΡΗΣ Ν. - ΜΟΔΑ ΒΑΓΝΟ (ΚΟ)	18,810,000	0.4	4.10	0.01	K	0.218	0.226	-3.54	4.675	-0.11	-0.16	2013	
ΕΥΛΚ	ΙΝΤΕΡΓΟΥΝΤ-ΕΥΛΕΜΠΟΡΙΑ (ΚΟ)	34,986,430	0.44	4.59	0.01	K	0.117	0.119	-1.68	6.118	-0.04	-0.04	2013	
ΕΥΛΠ	ΙΝΤΕΡΓΟΥΝΤ-ΕΥΛΕΜΠΟΡΙΑ (ΠΟ)	2,566,836	0.44			K	0.195	0.195	0.00	10.000	-0.04	-0.04	2013	
ΣΕΛΜΚ	ΣΕΛΜΑΝ (ΚΟ)	60,221,300	0.4	4.82	0.01	A	0.080	0.080	0.00	---	0.00	0.00	---	
ΤΙΤΚ	ΤΙΤΑΝ (ΚΟ)	77,063,568	4	1,783.79	2.30	K	22.21	22.70	-2.16	0.455	-0.11	-0.34	2013	
ΤΙΤΠ	ΤΙΤΑΝ (ΠΟ)	7,568,960	4			K	9.54	9.78	-2.45	3.805	-0.11	-0.34	2013	
Κατασκευές														
13 Τίτλοι-Stocks, ΣΥΝΟΛΟ ΚΛΑΔΟΥ :		792,711,186		1,285.51	1.66									
ΑΒΑΞ	J. & P. - ΑΒΑΞ (ΚΟ)	77,654,850	0.58	128.91	0.17	K	1.66	1.70	-2.35	1.459	-0.92	-0.94	2013	
ΑΕΓΕΚ	ΑΕΓΕΚ (ΚΟ)	33,301,715	0.32	3.30	0.00	E	0.099	0.084	17.86	---	-1.08	-1.11	2013	
ΑΘΗΝΑ	ΑΘΗΝΑ (ΚΟ)	90,902,904	0.8	27.27	0.04	X	0.300	0.300	0.00	---	-0.21	-0.24	2013	

P/E		Μέγιστο / Προβλεπόμενο 2012 Dividend / Interim Dividend 2012	Μέγιστο / Προβλεπόμενο 2013 Dividend / Interim Dividend 2013	Μερισματοδότηση Dividend Yield (%) ⁽⁴⁾	Διακρινόμενες Τιμών Μαΐου Monthly Price in May				ΑΕΙΔ Συναλλαγών Value of Transactions ⁽⁵⁾	Όγκος Συναλλαγών Transactions Volume ⁽⁷⁾	Αριθμός Προβέων Number of Trades	Μηνιαία Ευρεσιμότητα Monthly Net-Reliability (%)	Securities ⁽¹⁾
πριν φόρων before tax	μετά φόρων after tax				Κ	Ανώτερη High	Κατώτερη Low	Ανώτερη High					
Integrated Oil & Gas													
									63,339,152.60	11,406,168	25,447	3.46	: TOTAL OF SECTOR
---	---	---	---	---	0.99	1.18	0.79	1.50	841.80	810	5	0.00	ELINOIL S.A. (CR)
---	---	0.15	---	---	5.11	6.36	5.11	8.13	63,338,310.80	11,405,358	25,442	3.73	HELLENIC PETROLEUM (CR)
Conventional Electricity													
									109,446,002.49	10,263,996	27,838	4.42	: TOTAL OF SECTOR
71.8	---	0.03	---	---	9.27	11.50	9.08	12.75	109,446,002.49	10,263,996	27,838	4.42	PPC (CR)
Water													
									25,958,572.79	2,909,480	13,184	2.04	: TOTAL OF SECTOR
10.6	14.4	0.16	---	---	4.25	5.02	4.25	5.66	688,233.17	147,193	1,083	0.41	THESSALONIKA WATER & SEWERAGE
13.4	10.6	0.15	0.36	3.79	8.39	9.95	7.06	9.95	25,270,339.62	2,762,287	12,101	2.59	EYDAP S.A. (CR)
Commodity Chemicals													
									152,788.03	132,266	633	0.49	: TOTAL OF SECTOR
6.6	8.9	---	---	---	1.09	1.24	1.09	1.40	152,788.03	132,266	633	0.49	ELTON SA (CR)
Specialty Chemicals													
									886,552.38	689,961	1,385	0.40	: TOTAL OF SECTOR
---	---	---	---	---	1.94	2.22	1.66	2.29	2,896.41	1,406	54	0.01	DAIOS PLASTICS SA (CR)
---	---	---	---	---	1.00	1.03	1.00	1.95	1,378.70	1,340	5	0.03	DRUCKFARBEN HELLAS (CR)
---	---	---	---	---	0.26	0.26	0.26	0.26	0.00	0	0	0.00	PETZTAKIS SA (CR)
8.4	20.8	0.05	0.05	4.27	1.07	1.27	1.07	1.39	638,682.50	548,238	1,021	1.22	THRACE PLASTICS SA (CR)
6.9	9.8	---	---	---	5.03	5.36	4.80	5.50	197,381.73	37,606	153	0.14	CRETE PLASTICS SA (CR)
8.7	37.4	---	---	---	0.45	0.49	0.45	0.61	44,266.78	93,841	140	0.35	CYCLON HELLAS SA (CR)
---	---	---	---	---	0.24	0.29	0.24	0.38	1,946.26	7,530	12	0.03	SPIROY AGRICULTURE SA (CR)
Aluminum													
									659,345.93	1,432,825	1,722	0.71	: TOTAL OF SECTOR
---	---	---	---	---	0.23	0.42	0.22	0.42	321,300.44	955,408	650	3.82	ALCO HELLAS SA (CR)
---	---	---	---	---	0.25	0.39	0.25	0.66	47,251.33	158,880	384	0.72	ALUMIL (CR)
15.2	---	0.08	---	---	1.70	1.96	1.70	2.15	255,189.86	138,450	463	0.11	ELVAL SA. (CB)
---	---	---	---	---	0.16	0.24	0.16	0.40	35,604.30	180,087	225	0.60	ETEM SA (CB)
Nonferrous Metals													
									35,132,538.08	6,364,412	19,415	2.92	: TOTAL OF SECTOR
8.3	9.9	---	---	---	5.54	6.56	5.38	7.32	34,728,305.61	5,655,577	18,281	4.84	MYTILINEOS HOLDINGS (CR)
---	---	---	---	---	0.51	0.67	0.51	0.91	404,232.47	708,835	1,134	0.70	HALKOR SA (CB)
Steel													
									3,093,835.77	1,939,659	6,981	0.60	: TOTAL OF SECTOR
---	---	---	---	---	0.73	0.87	0.73	1.00	25,288.98	31,361	196	0.17	ELASTRON (CR)
---	---	---	---	---	0.32	0.35	0.20	0.35	47.14	141	9	0.00	KORDELLOS BROS SA (CR)
---	---	---	---	---	0.20	0.24	0.20	0.26	2,795.09	12,175	18	0.15	N. LEVEDERIS SA (CB)
---	---	0.04	---	---	0.74	0.74	0.57	0.78	0.00	0	0	0.00	N. LEVEDERIS SA (PB)
---	---	---	---	---	0.44	0.44	0.36	0.56	1,521.28	3,435	6	0.02	BITROS HOLDING SA (CR)
---	---	---	---	---	1.45	1.81	1.45	2.26	515,962.17	317,196	858	0.33	SIDENOR (CR)
---	---	---	---	---	0.35	0.48	0.24	0.48	2.33	5	2	0.00	SIDMA SA (CR)
---	---	---	---	---	1.41	1.83	1.41	2.30	2,548,218.78	1,575,346	5,892	1.27	CORINTH PIPEWORKS SA (CR)
---	---	---	---	---	2.30	2.30	1.44	2.63	0.00	0	0	0.00	GIRAKIAN PROFIL SA (CB)
---	---	---	---	---	0.12	0.12	0.12	0.12	0.00	0	0	0.00	SHEET STEEL SA (CR)
General Mining													
									8,648.13	2,150	44	0.46	: TOTAL OF SECTOR
1.9	1.9	0.47	---	---	3.62	4.30	3.45	4.67	8,648.13	2,150	44	0.46	MERMEREN KOMB. A.D. PR. (GDR)
Building Materials & Fixtures													
									38,797,125.59	2,457,712	12,286	0.68	: TOTAL OF SECTOR
---	---	---	---	---	0.11	0.18	0.10	0.18	1,312.57	9,101	69	0.07	AKRITAS SA (CR)
16.2	---	---	---	---	0.26	0.34	0.26	0.40	59,388.24	195,409	297	1.25	UNIBIOS (CR)
---	---	---	---	---	1.28	1.41	1.26	1.55	95,456.23	72,070	112	0.10	HERACLES GEN.CEMENT CO. (CR)
7.4	10.7	---	---	---	1.53	1.72	1.49	1.84	404,314.34	252,498	491	0.88	IKTINOS HELLAS SA (CR)
1.7	2.2	---	---	---	1.81	2.40	1.07	2.57	385,370.48	183,866	625	0.75	KYRIAKIDIS MARBLES SA (CR)
---	---	---	---	---	0.25	0.49	0.25	0.49	2,661.84	8,010	21	0.08	MATHIOS REFRACTORY SA (CR)
---	---	---	---	---	0.18	0.23	0.17	0.28	2,467.71	13,579	50	0.07	VARVERIS - MODA BAGNO SA (CR)
---	---	---	---	---	0.11	0.12	0.08	0.16	271.85	2,516	6	0.01	INTERWOOD-XYLEMPORIA (CR)
---	---	---	---	---	0.20	0.20	0.20	0.20	0.00	0	0	0.00	INTERWOOD-XYLEMPORIA (PR)
---	---	---	---	---	0.08	0.08	0.08	0.08	0.00	0	0	0.00	SHELMAN SA (CR)
---	---	---	---	---	19.46	23.75	18.12	26.15	37,758,079.02	1,711,354	10,527	2.22	TITAN CEMENT (CR)
---	---	---	---	---	8.81	9.79	8.53	10.10	87,803.31	9,309	88	0.12	TITAN CEMENT CO. (PR)
Heavy Construction													
									41,691,291.74	13,150,448	27,755	1.66	: TOTAL OF SECTOR
---	---	---	---	---	1.50	1.76	1.50	2.02	696,440.34	434,998	1,252	0.56	J & P - AVAX SA (CR)
---	---	---	---	---	0.07	0.10	0.07	0.14	24,923.70	292,660	148	0.88	AGEEK (CR)
---	---	---	---	---	0.30	0.30	0.16	0.31	0.00	0	0	0.00	ATHENA SA (CR)

Σύμβολο ΟΔΣΗΣ OASHS Code	Χρεόγραφο (1)	Αριθμός Εισηγμένων Χρεογράφων Number of Listed Securities (2)	Ονομαστική Αξία Nominal Value	Χρημ/κή Αξία (Εξοτ. Ευρώ) Market Capitalisation (Million Euro)(3,4)	% στη Συνολική Χρημ/κή Αξία% in Total Market Capitalisation	Κατηγορία - Category (\$)	No Σημείωσης - Note Nr	Τιμή Κλεισίματος Closing Price	Τιμή Κλεισίματος Πρ. Μηνός Previous Month Closing Price	% Μεταβολή Μηνός % Monthly Price Change	% Spread Μηνός % Monthly Spread	Κέρδη ανά Μετοχή Profits per Share	Έτος χρήσης Fiscal year	
												πρo φόρων before tax	μετ'α φόρων after tax	
Κατασκευές (Συνέχεια)														
ΑΤΤΙΚ	ΑΤΤΙ - ΚΑΤ (ΚΟ)	81,644,555	0.3	2.45	0.00	E	0.030	0.031	-3.23	---	---	-0.27	-0.28	2013
ΒΙΟΤ	ΒΙΟΤΕΡ (ΚΟ)	17,579,754	4.16	2.76	0.00	E	0.157	0.180	-12.78	---	---	-0.83	-0.79	2013
ΓΕΚΤΕΡΝΑ	ΓΕΚ ΤΕΡΝΑ (ΚΟ)	94,462,368	0.57	344.79	0.44	K	3.65	3.76	-2.93	0.399	---	-0.83	-1.02	2013
ΔΟΜΙΚ	ΔΟΜΙΚΗ ΚΡΗΤΗΣ (ΚΟ)	15,878,748	0.48	6.49	0.01	E	0.409	0.410	-0.24	---	---	0.01	0.01	2013
ΕΔΡΑ	ΕΔΡΑΣΗ - ΦΑΛΛΙΔΑΣ Χ. (ΚΟ)	7,847,611	1.2	1.18	0.00	A	0.150	0.150	0.00	---	---	0.00	0.00	---
ΕΚΤΕΡ	ΕΚΤΕΡ (ΚΟ)	11,250,000	0.56	7.20	0.01	K	0.640	0.802	-20.20	2.628	0.10	0.04	0.04	2013
ΕΛΛΑΚΤΩΡ	ΕΛΛΑΚΤΩΡ (ΚΟ)	177,001,313	1.03	695.62	0.90	K	3.93	3.80	3.42	0.450	0.09	-0.28	-0.28	2013
ΙΝΚΑΤ	ΙΝΤΡΑΚΑΤ (ΚΟ)	23,154,250	1.36	22.00	0.03	K	0.950	1.03	-7.77	1.958	-1.07	-1.00	-1.00	2013
ΚΛΜ	ΚΛΟΥΚΙΝΑΣ - ΛΑΠΠΑΣ (ΚΟ)	40,219,218	0.3	25.14	0.03	K	0.625	0.615	1.63	8.055	-0.06	-0.08	-0.08	2013
ΜΗΧΚ	ΜΗΧΑΝΙΚΗ (ΚΟ)	66,937,526	0.7	9.19	0.01	A	0.100	0.100	0.00	---	---	0.00	0.00	---
ΜΗΧΠ	ΜΗΧΑΝΙΚΗ (ΠΟ)	25,968,987	0.7			A	0.096	0.096	0.00	---	---	0.00	0.00	---
ΜΟΧΛ	ΜΟΧΛΟΣ (ΚΟ)	4,588,137	16	6.65	0.01	K	1.45	1.58	-8.23	8.422	-3.26	-2.87	-2.87	2013
ΠΡΔ	ΠΡΟΟΔΕΥΤΙΚΗ (ΚΟ)	24,319,250	0.3	2.58	0.00	E	0.106	0.105	0.95	---	---	-0.05	-0.08	2013
Υλικά Συσκευασίας														
6 Τίτλοι-Stocks, ΣΥΝΟΛΟ ΚΛΑΔΟΥ :		363,218,260		141.72	0.18									
ΒΙΣ	ΒΙΣ (ΚΟ)	4,968,600	2.88	3.67	0.00	K	0.738	0.911	-18.99	18.693	0.00	0.00	0.00	2013
ΚΑΡΤΖ	ΚΑΡΑΤΖΗ (ΚΟ)	14,679,792	1.68	54.90	0.07	K	3.74	3.75	-0.27	2.001	0.49	0.29	0.29	2013
ΜΑΙΚ	ΜΑΙΛΑΝΗΣ Μ.Ι.(ΚΟ)	322,925,288	0.3	41.98	0.05	E	0.130	0.120	8.33	---	---	-0.48	-0.09	2013
ΠΑΙΡ	ΠΑΪΡΗΣ ΠΛΑΣΤΙΚΩΝ (ΚΟ)	4,971,466	1.46	1.59	0.00	K	0.320	0.320	0.00	8.812	-0.03	-0.06	-0.06	2013
ΠΠΑΚ	PAPERPACK (ΚΟ)	3,953,090	0.9	3.95	0.01	K	1.00	1.00	0.00	8.598	0.00	0.00	0.00	2013
ΦΛΕΟ	FLEXORACK (ΚΟ)	11,720,024	0.54	35.63	0.05	K	3.04	3.10	-1.94	4.796	0.37	0.20	0.20	2013
Διαφοροποιημένες Βιομηχανίες														
1 Τίτλοι-Stocks, ΣΥΝΟΛΟ ΚΛΑΔΟΥ :		219,611,308		1,027.78	1.32									
ΒΙΟ	ΒΙΟΝΑΛCO SA/ΝV (ΚΑ)	219,611,308	---	1,027.78	1.32	K	4.68	4.60	1.74	0.492	0.00	0.00	---	
Ηλεκτρικά Μέρη & Εξοπλισμός														
2 Τίτλοι-Stocks, ΣΥΝΟΛΟ ΚΛΑΔΟΥ :		35,678,860		59.17	0.08									
ΑΛΚΑΤ	ΝΕΧΑΝΣ ΕΛΛΑΣ (ΚΟ)	6,132,500	1.25	13.37	0.02	K	2.18	2.11	3.32	6.560	0.00	0.00	0.00	2013
ΕΛΚΑ	ΕΛΛΗΝΙΚΑ ΚΑΛΩΔΙΑ (ΚΟ)	29,546,360	0.71	45.80	0.06	K	1.55	1.64	-5.49	2.380	-0.66	-0.71	-0.71	2013
Εμπορικά Οχήματα και Φορτηγά														
2 Τίτλοι-Stocks, ΣΥΝΟΛΟ ΚΛΑΔΟΥ :		45,680,678		44.3	0.06									
ΕΑΤΚ	ΕΑΤΡΑΚ (ΚΟ)	15,146,404	0.34	25.60	0.03	K	1.69	1.63	3.68	7.876	0.18	0.05	0.05	2013
ΝΕΩΡΣ	ΝΕΩΡΙΟΝ (ΚΟ)	23,463,874	0.8	2.93	0.00	A	0.125	0.125	0.00	---	---	0.00	0.00	---
ΠΕΤΡΟ	ΠΕΤΡΟΠΟΥΛΟΣ ΠΕΤΡΟΣ (ΚΟ)	7,070,400	0.93	15.77	0.02	K	2.23	2.25	-0.89	3.019	0.10	0.09	0.09	2013
Μηνήματα Βιομηχανικού Εξοπλισμού														
5 Τίτλοι-Stocks, ΣΥΝΟΛΟ ΚΛΑΔΟΥ :		165,754,082		946.75	1.22									
ΚΛΕΜ	ΚΛΕΕΜΑΝ HELLAS (ΚΟ)	23,648,700	0.33	49.66	0.06	K	2.10	2.20	-4.55	2.655	0.24	0.09	0.09	2013
ΜΕΒΑ	ΜΕΒΑCO (ΚΟ)	10,500,000	0.9	12.29	0.02	K	1.17	1.26	-7.14	9.942	0.04	0.00	0.00	2013
ΜΕΤΚ	ΜΕΤΚΑ (ΚΟ)	51,950,600	0.32	685.75	0.88	K	13.20	12.90	2.33	0.423	1.67	1.76	1.76	2013
ΣΠΙΝΤ	SPIDER - ΠΕΤΣΙΟΣ Ν.& ΥΙΟΙ (ΚΟ)	29,060,950	0.34	1.74	0.00	E	0.060	0.019	215.79	---	---	-0.29	-0.34	2013
ΦΡΙΓΟ	FRIGOGLOSS (ΚΟ)	50,593,832	0.3	197.32	0.25	K	3.90	4.17	-6.47	0.569	-0.33	-0.56	-0.56	2013
Υπηρεσίες Μεταφορών														
2 Τίτλοι-Stocks, ΣΥΝΟΛΟ ΚΛΑΔΟΥ :		35,080,000		713.25	0.92									
ΟΛΘ	ΟΛΘ (ΚΟ)	10,080,000	3	252.00	0.32	K	25.00	25.07	-0.28	2.147	0.00	0.00	0.00	2013
ΟΛΠ	ΟΛΠ (ΚΟ)	25,000,000	2	461.25	0.59	K	18.45	18.70	-1.34	0.959	0.47	0.32	0.32	2013
Υποστηρικτικές Υπηρεσίες προς Επιχειρήσεις														
4 Τίτλοι-Stocks, ΣΥΝΟΛΟ ΚΛΑΔΟΥ :		64,727,024		64.62	0.08									
ΕΣΥΜΒ	ΕΥΡΩΣΥΜΒΟΥΛΟΙ (ΚΟ)	7,959,900	0.6	19.18	0.02	K	2.41	2.67	-9.74	6.497	0.08	0.05	0.05	2013
ΛΥΚ	INFORM ΛΥΚΟΣ Π. (ΚΟ)	20,578,374	0.62	31.48	0.04	K	1.53	1.64	-6.71	8.118	0.18	0.10	0.10	2013
ΝΙΟΥΣ	ΕΙΔΗΣΕΟΦΩΝΙΚΗ ΕΛΛΑΣ (ΚΟ)	27,848,000	0.3	10.86	0.01	K	0.390	0.381	2.36	10.096	0.07	0.02	0.02	2013
ΧΑΙΔΕ	ΧΑΪΔΕΜΕΝΟΣ (ΚΟ)	8,340,750	1.2	3.09	0.00	K	0.371	0.471	-21.23	15.952	0.00	0.00	0.00	2013
Προμηθευτές Βιομηχανίας														
3 Τίτλοι-Stocks, ΣΥΝΟΛΟ ΚΛΑΔΟΥ :		44,558,104		19.48	0.03									
ΒΟΣΥΣ	ΒΟΓΙΑΤΖΟΛΟΥ SYSTEMS (ΚΟ)	6,325,000	0.6	7.08	0.01	K	1.12	1.30	1.27	20.589	-0.32	-0.39	-0.39	2013
ΓΕΒΚΑ	ΓΕΝΙΚΗ ΕΜΠΟΡΙΟΥ (ΚΟ)	24,060,000	0.3	10.92	0.01	K	0.454	0.410	10.73	9.548	0.05	0.03	0.03	2013
ΔΙΟΝ	ΔΙΟΝΙΣ (ΚΟ)	14,173,104	0.3	1.47	0.00	E	0.104	0.111	-6.31	---	---	-0.58	-0.59	2013
Απόσταξη & Ονοπαρωγή														
3 Τίτλοι-Stocks, ΣΥΝΟΛΟ ΚΛΑΔΟΥ :		42,524,440		9.06	0.01									
ΚΤΗΛΑ	ΚΤΗΜΑ Κ. ΛΑΖΑΡΙΔΗ (ΚΟ)	15,804,800	0.33	7.59	0.01	K	0.480	0.480	0.00	2.908	-0.07	-0.06	-0.06	2013
ΜΠΟΚΑ	ΜΠΟΥΤΑΡΗΣ Ι. & ΥΙΟΣ (ΚΑ)	25,179,640	0.6	1.48	0.00	E	0.058	0.059	-1.69	---	---	-0.12	-0.12	2013
ΜΠΟΠΑ	ΜΠΟΥΤΑΡΗΣ Ι. & ΥΙΟΣ (ΠΑ)	1,540,000	0.6			E	0.010	0.010	0.00	---	---	-0.12	-0.12	2013
Αναψυκτικά														
1 Τίτλοι-Stocks, ΣΥΝΟΛΟ ΚΛΑΔΟΥ :		367,690,225		6,236.03	8.03									
ΕΕΕ	COCA-COLA HBC AG (ΚΟ)	367,690,225	6.7CHF	6,236.03	8.03	K	16.96	18.15	-6.56	0.382	1.17	0.88	---	

P/E		Μέρισμα / Προβλεπόμενα 2012 Dividend / Interim Dividend 2012	Μέρισμα / Προβλεπόμενα 2013 Dividend / Interim Dividend 2013	Μερισματοδόση Dividend Yield (%) ⁽⁴⁾	Διακιμάνσεις Τιμών Μαΐου Monthly Price in May				Αξία Συναλλαγών Value of Transactions ⁽⁵⁾	Όγκος Συναλλαγών Transactions Volume ⁽⁷⁾	Αριθμός Πράξεων Number of Trades	Μηνιαία Ευρωρευστότητα Monthly Liquidity (%)	Securities ⁽¹⁾
πριν φόρων before tax	μετά φόρων after tax				Κ	Ανώτερη High	Κατώτερη Low	Ανώτερη High					
(Continued)													Heavy Construction
---	---	---	---	---	0.03	0.03	0.02	0.04	229.36	8,120	12	0.01	ATTI - KAT SA (CR)
---	---	---	---	---	0.13	0.18	0.10	0.20	3,203.36	20,077	44	0.11	BIOTER SA (CR)
---	---	---	---	---	3.08	3.84	3.08	4.21	14,936,026.58	4,240,966	12,292	4.49	GEK TERNA (CR)
29.5	52.4	---	---	---	0.32	0.42	0.26	0.49	25,203.69	69,159	41	0.44	DOMIKI KRITIS SA (CR)
---	---	---	---	---	0.15	0.15	0.15	0.15	0.00	0	0	0.00	EDRASIS - C. PSALLIDAS SA (CR)
7.0	17.8	---	---	---	0.60	0.81	0.60	0.99	459,339.32	704,825	768	6.27	EKTER SA (CR)
36.0	---	---	---	---	3.32	4.08	3.06	4.18	25,350,505.16	6,762,450	12,419	3.82	ELLAKTOR (CR)
---	---	---	---	---	0.89	1.05	0.89	1.32	103,479.22	107,302	287	0.46	INTRACOM CONSTR. (CR)
---	---	---	---	---	0.59	0.68	0.57	0.78	39,437.29	63,987	76	0.16	KLOUKINAS - LAPPAS SA (CR)
---	---	---	---	---	0.10	0.10	0.10	0.10	0.00	0	0	0.00	MICHANIKI SA (CR)
---	---	---	---	---	0.10	0.10	0.10	0.10	0.00	0	0	0.00	MICHANIKI SA (PR)
---	---	---	---	---	1.25	1.55	1.22	2.00	10,913.37	7,759	136	0.17	MOCHLOS SA (CR)
---	---	---	---	---	0.08	0.12	0.08	0.19	41,590.35	438,145	280	1.80	PROODEFTIKH SA (CR)
Containers & Packaging													
									279,502.80	1,000,344	746	0.28	: TOTAL OF SECTOR
---	---	---	---	---	0.74	0.91	0.74	0.98	18,831.17	25,494	6	0.51	VIS SA (CR)
8.3	13.9	---	---	---	3.10	3.80	3.10	4.50	49,436.85	14,830	229	0.10	KARATZIS SA (CR)
---	---	---	---	---	0.10	0.14	0.07	0.14	110,136.50	897,867	236	0.28	M.J. MAILLIS SA (CR)
---	---	---	---	---	0.32	0.32	0.23	0.36	0.00	0	0	0.00	PAIRIS SA (CR)
3.5	4.7	---	---	---	0.88	1.06	0.80	1.15	40,009.99	41,787	180	1.06	PAPERPACK (CR)
8.1	15.1	---	---	---	2.76	3.18	2.68	3.50	61,088.29	20,366	95	0.17	FLEXOPACK SA (CR)
Diversified Industrials													
									12,676,701.10	2,906,477	6,484	1.32	: TOTAL OF SECTOR
---	---	---	---	---	3.79	4.70	3.79	5.19	12,676,701.10	2,906,477	6,484	1.32	VIOHALCO SA/NV (CB)
Electrical Components & Equipment													
									251,516.73	159,491	614	0.45	: TOTAL OF SECTOR
---	---	---	---	---	2.06	2.29	2.03	2.40	19,404.83	9,005	86	0.15	NEXANS HELLAS SA (CR)
---	---	---	---	---	1.37	1.66	1.37	2.00	232,111.90	150,486	528	0.51	HELLENIC CABLES SA (CR)
Commercial Vehicles & Trucks													
									69,349.28	34,146	243	0.07	: TOTAL OF SECTOR
8.0	29.1	---	---	---	1.57	1.69	1.40	1.90	12,196.98	7,435	31	0.05	ELTRAK SA (CR)
---	---	---	---	---	0.13	0.13	0.13	0.13	0.00	0	0	0.00	NEORION SA (CR)
22.9	26.5	---	---	---	2.02	2.23	1.58	2.34	57,152.30	26,711	212	0.38	PETROPOULOS PETROS (CR)
Industrial Machinery													
									22,836,965.57	3,489,944	21,300	2.11	: TOTAL OF SECTOR
8.6	23.5	---	---	---	1.92	2.19	1.89	2.58	152,239.32	73,435	245	0.31	KLEEMAN HELLAS SA (CR)
31.7	**	---	---	---	1.17	1.30	1.10	1.35	13,768.54	11,201	25	0.11	MEVACO SA (CR)
6.9	6.5	0.25	---	---	10.80	13.20	10.80	14.29	15,021,491.69	1,246,794	11,485	2.40	METKA (CR)
---	---	---	---	---	0.01	0.07	0.01	0.07	1,380.88	24,702	48	0.09	SPIDER METAL INDUSTRY SA (CR)
---	---	---	---	---	3.00	4.22	3.00	5.63	7,648,085.14	2,133,812	9,497	4.22	FRIGOGLOSS SA (CR)
Transportation Services													
									5,146,164.56	283,516	5,112	0.81	: TOTAL OF SECTOR
9.2	12.2	1.50	---	---	24.50	26.26	22.20	26.50	787,104.32	31,509	159	0.31	TPA SA (CR)
36.7	53.9	0.05	---	---	15.65	19.20	15.65	20.89	4,359,060.24	252,007	4,953	1.01	P.P.A. S.A. (CR)
Business Support Services													
									166,934.52	158,580	554	0.24	: TOTAL OF SECTOR
31.1	51.9	---	---	---	2.12	2.87	2.08	2.87	90,518.61	37,150	273	0.47	EUROCONSULTANTS S.A. (CR)
8.4	14.8	---	---	---	1.37	1.59	1.36	1.80	40,290.89	26,588	97	0.13	INFORM P. LYKOS SA (CR)
5.3	21.6	0.01	---	---	0.33	0.41	0.33	0.47	35,036.01	92,548	167	0.33	NEWSPHONE HELLAS SA (CR)
---	---	---	---	---	0.37	0.57	0.36	0.76	1,089.01	2,294	17	0.03	HAIDEMENOS SA (CR)
Industrial Suppliers													
									52,222.92	388,165	319	0.87	: TOTAL OF SECTOR
---	---	---	---	---	0.77	1.26	0.77	2.27	11,880.11	11,003	78	0.17	VOGIATZOGLOU SYSTEMS SA (CR)
8.6	13.2	---	---	---	0.37	0.46	0.33	0.46	13,853.35	34,306	61	0.14	GEN. COMMERCIAL & IND.SA (CR)
---	---	---	---	---	0.06	0.11	0.06	0.31	26,489.46	342,856	180	2.42	DIONIC (CR)
Distillers & Vintners													
									10,261.05	44,495	127	0.10	: TOTAL OF SECTOR
---	---	---	---	---	0.43	0.55	0.31	0.55	8,388.52	16,716	114	0.11	KTIMA KOSTAS LAZARIDIS SA (CR)
---	---	---	---	---	0.06	0.07	0.04	0.08	1,872.53	27,779	13	0.11	J.BOUTARIS & SON HOLD. SA (CB)
---	---	---	---	---	0.01	0.01	0.01	0.01	0.00	0	0	0.00	J.BOUTARIS & SON HOLD. (PB)
Soft Drinks													
									53,550,196.53	3,109,705	7,199	0.85	: TOTAL OF SECTOR
---	---	0.34	---	---	16.40	18.20	16.40	22.00	53,550,196.53	3,109,705	7,199	0.85	CC HBC AG (CR)

Σύμβολο ΟΔΣΗΣ OLSHS Code	Χρεόγραφο (1)	Αριθμός Εισηγμένων Χρεογράφων Number of Listed Securities (2)	Ονομαστική Αξία Nominal Value	Χρημ/κή Αξία (Εξοτ. Ευρώ) Market Capitalisation (Million Euro)(3+4)	% στη Συνολική Χρημ/κή Αξία% in Total Market Capitalisation	Κατηγορία - Category (\$)	No Σημείωσης - Note Nr	Τιμή Κλεισίματος Closing Price	Τιμή Κλεισίματος Πρ. Μηνά Previous Month Closing Price	% Μεταβολή Μηνός % Monthly Price Change	% Spread Μηνός % Monthly Spread	Κέρδη ανά Μετοχή Profits per Share	Έτος/χρήσις Fiscal year
		προ φόρων before tax	μετά φόρων after tax										
Γεωργία & Αλιεία													
5 Τίτλοι-Stocks, ΣΥΝΟΛΟ ΚΛΑΔΟΥ :		181,683,496		29.1	0.04								
ΓΑΛΑΞ	ΓΑΛΑΞΙΔΙ (ΚΟ)	14,076,360	0.37	4.49	0.01	K	0.319	0.326	-2.15	13.780	0.01	-0.04	2013
ΔΙΧΘ	ΔΙΑΣ ΙΧΘ/ΓΕΙΕΣ (ΚΟ)	30,159,583	0.47	1.51	0.00	A	0.050	0.050	0.00	---	0.00	0.00	---
ΕΛΙΧΘ	ΕΛΛΗΝΙΚΕΣ ΙΧΘΥΟΚΑΛΥΡΓΕΙΕΣ (ΚΟ)	30,390,000	0.31	2.37	0.00	E	0.078	0.080	-2.50	---	-0.25	-0.29	2013
ΚΡΕΚΑ	ΚΡΕΚΑ (ΚΟ)	7,125,216	0.65	1.21	0.00	F	0.170	0.170	0.00	---	0.00	0.00	2013
ΝΗΡ	ΝΗΡΕΥΣ (ΚΟ)	63,697,153	1.34	15.61	0.02	K	0.245	0.252	-2.78	2.598	-1.37	-1.19	2013
ΣΕΛΟ	ΣΕΛΟΝΤΑ (ΚΟ)	36,235,184	1	3.91	0.01	E	0.108	0.130	-16.92	---	-1.79	-1.67	2013
Τρόφιμα													
13 Τίτλοι-Stocks, ΣΥΝΟΛΟ ΚΛΑΔΟΥ :		295,880,104		217.52	0.28								
ΕΒΖ	ΕΛ. ΒΙΟΜ. ΖΑΧΑΡΗΣ (ΚΑ)	36,748,909	0.73	26.42	0.03	K	0.719	0.778	-7.58	3.508	-0.31	-0.29	2013
ΕΒΡΟΦ	ΕΒΡΟΦΑΡΜΑ (ΚΟ)	13,673,200	0.88	5.26	0.01	K	0.385	0.412	-6.55	10.255	-0.04	-0.03	2013
ΕΛΓΕΚ	ΕΛΓΕΚΑ (ΚΟ)	31,734,530	1.6	8.89	0.01	K	0.280	0.290	-3.45	10.062	-0.78	-0.79	2013
ΚΑΝΑΚ	ΚΑΝΑΚΗΣ Σ. (ΚΟ)	7,500,000	0.48	13.58	0.02	K	1.81	1.89	-4.23	2.466	0.00	0.00	2013
ΚΑΡΔ	ΚΑΡΔΑΣΙΛΑΡΗΣ (ΚΟ)	21,920,570	0.3	3.07	0.00	A	0.140	0.140	0.00	---	0.00	0.00	---
ΚΕΠΕΝ	ΚΕΠΕΝΟΥ ΜΥΛΟΙ (ΚΟ)	6,700,000	0.8	14.81	0.02	K	2.21	2.00	17.89	11.492	0.00	0.00	2013
ΚΜΩΛ	ΚΑΡΑΜΟΛΕΓΚΟΣ (ΚΟ)	9,742,920	0.4	15.69	0.02	K	1.61	1.62	-0.62	7.673	0.25	-0.06	2013
ΚΡΕΤΑ	ΚΡΕΤΑ ΦΑΡΜ (ΚΟ)	29,480,000	0.42	13.32	0.02	K	0.452	0.480	-5.83	8.541	-0.80	-0.74	2013
ΚΡΙ	ΚΡΙ - ΚΡΙ (ΚΟ)	33,065,136	0.38	56.87	0.07	K	1.72	1.83	-6.01	4.380	0.16	0.15	2013
ΛΟΥΛΗ	ΛΟΥΛΗ ΜΥΛΟΙ (ΚΟ)	17,125,062	0.64	42.64	0.05	K	2.49	2.61	-4.60	6.047	0.17	-0.23	2013
ΝΙΚΑΣ	ΝΙΚΑΣ (ΚΟ)	20,231,328	0.6	3.60	0.00	E	0.178	0.178	0.00	---	-0.55	-0.57	2013
ΝΤΡΙΑΡΤ	ΝΤΡΙΑΡΤ (ΚΟ)	42,501,273	0.3	2.08	0.00	A	0.049	0.049	0.00	---	0.00	0.00	---
ΠΕΡΣ	ΠΕΡΣΕΥΣ (ΚΟ)	17,240,776	0.37	5.52	0.01	X	0.320	0.504	-36.51	---	0.12	0.05	2013
ΣΑΡΑΝ	ΣΑΡΑΝΤΟΠΟΥΛΟΣ ΚΥΛ/ΜΥΛΟΙ (ΚΟ)	4,181,450	0.5	4.77	0.01	K	1.14	1.14	0.00	7.601	0.00	-0.02	2013
ΧΚΡΑΝ	ΧΑΤΖΗΚΡΑΝΙΩΤΗ Ε. ΥΙΟΙ (ΚΟ)	4,034,950	0.68	1.00	0.00	K	0.249	0.201	23.88	14.740	0.00	0.00	2013
Διαρκή Καταναλωτικά Αγαθά													
4 Τίτλοι-Stocks, ΣΥΝΟΛΟ ΚΛΑΔΟΥ :		220,659,682		336.87	0.43								
ΓΕΔ	Γ.Ε. ΔΗΜΗΤΡΙΟΥ (ΚΟ)	77,376,446	0.34	2.09	0.00	K	0.027	0.025	8.00	15.871	-0.05	-0.05	2013
ΕΜΔΚΟ	ΕΜΠΟΡΙΚΟΣ ΔΕΣΜΟΣ (ΚΟ)	24,605,397	0.4	2.13	0.00	A	0.080	0.080	0.00	---	0.00	0.00	---
ΕΜΔΠΟ	ΕΜΠΟΡΙΚΟΣ ΔΕΣΜΟΣ (ΠΟ)	1,182,903	0.4			A	0.140	0.140	0.00	---	0.00	0.00	---
ΕΦΤΖΙ	F.G. EUROPE (ΚΟ)	52,800,154	0.3	73.92	0.10	K	1.40	1.10	27.27	1.637	0.12	0.08	2013
ΤΡΟΠ	ΤΡΟΠΑΙΑ ΣΥΜΜΕΤΟΧΙΚΗ (ΚΟ)	510,840	1	1.02	0.00	A	2.00	2.00	0.00	---	-45.77	-45.64	---
ΥΑΛΚΟ	ΥΑΛΚΟ - ΚΩΝΣΤΑΝΤΙΝΟΥ (ΚΑ)	13,191,620	0.62	2.23	0.00	E	0.169	0.103	64.08	---	-0.34	-0.36	2013
ΦΡΑΚ	FOURLIS ΣΥΜΜΕΤΟΧΩΝ (ΚΟ)	50,992,322	1	255.47	0.33	K	5.01	5.81	-13.77	0.736	-0.11	-0.16	2013
Έπιπλα													
4 Τίτλοι-Stocks, ΣΥΝΟΛΟ ΚΛΑΔΟΥ :		127,262,334		41.13	0.05								
ΒΑΡΓ	ΒΑΡΑΓΚΗΣ (ΚΟ)	3,229,566	0.32	2.52	0.00	E	0.780	0.860	-9.30	---	-0.93	-1.10	2013
ΒΙΟΚΑ	ΒΙΟΚΑΡΠΙΕΤ (ΚΟ)	23,986,500	1.05	18.83	0.02	K	0.785	0.835	-5.99	2.328	-0.40	-0.41	2013
ΔΡΟΜΕ	ΔΡΟΜΕΑΣ (ΚΟ)	34,720,000	0.31	8.61	0.01	K	0.248	0.263	-5.70	4.707	-0.01	-0.02	2013
ΣΑΤΟΚ	ΣΑΤΟ ΑΕ (ΚΟ)	65,326,268	0.53	11.17	0.01	E	0.171	0.139	23.02	---	0.00	0.00	2013
Κατασκευή Κατοικιών													
1 Τίτλοι-Stocks, ΣΥΝΟΛΟ ΚΛΑΔΟΥ :		33,125,000		53.	0.07								
ΟΛΥΜΠ	ΤΕΧΝΙΚΗ ΟΛΥΜΠΙΑΚΗ (ΚΟ)	33,125,000	5	53.00	0.07	K	1.60	1.66	-3.61	4.596	-0.89	-0.77	2013
Παιχνίδια													
1 Τίτλοι-Stocks, ΣΥΝΟΛΟ ΚΛΑΔΟΥ :		136,059,759		1,488.49	1.92								
ΜΠΕΛΑ	JUMBO (ΚΟ)	136,059,759	1.19	1,488.49	1.92	K	10.94	11.65	-6.09	0.365	0.74	0.57	2013
Ρουχισμός & Αξεσουάρ													
11 Τίτλοι-Stocks, ΣΥΝΟΛΟ ΚΛΑΔΟΥ :		397,476,420		73.36	0.09								
ΑΑΑΚ	ΤΡΙΑ ΛΑΦΑ (ΚΟ)	766,000	2.83	3.04	0.00	Δ	3.33	3.33	0.00	---	0.00	0.00	2013
ΑΑΑΠ	ΤΡΙΑ ΛΑΦΑ (ΠΟ)	245,000	2.83			Δ	1.98	1.16	70.69	---	0.00	0.00	2013
ΑΛΣΙΝ	ALSINCO (ΚΟ)	5,025,000	0.3	0.22	0.00	A	0.043	0.043	0.00	---	0.00	0.00	---
ΒΑΡΝΗ	ΒΑΡΒΑΡΕΣΟΣ (ΚΑ)	16,383,428	0.3	3.28	0.00	E	0.200	0.182	9.89	---	0.00	0.00	2013
ΔΟΥΡΟ	ΔΟΥΡΟΣ (ΚΟ)	3,961,300	1.28	2.10	0.00	E	0.530	0.530	0.00	---	0.00	0.00	2013
ΕΛΒΕ	ΕΛΒΕ Α.Β.Ε.Ε. (ΚΟ)	13,230,000	0.3	7.74	0.01	K	0.585	0.593	-1.35	4.693	0.10	0.05	2013
ΕΛΥΦ	ΕΛΛΗΝΙΚΗ ΥΦΑΝΤΟΥΡΓΙΑ (ΚΟ)	13,692,227	1.47	1.60	0.00	A	0.117	0.117	0.00	---	0.00	0.00	---
ΕΝΚΛΩ	ΕΝΩΜΕΝΗ ΚΛΩΣΤΟΫΦΑΝΤΟΥΡΓΙΑ (ΚΟ)	89,616,200	0.3	4.48	0.01	A	0.050	0.050	0.00	---	0.00	0.00	---
ΕΠΙΑΚ	ΕΠΙΛΕΚΤΟΣ (ΚΟ)	52,067,296	0.3	15.31	0.02	K	0.294	0.321	-8.41	10.641	-0.05	-0.06	2013
ΚΛΩΝΚ	ΚΛΩΝΑΤΕΣ (ΚΟ)	20,663,047	1.2	1.45	0.00	A	0.040	0.040	0.00	---	0.00	0.00	---
ΚΛΩΝΠ	ΚΛΩΝΑΤΕΣ (ΠΟ)	7,840,373	1.2			A	0.080	0.080	0.00	---	0.00	0.00	---
ΛΑΝΑΚ	ΛΑΝΑΚΑΜ (ΚΟ)	5,939,268	0.62	7.66	0.01	K	1.29	1.19	8.40	4.067	0.00	0.00	2013
ΜΑΞΙΜ	ΜΑΞΙΜ ΠΕΡΤΣΙΝΙΔΗΣ (ΚΑ)	15,015,000	1.6	1.50	0.00	A	0.100	0.100	0.00	---	0.00	0.00	---
ΜΙΝ	ΜΙΝΕΡΒΑ (ΚΑ)	6,200,000	0.5	2.78	0.00	K	0.449	0.603	-25.54	3.042	-0.53	-0.53	2013
ΜΟΥΖΚ	ΜΟΥΖΑΚΗΣ (ΚΑ)	32,188,050	1.04	9.53	0.01	K	0.296	0.318	-6.92	8.308	-0.15	-0.15	2013
ΝΑΥΠ	ΚΛΩΣ/ΓΙΑ ΝΑΥΠΑΚΤΟΥ (ΚΑ)	11,510,102	0.89	3.22	0.00	K	0.280	0.324	-13.58	11.792	-0.07	-0.06	2013
ΤΕΣΤ	ΤΕΣΑΠΡΕΤ (ΚΟ)	13,920,000	0.32	1.11	0.00	A	0.080	0.080	0.00	---	0.00	0.00	---
ΦΙΕΡ	ΦΙΕΡΑΤΕΣ (ΚΟ)	10,203,575	0.73	4.07	0.01	K	0.399	0.300	33.00	8.019	0.00	0.00	2013
ΦΙΝΤΟ	ΦΙΝΤΕΠΟΡΤ (ΚΟ)	7,326,648	1	2.40	0.00	A	0.328	0.328	0.00	---	0.00	0.00	---
ΧΑΤΖΚ	ΧΑΤΖΗΓΩΑΝΝΟΥ (ΚΟ)	71,683,906	0.4	1.86	0.00	A	0.026	0.026	0.00	---	0.00	0.00	---

P/E		Μέγιστο / Προβλεπόμενο 2012 Dividend / Interim Dividend 2012	Μέγιστο / Προβλεπόμενο 2013 Dividend / Interim Dividend 2013	Μερισματοδόση Dividend Yield (%) ⁽⁴⁾	Διακιμνόμενες Τιμών Μαΐου Monthly Price in May				ΑΕΙα Συναλλαγών Value of Transactions ⁽⁵⁾	Όγκος Συναλλαγών Transactions Volume ⁽⁷⁾	Αριθμός Πράξεων Number of Trades	Μηνιαία Ευπροσαρμοστικότητα Monthly Adjustability (%)	Securities ⁽¹⁾
πριν φόρων before tax	μετά φόρων after tax				Κ	Ανώτερη High	Κατώτερη Low	Ανώτερη High					
Farming Fishing & Plantations													
231,593.57 1,112,470 1,356 0.61 : TOTAL OF SECTOR													
36.7	---	---	---	---	0.29	0.36	0.25	0.42	4,545.56	14,498	30	0.10	GALAXIDI S.A. (CR)
---	---	---	---	---	0.05	0.05	0.04	0.09	0.00	0	0	0.00	DIAS A/C (CR)
---	---	---	---	---	0.06	0.09	0.05	0.12	5,155.59	76,247	62	0.25	HELLENIC FISHFARMING SA (CR)
---	---	---	---	---	0.13	0.17	0.13	0.28	1,692.96	10,503	13	0.15	KRE.KA SA (CR)
---	---	---	---	---	0.20	0.27	0.20	0.36	209,319.99	924,928	1,164	1.45	NIREFS SA (CR)
---	---	---	---	---	0.10	0.14	0.09	0.15	10,879.47	86,294	87	0.24	SELONDA AQUACULTURE SA (CR)
Food Products													
391,781.69 570,758 1,657 0.19 : TOTAL OF SECTOR													
---	---	---	---	---	0.62	0.78	0.62	1.10	99,775.78	145,302	499	0.40	HEL. SUGAR INDUSTRY SA (CB)
---	---	---	---	---	0.35	0.46	0.22	0.46	3,537.78	9,674	53	0.07	EVROFARMA SA (CR)
---	---	---	---	---	0.24	0.32	0.24	0.49	9,683.32	34,763	77	0.11	ELGEKA SA (CR)
6.8	9.8	---	---	---	1.73	1.99	1.70	1.99	35,516.16	19,488	224	0.26	S.KANAKIS SA (CR)
---	---	---	---	---	0.14	0.14	0.14	0.14	0.00	0	0	0.00	CARDASSILARIS SA (CR)
3.2	6.3	---	0.16	7.24	1.94	2.39	0.99	2.40	25,591.17	12,613	98	0.19	MILLS KEPENOS (CR)
5.3	---	0.01	---	---	1.51	1.78	0.91	1.78	3,636.52	2,351	9	0.02	KARAMOLEGOS SA (CR)
---	---	---	---	---	0.41	0.52	0.41	0.66	35,706.35	79,998	211	0.27	KRETA FARM SA (CR)
---	---	---	---	---	1.66	1.80	1.65	2.07	99,146.39	58,570	139	0.18	KRI-KRI S.A. (CR)
15.8	---	---	---	---	2.26	2.79	2.26	2.98	33,389.15	13,602	83	0.08	LOULIS MILLS SA (CR)
---	---	---	---	---	0.18	0.18	0.17	0.18	69.60	391	3	0.00	NIKAS SA (CR)
---	---	---	---	---	0.05	0.05	0.05	0.05	0.00	0	0	0.00	NUTRIART (CR)
2.3	5.7	---	---	---	0.32	0.50	0.25	0.50	99.19	307	4	0.00	PERSEUS SA (CR)
**	---	---	---	---	1.14	1.14	0.70	1.14	0.00	0	0	0.00	FLOUR MILLS SARANTOPOULOS SA
---	---	---	---	---	0.21	0.27	0.16	0.42	45,630.28	193,699	257	4.80	CHATZIKRANIOTIS & SONS SA (CR)
Durable Household Products													
11,318,200.71 4,152,001 6,007 1.88 : TOTAL OF SECTOR													
---	---	---	---	---	0.02	0.03	0.02	0.04	35,858.07	1,635,606	191	2.11	G.E. DIMITRIOU (CR)
---	---	---	---	---	0.08	0.08	0.08	0.08	0.00	0	0	0.00	EMPORIKOS DESMOS SA (CR)
---	---	---	---	---	0.14	0.14	0.14	0.14	0.00	0	0	0.00	EMPORIKOS DESMOS SA (PR)
6.0	8.8	---	---	---	1.08	1.41	0.58	1.41	334,711.18	286,182	538	0.54	F.G. EUROPE S.A. (CR)
---	---	---	---	---	2.00	2.00	0.02	2.00	0.00	0	0	0.00	TROPEA HOLDING (CR)
---	---	---	---	---	0.08	0.17	0.08	0.24	6,253.31	59,915	43	0.45	YALCO - CONSTANTINOU SA (CB)
---	---	---	---	---	4.41	5.99	3.86	6.01	10,941,378.15	2,170,298	5,235	4.26	FOURLIS (CR)
Furnishings													
167,066.55 457,915 749 0.36 : TOTAL OF SECTOR													
---	---	---	---	---	0.78	0.86	0.78	1.00	2,028.00	2,600	1	0.08	VARANGIS AVEPE S.A. (CR)
---	---	---	---	---	0.73	0.84	0.46	0.88	79,082.20	100,411	202	0.42	BIOKARPET S.A.(CR)
---	---	---	---	---	0.23	0.27	0.23	0.40	85,732.69	353,265	536	1.02	DROMEAS SA (CR)
---	---	---	---	---	0.11	0.17	0.11	0.25	223.66	1,639	10	0.00	SATO SA (CR)
Home Construction													
106,090.38 69,786 444 0.21 : TOTAL OF SECTOR													
---	---	---	---	---	1.36	1.76	1.36	1.99	106,090.38	69,786	444	0.21	TECHNICAL OLYMPIC SA (CR)
Toys													
76,843,455.11 7,006,476 15,337 5.15 : TOTAL OF SECTOR													
15.8	20.4	---	---	---	10.10	11.76	10.10	14.40	76,843,455.11	7,006,476	15,337	5.15	JUMBO SA (CR)
Clothing & Accessories													
130,967.78 347,728 458 0.09 : TOTAL OF SECTOR													
---	---	---	---	---	3.33	3.33	2.81	3.33	0.00	0	0	0.00	TRIA ALFA SA (CR)
---	---	---	---	---	1.16	1.98	0.97	1.98	2,038.80	1,110	13	0.45	TRIA ALFA SA (PR)
---	---	---	---	---	0.04	0.04	0.04	0.04	0.00	0	0	0.00	ALSINCO S.A (CR)
0.2	0.2	---	---	---	0.15	0.20	0.15	0.29	1,330.82	7,471	10	0.05	VARVARESSOS SA (CB)
---	---	---	---	---	0.53	0.53	0.19	0.76	3,869.00	7,300	4	0.18	DUROS SA (CR)
5.8	10.8	---	---	---	0.55	0.61	0.55	0.69	56,951.84	98,463	137	0.74	ELVE SA (CR)
---	---	---	---	---	0.12	0.12	0.09	0.15	0.00	0	0	0.00	HELLENIC FABRICS SA (CR)
---	---	---	---	---	0.05	0.05	0.05	0.05	0.00	0	0	0.00	UNITED TEXTILES (CR)
---	---	---	---	---	0.26	0.34	0.24	0.36	54,533.40	189,803	138	0.36	SELECTED TEXT. IND. ASSOC (CR)
---	---	---	---	---	0.04	0.04	0.04	0.04	0.00	0	0	0.00	KLONATEX SA (CR)
---	---	---	---	---	0.08	0.08	0.08	0.08	0.00	0	0	0.00	KLONATEX SA (PR)
---	---	---	---	---	1.29	1.29	0.49	1.29	25.80	20	1	0.00	LANAKAM SA (CR)
---	---	---	---	---	0.10	0.10	0.10	0.10	0.00	0	0	0.00	MAXIM C.M. PERTSINIDIS SA (CB)
---	---	---	---	---	0.40	0.60	0.40	0.69	2,584.04	6,058	42	0.10	MINERVA KNITWEAR SA (CB)
---	---	---	---	---	0.30	0.33	0.17	0.48	1,813.37	5,929	10	0.02	EL. D. MOUZAKIS SA (CB)
---	---	---	---	---	0.25	0.32	0.21	0.40	4,003.93	14,864	49	0.13	NAFFAKTOS TEXTILE IND. SA (CB)
---	---	---	---	---	0.08	0.08	0.08	0.08	0.00	0	0	0.00	TEXAPRET SA (CR)
---	---	---	---	---	0.19	0.43	0.12	0.43	3,816.78	16,710	54	0.16	FIERATEX SA (CR)
---	---	---	---	---	0.33	0.33	0.33	0.33	0.00	0	0	0.00	FINTEXPOR SA (CR)
---	---	---	---	---	0.03	0.03	0.03	0.03	0.00	0	0	0.00	XATZIOANNOU (CR)

Σύμβολο ΟΔΣΗΣ OLSHS Code	Χρεόγραφα (1)	Αριθμός Εισηγμένων Χρεογράφων Number of Listed Securities (*)	Ονομαστική Αξία Nominal Value	Χρημ/κή Αξία (Εκστ. Ευρώ) Market Capitalisation (Million Euro)(**)	% στη Συνολική Χρημ/κή Αξία% in Total Market Capitalisation	Κατηγορία - Category (\$)	No Σημείωσης - Note Nr	Τιμή Κλεισίματος Closing Price	Τιμή Κλεισίματος Πρ. Μήνα Previous Month Closing Price	% Μεταβολή Μηνός % Monthly Price Change	% Spread Μηνός % Monthly Spread	Κέρδη ανά Μετοχή Profits per Share	Έτος χρήσης Fiscal year	
												προ φόρων before tax	μετά φόρων after tax	
Είδη Προσωπικής Φροντίδας														
3 Τίτλοι-Stocks, ΣΥΝΟΛΟ ΚΛΑΔΟΥ :		99,154,851		305.32	0.39									
KOPRES	KOPRES (KO)	13,586,500	0.39	42.93	0.06	K		3.16	3.23	-2.17	3.598	-0.28	-0.35	2013
ΠΑΠ	ΠΑΠΟΥΣΤΑΝΗΣ (KO)	50,797,369	0.31	25.25	0.03	K		0.497	0.498	-0.20	2.999	0.00	0.00	2013
ΣΑΡ	ΣΑΡΑΝΤΗΣ ΓΡ. (KO)	34,770,982	1.55	237.14	0.31	K		6.82	7.10	-3.94	1.724	0.36	0.24	2013
Καπνός														
1 Τίτλοι-Stocks, ΣΥΝΟΛΟ ΚΛΑΔΟΥ :		2,760,000		613.96	0.79									
ΚΑΡΕΛ	ΚΑΡΕΛΙΑ (KA)	2,760,000	7.7	613.96	0.79	X		222.45	210.05	5.90	---	22.09	14.47	2013
Ιατρικές Υπηρεσίες														
5 Τίτλοι-Stocks, ΣΥΝΟΛΟ ΚΛΑΔΟΥ :		498,556,438		254.13	0.33									
ΑΧΟΝ	ΑΧΟΝ ΣΥΜΜΕΤΟΧΩΝ (KO)	20,255,805	0.3	0.89	0.00	E		0.044	0.062	-29.03	---	-2.97	-2.81	2013
ΕΥΡΟΜ	ΕΥΡΟΜΕΔΙΚΑ (KO)	21,820,410	0.8	7.94	0.01	E		0.364	0.351	3.70	---	-2.75	-2.55	2013
ΙΑΣΩ	ΙΑΣΩ (KO)	53,155,053	0.44	69.10	0.09	K		1.30	1.43	-9.09	2.713	-0.02	-0.05	2013
ΙΑΤΡ	ΙΑΤΡΙΚΟ ΑΘΗΝΩΝ (KO)	86,735,980	0.31	69.04	0.09	K		0.796	0.900	-11.56	5.910	-0.36	-0.45	2013
ΠΡΑΕΚ	ΠΡΑΞΙΤΕΛΕΙΟ (KO)	9,550,386	0.5	4.43	0.01	A		0.390	0.390	0.00	---	0.00	0.00	---
ΠΡΑΞΠ	ΠΡΑΞΙΤΕΛΕΙΟ (ΠΙΟ)	1,306,368	0.5			A		0.540	0.540	0.00	---	0.00	0.00	---
ΥΓΕΙΑ	ΥΓΕΙΑ (KO)	305,732,436	0.41	102.73	0.13	K		0.336	0.399	-15.79	0.833	-0.13	-0.15	2013
Ιατρικός Εξοπλισμός														
1 Τίτλοι-Stocks, ΣΥΝΟΛΟ ΚΛΑΔΟΥ :		4,178,856		1.77	0.00									
ΜΕΝΤΙ	ΜΕΔΙΣΟΝ ΕΛΛΑΣ (KO)	4,178,856	1.58	1.77	0.00	E		0.424	0.544	-22.06	---	0.15	0.10	2013
Φαρμακευτικά Προϊόντα														
1 Τίτλοι-Stocks, ΣΥΝΟΛΟ ΚΛΑΔΟΥ :		51,081,030		5.87	0.01									
ΛΑΒΙ	ΛΑΒΙΦΑΡΜ (KO)	51,081,030	1	5.87	0.01	E		0.115	0.139	-17.27	---	-0.24	-0.22	2013
Εμπόριο Ενδυμάτων														
0 Τίτλοι-Stocks, ΣΥΝΟΛΟ ΚΛΑΔΟΥ :		26,262,660		.81	0.00									
ΣΠΡΙ	SPRIDER STORES (KO)	26,262,660	0.9	0.81	0.00	A		0.031	0.031	0.00	---	0.00	0.00	---
Οικιακός Εξοπλισμός														
0 Τίτλοι-Stocks, ΣΥΝΟΛΟ ΚΛΑΔΟΥ :		5,750,000		2.76	0.00									
ΗΛΕΑΘ	ΗΛΕΚΤΡΟΝΙΚΗ ΑΘΗΝΩΝ (KO)	5,750,000	0.3	2.76	0.00	A		0.480	0.480	0.00	---	-1.58	-1.47	---
Εξειδικευμένο Λιανικό Εμπόριο														
6 Τίτλοι-Stocks, ΣΥΝΟΛΟ ΚΛΑΔΟΥ :		154,989,830		1,972.57	2.54									
ΑΣΚΟ	A.S. COMPANY (KO)	26,252,040	0.38	9.19	0.01	K		0.350	0.376	-6.91	4.413	0.00	0.00	2013
ΜΛΑΝΤ	MICROLAND COMPUTERS (KO)	13,555,100	1	8.68	0.01	A		0.640	0.640	0.00	---	0.00	0.00	---
ΜΟΤΟ	ΜΟΤΟΔΥΝΑΜΙΚΗ (KO)	11,700,000	0.59	3.79	0.00	K		0.324	0.367	-11.72	13.500	-0.15	-0.14	2013
ΝΑΚΑΣ	ΝΑΚΑΣ ΜΟΥΣΙΚΗ (KO)	6,340,000	0.6	5.66	0.01	K		0.892	0.854	4.45	20.871	-0.09	-0.10	2013
ΡΕΒΟΙΛ	ΡΕΒΟΙΛ (KO)	22,280,000	0.3	10.03	0.01	K		0.450	0.550	-18.18	5.700	-0.18	-0.18	2013
ΣΦΑ	ΣΦΑΚΙΑΝΑΚΗΣ (KO)	7,914,480	2.5	7.12	0.01	E		0.900	0.900	0.00	---	-3.76	-3.67	2013
ΦΟΓΚΡΠ	FOLLI-FOLLIE (KO)	66,948,210	0.3	1,928.11	2.48	K		28.80	25.00	15.20	0.326	5.94	5.19	2013
Τηλεόραση & Ψυχαγωγία														
2 Τίτλοι-Stocks, ΣΥΝΟΛΟ ΚΛΑΔΟΥ :		146,250,464		47.91	0.06									
ΑΒΕ	AUDIOVISUAL (KO)	45,457,464	0.7	13.64	0.02	K		0.300	0.320	-6.25	7.430	-0.51	-0.52	2013
ΤΗΛΕΤ	ΤΗΛΕΤΥΠΟΣ (KO)	100,793,000	0.3	34.27	0.04	E		0.340	0.340	0.00	---	-0.34	-0.30	2013
Διαφήμιση														
0 Τίτλοι-Stocks, ΣΥΝΟΛΟ ΚΛΑΔΟΥ :		21,382,067		2.57	0.00									
ΑΤΕΡΜ	ΑΤΕΡΜΩΝ (KO)	21,382,067	0.3	2.57	0.00	A		0.120	0.120	0.00	---	0.00	0.00	---
Εκδόσεις														
5 Τίτλοι-Stocks, ΣΥΝΟΛΟ ΚΛΑΔΟΥ :		157,391,069		51.06	0.07									
ΑΤΕΚ	ΑΤΤΙΚΕΣ ΕΚΔΟΣΕΙΣ (KO)	15,300,000	0.3	24.33	0.03	K		1.59	1.59	0.00	5.720	0.05	0.08	2013
ΚΑΘΗ	ΚΑΘΗΜΕΡΙΝΗ (KO)	30,600,000	0.3	16.55	0.02	K		0.541	0.494	9.51	8.910	-0.89	-0.91	2013
ΛΙΒΑΝ	ΛΙΒΑΝΗ ΕΚΔΟΤ. ΟΡΓ. (KO)	7,734,375	1	1.80	0.00	K		0.233	0.236	-1.27	9.268	-0.42	-0.42	2013
ΝΑΥΤ	ΝΑΥΤΕΜΠΟΡΙΚΗ (KO)	23,935,280	0.3	3.64	0.00	K		0.152	0.195	-22.05	10.915	0.00	0.00	2013
ΠΗΓΑΣ	ΠΗΓΑΣΟΣ ΕΚΔΟΤΙΚΗ Α.Ε. (KO)	18,750,000	0.3	2.63	0.00	E		0.140	0.260	-46.15	---	-1.13	-1.16	2013
ΤΕΓΟ	ΤΕΓΟΠΟΥΛΟΣ Χ.Κ. (KO)	54,547,634	0.5	2.07	0.00	A		0.038	0.038	0.00	---	0.00	0.00	---
ΤΕΚΔΟ	ΤΕΧΝΙΚΕΣ ΕΚΔΟΣΕΙΣ (KO)	6,523,780	0.53	0.04	0.00	A		0.006	0.006	0.00	---	0.00	0.00	---
Τυχερά Παιχνίδια														
3 Τίτλοι-Stocks, ΣΥΝΟΛΟ ΚΛΑΔΟΥ :		684,509,025		4,340.13	5.59									
ΑΒΕΝΙΡ	ΑΒΕΝΙΡ Α.Ε. (KO)	105,423,498	0.51	4.85	0.01	A		0.046	0.046	0.00	---	0.00	0.00	---
ΙΝΑΟΤ	ΙΝΤΡΑΛΟΤ (KO)	158,961,721	0.3	332.23	0.43	K		2.09	2.09	0.00	0.627	0.34	0.13	2013
ΟΠΑΠ	ΟΠΑΠ (KO)	319,000,000	0.3	3,974.74	5.12	K		12.46	11.50	10.72	0.168	0.59	0.44	2013
ΣΕΝΤΡ	CENTRIC ΣΥΜΜΕΤΟΧΩΝ (KO)	101,123,806	0.36	28.31	0.04	K		0.280	0.312	-10.26	3.980	0.04	0.03	2013
Ξενοδοχεία														
4 Τίτλοι-Stocks, ΣΥΝΟΛΟ ΚΛΑΔΟΥ :		107,087,190		766.11	0.99									
ΑΣΤΗΡ	ΑΣΤΗΡ ΠΑΛΑΣ (KO)	63,900,000	3	228.12	0.29	X		3.57	3.90	-8.46	---	-0.10	-0.10	2013
ΙΟΝΑ	ΙΟΝΙΚΗ ΞΕΝΟΔΟΧΕΙΑΚΗ (KO)	13,404,440	8.63	96.51	0.12	X		7.20	7.20	0.00	---	0.00	0.00	2013
ΛΑΜΨΑ	ΛΑΜΨΑ (KO)	21,364,000	1.12	390.96	0.50	K		18.30	17.00	7.65	5.096	0.09	0.16	2013
ΠΡΕΖΤ	ΓΕΚΕ (KA)	8,418,750	0.3	50.51	0.07	K		6.00	6.60	-9.09	13.801	0.00	0.00	2013

P/E		Μέγιστο / Προβλεπ. 2012 Dividend / Interim Dividend 2012	Μέγιστο / Προβλεπ. 2013 Dividend / Interim Dividend 2013	Μερισματοδότηση Dividend Yield (%) ^(*)	Διακρινόμενες Τιμών Μαΐου Monthly Price in May				ΑΕΙΑ Συναλλαγών Value of Transactions ^(*)	Όγκος Συναλλαγών Transactions Volume ^(*)	Αριθμός Πράξεων Number of Trades	Μηνιαία Ευροεπισιτότητα Monthly Net Profitability (%)	Securities ⁽¹⁾
πριν φόρων before tax	μετά φόρων after tax				Κ	Ανώτερη High	Κατώτερη Low	Ανώτερη High					
Personal Products													
1,603,942.69 355,368 1,310 0.36 : TOTAL OF SECTOR													
---	---	---	---	---	2.92	3.33	2.84	3.69	157,075.75	49,918	330	0.37	KORRES (CR)
**	---	---	---	---	0.46	0.50	0.40	0.60	56,453.49	113,563	109	0.22	PAPOUTSANIS (CR)
18.0	27.2	---	0.30	---	6.48	7.94	6.06	8.24	1,390,413.45	191,887	871	0.55	GR. SARANTIS SA (CR)
Tobacco													
332,412.40 1,518 70 0.06 : TOTAL OF SECTOR													
8.1	12.4	8.52	---	---	210.00	230.00	180.00	234.95	332,412.40	1,518	70	0.06	KARELIA TOBACCO CO. SA (CB)
Health Care Providers													
2,700,336.84 6,773,648 5,421 1.36 : TOTAL OF SECTOR													
---	---	---	---	---	0.04	0.08	0.04	0.14	4,033.52	82,776	51	0.41	AXON HOLDING SA (CR)
---	---	---	---	---	0.34	0.37	0.24	0.39	8,692.58	24,110	10	0.11	EUROMEDICA SA (CR)
---	---	---	---	---	1.22	1.47	1.22	1.99	348,178.71	264,168	682	0.50	IASO SA (CR)
---	---	---	---	---	0.80	0.90	0.72	0.93	194,141.35	219,590	164	0.25	ATHENS MEDICAL CENTER SA (CR)
---	---	---	---	---	0.39	0.39	0.39	0.39	0.00	0	0	0.00	PRAXITELIO SA (CR)
---	---	---	---	---	0.54	0.54	0.54	0.54	0.00	0	0	0.00	PRAXITELIO SA (PR)
---	---	---	---	---	0.31	0.41	0.31	0.51	2,145,290.68	6,183,004	4,514	2.02	HYGEIA SA (CR)
Medical Equipment													
2,184.25 4,985 25 0.12 : TOTAL OF SECTOR													
2.7	4.2	---	---	---	0.30	0.58	0.30	0.95	2,184.25	4,985	25	0.12	MEDICON S.A (CR)
Pharmaceuticals													
9,440.88 80,935 102 0.16 : TOTAL OF SECTOR													
---	---	---	---	---	0.11	0.14	0.11	0.16	9,440.88	80,935	102	0.16	LAVIPHARM SA (CR)
Apparel Retailers													
0.00 0 0 0.00 : TOTAL OF SECTOR													
---	---	---	---	---	0.03	0.03	0.03	0.03	0.00	0	0	0.00	SPRIDER STORES (CR)
Home Improvement Retailers													
0.00 0 0 0.00 : TOTAL OF SECTOR													
---	---	---	---	---	0.48	0.48	0.48	0.48	0.00	0	0	0.00	ELECTRONIKI ATHINON SA (CR)
Specialty Retailers													
53,705,526.07 2,589,598 13,074 1.67 : TOTAL OF SECTOR													
9.5	19.8	---	---	---	0.31	0.39	0.31	0.41	96,585.88	277,282	465	1.06	AS COMPANY SA (CR)
---	---	---	---	---	0.64	0.64	0.64	0.64	0.00	0	0	0.00	MICROLAND COMPUTERS SA (CR)
---	---	---	---	---	0.30	0.45	0.28	0.45	14,500.21	42,694	139	0.36	MOTODYNAMICS S.A. (CR)
---	---	---	---	---	0.55	0.89	0.53	1.62	3,042.23	3,865	58	0.06	NAKAS MUSIC
---	---	---	---	---	0.43	0.56	0.43	0.72	65,061.71	139,848	299	0.63	REVOIL (CR)
---	---	---	---	---	0.90	0.90	0.49	1.00	1,301.40	1,446	6	0.02	SFAKIANAKIS SA (CR)
3.9	4.5	---	---	---	22.83	28.80	21.90	28.80	53,525,034.64	2,124,463	12,107	3.17	FOLLI FOLLIE (CR)
Broadcasting & Entertainment													
3,242.27 10,638 25 0.01 : TOTAL OF SECTOR													
---	---	---	---	---	0.29	0.32	0.21	0.38	3,242.27	10,638	25	0.02	AUDIO VISUAL ENTERPRISES (CR)
---	---	---	---	---	0.34	0.34	0.11	0.35	0.00	0	0	0.00	TELETIPOS SA (CR)
Media Agencies													
0.00 0 0 0.00 : TOTAL OF SECTOR													
---	---	---	---	---	0.12	0.12	0.12	0.12	0.00	0	0	0.00	ATERMON (CR)
Publishing													
1,147,361.70 1,771,681 530 1.13 : TOTAL OF SECTOR													
33.2	22.3	---	---	---	1.59	1.59	1.44	2.15	0.00	0	0	0.00	ATTICA PUBLICATIONS SA (CR)
---	---	---	---	---	0.36	0.56	0.36	4.49	1,141,412.23	1,738,417	450	5.68	KATHIMERINI SA (CR)
---	---	---	---	---	0.21	0.24	0.16	0.24	821.44	3,622	11	0.05	LIVANIS SA (CR)
---	---	---	---	---	0.15	0.20	0.14	0.48	5,068.55	29,242	40	0.12	NAYTEMPORIKI PUBLISHING SA(CR)
---	---	---	---	---	0.11	0.26	0.05	0.30	59.48	400	29	0.00	PEGASUS PUBLISHING S.A. (CR)
---	---	---	---	---	0.04	0.04	0.04	0.04	0.00	0	0	0.00	CH.TEGOPOULOS PUBL. SA (CR)
---	---	---	---	---	0.01	0.01	0.01	0.01	0.00	0	0	0.00	TECHNICAL PUBLICATIONS SA (CR)
Gambling													
234,849,516.05 26,379,838 47,041 3.85 : TOTAL OF SECTOR													
---	---	---	---	---	0.05	0.05	0.05	0.05	0.00	0	0	0.00	AVENIR S.A. (CR)
5.5	13.7	---	---	---	1.81	2.18	1.81	2.51	12,612,761.90	6,317,643	9,525	3.97	INTRALOT (CR)
16.4	21.9	0.57	0.25	2.01	10.30	12.80	9.33	12.85	222,104,147.85	19,568,890	36,981	6.13	OPAP (CR)
7.2	9.2	---	---	---	0.23	0.32	0.23	0.39	132,606.30	493,305	535	0.49	CENTRIC HOLDINGS (CR)
Hotels													
495,563.51 102,736 450 0.10 : TOTAL OF SECTOR													
---	---	---	---	---	3.54	3.90	3.54	4.08	350,221.11	94,166	371	0.15	ASTIR PALACE SA (CR)
---	**	---	---	---	7.20	7.20	6.00	9.90	2,736.00	380	2	0.00	IONIAN HOTELS SA (CR)
**	**	---	---	---	16.38	18.30	15.60	18.30	140,272.40	7,830	67	0.04	LAMPASA HOTEL SA (CR)
69.8	**	0.29	---	---	6.00	6.60	6.00	7.20	2,334.00	360	10	0.00	GEKE SA (CB)

Σύμβολο ΟΔΣΗΣ OASHS Code	Χρεόγραφα (1)	Αριθμός Εισηγμένων Χρεογράφων Number of Listed Securities (*)	Ονομαστική Αξία Nominal Value	Χρημ/κή Αξία (Εκστ. Ευρώ) Market Capitalisation (Million Euro)(**)	% στη Συνολική Χρημ/κή Αξία% in Total Market Capitalisation	Κατηγορία - Category (\$)	No Σημείωσης - Note Nr	Τιμή Κλεισίματος Closing Price	Τιμή Κλεισίματος Πρ. Μήνα Previous Month Closing Price	% Μεταβολή Μηνός % Monthly Price Change	% Spread Μηνός % Monthly Spread	Κέρδη ανά Μετοχή Profits per Share	Έτος χροιάς Fiscal year	
												προ φόρων before tax	μετά φόρων after tax	
Ταξίδια & Τουρισμός														
8 Τίτλοι-Stocks, ΣΥΝΟΛΟ ΚΛΑΔΟΥ :		762,470,022	444.06	0.57										
ANEK	ANEK (ΚΟ)	185,373,016	0.3	18.60	0.02	E		0.096	0.094	2.13	---	-0.19	-0.19	2013
ANEΠ	ANEK (ΠΟ `90)	312,163	0.3			E		1.43	1.43	0.00	---	-0.19	-0.19	2013
ANEΠO	ANEK (ΠO `96)	2,969,713	0.3			E		0.120	0.150	-20.00	---	-0.19	-0.19	2013
ΑΤΤΙΚΑ	ΑΤΤΙΚΑ ΣΥΜΜΕΤΟΧΩΝ (ΚΟ)	191,660,320	0.3	131.10	0.17	X		0.684	0.697	-1.87	---	-0.05	-0.05	2013
ΚΥΡΙΟ	ΚΥΡΙΑΚΟΥΛΗΣ (ΚΟ)	7,595,160	0.6	5.16	0.01	K		0.679	0.837	-18.88	5.418	-0.06	-0.06	2013
ΜΙΝOΑ	ΜΙΝΩΙΚΕΣ ΓΡΑΜΜΕΣ ΑΝΕ (ΚΟ)	106,980,050	2.25	160.47	0.21	X		1.50	1.50	0.00	---	-0.20	-0.20	2013
NEA	NEA (ΚΟ)	255,459,600	0.3	9.96	0.01	E		0.039	0.050	-22.00	---	-0.23	-0.23	2013
ΟΤOΕΛ	AUTOHELLAS (ΚΟ)	12,120,000	0.32	118.78	0.15	K		9.80	10.02	-2.20	3.150	1.08	0.54	2013
Υπηρεσίες Ηλεκτρονικών Υπολογιστών														
8 Τίτλοι-Stocks, ΣΥΝΟΛΟ ΚΛΑΔΟΥ :		342,738,620	112.18	0.14										
ΑΓΚΡΙ	ΑΛΦΑ ΓΚΡΙΣΙΝ Α.Ε. (ΚΟ)	14,870,100	0.3	2.13	0.00	E		0.143	0.160	-10.63	---	-0.13	-0.13	2013
ΑΛΤΕΚ	ALTEC (ΚΟ)	215,246,452	0.3	7.10	0.01	E		0.033	0.030	10.00	---	-0.03	-0.03	2013
ΒΥΤΕ	BYTE COMPUTER (ΚΟ)	15,816,009	0.3	7.04	0.01	K		0.445	0.468	-4.91	2.244	-0.01	-0.01	2013
ΚOΥΛΑ	QUALITY & RELIABILITY (ΚΟ)	27,345,120	0.47	19.11	0.02	K		0.699	0.689	1.45	4.702	0.08	0.04	2013
ΚOΥΕΣ	QUEST ΣΥΜΜΕΤΟΧΩΝ (ΚΟ)	11,962,443	0.5	59.81	0.08	K		5.00	5.20	-3.85	4.945	0.13	-0.23	2013
ΛOΓOΣ	LOGISMOS (ΚΟ)	4,740,000	0.86	1.80	0.00	K		0.380	0.418	-9.09	13.984	0.00	0.00	2013
ΠΡOΦ	PROFILE (ΚΟ)	11,812,193	0.45	10.39	0.01	K		0.880	0.900	-2.22	3.126	0.05	0.05	2013
ΠΕΥΣΤ	PC SYSTEMS (ΚΟ)	40,946,303	0.36	4.79	0.01	Δ		0.117	0.117	0.00	---	-0.32	-0.32	2013
Διαδίκτυο														
1 Τίτλοι-Stocks, ΣΥΝΟΛΟ ΚΛΑΔΟΥ :		110,097,185	112.3	0.14										
ΦOΡΘ	FORTHNET (ΚΟ)	110,097,185	0.3	112.30	0.14	E		1.02	0.902	13.08	---	-0.48	-0.55	2013
Λογισμικό														
4 Τίτλοι-Stocks, ΣΥΝΟΛΟ ΚΛΑΔΟΥ :		213,556,751	149.05	0.19										
ΗOΛ	HELLAS ONLINE (ΚΟ)	179,707,771	0.3	85.18	0.11	E		0.474	0.542	-12.55	---	0.00	0.00	2013
ΙΛΥΔΑ	ΙΛΥΔΑ (ΚΟ)	9,000,000	0.88	6.26	0.01	K		0.695	0.750	-7.33	32.683	-0.14	-0.15	2013
ΚOΜΠ	COMPUCON (ΚΟ)	12,431,980	0.72	0.75	0.00	E		0.060	0.016	275.00	---	-0.05	-0.05	2013
ΜΛΣ	MLS ΠΛΗΡΟΦΟΡΙΚΗ (ΚΟ)	12,417,000	0.37	56.87	0.07	K		4.58	4.25	7.76	1.068	0.00	0.00	2013
Υλικό Υπολογιστών														
3 Τίτλοι-Stocks, ΣΥΝΟΛΟ ΚΛΑΔΟΥ :		43,220,700	164.83	0.21										
ΙΝΤΕΤ	ΙΝΤΕΡΤΕΚ (ΚΟ)	11,233,200	0.73	3.84	0.00	K		0.342	0.348	-1.72	31.643	-0.32	-0.30	2013
ΠΛΑΙΣ	ΠΛΑΙΣΙΟ COMPUTERS (ΚΟ)	22,080,000	0.32	158.98	0.20	K		7.20	7.69	-3.77	1.230	0.88	0.65	2013
ΣΠΙ	ΣΠΙ (ΚΟ)	9,907,500	0.3	2.01	0.00	K		0.203	0.156	30.13	12.270	0.00	0.00	2013
Ηλεκτρονικός Εξοπλισμός Γραφείων														
1 Τίτλοι-Stocks, ΣΥΝΟΛΟ ΚΛΑΔΟΥ :		8,298,467	6.62	0.01										
ΙΝΤΕΚ	ΙΝΤΕΛ ΟΜΙΛΟΣ (ΚΟ)	8,298,467	0.4	6.62	0.01	K		0.798	0.749	6.54	8.715	0.14	0.14	2013
Αεροπορικές Εταιρείες														
1 Τίτλοι-Stocks, ΣΥΝΟΛΟ ΚΛΑΔΟΥ :		71,417,100	595.62	0.77										
ΑΡΑΙΓ	ΑΕΡΟΠΟΡΙΑ ΑΙΓΑΙΟΥ (ΚΟ)	71,417,100	0.65	595.62	0.77	K		8.34	7.45	11.95	0.499	1.05	0.81	2013
Εναλλακτικός Ηλεκτρισμός														
1 Τίτλοι-Stocks, ΣΥΝΟΛΟ ΚΛΑΔΟΥ :		109,314,400	466.77	0.60										
TENERΓ	ΤΕΡΝΑ ΕΝΕΡΓΕΙΑΚΗ (ΚΟ)	109,314,400	0.3	466.77	0.60	K		4.27	4.30	-0.70	0.517	0.09	0.04	2013
Θαλάσσιες Μεταφορές														
0 Τίτλοι-Stocks, ΣΥΝΟΛΟ ΚΛΑΔΟΥ :		51,334,286	40.04	0.05										
ΣΑOΣ	ΣΑOΣ (ΚΟ)	51,334,286	0.32	40.04	0.05	A		0.780	0.780	0.00	---	0.00	0.00	---
Δ.Α.Κ.														
3 Τίτλοι-Stocks, ΣΥΝΟΛΟ ΚΛΑΔΟΥ :		6,532,046	.	0.00										
ΑΔΑΚ	ALPHA ETF FTSE Athex Large Cap	5,848,618	---	0.00	0.00	ΔΑΚ		3.98	3.96	0.51	2.053	0.00	0.00	---
ΔΑΚΓΔ	NBGAM ETF ΓΔ Χ.Α.	294,878	---	0.00	0.00	ΔΑΚ		13.50	13.61	-0.81	4.439	0.00	0.00	---
ΔΑΚΕΤ30	NBGAM ETF GREECE & TURKEY 30	388,550	---			ΔΑΚ		8.50	7.87	8.01	21.444	0.00	0.00	---
212 ΜΗ ΑΝΕΣΤΑΛΜΕΝΕΣ ΜΕΤΟΧΕΣ		55,896,074,668	77,655.09	100.00										

P/E	προ φόρων before tax	μετά φόρων after tax	Μέρισμα / Προμήριμα 2012 Dividend / Interim Dividend 2012	Μέρισμα / Προμήριμα 2013 Dividend / Interim Dividend 2013	Μερισματοδόση Dividend Yield (%) ^(*)	Διακυμάνσεις Τιμών Μαΐου Monthly Price in May			Διακυμάνσεις Τιμών από 1/1/2014 Price Range since 1.1.2014	Αξία Συναλλαγών Value of Transactions ^(*)	Όγκος Συναλλαγών Transactions Volume ^(*)	Αριθμός Πράξεων Number of Trades	Μηνιαία Ευμεταβλητότητα Monthly Volatility (%)	Securities ⁽¹⁾
						Κ	Ανώτερη High	Κατώτερη Low						
Travel & Tourism														
										607,002.39	542,336	675	0.07	: TOTAL OF SECTOR
---	---	---	---	---	---	0.08	0.10	0.08	0.14	27,494.03	290,518	131	0.16	ANEK LINES SA (CR)
---	---	---	---	---	---	1.43	1.43	1.43	1.43	0.00	0	0	0.00	ANEK LINES SA (PR, issue '90)
---	---	---	---	---	---	0.12	0.15	0.12	0.28	7.44	62	1	0.00	ANEK LINES SA (PR, issue '96)
---	---	---	---	---	---	0.59	0.72	0.50	0.80	43,823.04	65,376	134	0.03	ATTICA HOLDINGS (CR)
---	---	---	---	---	---	0.68	0.84	0.49	1.08	1,538.76	2,190	9	0.03	KIRIAKOULIS SHIPPING SA (CR)
---	---	---	---	---	---	1.50	1.58	1.49	2.00	74,636.22	49,749	59	0.05	MINOAN LINES SA (CR)
---	---	---	---	---	---	0.03	0.07	0.03	0.09	4,197.89	87,978	57	0.03	NEL SA (CR)
7.1	14.3	---	---	---	---	9.42	10.26	7.50	11.20	455,305.01	46,463	284	0.38	AUTOHELLAS SA (CR)
Computer Services														
										933,077.87	1,291,205	1,217	0.38	: TOTAL OF SECTOR
---	---	---	---	---	---	0.14	0.16	0.07	0.16	2,371.00	15,275	8	0.10	ALPHA GRISSIN S.A. (CR)
---	---	---	---	---	---	0.02	0.03	0.02	0.04	3,875.94	138,813	80	0.06	ALTEC SA (CR)
---	---	---	---	---	---	0.43	0.48	0.43	0.67	2,453.34	5,352	30	0.03	BYTE COMPUTER SA (CR)
22.3	42.3	---	---	---	---	0.59	0.74	0.38	0.74	547,034.06	783,361	419	2.86	QUALITY & RELIABILITY SA (CR)
38.8	---	---	---	---	---	4.63	5.30	4.21	6.30	111,786.06	22,517	227	0.19	QUEST HOLDINGS (CR)
---	56.8	---	---	---	---	0.38	0.42	0.35	0.52	3,486.89	8,650	8	0.18	LOGISMOS S.A. (CR)
16.1	16.7	---	---	---	---	0.82	0.95	0.82	1.05	262,011.49	316,732	444	2.68	PROFILE SA (CR)
---	---	---	---	---	---	0.12	0.12	0.05	0.17	59.09	505	1	0.00	PC SYSTEMS SA (CR)
Internet														
										85,751.68	86,816	153	0.08	: TOTAL OF SECTOR
---	---	---	---	---	---	0.87	1.04	0.87	1.98	85,751.68	86,816	153	0.08	Forthnet (CR)
Software														
										1,817,256.06	552,250	1,294	0.26	: TOTAL OF SECTOR
37.9	52.0	---	---	---	---	0.42	0.56	0.40	0.67	23,221.39	46,969	90	0.03	HELLAS ONLINE SA (CR)
---	---	---	---	---	---	0.35	0.75	0.35	0.79	30,946.58	46,689	49	0.52	ILYDA S.A. (CR)
---	---	---	---	---	---	0.02	0.07	0.02	0.07	1,597.49	38,301	28	0.31	COMPUCON SA (CR)
31.8	34.8	---	---	---	---	4.07	4.58	3.28	4.58	1,761,490.60	420,291	1,127	3.38	MLS MULTIMEDIA SA (CR)
Computer Hardware														
										1,706,461.60	253,554	983	0.59	: TOTAL OF SECTOR
---	---	---	---	---	---	0.21	0.36	0.21	0.51	2,529.95	8,765	69	0.08	INTERTECH SA (CR)
7.4	10.0	0.12	0.20	2.78	7.00	7.70	5.80	7.80	1,702,458.28	235,547	900	1.07	PLAISIO COMPUTERS SA (CR)	
---	---	---	---	---	---	0.14	0.20	0.13	0.27	1,473.37	9,242	14	0.09	CPI SA (CR)
Electronic Office Equipment														
										2,372.45	3,134	39	0.04	: TOTAL OF SECTOR
6.3	6.3	---	---	---	---	0.69	0.80	0.54	1.00	2,372.45	3,134	39	0.04	IDEAL GROUP SA (CR)
Airlines														
										8,114,914.60	1,018,319	4,184	1.43	: TOTAL OF SECTOR
5.6	7.2	---	---	---	---	7.32	8.65	5.90	8.65	8,114,914.60	1,018,319	4,184	1.43	AEGEAN AIRLINES (CR)
Alternative Electricity														
										6,745,389.65	1,696,203	8,658	1.55	: TOTAL OF SECTOR
42.3	96.1	---	---	---	---	3.50	4.40	3.50	4.86	6,745,389.65	1,696,203	8,658	1.55	TERNA ENERGY (CR)
Marine Transportation														
										0.00	0	0	0.00	: TOTAL OF SECTOR
---	---	---	---	---	---	0.78	0.78	0.78	0.78	0.00	0	0	0.00	SAOS (CR)
ETF														
										1,231,801.71	298,477	147	4.57	: TOTAL OF SECTOR
---	---	---	---	---	---	3.38	4.01	3.38	4.55	1,078,973.94	286,473	90	4.90	ALPHA ETF FTSE Athens Large Cap
---	---	---	---	---	---	11.76	13.76	11.76	15.10	152,189.73	11,926	35	4.04	NBGAM ETF
---	---	---	---	---	---	7.81	8.50	6.70	8.50	638.04	78	22	0.02	NBGAM ETF GREECE & TURKEY 30
										4,890,156,078.09	4,623,506,734	766,599	8.27	

ΣΗΜΕΙΩΣΕΙΣ ΜΕΤΟΧΩΝ - STOKS NOTES

1	<p>Συντμήσεις - Abbreviations: Κ = Κοινές = Com. = Common., Πρ. = Προνομιούχες = Pref. = Preferred., Ον. = Ονομαστικές = Reg. = Registered., Αν. = Ανώνυμες = Bear. = Bearer.</p>	\$	<p>Κ= ΚΥΡΙΑ ΑΓΟΡΑ - MAIN MARKET, Χ=ΚΑΤΗΓΟΡΙΑ ΧΑΜΗΛΗΣ ΔΙΑΣΠΟΡΑΣ - LOW DISPERSION, Ε= ΚΑΤΗΓΟΡΙΑ ΕΠΙΤΗΡΗΣΗΣ - SURVEILLANCE, Δ= ΠΡΟΣ ΔΙΑΓΡΑΦΗ - UNDER DELETION, Α= ΑΝΑΣΤΟΛΗ - SUSPENSION - Δ = ΔΙΑΠΡΑΓΜΑΤΕΥΣΙΜΑ ΑΜΟΙΒΑΙΑ ΚΕΦΑΛΑΙΑ - EXCHANGE TRADED FUNDS, W=ΤΙΤΛΟΙ ΠΑΡΑΣΤΑΤΙΚΟΙ - WARRANTS</p>
7	<p>Οι τιμές εμφανίζονται σε Ευρώ εκτός από τις περιπτώσεις που επισημαίνεται . - Prices are presented in Euro except for cases it is pointed out. Τα στοιχεία έχουν προσαρμοστεί για τις διανομές νέων μετοχών (δωρεάν ή με μετρητά) και τις συνακόλουθες προσαρμογές των χρηματιστηριακών τιμών. - Data have been adjusted for new stocks' distribution and the consequent stocks' price adjustments.</p>	***	<p>Τα στοιχεία αφορούν σε σύνολα εταιριών και όχι σε επιμέρους μετοχικές εκδόσεις - Data concern total value of the companies.</p>
14	<p>Η Μερισμαπαύδοση προκύπτει από το τελευταίο αποκοπέν μέρισμα (και όχι από τυχόν προμέρισμα) - The Dividend Yield results from the last distributed dividend (and not from any interim dividend).</p>	8	<p>Δευτερογενής εισαγωγή-Secondary trading</p>
(^)	<p>Στην περίπτωση του Δ.Α.Κ ο όρος μερίδια αντικαθιστά τον όρο χρεόγραφα - In the case of ETFs the term "Units" replaces the term securities.</p>	18	<p>Η εταιρεία πραγματοποίησε πακέτο μεταβίβασης υφισταμένων μετοχών στον ανάδοχο πριν την εισαγωγή της στο Χρηματιστήριο. - The company realized block transfer of already issued stocks to the underwriter before its listing on the Athens Exchange.</p>
		**	<p>Το P/E είναι μεγαλύτερο από 100. - P/E is higher than 100.</p>
		9	<p>Στην αξία συναλλαγών των μετοχών συμπεριλαμβάνεται και η αξία των δικαιωμάτων, ενώ στα τεμάχια όχι. - The value of stocks' transactions also includes the rights' transactions while the volume of transactions are not include them.</p>

ΣΤΑΘΜΙΣΜΕΝΟ P/E (μετά φόρων) ΤΩΝ ΕΠΙΜΕΡΟΥΣ ΚΛΑΔΩΝ ΚΑΙ ΣΥΝΟΛΟΥ ΤΗΣ ΑΓΟΡΑΣ
SECTORAL AND COMPOSITE WEIGHTED P/E RATIO (after tax) *

	2013												2014	
	Μάι.	Ιούν.	Ιούλ.	Αύγ.	Σεπ.	Οκτ.	Νοέμ.	Δεκ.	Ιαν.	Φεβ.	Μάρ.	Απρ.	Μάι.	
	May	Jun.	Jul.	Aug.	Sep	Oct	Nov.	Dec.	Jan.	Feb.	Mar.	Apr.	May	
Τράπεζες											3.1	2.7	2.7	Banks
Επενδυτικές Υπηρεσίες	25.7	26.8	27.2	25.0	28.4	34.8	36.1	35.8	32.7	32.7	16.2	16.2	16.2	Investment Services
Εταιρείες Επενδύσεων	3.1	5.1	5.3	5.4	6.0	6.8	5.4	5.2	5.3	7.2	10.0	9.8	9.8	Equity Investment Instruments
Εξειδικευμένες Χρηματοοικονομικές Υπηρεσίες														Specialty Finance
Ασφάλειες Ιδιοκτησίας & Ζημιών	4.3	4.0	3.9	3.3	3.6	4.5	4.2	3.8	4.0	4.0	3.6	3.6	3.6	Property & Casualty Insurance
Γενικές Ασφάλειες														Full Line Insurance
Μεσίτες Ασφαλίσεων														Insurance Brokers
Εμπορικά Οχήματα και Φορτηγά											28.1	28.1	28.1	Commercial Vehicles & Trucks
Ηλεκτρικά Μέρη & Εξοπλισμός														Electrical Components & Equipment
Μηχανήματα Βιομηχανικού Εξοπλισμού	15.3	14.2	15.9	14.2	17.7	19.8	17.4	16.4	16.8	16.8	7.8	7.7	7.7	Industrial Machinery
Προμηθευτές Βιομηχανίας											13.2	13.2	13.2	Industrial Suppliers
Υλικά Συσκευασίας	14.2	13.3	14.9	14.3	13.7	13.9	13.7	12.3	12.4	12.4	13.9	14.0	14.0	Containers & Packaging
Υπηρεσίες Μεταφορών	58.4	62.6	54.8	58.4	62.7	62.6	66.2	62.0	62.0	62.0	39.6	39.3	39.3	Transportation Services
Υποστηρικτικές Υπηρεσίες προς Επιχειρήσεις	8.8	8.6	7.6	7.8	8.6	9.5	9.9	9.6	9.5	9.5	28.4	27.9	27.9	Business Support Services
Εμπόριο Ενδυμάτων														Apparel Retailers
Εξειδικευμένο Λιανικό Εμπόριο	39.4	38.1	37.5	35.4	37.1	44.0	42.2	45.1	47.4	47.4	4.6	4.6	4.6	Specialty Retailers
Λιανικό & Χονδρικό Εμπόριο Τροφίμων														Food Retailers & Wholesalers
Οικιακός Εξοπλισμός														Home Improvement Retailers
Κατασκευές	9.1	7.7	8.5	8.1	9.3	9.8	13.3	12.5	11.9	11.9	32.2	32.3	32.3	Heavy Construction
Οικοδομικά Υλικά & Εξαρτήματα	34.4	32.7	35.9	37.8	35.0	33.6	14.7	14.3	15.6	15.6	6.0	6.2	6.2	Building Materials & Fixtures
Διαφήμιση														Media Agencies
Εκδόσεις											22.3	22.3	22.3	Publishing
Τηλεόραση & Ψυχαγωγία														Broadcasting & Entertainment
Διυλιστήρια	9.5	8.9	9.3	8.6	9.6	10.7	10.5	10.0	10.4	10.4				Exploration & Production
Καθετοποιημένες Εταιρ. Πετρελαίου & Φυσικού Αερίου	23.8	22.0	23.2	21.6	24.4	30.1	27.7	23.8	22.5					Integrated Oil & Gas
Διαρκή Καταναλωτικά Αγαθά	7.0	6.4	6.1	6.2	6.3	6.2	7.3	8.6	7.6	7.6	8.8	8.8	8.8	Durable Household Products
Είδη Προσωπικής Φροντίδας											27.2	27.2	27.2	Personal Products
Έπιπλα														Furnishings
Καπνός	8.7	8.8	10.4	12.1	12.3	14.0	13.4	10.9	11.5	11.5	12.4	12.4	12.4	Tobacco
Παιχνίδια	13.0	12.8	13.5	13.5	16.3	17.5	20.2	20.5	22.2	22.2	20.4	20.4	20.4	Toys
Ρουχισμός & Αξεσουάρ											7.4	7.9	7.9	Clothing & Accessories
Υποδήματα														Footwear
Αλουμίνιο	15.4	15.8	15.8	14.4	14.6	15.3	14.4	14.8	13.7	13.7				Aluminum
Μη Σιδηρούχα Μέταλλα											9.9	9.9	9.9	Nonferrous Metals
Ορυχεία	50.1	1.0	1.0	1.1	0.9	0.9	1.0	1.0	1.0	2.0	1.9	1.9	1.9	General Mining
Χάλυβας	75.2	87.4	79.5	69.9	72.0	75.2	66.6	79.5	64.1	64.1				Steel
Εστίαση														Restaurants & Bars

ΣΤΑΘΜΙΣΜΕΝΟ P/E (μετά φόρων) ΤΩΝ ΕΠΙΜΕΡΟΥΣ ΚΛΑΔΩΝ ΚΑΙ ΣΥΝΟΛΟΥ ΤΗΣ ΑΓΟΡΑΣ
SECTORAL AND COMPOSITE WEIGHTED P/E RATIO (after tax) *

	2013												2014	
	Μάι.	Ιούν.	Ιουλ.	Αύγ.	Σεπ.	Οκτ.	Νοέμ.	Δεκ.	Ιαν.	Φεβ.	Μάρ.	Απρ.	Μάι.	
	May	Jun.	Jul.	Aug.	Sep	Oct	Nov.	Dec.	Jan.	Feb.	Mar.	Apr.	May	
Ξενοδοχεία	21.2	21.1	21.0	21.0	21.0	21.2	21.2	20.9	20.9	20.9				Hotels
Ταξίδια & Τουρισμός	15.1	14.8	17.0	17.2	15.4	17.7	15.5	16.3	18.4	18.4	14.3	14.3	14.3	Travel & Tourism
Τυχερά Παιχνίδια	4.4	15.5	14.4	11.8	12.7	6.0	6.4	14.3	6.5	6.5	21.0	21.1	21.1	Gambling
Υπηρεσίες Αναψυχής														Recreational Services
Διαδίκτυο														Internet
Εξοπλισμός Τηλεπικοινωνιών	70.0	70.3	70.3	70.3	70.3	61.0	53.3	50.1	55.2	55.2				Telecommunications Equipment
Ηλεκτρονικός Εξοπλισμός Γραφείων											6.3	6.3	6.3	Electronic Office Equipment
Λογισμικό	37.8	37.7	38.3	39.5	39.5	44.8	44.8	43.2	50.3	50.3	46.3	46.0	46.0	Software
Υλικό Υπολογιστών	11.6	11.5	11.7	11.5	11.6	13.4	13.4	14.5	13.6	9.5	10.0	10.0	10.0	Computer Hardware
Υπηρεσίες Ηλεκτρονικών Υπολογιστών	21.2	23.5	19.6	19.8	19.0	18.5	16.7	17.0	18.2	18.2	33.0	34.6	34.6	Computer Services
Κινητή Τηλεφωνία														Mobile Telecommunications
Σταθερή Τηλεφωνία											14.7	14.7	14.7	Fixed Line Telecommunications
Αναψικτικά														Soft Drinks
Απόσταξη & Οινοπαραγωγή														Distillers & Vintners
Γεωργία & Αλιεία	13.9	13.3	19.2	18.3	12.2	13.1	12.8	12.4	12.9	12.9				Farming Fishing & Plantations
Τρόφιμα	13.6	12.8	12.4	12.9	13.3	13.6	13.6	10.2	12.6	12.6	7.7	7.5	7.5	Food Products
Ιατρικές Υπηρεσίες														Health Care Providers
Ιατρικός Εξοπλισμός											4.2	4.2	4.2	Medical Equipment
Φαρμακευτικά Προϊόντα														Pharmaceuticals
Συμβατικός Ηλεκτρισμός		93.6		96.9										Conventional Electricity
Υδρευση	12.1	11.8	12.0	13.2	17.5	17.6	17.8	16.3	15.9	15.9	11.2	11.1	11.1	Water
Βασικά Χημικά	12.0	11.8	12.0	11.7	12.8	13.0	12.6	12.1	12.2	12.2	8.9	8.9	8.9	Commodity Chemicals
Εξειδικευμένα Χημικά	12.6	12.5	12.3	11.5	13.0	13.1	12.6	11.9	11.9	11.9	14.4	14.4	14.4	Specialty Chemicals
Συμμετοχές & Ανάπτυξη Ακίνητης Περιουσίας														Real Estate Holding & Development
Υπηρεσίες Ακίνητης Περιουσίας	12.9	12.9	14.2	13.6	13.5	13.8	13.8	13.4	13.5	13.5	19.9	19.9	19.9	Real Estate Services
E.E.A.Π. Βιομηχανικών & Επαγγελματικών Χώρων														Industrial & Office REITs
Εξειδικευμένες E.E.A.Π.														Specialty REITs
Θαλάσσιες Μεταφορές														Marine Transportation
Διαφοροποιημένες Βιομηχανίες														Diversified Industrials
Κατασκευή Κατοικιών														Home Construction
Αεροπορικές Εταιρείες										7.7	7.2	7.2	7.2	Airlines
Εναλλακτικός Ηλεκτρισμός	68.8	63.9	69.2	61.7	70.1	83.4	81.3	87.5	94.8	94.8	96.1	96.1	96.1	Alternative Electricity
ΣΥΝΟΛΟ	21.1	32.2	22.1	29.7	22.0	23.0	22.2	23.3	21.5	20.7	9.1	8.9	8.9	TOTAL

* Για τη στάθμιση του P/E λαμβάνεται υπόψη η κεφαλαίοσηση των εισηγμένων εταιριών σε σχέση με το άθροισμα της κεφαλαίοσησης του κλάδου. - In the calculation of the weighted composite and sectoral P/E ratio the market value of each listed company, compared to the each market value each sector is taken into consideration. Με βάση την τιμή κλεισίματος στο τέλος του μήνα - Based on the closing price at the end of each month.

Σημείωση: Εταιρίες που παρουσίασαν "Ζημιές" ή P/E μεγαλύτερο ή ίσο του 100 δεν λαμβάνονται υπόψη. - Companies with "Losses" as well as with P/E ratio over or equal to 100 points are not taken into consideration.

ΣΤΑΘΜΙΣΜΕΝΗ ΜΕΡΙΣΜΑΤΑΠΟΔΟΣΗ ΤΩΝ ΕΠΙΜΕΡΟΥΣ ΚΛΑΔΩΝ ΚΑΙ ΣΥΝΟΛΟΥ ΤΗΣ ΑΓΟΡΑΣ
SECTORAL AND COMPOSITE WEIGHTED D.Y. RATIO *

	2013												2014	
	Μάι. May	Ιούν. Jun.	Ιουλ. Jul.	Αύγ. Aug.	Σεπ. Sep	Οκτ. Oct	Νοέμ. Nov.	Δεκ. Dec.	Ιαν. Jan.	Φεβ. Feb.	Μάρ. Mar.	Απρ. Apr.	Μάι. May	
Τράπεζες	3.7	4.2	4.3	4.2	3.5	3.4	3.4	3.6	3.6	3.4	4.3	4.5	4.5	Banks
Επενδυτικές Υπηρεσίες		1.5	1.5	1.6	1.4	1.2	1.1	1.1	1.2	1.1				Investment Services
Εταιρείες Επενδύσεων												3.3	3.3	Equity Investment Instruments
Ασφάλειες Ιδιοκτησίας & Ζημιών			7.7	9.0	8.3	6.8	7.1	8.0	7.5	6.6				Property & Casualty Insurance
Γενικές Ασφάλειες														Full Line Insurance
Μεσίτες Ασφαλίσεων														Insurance Brokers
Εμπορικά Οχήματα και Φορτηγά														Commercial Vehicles & Trucks
Ηλεκτρικά Μέρη & Εξοπλισμός														Electrical Components & Equipment
Μηχανήματα Βιομηχανικού Εξοπλισμού	2.3	2.5	2.3	2.5	2.0	1.8	2.1	2.2	2.1	1.9				Industrial Machinery
Προμηθευτές Βιομηχανίας														Industrial Suppliers
Υλικά Συσκευασίας														Containers & Packaging
Υπηρεσίες Μεταφορών			2.5	2.5	2.4	2.3	2.3	2.5	2.4	2.3				Transportation Services
Υποστηρικτικές Υπηρεσίες προς Επιχειρήσεις				4.3	3.9	3.5	3.4	3.5	3.5	3.6				Business Support Services
Εμπόριο Ενδυμάτων														Apparel Retailers
Εξειδικευμένο Λιανικό Εμπόριο														Specialty Retailers
Λιανικό & Χονδρικό Εμπόριο Τροφίμων														Food Retailers & Wholesalers
Οικιακός Εξοπλισμός														Home Improvement Retailers
Κατασκευές														Heavy Construction
Οικοδομικά Υλικά & Εξαρτήματα														Building Materials & Fixtures
Διαφήμιση														Media Agencies
Εκδόσεις														Publishing
Τηλεόραση & Ψυχαγωγία														Broadcasting & Entertainment
Διυλιστήρια		4.1	3.9	4.3	3.8	3.4	3.5	3.7	3.5	3.2				Exploration & Production
Καθετοποιημένες Εταιρ. Πετρελαίου & Φυσικού Αερίου				2.2	1.9	1.6	1.7	2.0	2.1	2.2				Integrated Oil & Gas
Διαρκή Καταναλωτικά Αγαθά														Durable Household Products
Είδη Προσωπικής Φροντίδας														Personal Products
Έπιπλα														Furnishings
Καπνός		5.9	5.0	4.3	4.2	3.7	3.9	4.7	4.5	4.3				Tobacco
Παιχνίδια														Toys
Ρουχισμός & Αξεσουάρ														Clothing & Accessories
Υποδήματα														Footwear
Αλουμίνιο														Aluminum
Μη Σιδηρούχα Μέταλλα														Nonferrous Metals
Ορυχεία										10.7				General Mining
Χάλυβας				9.7	8.1	10.9	10.2	7.7	5.6	5.6				Steel
Εστίαση														Restaurants & Bars
Ξενοδοχεία		4.3	4.3	4.3	4.3	4.3	4.3	4.4	4.4	4.4				Hotels
Ταξίδια & Τουρισμός														Travel & Tourism

ΣΤΑΘΜΙΣΜΕΝΗ ΜΕΡΙΣΜΑΤΑΠΟΔΟΣΗ ΤΩΝ ΕΠΙΜΕΡΟΥΣ ΚΛΑΔΩΝ ΚΑΙ ΣΥΝΟΛΟΥ ΤΗΣ ΑΓΟΡΑΣ
SECTORAL AND COMPOSITE WEIGHTED D.Y. RATIO *

	2013										2014			
	Μάι. May	Ιούν. Jun.	Ιούλ. Jul.	Αύγ. Aug.	Σεπ. Sep	Οκτ. Oct	Νοέμ. Nov.	Δεκ. Dec.	Ιαν. Jan.	Φεβ. Feb.	Μάρ. Mar.	Απρ. Apr.		Μάι. May
Τυχρά Παιχνίδια	0.1	7.8	7.5	6.9	6.3	5.6	5.3	5.4	5.4	4.6				Gambling
Εξοπλισμός Τηλεπικοινωνιών														Telecommunications Equipment
Ηλεκτρονικός Εξοπλισμός Γραφείων														Electronic Office Equipment
Λογισμικό														Software
Υλικό Υπολογιστών	2.3	2.3	2.3	2.3	2.3	2.0	2.0	1.9	2.0	1.8				Computer Hardware
Υπηρεσίες Ηλεκτρονικών Υπολογιστών														Computer Services
Κινητή Τηλεφωνία														Mobile Telecommunications
Σταθερή Τηλεφωνία														Fixed Line Telecommunications
Αναψυκτικά		1.9	1.7	1.7	1.6	1.6	1.7	1.6	1.7	1.9				Soft Drinks
Απόσταξη & Οινοπαραγωγή														Distillers & Vintners
Γεωργία & Αλιεία														Farming Fishing & Plantations
Τρόφιμα				0.8	0.8	0.8	0.8	0.8	0.8	0.6				Food Products
Ιατρικές Υπηρεσίες														Health Care Providers
Ιατρικός Εξοπλισμός														Medical Equipment
Φαρμακευτικά Προϊόντα														Pharmaceuticals
Συμβατικός Ηλεκτρισμός			0.3	0.4	0.3	0.2	0.2	0.2	0.3	0.2				Conventional Electricity
Υδρευση			2.5	2.6	2.0	2.0	2.0	2.2	2.2	2.0				Water
Βασικά Χημικά														Commodity Chemicals
Εξειδικευμένα Χημικά		3.7	3.3	3.8	3.7	3.4	3.7	3.9	4.1	3.7		7.5	7.5	Specialty Chemicals
Συμμετοχές & Ανάπτυξη Ακίνητης Περιουσίας														Real Estate Holding & Development
Υπηρεσίες Ακίνητης Περιουσίας														Real Estate Services
Ε.Ε.Α.Π. Βιομηχανικών & Επαγγελματικών Χώρων	13.9	13.6	13.2	13.5	13.1	9.9	10.0	10.2	10.0	9.0		8.3	8.3	Industrial & Office REITs
Εξειδικευμένες Ε.Ε.Α.Π.												6.2	6.2	Specialty REITs
Θαλάσσιες Μεταφορές														Marine Transportation
Διαφοροποιημένες Βιομηχανίες														Diversified Industrials
Κατασκευή Κατοικιών														Home Construction
Αεροπορικές Εταιρείες														Airlines
Εναλλακτικός Ηλεκτρισμός														Alternative Electricity
ΣΥΝΟΛΟ	2.4	3.6	2.9	2.7	2.5	2.3	2.3	2.4	2.5	2.4	4.3	6.0	6.0	TOTAL

* Για τη στάθμιση της D.Y. λαμβάνεται υπόψη η κεφαλαιοποίηση των εισηγμένων εταιριών σε σχέση με το άθροισμα της κεφαλαιοποίησης του κλάδου. - In the calculation of the weighted composite and sectoral D.Y. ratio the market value of each listed company, as compared to the total amount of market value in each sector is taken into consideration. Με βάση την τιμή κλεισίματος στο τέλος του μήνα - Based on the closing price at the end of the month.

Σημείωση: Εταιρίες που δεν έδωσαν μέρισμα για τη προηγούμενη χρήση δε λαμβάνονται υπόψη. - Companies that did not distributed dividend for the previous year 1998 are not taken into consideration.

Οι 10 Μετοχές με τα μεγαλύτερα και μικρότερα (μετά φόρων) P/Es κατά την 30/05/2014
10 Stocks with the Highest and Lowest (after tax) P/Es on 30/05/2014 (*)

ΜΕΤΟΧΗ - SHARE NAME	P/E	ΜΕΤΟΧΗ - SHARE NAME	P/E
ΤΕΡΝΑ ΕΝΕΡΓΕΙΑΚΗ (ΚΟ) - TERNA ENERGY (CR)	96.14	ΒΑΡΒΑΡΕΣΟΣ (ΚΑ) - VARVARESSOS SA (CB)	0.21
LOGISMOS (ΚΟ) - LOGISMOS S.A. (CR)	56.83	ΤΡ. ΠΕΙΡΑΙΩΣ (ΤΠΔ) - PIRAEUS BANK (W)	0.80
ΟΛΠ (ΚΟ) - P.P.A. S.A. (CR)	53.94	ΑΛΦΑ ΒΑΝΚ (ΚΟ) - ALPHA BANK (CR)	1.42
ΔΟΜΙΚΗ ΚΡΗΤΗΣ (ΚΟ) - ΔΟΜΙΚΗ ΚΡΙΤΙΣ SA (CR)	52.36	ΠΕΙΡΑΙΩΣ ΤΡΑΠΕΖΑ (ΚΟ) - PIRAEUS BANK (CR)	1.61
HELLAS ONLINE (ΚΟ) - HELLAS ONLINE SA (CR)	52.00	MERMEREN KOMB. A.D. PR. (ΕΛΠ) - MERMEREN KOMB. A.D. PR. (GDR)	1.95
ΕΥΡΩΣΥΜΒΟΥΛΟΙ (ΚΟ) - EUROCONSULTANTS S.A. (CR)	51.89	ΕΘΝΙΚΗ ΤΡΑΠΕΖΑ (ΤΠΔ) - NATIONAL BANK (W)	1.98
QUALITY & RELIABILITY (ΚΟ) - QUALITY & RELIABILITY SA (CR)	42.28	ΚΥΡΙΑΚΙΔΗΣ Η.- F.H.L. (ΚΟ) - ΚΥΡΙΑΚΙΔΙΣ MARBLES SA (CR)	2.21
CYCLON ΕΛΛΑΣ (ΚΟ) - CYCLON HELLAS SA (CR)	37.41	ΑΛΦΑ ΤΡΑΠΕΖΑ (ΤΠΔ) - ALPHA BANK (W)	2.53
MLS ΠΛΗΡΟΦΟΡΙΚΗ (ΚΟ) - MLS MULTIMEDIA SA (CR)	34.78	ΕΥΡΩΠΑΪΚΗ ΠΙΣΤΗ (ΚΟ) - EUROPEAN RELIANCE INSUR. (CR)	3.61
ΕΛΤΡΑΚ (ΚΟ) - ELTRAK SA (CR)	29.07	MEDICON ΕΛΛΑΣ (ΚΟ) - MEDICON S.A (CR)	4.23

* Εξαιρούνται οι Μετοχές με P/E αρνητικό ή >= 100 - The Shares, whose P/E is negative or >= 100 are not Included.

Μετοχές με τις μεγαλύτερες και μικρότερες Μερισματοποδόσεις στο Χρηματιστήριο Αθηνών κατά την 30/05/2014
Stocks with the Highest and Lowest Dividend Yields in the Athex Exchange on 30/05/2014 (*)

ΜΕΤΟΧΗ - SHARE NAME	Μερισ/Ώση Divident Yield (%)	ΜΕΤΟΧΗ - SHARE NAME	Μερισ/Ώση Divident Yield (%)
TRASTOR Α.Ε.Ε.Α.Π. (ΚΟ) - TRASTOR REAL EST. INV. CO.(CR)	8.82	ΟΠΑΠ (ΚΟ) - ΟΡΑΡ (CR)	2.01
ΚΕΠΕΝΟΥ ΜΥΛΟΙ (ΚΟ) - MILLS ΚΕΠΕΝΟΣ (CR)	7.24	ΠΛΑΙΣΙΟ COMPUTERS (ΚΟ) - PLAISIO COMPUTERS SA (CR)	2.78
EUROBANK PROPERTIES ΑΕΕΑΠ (ΚΟ) - EUROBANK PROPERTIES REIC (CR)	6.62	ΑΝΔΡΟΜΕΔΑ ΑΕΕΧ (ΚΟ) - ANDROMEDA SA (CR)	3.62
ΕΛΛΑΔΟΣ ΤΡΑΠΕΖΑ (ΚΟ) - BANK OF GREECE (CR)	4.75	ΕΥΔΑΠ (ΚΟ) - EYDAP S.A. (CR)	3.79
ΠΛΑΣΤΙΚΑ ΘΡΑΚΗΣ (ΚΟ) - THRACE PLASTICS SA (CR)	4.27	ΠΛΑΣΤΙΚΑ ΘΡΑΚΗΣ (ΚΟ) - THRACE PLASTICS SA (CR)	4.27
ΕΥΔΑΠ (ΚΟ) - EYDAP S.A. (CR)	3.79	ΕΛΛΑΔΟΣ ΤΡΑΠΕΖΑ (ΚΟ) - BANK OF GREECE (CR)	4.75

* Χρήση 2013 - Fiscal Year 2013

Τα 10 χρεόγραφα με τις μεγαλύτερες και μικρότερες Μεταβολές Τιμής μέσα στο μήνα Μάιο 2014
10 Securities with the Highest and Lowest Price Changes on May 2014 (*)

ΜΕΤΟΧΗ - SHARE NAME	Μεταβ. Τιμής Pr.Change (%)	ΜΕΤΟΧΗ - SHARE NAME	Μεταβ. Τιμής Pr.Change (%)
COMPUCON (ΚΟ) - COMPUCON SA (CR)	275.00	ΠΗΓΑΣΟΣ ΕΚΔΟΤΙΚΗ Α.Ε. (ΚΟ) - PEGASUS PUBLISHING S.A. (CR)	-46.15
SPIDER - ΠΕΤΣΙΟΣ Ν.& ΥΙΟΙ (ΚΟ) - SPIDER METAL INDUSTRY SA (CR)	215.79	ΠΕΡΣΕΥΣ (ΚΟ) - PERSEUS SA (CR)	-36.51
ΤΡΙΑ ΑΛΦΑ (ΠΟ) - TRIA ALFA SA (PR)	70.69	ΓΟΥΡΟΜΠΡΟΚΕΡΣ (ΚΟ) - EUROBROKERS S.A. (CR)	-33.33
YALCO - ΚΩΝΣΤΑΝΤΙΝΟΥ (ΚΑ) - YALCO - CONSTANTINOU SA (CB)	64.08	ΑΧΟΝ ΣΥΜΜΕΤΟΧΩΝ (ΚΟ) - AXON HOLDING SA (CR)	-29.03
ΣΙΔΑΜΑ (ΚΟ) - SIDMA SA (CR)	36.86	ΠΑΡΝΑΣΣΟΣ (ΚΟ) - PARNASSOS ENTERP. (CR)	-27.08
ΦΙΕΡΑΤΕΞ (ΚΟ) - FIERATEX SA (CR)	33.00	ΜΙΝΕΡΒΑ (ΚΑ) - ΜΙΝΕΡΒΑ KNITWEAR SA (CB)	-25.54
CPI (ΚΟ) - CPI SA (CR)	30.13	ΑΛΚΟ ΕΛΛΑΣ (ΚΟ) - ALCO HELLAS SA (CR)	-22.35
F.G. EUROPE (ΚΟ) - F.G. EUROPE S.A. (CR)	27.27	MEDICON ΕΛΛΑΣ (ΚΟ) - MEDICON S.A (CR)	-22.06
ΑΚΡΙΤΑΣ (ΚΟ) - AKRITAS SA (CR)	26.72	ΝΑΥΤΕΜΠΟΡΙΚΗ (ΚΟ) - ΝΑΥΤΕΜΠΟΡΙΚΗ PUBLISHING SA(CR)	-22.05
ΧΑΤΖΗΚΡΑΝΙΩΤΗ Ε. ΥΙΟΙ (ΚΟ) - CHATZIKRANIOTIS & SONS SA (CR)	23.88	ΝΕΛ (ΚΟ) - NEL SA (CR)	-22.00

* Οι Μεταβολές Τιμών έχουν λάβει υπόψη τις αποκοπές Μερισμάτων & Δικαιωμάτων - The Price Changes have considered the Dividends & Rights Issues. Ακόμη, εξαιρούνται οι Μετοχές που έχουν Μηδενικές Μεταβολές Τιμών - The Stocks whose Price Changes equal to zero are not considered.

Τα 10 χρεόγραφα με την μεγαλύτερη Αξία Συναλλαγών κατά το μήνα Μάιο 2014
10 Securities with the highest Transactions Value on May 2014

ΜΕΤΟΧΗ - SHARE NAME	Αξία Συναλλαγών (Ευρώ) Value of Transactions (Euro)	Συμμετοχή * Participation (%)	Όγκος Συναλλαγών (Ευρώ) Transactions Volume (Euro)	Συμμετοχή * Participation (%)
ΕΘΝΙΚΗ ΤΡΑΠΕΖΑ (ΚΟ) - NATIONAL BANK (CR)	1,514,495,911.00	30.97	649,093,368	14.04
ΤΡΑΠΕΖΑ EUROBANK ERGASIAS (ΚΟ) - EUROBANK ERGASIAS (CR)	1,007,054,772.60	20.59	2,698,612,581	58.37
ΠΕΙΡΑΙΩΣ ΤΡΑΠΕΖΑ (ΚΟ) - PIRAEUS BANK (CR)	583,821,990.47	11.94	358,419,057	7.75
ALPHA BANK (ΚΟ) - ALPHA BANK (CR)	357,399,647.90	7.31	538,922,956	11.66
ΟΤΕ (ΚΟ) - ΟΤΕ (CR)	337,203,781.06	6.90	31,876,790	0.69
ΟΠΑΠ (ΚΟ) - ΟΡΑΡ (CR)	222,104,147.85	4.54	19,568,890	0.42
ΔΕΗ (ΚΟ) - ΡΡC (CR)	109,446,002.49	2.24	10,263,996	0.22
ALPHA ΤΡΑΠΕΖΑ (ΤΠΔ) - ALPHA BANK (W)	95,643,697.93	1.96	59,307,240	1.28
JUMBO (ΚΟ) - JUMBO SA (CR)	76,843,455.11	1.57	7,006,476	0.15
ΕΛΛΗΝΙΚΑ ΠΕΤΡΕΛΑΙΑ (ΚΟ) - HELLENIC PETROLEUM (CR)	63,338,310.80	1.30	11,405,358	0.25
ΣΥΝΟΛΟ - TOTAL	4,367,351,717.21	89.31	4,384,476,712	94.83

* Επί του Συνόλου των Μετοχών - It refers to the Total of Shares.

Τα 10 Χρεόγραφα με τη μεγαλύτερη εμπορευσιμότητα κατά το μήνα Μάιο 2014
10 Securities with the Highest Marketability on May 2014

ΜΕΤΟΧΗ - SHARE NAME	Εμπορ/τα (%) Marketability	Όγκος Συναλλαγών (Ευρώ) Transactions Volume (Euro)	Συμμετοχή * Participation (%)	Όγκος Συναλλαγών (Ευρώ) Transactions Volume (Euro)	Συμμετοχή * Participation (%)
ΕΘΝΙΚΗ ΤΡΑΠΕΖΑ (ΚΟ) - NATIONAL BANK (CR)	18.37	649,093,368	14.04	1,514,495,911.00	30.97
ΤΡΑΠΕΖΑ EUROBANK ERGASIAS (ΚΟ) - EUROBANK ERGASIAS (CR)	18.35	2,698,612,581	58.37	1,007,054,772.60	20.59
ΕΘΝΙΚΗ ΤΡΑΠΕΖΑ (ΤΠΔ) - NATIONAL BANK (W)	14.45	35,519,270	0.77	26,210,789.46	0.54
ΑΙΟΛΙΚΗ ΑΕΕΧ (ΚΟ) - AEOLIAN INVESTMENT FUND (CR)	7.32	818,095	0.02	707,305.61	0.01
MARFIN INVESTMENT GROUP (ΚΟ) - MARFIN INVESTMENT GROUP (CR)	6.61	50,931,248	1.10	23,260,490.09	0.48
ΟΤΕ (ΚΟ) - ΟΤΕ (CR)	6.50	31,876,790	0.69	337,203,781.06	6.90
ΕΛΛΗΝ. ΧΡΗΜΑΤΙΣΤΗΡΙΑ-Χ.Α. (ΚΟ) - HELLENIC EXCHANGES-A.S.E. (CR)	6.27	4,097,791	0.09	33,958,412.41	0.69
ΕΚΤΕΡ (ΚΟ) - ΕΚΤΕΡ SA (CR)	6.27	704,825	0.02	459,339.32	0.01
ΟΠΑΠ (ΚΟ) - ΟΡΑΡ (CR)	6.13	19,568,890	0.42	222,104,147.85	4.54
ΠΕΙΡΑΙΩΣ ΤΡΑΠΕΖΑ (ΚΟ) - PIRAEUS BANK (CR)	5.87	358,419,057	7.75	583,821,990.47	11.94
ΣΥΝΟΛΟ - TOTAL	---	3,849,641,915	83.26	3,749,276,939.87	76.67

* Επί του Συνόλου των Μετοχών - It refers to the Total of Shares.

Οι 10 Μεγαλύτερες Εταιρίες με Βάση τη Χρηματιστηριακή τους Αξία κατά την 30/05/2014
10 Biggest Companies Based on their Market Capitalisation on 30/05/2014

ΕΤΑΙΡΙΕΣ - NAME OF COMPANIES	Χρημ/κή Αξία (Ευρώ) Market Capitalisation (Euro)	Συμμετοχή * Participation (%)
ΤΡΑΠΕΖΑ ΠΕΙΡΑΙΩΣ Α.Ε. - PIRAEUS BANK S.A.	10,983,563,487.00	14.14
ΕΘΝΙΚΗ ΤΡΑΠΕΖΑ ΤΗΣ ΕΛΛΑΔΟΣ Α.Ε. - NATIONAL BANK OF GREECE S.A.	9,256,852,033.22	11.92
ALPHA ΤΡΑΠΕΖΑ Α.Ε. - ALPHA BANK A.E.	8,810,651,302.02	11.35
COCA-COLA HBC AG - COCA-COLA HBC AG	6,236,026,216.00	8.03
ΤΡΑΠΕΖΑ EUROBANK ERGASIAS Α.Ε. - EUROBANK ERGASIAS S.A.	6,030,229,382.22	7.77
ΟΤΕ Α.Ε. - HELLENIC TELECOM. ORG.	5,151,480,588.39	6.63
ΟΡΓΑΝΙΣΜΟΣ ΠΡΟΓΝΩΣΤΙΚΩΝ ΑΓΩΝΩΝ ΠΟΔΟΣΦΑΙΡΟΥ Α.Ε. - GREEK ORGANISATION OF FOOTBALL PROGNOSTICS S.A.	3,974,740,000.00	5.12
ΔΗΜΟΣΙΑ ΕΠΙΧΕΙΡΗΣΗ ΗΛΕΚΤΡΙΣΜΟΥ ΑΕ - PUBLIC POWER CORPORATION SA	2,552,000,000.00	3.29
FOLLI-FOLLIE ΑΝΩΝΥΜΗ ΕΜΠΟΡΙΚΗ ΒΙΟΤΕΧΝΙΚΗ ΚΑΙ ΤΕΧΝΙΚΗ ΕΤΑΙΡΕΙΑ - FOLLI FOLLIE S.A.	1,928,108,448.00	2.48
ΤΙΤΑΝ ΑΝΩΝΥΜΗ ΕΤΑΙΡΙΑ ΤΣΙΜΕΝΤΩΝ - TITAN CEMENT COMPANY S.A.	1,783,789,723.68	2.30
ΣΥΝΟΛΟ - TOTAL	56,707,441,180.53	73.02

* Επί του Συνόλου της Χρηματιστηριακής Αξίας των Μετοχών - It refers to the Total Shares' Market Capitalisation.

ΑΠΟΚΟΠΕΣ ΜΕΡΙΣΜΑΤΩΝ
DIVIDENDS

Επωνυμία Μετοχής / Εταιρίας Name of Share / Company	Χρήση Fiscal Year	Ημερ. Αποκοπής Μερισματο Ex Dividend Date	Μέρισμα ανά μετοχή (Ευρώ) Dividend per share (Euro)	Συνολική Αξία Πληρωμών (Ευρώ) Total Value of Payments (Euro)
ΒΟΓΙΑΤΖΟΓΛΟΥ SYSTEMS A.E. (ΚΟ) - VOGIATZOGLU SYSTEMS S.A. (CR)	2010	02/05/2014	0.2000	1,265,000.00
Ε.ΥΔ.Α.Π. Α.Ε. (ΚΟ) - ATHENS WATER SUPPLY & SEWERAGE S.A. (CR)	2013	05/05/2014	0.3600	38,340,000.00
Ε.ΥΔ.Α.Π. Α.Ε. (ΚΟ) - ATHENS WATER SUPPLY & SEWERAGE S.A. (CR)	2001	05/05/2014	0.0200	2,130,000.00
ΠΛΑΙΣΙΟ COMPUTERS Α.Ε.Β.Ε. (ΚΟ) - PLAISIO COMPUTERS S.A. (CR)	2013	21/05/2014	0.2000	4,416,000.00
ΜΥΛΟΙ ΚΕΠΕΝΟΥ Α.Β.Ε.Ε. (ΚΟ) - FLOUR MILLS KERENOS S.A. (CR)	2013	26/05/2014	0.1600	1,072,000.00
ΟΠΑΠ ΑΕ (ΚΟ) - OPAP S.A. (CR)	2013	27/05/2014	0.2500	79,750,000.00
ΕΛΒΑΛ Α.Ε ΒΙΟΜ/ΝΙΑ ΕΠΕΞΕΡΓ. ΑΛΟΥΜ. (ΚΑ) - ELVAL S.A. (CB)	2012	30/05/2014	0.0800	9,928,065.20
ΣΥΝΟΛΟ ΜΕΡΙΣΜΑΤΩΝ - TOTAL OF PAID DIVIDENDS :				136,901,065.20
ΓΕΝΙΚΟ ΣΥΝΟΛΟ ΜΕΡΙΣΜΑΤΩΝ & ΤΟΚΟΜΕΡΙΔΙΩΝ - GRAND TOTAL OF PAID DIVIDENDS & COUPONS :				136,901,065.20

ΜΕΤΑΒΟΛΕΣ ΜΕΤΟΧΙΚΟΥ ΚΕΦΑΛΑΙΟΥ
SHARE CAPITAL CHANGES

ΜΕΤΟΧΗ NAME OF STOCK	Ημερομηνία Αποκοπής Ex Date	Αριθμός Νέων Δωρεών Μετοχών Number of New Bonus Shares	Αριθμός Νέων Μετοχών (Με Καταβολή Μετρητών) Number of New Shares (By Rights' Issue)	Τιμή Διάθεσης Ευρώ Issue Price Euro	Αλλαγή Ονομ. Αξίας (Ευρώ) Change of Nominal Value (Euro)	
					Νέα New	Παλιά Old
ΤΡΑΠΕΖΑ EUROBANK ERGASIAS A.E. (ΚΟ) - EUROBANK ERGASIAS S.A. (CR)	09/05/2014			0.31		
ΕΘΝΙΚΗ ΤΡΑΠΕΖΑ ΤΗΣ ΕΛΛΑΔΟΣ Α.Ε. (ΚΟ) - NAT. BANK OF GREECE SA (CR)	20/05/2014			2.20		
ΜΥΛΟΙ ΚΕΠΕΝΟΥ Α.Β.Ε.Ε. (ΚΟ) - FLOUR MILLS ΚΕΡΕΝΟΣ S.A. (CR)	29/05/2014				1.10	0.80
ΜΥΛΟΙ ΚΕΠΕΝΟΥ Α.Β.Ε.Ε. (ΚΟ) - FLOUR MILLS ΚΕΡΕΝΟΣ S.A. (CR)	29/05/2014				0.80	1.10

Ημερομηνία Αποκοπής Δικαιώματος Ex Coupon Date for Rights Issue	Αριθμός Μερισματούδεσης No of Coupon	ΔΙΚΑΙΩΜΑΤΑ ΜΕΤΟΧΩΝ STOCKS RIGHTS	Στοιχεία Τελευταίας Συνεδρίασης του Μήνα Data of Month's Last Session						Συναλλαγές Μηνός σε Τεμάχια Monthly Transactions in Items	Αριθμός Πράξεων Μηνός Monthly Nr of Trades	Αξία Συναλλαγών Μηνός (Ευρώ) Monthly Value of Transactions (Euro)
Κατώτερη Low	Ανώτερη High		Τελευταία Last	Τιμή Τελευταίας Ζήτησεως Price of Last Bid	Τεμάχια Τελευταίας Ζήτησεως Volume of Last Bid	Τιμή Τελευταίας Προσφοράς Price of Last Offer	Τεμάχια Τελευταίας Προσφοράς Volume of Last Offer				

ΑΡΙΘΜΟΣ ΕΙΣΗΓΜΕΝΩΝ ΟΜΟΛΟΓΙΑΚΩΝ ΔΑΝΕΙΩΝ, ΕΤΑΙΡΙΩΝ & ΜΕΤΟΧΙΚΩΝ ΕΚΔΟΣΕΩΝ ΣΤΟ ΤΕΛΟΣ ΤΟΥ ΜΗΝΑ
NUMBER OF LISTED BONDS, LOANS, COMPANIES & STOCK ISSUES AT THE END OF THE MONTH

ETH YEARS	ΧΡΕΟΓΡΑΦΑ - SECURITIES												
	Αριθμός Ομολογιακών Δανείων Number of Bonds *		Κύρια Αγορά Main Market		Χαμηλής Διασποράς Low Dispersion		Επιτήρηση Surveillance		Προς Διαγραφή Under Deletion		Αναστολή Under Suspension		Δ.Α.Κ - E.T.F.s
	Εθνικά National	Διεθνή Foreign	Αριθμός Εταιριών Number of Companies	Αριθμός Εισηγμένων Μετοχών Number of Listed Shares Issues	Αριθμός Εταιριών Number of Companies	Αριθμός Εισηγμένων Μετοχών Number of Listed Shares Issues	Αριθμός Εταιριών Number of Companies	Αριθμός Εισηγμένων Μετοχών Number of Listed Shares Issues	Αριθμός Εταιριών Number of Companies	Αριθμός Εισηγμένων Μετοχών Number of Listed Shares Issues	Αριθμός Εταιριών Number of Companies	Αριθμός Εισηγμένων Μετοχών Number of Listed Shares Issues	
2013	8 **	1	148	151	12	10	41	43	1	2	41	45	3
2014 Ιαν. - Jan.	8 **	1	149	152	12	10	41	43	1	2	40	44	3
Φεβ. - Feb.	8 **	1	150	153	12	10	41	43	1	2	40	44	3
Μάρ. - Mar.	8 **	1	150	153	12	10	40	42	1	2	36	40	3
Απρ. - Apr.	9 **	1	148	151	12	10	38	39	3	4	38	43	3
Μάιος - May	8 **	1	148	151	12	10	39	41	3	4	37	41	3

9. Διάγραμμα Αριθμού Εισηγμένων Εταιριών & Μετοχών - Number of Listed Companies & Stock Issues Chart

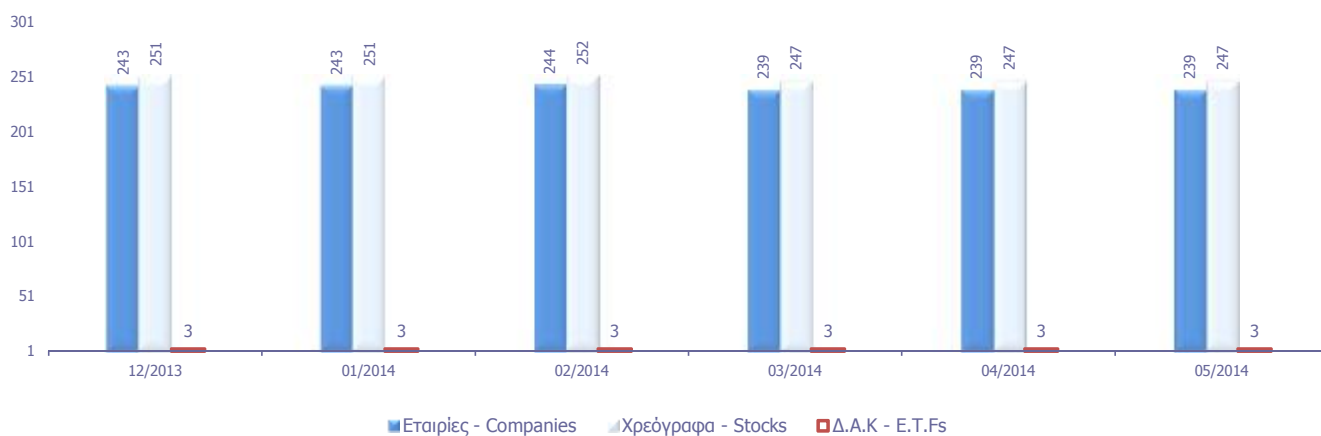

Κυριότεροι ευρωπαϊκοί χρηματιστηριακοί δείκτες (κλείσιμο τέλους περιόδου). Σωρευτικές μεταβολές από 31/12/2013
Major european stock exchanges indices (closing at the end of period). Cumulative changes since 31/12/2013

ΕΤΟΣ / ΜΗΝΑΣ YEAR / MONTH	HELEX - Greece		BEL20-Βέλγιο		CAC 40-France		DAX-Germany		FTSE MIB - Ιταλία		IBEX 35-Spain		PSI20-Portugal	
	Τιμή στο κλείσιμο	Δ%	Τιμή στο κλείσιμο	Δ%	Τιμή στο κλείσιμο	Δ%	Τιμή στο κλείσιμο	Δ%	Τιμή στο κλείσιμο	Δ%	Τιμή στο κλείσιμο	Δ%	Τιμή στο κλείσιμο	Δ%
2012	907.90		2,475.81		3,641.07		7,612.39		16,273.38		8,167.50		5,655.15	
2013	1,162.68	28.06%	2,923.82	18.10%	4,295.95	17.99%	9,552.16	25.48%	18,967.71	16.56%	9,916.70	21.42%	6,558.85	15.98%
Jan-14	1,176.92	29.63%	2,891.25	16.78%	4,165.72	14.41%	9,306.48	22.25%	19,418.34	19.33%	9,920.20	21.46%	6,696.67	18.42%
Feb-14	1,310.41	44.33%	3,096.91	25.09%	4,408.08	21.07%	9,692.08	27.32%	20,442.41	25.62%	10,114.20	23.83%	7,379.76	30.50%
Mar-14	1,335.74	47.12%	3,129.94	26.42%	4,391.50	20.61%	9,555.91	25.53%	21,691.92	33.30%	10,340.50	26.61%	7,607.55	34.52%
Apr-14	1,232.12	35.71%	3,089.80	24.80%	4,487.39	23.24%	9,603.23	26.15%	21,783.38	33.86%	10,459.00	28.06%	7,456.91	31.86%
May-14	1,223.48	34.76%	3,159.10	27.60%	4,519.57	24.13%	9,943.27	30.62%	21,629.71	32.91%	10,798.70	32.22%	7,112.91	25.78%

10. Διάγραμμα σωρευτικών μεταβολών από 31/12/2012
Cumulative changes chart since 31/12/2012

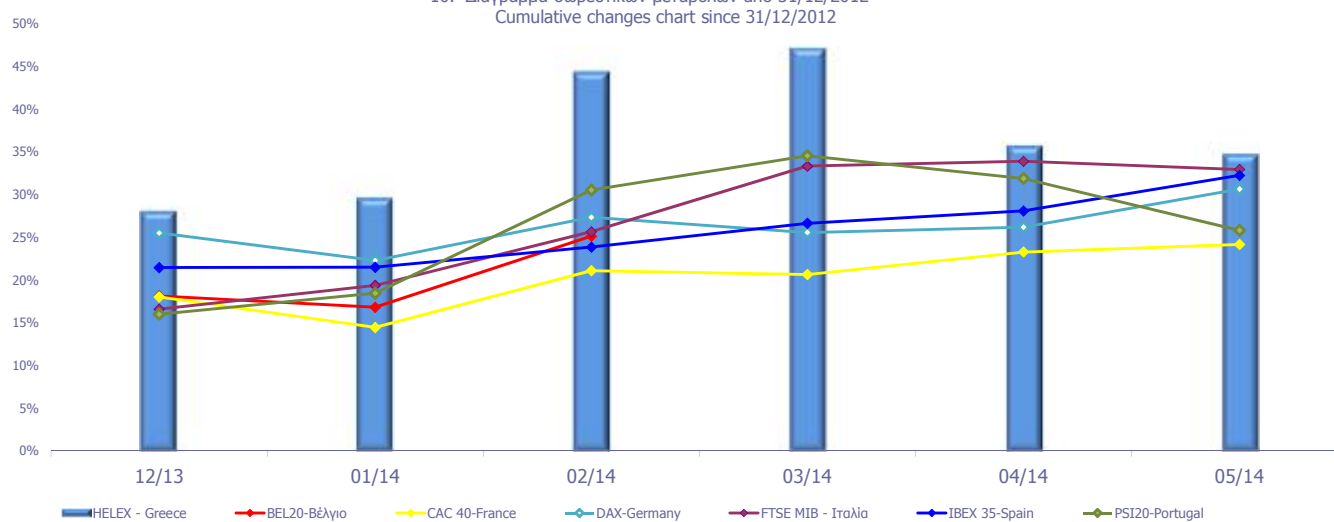

Ανοδικές/Καθοδικές συνεδριάσεις, Μεταβλητότητα και Συντελεστές Συσχέτισης Ξένων χρηματιστηριακών δεικτών με Γενικό Δείκτη ΧΑ
Posit./Neg. Trading Sessions, Volatility and Correlation Co-Efficients of major foreign indices with the ATHEX Composite index

Τρίμηνα Quarters	FTSE@100				Συντελεστής Συσχέτισης με Γεν. Δείκτη Χ.Α. Correlation with ATHEX Composite Index	Γενικός Δείκτης Χ.Α - ATHEX COMPOSITE INDEX				Δ%
	Συνεδριάσεις Trading sessions		Δ%	Μεταβλητότητα (SD) Volatility		Συνεδριάσεις - Trading sessions			Δ%	
	Ανοδικές Positive	Καθοδικές Negative				Κοινά ανοδικές με FTSE@100 Positive trading both for the session and FTSE@100	Καθοδικές Negative	Κοινά καθοδικές με FTSE@100 Negative in common with FTSE@100		
2012:3	29	33	3.35%	0.84%	0.17	39	17	25	13	20.94%
2012:4	36	28	2.43%	0.67%	0.18	36	24	27	16	22.84%
2013:1	38	24	8.71%	1.95%	-0.05	33	24	27	13	-4.26%
2013:2	31	27	-3.06%	1.68%	0.26	28	19	30	18	-2.49%
2013:3	32	37	3.97%	3.20%	0.17	42	22	26	16	19.64%
2013:4	36	26	4.44%	0.60%	0.14	36	23	26	13	14.66%
2014:1	27	30	-2.23%	2.14%	0.06	29	14	30	16	14.88%
1/4/2014- 30/05/2014	23	16	3.73%	0.50%	0.19	19	13	22	11	-8.40%

Τρίμηνα Quarters	DAX				Συντελεστής Συσχέτισης με Γεν. Δείκτη Χ.Α. Correlation with ATHEX Composite Index	Γενικός Δείκτης Χ.Α - ATHEX COMPOSITE INDEX				Δ%
	Συνεδριάσεις Trading sessions		Δ%	Μεταβλητότητα (SD) Volatility		Συνεδριάσεις - Trading sessions			Δ%	
	Ανοδικές Positive	Καθοδικές Negative				Κοινά ανοδικές με DAX Positive sessions in common with DAX	Καθοδικές Negative	Κοινά καθοδικές με DAX Negative in common with DAX		
2012:3	35	29	13.01%	1.21%	0.34	39	25	25	15	20.94%
2012:4	38	24	4.98%	0.79%	0.20	36	23	27	12	22.84%
2013:1	32	30	2.40%	0.89%	0.19	33	19	27	14	-4.26%
2013:2	34	25	2.10%	1.23%	0.40	28	20	30	16	-2.49%
2013:3	40	29	7.98%	4.02%	0.09	42	25	26	11	19.64%
2013:4	34	28	11.14%	0.70%	0.21	36	23	26	15	14.66%
2014:1	32	27	0.04%	0.99%	0.07	29	15	30	13	14.88%
1/4/2014- 30/05/2014	23	18	4.05%	0.86%	0.37	19	14	22	13	-8.40%

Τρίμηνα Quarters	CAC 40				Συντελ. συσχέτισης (correlation) με Γενικό Δείκτη Χ.Α. Trading sessions /Ανοδικές- Positive/Καθοδικές- Negative	Γενικός Δείκτης Χ.Α - ATHEX COMPOSITE INDEX				Δ%
	Συνεδριάσεις Trading sessions		Δ%	Μεταβλητότητα (SD) Volatility		Συνεδριάσεις - Trading sessions			Δ%	
	Ανοδικές Positive	Καθοδικές Negative				Κοινά ανοδικές με CAC 40 Positive trading both for the session and CAC 40	Καθοδικές Negative	Κοινά καθοδικές με CAC 40 Negative trading both for the session and CAC 40		
2012:3	33	31	6.21%	1.42%	0.28	39	26	25	18	20.94%
2012:4	37	27	7.24%	0.94%	0.24	36	26	27	16	22.84%
2013:1	34	28	2.48%	1.09%	0.18	33	18	27	11	-4.26%
2013:2	31	28	0.20%	1.28%	0.35	28	18	30	17	-2.49%
2013:3	40	29	10.82%	0.86%	0.29	42	27	26	13	19.64%
2013:4	31	32	3.68%	0.82%	0.32	36	21	26	16	14.66%
2014:1	33	26	2.22%	0.87%	0.10	29	18	30	15	14.88%
1/4/2014- 30/05/2014	24	17	2.92%	0.66%	0.29	19	13	22	11	-8.40%

Τρίμηνα Quarters	IBEX 35				Συντελεστής Συσχέτισης με Γεν. Δείκτη Χ.Α. Correlation with ATHEX Composite Index	Γενικός Δείκτης Χ.Α - ATHEX COMPOSITE INDEX				Δ%
	Συνεδριάσεις Trading sessions		Δ%	Μεταβλητότητα (SD) Volatility		Συνεδριάσεις - Trading sessions			Δ%	
	Ανοδικές Positive	Καθοδικές Negative				Κοινά ανοδικές με IBEX 35 Positive sessions in common with IBEX 35	Καθοδικές Negative	Κοινά καθοδικές με IBEX 35 Negative in common with IBEX 35		
2012:3	34	30	9.17%	2.32%	0.23	39	26	25	17	20.94%
2012:4	34	29	5.34%	1.10%	0.31	36	21	27	15	22.84%
2013:1	27	35	-3.03%	1.42%	0.34	33	19	27	19	-4.26%
2013:2	23	36	-1.99%	1.28%	0.41	28	15	30	22	-2.49%
2013:3	44	25	18.34%	1.08%	0.34	42	30	26	12	19.64%
2013:4	38	25	7.95%	0.95%	0.29	36	24	26	12	14.66%
2014:1	33	26	4.27%	1.12%	0.25	29	18	30	15	14.88%
1/4/2014- 30/05/2014	25	16	4.43%	0.93%	0.37	19	15	22	12	-8.40%

Ανοδικές/Καθοδικές συνεδριάσεις, Μεταβλητότητα και Συντελεστές Συσχέτισης Ξένων χρηματιστηριακών δεικτών με Γενικό Δείκτη ΧΑ
Posit./Neg. Trading Sessions, Volatility and Correlation Co-Efficients of major foreign indices with the ATHEX Composite index

Τρίμηνα Quarters	BEL-20					Γενικός Δείκτης Χ.Α - ATHEX COMPOSITE INDEX					Δ%
	Συνεδριάσεις Trading sessions		Δ%	Μεταβλητότητα (SD) Volatility	Συντελεστής Συσχέτισης με Γεν. Δείκτη Χ.Α. Correlation with ATHEX Composite Index	Συνεδριάσεις - Trading sessions					
	Ανοδικές Positive	Καθοδικές Negative				Ανοδικές Positive	Κοινά ανοδικές με BEL-20 Positive sessions in common with BEL-20	Καθοδικές Negative	Κοινά καθοδικές με BEL-20 Negative in common with BEL-20		
2012:3	35	29	7.11%	1.13%	0.32	39	26	25	16	20.94%	
2012:4	34	30	3.77%	0.74%	0.26	36	22	27	15	22.84%	
2013:1	33	29	4.70%	0.84%	0.27	33	23	27	17	-4.26%	
2013:2	26	33	-2.55%	1.11%	0.46	28	18	30	22	-2.49%	
2013:3	39	30	10.93%	0.86%	0.30	42	24	26	11	19.64%	
2013:4	28	35	4.34%	0.74%	0.20	36	20	26	18	14.66%	
2014:1	39	20	7.05%	0.75%	0.16	29	21	30	12	14.88%	
1/4/2014- 30/05/2014	24	17	0.93%	0.60%	0.40	19	15	22	13	-8.40%	

Τρίμηνα Quarters	AEX					Γενικός Δείκτης Χ.Α - ATHEX COMPOSITE INDEX					Δ%
	Συνεδριάσεις Trading sessions		Δ%	Μεταβλητότητα (SD) Volatility	Συντελεστής Συσχέτισης με Γεν. Δείκτη Χ.Α. Correlation with ATHEX Composite Index	Συνεδριάσεις - Trading sessions					
	Ανοδικές Positive	Καθοδικές Negative				Ανοδικές Positive	Κοινά ανοδικές με AEX Positive sessions in common with AEX	Καθοδικές Negative	Κοινά καθοδικές με AEX Negative in common with AEX		
2012:3	33	31	5.73%	0.97%	0.27	39	24	25	16	20.94%	
2012:4	40	24	5.48%	0.74%	0.21	36	26	27	14	22.84%	
2013:1	31	31	1.57%	0.77%	0.29	33	20	27	16	-4.26%	
2013:2	31	28	-1.01%	1.01%	0.35	28	19	30	18	-2.49%	
2013:3	40	29	8.80%	0.74%	0.19	42	25	26	11	19.64%	
2013:4	35	28	7.17%	0.72%	0.26	36	23	26	14	14.66%	
2014:1	32	27	0.35%	0.73%	0.17	29	19	30	17	14.88%	
1/4/2014- 30/05/2014	21	20	0.99%	0.55%	0.37	19	12	22	13	-8.40%	

Τρίμηνα Quarters	PSI-20					Γενικός Δείκτης Χ.Α - ATHEX COMPOSITE INDEX					Δ%
	Συνεδριάσεις Trading sessions		Δ%	Μεταβλητότητα (SD) Volatility	Συντελεστής Συσχέτισης με Γεν. Δείκτη Χ.Α. Correlation with ATHEX Composite Index	Συνεδριάσεις - Trading sessions					
	Ανοδικές Positive	Καθοδικές Negative				Ανοδικές Positive	Κοινά ανοδικές με PSI-20 Positive sessions in common with PSI-20	Καθοδικές Negative	Κοινά καθοδικές με PSI-20 Negative in common with PSI-20		
2012:3	36	28	10.60%	1.34%	0.33	39	25	25	14	20.94%	
2012:4	36	28	8.84%	0.85%	0.30	36	21	27	13	22.84%	
2013:1	31	31	2.87%	1.06%	0.36	33	21	27	17	-4.26%	
2013:2	25	34	-4.56%	1.63%	0.47	28	17	30	22	-2.49%	
2013:3	36	33	7.14%	1.29%	0.27	42	25	26	15	19.64%	
2013:4	37	26	10.17%	0.84%	0.15	36	26	26	16	14.66%	
2014:1	33	26	16.08%	1.15%	0.18	29	20	30	17	14.88%	
1/4/2014- 30/05/2014	21	20	-6.50%	1.21%	0.38	19	13	22	14	-8.40%	

Τρίμηνα Quarters	FTSE MIB					Γενικός Δείκτης Χ.Α - ATHEX COMPOSITE INDEX					Δ%
	Συνεδριάσεις Trading sessions		Δ%	Μεταβλητότητα (SD) Volatility	Συντελεστής Συσχέτισης με Γεν. Δείκτη Χ.Α. Correlation with ATHEX Composite Index	Συνεδριάσεις - Trading sessions					
	Ανοδικές Positive	Καθοδικές Negative				Ανοδικές Positive	Κοινά ανοδικές με OBX Positive sessions in common with OBX	Καθοδικές Negative	Κοινά καθοδικές με OBX Negative in common with OBX		
2012:3	32	32	6.53%	2.00%	0.26	39	24	25	17	20.94%	
2012:4	31	31	7.02%	1.21%	0.21	36	18	27	14	22.84%	
2013:1	29	33	-5.74%	1.57%	0.24	33	20	27	18	-4.26%	
2013:2	29	30	-0.65%	1.39%	0.51	28	18	30	19	-2.49%	
2013:3	38	30	14.41%	1.18%	0.32	42	24	26	12	19.64%	
2013:4	34	28	8.79%	1.18%	0.19	36	21	26	13	14.66%	
2014:1	36	23	14.36%	1.00%	0.27	29	20	30	14	14.88%	
1/4/2014- 30/05/2014	21	20	-0.29%	1.52%	0.39	19	12	22	13	-8.40%	

Ανοδικές/Καθοδικές συνεδριάσεις, Μεταβλητότητα και Συντελεστές Συσχέτισης Ξένων χρηματιστηριακών δεικτών με Γενικό Δείκτη ΧΑ
Posit./Neg. Trading Sessions, Volatility and Correlation Co-Efficients of major foreign indices with the ATHEX Composite index

Τρίμηνα Quarters	S&P500				Συντελεστής Συσχέτισης με Γεν. Δείκτη Χ.Α. Correlation with ATHEX Composite Index	Γενικός Δείκτης Χ.Α - ATHEX COMPOSITE INDEX				Δ%
	Συνεδριάσεις Trading sessions		Δ%	Μεταβλητότητα (SD) Volatility		Συνεδριάσεις - Trading sessions			Κοινά καθοδικές με S&P500 Negative in common with S&P500	
	Ανοδικές Positive	Καθοδικές Negative				Ανοδικές Positive	Κοινά ανοδικές με S&P500 Positive sessions in common with S&P500	Καθοδικές Negative		
2012:3	28	34	5.61%	0.72%	0.17	39	21	25	17	20.94%
2012:4	34	28	-0.86%	0.76%	0.10	36	23	27	14	22.84%
2013:1	37	23	10.03%	0.64%	0.21	33	23	27	12	-4.26%
2013:2	32	25	2.36%	0.93%	0.34	28	19	30	17	-2.49%
2013:3	39	27	4.69%	0.54%	0.31	42	24	26	9	19.64%
2013:4	35	26	9.92%	0.66%	0.05	36	21	26	12	14.66%
2014:1	29	26	1.30%	0.69%	0.01	29	17	30	15	14.88%
1/4/2014- 30/05/2014	25	14	2.74%	0.68%	0.09	19	13	22	9	-8.40%

Τρίμηνα Quarters	DJI				Συντελεστής Συσχέτισης με Γεν. Δείκτη Χ.Α. Correlation with ATHEX Composite Index	Γενικός Δείκτης Χ.Α - ATHEX COMPOSITE INDEX				Δ%
	Συνεδριάσεις Trading sessions		Δ%	Μεταβλητότητα (SD) Volatility		Συνεδριάσεις - Trading sessions			Κοινά καθοδικές με DJI Negative in common with DJI	
	Ανοδικές Positive	Καθοδικές Negative				Ανοδικές Positive	Κοινά ανοδικές με FTSE- 100 Positive sessions in common with DJI	Καθοδικές Negative		
2012:3	30	32	3.94%	0.68%	0.19	39	23	25	17	20.94%
2012:4	31	31	-2.12%	0.75%	0.05	36	21	27	15	22.84%
2013:1	39	21	12.68%	0.57%	0.17	33	22	27	9	-4.26%
2013:2	32	26	2.27%	0.81%	0.29	28	17	30	15	-2.49%
2013:3	33	33	1.48%	0.51%	0.34	42	23	26	14	19.64%
2013:4	36	26	9.56%	0.64%	0.03	36	22	26	12	14.66%
2014:1	26	31	-0.28%	0.67%	0.02	29	16	30	18	14.88%
1/4/2014- 30/05/2014	24	14	1.58%	0.62%	0.04	19	11	22	8	-8.40%

Τρίμηνα Quarters	ΝΙΚΚΕΙ-225				Συντελεστής Συσχέτισης με Γεν. Δείκτη Χ.Α. Correlation with ATHEX Composite Index	Γενικός Δείκτης - Χ.Α.				Δ%
	Συνεδριάσεις Trading sessions		Δ%	Μεταβλητότητα (SD) Volatility		Συνεδριάσεις - Trading sessions			Κοινά καθοδικές με ΝΙΚΚΕΙ-225 Negative in common with ΝΙΚΚΕΙ-225	
	Ανοδικές Positive	Καθοδικές Negative				Ανοδικές Positive	Κοινά ανοδικές με ΝΙΚΚΕΙ- 225 Positive sessions in common with ΝΙΚΚΕΙ-225	Καθοδικές Negative		
2012:3	30	32	-1.40%	0.98%	0.19	39	18	25	11	20.94%
2012:4	35	26	17.05%	1.00%	0.26	36	21	27	12	22.84%
2013:1	34	22	18.67%	1.53%	0.04	33	14	27	6	-4.26%
2013:2	31	27	10.87%	2.33%	0.11	28	16	30	15	-2.49%
2013:3	35	31	5.69%	1.57%	0.11	42	22	26	12	19.64%
2013:4	33	26	12.70%	1.20%	0.13	36	20	26	12	14.66%
2014:1	25	29	-8.98%	1.64%	0.10	29	15	30	17	14.88%
1/4/2014- 30/05/2014	19	19	-1.32%	1.16%	0.33	19	10	22	11	-8.40%

Τρίμηνα Quarters	HANGSENG				Συντελεστής Συσχέτισης με Γεν. Δείκτη Χ.Α. Correlation with ATHEX Composite Index	Γενικός Δείκτης - Χ.Α.				Δ%
	Συνεδριάσεις Trading sessions		Δ%	Μεταβλητότητα (SD) Volatility		Συνεδριάσεις - Trading sessions			Κοινά καθοδικές με HANGSENG Negative in common with HANGSENG	
	Ανοδικές Positive	Καθοδικές Negative				Ανοδικές Positive	Κοινά ανοδικές με HANGSENG Positive sessions in common with HANGSENG	Καθοδικές Negative		
2012:3	33	30	7.08%	1.11%	0.19	39	18	25	10	20.94%
2012:4	39	22	8.84%	0.74%	0.28	36	24	27	12	22.84%
2013:1	26	33	-1.58%	0.86%	0.12	33	14	27	15	-4.26%
2013:2	26	30	-6.71%	1.18%	0.33	28	15	30	18	-2.49%
2013:3	38	28	9.89%	1.00%	0.20	42	25	26	11	19.64%
2013:4	28	33	1.95%	0.83%	0.22	36	15	26	14	14.66%
2014:1	30	27	-4.96%	1.04%	0.15	29	16	30	16	14.88%
1/4/2014- 30/05/2014	24	16	4.20%	0.82%	0.06	19	14	22	11	-8.40%

Συντελεστής συσχέτισης : $\rho = \text{covariance}(x,y) / (\text{sd}(x) * \text{sd}(y))$

όπου :

$\text{sd}(x)$: τυπική απόκλιση του x (π.χ. ο Γενικός Δείκτης) και $\text{sd}(y)$: είναι η τυπική απόκλιση του συγκρινόμενου ξένου δείκτη

covariance (συνδιακύμανση) = $\sum ((x-\text{χμέσος})*(y-\text{γμέσος})) / \text{αριθμός παρατηρήσεων}$

Σημειώνεται πως x=ημερήσια ποσοστιαία μεταβολή

11. Πίνακας συντελεστών συσχέτισης μεταξύ των κυριότερων ξένων χρηματιστηριακών δεικτών (01/04/2014 -30/05/2014)
 Table of correlation co-efficients data between the major foreign exchanges indices (01/04/2014 - 30/05/2014)

	ΓΔ	FTSE-100	DAX	CAC-40	IBEX-35	BEL-20	AEX	PSI-20	FTSE MIB	SP-500	DJI	NIKKEI 225	HANGSENG
ΓΔ	1.000												
FTSE-100	0.186	1.000											
DAX	0.366	0.762	1.000										
CAC-40	0.291	0.769	0.883	1.000									
IBEX-35	0.375	0.619	0.738	0.835	1.000								
BEL-20	0.398	0.664	0.779	0.820	0.756	1.000							
AEX	0.366	0.735	0.860	0.820	0.709	0.731	1.000						
PSI-20	0.384	0.555	0.637	0.658	0.727	0.683	0.565	1.000					
FTSE MIB	0.393	0.521	0.694	0.794	0.892	0.723	0.611	0.724	1.000				
SP-500	0.089	0.447	0.514	0.524	0.456	0.501	0.502	0.468	0.355	1.000			
DJI	0.039	0.492	0.550	0.576	0.491	0.534	0.575	0.452	0.403	0.966	1.000		
NIKKEI 225	0.331	0.244	0.318	0.294	0.369	0.370	0.331	0.311	0.306	0.149	0.141	1.000	
HANGSENG	0.062	0.360	0.413	0.305	0.244	0.306	0.344	0.221	0.273	0.079	0.037	0.072	1.000

12. Διαγράμματα συσχέτισης των κυριότερων ξένων χρηματιστηριακών δεικτών με Γενικό Δείκτη για την περίοδο 31/05/13-30/05/14
Correlation charts between major foreign exchanges indices with the Composite Index for the period 31/05/13-30/05/14

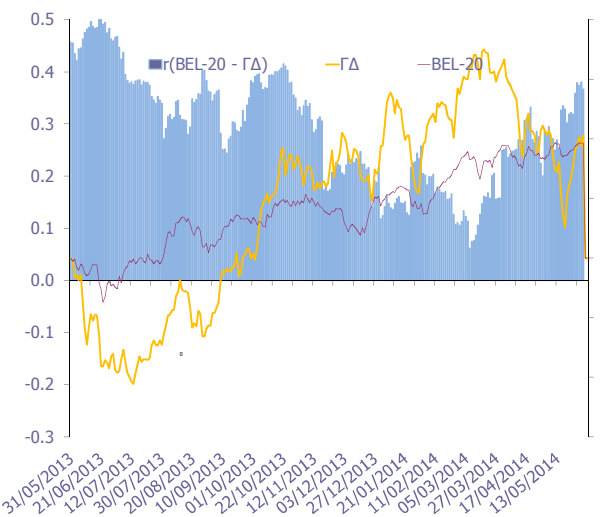
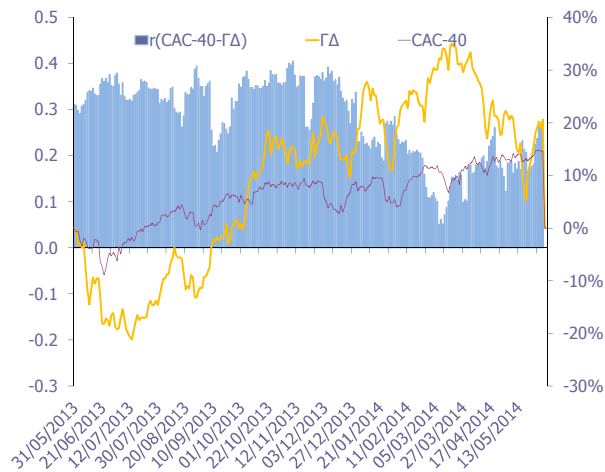
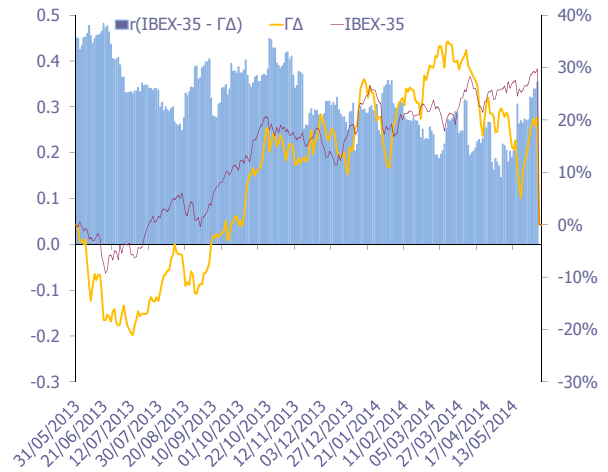
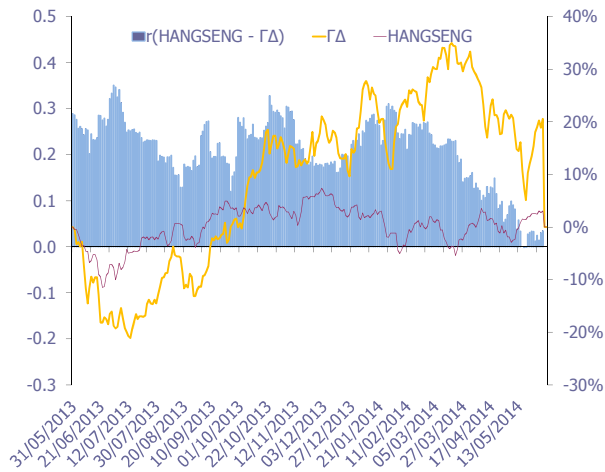
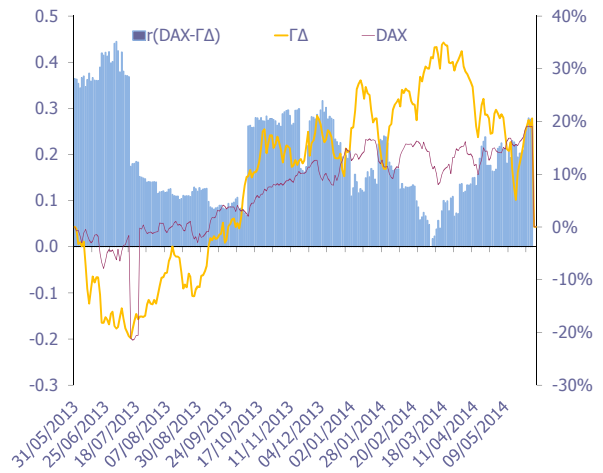
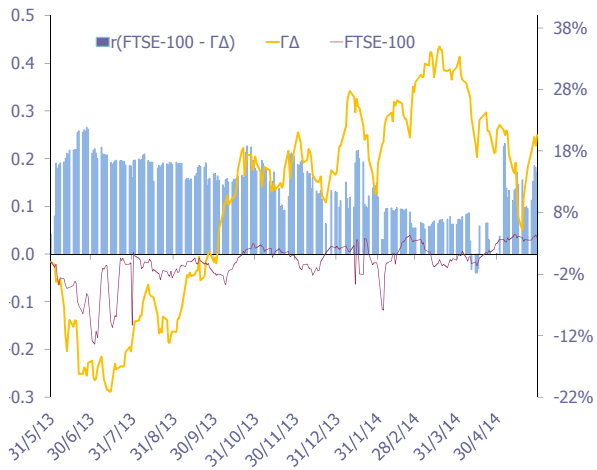

12. Διαγράμματα συσχέτισης των κυριότερων ξένων χρηματιστηριακών δεικτών με Γενικό Δείκτη για την περίοδο 31/05/13-30/05/14
 Correlation charts between major foreign exchanges indices with the Composite Index for the period 31/05/13-30/05/14

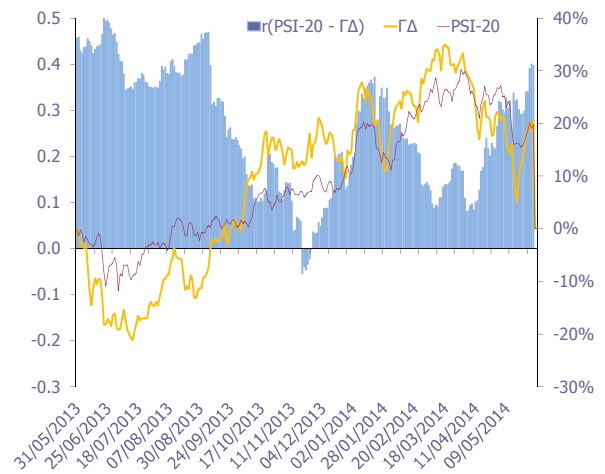
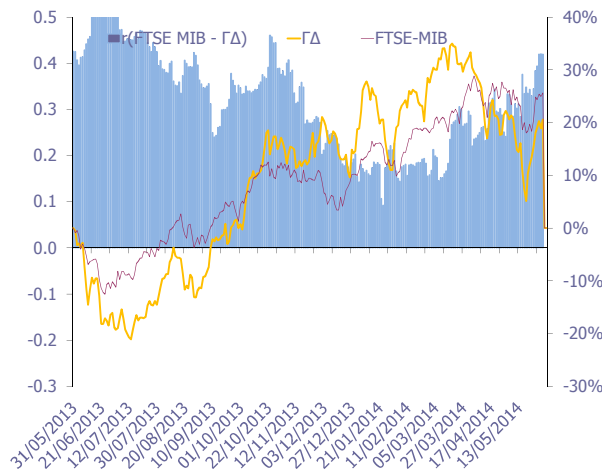
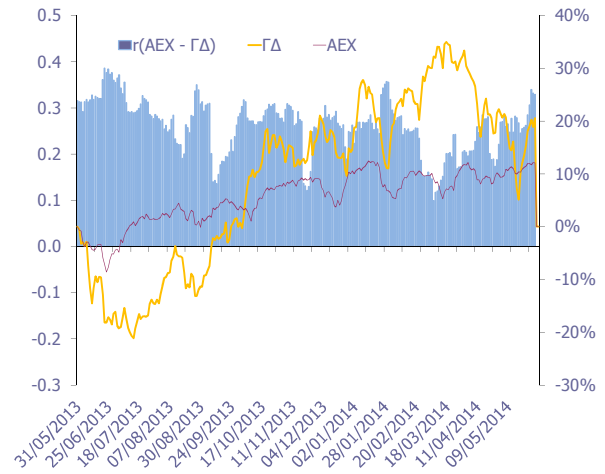
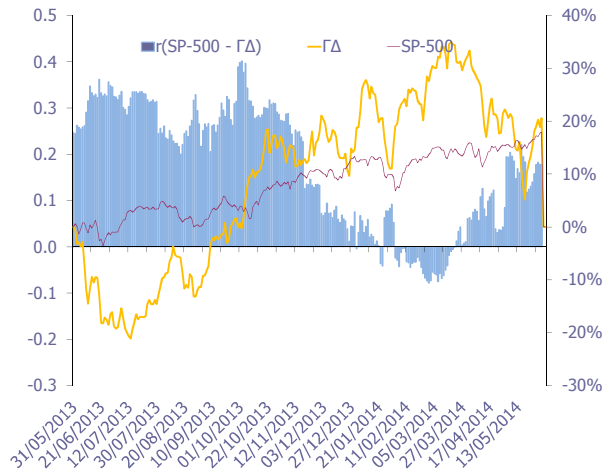
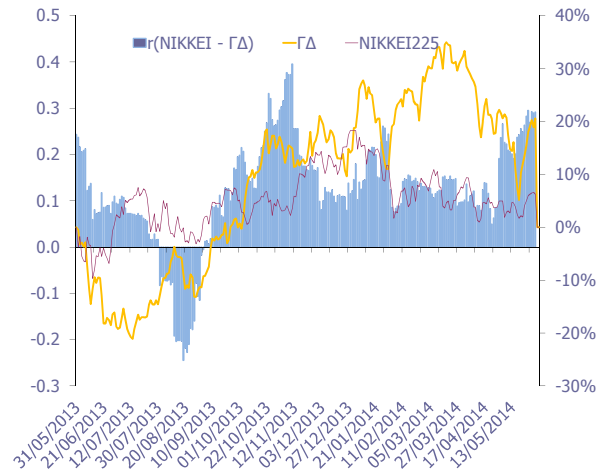
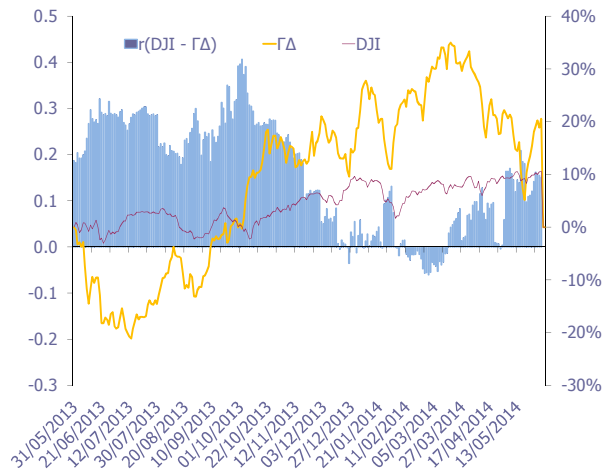

12. Διαγράμματα συσχέτισης των κυριότερων ξένων χρηματιστηριακών δεικτών με Γενικό Δείκτη για την περίοδο 31/05/13-30/05/14
Correlation charts between major foreign exchanges indices with the Composite Index for the period 31/05/13-30/05/14

ΜΕΤΑΒΟΛΕΣ ΠΕΡΙΟΔΟΥ 31/05/13 - 30/05/14	
Period Changes 31/05/13 - 30/05/14	
ΓΔ (Ελλάδα)	20.6%
FTSE-100 (Ην. Βασίλειο)	4.0%
DAX (Γερμανία)	19.1%
CAC-40 (Γαλλία)	14.5%
IBEX-35 (Ισπανία)	29.8%
BEL-20 (Βέλγιο)	19.2%
AEX (Ολλανδία)	12.1%
PSI-20 (Πορτογαλία)	19.8%
FTSE MIB (Ιταλία)	25.7%
SP-500 (ΗΠΑ)	18.0%
DJI (ΗΠΑ)	10.6%
ΝΙΚΚΕΙ225 (Ιαπωνία)	6.2%
HANGSENG (Χονγκ-Κονγκ)	3.1%

Όλοι οι δείκτες απεικονίζονται ως % μεταβολές ως προς μια κοινή ημερομηνίας βάσης 30/05/2014

Το ραβδόγραμμα απεικονίζει τον συντελεστή συσχέτισης (r) μεταξύ του ΓΔ και αντίστοιχου δείκτη ξένου χρηματιστηρίου, όπως αυτός υπολογίζεται διαχρονικά από κυλιόμενο δείγμα 60 παρατηρήσεων (συνεδριάσεις) το οποίο καλύπτει περίπου ένα ημερολογιακό τρίμηνο.

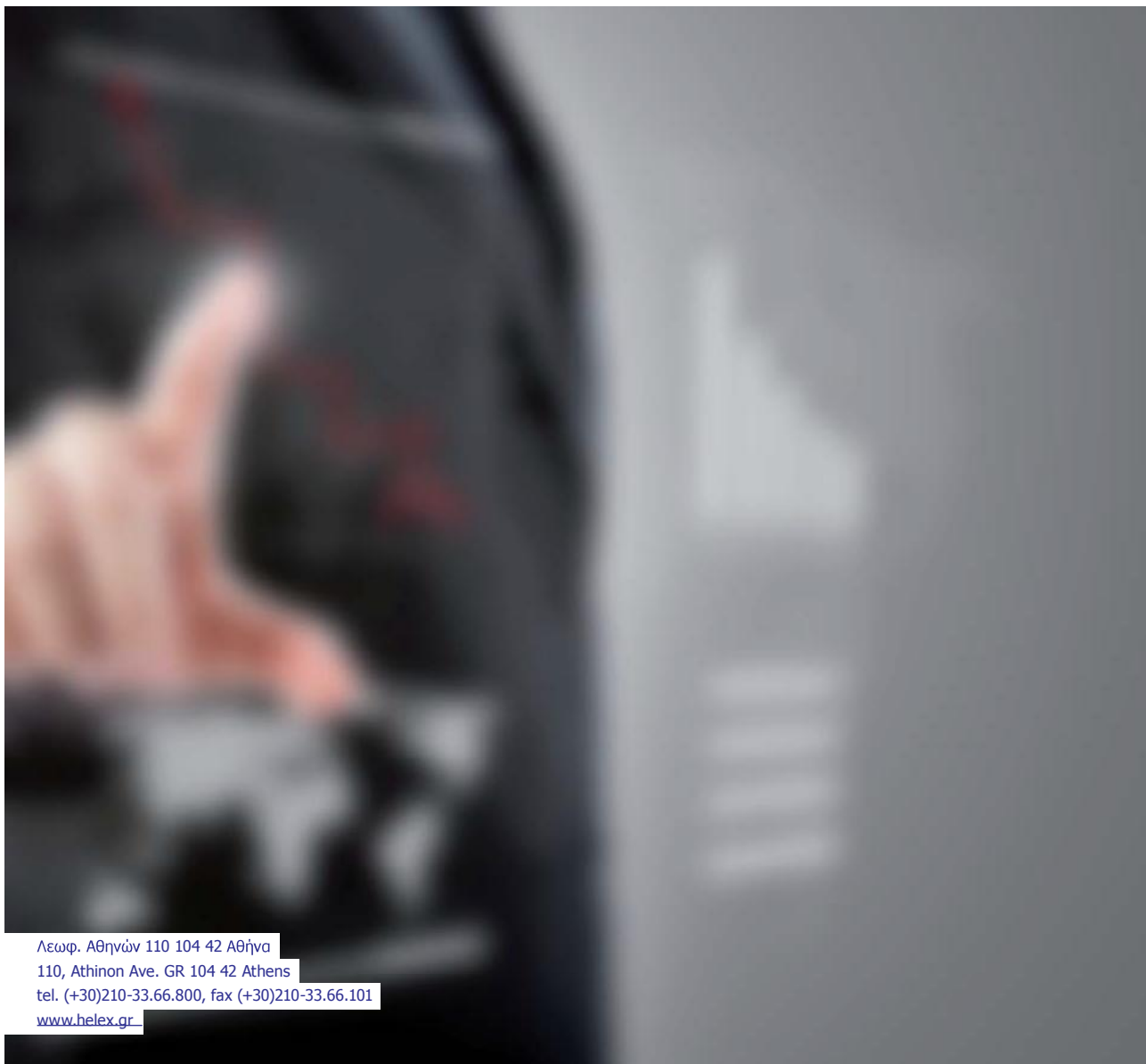

Λεωφ. Αθηνών 110 104 42 Αθήνα
110, Athinon Ave. GR 104 42 Athens
tel. (+30)210-33.66.800, fax (+30)210-33.66.101
www.helex.gr