

Ελληνικά Χρηματιστήρια - Χρηματιστήριο Αθηνών
ΜΗΝΙΑΙΟ ΣΤΑΤΙΣΤΙΚΟ ΔΕΛΤΙΟ
ΧΡΗΜΑΤΙΣΤΗΡΙΑΚΕΣ ΕΞΕΛΙΞΕΙΣ

Απρίλιος 2014

Hellenic Exchanges - Athens Stock Exchange
MONTHLY STATISTICAL BULLETIN
EXCHANGE DEVELOPMENTS

April 2014



ΠΕΡΙΕΧΟΜΕΝΑ	Σελίδα Page	Διάγ/μα Πινάκας Chart table	CONTENTS
Περιεχόμενα	1-2		Contents
Εξελίξεις μηνός Απριλίου 2014	3		Developments in April 2014
1. Αγορές και Δείκτες			1. Markets & Indices
Βασικοί Δείκτες Αγοράς Μετοχών ΕΧΑΕ	4		HELEX Main Stock Market Indices
Διάγραμμα Γ.Δ. Τιμών & Αξίας Συναλλαγών Χρεογράφων	4	1	Composite Share Price Index Chart & Securities Value of Transactions Chart
Λοιποί Δείκτες Μετοχών ΕΧΑΕ	5		HELEX Other Market Indices
Κλαδικοί Δείκτες Μετοχών ΕΧΑΕ	6		HELEX Sector Market Indices
Χρηματιστηριακή Αξία 2014	7		2014 Market Capitalisation
Διάγραμμα Χρηματιστηριακής Αξίας 2014	7	2	2014 Market Capitalisation Chart
Αξία Συναλλαγών 2014	8		2014 Transactions Value
Διάγραμμα Αξίας Συναλλαγών 2014	8	3	2014 Transactions Chart Value
Συναλλαγές μηνός Απριλίου 2014	9		April 2014 Transactions
2. Ανάλυση Συναλλακτικής Δραστηριότητας			2. Transactional Activity Analysis
Στοιχεία Μέσης Ημερήσιας Αξίας Συναλλαγών μετοχών ανά κατηγορία διαπραγμάτευσης	10-11		Average daily stocks value of transactions data per trading category
Στοιχεία Μέσης Ημερήσιας Αξίας Συναλλαγών μετοχών ανά δείκτη κατηγορίας Μεγάλης Κεφαλαιοποίησης	12-13		Average daily stocks value of transactions data per index of Big Cap category
3. Μηνιαία Ρευστότητα			3. Monthly Liquidity
Μηνιαίο Μέσο Όροι Spread	14	4	Monthly average Spread
Μηνιαία μέση Κυκλοφοριακή Ταχύτητα	15	5-6	Monthly average Velocity
Μηνιαία ιστορική Μεταβλητότητα	16	7-8	Monthly historical Volatility
Ομόλογα Διαπραγματεύσιμα με την Μέθοδο Εκφώνησης - Αντιφώνησης	17		Bonds Traded with the Open Outcry Method
Σημειώσεις Ομολόγων	18		Bonds Notes
Ομόλογα Διαπραγματεύσιμα στην Α.Α.Σ.Ε.	19		Bonds traded in Fixed Income Securities Market
Επεξήγηση Πινάκων	20		Explanation of Tables
Μηνιαία Στοιχεία Μετοχών	21-34		Monthly Stocks Data
Σημειώσεις Μετοχών	35		Stocks Notes
Σταθμισμένο P/E των επιμέρους κλάδων και συνόλου αγοράς	36-37		Sectoral and composite weighted P/E ratio
Σταθμισμένο D.Y. των επιμέρους κλάδων και συνόλου αγοράς	38-39		Sectoral and composite weighted D.Y. ratio
Οι 10 μετοχές με τα μεγαλύτερα και μικρότερα P/E	40		10 stocks with the highest and the lowest P/E ratio
Μετοχές με τις μεγαλύτερες και τις μικρότερες Μερισματοδόσεις στο Χρηματιστήριο Αθηνών	40		Stocks with the Highest and Lowest Dividend Yields in the Athex Exchange
Τα 10 χρεόγραφα με τις μεγαλύτερες και μικρότερες μεταβολές τιμής	40		10 securities with the highest and the lowest price changes
Τα 10 χρεόγραφα με την μεγαλύτερη Αξία Συναλλαγών	41		10 securities with the highest Transactions Value
Οι 10 μετοχές με την μεγαλύτερη Εμπορευσιμότητα	41		10 stocks with the highest Marketability
Οι 10 μεγαλύτερες εταιρείες με βάση την Χρηματιστηριακή τους Αξία κατά την 30/04/2014	41		10 biggest companies based on their Market Capitalisation on 30/04/2014
Αποκοπές Μεριμάτων	42		Dividends
Μεταβολές Μετοχικού Κεφαλαίου	43		Share Capital Changes
Δικαιώματα μετοχών	44		Stocks Rights

ΠΕΡΙΕΧΟΜΕΝΑ	Σελίδα Page	Διάγ/μο Πινακας Chart table	CONTENTS
Αριθμός Εισηγμένων Ομολογιακών Δανειών, Εταιριών & Μετοχικών Εκδόσεων	45		Number of Listed Bonds, Companies and Stock Issues
Διάγραμμα αριθμού Εισηγμένων Εταιριών & Μετοχικών Εκδόσεων	45	9	Number of Listed Companies and Stock Issues chart
5. Σύγκριση Γ.Δ. με δείκτες Ξένων χρηματιστηρίων			5. Comparison Composite Index to foreign exchanges indices
Κυριότεροι ευρωπαϊκοί χρηματιστηριακοί Δείκτες	46		Major european stock exchanges Indices
Διάγραμμα σωρευτικών μεταβολών		10	Cumulative changes chart
Στοιχεία συντελεστών συσχέτισης των κυριότερων Ξένων χρηματιστηριακών δεικτών με Γ.Δ.	47-49		Correlation co-efficients data between major foreign exchanges indices with the Composite index
Πίνακας συντελεστών συσχέτισης των κυριότερων Ξένων χρηματιστηριακών δεικτών με Γ.Δ. 01/04/2014-30/04/2014	50	11	Table of correlation co-efficients data between the major foreign exchanges indices with the Composite index 01/04/2014-30/04/2014
Διαγράμματα συσχέτισης των κυριότερων Ξένων χρηματιστηριακών δεικτών με Γ.Δ. 29/04/2013-30/04/2014	51-53	12	Correlation charts between major foreign exchanges indices with the Composite index for the period 29/04/2013-30/04/2014

* Η εταιρεία Ελληνικά Χρηματιστήρια-Χρηματιστήριο Αθηνών καταβάλλει κάθε δυνατή προσπάθεια ώστε να διασφαλίσει ότι οι πληροφορίες και τα λοιπά στοιχεία που εμφανίζονται στο Μηνιαίο Στατιστικό Δελτίο είναι ορθά και πλήρη αλλά δεν έχει καμία ευθύνη για ενδεχόμενο λάθος ή παράλειψη στοιχείων και / ή ευθύνη σχετικά με την ακρίβεια, αξιοπιστία, επικαιροποίηση και πληρότητα των παραπάνω πληροφοριών και στοιχείων ή ευθύνη προερχόμενη άμεσα ή έμμεσα από την χρήση των παραπάνω πληροφοριών.

Η Εταιρία δεν έχει καμία ευθύνη για την ακρίβεια των στοιχείων που περιλαμβάνονται στις ανακοινώσεις των εισηγμένων εταιρειών. Πιθανές προσβολές δικαιωμάτων τρίτων από το περιεχόμενο των ανακοινώσεων συνιστούν αποκλειστική ευθύνη του αποστολέα των ανακοινώσεων.

Όλα τα αναγραφόμενα στο Μ.Σ.Δ. στοιχεία παρέχονται μόνο για τους σκοπούς της πληροφόρησης και δεν συνιστούν παροχή επενδυτικών συμβουλών ή πρόσκληση για επένδυση σε κινητές αξίες που διαπραγματεύονται στο Χρηματιστήριο.

Αναγνωρίζεται και συμφωνείται ότι όλα τα δικαιώματα επί των πληροφοριών που εμφανίζονται στο Μ.Σ.Δ. θα αποτελούν κυριότητα της εταιρίας και οποιοδήποτε άλλο δικαίωμα συμπεριλαμβανομένου του δικαιώματος πνευματικής ιδιοκτησίας, σήματος κλπ. ανήκουν στην εταιρεία.

* Hellenic Exchanges-Athens Exchange endeavours to ensure that the data and other material ("Information") presented on the Monthly Statistical Bulletin are accurate and complete, but it is not liable for any errors or omissions of data or /and for the accuracy, credibility, updating and completeness of the aforesaid information nor it has any liability arising directly or indirectly from the use of the above Information.

The Company is not liable for the accuracy of the data included in listed companies' announcements. Only the sender of such an announcement is fully and solely liable for any infringement of third party's rights from the content of such announcement. All contents of the Monthly Statistical Bulletin List are provided only for information purposes and do not constitute investment advice or solicitation to invest in securities or other products listed for trading on the company.

You acknowledge and agree that the Company is the owner of any property rights related to any Information appearing on the Monthly Statistical Bulletin including intellectual property rights copyright, trademarks, etc.

ΕΚΔΟΤΗΣ : ΕΛΛΗΝΙΚΑ ΧΡΗΜΑΤΙΣΤΗΡΙΑ - ΧΡΗΜΑΤΙΣΤΗΡΙΟ ΑΘΗΝΩΝ
Υπεύθυνο Τμήμα : Υπηρεσιών Πληροφόρησης EXAE
Λεωφόρος Αθηνών 110, 10442 Αθήνα, Τηλ.: (210) 33.66.800, Fax: (210) 33.66.661
www.helex.gr

PUBLISHER :HELLENIC EXCHANGES - ATHENS STOCK EXCHANGE
Dpt in Charge : HELEX Information Services
110, Athinon Ave., 104 42 Athens, Greece, Tel.: (210) 33.66.800, Fax: (210) 33.66.661
www.helex.gr

Τον Απρίλιο ο **Γενικός Δείκτης του Χρηματιστηρίου Αθηνών** έκλεισε στις 1232.12 μονάδες σημειώνοντας πτώση της τάξεως του 7,76% σε σύγκριση με το κλείσιμο του προηγούμενου μήνα. Η ανώτατη τιμή του Απριλίου ήταν 1354,93 μονάδες, καταγράφηκε κατά την διάρκεια της συνεδρίασης της 02/04/2014, η κατώτατη τιμή του μήνα ήταν 1183,81 μονάδες και καταγράφηκε κατά την διάρκεια της συνεδρίασης της 13/04/2014.

Ο δείκτης **FTSE/XA Large Cap**, έκλεισε στις 396,62 μονάδες σημειώνοντας πτώση 7,84% σε σχέση με τον προηγούμενο μήνα που έκλεισε στις 430,36 μονάδες ενώ σε σχέση με τον αντίστοιχο Απρίλιο του 2013 που είχε κλείσει στις 322,33 μονάδες, σημείωσε άνοδο 23,05%. Ο δείκτης **FTSE/X.A Mid Cap**, έκλεισε στις 1201,47 μονάδες σημειώνοντας πτώση 7,38% σε σχέση με τον προηγούμενο μήνα που έκλεισε στις 1297,14 μονάδες ενώ σε σχέση με τον αντίστοιχο Απρίλιο του 2013 που είχε κλείσει στις 1118,49 μονάδες, σημείωσε άνοδο 7,42%. Αντίστοιχα ο δείκτης **FTSE/X.A Mid & Small Cap Θεμελιωδών μεγεθών** έκλεισε στις 1414,74 μονάδες σημειώνοντας πτώση 6,46% σε σχέση με τον προηγούμενο μήνα που είχε κλείσει στις 1512,46 μονάδες ενώ σε σχέση με τον αντίστοιχο Απρίλιο του 2013 που είχε κλείσει στις 1214,18 μονάδες σημείωσε άνοδο 16,52%.

Η **μηνιαία αξία συναλλαγών** έφτασε το ύψος των 3229,23 εκ. ευρώ, σε σχέση με τον Μάρτιο που ήταν στο επίπεδο των 1520,54 εκ. ευρώ, σημείωσε άνοδο 28,12% ενώ σε σχέση με τον αντίστοιχο Απρίλιο του 2013 που βρισκόταν στα 1322,18 εκ. ευρώ σημείωσε άνοδο κατά 144,23%.

Η **μέση ημερήσια συναλλακτική κίνηση** έφτασε τα 161,46 εκ. ευρώ έναντι 132,66 εκ. ευρώ του Μαρτίου και των 62,96 εκ. ευρώ του Απριλίου 2013. Ο **μέσος ημερήσιος αριθμός πράξεων** έφτασε τις 29734 έναντι 32864 του Μαρτίου και των 29755 σε σχέση με τον Απρίλιο του 2013.

Η **χρηματιστηριακή αξία** των μετοχών στην τελευταία ημέρα διαπραγμάτευσης τους έφτασε τα 70936,44 εκ. ευρώ έναντι 75067,25 εκ. ευρώ του Μαρτίου παρουσιάζοντας άνοδο 5,50% ενώ σε σχέση με τον Απρίλιο 2013 που είχε φτάσει στο επίπεδο των 42480 εκ. ευρώ σημείωσε αύξηση κατά 66,99%.

Από τα **χρεόγραφα που κινήθηκαν περισσότερο** σε αξία τον μήνα Απρίλιο ξεχώρισαν οι: ΠΕΙΡΑΙΩΣ ΤΡΑΠΕΖΑ (ΚΟ), ALPHA ΤΡΑΠΕΖΑ (ΚΟ), ΟΤΕ Α.Ε (ΚΟ), ΟΠΑΠ (ΚΟ) και ALPHA ΤΡΑΠΕΖΑ (ΤΠΔ).

In April, the **ATHEX Composite Share Price Index** closed at 1232.12 units and compared to last month's closing price was decreased by 7.76%. During the month of April the highest price which was 1354.93 units was recorded during the session of April 02, 2014 while the lowest price which was 1183.81 units was recorded during the session of April 13, 2014.

The **FTSE/ATHEX Large Cap** Index closed at 396,62 units, marking a decrease of 7.84% compared to the previous month's closing price which was 430,36 units and an increase of 23.05% compared to April 2013 closing price that was 322.33 units. The **FTSE/X.A Mid Cap** Index closed at 1201.47 units, marking a decrease of 7.38% compared to the previous month's closing price which was 1297.14 units and an increase of 7.42% compared to April 2013 closing price that was 1118.49 units. The **FTSE/X.A Mid & Small Cap Θεμελιωδών μεγεθών** Index closed at 1414,74 units, recording a decrease of 6.46% compared to the previous month's closing price which was 1512,46 and an increase of 16.52% compared to April 2013 closing price that was 1214.18 units.

The **monthly value of transactions** reached 3229.23 million euros, recording an increase of 28.12% compared to 1520.54 million euros recorded in March and an increase of 144.23% compared to April 2013 (1322.18 m €).

The **average daily value of transactions** amounted to 161.46 million euros versus 132.66 million in March and 62.96 million euros compared to April 2013. The **average daily number of trades** reached 29734 versus 32684 in March and 29755 compared to April 2013.

The **market capitalisation** of shares during their last trading day amounted to 70936.44 million euros and compared to March's figure which was 75067.25 million euros marks an increase of 5.50%. Compared to April 2013 capitalisation recorded at 42480 million signalling an increase of 66.96%.

Also, the **most active securities** in April were the following: PIRAEUS BANK (CR), ALPHA BANK (CR), OTE S.A (CR), OPAP (CR), and ALPHA BANK (W).

1.1 ΒΑΣΙΚΟΙ ΔΕΙΚΤΕΣ ΑΓΟΡΑΣ ΜΕΤΟΧΩΝ ΕΛΛΗΝΙΚΑ ΧΡΗΜΑΤΙΣΤΗΡΙΑ - ΧΡΗΜΑΤΙΣΤΗΡΙΟ ΑΘΗΝΩΝ - HELLENIC EXCHANGES - ATHENS STOCK EXCHANGE MARKET INDICES *

Βάση Δείκτη FTSE/XA Large Cap-FTSE/ATHEX Large Cap Index Base: 23.09.1997 = 1000 Μονάδες - Units,
 Βάση Δείκτη FTSE/XA - Χ.Α.Κ Τραπεζικός Δείκτης -FTSE/ATHEX - CSE Banking Index Base: 31.10.2008 = 2000 Μονάδες - Units
 Βάση Δείκτη Τιμών Μεσαίας & Μικρής Κεφαλαιοποίησης - Athex Mid & SmallCap Category Price Index Index Base: 28.11.2008 = 5000 Μονάδες - Units
 Βάση Δείκτη FTSE/XA MID CAP-FTSE/ATHEX MID CAP Index Base: 08.12.1999 = 1000 Μονάδες - Units, Βάση Δείκτη FTSE/XA SmallCap -FTSE/ATHEX SmallCap Index Base: 31.05.2001,
 Βάση Δείκτη FTSE/XA ΔΕΙΚΤΗΣ ΑΓΟΡΑΣ-FTSE/ATHEX MARKET INDEX Index Base: 31.12.2002 = 2000 Μονάδες - Units, Βάση Δείκτη FTSE MED 100 - FTSE MED 100 Index Base:19.06.2003=5000 Μονάδες - Units,
 Βάση Δείκτη FTSE/XA Διεθνούς Δραστηριοποίησης-FTSE/ATHEX Global Traders Index Plus Plus Index Base: 03.12.2012 = 1000 Μονάδες - Units, Βάση Δείκτη FTSE/X.A. Διεθνούς Δραστηριοποίησης - FTSE/ATHEX Global Traders Index Index Base: 03.12.2012 = 1000 Μονάδες - Units,
 Βάση Δείκτη GT - 30 Price Index : 31.12.2005 = 1000 Μονάδες - Units, Βάση Δείκτη FTSE/XA Mid & Small Cap Θεμελιωδών μεγεθών-FTSE/ATHEX Mid & Small Cap Factor-Weighted: Index Base 29.10.2012= 1000 Μονάδες;Units, Βάση Δείκτη ΕΛΛΗΝΙΚΟΣ ΔΕΙΚΤΗΣ MID & SMALL CAP/HELLENIC MID & SMALL CAP INDEX Index Base:14.01.2013 = 1000 Μονάδες - Units

Μήνας Months	Γενικός Δείκτης Composite Index			FTSE/X.A. Large Cap - FTSE/Athex Large Cap	FTSE/X.A. Custom Capped - FTSE/ATHEX Custom Capped	FTSE/X.A. Mid Cap - FTSE/Athex Mid Cap	FTSE/X.A.- Χ.Α.Κ. Τραπεζικός Δείκτης - FTSE/Athex - CSE Banking Index	ΕΛΛΗΝΙΚΟΣ ΔΕΙΚΤΗΣ MID & SMALL CAP - HELLENIC MID & SMALL CAP INDEX	FTSE/X.A. Διεθνούς Δραστηριοποίησης Plus - FTSE/ATHEX Global Traders Index Plus	FTSE/X.A. Διεθνούς Δραστηριοποίησης - FTSE/ATHEX Global Traders Index	FTSE/X.A Mid & Small Cap Θεμελιωδών μεγεθών	GT-30 Δείκτης Τιμών GT-30 Price Index	Δείκτης Τιμών Μεσαίας & Μικρής Κεφαλαιοποίησης Χ.Α ATHEX Mid & SmallCap Price Index	FTSE/X.A. Δείκτης Αγοράς - FTSE/Athex Market Index
	Κλείσιμο Last	Κατώτερη Έτους Year Low	Ανώτερη Έτους Year High											
2013 Απρ. - Apr.	974.09	799.04	1,052.83	322.33	1,023.09	1,118.49	105.79	943.13	1,329.25	1,385.61	1,214.18	843.36	3,085.93	765.25
Μάιος - May	1,014.53	799.04	1,159.97	346.02	1,039.94	1,175.13	178.73	953.82	1,337.47	1,386.21	1,228.02	833.49	2,977.93	820.56
Ιούν.-Jun.	847.57	799.04	1,159.97	283.46	891.65	1,155.59	102.54	928.68	1,304.21	1,316.17	1,202.40	714.52	2,949.78	693.64
Ιούλ.-Jul.	884.60	788.81	1,159.97	300.17	948.83	1,000.72	94.31	942.50	1,333.28	1,380.55	1,203.06	689.10	2,887.06	725.70
Αύγ. - Aug.	899.92	788.81	1,159.97	307.68	974.59	983.29	107.75	900.84	1,288.40	1,329.96	1,178.23	629.96	2,830.78	741.58
Σεπ. - Sep.	1,014.06	788.81	1,159.97	343.39	1,097.57	1,040.31	113.21	1,023.56	1,448.83	1,534.63	1,234.39	691.30	2,668.97	824.61
Οκτ. - Oct.	1,188.17	788.81	1,202.77	394.52	1,273.46	1,204.28	143.68	1,168.39	1,670.24	1,831.82	1,314.25	751.40	2,747.88	947.45
Νοέμ.-Nov.	1,195.68	788.81	1,202.77	395.20	1,268.81	1,182.77	150.39	1,135.21	1,574.98	1,759.22	1,312.67	737.84	2,654.71	948.16
Δεκ.-Dec.	1,162.68	788.81	1,232.43	384.84	1,229.62	1,166.81	136.14	1,113.79	1,550.85	1,734.38	1,279.09	647.54	2,573.61	923.79
Ιαν. - Jan.	1,176.92	1,115.09	1,305.96	385.27	1,232.10	1,120.93	135.79	1,112.21	1,540.57	1,790.35	1,350.04	596.36	2,709.78	923.34
Φεβ. - Feb.	1,310.41	1,115.09	1,315.16	423.11	1,350.71	1,279.24	151.01	1,247.48	1,710.34	2,033.31	1,408.42	620.40	2,796.55	1,014.97
Μάρ. - Mar.	1,335.74	1,115.09	1,379.42	430.36	1,371.66	1,297.14	153.99	1,314.95	1,810.48	2,076.88	1,512.46	684.25	3,010.35	1,032.37
2014 Απρ. - Apr.	1,232.12	1,115.09	1,379.42	396.62	1,274.48	1,201.47	131.81	1,224.00	1,673.28	1,942.94	1,414.74	683.44	3,016.84	952.02

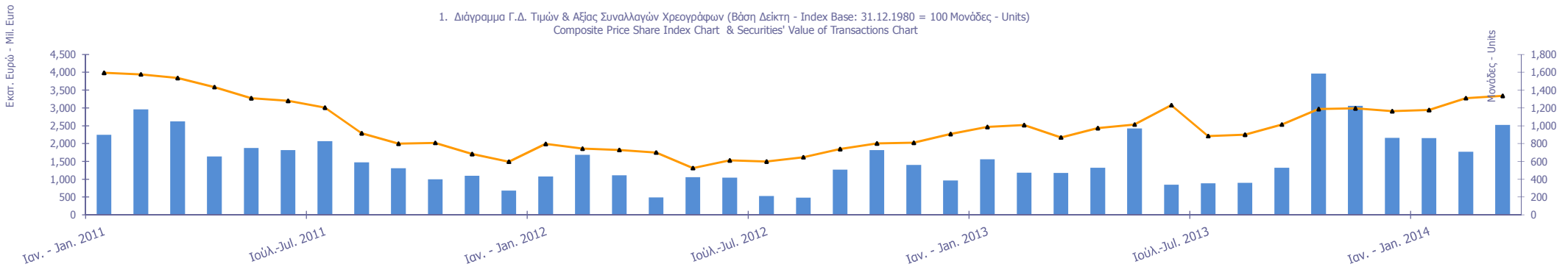

1.2 ΛΟΙΠΟΙ ΔΕΙΚΤΕΣ ΜΕΤΟΧΩΝ ΕΛΛΗΝΙΚΑ ΧΡΗΜΑΤΙΣΤΗΡΙΑ- ΧΡΗΜΑΤΙΣΤΗΡΙΟΥ ΑΘΗΝΩΝ / HELLENIC EXCHANGES - ATHENS STOCK EXCHANGE OTHER MARKET INDICES *

Μήνας Months	FTSE/Med 100 - FTSE/Med 100	Συν. Απόδοσης Γενικού Δείκτη ΧΑ Total Return of ATHEX Composite Index	FTSE/X.A. Large Cap Σ.Α. - FTSE/Athex Large Cap Total Return	FTSE/X.A. Large Cap Net Σ.Α. - FTSE/ATHEX Large Cap Net Total Return	FTSE/X.A. Custom Capped Σ.Α. - FTSE/ATHEX Custom Capped T.R.	FTSE/X.A Mid Cap Συνολικής Απόδοσης FTSE/ATHEX Mid Cap Total Return Index	GT-30 Συνολικής Απόδοσης GT-30 Total Return Index	FTSE/X.A.-Χ.ΑΚ Τραπεζικός Δείκτης Συνολικής Απόδοσης FTSE/ATHEX-CSE Banking Total Return Index
2013 Απρ. - Apr.	4,284.96	1,389.75	448.60	1,275.72	1,051.56	1,443.03	1,002.35	115.55
Μάιος - May	4,326.23	1,448.00	481.78	1,369.85	1,069.41	1,517.11	994.56	195.21
Ιούν.-Jun.	4,117.44	1,225.00	387.76	1,135.45	929.80	1,432.52	854.38	98.37
Ιούλ.-Jul.	4,203.34	1,279.86	411.05	1,202.93	990.13	1,237.19	824.07	89.40
Αύγ. - Aug.	4,142.65	1,303.06	421.62	1,233.62	1,017.84	1,217.02	753.53	102.15
Σεπ. - Sep.	4,310.66	1,468.33	470.55	1,376.78	1,146.28	1,287.62	826.91	107.33
Οκτ. - Oct.	4,464.88	1,720.45	540.62	1,581.77	1,329.98	1,490.58	898.80	136.23
Νοέμ.-Nov.	4,629.53	1,731.32	535.17	1,584.52	1,325.13	1,451.70	882.57	140.37
Δεκ.-Dec.	4,569.39	1,683.53	527.37	1,542.98	1,284.20	1,444.23	774.56	129.07
Ιαν. - Jan.	4,735.41	1,704.75	527.93	1,544.72	1,286.79	1,393.64	713.35	128.72
Φεβ. - Feb.	5,027.55	1,898.11	579.79	1,696.44	1,410.67	1,590.46	742.10	143.16
Μάρ. - Mar.	5,245.14	1,934.80	589.38	1,725.49	1,432.54	1,633.10	819.31	148.19
2014 Απρ. - Apr.	5,027.06	1,784.93	543.15	1,590.74	1,331.43	1,512.64	822.93	126.86

1.3 ΚΛΑΔΙΚΟΙ ΔΕΙΚΤΕΣ ΜΕΤΟΧΩΝ ΕΛΛΗΝΙΚΑ ΧΡΗΜΑΤΙΣΤΗΡΙΑ- ΧΡΗΜΑΤΙΣΤΗΡΙΟ ΑΘΗΝΩΝ / HELLENIC EXCHANGES - ATHEX STOCK EXCHANGE MARKET INDICES *

Βάση Κλαδικών Δεικτών X.A - Sectoral Indices Base: 30.12.2005=5000

Βάση Δείκτη Όλων των Μετοχών-All Share Index Base: 04.01.1988 = 100 Μονάδες - Units

Μήνας Months	FTSE/X.A. Τράπεζες - FTSE/Athex Banks	FTSE/X.A. Χρηματοοικονομ ικές Υπηρεσίες - FTSE/Athex Financial Services	FTSE/X.A. Βιομηχανικά Προϊόντα & Υπηρεσίες - FTSE/Athex Industrial Goods & Services	FTSE/X.A. Εμπόριο - FTSE/Athex Retail	FTSE/X.A. Ακίνητης Περιουσίας - FTSE/Real Estate	FTSE/X.A. Προσωπικά & Οικιακά Προϊόντα - FTSE/Athex Personal & Household Goods	FTSE/X.A. Τρόφιμα & Ποτά - FTSE/Athex Food & Beverage	FTSE/X.A. Πρώτες Ύλες - FTSE/Athex Basic Resources	FTSE/X.A. Κατασκευές & Υλικά - FTSE/Athex Construction & Materials	FTSE/X.A. Πετρέλαιο & Αέριο - FTSE/Athex Oil & Gas	FTSE/X.A. Χημικά - FTSE/Athex Chemicals	FTSE/X.A. Μέσα Ενημέρωσης - FTSE/Athex Media	FTSE/X.A. Ταξίδια & Αναψυχή - FTSE/Athex Travel & Leisure	FTSE/X.A. Τεχνολογία - FTSE/Athex Technology	FTSE/X.A. Τηλεπικοινωνίες - FTSE/Athex Telecommunicat ions	FTSE/X.A. Υπηρεσίες Κοινής Ωφέλειας - FTSE/Athex Utilities	FTSE/X.A. Υγεία - FTSE/Athex Health Care	Όλων των μετοχών - All Share Index
2013 Απρ. - Apr.	139.77	1,263.78	3,671.01	2,245.62	1,872.72	3,641.35	7,257.61	2,365.79	1,882.24	3,050.80	6,747.45	2,474.71	1,355.00	702.40	1,816.70	2,727.61	252.06	251.11
Μάιος - May	236.15	1,329.12	3,427.49	2,372.84	1,898.30	3,975.05	7,860.80	2,346.74	1,838.53	2,784.63	6,407.65	1,839.41	1,174.63	714.38	1,868.99	2,818.58	254.14	279.11
Ιούν.-Jun.	135.48	1,315.20	3,384.52	2,223.80	1,945.96	3,918.20	6,599.55	2,292.66	1,856.42	2,596.63	6,206.98	2,142.29	1,163.15	695.51	1,651.54	2,567.30	212.24	228.67
Ιούλ.-Jul.	124.61	1,346.20	3,437.20	2,497.63	1,890.31	4,110.80	7,413.81	2,236.64	1,886.98	2,723.07	6,629.80	1,447.89	1,209.78	679.05	1,871.75	2,814.32	213.37	184.39
Αύγ. - Aug.	142.36	1,248.02	3,215.35	2,406.63	1,784.93	4,043.62	7,675.96	2,101.46	1,896.01	2,530.48	6,047.31	1,817.25	1,309.11	655.16	1,882.76	2,629.89	233.35	192.25
Σεπ. - Sep.	149.58	1,497.81	3,703.19	2,714.22	2,022.74	4,782.93	8,189.79	2,370.61	2,319.53	2,839.86	6,365.44	1,617.79	1,438.14	701.61	2,119.48	3,155.01	240.91	208.21
Οκτ. - Oct.	189.84	1,841.94	4,705.89	3,095.43	2,465.35	5,100.25	7,982.78	2,847.67	2,700.39	3,355.96	6,761.48	1,809.86	1,607.78	818.46	2,557.14	3,873.65	270.30	246.49
Νοέμ.-Nov.	198.71	1,830.58	3,452.59	3,243.34	2,268.65	5,771.65	7,723.77	2,768.44	2,865.27	3,182.52	6,480.49	1,499.60	1,701.80	779.10	2,524.11	3,833.84	254.94	247.23
Δεκ.-Dec.	179.88	1,768.51	3,244.72	3,298.78	2,216.68	5,917.47	7,848.14	2,751.91	2,681.66	2,866.83	5,996.52	1,543.92	1,679.99	787.43	2,661.73	3,792.71	223.01	235.47
Ιαν. - Jan.	179.88	1,768.51	3,244.72	3,298.78	2,216.68	5,917.47	7,848.14	2,751.91	2,681.66	2,866.83	5,996.52	1,543.92	1,679.99	787.43	2,661.73	3,792.71	223.01	235.47
Φεβ. - Feb.	199.52	1,954.44	3,450.87	3,585.69	2,632.76	7,058.38	6,792.49	3,190.40	3,179.87	2,946.83	6,340.65	2,363.90	1,979.75	1,040.04	3,495.76	4,094.81	266.34	260.60
Μάρ. - Mar.	203.46	2,134.81	3,594.13	3,775.26	2,998.74	7,070.47	6,741.10	3,201.51	3,406.37	3,006.12	6,300.15	2,356.51	2,044.15	1,080.08	3,303.08	4,248.67	272.52	265.52
2014 Απρ. - Apr.	174.15	1,995.86	3,371.65	3,522.16	2,738.49	6,493.75	6,789.73	2,924.14	3,101.87	2,712.77	6,347.64	2,363.90	1,992.00	1,083.32	3,162.70	3,967.37	249.82	251.01

ΧΡΗΜΑΤΙΣΤΗΡΙΑΚΗ ΑΞΙΑ 2014 (σε Εκατομμύρια Ευρώ)
2014 MARKET CAPITALISATION (Million Euro)

ΜΗΝΑΣ MONTH	ΑΞΙΕΣ ΣΤΑΘΕΡΟΥ ΕΙΣΟΔΗΜΑΤΟΣ BONDS ***	ΚΥΡΙΑ ΑΓΟΡΑ MAIN MARKET	ΧΑΜΗΛΗ ΔΙΑΣΠΟΡΑ LOW DISPERSION	ΕΠΙΤΗΡΗΣΗ SURVEILLANCE	ΠΡΟΣ ΔΙΑΓΡΑΦΗ UNDER DELETION	ΣΥΝΟΛΟ ΜΕΤΟΧΩΝ STOCKS TOTAL
31/12/2013	57,953.97	64,127.57	1,928.55	456.34	2.44	66,514.89
31/01/2014	57,952.98	64,181.17	2,044.03	443.53	2.83	66,671.56
28/02/2014	57,948.34	71,156.39	2,047.83	472.78	2.79	73,679.79
31/03/2014	57,948.34	72,489.73	2,105.06	469.67	2.79	75,067.25
30/04/2014	57,948.34	68,469.71	2,025.33	430.36	11.03	70,936.44

Σημειώσεις - Notes

*** Περιλαμβάνονται τα Ομόλογα Κρατικών Τραπεζών και τα Εντοκα Γραμμάτια Ελληνικού Δημοσίου - The Bank Short Term Bonds and the Greek T-Bills are included.

- Δεν περιλαμβάνεται η Χρηματιστηριακή αξία των μετοχών σε αναστολή - The market value of suspended shares does not included.

- Η Χρηματιστηριακή αξία των μετοχών αναφέρεται στην τελευταία ημέρα διαπραγμάτευσης - The Market capitalisation refers to the last trading day

2. Διάγραμμα Χρηματιστηριακής Αξίας (Εκατομμύρια Ευρώ) - Market Capitalisation Chart (Million Euro)

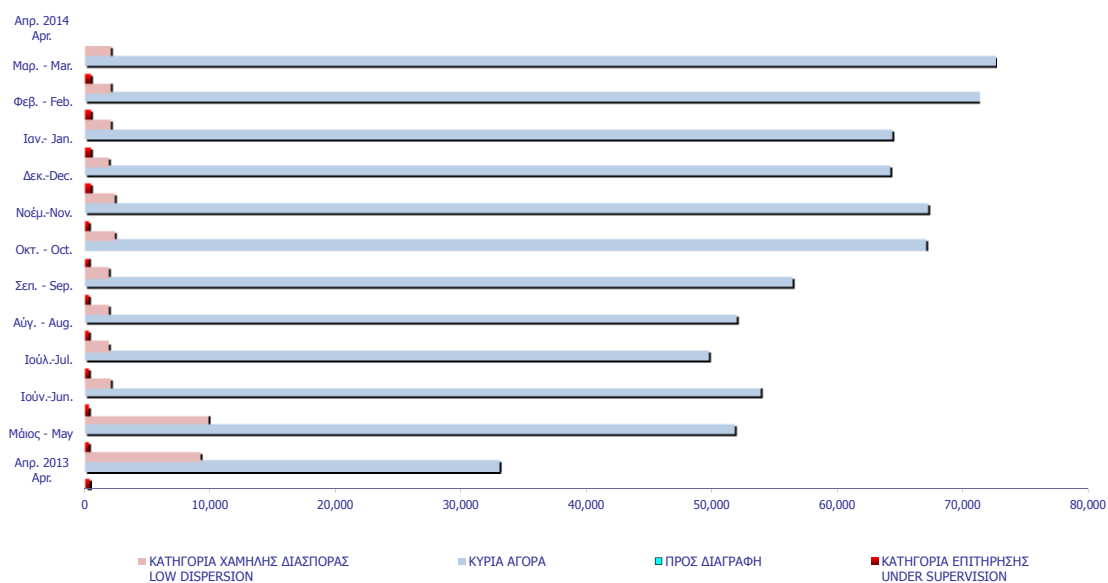

ΑΞΙΑ ΣΥΝΑΛΛΑΓΩΝ 2014 (σε Εκατομμύρια Ευρώ)
2014 TRANSACTIONS VALUE (Million Euro)

ΜΗΝΑΣ MONTH	ΑΞΙΕΣ ΣΤΑΘΕΡΟΥ ΕΙΣΟΔΗΜΑΤΟΣ BONDS	ΜΕΤΟΧΕΣ - STOCKS				ΔΙΑΠΡΑΓΜΑΤΕΥΣΙΜ Α ΑΜΟΙΒΑΙΑ ΚΕΦΑΛΑΙΑ (Δ.Α.Κ) EXCHANGE TRADED FUNDS ETFs	ΑΝΑΣΤΟΛΗ UNDER SUSPENSION	ΤΙΤΛΟΙ ΠΑΡΑΣΤΑΤΙΚΟΙ WARRANTS	ΓΕΝΙΚΟ ΣΥΝΟΛΟ ΟΜΟΛΟΓΩΝ & ΧΡΕΩΓΡΑΦΩΝ GRAND TOTAL BONDS & SECURITIES
		ΚΥΡΙΑ ΑΓΟΡΑ MAIN MARKET	ΧΑΜΗΛΗ ΔΙΑΣΠΟΡΑ LOW DISPERSION	ΕΠΙΤΗΡΗΣΗ SURVEILLANCE	ΠΡΟΣ ΔΙΑΓΡΑΦΗ UNDER DELETION				
2013	0.52	19,797.37	96.36	29.69	0.10	10.40	0.12	1,373.88	21,308.44
2014 Ιαν. - Jan.	0.01	1,927.70	1.46	1.84	0.00	2.15	0.00	222.34	2,155.49
Φεβ. - Feb.	0.15	1,588.13	1.06	0.84	0.00	0.98	0.00	180.52	1,771.68
Μάρ. - Mar.	0.00	2,227.67	1.09	0.78	0.00	1.74	0.00	289.25	2,520.54
Απρ. - Apr.	0.01	3,027.89	0.70	0.65	0.00	1.21	0.00	198.76	3,229.23
Σύνολο 2014 Total	#REF!	8,771.39	4.32	4.11	0.00	6.09	0.00	890.87	9,676.94

Σημειώσεις - Notes

3. Διάγραμμα Αξίας Συναλλαγών (Εκατομμύρια Ευρώ) -
Transactions Value Chart (Million Euro)

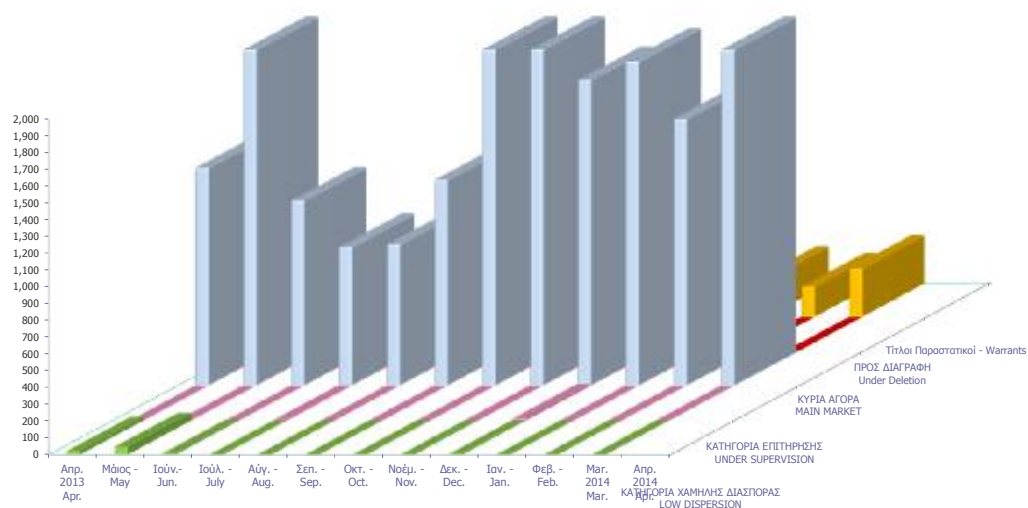

Συναλλαγές τον Απρίλιο 2014 April 2014 Transactions	Όγκος Συναλλαγών Transactions Volume	Αξία Συναλλαγών (Ευρώ) Transactions Value (Euro)	Ποσοστό Συμμετοχής Percentage (%)
A. Δάνεια - Bonds			
Ομολογιακά Δάνεια Επιχειρήσεων (Α.Α.Σ.Ε.) - Corporate Bonds (F.I.S.M.)	11,949	9,969.31	0.00
Σύνολο Ομολόγων Διαπραγματεύσιμα στην Α.Α.Σ.Ε. - Total of Bonds Traded in F.I.S.M. @	11,949	9,969.31	0.00
Σύνολο (εκτός Α.Α.Σ.Ε.) - Total of Bonds (F.I.S.M. excluded)	0	0.00	0.00
Σύνολο Δανείων - Total of Bonds	11,949	9,969.31	0.00
B. Μετοχές - Stocks **			
Τράπεζες-Banks	1,738,996.704	1,914,982,781.19	59.30
Χρηματοοικονομικές Υπηρεσίες-Financial Services	5,481,272	44,630,692.01	1.38
Ακίνητη Περιουσία - Real Estate	3,110,144	17,203,707.39	0.53
Ασφάλειες-Insurance	220,054	336,277.41	0.01
Βιομηχανικά Προϊόντα & Υπηρεσίες-Industrial Goods & Services	5,863,578	31,952,453.39	0.99
Κατασκευές & Υλικά Κατασκευών-Construction & Materials	15,800,495	80,481,873.16	2.49
Εμπόριο-Retail	2,578,163	45,756,998.92	1.42
Μέσα Ενημέρωσης-Media	1,336,942	551,649.54	0.02
Πετρέλαιο & Αέριο-Oil & Gas	6,288,253	47,412,028.13	1.47
Προσωπικά & Οικιακά Αγαθά-Personal & Household Goods	10,056,772	83,970,328.67	2.60
Πρώτες Ύλες-Basic Resources	8,496,754	36,785,084.74	1.14
Υπηρεσίες Κοινής Ωφέλειας-Utilities	24,308,786	226,888,800.05	7.03
Τεχνολογία-Technology	12,253,029	10,413,976.35	0.32
Τηλεπικοινωνίες-Telecommunications	24,186,162	270,388,811.38	8.37
Τρόφιμα & Ποτά-Food & Beverage	4,856,142	44,967,734.34	1.39
Υγεία-Health Care	4,800,292	2,626,357.52	0.08
Ταξίδια & Αναψυχή-Travel & Leisure	37,564,436	324,915,392.94	10.06
Χημικά-Chemicals	976,338	1,291,011.39	0.04
Κύρια Αγορά - Main Market	1,823,736,713	3,027,886,956.81	93.77
Χαμηλής Διασποράς - Low Dispersion	238,358	701,859.88	0.02
Κατηγορία Επιτήρησης - Under Supervision	4,720,074	653,474.50	0.02
Προς Διαγραφή - Under Deletion	1,358	151.23	0.00
Σύνολο Μετοχών - Total of Stocks	1,828,696,503	3,029,242,442.42	93.81
Γ. Διαπραγματεύσιμα Αμοιβαία Κεφάλαια (Δ.Α.Κ) - ETFs	261,493	1,212,853	0.04
Δ. Παραστατικοί Τίτλοι - Warrants	143,342,995	198,761,329	6.16
ΓΕΝΙΚΟ ΣΥΝΟΛΟ ΧΡΕΟΓΡΑΦΩΝ - SECURITIES GRAND TOTAL	1,828,969,945	3,229,226,593.91	100.00
Σύνολο Δικαιωμάτων - Total of Rights *	264,668	139,648.58	0.0043

* Η αξία συναλλαγών των δικαιωμάτων των μετοχών συμπεριλαμβάνεται στις κατά κατηγορία κλαδικές συναλλαγές, ενώ των τεμαχίων όχι.

The rights' value of transactions is included in the sectors breakdown, while the volume is not.

@ Ο όγκος συναλλαγών που πραγματοποιήθηκε στην Α.Α.Σ.Ε. αναφέρεται σε Ευρώ και δεν συμπεριλαμβάνεται στο Γενικό Σύνολο.

The volume of transactions realized in the fixed income securities' Market is referred to Euro and is not included in the Grand Tot

ΣΤΟΙΧΕΙΑ ΜΕΣΗΣ ΗΜΕΡΗΣΙΑΣ ΑΞΙΑΣ ΣΥΝΑΛΛΑΓΩΝ ΜΕΤΟΧΩΝ ΑΝΑ ΚΑΤΗΓΟΡΙΑ ΔΙΑΠΡΑΓΜΑΤΕΥΣΗΣ
AVERAGE DAILY STOCKS VALUE OF TRANSACTIONS DATA PER TRADING CATEGORY

	Κύρια Αγορά Main Market	Χαμηλή Διασπορά Low Dispersion	Επιτήρηση Surveillance	Προς Διαγραφή Under Deletion	ΣΥΝΟΛΟ-Total	
	01/04/2014- 30/04/2014	01/04/2014- 30/04/2014	01/04/2014- 30/04/2014	01/04/2014- 30/04/2014	01/04/2014- 30/04/2014	
	<i>Μέση Αξία Συναλλαγών χωρίς δικαιώματα (Σύνολο σε εκατ.Euro) / Average daily value of transactions without right trades (Total in milion of Euros)</i>					
A 1. ΑΝΑΛΥΣΗ ΑΝΑ ΦΑΣΗ						A1. ANALYSIS PER TRADING PHASE
ΣΤΟ ΑΝΟΙΓΜΑ	1.53	0.01	0.02	0.00	1.56	At the Open
ΣΥΝΕΧΗΣ ΔΙΑΠΡΑΓΜΑΤΕΥΣΗ	100.53	0.00	0.00	0.00	100.53	ContinuousTrading
ΕΝΔΙΑΜΕΣΑ ΑΥΧΤΙΟΝ	0.65	0.02	0.01	0.00	0.67	Intraday Auctions
ΑΥΧΤΙΟΝ ΚΛΕΙΣΙΜΑΤΟΣ	23.21	0.00	0.01	0.00	23.22	Closing Auction
ΣΤΟ ΚΛΕΙΣΙΜΟ	3.11	0.00	0.00	0.00	3.11	At the Close
ΣΥΝΟΛΟ	129.03	0.04	0.03	0.00	129.09	Total
Πακέτα	22.37	0.00	0.00	0.00	22.37	BlockTrades
Γενικό ΣΥΝΟΛΟ	151.39	0.04	0.03	0.00	151.46	Grand total
Αξία συναλλαγών ανοικτών πωλήσεων	0.00%	0.00%	0.00%	0.00%	0.00%	Value of Transactions Short selling
Αξία συναλλαγών ειδικών διαπραγματευτών	3.77%	0.00%	0.00%	0.00%	3.77%	Value of Transactions of Market Makers
Αξία συναλλαγών μέσω ODL	54.07%	42.37%	0.00%	93.62%	54.07%	Value of Transactions ODL
% Στο σύνολο	99.96%	0.02%	0.02%	0.00%	100.00%	% on the Total
	Κύρια Αγορά Main Market	Χαμηλή Διασπορά Low Dispersion	Επιτήρηση Surveillance	Προς Διαγραφή Under Deletion	ΣΥΝΟΛΟ-Total	
	<i>Μέση Αξία Συναλλαγών χωρίς δικαιώματα (Σύνολο σε εκατ.Euro) / Average daily value of transactions without right trades (Total in milion of Euros)</i>					
B 1. ΣΥΝΕΧΗΣ ΔΙΑΠΡΑΓΜΑΤΕΥΣΗ						B1. CONTINUOUS TRADING PHASE
A' ΧΡΟΝΙΚΗ ΠΕΡΙΟΔΟΣ (Έως 11:00:00) *	10.11	0.00	0.00	0.00	10.11	1st Period (till 11:00:00) *
B' ΧΡΟΝΙΚΗ ΠΕΡΙΟΔΟΣ (11:00:01 - 11:30:00)	8.06	0.00	0.00	0.00	8.06	2rd Period (11:00:01 - 11:30:00)
Γ' ΧΡΟΝΙΚΗ ΠΕΡΙΟΔΟΣ (11:30:01 - 12:00:00)	6.16	0.00	0.00	0.00	6.16	3rd Period (11:30:01 - 12:00:00)
Δ' ΧΡΟΝΙΚΗ ΠΕΡΙΟΔΟΣ (12:00:01 - 12:30:00)	5.81	0.00	0.00	0.00	5.81	4th Period (12:00:01 - 12:30:00)
Ε' ΧΡΟΝΙΚΗ ΠΕΡΙΟΔΟΣ (12:30:01 - 13:00:00)	5.98	0.00	0.00	0.00	5.98	5th Period (12:30:01 - 13:00:00)
ΣΤ' ΧΡΟΝΙΚΗ ΠΕΡΙΟΔΟΣ (13:00:01 - 13:30:00)	5.35	0.00	0.00	0.00	5.35	6th Period (14:00:01 - 13:30:00)
Ζ' ΧΡΟΝΙΚΗ ΠΕΡΙΟΔΟΣ (13:30:01 - 14:00:00)	5.38	0.00	0.00	0.00	5.38	7th Period (13:30:01 - 14:00:00)
Η' ΧΡΟΝΙΚΗ ΠΕΡΙΟΔΟΣ (14:00:01 - 14:30:00)	6.28	0.00	0.00	0.00	6.28	8th Period (14:00:01 - 14:30:00)
Θ' ΧΡΟΝΙΚΗ ΠΕΡΙΟΔΟΣ (14:30:01 - 15:00:00)	6.72	0.00	0.00	0.00	6.72	9th Period (14:30:01 - 15:00:00)
Ι' ΧΡΟΝΙΚΗ ΠΕΡΙΟΔΟΣ (15:00:01 - 15:30:00)	6.86	0.00	0.00	0.00	6.86	10th Period (Από 15:00:01 - 15:30:00)
ΙΑ' ΧΡΟΝΙΚΗ ΠΕΡΙΟΔΟΣ (15:30:01 - 16:00:00)	6.85	0.00	0.00	0.00	6.85	11th Period (15:30:01 - 16:00:00)
ΙΒ' ΧΡΟΝΙΚΗ ΠΕΡΙΟΔΟΣ (Από 16:00:01 - 16:30:00)	9.50	0.00	0.00	0.00	9.50	12th Period (16:00:01 - 16:30:00)
ΙΓ' ΧΡΟΝΙΚΗ ΠΕΡΙΟΔΟΣ (Από 16:30:01)	17.48	0.00	0.00	0.00	17.48	13th Period (16:30:01)
Γ(ι) ΧΡΟΝΙΚΗ ΠΕΡΙΟΔΟΣ (Από 16:50:00) - ΤΕΛΕΥΤΑΙΑ 10 ΛΕΠΤΑ	7.84	0.00	0.00	0.00	7.84	C (i) (From 16:50:00) Last ten minutes of Continuous Trading
Γ(ιι) ΑΞΙΑ 30% ΠΡΑΞΕΩΝ ΤΟΥ ΒΑΣΙΚΟΥ ΠΙΝΑΚΑ	53.18	0.00	0.00	0.00	53.18	C (iii) The Value of 30% of the trades which are included to the calculation of the closing prices
ΣΥΝΟΛΟ*	100.53	0.00	0.00	0.00	100.53	TOTAL

* Δεν περιλαμβάνεται η αξία των συναλλαγών στο άνοιγμα

ΣΤΟΙΧΕΙΑ ΜΕΣΗΣ ΗΜΕΡΗΣΙΑΣ ΑΞΙΑΣ ΣΥΝΑΜΜΑΓΩΝ ΜΕΤΟΧΩΝ ΑΝΑ ΚΑΤΗΓΟΡΙΑ ΔΙΑΠΡΑΓΜΑΤΕΥΣΗΣ
AVERAGE DAILY STOCKS VALUE OF TRANSACTIONS DATA PER TRADING CATEGORY

Κύρια Αγορά Main Market	Χαμηλή Διασπορά Low Dispersion	Επιτήρηση Surveillance	Προς Διαγραφή Under Deletion	ΣΥΝΟΛΟ-Total
01/04/2014- 30/04/2014	01/04/2014- 30/04/2014	01/04/2014- 30/04/2014	01/04/2014- 30/04/2014	01/04/2014- 30/04/2014

Γ 1. ΑΝΑΛΥΣΗ ΑΝΑ ΦΑΣΗ

Κύρια Αγορά Main Market	Χαμηλή Διασπορά Low Dispersion	Επιτήρηση Surveillance	Προς Διαγραφή Under Deletion	ΣΥΝΟΛΟ-Total	
ΣΤΟ ΑΝΟΙΓΜΑ	447.15	20.35	69.25	0.65	537.40
ΣΥΝΕΧΗΣ ΔΙΑΠΡΑΓΜΑΤΕΥΣΗ	25,946.20	0.00	0.00	0.00	25,946.20
ΕΝΔΙΑΜΕΣΑ ΑΥΚΤΙΟΝ	47.90	9.85	26.15	0.00	83.90
ΑΥΚΤΙΟΝ ΚΛΕΙΣΙΜΑΤΟΣ	1,167.15	8.40	33.60	0.00	1,209.15
ΣΤΟ ΚΛΕΙΣΙΜΟ	304.50	1.45	6.15	0.00	312.10
ΣΥΝΟΛΟ	27,912.90	40.05	135.15	0.65	28,088.75
Πακέτα	15.95	0.00	0.00	0.00	15.95
Γενικό ΣΥΝΟΛΟ	27,928.85	40.05	135.15	0.65	28,104.70
Αριθμός Πράξεων ανοικτών πωλήσεων	0.00%	0.00%	0.00%	0.00%	0.00%
Αριθμός Πράξεων ειδικών διαπραγματευτών	2.92%	0.00%	0.00%	0.00%	2.90%
Αριθμός Πράξεων μέσω ODL	71.18%	63.92%	79.41%	84.62%	71.21%
% Στο σύνολο	99.37%	0.14%	0.48%	0.00%	100.00%

Μέσος Αριθμός Πράξεων χωρίς δικαιώματα. / Average daily number of transactions without right trades

C1. ANALYSIS PER TRADING PHASE

At the Open
Continuous Trading
Intraday Auctions
Closing Auction
At the Close
Total
Block Trades
Grand total
Number of Trades of Short selling
Number of Trades of Market Makers
Number of Trades through ODL
% on the Total

Κύρια Αγορά Main Market	Χαμηλή Διασπορά Low Dispersion	Επιτήρηση Surveillance	Προς Διαγραφή Under Deletion	ΣΥΝΟΛΟ-Total
----------------------------	-----------------------------------	---------------------------	---------------------------------	--------------

Δ 1. ΣΥΝΕΧΗΣ ΔΙΑΠΡΑΓΜΑΤΕΥΣΗ

Κύρια Αγορά Main Market	Χαμηλή Διασπορά Low Dispersion	Επιτήρηση Surveillance	Προς Διαγραφή Under Deletion	ΣΥΝΟΛΟ-Total	
Α' ΧΡΟΝΙΚΗ ΠΕΡΙΟΔΟΣ (Έως 11:00:00) *	2,373.05	0.00	0.00	0.00	2,373.05
Β' ΧΡΟΝΙΚΗ ΠΕΡΙΟΔΟΣ (11:00:01 - 11:30:00)	2,182.40	0.00	0.00	0.00	2,182.40
Γ' ΧΡΟΝΙΚΗ ΠΕΡΙΟΔΟΣ (11:30:01 - 12:00:00)	1,772.25	0.00	0.00	0.00	1,772.25
Δ' ΧΡΟΝΙΚΗ ΠΕΡΙΟΔΟΣ (12:00:01 - 12:30:00)	1,770.30	0.00	0.00	0.00	1,770.30
Ε' ΧΡΟΝΙΚΗ ΠΕΡΙΟΔΟΣ (12:30:01 - 13:00:00)	1,651.30	0.00	0.00	0.00	1,651.30
ΣΤ' ΧΡΟΝΙΚΗ ΠΕΡΙΟΔΟΣ (13:00:01 - 13:30:00)	1,473.85	0.00	0.00	0.00	1,473.85
Ζ' ΧΡΟΝΙΚΗ ΠΕΡΙΟΔΟΣ (13:30:01 - 14:00:00)	1,497.80	0.00	0.00	0.00	1,497.80
Η' ΧΡΟΝΙΚΗ ΠΕΡΙΟΔΟΣ (14:00:01 - 14:30:00)	1,625.05	0.00	0.00	0.00	1,625.05
Θ' ΧΡΟΝΙΚΗ ΠΕΡΙΟΔΟΣ (14:30:01 - 15:00:00)	1,706.05	0.00	0.00	0.00	1,706.05
Ι' ΧΡΟΝΙΚΗ ΠΕΡΙΟΔΟΣ (15:00:01 - 15:30:00)	1,813.45	0.00	0.00	0.00	1,813.45
ΙΑ' ΧΡΟΝΙΚΗ ΠΕΡΙΟΔΟΣ (15:30:01 - 16:00:00)	1,892.70	0.00	0.00	0.00	1,892.70
ΙΒ' ΧΡΟΝΙΚΗ ΠΕΡΙΟΔΟΣ (Από 16:00:01 - 16:30:00)	2,213.15	0.00	0.00	0.00	2,213.15
ΙΓ' ΧΡΟΝΙΚΗ ΠΕΡΙΟΔΟΣ (Από 16:30:01)	3,974.85	0.00	0.00	0.00	3,974.85
Γ(i) ΧΡΟΝΙΚΗ ΠΕΡΙΟΔΟΣ (Από 16:50:00) - ΤΕΛΕΥΤΑΙΑ 10 ΛΕΠΤΑ	1,802.85	0.00	0.00	0.00	1,802.85
Γ(ii) ΑΞΙΑ 30% ΠΡΑΞΕΩΝ ΤΟΥ ΒΑΣΙΚΟΥ ΠΙΝΑΚΑ	8,284.90	0.00	0.00	0.30	8,285.20
ΣΥΝΟΛΟ*	25,946.20	0.00	0.00	0.00	25,946.20

Μέσος Αριθμός Πράξεων χωρίς δικαιώματα. / Average daily number of transactions without right trades

D1. CONTINUOUS TRADING PHASE

1st Period (till 11:00:00) *
2nd Period (11:00:01 - 11:30:00)
3rd Period (11:30:01 - 12:00:00)
4th Period (12:00:01 - 12:30:00)
5th Period (12:30:01 - 13:00:00)
6th Period (14:00:01 - 13:30:00)
7th Period (13:30:01 - 14:00:00)
8th Period (14:00:01 - 14:30:00)
9th Period (14:30:01 - 15:00:00)
10th Period (Από 15:00:01 - 15:30:00)
11th Period (15:30:01 - 16:00:00)
12th Period (16:00:01 - 16:30:00)
13th Period (16:30:01)
C (i) (From 16:50:00) Last ten minutes of Continuous Trading
C (iii) The Value of 30% of the trades which are included to the calculation of the closing prices
TOTAL

* δεν περιλαμβάνεται η αξία των συναλλαγών στο άνοιγμα

ΣΤΟΙΧΕΙΑ ΜΕΣΗΣ ΗΜΕΡΗΣΙΑΣ ΑΞΙΑΣ ΣΥΝΑΛΛΑΓΩΝ ΜΕΤΟΧΩΝ ΑΝΑ ΔΕΙΚΤΗ ΚΥΡΙΑΣ ΑΓΟΡΑΣ
AVERAGE DAILY STOCKS VALUE OF TRANSACTIONS DATA PER INDEX OF MAIN MARKET

ΓΔ Composite Index	FTSE/X.A. Large Cap - FTSE/Athex Large Cap	FTSE/X.A. Mid Cap - FTSE/Athex Mid Cap	FTSE/X.A Mid & Small Cap Θεμελιωδών μεγεθών		
01/04/2014- 30/04/2014	01/04/2014- 30/04/2014	01/04/2014-30/04/2014	01/04/2014-30/04/2014		
<i>Μέση Αξία Συναλλαγών χωρίς δικαιώματα (Σύνολο σε εκατ. Euro) / Average daily value of transactions without right trades (Total in milion of Euros)</i>					
A 1. ΑΝΑΛΥΣΗ ΑΝΑ ΦΑΣΗ				A1. ANALYSIS PER TRADING PHASE	
ΣΤΟ ΑΝΟΙΓΜΑ	1.47	1.46	0.04	0.01	At the Open
ΣΥΝΕΧΗΣ ΔΙΑΠΡΑΓΜΑΤΕΥΣΗ	97.95	95.90	2.80	0.28	Continuous Trading
ΕΝΔΙΑΜΕΣΑ ΑΥΚΤΙΟΝ	0.65	0.65	0.00	0.00	Intraday Auctions
ΑΥΚΤΙΟΝ ΚΛΕΙΣΙΜΑΤΟΣ	22.99	22.96	0.17	0.02	Closing Auction
ΣΤΟ ΚΛΕΙΣΙΜΟ	3.05	2.99	0.07	0.01	At the Close
ΣΥΝΟΛΟ	126.11	123.96	3.08	0.31	Total
Πακέτα	22.29	19.46	0.10	0.00	Block Trades
Γενικό ΣΥΝΟΛΟ	148.40	143.42	3.18	0.31	Grand total
Αξία συναλλαγών ανοικτών πωλήσεων	0.00%	0.00%	0.00%	0.00%	Value of Transactions Short selling
Αξία συναλλαγών ειδικών διαπραγματευτών	3.68%	3.80%	0.57%	0.72%	Value of Transactions of Market Makers
Αξία συναλλαγών μέσω ODL	53.85%	54.79%	59.87%	45.48%	Value of Transactions ODL
% Στο σύνολο	97.98%	94.69%	2.10%	0.21%	% on the Total
ΓΔ Composite Index	FTSE/X.A. Large Cap - FTSE/Athex Large Cap	FTSE/X.A. Mid Cap - FTSE/Athex Mid Cap	FTSE/X.A Mid & Small Cap Θεμελιωδών μεγεθών		
<i>Μέση Αξία Συναλλαγών χωρίς δικαιώματα (Σύνολο σε εκατ. Euro) / Average daily value of transactions without right trades (Total in milion of Euros)</i>					
B 1. ΣΥΝΕΧΗΣ ΔΙΑΠΡΑΓΜΑΤΕΥΣΗ				B1. CONTINUOUS TRADING PHASE	
A' ΧΡΟΝΙΚΗ ΠΕΡΙΟΔΟΣ (Έως 11:00:00) *	9.84	9.62	0.30	0.03	1st Period (till 11:00:00) *
B' ΧΡΟΝΙΚΗ ΠΕΡΙΟΔΟΣ (11:00:01 - 11:30:00)	7.82	7.62	0.28	0.02	2rd Period (11:00:01 - 11:30:00)
Γ' ΧΡΟΝΙΚΗ ΠΕΡΙΟΔΟΣ (11:30:01 - 12:00:00)	5.98	5.85	0.16	0.01	3rd Period (11:30:01 - 12:00:00)
Δ' ΧΡΟΝΙΚΗ ΠΕΡΙΟΔΟΣ (12:00:01 - 12:30:00)	5.62	5.45	0.22	0.02	4th Period (12:00:01 - 12:30:00)
Ε' ΧΡΟΝΙΚΗ ΠΕΡΙΟΔΟΣ (12:30:01 - 13:00:00)	5.82	5.69	0.18	0.02	5th Period (12:30:01 - 13:00:00)
ΣΤ' ΧΡΟΝΙΚΗ ΠΕΡΙΟΔΟΣ (13:00:01 - 13:30:00)	5.18	5.03	0.16	0.02	6th Period (14:00:01 - 13:30:00)
Ζ' ΧΡΟΝΙΚΗ ΠΕΡΙΟΔΟΣ (13:30:01 - 14:00:00)	5.20	5.09	0.20	0.01	7th Period (13:30:01 - 14:00:00)
Η' ΧΡΟΝΙΚΗ ΠΕΡΙΟΔΟΣ (14:00:01 - 14:30:00)	6.10	5.95	0.18	0.02	8th Period (14:00:01 - 14:30:00)
Θ' ΧΡΟΝΙΚΗ ΠΕΡΙΟΔΟΣ (14:30:01 - 15:00:00)	6.53	6.47	0.14	0.01	9th Period (14:30:01 - 15:00:00)
Ι' ΧΡΟΝΙΚΗ ΠΕΡΙΟΔΟΣ (15:00:01 - 15:30:00)	6.75	6.65	0.12	0.01	10th Period (Από 15:00:01 - 15:30:00)
ΙΑ' ΧΡΟΝΙΚΗ ΠΕΡΙΟΔΟΣ (15:30:01 - 16:00:00)	6.71	6.57	0.15	0.01	11th Period (15:30:01 - 16:00:00)
ΙΒ' ΧΡΟΝΙΚΗ ΠΕΡΙΟΔΟΣ (Από 16:00:01 - 16:30:00)	9.27	9.06	0.30	0.04	12th Period (16:00:01 - 16:30:00)
ΙΓ' ΧΡΟΝΙΚΗ ΠΕΡΙΟΔΟΣ (Από 16:30:01)	17.13	16.84	0.39	0.04	13th Period (16:30:01)
Γ(ι) ΧΡΟΝΙΚΗ ΠΕΡΙΟΔΟΣ (Από 16:50:00) - ΤΕΛΕΥΤΑΙΑ 10 ΛΕΠΤΑ	7.66	7.52	0.21	0.01	C (i) (From 16:50:00) Last ten minutes of Continuous Trading
Γ(ii) ΑΞΙΑ 30% ΠΡΑΞΕΩΝ ΤΟΥ ΒΑΣΙΚΟΥ ΠΙΝΑΚΑ	52.26	51.72	0.89	0.08	C (iii) The Value of 30% of the trades which are included to the calculation of the closing prices
ΣΥΝΟΛΟ*	97.95	95.90	2.80	0.28	TOTAL

* δεν περιλαμβάνεται η αξία των συναλλαγών στο άνοιγμα

ΣΤΟΙΧΕΙΑ ΜΕΣΗΣ ΗΜΕΡΗΣΙΑΣ ΑΞΙΑΣ ΣΥΝΑΛΛΑΓΩΝ ΜΕΤΟΧΩΝ ΑΝΑ ΔΕΙΚΤΗ ΚΥΡΙΑΣ ΑΓΟΡΑΣ
AVERAGE DAILY STOCKS VALUE OF TRANSACTIONS DATA PER INDEX OF MAIN MARKET

ΓΔ Composite Index	FTSE/X.A. Large Cap - FTSE/Athex Large Cap	FTSE/X.A. Mid Cap - FTSE/Athex Mid Cap	FTSE/X.A Mid & Small Cap Θεμελιωδών μεγεθών		
01/04/2014- 30/04/2014	01/04/2014- 30/04/2014	01/04/2014-30/04/2014	01/04/2014-30/04/2014		
<i>Μέσος Αριθμός Πράξεων χωρίς πακέτα. / Average daily number of transactions without right trades</i>					
Γ 1. ΑΝΑΛΥΣΗ ΑΝΑ ΦΑΣΗ				C1. ANALYSIS PER TRADING PHASE	
ΣΤΟ ΑΝΟΙΓΜΑ	324.95	275.15	42.10	17.45	At the Open
ΣΥΝΕΧΗΣ ΔΙΑΠΡΑΓΜΑΤΕΥΣΗ	23,628.10	21,963.95	2,299.50	237.10	Continuous Trading
ΕΝΔΙΑΜΕΣΑ ΑΥΚΤΙΟΝ	37.95	35.45	2.00	1.85	Intraday Auctions
ΑΥΚΤΙΟΝ ΚΛΕΙΣΙΜΑΤΟΣ	1,046.95	968.35	101.40	14.45	Closing Auction
ΣΤΟ ΚΛΕΙΣΙΜΟ	262.55	215.15	53.90	5.05	At the Close
ΣΥΝΟΛΟ	25,300.50	23,458.05	2,498.90	275.90	Total
Πακέτα	15.75	14.80	0.20	0.00	Block Trades
Γενικό ΣΥΝΟΛΟ	25,316.25	23,472.85	2,499.10	275.90	Grand total
Αριθμός Πράξεων ανοικτών πωλήσεων	0.00%	0.00%	0.00%	0.00%	Number of Trades of Short selling
Αριθμός Πράξεων ειδικών διαπραγματευτών	2.77%	2.86%	0.86%	5.47%	Number of Trades of Market Makers
Αριθμός Πράξεων μέσω ODL	70.90%	70.70%	71.90%	70.79%	Number of Trades through ODL
% Στο σύνολο	90.08%	83.52%	8.89%	0.98%	% on the Total
ΓΔ Composite Index	FTSE/X.A. Large Cap - FTSE/Athex Large Cap	FTSE/X.A. Mid Cap - FTSE/Athex Mid Cap	FTSE/X.A Mid & Small Cap Θεμελιωδών μεγεθών		
<i>Μέσος Αριθμός Πράξεων χωρίς πακέτα. / Average daily number of transactions without block trades</i>					
Δ 1. ΣΥΝΕΧΗΣ ΔΙΑΠΡΑΓΜΑΤΕΥΣΗ				D1. CONTINUOUS TRADING PHASE	
Α' ΧΡΟΝΙΚΗ ΠΕΡΙΟΔΟΣ (Έως 11:00:00) *	2,150.75	2,008.25	235.20	19.65	1st Period (till 11:00:00) *
Β' ΧΡΟΝΙΚΗ ΠΕΡΙΟΔΟΣ (11:00:01 - 11:30:00)	1,989.60	1,854.05	209.35	17.40	2nd Period (11:00:01 - 11:30:00)
Γ' ΧΡΟΝΙΚΗ ΠΕΡΙΟΔΟΣ (11:30:01 - 12:00:00)	1,604.85	1,473.45	172.85	14.45	3rd Period (11:30:01 - 12:00:00)
Δ' ΧΡΟΝΙΚΗ ΠΕΡΙΟΔΟΣ (12:00:01 - 12:30:00)	1,604.80	1,483.65	169.40	14.20	4th Period (12:00:01 - 12:30:00)
Ε' ΧΡΟΝΙΚΗ ΠΕΡΙΟΔΟΣ (12:30:01 - 13:00:00)	1,503.40	1,381.45	160.30	16.35	5th Period (12:30:01 - 13:00:00)
ΣΤ' ΧΡΟΝΙΚΗ ΠΕΡΙΟΔΟΣ (13:00:01 - 13:30:00)	1,329.20	1,214.15	137.35	18.90	6th Period (14:00:01 - 13:30:00)
Ζ' ΧΡΟΝΙΚΗ ΠΕΡΙΟΔΟΣ (13:30:01 - 14:00:00)	1,350.30	1,234.95	151.90	13.15	7th Period (13:30:01 - 14:00:00)
Η' ΧΡΟΝΙΚΗ ΠΕΡΙΟΔΟΣ (14:00:01 - 14:30:00)	1,479.85	1,380.50	128.85	14.90	8th Period (14:00:01 - 14:30:00)
Θ' ΧΡΟΝΙΚΗ ΠΕΡΙΟΔΟΣ (14:30:01 - 15:00:00)	1,563.15	1,473.90	123.80	14.60	9th Period (14:30:01 - 15:00:00)
Ι' ΧΡΟΝΙΚΗ ΠΕΡΙΟΔΟΣ (15:00:01 - 15:30:00)	1,684.15	1,589.40	125.40	13.45	10th Period (Από 15:00:01 - 15:30:00)
ΙΑ' ΧΡΟΝΙΚΗ ΠΕΡΙΟΔΟΣ (15:30:01 - 16:00:00)	1,739.85	1,627.45	142.35	16.20	11th Period (15:30:01 - 16:00:00)
ΙΒ' ΧΡΟΝΙΚΗ ΠΕΡΙΟΔΟΣ (Από 16:00:01 - 16:30:00)	2,005.60	1,864.20	214.55	24.45	12th Period (16:00:01 - 16:30:00)
ΙΓ' ΧΡΟΝΙΚΗ ΠΕΡΙΟΔΟΣ (Από 16:30:01)	3,622.60	3,378.55	328.20	39.40	13th Period (16:30:01)
Γ(i) ΧΡΟΝΙΚΗ ΠΕΡΙΟΔΟΣ (Από 16:50:00) - ΤΕΛΕΥΤΑΙΑ 10 ΛΕΠΤΑ	1,641.65	1,515.75	158.60	19.90	C (i) (From 16:50:00) Last ten minutes of Continuous Trading
Γ(ii) ΑΞΙΑ 30% ΠΡΑΞΕΩΝ ΤΟΥ ΒΑΣΙΚΟΥ ΠΙΝΑΚΑ	7,508.40	6,971.50	732.00	82.20	C (iii) The Value of 30% of the trades which are included to the calculation of the closing
ΣΥΝΟΛΟ*	23,628.10	21,963.95	2,299.50	237.10	TOTAL

* Δεν περιλαμβάνεται η αξία των συναλλαγών στο άνοιγμα

Μηνιαίοι μέσοι όροι spread - Σύνολο αγορών
Monthly average spread - Total of markets

ΕΤΟΣ - ΜΗΝΑΣ YEAR / MONTH	Spread πράξεων * Trades spread *	Time (συνεδρίασης) spread ** Time spread **	Μέση Ημερήσια Αξία συναλλαγών Average Transactions Value
4/13	5.22	7.52	62.96
5/13	5.33	7.20	112.86
6/13	6.04	9.22	63.51
7/13	5.16	7.17	41.37
8/13	5.03	6.68	45.07
9/13	4.18	6.08	63.03
10/13	3.70	5.36	180.26
11/13	4.39	6.11	145.62
12/13	4.48	6.17	180.26
1/14	4.30	6.03	101.50
2/14	5.23	6.71	88.58
3/14	4.35	5.72	132.65
4/14	4.22	6.92	161.46

4. Μηνιαίοι μέσοι όροι spread - Σύνολο αγορών
Monthly average spread - Total markets

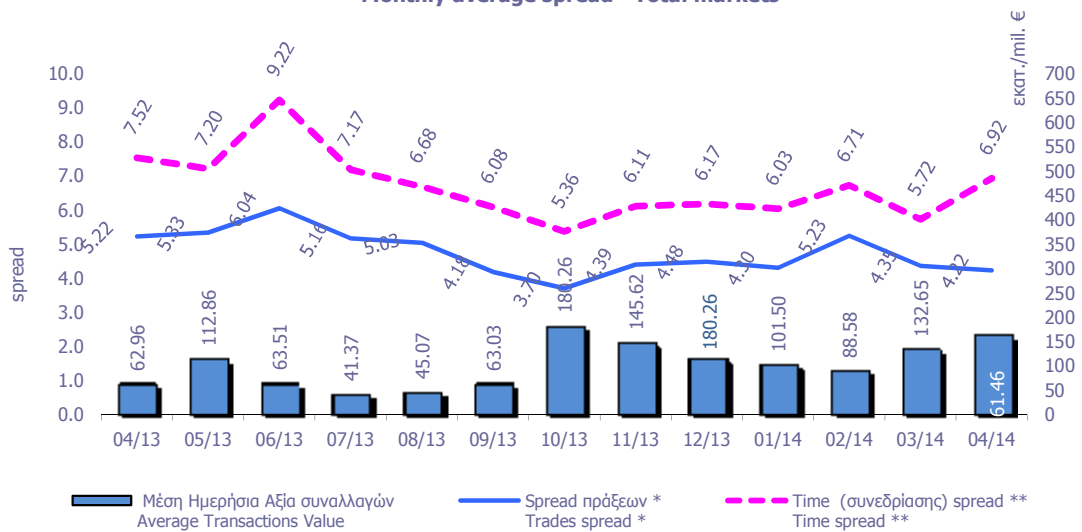

Spread: Ως spread ορίζεται το ηθικό της διαφοράς της καλύτερης τιμής αγοράς από την καλύτερη τιμή πώλησης προς το ημίθροισμα αυτών των τιμών.
Spread: The spread is defined as the ratio of the difference between the best ask and the best bid price over the average of the sum of the two prices.

* **Spread πράξεων:** Ο σταθμισμένος, με την ποσοστιαία αξία συναλλαγών των πράξεων, μέσος όρος των spread που αντιστοιχούν σε αυτές τις πράξεις. Το spread που αντιστοιχεί στην αξία συναλλαγών κάποιας πράξης είναι αυτό που παρατηρείται ακριβώς πριν τη διενέργεια της πράξης.

Trades spread: The weighted, by traded value, average of the spreads corresponding to these trades. The spread that corresponds to a trade is the one experienced exactly before the trade.

** **Υπολογισμός Spread σύμφωνα με τον κανονισμό του ΧΑ. - Spread calculation according to the ATHEX regulation**

Spread συνεδρίασης: Ο σταθμισμένος, με την ποσοστιαία χρονική διάρκεια, μέσος όρος των spread που παρατηρούνται κατά τη διάρκεια της συνεδρίασης.

Time spread: The weighted, by time duration, average of spreads experienced during a trading session.

Μηνιαία μέση κυκλοφοριακή ταχύτητα
Monthly average velocity

ΕΤΟΣ - ΜΗΝΑΣ YEAR - MONTH	ΚΥΡΙΑ ΑΓΟΡΑ MAIN MARKET	ΧΑΜΗΛΗΣ ΔΙΑΣΠΟΡΑΣ LOW DISPERSION	ΕΠΙΤΗΡΗΣΗΣ SURVEILLANCE	ΣΥΝΟΛΟ ΑΓΟΡΩΝ TOTAL MARKETS	FTSE@/ATH EX Large Cap	Γενικός Δείκτης ΧΑ ATHEX Composite Index
4/13	0.21%	0.048%	0.0117%	0.1592%	0.246%	0.220%
5/13	0.28%	0.022%	0.0177%	0.2222%	0.304%	0.282%
6/13	0.10%	0.003%	0.0118%	0.0874%	0.111%	0.108%
7/13	0.07%	0.002%	0.0090%	0.0705%	0.074%	0.072%
8/13	0.07%	0.002%	0.0047%	0.0730%	0.077%	0.075%
9/13	0.09%	0.002%	0.0111%	0.0909%	0.099%	0.097%
10/13	0.16%	0.006%	0.0109%	0.1603%	0.164%	0.161%
11/13	0.18%	0.004%	0.0112%	0.1706%	0.195%	0.187%
12/13	0.13%	0.012%	0.1082%	0.1345%	0.139%	0.137%
1/14	0.12%	0.003%	0.0189%	0.1275%	0.135%	0.132%
2/14	0.10%	0.003%	0.0091%	0.1071%	0.114%	0.112%
3/14	0.15%	0.003%	0.0087%	0.1520%	0.161%	0.158%
4/14	0.18%	0.002%	0.0101%	0.1789%	0.205%	0.199%

5. Μηνιαίοι μέσοι όροι κυκλ. ταχύτητας - Average Velocity

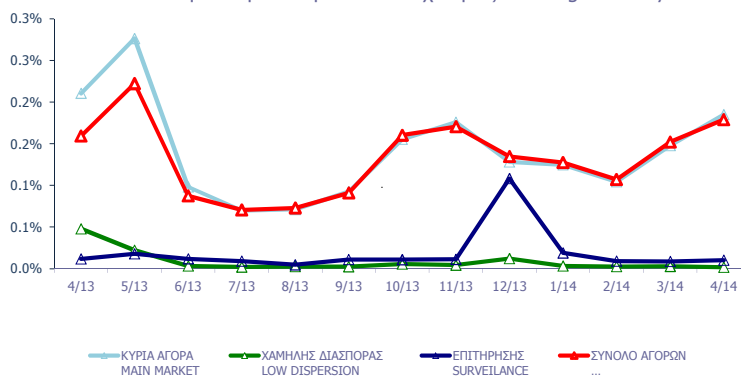

6. Μηνιαίοι μέσοι όροι κυκλ. ταχύτητας - Average Velocity

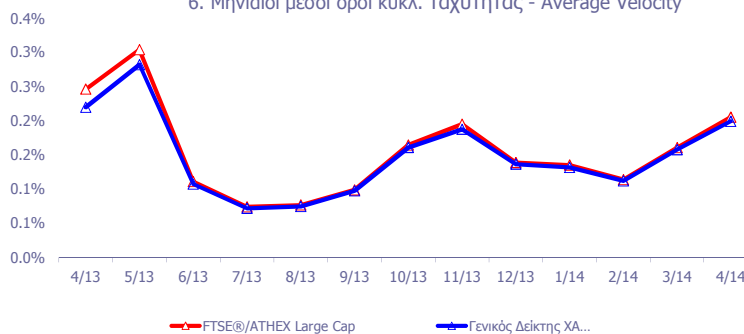

Κυκλοφοριακή Ταχύτητα : Αξία Συναλλαγών / Κεφαλαίωση Velocity : Trading Value / Capitalisation

$$\sum_{i=1}^m \frac{V_i}{XA_i}$$

m : αριθμός ημερών που διαπραγματεύτηκε η μετοχή - number of trading days of the stock

V_i : αξία συναλλαγών της μετοχής για κάθε μέρα διαπραγμάτευσης i - trading value of the stock in each trading day i

XA_i : χρηματιστηριακή αξία της μετοχής - market capitalisation of the stock

Μηνιαία ιστορική μεταβλητότητα (volatility)
Monthly historical volatility

ΕΤΟΣ - ΜΗΝΑΣ YEAR / MONTH	ΚΥΡΙΑ ΑΓΟΡΑ MAIN MARKET	ΧΑΜΗΛΗΣ ΔΙΑΣΠΟΡΑΣ LOW DISPERSION	ΕΠΙΤΗΡΗΣΗΣ SURVEILLANCE	ΣΥΝΟΛΟ ΑΓΟΡΩΝ TOTAL MARKETS	FTSE®/ATHEX Large Cap	Γενικός Δείκτης ΧΑ ATHEX Composite Index
4/13	18.38%	16.67%	30.40%	17.72%	20.30%	14.76%
5/13	20.82%	13.59%	29.24%	18.58%	22.74%	16.62%
6/13	19.79%	18.31%	27.04%	17.77%	17.39%	14.04%
7/13	16.67%	20.15%	28.23%	16.33%	13.36%	13.26%
8/13	15.03%	18.19%	26.41%	15.19%	11.98%	11.71%
9/13	13.64%	16.32%	27.75%	14.01%	10.76%	10.89%
10/13	14.12%	18.32%	28.46%	14.50%	12.91%	12.21%
11/13	14.83%	20.06%	25.30%	14.58%	16.52%	12.36%
12/13	14.01%	22.09%	27.74%	14.29%	10.46%	10.38%
1/14	15.68%	18.45%	27.09%	16.91%	11.88%	12.57%
2/14	13.92%	15.85%	24.75%	13.36%	9.71%	9.63%
3/14	13.70%	13.70%	25.29%	13.49%	10.29%	10.23%
4/14	14.36%	22.37%	26.08%	14.13%	11.77%	11.33%

7. Μηνιαίες ιστορικές μεταβλητότητες- Average historic volatility

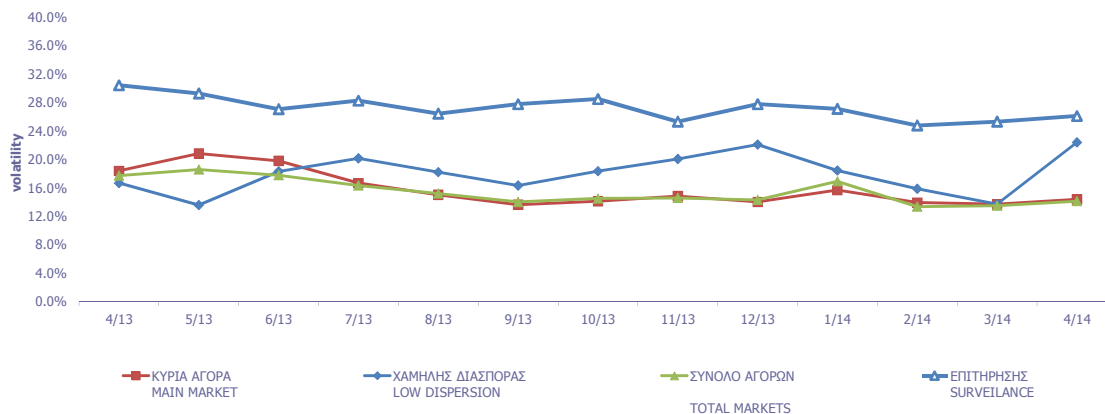

8. Μηνιαίες ιστορικές μεταβλητότητες- Average historic volatility

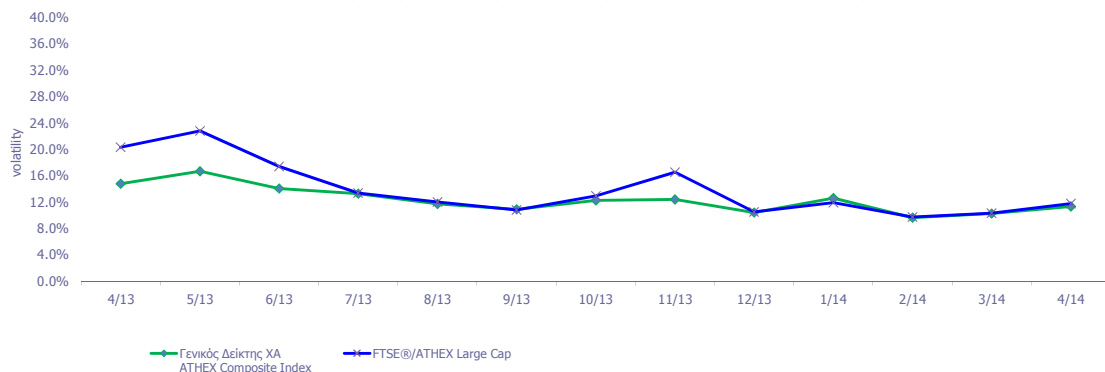

Μηνιαία Μεταβλητότητα: Προκύπτει από την μεταβολή των τιμών κλεισίματος για κάθε συνεδριακή ημέρα του μήνα.

Volatility: Is calculated from the closing price changes for each working day of the month.

ΟΜΟΛΟΓΑ ΔΙΑΠΡΑΓΜΑΤΕΥΣΙΜΑ ΜΕ ΤΗ ΜΕΘΟΔΟ ΕΚΦΩΝΗΣΗΣ - ΑΝΤΙΦΩΝΗΣΗΣ
BONDS TRADED WITH THE OPEN OUTCRY METHOD

Ονομαστική Αξία Nominal Value	Αρχικό Επιτόκιο Initial Interest Rate (%)	Σημερινό Επιτόκιο Today's Interest Rate (%)	Ετήσιος Τόκος Annual Interest	Απόδοση στη Λήξη (***) Yield to Maturity (%)	Ημερομηνία Έκδοσης Date of Issue	Αριθμός Ετήσιων Ανανεώσεων Number of Yearly Renewals	Μηνιαίες Τιμές Εκφώνησης τοίς Μετρητοίς (Ευρώ) Monthly Cash Outcry Prices (Euro)			Συναλλαγές σε Τεμάχια Transactions in Items	Αξία Συναλλαγών (Ευρώ) Value of Transactions (Euro)	Τιμές Έτους από 1.1. 2014 (Ευρώ) Price Range since 1.1. 2014 (Euro)	
							Κατώτερη Low	Ανώτερη High	Τιμή - Price			Κατώτερη Low	Ανώτερη High

ΟΜΟΛΟΓΑ ΚΡΑΤΙΚΩΝ ΤΡΑΠΕΖΩΝ ΕΤΗΣΙΑΣ ΔΙΑΡΚΕΙΑΣ
STATE - OWNED BANKS SHORT TERM BONDS (α, β)

€ 1,154.00	4.90	2.48	28.96	Δ/Υ	31.05.08	6						0.00	0.00
€ 1,163.28	5.50	2.48	29.19	Δ/Υ	31.05.08	6						0.00	0.00
€ 1,129.20	5.45	2.48	30.88	Δ/Υ	31.08.08	6						0.00	0.00

**ΟΜΟΛΟΓΑ ΔΙΑΠΡΑΓΜΑΤΕΥΣΙΜΑ ΜΕ ΤΗ ΜΕΘΟΔΟ ΕΚΦΩΝΗΣΗΣ-ΑΝΤΙΦΩΝΗΣΗΣ
BONDS TRADED WITH THE OPEN OUTCRY METHOD**

Όνομαστική Αξία / Ελάχιστη Διαπραγματεύσιμη Ποσότητα Nominal Value / Minimum Nominal Traded Value	Σήμερανó Επτόκιο % Today's Interest Rate % (**)	Αξία Τελευταίου Αποκοπέντος Τεκζίου Value of Last Paid Coupon	Απόδοση στη Λήξη (***) Yield to Maturity (%)	Ημερομηνία Έκδοσης Issue Date	Διάρκεια(Ετη) Duration (Years)	No Σημείωσης - Note Nr	Μηνιαίες Τιμές Εκφώνησης Monthly Outcry Prices			Συναλλαγές σε Τεμάχια * Transactions in Items	Αξία Συναλλαγών Value of Transactions	Τιμές Έτους από 1.1. 2014 (Ευρώ) Price Range since 1.1. 2014 (Euro)	
							Κατώτερη - Low	Ανώτερη-High	Τελευταία-Last			Κατώτερη Low	Ανώτερη High
ΔΑΝΕΙΑ BONDS													

ΝΟΜΙΚΩΝ ΠΡΟΣΩΠΩΝ ΚΑΙ ΕΤΑΙΡΕΙΩΝ ΣΕ ΣΥΝΑΛΛΑΓΜΑ ΚΑΙ ΕΥΡΩ - CORPORATION BONDS IN FOREIGN CURRENCY AND EURO

GBP	10.00	2.50	0.250000	Δ/Υ	01/12/1928	100	E.K.T.E. - National Mortgage Bank					0.00	0.00
GBP	10.00	2.50	0.250000	Δ/Υ	01/12/1930	98	E.K.T.E. σειρά - National Mortgage Bank	2.27	2.27	2.27		2.27	2.27

ΟΜΟΛΟΓΙΑΚΑ ΔΑΝΕΙΑ ΔΙΕΘΝΩΝ ΟΡΓΑΝΙΣΜΩΝ - BONDS OF INTERNATIONAL ORGANIZATIONS

C	1,000.00	5.00	flr	Δ/Υ	21/07/2006	10	ΟΜΟΛΟΓΟ ΕΥΡΩΠΑΪΚΗΣ ΤΡΑΠΕΖΑΣ ΕΠΕΝΔΥΣΕ					0.00	0.00
---	----------	------	-----	-----	------------	----	--------------------------------------	--	--	--	--	------	------

ΣΗΜΕΙΩΣΕΙΣ ΟΜΟΛΟΓΩΝ - BONDS NOTES

	Συντμήσεις - Abbreviations A.A.Σ.Ε = ΑΓΟΡΑ ΑΞΙΩΝ ΣΤΑΘΕΡΟΥ ΕΙΣΟΔΗΜΑΤΟΣ / F.I.S.M.=FIXEDINCOME SECURITIES' MARKET	α	Τα επιτόκια των ετησίων Ομολόγων ΕΤΒΑ είναι απαλλαγμένα των φόρων (καθαρά) / Interest rates of the Yearly H.I.D.B. Bonds are tax-free (net).
**	FLR (Floating Interest Rate) σημαίνει ομόλογο μεταβλητού επιτοκίου / FLR means " a Floating Interest Rate Bond"	β	Για τα Ομόλογα έκδοσης μέχρι και 30/09/2008 ο δεδουλευμένος τόκος έχει κεφαλαιοποιηθεί / For the Bonds issued up to 30.09.08, the occurred interest has been capitalized.
*	Όσον αφορά τα ομόλογα που διαπραγματεύονται στην Α.Α.Σ.Ε όλες οι τιμές εκφράζονται επί τοις εκατό (%) της ονομαστικής τιμής τους.Ο όγκος συναλλαγών υπολογίζεται ως (Τεμάχια) * (Ονομαστική Τιμή) * (Τιμή%) + (Δεδουλευμένοι Τόκοι) / All the prices for the bonds that are traded in the F.I.S.M. refer to percentage (%) upon the nominal value, while the volume of transactions refer to euro.Transactions Volume = (Pieces) * (Face Value). Transactions Value = (Pieces) * (Nominal value) * (price %) + (Accrued interest). Η αξία του τρέχοντος τοκομεριδίου για τις εκδόσεις με ονομαστική αξία 0.01 Ευρώ αναφέρεται σε ονομαστική αξία 100 Ευρώ / The Value of current coupon for the issues with NV 0.01 euro refers to NV 100 euros	***	ΑΠΟΔΟΣΕΙΣ ΟΜΟΛΟΓΩΝ: Αρχικά, βρίσκεται η τιμή κτήσεως, που προκύπτει αν στην τρέχουσα χρηματιστηριακή αξία προσθέσουμε τους δεδουλευμένους τόκους. Εξαιτίας της απελευθέρωσης των χρηματιστηριακών μεσοπίων, η τελευταία από 1/1/2001 δεν υπολογίζεται πλέον σε προσδιορισμό της απόδοσης. Στην συνέχεια υπολογίζεται η (ετησιοποιημένη) απόδοση στην λιτού Ομολόγου στο νόμισμα έκδοσής του όπου α) δεν λαμβάνονται υπόψη οι λαχνοί τιλαχειοφόρων δανείων, β) δεν λαμβάνονται υπόψη οι δυνατότητες μετατροπής των ομολογών σε μετοχές και γ) τα ομόλογα κωμηνόμενου επιτοκίου θεωρείται ότι, μέχρι να λήξουν θα έχουν σημερινό επιτόκιο / BONDS YIELD: Initially, the bid price (which is the market price of the Bond plus the accrued interest – due to liberalisation of stock broker fees, the latter are not taken into consideration to the determination of bonds' yield since 1/1/2001) is found. Subsequently, (annualised) Bond's Yield to Maturity (YTM) in terms of the Bond's clause is calculated, where the lotteries of the lottery Bonds are not considered, b) the entitlement of a convertible bond to converted into shares is not considered and c) the floating interest rate Bonds are considered to retain the current interest rate up to their redemption date.
2	Επιτόκιο 2,90 ετησίως σταθερό και index ratio (λόγος δεικτών πληθωρισμού). Δείκτης αναφοράς Πληθωρισμού: Εναρμονισμένος Δείκτης Τιμών Καταναλωτή που ισχύει στην Ευρωζώνη εξαιρουμένου του καπνού / Reference Inflation Ratio: Harmonized Consumption Index (currently) valid in Euro zone excluding tobacco.	1	Το ομόλογο είναι αορίστου διάρκειας - The bonds are of indefinite duration.

ΟΜΟΛΟΓΑ ΔΙΑΠΡΑΓΜΑΤΕΥΣΙΜΑ ΣΤΗΝ Α.Α.Σ.Ε.
BONDS TRADED IN FIXED INCOME SECURITIES' MARKET

Ονομαστική Αξία Nominal Value	Σήμερα % Today's Interest Rate % (**)	Αξία Τελευταίου Αποκ/Υρος Value of Last Paid Coupon	Απόδοση στη Λήξη Yield to Maturity (% (***))	Ημερομηνία Έκδοσης Issue Date	Διάρκεια (Έτη)-Duration(Years)	No Σημείωσης - Note Nr	ΔΑΝΕΙΑ BONDS	Μηνιαίες Τιμές Συναλλαγών επι τοις εκατό (%) Monthly Transactions' Prices in Percentage (%)			Όγκος Συναλλαγών * Volume of Transactions	Αξία Συναλλαγών (Ευρώ) Value of Transactions (Euro) **	Τιμές Έτους από 1.1.2014 (Ευρώ) Price Range since 1.1.2014 (Euro)				
								Κατώτερη - Low (%)	Ανώτερη - High (%)	Κλείσιμο-Close (%)			Κατώτερη - Low (%)	Ανώτερη - High (%)			
ΟΜΟΛΟΓΙΑΚΑ ΔΑΝΕΙΑ ΕΠΙΧΕΙΡΗΣΕΩΝ - CORPORATE BONDS																	
€	12.49	5.22	flr	0.05	...	12.07.07	8	ΝΗΡΕΥΣ ΙΧΘΥΟΚΑΛΙΕΡΓΕΙΕΣ Α.Ε. (Μετατρ. σε ΚΟ μτχ) - NIREUS S.A. (Convertible to	12.00	12.00	12.00						
€	4.77	5.00	0.06	53.02	19.03.10	5	MARFIN INVESTMENT GROUP A.E. (Μετατρ. σε ΚΟ μτχ) - MARFIN INVESTMENT GROU	62.53	90.00	62.53	0.32	149,917.03	0.50	91.00			
€	1.00	7.00	0.02	...	29.07.13	6	MARFIN INVESTMENT GROUP A.E. ΣΕΙΡΑ Α (ΜΟΔ) - MARFIN INVESTMENT GROUP S.	1.00	1.00	1.00			1.00	1.00			
€	1.00	6.30	0.02	...	29.07.13	7	MARFIN INVESTMENT GROUP A.E. ΣΕΙΡΑ Β (ΜΟΔ) - MARFIN INVESTMENT GROUP S.	0.85	0.85	0.85			0.85	0.85			
ΟΜΟΛΟΓΑ ΕΛΛΗΝΙΚΟΥ ΔΗΜΟΣΙΟΥ - GOVERNMENT BONDS - DEMATERIALIZED SECURITIES																	
€	1,000.00	1.60	flr	8.16	...	21.05.09	5	ΟΕΔ-ΚΥΜ-210514-05X-2,734-1000,00 - GGB-FRN-210514-05Y-2.734-1000.00	100.00	100.00	100.00			100.00	100.00		
€	1,000.00	1.16	flr	5.93	...	23.07.09	5	ΟΕΔ-ΚΥΜ-230714-05X-2,018-1000,00 - GGB-FRN-230714-05Y-2.018-1000.00	100.00	100.00	100.00			100.00	100.00		
€	1,000.00	0.97	flr	4.96	...	10.08.09	5	ΟΕΔ-ΚΥΜ-100814-05X-1,762-1000,00 - GGB-FRN-100814-05Y-1.762-1000.00	100.00	100.00	100.00			100.00	100.00		
€	1.00	2.00	0.02	2.00	09.03.12	11	ΟΕΔ-ΣΤΘ-240223-11X-2,000-1,00 - GGB-FXD-240223-11Y-2.000-1.00	100.00	100.00	100.00			100.00	100.00			
€	1.00	2.00	0.02	2.00	09.03.12	12	ΟΕΔ-ΣΤΘ-240224-12X-2,000-1,00 - GGB-FXD-240224-12Y-2.000-1.00	100.00	100.00	100.00			100.00	100.00			
€	1.00	2.00	0.02	2.00	09.03.12	13	ΟΕΔ-ΣΤΘ-240225-13X-2,000-1,00 - GGB-FXD-240225-13Y-2.000-1.00	100.00	100.00	100.00			100.00	100.00			
€	1.00	2.00	0.02	2.00	09.03.12	14	ΟΕΔ-ΣΤΘ-240226-14X-2,000-1,00 - GGB-FXD-240226-14Y-2.000-1.00	100.00	100.00	100.00			100.00	100.00			
€	1.00	2.00	0.02	2.00	09.03.12	15	ΟΕΔ-ΣΤΘ-240227-15X-2,000-1,00 - GGB-FXD-240227-15Y-2.000-1.00	100.00	100.00	100.00			100.00	100.00			
€	1.00	2.00	0.02	2.00	09.03.12	16	ΟΕΔ-ΣΤΘ-240228-16X-2,000-1,00 - GGB-FXD-240228-16Y-2.000-1.00	100.00	100.00	100.00			100.00	100.00			
€	1.00	2.00	0.02	2.00	09.03.12	17	ΟΕΔ-ΣΤΘ-240229-17X-2,000-1,00 - GGB-FXD-240229-17Y-2.000-1.00	100.00	100.00	100.00			100.00	100.00			
€	1.00	2.00	0.02	2.00	09.03.12	18	ΟΕΔ-ΣΤΘ-240230-18X-2,000-1,00 - GGB-FXD-240230-18Y-2.000-1.00	100.00	100.00	100.00			100.00	100.00			
€	1.00	2.00	0.02	2.00	09.03.12	19	ΟΕΔ-ΣΤΘ-240231-19X-2,000-1,00 - GGB-FXD-240231-19Y-2.000-1.00	100.00	100.00	100.00			100.00	100.00			
€	1.00	2.00	0.02	2.00	09.03.12	20	ΟΕΔ-ΣΤΘ-240232-20X-2,000-1,00 - GGB-FXD-240232-20Y-2.000-1.00	100.00	100.00	100.00			100.00	100.00			
€	1.00	2.00	0.02	2.00	09.03.12	21	ΟΕΔ-ΣΤΘ-240233-21X-2,000-1,00 - GGB-FXD-240233-21Y-2.000-1.00	100.00	100.00	100.00			100.00	100.00			
€	1.00	2.00	0.02	2.00	09.03.12	22	ΟΕΔ-ΣΤΘ-240234-22X-2,000-1,00 - GGB-FXD-240234-22Y-2.000-1.00	100.00	100.00	100.00			100.00	100.00			
€	1.00	2.00	0.02	2.00	09.03.12	23	ΟΕΔ-ΣΤΘ-240235-23X-2,000-1,00 - GGB-FXD-240235-23Y-2.000-1.00	100.00	100.00	100.00			100.00	100.00			
€	1.00	2.00	0.02	2.00	09.03.12	24	ΟΕΔ-ΣΤΘ-240236-24X-2,000-1,00 - GGB-FXD-240236-24Y-2.000-1.00	100.00	100.00	100.00			100.00	100.00			
€	1.00	2.00	0.02	2.00	09.03.12	25	ΟΕΔ-ΣΤΘ-240237-25X-2,000-1,00 - GGB-FXD-240237-25Y-2.000-1.00	100.00	100.00	100.00			100.00	100.00			
€	1.00	2.00	0.02	2.00	09.03.12	26	ΟΕΔ-ΣΤΘ-240238-26X-2,000-1,00 - GGB-FXD-240238-26Y-2.000-1.00	100.00	100.00	100.00			100.00	100.00			
€	1.00	2.00	0.02	2.00	09.03.12	27	ΟΕΔ-ΣΤΘ-240239-27X-2,000-1,00 - GGB-FXD-240239-27Y-2.000-1.00	100.00	100.00	100.00			100.00	100.00			
€	1.00	2.00	0.02	2.00	09.03.12	28	ΟΕΔ-ΣΤΘ-240240-28X-2,000-1,00 - GGB-FXD-240240-28Y-2.000-1.00	100.00	100.00	100.00			100.00	100.00			
€	1.00	2.00	0.02	2.00	09.03.12	29	ΟΕΔ-ΣΤΘ-240241-29X-2,000-1,00 - GGB-FXD-240241-29Y-2.000-1.00	100.00	100.00	100.00			100.00	100.00			
€	1.00	2.00	0.02	2.00	09.03.12	30	ΟΕΔ-ΣΤΘ-240242-30X-2,000-1,00 - GGB-FXD-240242-30Y-2.000-1.00	100.00	100.00	100.00			100.00	100.00			

ΕΠΕΞΗΓΗΣΗ ΠΙΝΑΚΩΝ EXPLANATION OF TABLES

$$\text{Spread Συνεδρίασης} = \frac{\sum_{t=1}^n \frac{\text{Ask}_t - \text{Bid}_t}{(\text{Ask}_t + \text{Bid}_t) / 2} \cdot \text{Time}_t}{\sum_{t=1}^n \text{Time}_t}$$



Σύμβολο ΟΑΣΗΣ Code	Χρτόγραφο (1)	Αριθμός Εισηγμένων Χρτογράφων Number of Listed Securities (2)	Όνομαστική Αξία Nominal Value	Χρημ/κή Αξία (Εκατ. Ευρώ) Market Capitalisation (Million Euro)(***)	% στη Συνολική Χρημ/ακή Αξία % in Total Market Capitalisation	Κατηγορία - Category (\$)	No Σημείωσης - Note Nr	Τιμή Κλεισίματος Closing Price	Τιμή Κλεισίματος Πρ. Μηνός Previous Month Closing Price	% Μεταβολή Μηνός % Monthly Price Change	% Spread Μηνός % Monthly Spread	Κέρδη ανά Μετοχή per Share	Έτος χρήσης Fiscal year
												προ φόρων before tax	μετά φόρων after tax

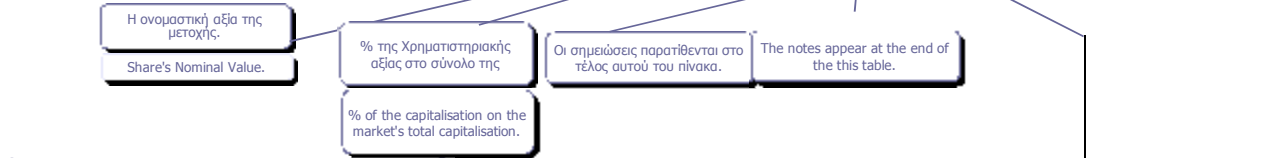

Η μερισματοποίηση υπολογίζεται ως εξής:
 $\text{Μερισματοποίηση} = \frac{\text{Τιμή αποκοπέντος μερίσματος τελευταίας χρήσης}}{\text{Αποπροσαρμοσμένη(*) τιμή κλεισίματος}}$

The dividend yield is calculated as follows:
 $\text{Dividend Yield} = \frac{\text{Last dividend's historical price}}{\text{Readjusted(*) closing price}}$

Ο δείκτης Τιμή / Κέρδη ανά μετοχή (P/E) υπολογίζεται ως εξής:
 $\text{P/E} = \frac{\text{Αποπροσαρμοσμένη(*) τιμή κλεισίματος}}{\text{Κέρδη είτε προ είτε μετά φόρων αντίστοιχα}}$

The ratio Price/Profits per share is calculated as follows:
 $\text{P/E} = \frac{\text{Readjusted(*) closing price}}{\text{Profits per share either before or after tax respectively}}$

Μεταβολή Μηνός (%)
 $\frac{\text{Τελευταία τιμή τρέχοντος μήνα} - \text{Τελευταία τιμή προηγούμενου μήνα (προσαρμοσμένη)}}{\text{Τελευταία τιμή προηγούμενου μήνα (προσαρμοσμένη)}} * 100$

Monthly Price Change (%)
 $\frac{\text{Closing price on present month's last session} - \text{Closing price on previous month's last}}{\text{Closing price on previous month's last}}$

Τα στοιχεία έχουν προσαρμοστεί για τις τυχόν μεταβολές μετοχικού κεφαλαίου της μετοχής και τις συνακόλουθες προσαρμογές της τιμής ως εξής:
 Προσαρμοσμένος όγκος συναλλαγών = $\frac{\text{Ιστορική τιμή κλεισίματος} * \text{Ιστορικός όγκος συναλλαγών}}{\text{Προσαρμοσμένη τιμή κλεισίματος}}$

Adjusted volume of transactions = $\frac{\text{Historical closing price} * \text{Historical volume of transactions}}{\text{Adjusted closing price}}$

P/E	Μηνιαία / Προμήσια 2008 Dividend / Interim Dividend 2008	Μηνιαία / Προμήσια 2009 Dividend / Interim Dividend 2009	Μερισματοποίηση Dividend Yield (%) (4)	Διακυμάνσεις Τιμών από 1/1/2011 Price Range since 1.1.2011				Αξία Συναλλαγών Value of Transactions (5)	Συναλλαγές σε Τιμότητα Shares Transactions in Items (7)	Αριθμός Πράξεων Number of Trades	Μηνιαία Εμπορευσιμότητα Monthly Marketability (%)	Securities (1)
				Κατώτερη Low	Ανώτερη High	Κατώτερη Low	Ανώτερη High					

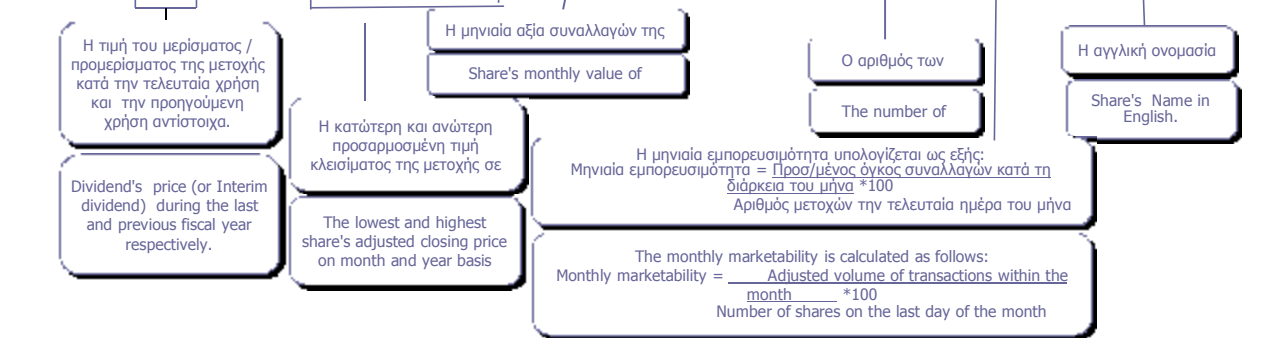

(*) Προσαρμοσμένη τιμή = Ιστορική τιμή κλεισίματος * Συντελεστής προσαρμογής - Adjusted price = Historical closing price * Adjustment co-efficient
 Αποπροσαρμοσμένη τιμή = Ιστορική τιμή κλεισίματος * (1 / Συντελεστής προσαρμογής) - Readjusted price = Historical closing price * (1 / Adjustment co-efficient)
 Όπου : Συντελεστής προσαρμογής = Προσαρμοσμένη τιμή κλεισίματος / Ιστορική τιμή κλεισίματος την ημέρα πραγματοποίησης της μεταβολής μετοχικού κεφαλαίου -
 Where: Adjustment co-efficient = Adjusted closing price / Historical closing price on the day of the share capital change realisation

Αρχής γενομένης του Μηνιαίου Στατιστικού Δελτίου του Ιανουαρίου 2002 για την προσαρμογή των τιμών των μετοχών στις περιπτώσεις εταιρικών πράξεων χρησιμοποιείται η μεθοδολογία του Σταθερού Συντελεστή σύμφωνα με την οποία οι ιστορικές τιμές προγενέστερων της ημερομηνίας αποκοπής δικαιώματος εταιρικής πράξης, πολλαπλασιάζονται με τον σταθερό συντελεστή προσαρμογής όπως αυτός προκύπτει κατά την ημερομηνία αποκοπής - Adjustments made to share prices following a corporate action, are made through the use of a fixed co-efficient method, whereby prices of the share, during the period prior to the corporate action, are multiplied by the co-efficient.

Σύμβολο ΟΔΣΗΣ OASHS Code	Χρεόγραφα (1)	Αριθμός Εισηγμένων Χρεογράφων Number of Listed Securities (2)	Ονομαστική Αξία Nominal Value	Χρημ/κή Αξία (Εξοτ. Ευρώ) Market Capitalisation (Million Euro)(3,4)	% στη Συνολική Χρημ/κή Αξία % in Total Market Capitalisation	Κατηγορία - Category (\$)	No Σημείωσης - Note Nr	Τιμή Κλεισίματος Closing Price	Τιμή Κλεισίματος Πρ. Μήνα Previous Month Closing Price	% Μεταβολή Μηνός % Monthly Price Change	% Spread Μηνός % Monthly Spread	Κέρδη ανά Μετοχή Profits per Share		Έτος/χρήσις Fiscal year
				προ φόρων before tax	μετά φόρων after tax									
Τράπεζες														
10 Τίτλοι-Stocks, ΣΥΝΟΛΟ ΚΛΑΔΟΥ :		34,203,717,755	29,953.35	41.73										
ΑΛΦΑ	ALPHA BANK (ΚΟ)	12,769,059,858	0.3	8,900.03	12.40	K	0.697	0.715	-2.52	0.153	0.35	0.44	2013	
ΑΛΦΑΤΠ	ALPHA ΤΡΑΠΕΖΑ (ΤΠΔ)	1,204,702,851	---	---	---	W	1.69	1.76	-3.98	0.618	0.35	0.44	2013	
ΑΤΕ	ΑΓΡΟΤΙΚΗ ΤΡΑΠΕΖΑ (ΚΟ)	1,750,955,549	0.6	271.40	0.38	A	0.155	0.155	0.00	---	0.00	0.00	---	
ΑΤΤ	ΑΤΤΙΣΑ BANK A.T.E. (ΚΟ)	1,041,560,993	0.3	141.65	0.20	K	0.136	0.182	-25.27	0.769	-0.33	-0.24	2013	
ΓΤΕ	ΓΕΝΙΚΗ ΤΡΑΠΕΖΑ (ΚΟ)	68,322,221	1	580.74	0.81	X	8.50	10.00	-15.00	---	-0.05	-0.05	2013	
ΕΛΛ	ΕΛΛΑΔΟΣ ΤΡΑΠΕΖΑ (ΚΟ)	19,864,886	5.6	295.19	0.41	K	14.86	15.67	-5.17	0.878	0.00	0.00	---	
ΕΤΕ	ΕΘΝΙΚΗ ΤΡΑΠΕΖΑ (ΚΟ)	2,396,785,994	0.3	6,711.00	9.35	K	2.80	3.94	-28.93	0.342	-0.13	0.59	2013	
ΕΤΕΤΠ	ΕΘΝΙΚΗ ΤΡΑΠΕΖΑ (ΤΠΔ)	245,748,580	---	---	---	W	0.950	1.27	-25.20	0.785	-0.13	0.59	2013	
ΕΥΡΩΒ	ΤΡΑΠΕΖΑ EUROBANK ERGASIAS (ΚΟ)	5,469,166,865	0.3	2,242.36	3.12	K	0.410	0.484	-15.29	0.390	-0.53	-0.32	2013	
ΚΥΠΡ	ΚΥΠΡΟΥ ΤΡΑΠΕΖΑ (ΚΟ)	1,795,140,547	1	371.59	0.52	A	0.207	0.207	0.00	---	-0.33	-1.15	---	
ΠΕΙΡ	ΠΕΙΡΑΙΩΣ ΤΡΑΠΕΖΑ (ΚΟ)	6,101,979,715	0.3	10,373.37	14.45	K	1.70	2.00	-15.00	0.558	0.67	0.95	2013	
ΠΕΙΡΤΠ	ΤΡ. ΠΕΙΡΑΙΩΣ (ΤΠΔ)	848,591,850	---	---	---	W	0.990	1.09	-9.17	0.655	0.67	0.95	2013	
ΠΡΟ	PROTON ΤΡΑΠΕΖΑ Α.Ε. (ΚΟ)	62,683,822	0.3	11.28	0.02	A	0.180	0.180	0.00	---	0.00	0.00	---	
ΤΒΑΝΚ	T BANK (ΚΟ)	144,688,060	0.6	6.95	0.01	A	0.048	0.048	0.00	---	0.00	0.00	---	
ΤΤ	ΤΑΧΥΔΡΟΜΙΚΟ ΤΑΜΕΙΟΥΤΗΡΙΟ (ΚΟ)	284,465,964	3.7	47.79	0.07	A	0.168	0.168	0.00	---	0.00	0.00	---	
Ασφάλειες Ιδιοκτησίας & Ζημιών														
1 Τίτλοι-Stocks, ΣΥΝΟΛΟ ΚΛΑΔΟΥ :		27,503,677	38.51	0.05										
ΕΥΠΚ	ΕΥΡΩΠΑΪΚΗ ΠΙΣΤΗ (ΚΟ)	27,503,677	0.6	38.51	0.05	K	1.40	1.59	-11.95	3.265	0.49	0.35	2013	
Μεσίτες Ασφαλίσεων														
1 Τίτλοι-Stocks, ΣΥΝΟΛΟ ΚΛΑΔΟΥ :		6,000,000	.22	0.00										
ΕΥΒΚ	ΓΙΟΥΡΟΠΡΟΚΕΡΣ (ΚΟ)	6,000,000	0.6	0.22	0.00	E	0.036	0.052	-30.77	---	-0.14	-0.13	2013	
Εταιρείες Επενδύσεων														
2 Τίτλοι-Stocks, ΣΥΝΟΛΟ ΚΛΑΔΟΥ :		11,596,000	20.42	0.03										
ΑΙΟΑΚ	ΑΙΟΛΙΚΗ ΑΕΧ (ΚΟ)	11,178,000	1.25	10.40	0.01	K	0.930	0.989	-5.97	7.195	0.00	0.00	2013	
ΑΝΔΡΟ	ΑΝΔΡΟΜΕΔΑ ΑΕΧ (ΚΟ)	418,000	16	10.03	0.01	K	23.99	22.90	8.25	3.200	0.00	0.00	2013	
Επενδυτικές Υπηρεσίες														
1 Τίτλοι-Stocks, ΣΥΝΟΛΟ ΚΛΑΔΟΥ :		65,368,563	554.33	0.77										
ΕΧΑΕ	ΕΛΜΗΝ. ΧΡΗΜΑΤΙΣΤΗΡΙΑ-Χ.Α. (ΚΟ)	65,368,563	0.76	554.33	0.77	K	8.48	9.10	-6.81	0.235	0.97	0.49	2013	
Συμμετοχές & Ανάπτυξη Ακίνητης Περιουσίας														
5 Τίτλοι-Stocks, ΣΥΝΟΛΟ ΚΛΑΔΟΥ :		205,872,982	351.63	0.49										
ΒΑΛΚ	ΒΑΛΚΑΝ ΑΚΙΝΗΤΑ (ΚΟ)	20,121,710	1.21	3.82	0.01	A	0.190	0.190	0.00	---	0.89	0.88	---	
ΒΩΒΟΣ	ΒΩΒΟΣ ΜΠΑΜΠΗΣ (ΚΟ)	33,930,000	0.3	10.31	0.01	A	0.304	0.304	0.00	---	0.00	0.00	---	
ΕΛΒΙΟ	ΕΛΒΙΕΜΕΚ (ΚΟ)	7,085,888	1.59	28.13	0.04	E	3.97	3.97	0.00	---	-0.01	-0.01	2013	
ΚΑΜΠ	REDS (ΚΟ)	57,434,884	1.31	30.67	0.04	K	0.534	0.671	-20.42	3.490	-0.32	-0.34	2013	
ΚΕΚΡ	ΚΕΚΡΩΥ (ΚΟ)	3,300,689	0.35	6.47	0.01	K	1.96	2.13	-7.98	9.351	0.00	0.00	2013	
ΚΕΡΑΛ	ΚΕΡΑΜΕΙΑ-ΑΛΜΑΤΙΝΗ (ΚΟ)	24,619,524	0.5	2.17	0.00	A	0.088	0.088	0.00	---	0.00	0.00	---	
ΛΑΜΔΑ	LAMBDA DEVELOPMENT(ΚΟ)	44,412,347	0.3	266.47	0.37	K	6.00	6.70	-10.45	1.436	-0.89	-1.10	2013	
ΠΑΣΑΛ	PASAL A.E. (ΚΟ)	14,967,940	0.5	3.58	0.00	E	0.239	0.170	40.59	---	-0.96	-1.04	2013	
Υπηρεσίες Ακίνητης Περιουσίας														
1 Τίτλοι-Stocks, ΣΥΝΟΛΟ ΚΛΑΔΟΥ :		14,000,000	89.6	0.12										
ΑΣΤΑΚ	ALPHA ΑΣΤΙΚΑ ΑΚΙΝΗΤΑ (ΚΟ)	14,000,000	3.8	89.60	0.12	X	6.40	5.80	10.34	---	0.58	0.33	2013	
Ε.Ε.Α.Π. Βιομηχανικών & Επαγγελματικών Χώρων														
2 Τίτλοι-Stocks, ΣΥΝΟΛΟ ΚΛΑΔΟΥ :		68,962,240	88.96	0.12										
ΜΙΓΡΕ	MIG REAL ESTATE (ΚΟ)	14,074,000	3	29.13	0.04	K	2.07	1.84	12.50	4.962	0.03	0.01	2013	
ΤΡΑΣΤΟΡ	TRASTOR A.E.E.A.P. (ΚΟ)	54,888,240	1.13	59.83	0.08	K	1.09	1.31	-10.23	1.708	-0.01	-0.03	2013	
Εξειδικευμένες Ε.Ε.Α.Π.														
1 Τίτλοι-Stocks, ΣΥΝΟΛΟ ΚΛΑΔΟΥ :		101,260,000	844.51	1.18										
ΕΥΠΡΟ	EUROBANK PROPERTIES ΑΕΕΑΠ (ΚΟ)	101,260,000	2.13	844.51	1.18	K	8.34	9.10	-6.44	0.766	0.09	0.04	2013	
Εξειδικευμένες Χρηματοοικονομικές Υπηρεσίες														
2 Τίτλοι-Stocks, ΣΥΝΟΛΟ ΚΛΑΔΟΥ :		808,115,287	387.9	0.54										
ΚΟΥΜ	ΚΟΥΜΠΑΣ ΣΥΜΜΕΤΟΧΩΝ (ΚΟ)	17,544,600	0.6	2.32	0.00	A	0.132	0.132	0.00	---	-0.61	-0.61	---	
ΜΙΓ	MARFIN INVESTMENT GROUP (ΚΟ)	770,360,560	0.3	383.64	0.53	K	0.498	0.529	-5.86	0.250	-0.17	-0.19	2013	
ΠΑΡΝ	ΠΑΡΝΑΣΣΟΣ (ΚΟ)	20,210,127	1.53	1.94	0.00	E	0.096	0.125	-23.20	---	-4.92	-4.92	2013	
Σταθερή Τηλεφωνία														
1 Τίτλοι-Stocks, ΣΥΝΟΛΟ ΚΛΑΔΟΥ :		490,150,389	5,631.83	7.85										
ΟΤΕ	ΟΤΕ (ΚΟ)	490,150,389	2.83	5,631.83	7.85	K	11.49	12.00	-4.25	0.137	0.71	0.66	2013	
Εξοπλισμός Τηλεπικοινωνιών														
3 Τίτλοι-Stocks, ΣΥΝΟΛΟ ΚΛΑΔΟΥ :		149,049,815	121.24	0.17										
ΙΝΤΚΑ	INTRACOM HOLDINGS (ΚΟ)	133,025,996	1.41	108.28	0.15	K	0.814	0.812	0.25	0.435	-0.57	-0.55	2013	
ΜΑΡΑΚ	ΜΑΡΑΚ ΗΛΕΚΤΡΟΝΙΚΗ (ΚΟ)	9,567,289	0.3	3.41	0.00	Δ	0.356	0.297	19.87	---	-0.10	-0.10	2013	
ΣΠΙΕΣ	SPACE HELLAS (ΚΟ)	6,456,530	1.6	9.56	0.01	K	1.48	1.59	-6.92	9.013	0.11	0.00	2013	
Διυλιστήρια														
1 Τίτλοι-Stocks, ΣΥΝΟΛΟ ΚΛΑΔΟΥ :		110,782,980	1,005.91	1.40										
ΜΟΗ	MOTOR ΟΙΛ (ΚΟ)	110,782,980	0.75	1,005.91	1.40	K	9.08	9.50	-4.42	0.335	0.18	-0.04	2013	

P/E		Μέγιστο / Προβλεπόμενο 2012 Dividend / Interim Dividend 2012	Μέγιστο / Προβλεπόμενο 2013 Dividend / Interim Dividend 2013	Μερισματοδόση Dividend Yield (%) ⁽⁴⁾	Διακρινόμενες Τιμών Απριλίου Monthly Price in April				Αξία Συναλλαγών Value of Transactions ⁽⁵⁾	Όγκος Συναλλαγών Transactions Volume ⁽⁷⁾	Αριθμός Πράξεων Number of Trades	Μηνιαία Ευρεσιμότητα Monthly Net Profitability (%)	Securities ⁽¹⁾
πριν φόρων before tax	μετά φόρων after tax				Κ	Ανώτερη High	Κατώτερη Low	Ανώτερη High					
Banks													
1,914,982,781.19 1,738,996,704 222,534 5.08 : TOTAL OF SECTOR													
1.8	1.4	---	---	---	0.67	0.74	0.62	0.75	694,613,910.97	975,569,794	73,797	7.64	ALPHA BANK (CR)
3.2	2.5	---	---	---	1.59	1.88	1.13	1.88	127,607,457.78	73,955,871	14,397	6.14	ALPHA BANK (W)
---	---	---	---	---	0.16	0.16	0.16	0.16	0.00	0	0	0.00	ATE (CR)
---	---	---	---	---	0.12	0.19	0.12	0.28	3,872,702.86	24,530,198	5,814	2.36	ATTICA BANK S.A. (CR)
---	---	---	---	---	8.00	11.00	8.00	15.00	819.73	87	18	0.00	GENIKI BANK (CR)
---	---	0.54	0.67	4.52	14.50	16.14	14.50	16.53	1,675,285.31	108,984	2,047	0.55	BANK OF GREECE (CR)
---	6.6	---	---	---	2.74	4.14	2.74	4.31	118,531,387.43	35,306,247	34,057	1.47	NATIONAL BANK (CR)
---	2.0	---	---	---	0.91	1.33	0.88	1.59	19,459,290.78	17,670,827	8,628	7.19	NATIONAL BANK (W)
---	---	---	---	---	0.36	0.49	0.36	0.63	28,445,342.30	69,490,079	20,738	1.27	EUROBANK ERGASIAS (CR)
---	---	---	---	---	0.21	0.21	0.21	0.21	0.00	0	0	0.00	BANK OF CYPRUS (CR)
2.3	1.6	---	---	---	1.65	2.02	1.49	2.11	869,082,003.88	490,648,320	53,680	8.04	PIRAEUS BANK (CR)
1.1	0.8	---	---	---	0.87	1.11	0.60	1.11	51,694,580.15	51,716,297	9,358	6.09	PIRAEUS BANK (W)
---	---	---	---	---	0.18	0.18	0.18	0.18	0.00	0	0	0.00	PROTON BANK S.A. (CR)
---	---	---	---	---	0.05	0.05	0.05	0.05	0.00	0	0	0.00	T BANK (CR)
---	---	---	---	---	0.17	0.17	0.17	0.17	0.00	0	0	0.00	TT HELLENIC POSTBANK (CR)
Property & Casualty Insurance													
336,240.97 219,044 488 0.80 : TOTAL OF SECTOR													
2.5	3.6	0.10	---	---	1.35	1.66	1.24	1.66	336,240.97	219,044	488	0.80	EUROPEAN RELIANCE INSUR. (CR)
Insurance Brokers													
36.44 1,010 3 0.02 : TOTAL OF SECTOR													
---	---	---	---	---	0.04	0.05	0.04	0.05	36.44	1,010	3	0.02	EUROBROKERS S.A. (CR)
Equity Investment Instruments													
387,433.85 443,060 120 3.82 : TOTAL OF SECTOR													
13.0	13.4	---	---	---	0.82	1.00	0.70	1.09	377,944.05	442,656	103	3.96	AEOLIAN INVESTMENT FUND (CR)
6.0	6.1	---	0.80	3.33	22.90	23.99	20.08	23.99	9,489.80	404	17	0.10	ANDROMEDA SA (CR)
Investment Services													
44,243,258.16 5,038,212 15,062 7.71 : TOTAL OF SECTOR													
8.3	16.2	0.09	---	---	8.02	9.46	6.91	9.52	44,243,258.16	5,038,212	15,062	7.71	HELLENIC EXCHANGES-A.S.E. (CR)
Real Estate Holding & Development													
6,461,362.73 1,379,249 2,834 0.67 : TOTAL OF SECTOR													
---	---	---	---	---	0.19	0.19	0.19	0.19	0.00	0	0	0.00	BALKAN R.E. (CR)
---	---	---	---	---	0.30	0.30	0.30	0.30	0.00	0	0	0.00	BABIS VOVOSS SA (CR)
---	---	---	---	---	3.97	3.97	1.54	3.97	0.00	0	0	0.00	ELVIEMEK (CR)
---	---	---	---	---	0.52	0.83	0.52	0.83	181,720.66	317,464	452	0.55	REDS S.A. (CR)
---	---	---	---	---	1.52	2.14	1.48	2.60	31,289.62	15,978	176	0.48	KEKROPS SA (CR)
---	---	---	---	---	0.09	0.09	0.09	0.09	0.00	0	0	0.00	KERAMIA-ALLATINI (CR)
---	---	---	---	---	5.56	6.60	4.91	6.99	6,245,157.43	1,028,200	2,172	2.32	LAMDA DEVELOPMENT SA (CR)
---	---	---	---	---	0.13	0.24	0.13	0.24	3,195.02	17,607	34	0.12	PASAL DEVELOPMENT S.A. (CR)
Real Estate Services													
6,708.74 1,143 33 0.01 : TOTAL OF SECTOR													
11.3	19.9	---	---	---	5.80	6.40	4.69	7.10	6,708.74	1,143	33	0.01	ALPHA REAL ESTATE SA(CR)
Industrial & Office REITs													
713,053.19 552,837 902 0.80 : TOTAL OF SECTOR													
54.4	**	---	---	---	1.84	2.08	1.50	2.16	101,399.38	52,289	163	0.37	MIG REAL ESTATE (CR)
---	---	0.10	0.09	8.26	1.07	1.33	0.94	1.33	611,653.81	500,548	739	0.91	TRASTOR REAL EST. INV. CO.(CR)
Specialty REITs													
10,022,582.73 1,176,915 5,865 1.16 : TOTAL OF SECTOR													
90.3	**	---	0.18	6.24	7.91	9.17	6.65	9.50	10,022,582.73	1,176,915	5,865	1.16	EUROBANK PROPERTIES REIC (CR)
Specialty Finance													
32,860,202.75 61,962,494 21,263 7.67 : TOTAL OF SECTOR													
---	---	---	---	---	0.13	0.13	0.13	0.13	0.00	0	0	0.00	KOYMBAS SYNERGY GROUP (CR)
---	---	---	---	---	0.48	0.57	0.38	0.57	32,850,798.42	61,869,733	21,173	8.03	MARFIN INVESTMENT GROUP (CR)
---	---	---	---	---	0.08	0.13	0.08	0.17	9,404.33	92,761	90	0.46	PARNASSOS ENTERP. (CR)
Fixed Line Telecommunications													
270,388,811.38 24,186,162 45,703 4.93 : TOTAL OF SECTOR													
13.6	14.7	---	---	---	9.99	12.79	9.72	13.20	270,388,811.38	24,186,162	45,703	4.93	OTE (CR)
Telecommunications Equipment													
5,618,664.00 6,688,493 6,244 4.49 : TOTAL OF SECTOR													
---	---	---	---	---	0.79	0.90	0.53	0.90	5,616,584.04	6,686,979	6,225	5.03	INTRACOM HOLDINGS (CR)
---	---	---	---	---	0.30	0.36	0.30	0.36	10.69	30	3	0.00	MARAC ELECTRONICS (CR)
14.6	**	---	---	---	1.35	1.50	1.18	1.87	2,069.27	1,484	16	0.02	SPACE HELLAS SA (CR)
Exploration & Production													
21,851,297.63 2,437,564 9,697 2.20 : TOTAL OF SECTOR													
45.7	---	0.30	---	---	8.38	9.84	8.02	10.30	21,851,297.63	2,437,564	9,697	2.20	MOTOR OIL (CR)

Σύμβολο ΟΔΣΗΣ OLSHS Code	Χρεόγραφο (1)	Αριθμός Εισηγμένων Χρεογράφων Number of Listed Securities (1)	Ονομαστική Αξία Nominal Value	Χρημ/κή Αξία (Εξοτ. Ευρώ) Market Capitalisation (Million Euro) (1+2)	% στη Συνολική Χρημ/οική Αξία % in Total Market Capitalisation	Κατηγορία - Category (\$)	No Σημείωσης - Note Nr	Τιμή Κλεισίματος Closing Price	Τιμή Κλεισίματος Πρ. Μήνα Previous Month Closing Price	% Μεταβολή Μηνός % Monthly Price Change	% Spread Μηνός % Monthly Spread	Κέρδη ανά Μετοχή Profits per Share	Έτος χρήσης Fiscal year	
												προ φόρων before tax	μετά φόρων after tax	
Καθετοποιημένες Εταιρ. Πετρελαίου & Φυσικού Αερίου														
2 Τίτλοι-Stocks, ΣΥΝΟΛΟ ΚΛΑΔΟΥ :		329,463,315		1,913.17	2.67									
ΕΛΙΝ	ΕΛΙΝΟΙΛ (ΚΟ)	23,828,130	0.5	27.40	0.04	K		1.15	1.30	-11.54	42.940	-0.09	-0.08	2013
ΕΛΠΕ	ΕΛΜΗΝΙΚΑ ΠΕΤΡΕΛΑΙΑ (ΚΟ)	305,635,185	2.18	1,885.77	2.63	K		6.17	7.27	-15.13	0.272	-1.11	-0.89	2013
Συμβατικός Ηλεκτρισμός														
1 Τίτλοι-Stocks, ΣΥΝΟΛΟ ΚΛΑΔΟΥ :		232,000,000		2,526.48	3.52									
ΔΕΗ	ΔΕΗ (ΚΟ)	232,000,000	4.6	2,526.48	3.52	K		10.89	12.00	-9.25	0.171	0.15	-0.97	2013
Υδρευση														
2 Τίτλοι-Stocks, ΣΥΝΟΛΟ ΚΛΑΔΟΥ :		142,800,000		1,169.41	1.63									
ΕΥΑΠΣ	ΕΥΑΘ (ΚΟ)	36,300,000	1.12	178.96	0.25	K		4.93	5.25	-6.10	1.110	0.49	0.36	2013
ΕΥΔΑΠ	ΕΥΔΑΠ (ΚΟ)	106,500,000	0.6	990.45	1.38	K		9.30	8.85	5.08	0.298	0.58	0.73	2013
Βασικά Χημικά														
1 Τίτλοι-Stocks, ΣΥΝΟΛΟ ΚΛΑΔΟΥ :		26,730,187		33.15	0.05									
ΕΛΤΟΝ	ΕΛΤΟΝ (ΚΟ)	26,730,187	0.6	33.15	0.05	K		1.24	1.18	5.08	1.692	0.18	0.13	2013
Εξειδικευμένα Χημικά														
6 Τίτλοι-Stocks, ΣΥΝΟΛΟ ΚΛΑΔΟΥ :		172,033,194		265.16	0.37									
ΔΑΙΟΣ	ΔΑΙΟΣ ΠΛΑΣΤΙΚΑ (ΚΟ)	15,000,000	0.3	32.25	0.04	K		2.15	2.15	0.00	9.649	-0.10	-0.24	2013
ΔΡΟΥΚ	ΝΤΡΟΥΚΦΑΡΜΠΕΝ ΕΛΛΑΣ (ΚΟ)	3,873,120	0.3	3.99	0.01	K		1.03	1.14	-9.65	17.024	-0.52	-0.49	2013
ΠΕΤΖΚ	ΠΕΤΖΕΤΑΚΙΣ Α. (ΚΟ)	25,583,146	0.3	6.65	0.01	A		0.260	0.260	0.00	---	0.00	0.00	---
ΠΛΑΘ	ΠΛΑΣΤΙΚΑ ΘΡΑΚΗΣ (ΚΟ)	45,094,620	0.5	57.27	0.08	K		1.27	1.27	4.07	1.325	0.14	0.06	2013
ΠΛΑΚΡ	ΠΛΑΣΤΙΚΑ ΚΡΗΤΗΣ (ΚΟ)	27,379,200	0.52	144.01	0.20	K		5.26	5.36	-1.87	3.951	0.70	0.50	2013
ΣΑΙΚΑ	ΣΥΣΛΟΝ ΕΛΛΑΣ (ΚΟ)	26,664,840	0.47	13.28	0.02	K		0.498	0.513	-2.92	3.438	0.06	0.01	2013
ΣΠΥΡ	ΣΠΥΡΟΥ ΑΓΡ. ΟΙΚ. (ΚΟ)	28,438,268	0.3	7.71	0.01	K		0.271	0.279	-2.87	8.994	-0.08	-0.15	2013
Αλουμίνιο														
4 Τίτλοι-Stocks, ΣΥΝΟΛΟ ΚΛΑΔΟΥ :		201,126,275		260.74	0.36									
ΑΛΚΟ	ΑΛΚΟ ΕΛΛΑΣ (ΚΟ)	25,000,000	0.4	8.50	0.01	K		0.340	0.256	32.81	5.274	-0.60	-0.63	2013
ΑΑΜΥ	ΑΛΟΥΜΥΛ (ΚΟ)	22,016,250	0.37	7.95	0.01	K		0.361	0.371	-2.70	2.725	-0.68	-0.74	2013
ΕΛΒΑ	ΕΛΒΑΛ (ΚΑ)	124,100,815	0.3	237.03	0.33	K		1.91	2.09	-8.61	1.672	0.13	-0.03	2013
ΕΤΕΜ	ΕΤΕΜ (ΚΑ)	30,009,210	0.31	7.26	0.01	K		0.242	0.298	-18.79	7.415	-0.72	-0.66	2013
Μη Σιδηρούχα Μέταλλα														
2 Τίτλοι-Stocks, ΣΥΝΟΛΟ ΚΛΑΔΟΥ :		218,195,489		817.7	1.14									
ΜΥΤΙΛ	ΜΥΤΙΛΗΝΑΙΟΣ (ΚΟ)	116,915,862	1.07	751.77	1.05	K		6.43	6.99	-8.01	0.213	0.69	0.57	2013
ΧΑΚΟΡ	ΧΑΛΚΟΡ (ΚΑ)	101,279,627	0.38	65.93	0.09	K		0.651	0.744	-12.50	0.957	-0.53	-0.63	2013
Χάλυβας														
9 Τίτλοι-Stocks, ΣΥΝΟΛΟ ΚΛΑΔΟΥ :		324,289,086		432.5	0.60									
ΕΛΣΤΡ	ΕΛΑΣΤΡΟΝ (ΚΟ)	18,648,000	1	16.21	0.02	K		0.869	0.900	-3.44	2.155	-0.15	-0.16	2013
ΚΟΡΔΕ	ΚΟΡΔΕΛΟΥ Χ. ΑΦΟΙ (ΚΟ)	21,224,340	0.42	7.00	0.01	K		0.330	0.278	18.71	12.492	0.00	0.00	2013
ΛΕΒΚ	ΛΕΒΕΝΤΕΡΗΣ Ν. (ΚΑ)	8,321,682	0.67	3.68	0.01	K		0.249	0.249	0.00	6.213	0.00	0.00	2013
ΛΕΒΠ	ΛΕΒΕΝΤΕΡΗΣ Ν. (ΠΑ)	2,160,524	0.67			K		0.744	0.744	0.00	4.656	0.00	0.00	2013
ΜΠΤΚ	ΜΠΗΤΡΟΣ ΣΥΜΜΕΤΟΧΙΚΗ (ΚΟ)	15,842,391	1.51	6.97	0.01	K		0.440	0.445	-1.12	9.585	-0.73	-0.61	2013
ΣΙΔΕ	ΣΙΔΕΝΟΡ (ΚΟ)	96,243,908	0.41	165.54	0.23	K		1.72	1.99	-13.57	1.513	-0.78	-0.90	2013
ΣΙΔΑΜ	ΣΙΔΑΜ (ΚΟ)	10,000,000	1.35	3.50	0.00	E		0.350	0.328	6.71	---	-1.00	-1.13	2013
ΣΩΛΚ	ΣΩΛ/ΓΕΙΑ ΚΟΡΙΝΘΟΥ (ΚΟ)	124,170,201	0.78	223.51	0.31	K		1.80	2.03	-11.33	0.747	-0.03	-0.05	2013
ΤΖΚΑ	ΤΖΙΡΑΚΙΑΝ ΠΡΟΦΙΛ (ΚΑ)	1,270,000	0.3	2.92	0.00	E		2.30	2.63	-12.55	---	0.00	0.00	2013
ΧΑΛΥΒ	ΧΑΛΥΒΟΦΥΛΛΩΝ (ΚΟ)	26,408,040	0.3	3.17	0.00	A		0.120	0.120	0.00	---	0.00	0.00	---
Ορυχεία														
1 Τίτλοι-Stocks, ΣΥΝΟΛΟ ΚΛΑΔΟΥ :		468,700		1.78	0.00									
ΜΕΡΚΟ	ΜΕΡΜΕΡΕΝ ΚΟΜΒ. Α.Δ. ΠΡ. (ΕΛΠ)	468,700	---	1.78	0.00	K		3.80	3.69	2.98	7.487	0.00	0.00	2013
Οικοδομικά Υλικά & Εξαρτήματα														
11 Τίτλοι-Stocks, ΣΥΝΟΛΟ ΚΛΑΔΟΥ :		363,801,401		2,051.94	2.86									
ΑΚΡΙΤ	ΑΚΡΙΤΑΣ (ΚΟ)	13,000,000	1	1.51	0.00	K		0.116	0.126	-7.94	7.851	-0.94	-1.10	2013
ΒΙΟΣΚ	UNIBIOS (ΚΟ)	15,627,315	0.3	5.31	0.01	K		0.340	0.390	-12.82	7.950	0.02	-0.01	2013
ΗΡΑΚ	ΗΡΑΚΛΗΣ ΑΓΕΤ (ΚΟ)	71,082,707	1.7	99.52	0.14	X		1.40	1.46	-4.11	---	-2.34	-1.92	2013
ΙΚΤΙΝ	ΙΚΤΙΝΟΣ ΕΛΛΑΣ (ΚΟ)	28,580,100	0.4	48.59	0.07	K		1.70	1.73	-1.73	1.645	0.20	0.14	2013
ΚΥΡΜ	ΚΥΡΙΑΚΙΔΗΣ Η.- F.H.L. (ΚΟ)	24,474,815	1.15	55.31	0.08	K		2.26	2.47	-8.50	1.477	0.63	0.49	2013
ΜΑΘΙΟ	ΜΑΘΙΟΣ ΠΥΡΙΜΑΧΑ (ΚΟ)	9,819,370	0.69	4.61	0.01	K		0.469	0.364	28.85	32.538	-0.05	-0.05	2013
ΜΟΝΤΑ	ΒΑΡΒΕΡΗΣ Ν. - ΜΟΔΑ ΒΑΓΝΟ (ΚΟ)	18,810,000	0.4	4.25	0.01	K		0.226	0.240	-5.83	6.543	-0.11	-0.16	2013
ΕΥΛΚ	ΙΝΤΕΡΓΟΥΝΤ-ΕΥΛΕΜΠΟΡΙΑ (ΚΟ)	34,986,430	0.44	4.66	0.01	K		0.119	0.112	6.25	28.761	-0.04	-0.04	2013
ΕΥΛΠ	ΙΝΤΕΡΓΟΥΝΤ-ΕΥΛΕΜΠΟΡΙΑ (ΠΟ)	2,566,836	0.44			K		0.195	0.195	0.00	9.982	-0.04	-0.04	2013
ΣΕΛΜΚ	ΣΕΛΜΑΝ (ΚΟ)	60,221,300	0.4	4.82	0.01	A		0.080	0.080	0.00	---	0.00	0.00	---
ΤΙΤΚ	ΤΙΤΑΝ (ΚΟ)	77,063,568	4	1,823.37	2.54	K		22.70	25.39	-10.59	0.361	-0.11	-0.34	2013
ΤΙΤΠ	ΤΙΤΑΝ (ΠΟ)	7,568,960	4			K		9.78	9.99	-2.10	4.341	-0.11	-0.34	2013
Κατασκευές														
13 Τίτλοι-Stocks, ΣΥΝΟΛΟ ΚΛΑΔΟΥ :		792,711,186		1,279.84	1.78									
ΑΒΑΞ	J. & P. - ΑΒΑΞ (ΚΟ)	77,654,850	0.58	132.01	0.18	K		1.70	1.92	-11.46	1.334	-0.92	-0.94	2013
ΑΕΓΕΚ	ΑΕΓΕΚ (ΚΟ)	33,301,715	0.32	2.80	0.00	E		0.084	0.090	-6.67	---	-1.08	-1.11	2013
ΑΘΗΝΑ	ΑΘΗΝΑ (ΚΟ)	90,902,904	0.8	27.27	0.04	X		0.300	0.232	29.31	---	-0.21	-0.24	2013

P/E		Μέγιστο / Προβλεπόμενο 2012 Dividend / Interim Dividend 2012	Μέγιστο / Προβλεπόμενο 2013 Dividend / Interim Dividend 2013	Μερισματοδόση Dividend Yield (%) ⁽⁴⁾	Διακρινόμενες Τιμών Απριλίου Monthly Price in April		Διακρινόμενες Τιμών από 1/1/2014 Price Range since 1.1.2014		Αξία Συναλλαγών Value of Transactions ⁽⁵⁾	Όγκος Συναλλαγών Transactions Volume ⁽⁷⁾	Αριθμός Προβέων Number of Trades	Μηνιαία Ευρωεπιρροή Monthly Net Recability (%)	Securities ⁽¹⁾
πριν φόρων before tax	μετά φόρων after tax				Κ	Ανώτερη High	Κατώτερη Low	Ανώτερη High					
Integrated Oil & Gas													
									25,560,730.50	3,850,689	14,654	1.17	: TOTAL OF SECTOR
---	---	---	---	---	0.92	1.50	0.79	1.50	7,474.23	6,475	22	0.03	ELINOIL S.A. (CR)
---	---	0.15	---	---	6.02	7.36	6.02	8.13	25,553,256.27	3,844,214	14,632	1.26	HELLENIC PETROLEUM (CR)
Conventional Electricity													
									117,561,717.51	10,339,246	28,719	4.46	: TOTAL OF SECTOR
71.8	---	0.03	---	---	10.29	12.42	9.08	12.75	117,561,717.51	10,339,246	28,719	4.46	PPC (CR)
Water													
									103,876,996.07	12,694,489	9,270	8.89	: TOTAL OF SECTOR
10.6	14.4	0.16	---	---	4.80	5.37	4.65	5.66	773,490.71	152,939	1,191	0.42	THESSALONIKA WATER & SEWERAGE
13.4	10.6	0.15	---	---	8.27	9.30	7.06	9.30	103,103,505.36	12,541,550	8,079	11.78	EYDAP S.A. (CR)
Commodity Chemicals													
									324,357.33	252,468	890	0.94	: TOTAL OF SECTOR
6.6	8.9	---	---	---	1.17	1.40	1.09	1.40	324,357.33	252,468	890	0.94	ELTON SA (CR)
Specialty Chemicals													
									966,654.06	723,870	1,347	0.42	: TOTAL OF SECTOR
---	---	---	---	---	1.84	2.29	1.66	2.29	9,315.25	4,446	82	0.03	DAIOS PLASTICS SA (CR)
---	---	---	---	---	1.03	1.14	1.03	1.95	469.10	443	4	0.01	DRUCKFARBEN HELLAS (CR)
---	---	---	---	---	0.26	0.26	0.26	0.26	0.00	0	0	0.00	PETZTAKIS SA (CR)
8.4	20.8	0.05	0.05	7.54	1.20	1.35	1.11	1.39	645,998.43	502,245	888	1.11	THRACE PLASTICS SA (CR)
6.9	9.8	---	---	---	5.04	5.50	4.80	5.50	224,726.28	41,997	173	0.15	CRETE PLASTICS SA (CR)
8.7	37.4	---	---	---	0.46	0.52	0.46	0.61	85,162.65	171,039	177	0.64	CYCLON HELLAS SA (CR)
---	---	---	---	---	0.24	0.28	0.24	0.38	982.35	3,700	23	0.01	SPIROY AGRICULTURE SA (CR)
Aluminum													
									648,712.62	1,026,135	1,899	0.51	: TOTAL OF SECTOR
---	---	---	---	---	0.24	0.36	0.22	0.36	203,445.21	654,903	756	2.62	ALCO HELLAS SA (CR)
---	---	---	---	---	0.32	0.41	0.32	0.66	28,603.13	80,042	402	0.36	ALUMIL (CR)
15.2	---	---	---	---	1.84	2.11	1.73	2.15	391,064.77	197,491	604	0.16	ELVAL SA. (CB)
---	---	---	---	---	0.24	0.32	0.24	0.40	25,599.51	93,699	137	0.31	ETEM SA (CB)
Nonferrous Metals													
									32,918,474.39	5,721,040	19,172	2.62	: TOTAL OF SECTOR
8.3	9.9	---	---	---	6.12	7.20	5.38	7.32	32,307,301.08	4,832,787	17,628	4.13	MYTILINEOS HOLDINGS (CR)
---	---	---	---	---	0.62	0.76	0.62	0.91	611,173.31	888,253	1,544	0.88	HALKOR SA (CB)
Steel													
									3,191,771.37	1,742,749	5,547	0.54	: TOTAL OF SECTOR
---	---	---	---	---	0.82	0.91	0.73	1.00	29,487.53	33,708	244	0.18	ELASTRON (CR)
---	---	---	---	---	0.26	0.33	0.20	0.35	8,999.48	31,321	34	0.15	KORDELLOS BROS SA (CR)
---	---	---	---	---	0.25	0.25	0.20	0.26	0.50	2	2	0.00	N. LEVEDERIS SA (CB)
---	---	0.04	---	---	0.74	0.74	0.57	0.78	0.00	0	0	0.00	N. LEVEDERIS SA (PB)
---	---	---	---	---	0.40	0.45	0.36	0.56	1,568.43	3,884	27	0.02	BITROS HOLDING SA (CR)
---	---	---	---	---	1.65	2.10	1.50	2.26	984,140.10	521,772	1,013	0.54	SIDENOR (CR)
---	---	---	---	---	0.24	0.35	0.24	0.44	3,157.40	10,441	27	0.10	SIDMA SA (CR)
---	---	---	---	---	1.71	2.08	1.71	2.30	2,164,348.93	1,141,591	4,198	0.92	CORINTH PIPEWORKS SA (CR)
---	---	---	---	---	2.30	2.63	1.44	2.63	69.00	30	2	0.00	GIRAKIAN PROFIL SA (CB)
---	---	---	---	---	0.12	0.12	0.12	0.12	0.00	0	0	0.00	SHEET STEEL SA (CR)
General Mining													
									26,126.36	6,830	83	1.46	: TOTAL OF SECTOR
1.9	1.9	0.47	---	---	3.71	4.35	3.45	4.67	26,126.36	6,830	83	1.46	MERMEREN KOMB. A.D. PR. (GDR)
Building Materials & Fixtures													
									39,888,999.24	2,717,740	11,758	0.75	: TOTAL OF SECTOR
---	---	---	---	---	0.10	0.14	0.10	0.17	194.70	1,680	74	0.01	AKRITAS SA (CR)
16.2	---	---	---	---	0.31	0.39	0.31	0.40	62,112.26	176,530	379	1.13	UNIBIOS (CR)
---	---	---	---	---	1.35	1.55	1.26	1.55	50,221.70	34,169	115	0.05	HERACLES GEN.CEMENT CO. (CR)
7.4	10.7	---	---	---	1.63	1.74	1.49	1.84	697,054.33	411,099	698	1.44	IKTINOS HELLAS SA (CR)
1.7	2.2	---	---	---	2.15	2.57	1.07	2.57	865,603.65	367,902	786	1.50	KYRIAKIDIS MARBLES SA (CR)
---	---	---	---	---	0.30	0.49	0.26	0.49	8,850.19	27,018	34	0.28	MATHIOS REFRACTORY SA (CR)
---	---	---	---	---	0.22	0.25	0.17	0.28	1,435.15	6,259	19	0.03	VARVERIS - MODA BAGNO SA (CR)
---	---	---	---	---	0.08	0.13	0.08	0.16	2,855.46	26,740	51	0.08	INTERWOOD-XYLEMPORIA (CR)
---	---	---	---	---	0.20	0.20	0.20	0.20	0.00	0	0	0.00	INTERWOOD-XYLEMPORIA (PR)
---	---	---	---	---	0.08	0.08	0.08	0.08	0.00	0	0	0.00	SHELMAN SA (CR)
---	---	---	---	---	21.50	25.75	18.12	26.15	38,007,115.66	1,645,980	9,474	2.14	TITAN CEMENT (CR)
---	---	---	---	---	9.00	9.90	8.53	10.10	193,556.14	20,363	128	0.27	TITAN CEMENT CO. (PR)
Heavy Construction													
									40,592,873.92	13,082,755	23,279	1.65	: TOTAL OF SECTOR
---	---	---	---	---	1.60	1.92	1.57	2.02	919,382.94	520,672	1,278	0.67	J & P - AVAX SA (CR)
---	---	---	---	---	0.07	0.09	0.07	0.14	16,998.87	212,800	168	0.64	AGEEK (CR)
---	---	---	---	---	0.19	0.30	0.16	0.31	3,629.32	17,755	43	0.02	ATHENA SA (CR)

Σύμβολο ΟΔΣΗΣ OASHS Code	Χρεόγραφο (1)	Αριθμός Εισηγμένων Χρεογράφων Number of Listed Securities (2)	Ονομαστική Αξία Nominal Value	Χρημ/κή Αξία (Εξοτ. Ευρώ) Market Capitalisation (Million Euro) (3+4)	% στη Συνολική Χρημ/κή Αξία % in Total Market Capitalisation	Κατηγορία - Category (\$)	No Σημείωσης - Note Nr	Τιμή Κλεισίματος Closing Price	Τιμή Κλεισίματος Πρ. Μήνα Previous Month Closing Price	% Μεταβολή Μηνός % Monthly Price Change	% Spread Μηνός % Monthly Spread	Κέρδη ανά Μετοχή Profits per Share	Έτος χρήσης Fiscal year	
												πρo φόρων before tax	μετ'α φόρων after tax	
Κατασκευές (Συνέχεια)														
ΑΤΤΙΚ	ΑΤΤΙ - ΚΑΤ (ΚΟ)	81,644,555	0.3	2.53	0.00	E	0.031	0.020	55.00	---	---	-0.27	-0.28	2013
ΒΙΟΤ	ΒΙΟΤΕΡ (ΚΟ)	17,579,754	4.16	3.16	0.00	E	0.180	0.181	-0.55	---	---	-0.83	-0.79	2013
ΓΕΚΤΕΡΝΑ	ΓΕΚ ΤΕΡΝΑ (ΚΟ)	94,462,368	0.57	355.18	0.49	K	3.76	4.00	-6.00	0.395	---	-0.83	-1.02	2013
ΔΟΜΙΚ	ΔΟΜΙΚΗ ΚΡΗΤΗΣ (ΚΟ)	15,878,748	0.48	6.51	0.01	E	0.410	0.461	-11.06	---	---	0.01	0.01	2013
ΕΔΡΑ	ΕΔΡΑΣΗ - ΦΑΛΛΙΔΑΣ Χ. (ΚΟ)	7,847,611	1.2	1.18	0.00	A	0.150	0.150	0.00	---	---	0.00	0.00	---
ΕΚΤΕΡ	ΕΚΤΕΡ (ΚΟ)	11,250,000	0.56	9.02	0.01	K	0.802	0.908	-11.67	1.924	0.10	0.04	0.04	2013
ΕΛΛΑΚΤΩΡ	ΕΛΛΑΚΤΩΡ (ΚΟ)	177,001,313	1.03	672.60	0.94	K	3.80	4.06	-6.40	0.371	0.09	-0.28	-0.28	2013
ΙΝΚΑΤ	ΙΝΤΡΑΚΑΤ (ΚΟ)	23,154,250	1.36	23.85	0.03	K	1.03	1.25	-17.60	1.434	-1.07	-1.00	-1.00	2013
ΚΛΜ	ΚΛΟΥΚΙΝΑΣ - ΛΑΠΠΑΣ (ΚΟ)	40,219,218	0.3	24.73	0.03	K	0.615	0.743	-17.23	4.939	-0.06	-0.08	-0.08	2013
ΜΗΧΚ	ΜΗΧΑΝΙΚΗ (ΚΟ)	66,937,526	0.7	9.19	0.01	A	0.100	0.100	0.00	---	---	0.00	0.00	---
ΜΗΧΠ	ΜΗΧΑΝΙΚΗ (ΠΟ)	25,968,987	0.7			A	0.096	0.096	0.00	---	---	0.00	0.00	---
ΜΟΧΛ	ΜΟΧΛΟΣ (ΚΟ)	4,588,137	16	7.25	0.01	K	1.58	1.69	-6.51	13.706	-3.26	-2.87	-2.87	2013
ΠΡΔ	ΠΡΟΟΔΕΥΤΙΚΗ (ΚΟ)	24,319,250	0.3	2.55	0.00	E	0.105	0.137	-23.36	---	---	-0.05	-0.08	2013
Υλικά Συσκευασίας														
6 Τίτλοι-Stocks, ΣΥΝΟΛΟ ΚΛΑΔΟΥ :		363,218,260		140.2	0.20									
ΒΙΣ	ΒΙΣ (ΚΟ)	4,968,600	2.88	4.53	0.01	K	0.911	0.760	19.87	17.682	0.00	0.00	0.00	2013
ΚΑΡΤΖ	ΚΑΡΑΤΖΗ (ΚΟ)	14,679,792	1.68	55.05	0.08	K	3.75	3.86	-2.85	1.446	0.49	0.29	0.29	2013
ΜΑΙΚ	ΜΑΪΛΑΗΣ Μ.Ι.(ΚΟ)	322,925,288	0.3	38.75	0.05	E	0.120	0.128	-6.25	---	---	-0.08	-0.09	2013
ΠΑΪΡ	ΠΑΪΡΗΣ ΠΛΑΣΤΙΚΩΝ (ΚΟ)	4,971,466	1.46	1.59	0.00	K	0.320	0.318	0.63	9.496	-0.03	-0.06	-0.06	2013
ΠΠΑΚ	PAPERPACK (ΚΟ)	3,953,090	0.9	3.95	0.01	K	1.00	1.03	-2.91	5.470	0.00	0.00	0.00	2013
ΦΛΕΟ	FLEXORACK (ΚΟ)	11,720,024	0.54	36.33	0.05	K	3.10	2.93	5.80	4.361	0.37	0.20	0.20	2013
Διαφοροποιημένες Βιομηχανίες														
1 Τίτλοι-Stocks, ΣΥΝΟΛΟ ΚΛΑΔΟΥ :		219,611,308		1,010.21	1.41									
ΒΙΟ	ΒΙΟΝΑΛCO SA/NV (ΚΑ)	219,611,308	---	1,010.21	1.41	K	4.60	4.66	-1.29	0.459	0.00	0.00	---	---
Ηλεκτρικά Μέρη & Εξοπλισμός														
2 Τίτλοι-Stocks, ΣΥΝΟΛΟ ΚΛΑΔΟΥ :		35,678,860		61.4	0.09									
ΑΛΚΑΤ	ΝΕΧΑΝΣ ΕΛΛΑΣ (ΚΟ)	6,132,500	1.25	12.94	0.02	K	2.11	2.26	-6.64	8.985	0.00	0.00	0.00	2013
ΕΛΚΑ	ΕΛΛΗΝΙΚΑ ΚΑΛΩΔΙΑ (ΚΟ)	29,546,360	0.71	48.46	0.07	K	1.64	1.85	-11.35	2.487	-0.66	-0.71	-0.71	2013
Εμπορικά Οχήματα και Φορτηγά														
2 Τίτλοι-Stocks, ΣΥΝΟΛΟ ΚΛΑΔΟΥ :		45,680,678		43.53	0.06									
ΕΛΤΚ	ΕΛΤΡΑΚ (ΚΟ)	15,146,404	0.34	24.69	0.03	K	1.63	1.63	0.00	5.838	0.18	0.05	0.05	2013
ΝΕΩΡΣ	ΝΕΩΡΙΟΝ (ΚΟ)	23,463,874	0.8	2.93	0.00	A	0.125	0.125	0.00	---	---	0.00	0.00	---
ΠΕΤΡΟ	ΠΕΤΡΟΠΟΥΛΟΣ ΠΕΤΡΟΣ (ΚΟ)	7,070,400	0.93	15.91	0.02	K	2.25	2.13	5.63	2.811	0.10	0.09	0.09	2013
Μηνήματα Βιομηχανικού Εξοπλισμού														
5 Τίτλοι-Stocks, ΣΥΝΟΛΟ ΚΛΑΔΟΥ :		165,754,082		946.95	1.32									
ΚΛΕΜ	ΚΛΕΜΑΝ HELLAS (ΚΟ)	23,648,700	0.33	52.03	0.07	K	2.20	2.42	-9.09	2.525	0.24	0.09	0.09	2013
ΜΕΒΑ	ΜΕΒΑCO (ΚΟ)	10,500,000	0.9	13.23	0.02	K	1.26	1.34	-5.97	8.050	0.04	0.00	0.00	2013
ΜΕΤΚ	ΜΕΤΚΑ (ΚΟ)	51,950,600	0.32	670.16	0.93	K	12.90	13.60	-5.15	0.424	1.67	1.76	1.76	2013
ΣΠΙΝΤ	SPIDER - ΠΕΤΣΙΟΣ Ν.& ΥΙΟΙ (ΚΟ)	29,060,950	0.34	0.55	0.00	E	0.019	0.014	35.71	---	---	-0.29	-0.34	2013
ΦΡΙΓΟ	FRIGOGLOSS (ΚΟ)	50,593,832	0.3	210.98	0.29	K	4.17	4.71	-11.46	0.493	-0.33	-0.56	-0.56	2013
Υπηρεσίες Μεταφορών														
2 Τίτλοι-Stocks, ΣΥΝΟΛΟ ΚΛΑΔΟΥ :		35,080,000		720.21	1.00									
ΟΛΘ	ΟΛΘ (ΚΟ)	10,080,000	3	252.71	0.35	K	25.07	26.00	-3.58	2.281	0.00	0.00	0.00	2013
ΟΛΠ	ΟΛΠ (ΚΟ)	25,000,000	2	467.50	0.65	K	18.70	19.90	-6.03	0.738	0.47	0.32	0.32	2013
Υποστηρικτικές Υπηρεσίες προς Επιχειρήσεις														
4 Τίτλοι-Stocks, ΣΥΝΟΛΟ ΚΛΑΔΟΥ :		64,727,024		69.54	0.10									
ΕΣΥΜΒ	ΕΥΡΩΣΥΜΒΟΥΛΟΙ (ΚΟ)	7,959,900	0.6	21.25	0.03	K	2.67	2.61	2.30	5.115	0.08	0.05	0.05	2013
ΛΥΚ	INFORM ΛΥΚΟΣ Π. (ΚΟ)	20,578,374	0.62	33.75	0.05	K	1.64	1.49	10.07	10.736	0.18	0.10	0.10	2013
ΝΙΟΥΣ	ΕΙΔΗΣΕΟΦΩΝΙΚΗ ΕΛΛΑΣ (ΚΟ)	27,848,000	0.3	10.61	0.01	K	0.381	0.385	-1.04	8.522	0.07	0.02	0.02	2013
ΧΑΪΔΕ	ΧΑΪΔΕΜΕΝΟΣ (ΚΟ)	8,340,750	1.2	3.93	0.01	K	0.471	0.488	-3.48	37.200	0.00	0.00	0.00	2013
Προμηθευτές Βιομηχανίας														
3 Τίτλοι-Stocks, ΣΥΝΟΛΟ ΚΛΑΔΟΥ :		44,558,104		19.66	0.03									
ΒΟΣΥΣ	ΒΟΓΙΑΤΖΟΛΟΥ SYSTEMS (ΚΟ)	6,325,000	0.6	8.22	0.01	K	1.30	1.12	16.07	9.661	-0.32	-0.39	-0.39	2013
ΓΕΒΚΑ	ΓΕΝΙΚΗ ΕΜΠΟΡΙΟΥ (ΚΟ)	24,060,000	0.3	9.86	0.01	K	0.410	0.420	-2.38	9.741	0.05	0.03	0.03	2013
ΔΙΟΝ	ΔΙΟΝΙΣ (ΚΟ)	14,173,104	0.3	1.57	0.00	E	0.111	0.247	-55.06	---	---	-0.58	-0.59	2013
Απόσταξη & Οινόπαραγωγή														
1 Τίτλοι-Stocks, ΣΥΝΟΛΟ ΚΛΑΔΟΥ :		42,524,440		9.09	0.01									
ΚΤΗΛΑ	ΚΤΗΜΑ Κ. ΛΑΖΑΡΙΔΗ (ΚΟ)	15,804,800	0.33	7.59	0.01	K	0.480	0.384	25.00	11.475	-0.07	-0.06	-0.06	2013
ΜΠΟΚΑ	ΜΠΟΥΤΑΡΗΣ Ι. & ΥΙΟΣ (ΚΑ)	25,179,640	0.6	1.50	0.00	A	0.059	0.059	0.00	---	---	-0.12	-0.12	---
ΜΠΟΠΑ	ΜΠΟΥΤΑΡΗΣ Ι. & ΥΙΟΣ (ΠΑ)	1,540,000	0.6			A	0.010	0.010	0.00	---	---	-0.12	-0.12	---
Αναψυκτικά														
1 Τίτλοι-Stocks, ΣΥΝΟΛΟ ΚΛΑΔΟΥ :		367,690,225		6,673.58	9.30									
ΕΕΕ	COCA-COLA HBC AG (ΚΟ)	367,690,225	6.7CHF	6,673.58	9.30	K	18.15	18.00	0.83	0.253	1.17	0.88	---	---

P/E		Μέγιστο / Προβλεπόμενο 2012 Dividend / Interim Dividend 2012	Μέγιστο / Προβλεπόμενο 2013 Dividend / Interim Dividend 2013	Μερισματοδόση Dividend Yield (%) ⁽⁴⁾	Διακρινόμενες Τιμών Απριλίου Monthly Price in April				Αξία Συναλλαγών Value of Transactions ⁽⁵⁾	Όγκος Συναλλαγών Transactions Volume ⁽⁷⁾	Αριθμός Προβέων Number of Trades	Μηνιαία Ευρωρευστότητα Monthly Net-liquidity (%)	Securities ⁽¹⁾
πριν φόρων before tax	μετά φόρων after tax				Κ	Ανώτερη High	Κατώτερη Low	Ανώτερη High					
(Continued)													
Heavy Construction													
---	---	---	---	---	0.02	0.03	0.02	0.04	3,223.49	144,816	33	0.18	ATTI - KAT SA (CR)
---	---	---	---	---	0.13	0.19	0.10	0.20	33,791.34	189,937	74	1.08	BIOTER SA (CR)
---	---	---	---	---	3.47	4.15	3.08	4.21	12,150,667.63	3,218,754	8,831	3.41	GEK TERNA (CR)
29.5	52.4	---	---	---	0.35	0.48	0.26	0.49	27,105.06	61,881	88	0.39	DOMIKI KRITIS SA (CR)
---	---	---	---	---	0.15	0.15	0.15	0.15	0.00	0	0	0.00	EDRASIS - C. PSALLIDAS SA (CR)
7.0	17.8	---	---	---	0.74	0.91	0.62	0.99	545,128.00	670,451	948	5.96	EKTER SA (CR)
36.0	---	---	---	---	3.60	4.08	3.06	4.18	25,949,518.37	6,705,813	9,804	3.79	ELLAKTOR (CR)
---	---	---	---	---	0.97	1.24	0.93	1.32	836,276.52	792,552	1,352	3.42	INTRACOM CONSTR. (CR)
---	---	---	---	---	0.58	0.74	0.57	0.78	40,657.18	59,811	106	0.15	KLOUKINAS - LAPPAS SA (CR)
---	---	---	---	---	0.10	0.10	0.10	0.10	0.00	0	0	0.00	MICHANIKI SA (CR)
---	---	---	---	---	0.10	0.10	0.10	0.10	0.00	0	0	0.00	MICHANIKI SA (PR)
---	---	---	---	---	1.40	1.69	1.22	2.00	9,693.13	6,210	168	0.14	MOCHLOS SA (CR)
---	---	---	---	---	0.09	0.15	0.09	0.19	56,802.07	481,303	386	1.98	PROODEFTIKH SA (CR)
Containers & Packaging													
									640,448.17	1,103,153	1,110	0.30	: TOTAL OF SECTOR
---	---	---	---	---	0.76	0.91	0.76	0.98	119.35	140	3	0.00	VIS SA (CR)
8.3	13.9	---	---	---	3.45	3.91	3.45	4.50	26,759.41	7,134	188	0.05	KARATZIS SA (CR)
---	---	---	---	---	0.11	0.14	0.07	0.14	111,079.19	892,584	222	0.28	M.J. MAILLIS SA (CR)
---	---	---	---	---	0.32	0.32	0.23	0.36	568.60	1,780	2	0.04	PAIRIS SA (CR)
3.5	4.7	---	---	---	0.94	1.15	0.80	1.15	71,122.99	65,764	190	1.66	PAPERPACK (CR)
8.1	15.1	---	---	---	2.94	3.50	2.68	3.50	430,798.63	135,751	505	1.16	FLEXOPACK SA (CR)
Diversified Industrials													
									8,193,185.31	1,826,498	4,004	0.83	: TOTAL OF SECTOR
---	---	---	---	---	4.12	4.77	3.92	5.19	8,193,185.31	1,826,498	4,004	0.83	VIOHALCO SA/NN (CB)
Electrical Components & Equipment													
									404,730.54	219,301	544	0.61	: TOTAL OF SECTOR
---	---	---	---	---	2.10	2.30	2.03	2.40	4,061.10	1,836	20	0.03	NEXANS HELLAS SA (CR)
---	---	---	---	---	1.58	2.00	1.48	2.00	400,669.44	217,465	524	0.74	HELLENIC CABLES SA (CR)
Commercial Vehicles & Trucks													
									159,261.75	77,574	615	0.17	: TOTAL OF SECTOR
8.0	29.1	---	---	---	1.63	1.88	1.40	1.90	35,033.47	19,744	95	0.13	ELTRAK SA (CR)
---	---	---	---	---	0.13	0.13	0.13	0.13	0.00	0	0	0.00	NEORION SA (CR)
22.9	26.5	---	---	---	2.01	2.30	1.58	2.34	124,228.28	57,830	520	0.82	PETROPOULOS PETROS (CR)
Industrial Machinery													
									22,554,827.62	2,637,052	17,269	1.59	: TOTAL OF SECTOR
8.6	23.5	---	---	---	2.04	2.58	1.89	2.58	494,932.95	216,984	544	0.92	KLEEMAN HELLAS SA (CR)
31.7	**	---	---	---	1.19	1.34	1.10	1.35	9,764.77	7,788	31	0.07	MEVACO SA (CR)
6.9	6.5	0.25	---	---	11.70	14.29	11.10	14.29	17,230,665.94	1,324,532	10,452	2.55	METKA (CR)
---	---	---	---	---	0.01	0.02	0.01	0.05	42.35	3,271	14	0.01	SPIDER METAL INDUSTRY SA (CR)
---	---	---	---	---	3.99	4.96	3.99	5.63	4,819,421.61	1,084,477	6,228	2.14	FRIGOGLOSS SA (CR)
Transportation Services													
									6,046,363.95	320,407	4,183	0.91	: TOTAL OF SECTOR
9.2	12.2	1.50	---	---	24.60	26.50	22.20	26.50	631,709.80	24,804	204	0.25	TPA SA (CR)
36.7	53.9	0.05	---	---	17.15	20.58	16.41	20.89	5,414,654.15	295,603	3,979	1.18	P.P.A. S.A. (CR)
Business Support Services													
									287,503.88	206,330	425	0.32	: TOTAL OF SECTOR
31.1	51.9	---	---	---	2.46	2.80	2.08	2.85	110,440.07	41,348	110	0.52	EUROCONSULTANTS S.A. (CR)
8.4	14.8	---	---	---	1.40	1.80	1.36	1.80	151,888.65	96,095	80	0.47	INFORM P. LYKOS SA (CR)
5.3	21.6	0.01	---	---	0.34	0.39	0.33	0.47	23,580.77	65,704	210	0.24	NEWSPHONE HELLAS SA (CR)
---	---	---	---	---	0.36	0.68	0.36	0.76	1,594.39	3,183	25	0.04	HAIDEMENOS SA (CR)
Industrial Suppliers													
									407,412.38	2,008,808	1,340	4.51	: TOTAL OF SECTOR
---	---	---	---	---	0.96	1.34	0.85	2.27	27,501.82	22,359	131	0.35	VOGIATZOGLOU SYSTEMS SA (CR)
8.6	13.2	---	---	---	0.38	0.44	0.33	0.44	16,959.42	39,958	52	0.17	GEN. COMMERCIAL & IND.SA (CR)
---	---	---	---	---	0.10	0.26	0.10	0.31	362,951.14	1,946,491	1,157	13.73	DIONIC (CR)
Distillers & Vintners													
									1,847.82	5,230	37	0.01	: TOTAL OF SECTOR
---	---	---	---	---	0.34	0.48	0.31	0.48	1,847.82	5,230	37	0.03	KTIMA KOSTAS LAZARIDIS SA (CR)
---	---	---	---	---	0.06	0.06	0.04	0.08	0.00	0	0	0.00	J.BOUTARIS & SON HOLD. SA (CB)
---	---	---	---	---	0.01	0.01	0.01	0.01	0.00	0	0	0.00	J.BOUTARIS & SON HOLD. (PB)
Soft Drinks													
									44,112,981.81	2,441,002	7,440	0.66	: TOTAL OF SECTOR
---	---	0.34	---	---	17.58	18.57	17.20	22.00	44,112,981.81	2,441,002	7,440	0.66	CC HBC AG (CR)

P/E		Μέγιστο / Προβλεπόμενο 2012 Dividend / Interim Dividend 2012	Μέγιστο / Προβλεπόμενο 2013 Dividend / Interim Dividend 2013	Μερισματοδόση Dividend Yield (%) ⁽⁴⁾	Διακυμάνσεις Τιμών Απριλίου Monthly Price in April				ΑΕΙΑ Συναλλαγών Value of Transactions ⁽⁵⁾	Όγκος Συναλλαγών Transactions Volume ⁽⁷⁾	Αριθμός Πράξεων Number of Trades	Μηνιαία Ευρεσιμότητα Monthly Reliability (%)	Securities ⁽¹⁾
πριν φόρων before tax	μετά φόρων after tax				Κ	Ανώτερη High	Κατώτερη Low	Ανώτερη High					
Farming Fishing & Plantations													
									416,074.45	1,812,098	1,380	1.00	: TOTAL OF SECTOR
36.7	---	---	---	---	0.25	0.35	0.25	0.42	4,804.75	14,282	23	0.10	GALAXIDI S.A. (CR)
---	---	---	---	---	0.05	0.05	0.04	0.09	0.00	0	0	0.00	DIAS A/C (CR)
---	---	---	---	---	0.06	0.09	0.05	0.12	12,213.38	163,116	89	0.54	HELLENIC FISHFARMING SA (CR)
---	---	---	---	---	0.17	0.21	0.15	0.28	510.00	3,000	1	0.04	KRE.KA SA (CR)
---	---	---	---	---	0.24	0.28	0.24	0.36	386,495.46	1,522,189	1,182	2.39	NIREFS SA (CR)
---	---	---	---	---	0.10	0.13	0.09	0.15	12,050.86	109,511	85	0.30	SELONDA AQUACULTURE SA (CR)
Food Products													
									436,830.26	597,812	1,812	0.20	: TOTAL OF SECTOR
---	---	---	---	---	0.74	0.87	0.74	1.10	178,366.01	223,365	685	0.61	HEL. SUGAR INDUSTRY SA (CB)
---	---	---	---	---	0.32	0.44	0.22	0.44	5,035.15	13,293	38	0.10	EVROFARMA SA (CR)
---	---	---	---	---	0.25	0.37	0.25	0.49	17,850.09	59,004	149	0.19	ELGEKA SA (CR)
6.8	9.8	---	---	---	1.80	1.95	1.70	1.95	15,092.60	8,024	94	0.11	S.KANAKIS SA (CR)
---	---	---	---	---	0.14	0.14	0.14	0.14	0.00	0	0	0.00	CARDASSILARIS SA (CR)
3.2	6.3	---	---	---	1.53	2.40	0.99	2.40	9,434.46	4,594	63	0.07	MILLS KEPENOS (CR)
5.3	---	0.01	---	---	1.35	1.72	0.91	1.72	11,917.15	8,459	43	0.09	KARAMOLEGOS SA (CR)
---	---	---	---	---	0.45	0.56	0.45	0.66	36,078.87	70,862	279	0.24	KRETA FARM SA (CR)
---	---	---	---	---	1.67	1.97	1.65	2.07	70,416.84	38,750	114	0.12	KRI-KRI S.A. (CR)
15.8	---	---	---	---	2.34	2.78	2.34	2.98	57,851.47	22,220	115	0.13	LOULIS MILLS SA (CR)
---	---	---	---	---	0.18	0.18	0.17	0.18	209.15	1,175	5	0.01	NIKAS SA (CR)
---	---	---	---	---	0.05	0.05	0.05	0.05	0.00	0	0	0.00	NUTRIART (CR)
2.3	5.7	---	---	---	0.25	0.50	0.25	0.50	603.60	2,128	17	0.01	PERSEUS SA (CR)
**	---	---	---	---	0.95	1.14	0.70	1.14	3,889.62	3,892	18	0.09	FLOUR MILLS SARANTOPOULOS SA
---	---	---	---	---	0.17	0.25	0.16	0.42	30,085.25	142,046	192	3.52	CHATZIKRANIOTIS & SONS SA (CR)
Durable Household Products													
									9,804,313.46	2,507,127	3,441	1.14	: TOTAL OF SECTOR
---	---	---	---	---	0.02	0.03	0.02	0.04	14,065.42	565,630	94	0.73	G.E. DIMITRIOU (CR)
---	---	---	---	---	0.08	0.08	0.08	0.08	0.00	0	0	0.00	EMPORIKOS DESMOS SA (CR)
---	---	---	---	---	0.14	0.14	0.14	0.14	0.00	0	0	0.00	EMPORIKOS DESMOS SA (PR)
6.0	8.8	---	---	---	0.79	1.10	0.58	1.10	234,686.56	244,956	401	0.46	F.G. EUROPE S.A. (CR)
---	---	---	---	---	2.00	2.00	0.02	2.00	0.00	0	0	0.00	TROPEA HOLDING (CR)
---	---	---	---	---	0.10	0.24	0.10	0.24	1,766.57	13,200	28	0.10	YALCO - CONSTANTINOU SA (CB)
---	---	---	---	---	5.43	5.91	3.86	6.01	9,553,794.91	1,683,341	2,918	3.30	FOURLIS (CR)
Furnishings													
									327,910.82	948,447	1,268	0.75	: TOTAL OF SECTOR
---	---	---	---	---	0.86	1.00	0.86	1.00	6,996.00	8,100	6	0.25	VARANGIS AVEPE S.A. (CR)
---	---	---	---	---	0.68	0.84	0.46	0.88	123,441.45	158,602	337	0.66	BIOKARPET S.A.(CR)
---	---	---	---	---	0.25	0.33	0.25	0.40	181,346.96	656,846	838	1.89	DROMEAS SA (CR)
---	---	---	---	---	0.11	0.17	0.11	0.25	16,126.41	124,899	87	0.19	SATO SA (CR)
Home Construction													
									164,946.92	99,796	537	0.30	: TOTAL OF SECTOR
---	---	---	---	---	1.50	1.78	1.50	1.99	164,946.92	99,796	537	0.30	TECHNICAL OLYMPIC SA (CR)
Toys													
									73,554,902.55	6,143,254	14,783	4.52	: TOTAL OF SECTOR
15.8	20.4	---	---	---	10.83	13.01	10.83	14.40	73,554,902.55	6,143,254	14,783	4.52	JUMBO SA (CR)
Clothing & Accessories													
									118,254.92	358,148	519	0.09	: TOTAL OF SECTOR
---	---	---	---	---	3.33	3.33	2.81	3.33	0.00	0	0	0.00	TRIA ALFA SA (CR)
---	---	---	---	---	0.97	1.16	0.97	1.39	5.80	5	2	0.00	TRIA ALFA SA (PR)
---	---	---	---	---	0.04	0.04	0.04	0.04	0.00	0	0	0.00	ALSINCO S.A (CR)
0.2	0.2	---	---	---	0.15	0.29	0.15	0.29	3,937.42	18,441	25	0.11	VARVARESSOS SA (CB)
---	---	---	---	---	0.40	0.53	0.19	0.76	1,775.83	3,610	37	0.09	DUROS SA (CR)
5.8	10.8	---	---	---	0.56	0.61	0.55	0.69	26,693.38	46,031	86	0.35	ELVE SA (CR)
---	---	---	---	---	0.12	0.12	0.09	0.15	0.00	0	0	0.00	HELLENIC FABRICS SA (CR)
---	---	---	---	---	0.05	0.05	0.05	0.05	0.00	0	0	0.00	UNITED TEXTILES (CR)
---	---	---	---	---	0.25	0.32	0.24	0.36	69,592.80	239,653	158	0.46	SELECTED TEXT. IND. ASSOC (CR)
---	---	---	---	---	0.04	0.04	0.04	0.04	0.00	0	0	0.00	KLONATEX SA (CR)
---	---	---	---	---	0.08	0.08	0.08	0.08	0.00	0	0	0.00	KLONATEX SA (PR)
---	---	---	---	---	0.56	1.19	0.49	1.19	1,241.17	1,202	7	0.02	LANAKAM SA (CR)
---	---	---	---	---	0.10	0.10	0.10	0.10	0.00	0	0	0.00	MAXIM C.M. PERTSINIDIS SA (CB)
---	---	---	---	---	0.60	0.60	0.55	0.69	0.00	0	0	0.00	MINERVA KNITWEAR SA (CB)
---	---	---	---	---	0.22	0.41	0.17	0.48	4,810.77	15,564	74	0.05	EL. D. MOUZAKIS SA (CB)
---	---	---	---	---	0.24	0.32	0.21	0.40	5,428.49	18,497	60	0.16	NAFFAKTOS TEXTILE IND. SA (CB)
---	---	---	---	---	0.08	0.08	0.08	0.08	0.00	0	0	0.00	TEXAPRET SA (CR)
---	---	---	---	---	0.18	0.43	0.12	0.43	4,769.26	15,145	70	0.15	FIERATEX SA (CR)
---	---	---	---	---	0.33	0.33	0.33	0.33	0.00	0	0	0.00	FINTEXPOR SA (CR)
---	---	---	---	---	0.03	0.03	0.03	0.03	0.00	0	0	0.00	XATZIOANNOU (CR)

Σύμβολο ΟΔΣΗΣ OLSHS Code	Χρεόγραφα (1)	Αριθμός Εισηγμένων Χρεογράφων Number of Listed Securities (*)	Ονομαστική Αξία Nominal Value	Χρημ/κή Αξία (Εξοτ. Ευρώ) Market Capitalisation (Million Euro)(**)	% στη Συνολική Χρημ/κή Αξία% in Total Market Capitalisation	Κατηγορία - Category (\$)	No Σημείωσης - Note Nr	Τιμή Κλεισίματος Closing Price	Τιμή Κλεισίματος Πρ. Μήνα Previous Month Closing Price	% Μεταβολή Μηνός % Monthly Price Change	% Spread Μηνός % Monthly Spread	Κέρδη ανά Μετοχή Profits per Share	Έτος χρήσης Fiscal year	
												προ φόρων before tax	μετά φόρων after tax	
Είδη Προσωπικής Φροντίδας														
3 Τίτλοι-Stocks, ΣΥΝΟΛΟ ΚΛΑΔΟΥ :		99,154,851		316.06	0.44									
KORPEΣ	KORPEΣ (ΚΟ)	13,586,500	0.39	43.88	0.06	K		3.23	3.50	-7.71	3.776	-0.28	-0.35	2013
ΠΑΠ	ΠΑΠΟΥΣΤΑΝΗΣ (ΚΟ)	50,797,369	0.31	25.30	0.04	K		0.498	0.500	-0.40	2.400	0.00	0.00	2013
ΣΑΡ	ΣΑΡΑΝΤΗΣ ΓΡ. (ΚΟ)	34,770,982	1.55	246.87	0.34	K		7.10	7.80	-8.97	1.504	0.36	0.24	2013
Καπνός														
1 Τίτλοι-Stocks, ΣΥΝΟΛΟ ΚΛΑΔΟΥ :		2,760,000		579.74	0.81									
ΚΑΡΕΛ	ΚΑΡΕΛΙΑ (ΚΑ)	2,760,000	7.7	579.74	0.81	X		210.05	205.05	2.44	---	22.09	14.47	2013
Ιατρικές Υπηρεσίες														
5 Τίτλοι-Stocks, ΣΥΝΟΛΟ ΚΛΑΔΟΥ :		498,556,438		289.41	0.40									
ΑΧΟΝ	ΑΧΟΝ ΣΥΜΜΕΤΟΧΩΝ (ΚΟ)	20,255,805	0.3	1.26	0.00	E		0.062	0.116	-46.55	---	-2.97	-2.81	2013
ΕΥΡΟΜ	ΕΥΡΟΜΕΔΙΚΑ (ΚΟ)	21,820,410	0.8	7.66	0.01	E		0.351	0.300	17.00	---	-2.75	-2.55	2013
ΙΑΣΩ	ΙΑΣΩ (ΚΟ)	53,155,053	0.44	76.01	0.11	K		1.43	1.66	-13.86	2.354	-0.02	-0.05	2013
ΙΑΤΡ	ΙΑΤΡΙΚΟ ΑΘΗΝΩΝ (ΚΟ)	86,735,980	0.31	78.06	0.11	K		0.900	0.900	0.00	4.085	-0.36	-0.45	2013
ΠΡΑΕΚ	ΠΡΑΞΙΤΕΛΕΙΟ (ΚΟ)	9,550,386	0.5	4.43	0.01	A		0.390	0.390	0.00	---	0.00	0.00	---
ΠΡΑΞΠ	ΠΡΑΞΙΤΕΛΕΙΟ (ΠΙΟ)	1,306,368	0.5			A		0.540	0.540	0.00	---	0.00	0.00	---
ΥΓΕΙΑ	ΥΓΕΙΑ (ΚΟ)	305,732,436	0.41	121.99	0.17	K		0.399	0.460	-13.26	0.892	-0.13	-0.15	2013
Ιατρικός Εξοπλισμός														
1 Τίτλοι-Stocks, ΣΥΝΟΛΟ ΚΛΑΔΟΥ :		4,178,856		2.27	0.00									
ΜΕΝΤΙ	ΜΕΔΙΣΟΝ ΕΛΛΑΣ (ΚΟ)	4,178,856	1.58	2.27	0.00	E		0.544	0.482	12.86	---	0.15	0.10	2013
Φαρμακευτικά Προϊόντα														
1 Τίτλοι-Stocks, ΣΥΝΟΛΟ ΚΛΑΔΟΥ :		51,081,030		7.1	0.01									
ΛΑΒΙ	ΛΑΒΙΦΑΡΜ (ΚΟ)	51,081,030	1	7.10	0.01	E		0.139	0.139	0.00	---	-0.24	-0.22	2013
Εμπόριο Ενδυμάτων														
0 Τίτλοι-Stocks, ΣΥΝΟΛΟ ΚΛΑΔΟΥ :		26,262,660		.81	0.00									
ΣΠΡΙ	SPRIDER STORES (ΚΟ)	26,262,660	0.9	0.81	0.00	A		0.031	0.031	0.00	---	0.00	0.00	---
Οικιακός Εξοπλισμός														
0 Τίτλοι-Stocks, ΣΥΝΟΛΟ ΚΛΑΔΟΥ :		5,750,000		2.76	0.00									
ΗΛΕΑΘ	ΗΛΕΚΤΡΟΝΙΚΗ ΑΘΗΝΩΝ (ΚΟ)	5,750,000	0.3	2.76	0.00	A		0.480	0.480	0.00	---	-1.58	-1.47	---
Εξειδικευμένο Λιανικό Εμπόριο														
6 Τίτλοι-Stocks, ΣΥΝΟΛΟ ΚΛΑΔΟΥ :		154,989,830		1,721.34	2.40									
ΑΣΚΟ	A.S. COMPANY (ΚΟ)	26,252,040	0.38	9.87	0.01	K		0.376	0.353	6.52	4.813	0.00	0.00	2013
ΜΛΑΝΤ	MICROLAND COMPUTERS (ΚΟ)	13,555,100	1	8.68	0.01	A		0.640	0.640	0.00	---	0.00	0.00	---
ΜΟΤΟ	ΜΟΤΟΔΥΝΑΜΙΚΗ (ΚΟ)	11,700,000	0.59	4.29	0.01	K		0.367	0.354	3.67	11.365	-0.15	-0.14	2013
ΝΑΚΑΣ	ΝΑΚΑΣ ΜΟΥΣΙΚΗ (ΚΟ)	6,340,000	0.6	5.41	0.01	K		0.854	0.998	-14.43	11.455	-0.09	-0.10	2013
ΡΕΒΟΙΛ	ΡΕΒΟΙΛ (ΚΟ)	22,280,000	0.3	12.25	0.02	K		0.550	0.646	-14.86	5.000	-0.18	-0.18	2013
ΣΦΑ	ΣΦΑΚΙΑΝΑΚΗΣ (ΚΟ)	7,914,480	2.5	7.12	0.01	E		0.900	0.834	7.91	---	-3.76	-3.67	2013
ΦΟΓΚΡΠ	FOLLI-FOLLIE (ΚΟ)	66,948,210	0.3	1,673.71	2.33	K		25.00	26.80	-6.72	0.331	5.94	5.19	2013
Τηλεόραση & Ψυχαγωγία														
2 Τίτλοι-Stocks, ΣΥΝΟΛΟ ΚΛΑΔΟΥ :		146,250,464		48.82	0.07									
ΑΒΕ	AUDIOVISUAL (ΚΟ)	45,457,464	0.7	14.55	0.02	K		0.320	0.319	0.31	8.707	-0.51	-0.52	2013
ΤΗΛΕΤ	ΤΗΛΕΤΥΠΟΣ (ΚΟ)	100,793,000	0.3	34.27	0.05	E		0.340	0.217	56.68	---	-0.34	-0.30	2013
Διαφήμιση														
0 Τίτλοι-Stocks, ΣΥΝΟΛΟ ΚΛΑΔΟΥ :		21,382,067		2.57	0.00									
ΑΤΕΡΜ	ΑΤΕΡΜΩΝ (ΚΟ)	21,382,067	0.3	2.57	0.00	A		0.120	0.120	0.00	---	0.00	0.00	---
Εκδόσεις														
5 Τίτλοι-Stocks, ΣΥΝΟΛΟ ΚΛΑΔΟΥ :		157,391,069		52.92	0.07									
ΑΤΕΚ	ΑΤΤΙΚΕΣ ΕΚΔΟΣΕΙΣ (ΚΟ)	15,300,000	0.3	24.33	0.03	K		1.59	1.59	0.00	6.880	0.05	0.08	2013
ΚΑΘΗ	ΚΑΘΗΜΕΡΙΝΗ (ΚΟ)	30,600,000	0.3	15.12	0.02	K		0.494	0.567	-12.87	4.800	-0.89	-0.91	2013
ΛΙΒΑΝ	ΛΙΒΑΝΗ ΕΚΔΟΤ. ΟΡΓ. (ΚΟ)	7,734,375	1	1.83	0.00	K		0.236	0.228	3.51	9.128	-0.42	-0.42	2013
ΝΑΥΤ	ΝΑΥΤΕΜΠΟΡΙΚΗ (ΚΟ)	23,935,280	0.3	4.67	0.01	K		0.195	0.181	7.73	44.455	0.00	0.00	2013
ΠΗΓΑΣ	ΠΗΓΑΣΟΣ ΕΚΔΟΤΙΚΗ Α.Ε. (ΚΟ)	18,750,000	0.3	4.88	0.01	E		0.260	0.190	36.84	---	-1.13	-1.16	2013
ΤΕΓΟ	ΤΕΓΟΠΟΥΛΟΣ Χ.Κ. (ΚΟ)	54,547,634	0.5	2.07	0.00	A		0.038	0.038	0.00	---	0.00	0.00	---
ΤΕΚΔΟ	ΤΕΧΝΙΚΕΣ ΕΚΔΟΣΕΙΣ (ΚΟ)	6,523,780	0.53	0.04	0.00	A		0.006	0.006	0.00	---	0.00	0.00	---
Τυχερά Παιχνίδια														
3 Τίτλοι-Stocks, ΣΥΝΟΛΟ ΚΛΑΔΟΥ :		684,509,025		4,037.13	5.62									
ΑΒΕΝΙΡ	ΑΒΕΝΙΡ Α.Ε. (ΚΟ)	105,423,498	0.51	4.85	0.01	A		0.046	0.046	0.00	---	0.00	0.00	---
ΙΝΑΟΤ	ΙΝΤΡΑΛΟΤ (ΚΟ)	158,961,721	0.3	332.23	0.46	K		2.09	2.31	-9.52	0.591	0.34	0.13	2013
ΟΠΑΠ	ΟΠΑΠ (ΚΟ)	319,000,000	0.3	3,668.50	5.11	K		11.50	11.70	-1.71	0.154	0.59	0.44	2013
ΣΕΝΤΡ	CENTRIC ΣΥΜΜΕΤΟΧΩΝ (ΚΟ)	101,123,806	0.36	31.55	0.04	K		0.312	0.342	-8.77	3.406	0.04	0.03	2013
Ξενοδοχεία														
4 Τίτλοι-Stocks, ΣΥΝΟΛΟ ΚΛΑΔΟΥ :		107,087,190		764.47	1.06									
ΑΣΤΗΡ	ΑΣΤΗΡ ΠΑΛΑΣ (ΚΟ)	63,900,000	3	249.21	0.35	X		3.90	3.90	0.00	---	-0.10	-0.10	2013
ΙΟΝΑ	ΙΟΝΙΚΗ ΞΕΝΟΔΟΧΕΙΑΚΗ (ΚΟ)	13,404,440	8.63	96.51	0.13	X		7.20	7.50	-4.00	---	0.00	0.00	2013
ΛΑΜΨΑ	ΛΑΜΨΑ (ΚΟ)	21,364,000	1.12	363.19	0.51	K		17.00	17.20	-1.16	6.373	0.09	0.16	2013
ΠΡΕΖΤ	ΓΕΚΕ (ΚΑ)	8,418,750	0.3	55.56	0.08	K		6.60	6.64	-0.60	9.856	0.00	0.00	2013

P/E		Μέσομα / Προβλεπόμενα 2012 Dividend / Interim Dividend 2012	Μέσομα / Προβλεπόμενα 2013 Dividend / Interim Dividend 2013	Μεσοματαισότητα Dividend Yield (%) ^(*)	Διακρινόμενες Τιμών Απριλίου Monthly Price Range in April				Αξία Συναλλαγών Value of Transactions ⁽⁹⁾	Όγκος Συναλλαγών Transactions Volume ⁽⁷⁾ ^(*)	Αριθμός Πράξεων Number of Trades	Μηνιαία Ευρωρευσσιμότητα Monthly Repeatability (%)	Securities ⁽¹⁾
πριν φόρων before tax	μετά φόρων after tax				Κ	Ανώτερη High	Κατώτερη Low	Ανώτερη High					
Personal Products													
2,542,925.50 365,706 945 0.37 : TOTAL OF SECTOR													
---	---	---	---	---	3.02	3.42	2.84	3.69	78,636.46	24,235	160	0.18	KORRES (CR)
**	---	---	---	---	0.45	0.53	0.40	0.60	11,250.40	23,703	170	0.05	PAPOUTSANIS (CR)
18.0	27.2	---	0.30	---	7.00	8.24	6.06	8.24	2,453,038.64	317,768	615	0.91	GR. SARANTIS SA (CR)
Tobacco													
303,404.15 1,437 55 0.05 : TOTAL OF SECTOR													
8.1	12.4	8.52	---	---	205.05	222.00	180.00	234.95	303,404.15	1,437	55	0.05	KARELIA TOBACCO CO. SA (CB)
Health Care Providers													
2,612,698.88 4,704,078 4,137 0.94 : TOTAL OF SECTOR													
---	---	---	---	---	0.06	0.12	0.06	0.14	559.01	7,312	7	0.04	AXON HOLDING SA (CR)
---	---	---	---	---	0.24	0.35	0.24	0.39	465.36	1,610	13	0.01	EUROMEDICA SA (CR)
---	---	---	---	---	1.30	1.67	1.30	1.99	578,508.80	383,563	833	0.72	IASO SA (CR)
---	---	---	---	---	0.86	0.90	0.72	0.93	246,751.67	277,248	252	0.32	ATHENS MEDICAL CENTER SA (CR)
---	---	---	---	---	0.39	0.39	0.39	0.39	0.00	0	0	0.00	PRAXITELIO SA (CR)
---	---	---	---	---	0.54	0.54	0.54	0.54	0.00	0	0	0.00	PRAXITELIO SA (PR)
---	---	---	---	---	0.39	0.48	0.37	0.51	1,786,414.04	4,034,345	3,032	1.32	HYGIEIA SA (CR)
Medical Equipment													
905.14 1,590 14 0.04 : TOTAL OF SECTOR													
2.7	4.2	---	---	---	0.40	0.75	0.30	0.95	905.14	1,590	14	0.04	MEDICON S.A (CR)
Pharmaceuticals													
12,753.50 94,624 122 0.19 : TOTAL OF SECTOR													
---	---	---	---	---	0.12	0.14	0.12	0.16	12,753.50	94,624	122	0.19	LAVIPHARM SA (CR)
Apparel Retailers													
0.00 0 0 0.00 : TOTAL OF SECTOR													
---	---	---	---	---	0.03	0.03	0.03	0.03	0.00	0	0	0.00	SPRIDER STORES (CR)
Home Improvement Retailers													
0.00 0 0 0.00 : TOTAL OF SECTOR													
---	---	---	---	---	0.48	0.48	0.48	0.48	0.00	0	0	0.00	ELECTRONIKI ATHINON SA (CR)
Specialty Retailers													
45,756,998.92 2,578,163 13,645 1.66 : TOTAL OF SECTOR													
9.5	19.8	---	---	---	0.36	0.41	0.31	0.41	185,765.24	483,037	598	1.84	AS COMPANY SA (CR)
---	---	---	---	---	0.64	0.64	0.64	0.64	0.00	0	0	0.00	MICROLAND COMPUTERS SA (CR)
---	---	---	---	---	0.30	0.40	0.28	0.42	22,548.15	66,425	149	0.57	MOTODYNAMICS S.A. (CR)
---	---	---	---	---	0.67	0.90	0.53	1.62	40,425.78	58,160	81	0.92	NAKAS MUSIC
---	---	---	---	---	0.50	0.66	0.50	0.72	85,127.94	146,646	334	0.66	REVOILO (CR)
---	---	---	---	---	0.83	1.00	0.49	1.00	864.40	926	5	0.01	SFAKIANAKIS SA (CR)
3.9	4.5	---	---	---	22.62	27.35	21.90	27.87	45,422,267.41	1,822,969	12,478	2.72	FOLLI FOLLIE (CR)
Broadcasting & Entertainment													
2,714.83 9,064 57 0.01 : TOTAL OF SECTOR													
---	---	---	---	---	0.28	0.32	0.21	0.38	1,619.85	5,311	42	0.01	AUDIO VISUAL ENTERPRISES (CR)
---	---	---	---	---	0.22	0.35	0.11	0.35	1,094.98	3,753	15	0.00	TELETIPOS SA (CR)
Media Agencies													
0.00 0 0 0.00 : TOTAL OF SECTOR													
---	---	---	---	---	0.12	0.12	0.12	0.12	0.00	0	0	0.00	ATERMON (CR)
Publishing													
548,934.71 1,327,878 1,081 0.84 : TOTAL OF SECTOR													
33.2	22.3	---	---	---	1.59	1.59	1.44	2.15	0.00	0	0	0.00	ATTICA PUBLICATIONS SA (CR)
---	---	---	---	---	0.36	0.53	0.36	4.49	543,572.82	1,302,299	982	4.26	KATHIMERINI SA (CR)
---	---	---	---	---	0.23	0.24	0.16	0.24	38.10	162	9	0.00	LIVANIS SA (CR)
---	---	---	---	---	0.14	0.20	0.14	0.48	3,261.65	16,948	32	0.07	NAYTEMPORIKI PUBLISHING SA (CR)
---	---	---	---	---	0.16	0.30	0.05	0.30	2,062.14	8,469	58	0.05	PEGASUS PUBLISHING S.A. (CR)
---	---	---	---	---	0.04	0.04	0.04	0.04	0.00	0	0	0.00	CH.TEGOPOULOS PUBL. SA (CR)
---	---	---	---	---	0.01	0.01	0.01	0.01	0.00	0	0	0.00	TECHNICAL PUBLICATIONS SA (CR)
Gambling													
254,076,588.38 27,469,146 47,857 4.01 : TOTAL OF SECTOR													
---	---	---	---	---	0.05	0.05	0.05	0.05	0.00	0	0	0.00	AVENIR S.A. (CR)
5.5	13.7	---	---	---	2.01	2.38	1.84	2.51	12,027,329.75	5,446,925	7,120	3.43	INTRALOT (CR)
16.4	21.9	0.57	---	---	10.05	12.19	9.33	12.85	241,908,316.47	21,581,784	40,298	6.77	OPAP (CR)
7.2	9.2	---	---	---	0.29	0.35	0.28	0.39	140,942.16	440,437	439	0.44	CENTRIC HOLDINGS (CR)
Hotels													
269,376.71 57,978 384 0.05 : TOTAL OF SECTOR													
---	---	---	---	---	3.80	4.04	3.56	4.08	211,465.14	54,289	305	0.08	ASTIR PALACE SA (CR)
---	**	---	---	---	6.00	7.50	6.00	9.90	751.20	121	5	0.00	IONIAN HOTELS SA (CR)
**	**	---	---	---	16.30	17.20	15.60	18.00	55,237.57	3,278	66	0.02	LAMPASA HOTEL SA (CR)
69.8	**	0.29	---	---	6.60	7.20	6.60	7.20	1,922.80	290	8	0.00	GEKE SA (CB)

Σύμβολο ΟΔΣΗΣ OASHS Code	Χρεόγραφα (1)	Αριθμός Εισηγμένων Χρεογράφων Number of Listed Securities (*)	Ονομαστική Αξία Nominal Value	Χρημ/κή Αξία (Εκστ. Ευρώ) Market Capitalisation (Million Euro)(**)	% στη Συνολική Χρημ/κή Αξία% in Total Market Capitalisation	Κατηγορία - Category (\$)	No Σημείωσης - Note Nr	Τιμή Κλεισίματος Closing Price	Τιμή Κλεισίματος Πρ. Μήνα Previous Month Closing Price	% Μεταβολή Μηνός % Monthly Price Change	% Spread Μηνός % Monthly Spread	Κέρδη ανά Μετοχή Profits per Share	Έτος χροιάς Fiscal year	
												προ φόρων before tax	μετά φόρων after tax	
Ταξίδια & Τουρισμός														
8 Τίτλοι-Stocks, ΣΥΝΟΛΟ ΚΛΑΔΟΥ :			762,470,022	452.95	0.63									
ANEK	ANEK (ΚΟ)		185,373,016	0.3	18.32	0.03	E	0.094	0.119	-21.01	---	-0.19	-0.19	2013
ANEΠ	ANEK (ΠΟ `90)		312,163	0.3			E	1.43	1.43	0.00	---	-0.19	-0.19	2013
ANEΠO	ANEK (ΠO `96)		2,969,713	0.3			E	0.150	0.160	-6.25	---	-0.19	-0.19	2013
ΑΤΤΙΚΑ	ΑΤΤΙΚΑ ΣΥΜΜΕΤΟΧΩΝ (ΚΟ)		191,660,320	0.3	133.59	0.19	X	0.697	0.695	0.29	---	-0.05	-0.05	2013
ΚΥΡΙΟ	ΚΥΡΙΑΚΟΥΛΗΣ (ΚΟ)		7,595,160	0.6	6.36	0.01	K	0.837	0.924	-9.42	10.576	-0.06	-0.06	2013
ΜΙΝOΑ	ΜΙΝΩΙΚΕΣ ΓΡΑΜΜΕΣ ΑΝΕ (ΚΟ)		106,980,050	2.25	160.47	0.22	X	1.50	1.51	-0.66	---	-0.20	-0.20	2013
NEA	NEA (ΚΟ)		255,459,600	0.3	12.77	0.02	E	0.050	0.050	0.00	---	-0.23	-0.23	2013
ΟΤOΕΛ	AΥΤOΗΕΛΛΑΣ (ΚΟ)		12,120,000	0.32	121.44	0.17	K	10.02	11.08	-9.57	1.224	1.08	0.54	2013
Υπηρεσίες Ηλεκτρονικών Υπολογιστών														
8 Τίτλοι-Stocks, ΣΥΝΟΛΟ ΚΛΑΔΟΥ :			342,738,620	114.69	0.16									
ΑΓΚΡΙ	ΑΛΦΑ ΓΚΡΙΣΙΝ Α.Ε. (ΚΟ)		14,870,100	0.3	2.38	0.00	E	0.160	0.081	97.53	---	-0.13	-0.13	2013
ΑΛΤΕΚ	ALTEC (ΚΟ)		215,246,452	0.3	6.46	0.01	E	0.030	0.027	11.11	---	-0.03	-0.03	2013
ΒΥΤΕ	BYTE COMPUTER (ΚΟ)		15,816,009	0.3	7.40	0.01	K	0.468	0.605	-22.64	2.493	-0.01	-0.01	2013
ΚOΥΛΑ	QUALITY & RELIABILITY (ΚΟ)		27,345,120	0.47	18.84	0.03	K	0.689	0.508	35.63	4.405	0.08	0.04	2013
ΚOΥΕΣ	QUEST ΣΥΜΜΕΤΟΧΩΝ (ΚΟ)		11,962,443	0.5	62.20	0.09	K	5.20	6.05	-14.05	4.307	0.13	-0.23	2013
ΛOΓOΣ	LOGISMOS (ΚΟ)		4,740,000	0.86	1.98	0.00	K	0.418	0.393	6.36	16.536	0.00	0.00	2013
ΠΡOΦ	PROFILE (ΚΟ)		11,812,193	0.45	10.63	0.01	K	0.900	0.900	0.00	4.416	0.05	0.05	2013
ΠΕΥΣΤ	PC SYSTEMS (ΚΟ)		40,946,303	0.36	4.79	0.01	Δ	0.117	0.046	154.35	---	-0.32	-0.32	2013
Διαδίκτιο														
1 Τίτλοι-Stocks, ΣΥΝΟΛΟ ΚΛΑΔΟΥ :			110,097,185	99.31	0.14									
ΦOΡΘ	FORTHNET (ΚΟ)		110,097,185	0.3	99.31	0.14	E	0.902	1.19	-24.20	---	-0.48	-0.55	2013
Λογισμικό														
4 Τίτλοι-Stocks, ΣΥΝΟΛΟ ΚΛΑΔΟΥ :			213,556,751	157.12	0.22									
ΗOΛ	HELLAS ONLINE (ΚΟ)		179,707,771	0.3	97.40	0.14	E	0.542	0.592	-8.45	---	0.00	0.00	2013
ΙΛΥΔΑ	ΙΛΥΔΑ (ΚΟ)		9,000,000	0.88	6.75	0.01	K	0.750	0.789	-4.94	7.444	-0.14	-0.15	2013
ΚOΜΠ	COMPUCON (ΚΟ)		12,431,980	0.72	0.20	0.00	E	0.016	0.030	-46.67	---	-0.05	-0.05	2013
ΜΛΣ	MLS ΠΛΗΡΟΦΟΡΙΚΗ (ΚΟ)		12,417,000	0.37	52.77	0.07	K	4.25	4.24	0.24	0.833	0.00	0.00	2013
Υλικό Υπολογιστών														
3 Τίτλοι-Stocks, ΣΥΝΟΛΟ ΚΛΑΔΟΥ :			43,220,700	175.25	0.24									
ΙΝΤΕΤ	ΙΝΤΕΡΤΕΚ (ΚΟ)		11,233,200	0.73	3.91	0.01	K	0.348	0.312	11.54	31.367	-0.32	-0.30	2013
ΠΛΑΙΣ	ΠΛΑΙΣΙΟ COMPUTERS (ΚΟ)		22,080,000	0.32	169.80	0.24	K	7.69	7.65	0.52	2.721	0.88	0.65	2013
ΣΠΙ	ΣΠΙ (ΚΟ)		9,907,500	0.3	1.55	0.00	K	0.156	0.216	-27.78	38.467	0.00	0.00	2013
Ηλεκτρονικός Εξοπλισμός Γραφείων														
1 Τίτλοι-Stocks, ΣΥΝΟΛΟ ΚΛΑΔΟΥ :			8,298,467	6.22	0.01									
ΙΝΤΕΚ	ΙΝΤΕΛ ΟΜΙΛΟΣ (ΚΟ)		8,298,467	0.4	6.22	0.01	K	0.749	0.734	2.04	12.286	0.14	0.14	2013
Αεροπορικές Εταιρείες														
1 Τίτλοι-Stocks, ΣΥΝΟΛΟ ΚΛΑΔΟΥ :			71,417,100	532.06	0.74									
ΑΡΑΙΓ	ΑΕΡΟΠΟΡΙΑ ΑΙΓΑΙΟΥ (ΚΟ)		71,417,100	0.65	532.06	0.74	K	7.45	8.00	-6.88	0.409	1.05	0.81	2013
Εναλλακτικός Ηλεκτρισμός														
1 Τίτλοι-Stocks, ΣΥΝΟΛΟ ΚΛΑΔΟΥ :			109,314,400	470.05	0.65									
TENERΓ	ΤΕΡΝΑ ΕΝΕΡΓΕΙΑΚΗ (ΚΟ)		109,314,400	0.3	470.05	0.65	K	4.30	4.56	-5.70	0.462	0.09	0.04	2013
Θαλάσσιες Μεταφορές														
0 Τίτλοι-Stocks, ΣΥΝΟΛΟ ΚΛΑΔΟΥ :			51,334,286	40.04	0.06									
ΣΑOΣ	ΣΑOΣ (ΚΟ)		51,334,286	0.32	40.04	0.06	A	0.780	0.780	0.00	---	0.00	0.00	---
Δ.Α.Κ.														
3 Τίτλοι-Stocks, ΣΥΝΟΛΟ ΚΛΑΔΟΥ :			6,532,046	.	0.00									
ΑΔΑΚ	ALPHA ETF FTSE Athex Large Cap		5,848,618	---	0.00	0.00	ΔΑΚ	3.96	4.28	-7.48	2.206	0.00	0.00	---
ΔΑΚΓΔ	NBGAM ETF ΓΔ Χ.Α.		294,878	---	0.00	0.00	ΔΑΚ	13.61	14.62	-6.91	3.703	0.00	0.00	---
ΔΑΚΕΤ30	NBGAM ETF GREECE & TURKEY 30		388,550	---			ΔΑΚ	7.87	7.75	1.55	20.586	0.00	0.00	---
210 ΜΗ ΑΝΕΣΤΑΛΜΕΝΕΣ ΜΕΤΟΧΕΣ			45,521,001,354	71,784.20	100.00									

P/E	πρσ φόρων before tax	μετά φόρων after tax	Μέρισμα / Προμήρισμα 2012 Dividend / Interim Dividend 2012	Μέρισμα / Προμήρισμα 2013 Dividend / Interim Dividend 2013	Μερισματοδόση Dividend Yield (%) ^(*)	Διακυμάνσεις Τιμών Απριλίου Monthly Price in April		Διακυμάνσεις Τιμών από 1/1/2014 Price Range since 1.1.2014		Αξία Συναλλαγών Value of Transactions ⁽⁹⁾	Όγκος Συναλλαγών Transactions Volume ⁽⁷⁾ (^(c))	Αριθμός Πράξεων Number of Trades	Μηνιαία Ευρωρευστότητα Monthly Repeatability (%)	Securities ⁽¹⁾
						Κ	Ανώτερη High	Κατώτερη Low	Ανώτερη High					
Travel & Tourism														
										3,057,724.34	888,816	1,061	0.12	: TOTAL OF SECTOR
---	---	---	---	---	---	0.09	0.12	0.09	0.14	40,497.67	408,597	176	0.22	ANEK LINES SA (CR)
---	---	---	---	---	---	1.43	1.43	1.43	1.43	0.00	0	0	0.00	ANEK LINES SA (PR, issue '90)
---	---	---	---	---	---	0.15	0.16	0.15	0.28	1,393.68	9,023	11	0.30	ANEK LINES SA (PR, issue '96)
---	---	---	---	---	---	0.65	0.80	0.50	0.80	58,086.10	83,129	138	0.04	ATTICA HOLDINGS (CR)
---	---	---	---	---	---	0.56	0.92	0.49	1.08	8,100.15	12,124	72	0.16	KIRIAKOULIS SHIPPING SA (CR)
---	---	---	---	---	---	1.50	1.59	1.49	2.00	66,170.20	44,100	72	0.04	MINOAN LINES SA (CR)
---	---	---	---	---	---	0.04	0.07	0.04	0.09	3,878.04	66,193	95	0.03	NEL SA (CR)
7.1	14.3	---	---	---	---	9.50	11.17	7.50	11.20	2,879,598.50	265,650	497	2.19	AUTOHELLAS SA (CR)
Computer Services														
										1,963,079.71	4,567,026	1,486	1.33	: TOTAL OF SECTOR
---	---	---	---	---	---	0.07	0.16	0.07	0.16	7,510.10	55,903	21	0.38	ALPHA GRISSIN S.A. (CR)
---	---	---	---	---	---	0.03	0.03	0.03	0.04	13,473.44	464,684	136	0.22	ALTEC SA (CR)
---	---	---	---	---	---	0.47	0.61	0.47	0.67	13,319.03	25,968	114	0.16	BYTE COMPUTER SA (CR)
22.3	42.3	---	---	---	---	0.43	0.70	0.38	0.70	1,618,395.68	3,791,013	723	13.86	QUALITY & RELIABILITY SA (CR)
38.8	---	---	---	---	---	4.86	6.19	4.21	6.30	263,156.37	48,616	285	0.41	QUEST HOLDINGS (CR)
---	56.8	---	---	---	---	0.37	0.42	0.35	0.52	1,098.73	3,009	7	0.06	LOGISMOS S.A. (CR)
16.1	16.7	---	---	---	---	0.83	0.96	0.83	1.05	35,915.98	40,501	144	0.34	PROFILE SA (CR)
---	---	---	---	---	---	0.06	0.12	0.05	0.17	10,210.38	137,332	56	0.34	PC SYSTEMS SA (CR)
Internet														
										134,491.96	130,129	228	0.12	: TOTAL OF SECTOR
---	---	---	---	---	---	0.90	1.20	0.90	1.98	134,491.96	130,129	228	0.12	Forthnet (CR)
Software														
										1,283,748.50	471,538	1,148	0.22	: TOTAL OF SECTOR
37.9	52.0	---	---	---	---	0.53	0.65	0.40	0.67	30,511.43	50,031	106	0.03	HELLAS ONLINE SA (CR)
---	---	---	---	---	---	0.71	0.79	0.39	0.79	76,086.53	101,445	18	1.13	ILYDA S.A. (CR)
---	---	---	---	---	---	0.02	0.04	0.02	0.06	943.38	37,260	24	0.30	COMPUCON SA (CR)
31.8	34.8	---	---	---	---	4.00	4.30	3.28	4.30	1,176,207.16	282,802	1,000	2.28	MLS MULTIMEDIA SA (CR)
Computer Hardware														
										1,410,831.44	391,560	326	0.91	: TOTAL OF SECTOR
---	---	---	---	---	---	0.23	0.44	0.23	0.51	52,186.60	206,179	60	1.84	INTERTECH SA (CR)
7.4	10.0	0.12	---	---	---	7.15	7.80	5.80	7.80	1,358,354.22	184,011	262	0.83	PLAISIO COMPUTERS SA (CR)
---	---	---	---	---	---	0.16	0.24	0.13	0.27	290.62	1,370	4	0.01	CPI SA (CR)
Electronic Office Equipment														
										3,160.74	4,283	49	0.05	: TOTAL OF SECTOR
6.3	6.3	---	---	---	---	0.65	0.81	0.54	1.00	3,160.74	4,283	49	0.05	IDEAL GROUP SA (CR)
Airlines														
										67,511,703.51	9,148,496	7,529	12.81	: TOTAL OF SECTOR
5.6	7.2	---	---	---	---	7.11	8.05	5.90	8.10	67,511,703.51	9,148,496	7,529	12.81	AEGEAN AIRLINES (CR)
Alternative Electricity														
										5,450,086.47	1,275,051	6,280	1.17	: TOTAL OF SECTOR
42.3	96.1	---	---	---	---	4.00	4.65	3.90	4.86	5,450,086.47	1,275,051	6,280	1.17	TERNA ENERGY (CR)
Marine Transportation														
										0.00	0	0	0.00	: TOTAL OF SECTOR
---	---	---	---	---	---	0.78	0.78	0.78	0.78	0.00	0	0	0.00	SAOS (CR)
ETF														
										1,212,853.47	261,493	213	4.00	: TOTAL OF SECTOR
---	---	---	---	---	---	3.83	4.55	3.69	4.55	1,004,019.18	246,504	149	4.21	ALPHA ETF FTSE Athens Large Cap
---	---	---	---	---	---	13.14	14.88	12.20	15.10	208,549.61	14,953	46	5.07	NBGAM ETF
---	---	---	---	---	---	7.67	8.18	6.70	8.18	284.68	36	18	0.01	NBGAM ETF GREECE & TURKEY 30
										3,229,216,624.60	1,972,300,991	594,690	4.33	

ΣΗΜΕΙΩΣΕΙΣ ΜΕΤΟΧΩΝ - STOKS NOTES

1	Συντμήσεις - Abbreviations: Κ = Κοινές = Com. = Common., Πρ. = Προνομιούχες = Pref. = Preferred., Ον. = Ονομαστικές = Reg. = Registered., Αν. = Ανώνυμες = Bear. = Bearer.	\$	Κ= ΚΥΡΙΑ ΑΓΟΡΑ - MAIN MARKET, Χ=ΚΑΤΗΓΟΡΙΑ ΧΑΜΗΛΗΣ ΔΙΑΣΠΟΡΑΣ - LOW DISPERSION, Ε= ΚΑΤΗΓΟΡΙΑ ΕΠΙΤΗΡΗΣΗΣ - SURVEILLANCE, Δ= ΠΡΟΣ ΔΙΑΓΡΑΦΗ - UNDER DELETION, Α= ΑΝΑΣΤΟΛΗ - SUSPENSION - Δ = ΔΙΑΠΡΑΓΜΑΤΕΥΣΙΜΑ ΑΜΟΙΒΑΙΑ ΚΕΦΑΛΑΙΑ - EXCHANGE TRADED FUNDS, W=ΤΙΤΛΟΙ ΠΑΡΑΣΤΑΤΙΚΟΙ - WARRANTS
7	Οι τιμές εμφανίζονται σε Ευρώ εκτός από τις περιπτώσεις που επισημαίνεται . - Prices are presented in Euro except for cases it is pointed out. Τα στοιχεία έχουν προσαρμοστεί για τις διανομές νέων μετοχών (δωρεάν ή με μετρητά) και τις συνακόλουθες προσαρμογές των χρηματιστηριακών τιμών. - Data have been adjusted for new stocks' distribution and the consequent stocks' price adjustments.	***	Τα στοιχεία αφορούν σε σύνολα εταιριών και όχι σε επιμέρους μετοχικές εκδόσεις - Data concern total value of the companies.
14	Η Μερισμαπαύδοση προκύπτει από το τελευταίο αποκοπέν μέρισμα (και όχι από τυχόν προμέρισμα) - The Dividend Yield results from the last distributed dividend (and not from any interim dividend).	8	Δευτερογενής εισαγωγή-Secondary trading
(^)	Στην περίπτωση του Δ.Α.Κ ο όρος μερίδια αντικαθιστά τον όρο χρεόγραφα - In the case of ETFs the term "Units" replaces the term securities.	18	Η εταιρεία πραγματοποίησε πακέτο μεταβίβασης υφισταμένων μετοχών στον ανάδοχο πριν την εισαγωγή της στο Χρηματιστήριο. - The company realized block transfer of already issued stocks to the underwriter before its listing on the Athens Exchange.
		**	Το Ρ/Ε είναι μεγαλύτερο από 100. - P/E is higher than 100.
		9	Στην αξία συναλλαγών των μετοχών συμπεριλαμβάνεται και η αξία των δικαιωμάτων, ενώ στα τεμάχια όχι. - The value of stocks' transactions also includes the rights' transactions while the volume of transactions are not include them.

ΣΤΑΘΜΙΣΜΕΝΟ Ρ/Ε (μετά φόρων) ΤΩΝ ΕΠΙΜΕΡΟΥΣ ΚΛΑΔΩΝ ΚΑΙ ΣΥΝΟΛΟΥ ΤΗΣ ΑΓΟΡΑΣ
SECTORAL AND COMPOSITE WEIGHTED P/E RATIO (after tax) *

	2013												2014		
	Απρ.	Μάι.	Ιούν.	Ιούλ.	Αύγ.	Σεπ.	Οκτ.	Νοέμ.	Δεκ.	Ιαν.	Φεβ.	Μάρ.	Απρ.		
	Apr.	May	Jun.	Jul.	Aug.	Sep	Oct	Nov.	Dec.	Jan.	Feb.	Mar.	Apr.		
Τράπεζες													3.1	2.7	Banks
Επενδυτικές Υπηρεσίες	22.8	25.7	26.8	27.2	25.0	28.4	34.8	36.1	35.8	32.7	32.7	16.2	16.2	16.2	Investment Services
Εταιρείες Επενδύσεων	2.9	3.1	5.1	5.3	5.4	6.0	6.8	5.4	5.2	5.3	7.2	10.0	9.8	9.8	Equity Investment Instruments
Εξειδικευμένες Χρηματοοικονομικές Υπηρεσίες															Specialty Finance
Ασφάλειες Ιδιοκτησίας & Ζημιών	3.8	4.3	4.0	3.9	3.3	3.6	4.5	4.2	3.8	4.0	4.0	3.6	3.6	3.6	Property & Casualty Insurance
Γενικές Ασφάλειες															Full Line Insurance
Μεσίτες Ασφαλίσεων															Insurance Brokers
Εμπορικά Οχήματα και Φορτηγά												28.1	28.1	28.1	Commercial Vehicles & Trucks
Ηλεκτρικά Μέρη & Εξοπλισμός															Electrical Components & Equipment
Μηχανήματα Βιομηχανικού Εξοπλισμού	16.5	15.3	14.2	15.9	14.2	17.7	19.8	17.4	16.4	16.8	16.8	7.8	7.7	7.7	Industrial Machinery
Προμηθευτές Βιομηχανίας												13.2	13.2	13.2	Industrial Suppliers
Υλικά Συσκευασίας	13.5	14.2	13.3	14.9	14.3	13.7	13.9	13.7	12.3	12.4	12.4	13.9	14.0	14.0	Containers & Packaging
Υπηρεσίες Μεταφορών	69.1	58.4	62.6	54.8	58.4	62.7	62.6	66.2	62.0	62.0	62.0	39.6	39.3	39.3	Transportation Services
Υποστηρικτικές Υπηρεσίες προς Επιχειρήσεις	6.6	8.8	8.6	7.6	7.8	8.6	9.5	9.9	9.6	9.5	9.5	28.4	27.9	27.9	Business Support Services
Εμπόριο Ενδυμάτων															Apparel Retailers
Εξειδικευμένο Λιανικό Εμπόριο	45.7	39.4	38.1	37.5	35.4	37.1	44.0	42.2	45.1	47.4	47.4	4.6	4.6	4.6	Specialty Retailers
Λιανικό & Χονδρικό Εμπόριο Τροφίμων															Food Retailers & Wholesalers
Οικιακός Εξοπλισμός															Home Improvement Retailers
Κατασκευές	7.8	9.1	7.7	8.5	8.1	9.3	9.8	13.3	12.5	11.9	11.9	32.2	32.3	32.3	Heavy Construction
Οικοδομικά Υλικά & Εξαρτήματα	34.2	34.4	32.7	35.9	37.8	35.0	33.6	14.7	14.3	15.6	15.6	6.0	6.2	6.2	Building Materials & Fixtures
Διαφήμιση															Media Agencies
Εκδόσεις												22.3	22.3	22.3	Publishing
Τηλεόραση & Ψυχαγωγία															Broadcasting & Entertainment
Διυλιστήρια	10.2	9.5	8.9	9.3	8.6	9.6	10.7	10.5	10.0	10.4	10.4				Exploration & Production
Καθετοποιημένες Εταιρ. Πετρελαίου & Φυσικού Αερίου	26.3	23.8	22.0	23.2	21.6	24.4	30.1	27.7	23.8	22.5					Integrated Oil & Gas
Διαρκή Καταναλωτικά Αγαθά	17.0	7.0	6.4	6.1	6.2	6.3	6.2	7.3	8.6	7.6	7.6	8.8	8.8	8.8	Durable Household Products
Είδη Προσωπικής Φροντίδας												27.2	27.2	27.2	Personal Products
Έπιπλα															Furnishings
Καπνός	9.1	8.7	8.8	10.4	12.1	12.3	14.0	13.4	10.9	11.5	11.5	12.4	12.4	12.4	Tobacco
Παιχνίδια	12.1	13.0	12.8	13.5	13.5	16.3	17.5	20.2	20.5	22.2	22.2	20.4	20.4	20.4	Toys
Ρουχισμός & Αξεσουάρ												7.4	7.9	7.9	Clothing & Accessories
Υποδήματα															Footwear
Αλουμίνιο	15.4	15.4	15.8	15.8	14.4	14.6	15.3	14.4	14.8	13.7	13.7				Aluminum
Μη Σιδηρούχα Μέταλλα												9.9	9.9	9.9	Nonferrous Metals
Ορυχεία	49.9	50.1	1.0	1.0	1.1	0.9	0.9	1.0	1.0	1.0	2.0	1.9	1.9	1.9	General Mining
Χάλυβας	76.3	75.2	87.4	79.5	69.9	72.0	75.2	66.6	79.5	64.1	64.1				Steel
Εστίαση															Restaurants & Bars

ΣΤΑΘΜΙΣΜΕΝΟ Ρ/Ε (μετά φόρων) ΤΩΝ ΕΠΙΜΕΡΟΥΣ ΚΛΑΔΩΝ ΚΑΙ ΣΥΝΟΛΟΥ ΤΗΣ ΑΓΟΡΑΣ
SECTORAL AND COMPOSITE WEIGHTED P/E RATIO (after tax) *

	2013											2014		
	Απρ.	Μάι.	Ιούν.	Ιούλ.	Αύγ.	Σεπ.	Οκτ.	Νοέμ.	Δεκ.	Ιαν.	Φεβ.	Μάρ.		Απρ.
	Apr.	May	Jun.	Jul.	Aug.	Sep	Oct	Nov.	Dec.	Jan.	Feb.	Mar.	Apr.	
Ξενοδοχεία	21.2	21.2	21.1	21.0	21.0	21.0	21.2	21.2	20.9	20.9	20.9			Hotels
Ταξίδια & Τουρισμός	16.2	15.1	14.8	17.0	17.2	15.4	17.7	15.5	16.3	18.4	18.4	14.3	14.3	Travel & Tourism
Τυχερά Παιχνίδια	5.1	4.4	15.5	14.4	11.8	12.7	6.0	6.4	14.3	6.5	6.5	21.0	21.1	Gambling
Υπηρεσίες Αναψυχής														Recreational Services
Διαδίκτυο														Internet
Εξοπλισμός Τηλεπικοινωνιών	57.5	70.0	70.3	70.3	70.3	70.3	61.0	53.3	50.1	55.2	55.2			Telecommunications Equipment
Ηλεκτρονικός Εξοπλισμός Γραφείων												6.3	6.3	Electronic Office Equipment
Λογισμικό	35.3	37.8	37.7	38.3	39.5	39.5	44.8	44.8	43.2	50.3	50.3	46.3	46.0	Software
Υλικό Υπολογιστών	10.9	11.6	11.5	11.7	11.5	11.6	13.4	13.4	14.5	13.6	9.5	10.0	10.0	Computer Hardware
Υπηρεσίες Ηλεκτρονικών Υπολογιστών	19.6	21.2	23.5	19.6	19.8	19.0	18.5	16.7	17.0	18.2	18.2	33.0	34.6	Computer Services
Κινητή Τηλεφωνία														Mobile Telecommunications
Σταθερή Τηλεφωνία												14.7	14.7	Fixed Line Telecommunications
Αναψικτικά														Soft Drinks
Απόσταξη & Οινοπαραγωγή														Distillers & Vintners
Γεωργία & Αλιεία	17.2	13.9	13.3	19.2	18.3	12.2	13.1	12.8	12.4	12.9	12.9			Farming Fishing & Plantations
Τρόφιμα	13.4	13.6	12.8	12.4	12.9	13.3	13.6	13.6	10.2	12.6	12.6	7.7	7.5	Food Products
Ιατρικές Υπηρεσίες														Health Care Providers
Ιατρικός Εξοπλισμός												4.2	4.2	Medical Equipment
Φαρμακευτικά Προϊόντα														Pharmaceuticals
Συμβατικός Ηλεκτρισμός	99.9		93.6		96.9									Conventional Electricity
Υδρευση	12.0	12.1	11.8	12.0	13.2	17.5	17.6	17.8	16.3	15.9	15.9	11.2	11.1	Water
Βασικά Χημικά	10.1	12.0	11.8	12.0	11.7	12.8	13.0	12.6	12.1	12.2	12.2	8.9	8.9	Commodity Chemicals
Εξειδικευμένα Χημικά	13.2	12.6	12.5	12.3	11.5	13.0	13.1	12.6	11.9	11.9	11.9	14.4	14.4	Specialty Chemicals
Συμμετοχές & Ανάπτυξη Ακίνητης Περιουσίας														Real Estate Holding & Development
Υπηρεσίες Ακίνητης Περιουσίας	12.8	12.9	12.9	14.2	13.6	13.5	13.8	13.8	13.4	13.5	13.5	19.9	19.9	Real Estate Services
E.E.A.Π. Βιομηχανικών & Επαγγελματικών Χώρων														Industrial & Office REITs
Εξειδικευμένες E.E.A.Π.														Specialty REITs
Θαλάσσιες Μεταφορές														Marine Transportation
Διαφοροποιημένες Βιομηχανίες														Diversified Industrials
Κατασκευή Κατοικιών														Home Construction
Αεροπορικές Εταιρείες											7.7	7.2	7.2	Airlines
Εναλλακτικός Ηλεκτρισμός	73.8	68.8	63.9	69.2	61.7	70.1	83.4	81.3	87.5	94.8	94.8	96.1	96.1	Alternative Electricity
ΣΥΝΟΛΟ	32.5	21.1	32.2	22.1	29.7	22.0	23.0	22.2	23.3	21.5	20.7	9.1	8.9	TOTAL

* Για τη στάθμιση του Ρ/Ε λαμβάνεται υπόψη η κεφαλαιοποίηση των εισηγμένων εταιριών σε σχέση με το άθροισμα της κεφαλαιοποίησης του κλάδου. - In the calculation of the weighted composite and sectoral P/E ratio the market value of each listed company, compared to the each market value each sector is taken into consideration. Με βάση την τιμή κλεισίματος στο τέλος του μήνα - Based on the closing price at the end of each month.

Σημείωση: Εταιρίες που παρουσίασαν "Ζημιές" ή Ρ/Ε μεγαλύτερο ή ίσο του 100 δεν λαμβάνονται υπόψη. - Companies with "Losses" as well as with P/E ratio over or equal to 100 points are not taken into consideration.

ΣΤΑΘΜΙΣΜΕΝΗ ΜΕΡΙΣΜΑΤΑΠΟΔΟΣΗ ΤΩΝ ΕΠΙΜΕΡΟΥΣ ΚΛΑΔΩΝ ΚΑΙ ΣΥΝΟΛΟΥ ΤΗΣ ΑΓΟΡΑΣ
SECTORAL AND COMPOSITE WEIGHTED D.Y. RATIO *

	2013												2014	
	Απρ. Apr.	Μάι. May	Ιούν. Jun.	Ιούλ. Jul.	Αύγ. Aug.	Σεπ. Sep	Οκτ. Oct	Νοέμ. Nov.	Δεκ. Dec.	Ιαν. Jan.	Φεβ. Feb.	Μάρ. Mar.	Απρ. Apr.	
Τράπεζες	4.0	3.7	4.2	4.3	4.2	3.5	3.4	3.4	3.6	3.6	3.4	4.3	4.5	Banks
Επενδυτικές Υπηρεσίες			1.5	1.5	1.6	1.4	1.2	1.1	1.1	1.2	1.1			Investment Services
Εταιρείες Επενδύσεων													3.3	Equity Investment Instruments
Ασφάλειες Ιδιοκτησίας & Ζημιών				7.7	9.0	8.3	6.8	7.1	8.0	7.5	6.6			Property & Casualty Insurance
Γενικές Ασφάλειες														Full Line Insurance
Μεσίτες Ασφαλίσεων														Insurance Brokers
Εμπορικά Οχήματα και Φορτηγά														Commercial Vehicles & Trucks
Ηλεκτρικά Μέρη & Εξοπλισμός														Electrical Components & Equipment
Μηχανήματα Βιομηχανικού Εξοπλισμού		2.3	2.5	2.3	2.5	2.0	1.8	2.1	2.2	2.1	1.9			Industrial Machinery
Προμηθευτές Βιομηχανίας														Industrial Suppliers
Υλικά Συσκευασίας														Containers & Packaging
Υπηρεσίες Μεταφορών				2.5	2.5	2.4	2.3	2.3	2.5	2.4	2.3			Transportation Services
Υποστηρικτικές Υπηρεσίες προς Επιχειρήσεις					4.3	3.9	3.5	3.4	3.5	3.5	3.6			Business Support Services
Εμπόριο Ενδυμάτων														Apparel Retailers
Εξειδικευμένο Λιανικό Εμπόριο														Specialty Retailers
Λιανικό & Χονδρικό Εμπόριο Τροφίμων														Food Retailers & Wholesalers
Οικιακός Εξοπλισμός														Home Improvement Retailers
Κατασκευές														Heavy Construction
Οικοδομικά Υλικά & Εξαρτήματα														Building Materials & Fixtures
Διαφήμιση														Media Agencies
Εκδόσεις														Publishing
Τηλεόραση & Ψυχαγωγία														Broadcasting & Entertainment
Διυλιστήρια			4.1	3.9	4.3	3.8	3.4	3.5	3.7	3.5	3.2			Exploration & Production
Καθετοποιημένες Εταιρ. Πετρελαίου & Φυσικού Αερίου					2.2	1.9	1.6	1.7	2.0	2.1	2.2			Integrated Oil & Gas
Διαρκή Καταναλωτικά Αγαθά														Durable Household Products
Είδη Προσωπικής Φροντίδας														Personal Products
Έπιπλα														Furnishings
Καπνός			5.9	5.0	4.3	4.2	3.7	3.9	4.7	4.5	4.3			Tobacco
Παιχνίδια														Toys
Ρουχισμός & Αξεσουάρ														Clothing & Accessories
Υποδήματα														Footwear
Αλουμίνιο														Aluminum
Μη Σιδηρούχα Μέταλλα														Nonferrous Metals
Ορυχεία											10.7			General Mining
Χάλυβας					9.7	8.1	10.9	10.2	7.7	5.6	5.6			Steel
Εστίαση														Restaurants & Bars
Ξενοδοχεία			4.3	4.3	4.3	4.3	4.3	4.3	4.4	4.4	4.4			Hotels
Ταξίδια & Τουρισμός														Travel & Tourism

ΣΤΑΘΜΙΣΜΕΝΗ ΜΕΡΙΣΜΑΤΟΔΟΣΗ ΤΩΝ ΕΠΙΜΕΡΟΥΣ ΚΛΑΔΩΝ ΚΑΙ ΣΥΝΟΛΟΥ ΤΗΣ ΑΓΟΡΑΣ
SECTORAL AND COMPOSITE WEIGHTED D.Y. RATIO *

	2013											2014		
	Απρ.	Μάι.	Ιούν.	Ιούλ.	Αύγ.	Σεπ.	Οκτ.	Νοέμ.	Δεκ.	Ιαν.	Φεβ.	Μάρ.		Απρ.
	Apr.	May	Jun.	Jul.	Aug.	Sep	Oct	Nov.	Dec.	Jan.	Feb.	Mar.	Apr.	
Τυχρά Παιχνίδια		0.1	7.8	7.5	6.9	6.3	5.6	5.3	5.4	5.4	4.6			Gambling
Εξοπλισμός Τηλεπικοινωνιών														Telecommunications Equipment
Ηλεκτρονικός Εξοπλισμός Γραφείων														Electronic Office Equipment
Λογισμικό														Software
Υλικό Υπολογιστών		2.3	2.3	2.3	2.3	2.3	2.0	2.0	1.9	2.0	1.8			Computer Hardware
Υπηρεσίες Ηλεκτρονικών Υπολογιστών														Computer Services
Κινητή Τηλεφωνία														Mobile Telecommunications
Σταθερή Τηλεφωνία														Fixed Line Telecommunications
Αναψυκτικά			1.9	1.7	1.7	1.6	1.6	1.7	1.6	1.7	1.9			Soft Drinks
Απόσταξη & Οινοπαραγωγή														Distillers & Vintners
Γεωργία & Αλιεία														Farming Fishing & Plantations
Τρόφιμα					0.8	0.8	0.8	0.8	0.8	0.8	0.6			Food Products
Ιατρικές Υπηρεσίες														Health Care Providers
Ιατρικός Εξοπλισμός														Medical Equipment
Φαρμακευτικά Προϊόντα														Pharmaceuticals
Συμβατικός Ηλεκτρισμός				0.3	0.4	0.3	0.2	0.2	0.2	0.3	0.2			Conventional Electricity
Υδρευση				2.5	2.6	2.0	2.0	2.0	2.2	2.2	2.0			Water
Βασικά Χημικά														Commodity Chemicals
Εξειδικευμένα Χημικά			3.7	3.3	3.8	3.7	3.4	3.7	3.9	4.1	3.7		7.5	Specialty Chemicals
Συμμετοχές & Ανάπτυξη Ακίνητης Περιουσίας														Real Estate Holding & Development
Υπηρεσίες Ακίνητης Περιουσίας														Real Estate Services
Ε.Ε.Α.Π. Βιομηχανικών & Επαγγελματικών Χώρων	15.4	13.9	13.6	13.2	13.5	13.1	9.9	10.0	10.2	10.0	9.0		8.3	Industrial & Office REITs
Εξειδικευμένες Ε.Ε.Α.Π.													6.2	Specialty REITs
Θαλάσσιες Μεταφορές														Marine Transportation
Διαφοροποιημένες Βιομηχανίες														Diversified Industrials
Κατασκευή Κατοικιών														Home Construction
Αεροπορικές Εταιρείες														Airlines
Εναλλακτικός Ηλεκτρισμός														Alternative Electricity
ΣΥΝΟΛΟ	5.3	2.4	3.6	2.9	2.7	2.5	2.3	2.3	2.4	2.5	2.4	4.3	6.0	TOTAL

* Για τη στάθμιση της D.Y. λαμβάνεται υπόψη η κεφαλαιοποίηση των εισηγμένων εταιριών σε σχέση με το άθροισμα της κεφαλαιοποίησης του κλάδου. - In the calculation of the weighted composite and sectoral D.Y. ratio the market value of each listed company, as compared to the total amount of market value in each sector is taken into consideration. Με βάση την τιμή κλεισίματος στο τέλος του μήνα - Based on the closing price at the end of the month.

Σημείωση: Εταιρίες που δεν έδωσαν μέρισμα για τη προηγούμενη χρήση δε λαμβάνονται υπόψη. - Companies that did not distributed dividend for the previous year 1998 are not taken into consideration.

Οι 10 Μετοχές με τα μεγαλύτερα και μικρότερα (μετά φόρων) P/Es κατά την 30/04/2014
10 Stocks with the Highest and Lowest (after tax) P/Es on 30/04/2014 (*)

ΜΕΤΟΧΗ - SHARE NAME	P/E	ΜΕΤΟΧΗ - SHARE NAME	P/E
ΤΕΡΝΑ ΕΝΕΡΓΕΙΑΚΗ (ΚΟ) - TERNA ENERGY (CR)	96.14	ΒΑΡΒΑΡΕΣΟΣ (ΚΑ) - VARVARESSOS SA (CB)	0.21
LOGISMOS (ΚΟ) - LOGISMOS S.A. (CR)	56.83	ΤΡ. ΠΕΙΡΑΙΩΣ (ΤΠΔ) - PIRAEUS BANK (W)	0.80
ΟΛΠ (ΚΟ) - P.P.A. S.A. (CR)	53.94	ΑΛΦΑ ΒΑΝΚ (ΚΟ) - ALPHA BANK (CR)	1.42
ΔΟΜΙΚΗ ΚΡΗΤΗΣ (ΚΟ) - ΔΟΜΙΚΗ ΚΡΙΤΙΣ SA (CR)	52.36	ΠΕΙΡΑΙΩΣ ΤΡΑΠΕΖΑ (ΚΟ) - PIRAEUS BANK (CR)	1.61
HELLAS ONLINE (ΚΟ) - HELLAS ONLINE SA (CR)	52.00	MERMEREN KOMB. A.D. PR. (ΕΛΠ) - MERMEREN KOMB. A.D. PR. (GDR)	1.95
ΕΥΡΩΣΥΜΒΟΥΛΟΙ (ΚΟ) - EUROCONSULTANTS S.A. (CR)	51.89	ΕΘΝΙΚΗ ΤΡΑΠΕΖΑ (ΤΠΔ) - NATIONAL BANK (W)	1.98
QUALITY & RELIABILITY (ΚΟ) - QUALITY & RELIABILITY SA (CR)	42.28	ΚΥΡΙΑΚΙΔΗΣ Η.- F.H.L. (ΚΟ) - ΚΥΡΙΑΚΙΔΙΣ MARBLES SA (CR)	2.21
CYCLON ΕΛΛΑΣ (ΚΟ) - CYCLON HELLAS SA (CR)	37.41	ΑΛΦΑ ΤΡΑΠΕΖΑ (ΤΠΔ) - ALPHA BANK (W)	2.53
MLS ΠΛΗΡΟΦΟΡΙΚΗ (ΚΟ) - MLS MULTIMEDIA SA (CR)	34.78	ΕΥΡΩΠΑΪΚΗ ΠΙΣΤΗ (ΚΟ) - EUROPEAN RELIANCE INSUR. (CR)	3.61
ΕΛΤΡΑΚ (ΚΟ) - ELTRAK SA (CR)	29.07	MEDICON ΕΛΛΑΣ (ΚΟ) - MEDICON S.A (CR)	4.23

* Εξαιρούνται οι Μετοχές με P/E αρνητικό ή >= 100 - The Shares, whose P/E is negative or >= 100 are not Included.

Μετοχές με τις μεγαλύτερες και μικρότερες Μερισματοποδόσεις στο Χρηματιστήριο Αθηνών κατά την 30/04/2014
Stocks with the Highest and Lowest Dividend Yields in the Athex Exchange on 30/04/2014 (*)

ΜΕΤΟΧΗ - SHARE NAME	Μερισ/Ώση Divident Yield (%)	ΜΕΤΟΧΗ - SHARE NAME	Μερισ/Ώση Divident Yield (%)
TRASTOR Α.Ε.Ε.Α.Π. (ΚΟ) - TRASTOR REAL EST. INV. CO.(CR)	8.26	ΑΝΔΡΟΜΕΔΑ ΑΕΕΧ (ΚΟ) - ANDROMEDA SA (CR)	3.33
ΠΛΑΣΤΙΚΑ ΘΡΑΚΗΣ (ΚΟ) - THRACE PLASTICS SA (CR)	7.54	ΕΛΛΑΔΟΣ ΤΡΑΠΕΖΑ (ΚΟ) - BANK OF GREECE (CR)	4.52
EUROBANK PROPERTIES ΑΕΕΑΠ (ΚΟ) - EUROBANK PROPERTIES REIC (C	6.24	EUROBANK PROPERTIES ΑΕΕΑΠ (ΚΟ) - EUROBANK PROPERTIES REIC (CR)	6.24

* Χρήση 2013 - Fiscal Year 2013

Τα 10 χρεόγραφα με τις μεγαλύτερες και μικρότερες Μεταβολές Τιμής μέσα στο μήνα Απρίλιο 2014
10 Securities with the Highest and Lowest Price Changes on April 2014 (*)

ΜΕΤΟΧΗ - SHARE NAME	Μεταβ. Τιμής Pr.Change (%)	ΜΕΤΟΧΗ - SHARE NAME	Μεταβ. Τιμής Pr.Change (%)
PC SYSTEMS (ΚΟ) - PC SYSTEMS SA (CR)	154.35	YALCO - ΚΩΝΣΤΑΝΤΙΝΟΥ (ΚΑ) - YALCO - CONSTANTINOU SA (CB)	-57.26
ΛΑΝΑΚΑΜ (ΚΟ) - LANAKAM SA (CR)	113.26	DIONIC (ΚΟ) - DIONIC (CR)	-55.06
ΑΛΦΑ ΓΚΡΙΣΙΝ Α.Ε. (ΚΟ) - ALPHA GRISSIN S.A. (CR)	97.53	COMPUCON (ΚΟ) - COMPUCON SA (CR)	-46.67
ΠΕΡΣΕΥΣ (ΚΟ) - PERSEUS SA (CR)	62.58	ΑΧΟΝ ΣΥΜΜΕΤΟΧΩΝ (ΚΟ) - AXON HOLDING SA (CR)	-46.55
ΤΗΛΕΤΥΠΟΣ (ΚΟ) - TELETIPOS SA (CR)	56.68	ΓΙΟΥΡΟΜΠΡΟΚΕΡΣ (ΚΟ) - EUROBROKERS S.A. (CR)	-30.77
ΑΤΤΙ - ΚΑΤ (ΚΟ) - ΑΤΤΙ - ΚΑΤ SA (CR)	55.00	ΕΘΝΙΚΗ ΤΡΑΠΕΖΑ (ΚΟ) - NATIONAL BANK (CR)	-28.93
PASAL Α.Ε. (ΚΟ) - PASAL DEVELOPMENT S.A. (CR)	40.59	CPI (ΚΟ) - CPI SA (CR)	-27.78
ΠΗΓΑΣΟΣ ΕΚΔΟΤΙΚΗ Α.Ε. (ΚΟ) - PEGASUS PUBLISHING S.A. (CR)	36.84	ΑΤΤΙΚΑ ΒΑΝΚ Α.Τ.Ε. (ΚΟ) - ATTICA BANK S.A. (CR)	-25.27
SPIDER - ΠΕΤΣΙΟΣ Ν.& ΥΙΟΙ (ΚΟ) - SPIDER METAL INDUSTRY SA (CR)	35.71	ΕΘΝΙΚΗ ΤΡΑΠΕΖΑ (ΤΠΔ) - NATIONAL BANK (W)	-25.20
QUALITY & RELIABILITY (ΚΟ) - QUALITY & RELIABILITY SA (CR)	35.63	FORTHNET (ΚΟ) - Forthnet (CR)	-24.20

* Οι Μεταβολές Τιμών έχουν λάβει υπόψη τις αποκοπές Μερισμάτων & Δικαιωμάτων - The Price Changes have considered the Dividends & Rights Issues.
Ακόμη, εξαιρούνται οι Μετοχές που έχουν Μηδενικές Μεταβολές Τιμών - The Stocks whose Price Changes equal to zero are not considered.

Τα 10 χρεόγραφα με την μεγαλύτερη Αξία Συναλλαγών κατά το μήνα Απρίλιο 2014
10 Securities with the highest Transactions Value on April 2014

ΜΕΤΟΧΗ - SHARE NAME	Αξία Συναλλαγών (Ευρώ) Value of Transactions (Euro)	Συμμετοχή * Participation (%)	Όγκος Συναλλαγών (Ευρώ) Transactions Volume (Euro)	Συμμετοχή * Participation (%)
ΠΕΙΡΑΙΩΣ ΤΡΑΠΕΖΑ (ΚΟ) - PIRAEUS BANK (CR)	869,082,003.88	26.91	490,648,320	24.88
ALPHA BANK (ΚΟ) - ALPHA BANK (CR)	694,613,910.97	21.51	975,569,794	49.46
ΟΤΕ (ΚΟ) - ΟΤΕ (CR)	270,388,811.38	8.37	24,186,162	1.23
ΟΠΑΠ (ΚΟ) - ΟΡΑΡ (CR)	241,908,316.47	7.49	21,581,784	1.09
ALPHA ΤΡΑΠΕΖΑ (ΤΠΔ) - ALPHA BANK (W)	127,607,457.78	3.95	73,955,871	3.75
ΕΘΝΙΚΗ ΤΡΑΠΕΖΑ (ΚΟ) - NATIONAL BANK (CR)	118,531,387.43	3.67	35,306,247	1.79
ΔΕΗ (ΚΟ) - PPC (CR)	117,561,717.51	3.64	10,339,246	0.52
ΕΥΔΑΠ (ΚΟ) - EYDAP S.A. (CR)	103,103,505.36	3.19	12,541,550	0.64
JUMBO (ΚΟ) - JUMBO SA (CR)	73,554,902.55	2.28	6,143,254	0.31
ΑΕΡΟΠΟΡΙΑ ΑΙΓΑΙΟΥ (ΚΟ) - AEGEAN AIRLINES (CR)	67,511,703.51	2.09	9,148,496	0.46
ΣΥΝΟΛΟ - TOTAL	2,683,863,716.84	83.11	1,659,420,724	84.14

* Επί του Συνόλου των Μετοχών - It refers to the Total of Shares.

Τα 10 Χρεόγραφα με τη μεγαλύτερη εμπορευσιμότητα κατά το μήνα Απρίλιο 2014
10 Securities with the Highest Marketability on April 2014

ΜΕΤΟΧΗ - SHARE NAME	Εμπορ/τα (%) Marketability	Όγκος Συναλλαγών (Ευρώ) Transactions Volume (Euro)	Συμμετοχή * Participation (%)	Όγκος Συναλλαγών (Ευρώ) Transactions Volume (Euro)	Συμμετοχή * Participation (%)
QUALITY & RELIABILITY (ΚΟ) - QUALITY & RELIABILITY SA (CR)	13.86	3,791,013	0.19	1,618,395.68	0.05
DIONIC (ΚΟ) - DIONIC (CR)	13.73	1,946,491	0.10	362,951.14	0.01
ΑΕΡΟΠΟΡΙΑ ΑΙΓΑΙΟΥ (ΚΟ) - AEGEAN AIRLINES (CR)	12.81	9,148,496	0.46	67,511,703.51	2.09
ΕΥΔΑΠ (ΚΟ) - EYDAP S.A. (CR)	11.78	12,541,550	0.64	103,103,505.36	3.19
ΠΕΙΡΑΙΩΣ ΤΡΑΠΕΖΑ (ΚΟ) - PIRAEUS BANK (CR)	8.04	490,648,320	24.88	869,082,003.88	26.91
MARFIN INVESTMENT GROUP (ΚΟ) - MARFIN INVESTMENT GROUP (CR)	8.03	61,869,733	3.14	32,850,798.42	1.02
ΕΛΛΗΝ. ΧΡΗΜΑΤΙΣΤΗΡΙΑ-Χ.Α. (ΚΟ) - HELLENIC EXCHANGES-A.S.E. (CR)	7.71	5,038,212	0.26	44,243,258.16	1.37
ALPHA BANK (ΚΟ) - ALPHA BANK (CR)	7.64	975,569,794	49.46	694,613,910.97	21.51
ΕΘΝΙΚΗ ΤΡΑΠΕΖΑ (ΤΠΔ) - NATIONAL BANK (W)	7.19	17,670,827	0.90	19,459,290.78	0.60
ΟΠΑΠ (ΚΟ) - ΟΡΑΡ (CR)	6.77	21,581,784	1.09	241,908,316.47	7.49
ΣΥΝΟΛΟ - TOTAL	---	1,599,806,220	81.11	2,074,754,134.37	64.25

* Επί του Συνόλου των Μετοχών - It refers to the Total of Shares.

Οι 10 Μεγαλύτερες Εταιρίες με Βάση τη Χρηματιστηριακή τους Αξία κατά την 30/04/2014
10 Biggest Companies Based on their Market Capitalisation on 30/04/2014

ΕΤΑΙΡΙΕΣ - NAME OF COMPANIES	Χρημ/κή Αξία (Ευρώ) Market Capitalisation (Euro)	Συμμετοχή * Participation (%)
ΤΡΑΠΕΖΑ ΠΕΙΡΑΙΩΣ Α.Ε. - PIRAEUS BANK S.A.	10,373,365,515.50	14.45
ALPHA ΤΡΑΠΕΖΑ Α.Ε. - ALPHA BANK A.E.	8,900,034,721.03	12.40
ΕΘΝΙΚΗ ΤΡΑΠΕΖΑ ΤΗΣ ΕΛΛΑΔΟΣ Α.Ε. - NATIONAL BANK OF GREECE S.A.	6,711,000,783.20	9.35
COCA-COLA HBC AG - COCA-COLA HBC AG	6,673,577,583.75	9.30
ΟΤΕ Α.Ε. - HELLENIC TELECOM. ORG.	5,631,827,969.61	7.85
ΟΡΓΑΝΙΣΜΟΣ ΠΡΟΓΝΩΣΤΙΚΩΝ ΑΓΩΝΩΝ ΠΟΔΟΣΦΑΙΡΟΥ Α.Ε. - GREEK ORGANISATION OF FOOTBALL PROGNOSTICS S.A.	3,668,500,000.00	5.11
ΔΗΜΟΣΙΑ ΕΠΙΧΕΙΡΗΣΗ ΗΛΕΚΤΡΙΣΜΟΥ ΑΕ - PUBLIC POWER CORPORATION SA	2,526,480,000.00	3.52
ΤΡΑΠΕΖΑ EUROBANK ERGASIAS Α.Ε. - EUROBANK ERGASIAS S.A.	2,242,358,414.65	3.12
ΕΛΛΗΝΙΚΑ ΠΕΤΡΕΛΑΙΑ Α.Ε. - HELLENIC PETROLEUM S.A.	1,885,769,091.45	2.63
ΤΙΤΑΝ ΑΝΩΝΥΜΗ ΕΤΑΙΡΙΑ ΤΣΙΜΕΝΤΩΝ - TITAN CEMENT COMPANY S.A.	1,823,367,422.40	2.54
ΣΥΝΟΛΟ - TOTAL	50,436,281,501.59	70.26

* Επί του Συνόλου της Χρηματιστηριακής Αξίας των Μετοχών - It refers to the Total Shares' Market Capitalisation.

ΑΠΟΚΟΠΕΣ ΜΕΡΙΣΜΑΤΩΝ
DIVIDENDS

Επωνυμία Μετοχής / Εταιρίας Name of Share / Company	Χρήση Fiscal Year	Ημερ. Αποκοπής Μερισματο Ex Dividend Date	Μέρισμα ανά μετοχή (Ευρώ) Dividend per share (Euro)	Συνολική Αξία Πληρωμών (Ευρώ) Total Value of Payments (Euro)
EUROBANK PROPERTIES A.E.E.A.Π. (ΚΟ) - EUROBANK PROPERTIES R.E.I.C. (CR)	2013	17/04/2014	0.1821	18,436,408.20
TRASTOR A.E.E. ΑΚΙΝΗΤΗΣ ΠΕΡΙΟΥΣΙΑΣ (ΚΟ) - TRASTOR REAL ESTATE INVESTMENT COMPANY (CR)	2013	25/04/2014	0.0900	4,939,941.60
ΠΛΑΣΤΙΚΑ ΘΡΑΚΗΣ Α.Β.Ε.Ε.(ΚΟ) - THRACE PLASTICS S.A.(CR)	2013	28/04/2014	0.0500	2,254,731.00
ALPHA TRUST - ΑΝΔΡΟΜΕΔΑ Α.Ε.Ε.Χ. (ΚΟ) - ALPHA TRUST-ANDROMEDA INVESTMENT TRUST S.A. (CI)	2013	29/04/2014	0.8000	334,400.00
ΣΥΝΟΛΟ ΜΕΡΙΣΜΑΤΩΝ - TOTAL OF PAID DIVIDENDS :				25,965,480.80
ΓΕΝΙΚΟ ΣΥΝΟΛΟ ΜΕΡΙΣΜΑΤΩΝ & ΤΟΚΟΜΕΡΙΔΙΩΝ - GRAND TOTAL OF PAID DIVIDENDS & COUPONS :				25,965,480.80

ΜΕΤΑΒΟΛΕΣ ΜΕΤΟΧΙΚΟΥ ΚΕΦΑΛΑΙΟΥ
SHARE CAPITAL CHANGES

ΜΕΤΟΧΗ NAME OF STOCK	Ημερομηνία Αποκοπής Ex Date	Αριθμός Νέων Δωρεών Μετοχών Number of New Bonus Shares	Αριθμός Νέων Μετοχών (Με Καταβολή Μετρητών) Number of New Shares (By Rights' Issue)	Τιμή Διάθεσης Ευρώ Issue Price Euro	Αλλαγή Ονομ. Αξίας (Ευρώ) Change of Nominal Value (Euro)	
					Νέα New	Παλιά Old
ΓΡ. ΣΑΡΑΝΤΗΣ Α.Β.Ε.Ε. (ΚΟ) - GR. SARANTIS S.A. (CR)	01/04/2014				1.55	1.54
ΑΛΦΑ ΤΡΑΠΕΖΑ Α.Ε. (ΚΟ) - ALPHA BANK A.E. (CR)	04/04/2014			0.65		
ΤΡΑΠΕΖΑ ΠΕΙΡΑΙΩΣ Α.Ε. (ΚΟ) - PIRAEUS BANK S.A. (CR)	16/04/2014			1.70		

Ημερομηνία Αποκοπής Δικαιώματος Ex-Coupon Date for Rights Issue	Αριθμός Μερισματούδεσης No of Coupon	ΔΙΚΑΙΩΜΑΤΑ ΜΕΤΟΧΩΝ STOCKS RIGHTS	Στοιχεία Τελευταίας Συνεδρίασης του Μήνα Data of Month's Last Session						Συναλλαγές Μηνός σε Τεμάχια Monthly Transactions in Items	Αριθμός Πράξεων Μηνός Monthly Nr of Trades	Αξία Συναλλαγών Μηνός (Ευρώ) Monthly Value of Transactions (Euro)	
			Τιμές Συναλλαγών Τοις Μετρητοίς (Ευρώ) Transactions' Prices in Cash (Euro)			Τιμή Τελευταίας Ζήτησεως Price of Last Bid	Τεμάχια Τελευταίας Ζήτησεως Volume of Last Bid	Τιμή Τελευταίας Προσφοράς Price of Last Offer				Τεμάχια Τελευταίας Προσφοράς Volume of Last Offer
			Κατώτερη Low	Ανώτερη High	Τελευταία Last							
24.02.14	MINΩΙΚΕΣ ΓΡΑΜΜΕΣ Α.Ν.Ε. (ΚΟ) - MINOAN LINES S.A. (CR)		**	**	**	**	**	**	255	3	0.30	
04.03.14	Η ΚΑΘΗΜΕΡΙΝΗ Α.Ε. (ΚΟ) - KATHIMERINI PUBLISHING S.A. (CR)								264,413	1,056	139,648.28	

ΑΡΙΘΜΟΣ ΕΙΣΗΓΜΕΝΩΝ ΟΜΟΛΟΓΙΑΚΩΝ ΔΑΝΕΙΩΝ, ΕΤΑΙΡΙΩΝ & ΜΕΤΟΧΙΚΩΝ ΕΚΔΟΣΕΩΝ ΣΤΟ ΤΕΛΟΣ ΤΟΥ ΜΗΝΑ
NUMBER OF LISTED BONDS LOANS, COMPANIES & STOCK ISSUES AT THE END OF THE MONTH

ETH YEARS	ΧΡΕΟΓΡΑΦΑ - SECURITIES												Δ.Α.Κ - E.T.F.s
	Αριθμός Ομολογιακών Δανείων Number of Bonds *		Κύρια Αγορά Main Market	Χαμηλής Διασποράς Low Dispersion		Επιτήρηση Surveillance		Προς Διαγραφή Under Deletion		Αναστολή Under Suspension			
	Εθνικά National	Διεθνή Foreign		Αριθμός Εταιριών Number of Companies	Αριθμός Εισηγμένων Μετοχών Number of Listed Shares Issues	Αριθμός Εταιριών Number of Companies	Αριθμός Εισηγμένων Μετοχών Number of Listed Shares Issues	Αριθμός Εταιριών Number of Companies	Αριθμός Εισηγμένων Μετοχών Number of Listed Shares Issues	Αριθμός Εταιριών Number of Companies	Αριθμός Εισηγμένων Μετοχών Number of Listed Shares Issues		
2013	8 **	1	148	151	12	10	41	43	1	2	41	45	3
2014 Ιαν. - Jan.	8 **	1	149	152	12	10	41	43	1	2	40	44	3
Φεβ. - Feb.	8 **	1	150	153	12	10	41	43	1	2	40	44	3
Μάρ. - Mar.	8 **	1	150	153	12	10	40	42	1	2	36	40	3
Απρ. - Apr.	9 **	1	148	151	12	10	38	39	3	4	38	43	3

Σημειώσεις - Notes

* Κάθε ένα από τα απαριθμούμενα Ομόλογα Ελληνικού Δημοσίου συνήθως περιλαμβάνει περισσότερες υποεκδόσεις - Each of the above enumerated Short Term Bonds usually includes more Subissues
** Δεν περιλαμβάνεται ο αριθμός Τραπεζικών Ομολόγων και ο αριθμός των Εντόκων Γραμματείων του Ελληνικού Δημοσίου. - The number of the Short Term Bank Bonds and the number of T-Bills is not included.

9. Διάγραμμα Αριθμού Εισηγμένων Εταιριών & Μετοχών - Number of Listed Companies & Stock Issues Chart

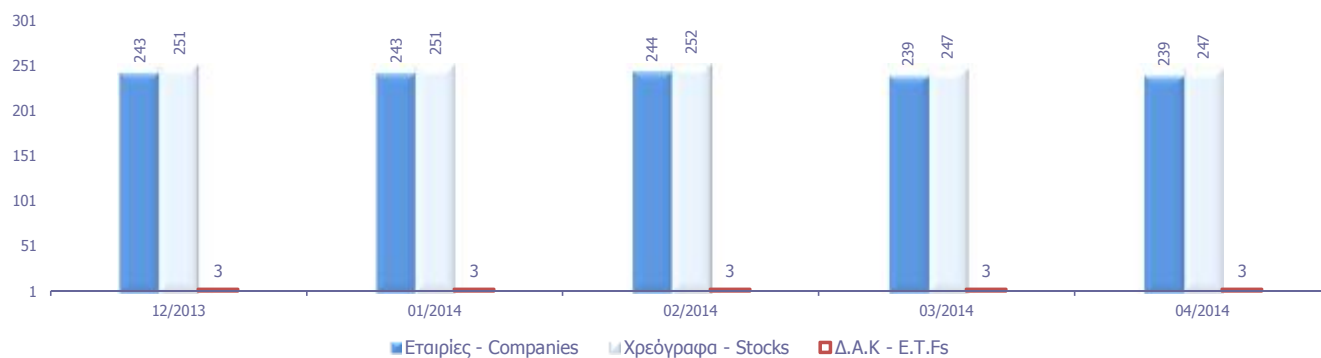

Κυριότεροι ευρωπαϊκοί χρηματιστηριακοί δείκτες (κλείσιμο τέλους περιόδου). Σωρευτικές μεταβολές από 31/12/2013
Major european stock exchanges indices (closing at the end of period). Cumulative changes since 31/12/2013

ΕΤΟΣ / ΜΗΝΑΣ YEAR / MONTH	HELEX - Greece		BEL20-Βέλγιο		CAC 40-France		DAX-Germany		FTSE MIB - Ιταλία		IBEX 35-Spain		PSI20-Portugal	
	Τιμή στο κλείσιμο	Δ%	Τιμή στο κλείσιμο	Δ%	Τιμή στο κλείσιμο	Δ%	Τιμή στο κλείσιμο	Δ%	Τιμή στο κλείσιμο	Δ%	Τιμή στο κλείσιμο	Δ%	Τιμή στο κλείσιμο	Δ%
2012	907.90		2,475.81		3,641.07		7,612.39		16,273.38		8,167.50		5,655.15	
2013	1,162.68	28.06%	2,923.82	18.10%	4,295.95	17.99%	9,552.16	25.48%	18,967.71	16.56%	9,916.70	21.42%	6,558.85	15.98%
Jan-14	1,176.92	29.63%	2,891.25	16.78%	4,165.72	14.41%	9,306.48	22.25%	19,418.34	19.33%	9,920.20	21.46%	6,696.67	18.42%
Feb-14	1,310.41	44.33%	3,096.91	25.09%	4,408.08	21.07%	9,692.08	27.32%	20,442.41	25.62%	10,114.20	23.83%	7,379.76	30.50%
Mar-14	1,335.74	47.12%	3,129.94	26.42%	4,391.50	20.61%	9,555.91	25.53%	21,691.92	33.30%	10,340.50	26.61%	7,607.55	34.52%
Apr-14	1,232.12	35.71%	3,089.80	24.80%	4,487.39	23.24%	9,603.23	26.15%	21,783.38	33.86%	10,459.00	28.06%	7,456.91	31.86%

10. Διάγραμμα σωρευτικών μεταβολών από 31/12/2012
Cumulative changes chart since 31/12/2012

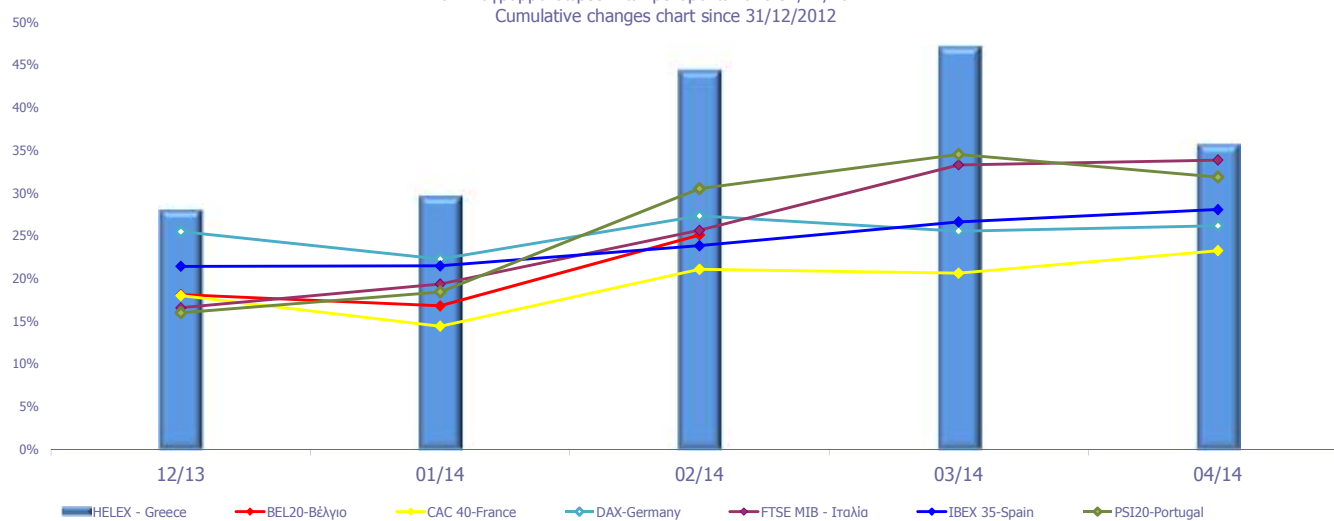

Ανοδικές/Καθοδικές συνεδριάσεις, Μεταβλητότητα και Συντελεστές Συσχέτισης Ξένων χρηματιστηριακών δεικτών με Γενικό Δείκτη ΧΑ
Posit./Neg. Trading Sessions, Volatility and Correlation Co-Efficients of major foreign indices with the ATHEX Composite index

Τρίμηνα Quarters	FTSE@100			Μεταβλητότητα (SD) Volatility	Συντελεστής Συσχέτισης με Γεν. Δείκτη Χ.Α. Correlation with ATHEX Composite Index	Γενικός Δείκτης Χ.Α - ATHEX COMPOSITE INDEX				Δ%
	Συνεδριάσεις Trading sessions		Δ%			Συνεδριάσεις - Trading sessions		Κοινά ανοδικές με FTSE@100 Positive trading both for the session and FTSE@100	Καθοδικές Negative	
	Ανοδικές Positive	Καθοδικές Negative	Δ%			Ανοδικές Positive				
2012:3	29	33	3.35%	0.84%	0.17	39	17	25	13	20.94%
2012:4	36	28	2.43%	0.67%	0.18	36	24	27	16	22.84%
2013:1	38	24	8.71%	1.95%	-0.05	33	24	27	13	-4.26%
2013:2	31	27	-3.06%	1.68%	0.26	28	19	30	18	-2.49%
2013:3	32	37	3.97%	3.20%	0.17	42	22	26	16	19.64%
2013:4	36	26	4.44%	0.60%	0.14	36	23	26	13	14.66%
2014:1	27	30	-2.23%	2.14%	0.06	29	14	30	16	14.88%
1/4/2014- 30/04/2014	13	7	2.75%	0.62%	0.41	8	8	12	7	-7.76%

Τρίμηνα Quarters	DAX			Μεταβλητότητα (SD) Volatility	Συντελεστής Συσχέτισης με Γεν. Δείκτη Χ.Α. Correlation with ATHEX Composite Index	Γενικός Δείκτης Χ.Α - ATHEX COMPOSITE INDEX				Δ%
	Συνεδριάσεις Trading sessions		Δ%			Συνεδριάσεις - Trading sessions		Κοινά ανοδικές με DAX Positive sessions in common with DAX	Καθοδικές Negative	
	Ανοδικές Positive	Καθοδικές Negative	Δ%			Ανοδικές Positive				
2012:3	35	29	13.01%	1.21%	0.34	39	25	25	15	20.94%
2012:4	38	24	4.98%	0.79%	0.20	36	23	27	12	22.84%
2013:1	32	30	2.40%	0.89%	0.19	33	19	27	14	-4.26%
2013:2	34	25	2.10%	1.23%	0.40	28	20	30	16	-2.49%
2013:3	40	29	7.98%	4.02%	0.09	42	25	26	11	19.64%
2013:4	34	28	11.14%	0.70%	0.21	36	23	26	15	14.66%
2014:1	32	27	0.04%	0.99%	0.07	29	15	30	13	14.88%
1/4/2014- 30/04/2014	13	7	0.50%	1.10%	0.48	8	8	12	7	-7.76%

Τρίμηνα Quarters	CAC 40			Μεταβλητότητα (SD) Volatility	Συντελ. συσχέτισης (correlation) με Γενικό Δείκτη Χ.Α. Trading sessions /Ανοδικές- Positive/Καθοδικές- Negative	Γενικός Δείκτης Χ.Α - ATHEX COMPOSITE INDEX				Δ%
	Συνεδριάσεις Trading sessions		Δ%			Συνεδριάσεις - Trading sessions		Κοινά ανοδικές με CAC 40 Positive trading both for the session and CAC 40	Καθοδικές Negative	
	Ανοδικές Positive	Καθοδικές Negative	Δ%			Ανοδικές Positive				
2012:3	33	31	6.21%	1.42%	0.28	39	26	25	18	20.94%
2012:4	37	27	7.24%	0.94%	0.24	36	26	27	16	22.84%
2013:1	34	28	2.48%	1.09%	0.18	33	18	27	11	-4.26%
2013:2	31	28	0.20%	1.28%	0.35	28	18	30	17	-2.49%
2013:3	40	29	10.82%	0.86%	0.29	42	27	26	13	19.64%
2013:4	31	32	3.68%	0.82%	0.32	36	21	26	16	14.66%
2014:1	33	26	2.22%	0.87%	0.10	29	18	30	15	14.88%
1/4/2014- 30/04/2014	12	8	2.18%	0.77%	0.41	8	7	12	7	-7.76%

Τρίμηνα Quarters	IBEX 35			Μεταβλητότητα (SD) Volatility	Συντελεστής Συσχέτισης με Γεν. Δείκτη Χ.Α. Correlation with ATHEX Composite Index	Γενικός Δείκτης Χ.Α - ATHEX COMPOSITE INDEX				Δ%
	Συνεδριάσεις Trading sessions		Δ%			Συνεδριάσεις - Trading sessions		Κοινά ανοδικές με IBEX 35 Positive sessions in common with IBEX 35	Καθοδικές Negative	
	Ανοδικές Positive	Καθοδικές Negative	Δ%			Ανοδικές Positive				
2012:3	34	30	9.17%	2.32%	0.23	39	26	25	17	20.94%
2012:4	34	29	5.34%	1.10%	0.31	36	21	27	15	22.84%
2013:1	27	35	-3.03%	1.42%	0.34	33	19	27	19	-4.26%
2013:2	23	36	-1.99%	1.28%	0.41	28	15	30	22	-2.49%
2013:3	44	25	18.34%	1.08%	0.34	42	30	26	12	19.64%
2013:4	38	25	7.95%	0.95%	0.29	36	24	26	12	14.66%
2014:1	33	26	4.27%	1.12%	0.25	29	18	30	15	14.88%
1/4/2014- 30/04/2014	10	10	1.15%	1.01%	0.34	8	6	12	8	-7.76%

Ανοδικές/Καθοδικές συνεδριάσεις, Μεταβλητότητα και Συντελεστές Συσχέτισης Ξένων χρηματιστηριακών δεικτών με Γενικό Δείκτη ΧΑ
Posit./Neg. Trading Sessions, Volatility and Correlation Co-Efficients of major foreign indices with the ATHEX Composite index

Τρίμηνα Quarters	BEL-20				Συντελεστής Συσχέτισης με Γεν. Δείκτη Χ.Α. Correlation with ATHEX Composite Index	Γενικός Δείκτης Χ.Α - ATHEX COMPOSITE INDEX				Δ%
	Συνεδριάσεις Trading sessions		Δ%	Μεταβλητότητα (SD) Volatility		Συνεδριάσεις - Trading sessions		Κοινά ανοδικές με BEL-20 Positive sessions in common with BEL-20	Κοινά καθοδικές με BEL-20 Negative in common with BEL-20	
	Ανοδικές Positive	Καθοδικές Negative			Ανοδικές Positive					
2012:3	35	29	7.11%	1.13%	0.32	39	26	25	16	20.94%
2012:4	34	30	3.77%	0.74%	0.26	36	22	27	15	22.84%
2013:1	33	29	4.70%	0.84%	0.27	33	23	27	17	-4.26%
2013:2	26	33	-2.55%	1.11%	0.46	28	18	30	22	-2.49%
2013:3	39	30	10.93%	0.86%	0.30	42	24	26	11	19.64%
2013:4	28	35	4.34%	0.74%	0.20	36	20	26	18	14.66%
2014:1	39	20	7.05%	0.75%	0.16	29	21	30	12	14.88%
1/4/2014- 30/04/2014	10	10	-1.28%	0.70%	0.41	8	6	12	8	-7.76%

Τρίμηνα Quarters	AEX				Συντελεστής Συσχέτισης με Γεν. Δείκτη Χ.Α. Correlation with ATHEX Composite Index	Γενικός Δείκτης Χ.Α - ATHEX COMPOSITE INDEX				Δ%
	Συνεδριάσεις Trading sessions		Δ%	Μεταβλητότητα (SD) Volatility		Συνεδριάσεις - Trading sessions		Κοινά ανοδικές με AEX Positive sessions in common with AEX	Κοινά καθοδικές με AEX Negative in common with AEX	
	Ανοδικές Positive	Καθοδικές Negative			Ανοδικές Positive					
2012:3	33	31	5.73%	0.97%	0.27	39	24	25	16	20.94%
2012:4	40	24	5.48%	0.74%	0.21	36	26	27	14	22.84%
2013:1	31	31	1.57%	0.77%	0.29	33	20	27	16	-4.26%
2013:2	31	28	-1.01%	1.01%	0.35	28	19	30	18	-2.49%
2013:3	40	29	8.80%	0.74%	0.19	42	25	26	11	19.64%
2013:4	35	28	7.17%	0.72%	0.26	36	23	26	14	14.66%
2014:1	32	27	0.35%	0.73%	0.17	29	19	30	17	14.88%
1/4/2014- 30/04/2014	10	10	-0.66%	0.67%	0.52	8	7	12	9	-7.76%

Τρίμηνα Quarters	PSI-20				Συντελεστής Συσχέτισης με Γεν. Δείκτη Χ.Α. Correlation with ATHEX Composite Index	Γενικός Δείκτης Χ.Α - ATHEX COMPOSITE INDEX				Δ%
	Συνεδριάσεις Trading sessions		Δ%	Μεταβλητότητα (SD) Volatility		Συνεδριάσεις - Trading sessions		Κοινά ανοδικές με PSI-20 Positive sessions in common with PSI-20	Κοινά καθοδικές με PSI-20 Negative in common with PSI-20	
	Ανοδικές Positive	Καθοδικές Negative			Ανοδικές Positive					
2012:3	36	28	10.60%	1.34%	0.33	39	25	25	14	20.94%
2012:4	36	28	8.84%	0.85%	0.30	36	21	27	13	22.84%
2013:1	31	31	2.87%	1.06%	0.36	33	21	27	17	-4.26%
2013:2	25	34	-4.56%	1.63%	0.47	28	17	30	22	-2.49%
2013:3	36	33	7.14%	1.29%	0.27	42	25	26	15	19.64%
2013:4	37	26	10.17%	0.84%	0.15	36	26	26	16	14.66%
2014:1	33	26	16.08%	1.15%	0.18	29	20	30	17	14.88%
1/4/2014- 30/04/2014	9	11	-1.98%	1.20%	0.54	8	6	12	9	-7.76%

Τρίμηνα Quarters	FTSE MIB				Συντελεστής Συσχέτισης με Γεν. Δείκτη Χ.Α. Correlation with ATHEX Composite Index	Γενικός Δείκτης Χ.Α - ATHEX COMPOSITE INDEX				Δ%
	Συνεδριάσεις Trading sessions		Δ%	Μεταβλητότητα (SD) Volatility		Συνεδριάσεις - Trading sessions		Κοινά ανοδικές με OBX Positive sessions in common with OBX	Κοινά καθοδικές με OBX Negative in common with OBX	
	Ανοδικές Positive	Καθοδικές Negative			Ανοδικές Positive					
2012:3	32	32	6.53%	2.00%	0.26	39	24	25	17	20.94%
2012:4	31	31	7.02%	1.21%	0.21	36	18	27	14	22.84%
2013:1	29	33	-5.74%	1.57%	0.24	33	20	27	18	-4.26%
2013:2	29	30	-0.65%	1.39%	0.51	28	18	30	19	-2.49%
2013:3	38	30	14.41%	1.18%	0.32	42	24	26	12	19.64%
2013:4	34	28	8.79%	1.18%	0.19	36	21	26	13	14.66%
2014:1	36	23	14.36%	1.00%	0.27	29	20	30	14	14.88%
1/4/2014- 30/04/2014	11	9	0.42%	1.47%	0.31	8	6	12	7	-7.76%

Ανοδικές/Καθοδικές συνεδριάσεις, Μεταβλητότητα και Συντελεστές Συσχέτισης Ξένων χρηματιστηριακών δεικτών με Γενικό Δείκτη ΧΑ
Posit./Neg. Trading Sessions, Volatility and Correlation Co-Efficients of major foreign indices with the ATHEX Composite index

Τρίμηνα Quarters	S&P500					Γενικός Δείκτης Χ.Α - ATHEX COMPOSITE INDEX					Δ%
	Συνεδριάσεις Trading sessions		Δ%	Μεταβλητότητα (SD) Volatility	Συντελεστής Συσχέτισης με Γεν. Δείκτη Χ.Α. Correlation with ATHEX Composite Index	Συνεδριάσεις - Trading sessions					
	Ανοδικές Positive	Καθοδικές Negative				Ανοδικές Positive	Κοινά ανοδικές με S&P500 Positive sessions in common with S&P500	Καθοδικές Negative	Κοινά καθοδικές με S&P500 Negative in common with S&P500		
2012:3	28	34	5.61%	0.72%	0.17	39	21	25	17	20.94%	
2012:4	34	28	-0.86%	0.76%	0.10	36	23	27	14	22.84%	
2013:1	37	23	10.03%	0.64%	0.21	33	23	27	12	-4.26%	
2013:2	32	25	2.36%	0.93%	0.34	28	19	30	17	-2.49%	
2013:3	39	27	4.69%	0.54%	0.31	42	24	26	9	19.64%	
2013:4	35	26	9.92%	0.66%	0.05	36	21	26	12	14.66%	
2014:1	29	26	1.30%	0.69%	0.01	29	17	30	15	14.88%	
1/4/2014- 30/04/2014	13	7	0.62%	0.86%	0.23	8	8	12	7	-7.76%	

Τρίμηνα Quarters	DJI					Γενικός Δείκτης Χ.Α - ATHEX COMPOSITE INDEX					Δ%
	Συνεδριάσεις Trading sessions		Δ%	Μεταβλητότητα (SD) Volatility	Συντελεστής Συσχέτισης με Γεν. Δείκτη Χ.Α. Correlation with ATHEX Composite Index	Συνεδριάσεις - Trading sessions					
	Ανοδικές Positive	Καθοδικές Negative				Ανοδικές Positive	Κοινά ανοδικές με FTSE- 100 Positive sessions in common with DJI	Καθοδικές Negative	Κοινά καθοδικές με DJI Negative in common with DJI		
2012:2	27	35	-2.51%	0.92%	0.32	28	14	31	20	-16.16%	
2012:3	30	32	3.94%	0.68%	0.19	39	23	25	17	20.94%	
2012:4	31	31	-2.12%	0.75%	0.05	36	21	27	15	22.84%	
2013:1	39	21	12.68%	0.57%	0.17	33	22	27	9	-4.26%	
2013:2	32	26	2.27%	0.81%	0.29	28	17	30	15	-2.49%	
2013:3	33	33	1.48%	0.51%	0.34	42	23	26	14	19.64%	
2013:4	36	26	9.56%	0.64%	0.03	36	22	26	12	14.66%	
2014:1	26	31	-0.28%	0.67%	0.02	29	16	30	18	14.88%	

Τρίμηνα Quarters	ΝΙΚΚΕΙ-225					Γενικός Δείκτης - Χ.Α.					Δ%
	Συνεδριάσεις Trading sessions		Δ%	Μεταβλητότητα (SD) Volatility	Συντελεστής Συσχέτισης με Γεν. Δείκτη Χ.Α. Correlation with ATHEX Composite Index	Συνεδριάσεις - Trading sessions					
	Ανοδικές Positive	Καθοδικές Negative				Ανοδικές Positive	Κοινά ανοδικές με ΝΙΚΚΕΙ- 225 Positive sessions in common with ΝΙΚΚΕΙ-225	Καθοδικές Negative	Κοινά καθοδικές με ΝΙΚΚΕΙ-225 Negative in common with ΝΙΚΚΕΙ-225		
2012:2	27	34	-10.68%	1.14%	0.22	28	14	31	19	-16.16%	
2012:3	30	32	-1.40%	0.98%	0.19	39	18	25	11	20.94%	
2012:4	35	26	17.05%	1.00%	0.26	36	21	27	12	22.84%	
2013:1	34	22	18.67%	1.53%	0.04	33	14	27	6	-4.26%	
2013:2	31	27	10.87%	2.33%	0.11	28	16	30	15	-2.49%	
2013:3	35	31	5.69%	1.57%	0.11	42	22	26	12	19.64%	
2013:4	33	26	12.70%	1.20%	0.13	36	20	26	12	14.66%	
2014:1	25	29	-8.98%	1.64%	0.10	29	15	30	17	14.88%	

Τρίμηνα Quarters	HANGSENG					Γενικός Δείκτης - Χ.Α.					Δ%
	Συνεδριάσεις Trading sessions		Δ%	Μεταβλητότητα (SD) Volatility	Συντελεστής Συσχέτισης με Γεν. Δείκτη Χ.Α. Correlation with ATHEX Composite Index	Συνεδριάσεις - Trading sessions					
	Ανοδικές Positive	Καθοδικές Negative				Ανοδικές Positive	Κοινά ανοδικές με HANGSENG Positive sessions in common with HANGSENG	Καθοδικές Negative	Κοινά καθοδικές με HANGSENG Negative in common with HANGSENG		
2012:3	33	30	7.08%	1.11%	0.19	39	18	25	10	20.94%	
2012:4	39	22	8.84%	0.74%	0.28	36	24	27	12	22.84%	
2013:1	26	33	-1.58%	0.86%	0.12	33	14	27	15	-4.26%	
2013:2	26	30	-6.71%	1.18%	0.33	28	15	30	18	-2.49%	
2013:3	38	28	9.89%	1.00%	0.20	42	25	26	11	19.64%	
2013:4	28	33	1.95%	0.83%	0.22	36	15	26	14	14.66%	
2014:1	30	27	-4.96%	1.04%	0.15	29	16	30	16	14.88%	
1/4/2014- 30/04/2014	11	9	-0.08%	0.96%	0.12	8	6	12	7	-7.76%	

Συντελεστής συσχέτισης : $\rho = \text{covariance}(x,y) / (\text{sd}(x) * \text{sd}(y))$

όπου :

$\text{sd}(x)$: τυπική απόκλιση του x (π.χ. ο Γενικός Δείκτης) και $\text{sd}(y)$: είναι η τυπική απόκλιση του συγκρινόμενου ξένου δείκτη

covariance (συνδιακύμανση) = $\sum ((x-\text{χμέσος})*(y-\text{γμέσος})) / \text{αριθμός παρατηρήσεων}$

Σημειώνεται πως x =ημερήσια ποσοστιαία μεταβολή

11. Πίνακας συντελεστών συσχέτισης μεταξύ των κυριότερων ξένων χρηματιστηριακών δεικτών (01/04/2014 -30/04/2014)
 Table of correlation co-efficients data between the major foreign exchanges indices (01/04/2014 - 30/04/2014)

	ΓΔ	FTSE-100	DAX	CAC-40	IBEX-35	BEL-20	AEX	PSI-20	FTSE MIB	SP-500	DJI	NIKKEI 225	HANGSENG
ΓΔ	1.000												
FTSE-100	0.412	1.000											
DAX	0.478	0.871	1.000										
CAC-40	0.407	0.878	0.930	1.000									
IBEX-35	0.342	0.708	0.804	0.869	1.000								
BEL-20	0.413	0.772	0.805	0.892	0.805	1.000							
AEX	0.518	0.868	0.880	0.842	0.806	0.705	1.000						
PSI-20	0.540	0.744	0.811	0.833	0.859	0.874	0.767	1.000					
FTSE MIB	0.310	0.688	0.813	0.892	0.901	0.866	0.741	0.874	1.000				
SP-500	0.228	0.444	0.499	0.555	0.493	0.541	0.518	0.504	0.418	1.000			
DJI	0.152	0.494	0.532	0.578	0.528	0.566	0.570	0.524	0.463	0.980	1.000		
NIKKEI 225	0.335	0.300	0.336	0.318	0.412	0.435	0.413	0.304	0.325	0.189	0.221	1.000	
HANGSENG	0.115	0.474	0.479	0.480	0.295	0.390	0.472	0.376	0.429	0.117	0.132	-0.113	1.000

12. Διαγράμματα συσχέτισης των κυριοτέρων ξένων χρηματιστηριακών δεικτών με Γενικό Δείκτη για την περίοδο 29/04/13-30/04/14
 Correlation charts between major foreign exchanges indices with the Composite Index for the period 29/04/13-30/04/14

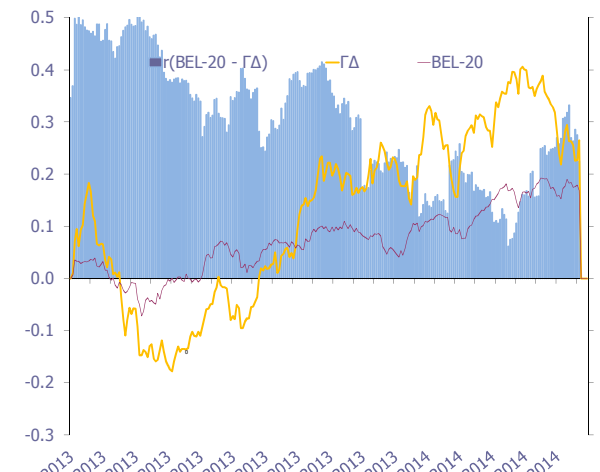
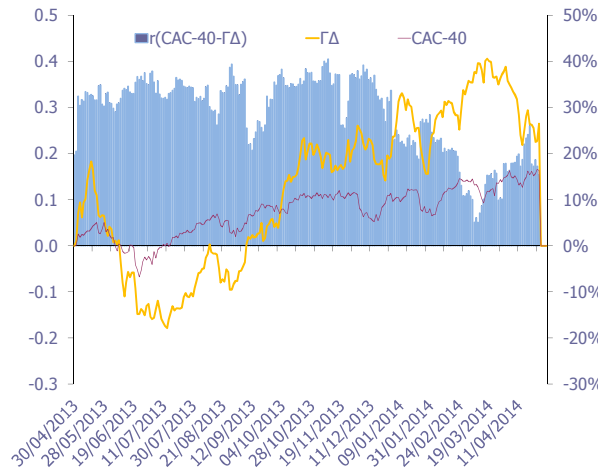
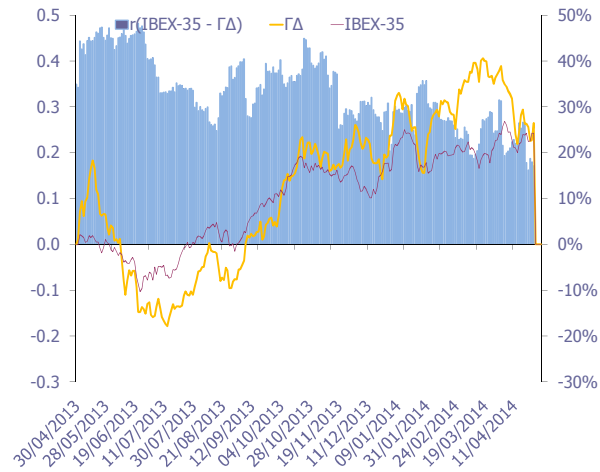
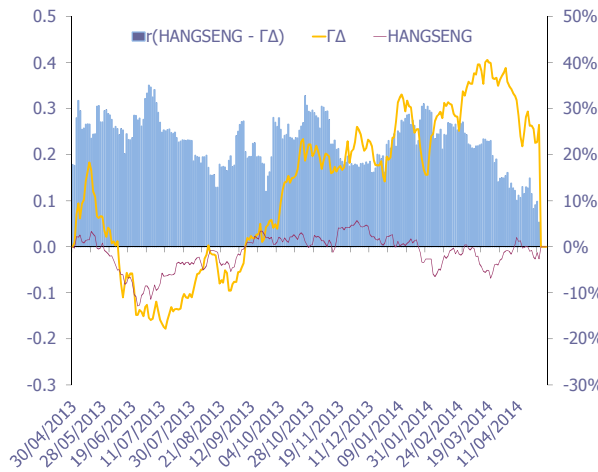
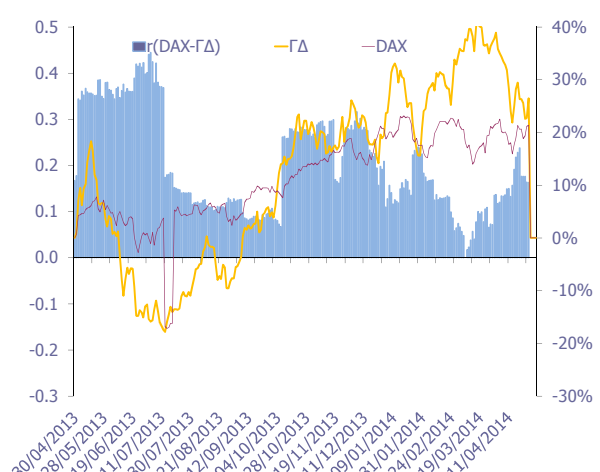
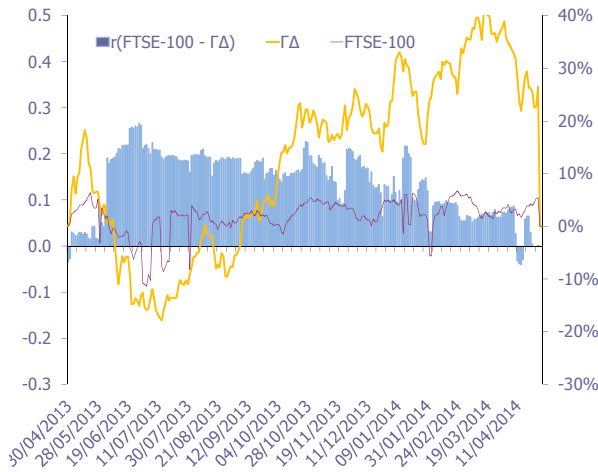

12. Διαγράμματα συσχέτισης των κυριότερων ξένων χρηματιστηριακών δεικτών με Γενικό Δείκτη για την περίοδο 29/04/13-30/04/14
 Correlation charts between major foreign exchanges indices with the Composite Index for the period 29/04/13-30/04/14

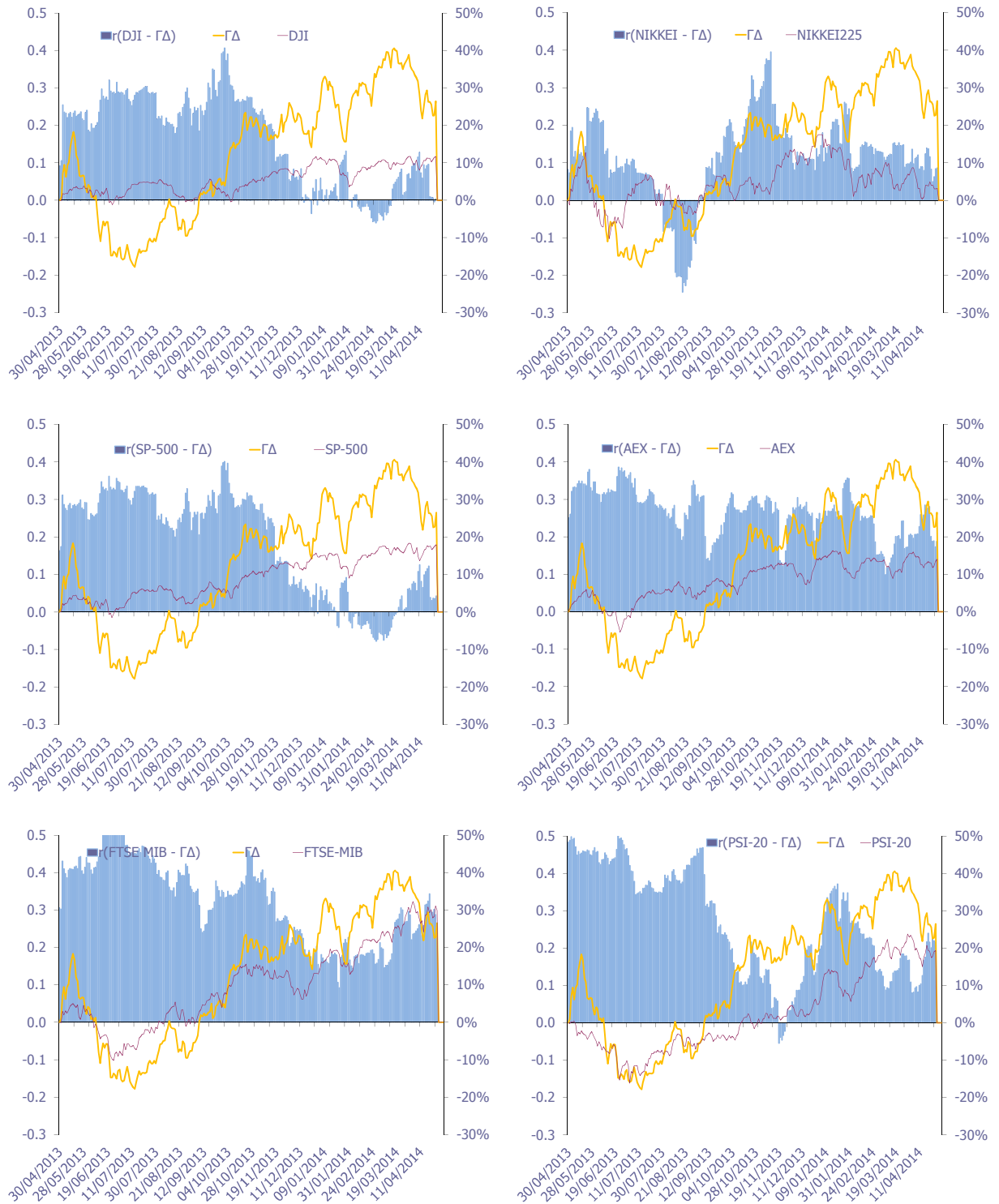

12. Διαγράμματα συσχέτισης των κυριοτέρων ξένων χρηματιστηριακών δεικτών με Γενικό Δείκτη για την περίοδο 29/04/13-30/04/14
Correlation charts between major foreign exchanges indices with the Composite Index for the period 29/04/13-30/04/14

ΜΕΤΑΒΟΛΕΣ ΠΕΡΙΟΔΟΥ 29/04/13 - 30/04/14	
Period Changes 29/04/13 - 30/04/14	
ΓΔ (Ελλάδα)	26.5%
FTSE-100 (Ην. Βασίλειο)	5.4%
DAX (Γερμανία)	21.3%
CAC-40 (Γαλλία)	16.4%
IBEX-35 (Ισπανία)	24.2%
BEL-20 (Βέλγιο)	16.9%
AEX (Ολλανδία)	14.0%
PSI-20 (Πορτογαλία)	19.3%
FTSE MIB (Ιταλία)	29.9%
SP-500 (ΗΠΑ)	17.9%
DJI (ΗΠΑ)	11.7%
NIKKEI225 (Ιαπωνία)	3.2%
HANGSENG (Χονγκ-Κονγκ)	-2.7%

Όλοι οι δείκτες απεικονίζονται ως % μεταβολές ως προς μια κοινή ημερομηνία βάσης 30/04/2014.

Το ραβδόγραμμα απεικονίζει τον συντελεστή συσχέτισης (r) μεταξύ του ΓΔ και αντίστοιχου δείκτη ξένου χρηματιστηρίου, όπως αυτός υπολογίζεται διαχρονικά από κυλιόμενο δείγμα 60 παρατηρήσεων (συνεδριάσεις) το οποίο καλύπτει περίπου ένα ημερολογιακό τρίμηνο.

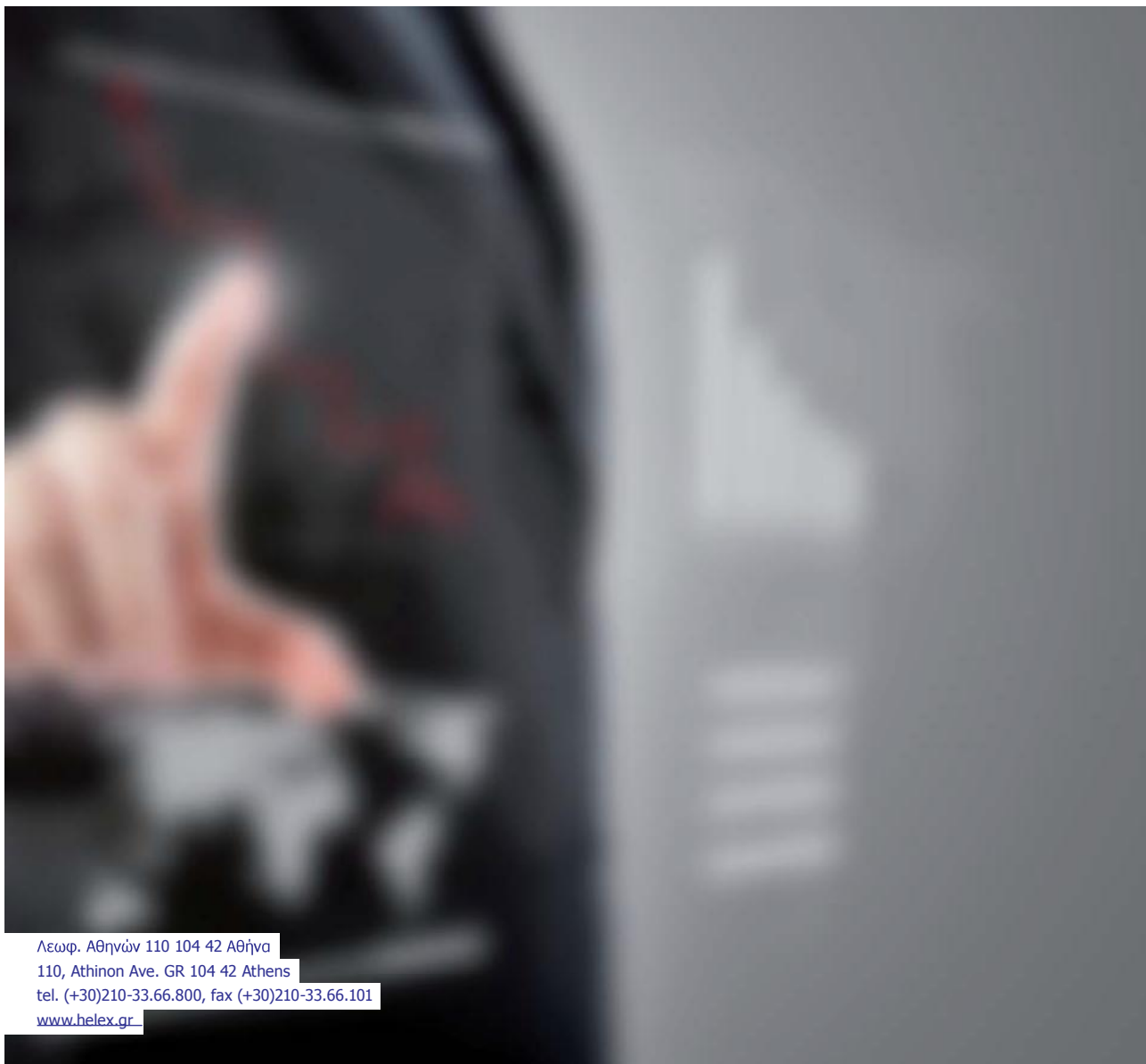

Λεωφ. Αθηνών 110 104 42 Αθήνα
110, Athinon Ave. GR 104 42 Athens
tel. (+30)210-33.66.800, fax (+30)210-33.66.101
www.helex.gr