



ATHENS  
EXCHANGE S.A.

Χρηματιστήριο Αθηνών  
Μηνιαίο Στατιστικό Δελτίο  
Χρηματιστηριακές Εξελίξεις

**Οκτώβριος 2012**

Athens Exchange  
Monthly Statistical Bulletin  
Exchange Developments

**October 2012**

## ΔΙΟΙΚΗΤΙΚΟ ΣΥΜΒΟΥΛΙΟ ΧΡΗΜΑΤΙΣΤΗΡΙΟΥ ΑΘΗΝΩΝ

ΛΑΖΑΡΙΔΗΣ ΣΩΚΡΑΤΗΣ	Πρόεδρος
ΠΟΡΦΥΡΗΣ ΝΙΚΟΛΑΟΣ	Αντιπρόεδρος
ΔΡΑΚΟΣ ΠΑΝΑΓΙΩΤΗΣ	Μέλος
ΠΑΠΑΔΟΠΟΥΛΟΣ ΣΤΕΛΙΟΣ	"
ΚΑΡΑΜΑΝΩΦ ΜΙΧΑΛΗΣ	"
ΚΟΥΡΤΑΛΗΣ ΕΛΕΥΘΕΡΙΟΣ	"
ΣΑΒΒΑΚΗΣ ΑΘΑΣΑΣΙΟΣ	"
ΒΟΛΙΚΑΣ ΚΙΜΩΝ	"
ΠΑΤΡΙΚΙΟΣ ΑΠΟΣΤΟΛΟΣ	"

## ATHENS EXCHANGE BOARD OF DIRECTORS

LAZARIDIS SOCKRATES	Chairman
PORFYRIS NIKOLAOS	Vice Chairman
DRAKOS PANAYIOTIS	Member
PAPADOPOULOS STELIOS	"
KARAMANOF MICHALIS	"
KOURTALIS ELEFThERIOS	"
PENTZOS NIKOLAOS	"
SAVAKIS ATHANASIOS	"
PATRIKIOS APOSTOLOS	"

ΠΕΡΙΕΧΟΜΕΝΑ	Σελίδα Page	Διάγ/μα Πιννακας Chart table	CONTENTS
Περιεχόμενα	1-2		Contents
Εξελίξεις μηνός Οκτωβρίου 2012	3		Developments in October 2012
<b>1. Αγορές και Δείκτες Χ.Α.</b>			<b>1. ATHEX Markets &amp; Indices</b>
Βασικοί Δείκτες Αγοράς Μετοχών Χρηματιστηρίου Αθηνών	4		Athex Main Stock Market Indices
Διάγραμμα Γ.Δ. Τιμών & Αξίας Συναλλαγών Χρεογράφων Χ.Α.	4	1	Composite Share Price Index Chart & Securities Value of Transactions Chart
Λοιποί Δείκτες Μετοχών Χ.Α.	5		Athex Other Market Indices
Κλαδικό Δείκτης Μετοχών Χ.Α.	6		Athex Sector Market Indices
Χρηματιστηριακή Αξία 2012	7		2012 Market Capitalisation
Διάγραμμα Χρηματιστηριακής Αξίας 2012	7	2	2012 Market Capitalisation Chart
Αξία Συναλλαγών 2012	8		2012 Transactions Value
Διάγραμμα Αξίας Συναλλαγών 2012	8	3	2012 Transactions Chart Value
Συναλλαγές μηνός Οκτωβρίου	9		October 2012 Transactions
<b>2. Ανάλυση Συναλλακτικής Δραστηριότητας</b>			<b>2. Transactional Activity Analysis</b>
Στοιχεία Μέσης Ημερήσιας Αξίας Συναλλαγών μετοχών ανά κατηγορία διαπραγμάτευσης	10-11		Average daily stocks value of transactions data per trading category
Στοιχεία Μέσης Ημερήσιας Αξίας Συναλλαγών μετοχών ανά δείκτη κατηγορίας Μεγάλης Κεφαλαιοποίησης	12-13		Average daily stocks value of transactions data per index of Big Cap category
<b>3. Μηνιαία Ρευστότητα</b>			<b>3. Monthly Liquidity</b>
Μηνιαίο Μέσο Όροι Spread	14	4	Monthly average Spread
Μηνιαία μέση Κυκλοφοριακή Ταχύτητα	15	5-6	Monthly average Velocity
Μηνιαία ιστορική Μεταβλητότητα	16	7-8	Monthly historical Volatility
Ομόλογα Διαπραγματεύσιμα με την Μέθοδο Εκφώνησης - Αντιφώνησης	17		Bonds Traded with the Open Outcry Method
Σημειώσεις Ομολόγων	18		Bonds Notes
Ομόλογα Διαπραγματεύσιμα στην Α.Α.Σ.Ε.	19		Bonds traded in Fixed Income Securities Market
Επεξήγηση Πινάκων	20		Explanation of Tables
Μηνιαία Στοιχεία Μετοχών	21-34		Monthly Stocks Data
Σημειώσεις Μετοχών	35		Stocks Notes
Σταθμισμένο P/E των επιμέρους κλάδων και συνόλου αγοράς	36-37		Sectoral and composite weighted P/E ratio
Σταθμισμένο D.Y. των επιμέρους κλάδων και συνόλου αγοράς	38-39		Sectoral and composite weighted D.Y. ratio
Οι 10 μετοχές με τα μεγαλύτερα και μικρότερα P/E	40		10 stocks with the highest and the lowest P/E ratio

ΠΕΡΙΕΧΟΜΕΝΑ	Σελίδα Page	Διάγ/μα Πινακας Chart table	CONTENTS
Μερισματαποδόσεις στο Χρηματιστήριο Αθηνών	40		Dividend Yields of shares in the Athex Exchange
Οι 10 μετοχές με τις μεγαλύτερες και μικρότερες μεταβολές τιμής	40		10 stocks with the highest and the lowest price changes
Οι 10 μετοχές με την μεγαλύτερη Αξία Συναλλαγών	41		10 stocks with the highest Transactions Value
Οι 10 μετοχές με την μεγαλύτερη Εμπορευσιμότητα	41		10 stocks with the highest Marketability
Οι 10 μεγαλύτερες εταιρείες με βάση την Χρηματιστηριακή τους Αξία κατά την 31/10/2012	41	---	10 biggest companies based on their Market Capitalisation on 31/10/2012
Στοιχεία Συναλλαγών Ανοικτών πωλήσεων	42		Shares Short Selling
Μεταβολές Μετοχικού Κεφαλαίου	43		Share Capital Changes
Αριθμός Εισηγμένων Ομολογιακών Δανείων, Εταιριών & Μετοχικών Εκδόσεων	44		Number of Listed Bonds, Companies and Stock Issues
Διάγραμμα αριθμού Εισηγμένων Εταιριών & Μετοχικών Εκδόσεων	44	9	Number of Listed Companies and Stock Issues chart
<b>5. Σύγκριση Γ.Δ. του Χ.Α με δείκτες ξένων χρηματιστηρίων</b>			<b>5. Comparison ATHEX Composite Index to foreign exchanges indices</b>
Κυριότεροι ευρωπαϊκοί χρηματιστηριακοί δείκτες	45		Major european stock exchanges indices
Διάγραμμα σωρευτικών μεταβολών		10	Cumulative changes chart
Στοιχεία συντελεστών συσχέτισης των κυριότερων ξένων χρηματιστηριακών δεικτών με Γ.Δ. Χ.Α	46-48		Correlation co-efficients data between major foreign exchanges indices with the ATHEX composite index
Πίνακας συντελεστών συσχέτισης των κυριότερων ξένων χρηματιστηριακών δεικτών με Γ.Δ. Χ.Α. 01/10/2012-31/10/2012	49	11	Table of correlation co-efficients data between the major foreign exchanges indices with the Athex composite index 01/10/2012-31/10/2012
Διαγράμματα συσχέτισης των κυριότερων ξένων χρηματιστηριακών δεικτών με Γ.Δ. Χ.Α. 31/10/2011-31/10/2012	50-52	12	Correlation charts between major foreign exchanges indices with the Athex composite index for the period 31/10/2011-31/10/2012
<b>6. Ανακοινώσεις Χ.Α &amp; Εισηγμένων Εταιριών</b>			<b>6. ATHEX &amp; Listed Companies Announcements</b>
Ανακοινώσεις Χ.Α.	53		ATHEX Announcements
Ανακοινώσεις Εισηγμένων Εταιριών	54-55		Listed Co Announcements

\* Τα αριθμητικά δεδομένα που περιέχονται στο Μηνιαίο Στατιστικό Δελτίο έχουν στρογγυλοποιηθεί, αναλόγως της μορφής στην οποία αυτά εμφανίζονται. Τα σφάλματα έτσι που τυχόν προκύπτουν είναι αμελητέα και οφείλονται στην στρογγύλευση αυτή.

Ευθύνη: Τα στοιχεία που περιέχονται στο παρόν δελτίο αποτελούν ιδιοκτησία του Χ.Α, έχουν αποκλειστικά στατιστικό χαρακτήρα και ως εκ τούτου δεν συνιστούν παροχή επενδυτικών ή άλλου είδους συμβουλών ή πρόσκληση για επένδυση σε προϊόντα που διαπραγματεύονται στο Χ.Α. Τα ανωτέρω στοιχεία προστατεύονται σύμφωνα με τις διατάξεις περί πνευματικής ιδιοκτησίας. Απαγορεύεται α) η με οποιοδήποτε τρόπο ή μέσο αναπαραγωγή, αναδημοσίευση, τροποποίηση, αντιγραφή, πώληση, μετάδοση ή διανομή του συνόλου ή μέρους τους, χωρίς αναφορά στην πηγή και β) η εμπορική εκμετάλλευση των στοιχείων από τρίτους. Το Χ.Α. δεν φέρει καμία ευθύνη προερχόμενη άμεσα ή έμμεσα από χρήση ή τυχόν αλλοίωση των ανωτέρω στοιχείων όταν αυτά χρησιμοποιούνται από τρίτους.

\* The numeric data contained in the Monthly Statistical Bulletin have been rounded, depending on the way they are presented. Therefore any errors that may occur are negligible and due to this rounding.

Disclaimer: The data contained in this bulletin are a property of the ATHEX, are intended solely for statistical purposes and under no circumstances do they constitute investment proposals or other kinds of investment advice for products traded in the ATHEX. The above data are copyright protected. Users are forbidden to reproduce, modify, copy, sale, transmit or redistribute, by all reproduction means and methods, part or the whole of the above data, without reference to their source. The commercial exploitation of these data is, also, forbidden by third parties. ATHEX does not carry any responsibility, direct or indirect, derived from usage or accidental alteration of the above data when used by third parties.

ΕΚΔΟΤΗΣ : ΧΡΗΜΑΤΙΣΤΗΡΙΟ ΑΘΗΝΩΝ (Χ.Α.)  
Υπεύθυνο Τμήμα : Υπηρεσιών Πληροφόρησης Χ.Α.  
Λεωφόρος Αθηνών 110, 10442 Αθήνα, Τηλ.: (210) 33.66.800, Fax: (210) 33.66.668  
[www.athex.gr](http://www.athex.gr)

PUBLISHER : ATHENS EXCHANGE (ATHEX)  
Dpt in Charge : ATHEX Information Services  
110, Athinon Ave., 104 42 Athens, Greece, Tel.: (210) 33.66.800, Fax: (210) 33.66.668  
[www.athex.gr](http://www.athex.gr)

Τον Οκτώβριο ο **Γενικός Δείκτης του Χρηματιστηρίου Αθηνών** έκλεισε στις 801,32 μονάδες σημειώνοντας άνοδο της τάξεως του 8,42% σε σύγκριση με το κλείσιμο του προηγούμενου μήνα. Η ανώτατη τιμή του Οκτωβρίου ήταν 910,99 μονάδες, καταγράφηκε κατά την διάρκεια της συνεδρίασης της 22/10, ενώ η κατώτατη τιμή του μήνα ήταν 739,53 μονάδες και καταγράφηκε κατά την διάρκεια της συνεδρίασης της 01/10/12.

Ο δείκτης **FTSE/XA 20**, έκλεισε στις 293,34 μονάδες σημειώνοντας άνοδο 9,50% σε σχέση με τον προηγούμενο μήνα που έκλεισε στις 267,89 μονάδες ενώ σε σχέση με τον αντίστοιχο Οκτώβριο του 2011 που είχε κλείσει στις 313,73 μονάδες, σημείωσε πτώση 6,50%. Ο δείκτης **FTSE/X.A Liquid Mid**, έκλεισε στις 803,24 μονάδες σημειώνοντας άνοδο 7,42% σε σχέση με τον προηγούμενο μήνα που έκλεισε στις 747,76 μονάδες ενώ σε σχέση με τον αντίστοιχο Οκτώβριο του 2011 που είχε κλείσει στις 760,53 μονάδες, σημείωσε άνοδο 5,62%. Αντίστοιχα ο δείκτης **FTSE/XA Mid Cap** έκλεισε τις 896.03 μονάδες σημειώνοντας άνοδο 7,77% σε σχέση με τον προηγούμενο μήνα που είχε κλείσει στις 831.46 μονάδες και σε σχέση με τον αντίστοιχο Οκτώβριο του 2011 που είχε κλείσει στις 866,38 μονάδες, σημείωσε άνοδο 3,42%.

Η **μηνιαία αξία συναλλαγών** έφτασε το ύψος των 1816,73 εκ. ευρώ. σε σχέση με τον Σεπτέμβριο που ήταν στο επίπεδο των 1265,86 εκ. ευρώ, σημείωσε άνοδο κατά 43,52% ενώ σε σχέση με τον αντίστοιχο Οκτώβριο του 2011 που βρισκόταν στα 997,37 εκ. ευρώ σημείωσε άνοδο κατά 82,15%.

Η **μέση ημερήσια συναλλακτική κίνηση** έφτασε τα 78,99 εκ. ευρώ έναντι 63,29 εκ. ευρώ του Σεπτεμβρίου και των 49,77 εκ. ευρώ του Οκτωβρίου. Ο **μέσος ημερήσιος αριθμός πράξεων** έφτασε τις 34038 έναντι 30317 του Σεπτεμβρίου και των 24113 σε σχέση με τον Οκτώβριο του 2011.

Η **χρηματιστηριακή αξία** των μετοχών στην τελευταία ημέρα διαπραγμάτευσής τους έφτασε τα 29928.74 εκ. ευρώ έναντι 27645,05 εκ. ευρώ του Σεπτεμβρίου παρουσιάζοντας άνοδο 8,26% ενώ σε σχέση με τον Οκτώβριο 2011 που είχε φτάσει στο επίπεδο των 30377.74 εκ. ευρώ σημείωσε πτώση κατά 1,48%.

Από τις **μετοχές που κινήθηκαν περισσότερο** σε αξία τον μήνα Οκτώβριο ξεχώρισαν οι: ΕΘΝΙΚΗ ΤΡΑΠΕΖΑ (ΚΟ), ΟΠΑΠ (ΚΟ), ALPHA BANK (ΚΟ), ΠΕΙΡΑΙΩΣ ΤΡΑΠΕΖΑ (ΚΟ), ΤΡΑΠΕΖΑ ΚΥΠΡΟΥ (ΚΟ), ΟΤΕ Α.Ε (ΚΟ).

In October, the **ATHEX Composite Share Price Index** closed at 801.32 units and compared to last month's closing price, was increased by 8.42%. During the month of October the highest price which was 910.99 units was recorded during the session of October 22, 2012 while the lowest price which was 739.53 units was recorded during the session of October 01, 2012.

The **FTSE/ATHEX 20** Index closed at 293.34 units, marking an increase of 9.50% compared to the previous month's closing price which was 267.89 units and a decrease of 6.50% compared to October 2011 closing price that was 313.73 units. The **FTSE/ATHEX Liquid Mid** Index closed at 803.24 units, marking an increase of 7.42% compared to the previous month's closing price which was 747.76 units and an increase of 5.62% compared to October 2011 closing price that was 760.53 units. The **FTSE/ATHEX Mid Cap** Index closed at 896.03 units, recording an increase of 7.77% compared to the previous month's closing price which was 831.46 units and an increase of 3.42% compared to October 2011 closing price that was 866.38 units.

The **monthly value of transactions** reached 1816.73 million euros, recording an increase of 43.52% compared to 1265.86 million euros recorded in September and an increase of 82.15% compared to October 2011 (997.37 mill. euros).

The **average daily value of transactions** amounted to 78.99 million euros versus 63.29 million in September and 49.77 million euros compared to October 2011. The **average daily number of trades** reached 34038 versus 30317 in September and 24113 compared to October 2011.

The **market capitalisation** of shares during their last trading day amounted to 29928.74 million euros and compared to September's figure which was 27645.05 million euros marks an increase of 8,26%. Compared to October 2011 capitalisation recorded at 30377.74 million signalling a decrease of 1.48%.

Also, the **most active stocks** in October were the following: NATIONAL BANK (CR), ΟΠΑΠ (CR), ALPHA BANK (CR), PIRAEUS BANK (CR), BANK OF CYPRUS (CR), ΟΤΕ S.A (CR).

1.1 ΒΑΣΙΚΟΙ ΔΕΙΚΤΕΣ ΑΓΟΡΑΣ ΜΕΤΟΧΩΝ ΧΡΗΜΑΤΙΣΤΗΡΙΟΥ ΑΘΗΝΩΝ - ATHEX MAIN STOCK MARKET INDICES \*

Βάση Δείκτη FTSE/XA 20-FTSE/ATHEX 20 Index Base: 23.09.1997 = 1000 Μονάδες - Units,  
 Βάση Δείκτη FTSE/ATHEX Liquid Mid -FTSE/ATHEX Liquid Mid Index Base: 31.10.2008 = 2000 Μονάδες - Units  
 Βάση Δείκτη FTSE/XA - Χ.Α.Κ Τραπεζικός Δείκτης - FTSE/ATHEX - CSE Banking Index Base: 31.10.2008 = 2000 Μονάδες - Units  
 Βάση Δείκτη Τιμών Μεσαίας & Μικρής Κεφαλαιοποίησης - Athex Mid & SmallCap Category Price Index Index Base: 28.11.2008 = 5000 Μονάδες - Units  
 Βάση Δείκτη FTSE/XA MID CAP-FTSE/ATHEX MID CAP Index Base: 08.12.1999 = 1000 Μονάδες - Units, Βάση Δείκτη FTSE/XA SmallCap -FTSE/ATHEX SmallCap Index Base: 31.05.2001,  
 Βάση Δείκτη FTSE/XA ΔΕΙΚΤΗΣ ΑΓΟΡΑΣ-FTSE/ATHEX MARKET INDEX Index Base: 31.12.2002 = 2000 Μονάδες - Units, Βάση Δείκτη FTSE MED 100 - FTSE MED 100 Index Base:19.06.2003=5000 Μονάδες - Units,  
 Βάση Δείκτη FTSE/XA INTERNATIONAL-FTSE/ATHEX INTERNATIONAL Index Base: 30.12.2005 = 5000 Μονάδες - Units,  
 Βάση Δείκτη GT - 30 Price Index : 31.12.2005 = 1000 Μονάδες - Units  
 Βάση Δείκτη FTSE/XA Capped 20: 31.10.2011= 1000 Μονάδες - Price Index FTSE/ATHEX Capped 20: 31.10.2011= 1000Units

Μήνας Months	Γενικός Δείκτης ΧΑ ATHEX Composite Index			FTSE/XA. 20 - FTSE/Athex 20	FTSE/XA. Capped 20 - FTSE/Athex Capped 20	FTSE/XA Liquid Mid FTSE/ATHEX Liquid Mid	FTSE/XA. Mid Cap - FTSE/Athex Mid Cap	FTSE/XA.- Χ.Α.Κ. Τραπεζικός Δείκτης - FTSE/AThex - CSE Banking Index	FTSE/XA Mid & Small Cap Θεμελιωδών μεγεθών	GT-30 Δείκτης Τιμών GT-30 Price Index	Δείκτης Τιμών Μεσαίας & Μικρής Κεφαλαιοποίησης ΧΑ ATHEX Mid & SmallCap Price Index	FTSE/XA. SmallCap- FTSE/Athex SmallCap	FTSE/XA. International - FTSE/Athex International	FTSE/XA. Δείκτης Αγοράς - FTSE/Athex Market Index
	Κλείσιμο Last	Κατώτερη Έτους Year Low	Ανώτερη Έτους Year High											
2011 Οκτ. - Oct.	808.58	701.31	1,747.17	313.73		760.53	866.38	237.50		554.78	2,159.42	182.17	841.67	725.92
Νοέμ.-Nov.	682.21	654.93	1,747.17	269.92		592.62	673.86	219.31		532.31	2,000.44	166.25	689.35	620.94
Δεκ.-Dec.	680.42	641.85	1,747.17	264.91	854.75	562.10	639.50	196.84		507.03	1,969.92	158.24	-	607.38
Ιαν. - Jan.	796.02	621.71	796.90	338.50	1,105.11	627.53	714.50	357.03		596.87	1,944.73	181.82	-	766.74
Φεβ. - Feb.	743.59	621.71	847.63	305.21	987.82	600.66	680.72	295.59		614.00	1,889.83	181.74	-	694.82
Μάρ. - Mar.	728.93	621.71	847.63	282.58	914.01	647.05	721.34	225.55		612.92	1,844.67	171.99	-	651.29
Απρ. - Apr.	699.91	621.71	847.63	267.81	860.94	616.96	684.44	208.53		591.48	1,821.15	172.14	-	617.44
Μάιος - May	525.45	484.09	847.63	188.84	604.55	427.76	488.68	135.48		534.22	1,603.28	-	-	436.96
Ιούν.-Jun.	611.16	471.35	847.63	227.14	726.00	577.40	643.94	176.39		614.73	1,702.80	-	-	529.33
Ιουλ.-Jul.	598.68	471.35	847.63	216.66	690.04	532.95	605.32	154.76		658.81	1,689.45	-	-	504.30
Αύγ. - Aug.	646.82	471.35	847.63	233.66	744.96	561.14	632.82	158.46		675.83	1,669.32	-	-	542.50
Σεπ. - Sep.	739.12	471.35	847.63	267.89	869.20	747.76	831.46	209.74		670.80	1,927.02	-	-	628.93
2012 Οκτ. - Oct.	801.32	471.35	910.99	293.34	960.33	803.24	896.03	223.09	980.14	736.48	2,265.83	-	-	687.73

- Από τον Ιανουάριο 2006 εφαρμόζεται η διεθνώς αναγνωρισμένη κλαδική κατάταξη FTSE Dow Jones Industry Classification Benchmark (ICB) στο Χρηματιστήριο Αθηνών

- Since January 2006 the internationally known sector classification FTSE Dow Jones Industry Classification Benchmark (ICB) is applied in Athex .

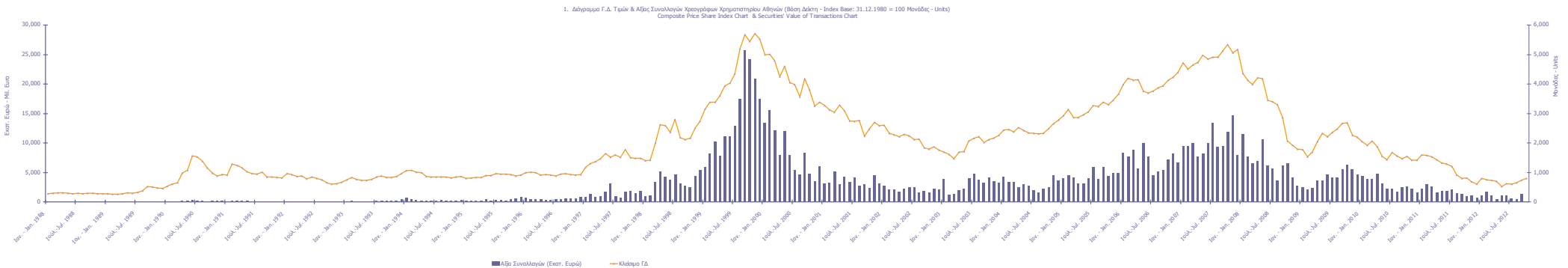

1.2 ΛΟΙΠΟΙ ΔΕΙΚΤΕΣ ΜΕΤΟΧΩΝ ΧΡΗΜΑΤΙΣΤΗΡΙΟΥ ΑΘΗΝΩΝ - ATHEX OTHER MARKET INDICES \*

Μήνας Months	FTSE/Med 100 - FTSE/Med 100	Συν. Απόδοσης Γενικού Δείκτη ΧΑ Total Return of ATHEX Composite Index	FTSE/Χ.Α. 20 Συνολικής Απόδοσης - FTSE/Athex 20 Total Return Index	FTSE/Χ.Α. 20 Net Σ.Α. - FTSE/ATHEX 20 Net TR	FTSE/Χ.Α. Capped 20 Συνολικής Απόδοσης - FTSE/Athex Capped 20 Total Return Index	FTSE/Χ.Α. Liquid Mid Συνολικής Απόδοσης FTSE/ATHEX Liquid Mid Total Return Index	FTSE/Χ.Α. Mid Cap Συνολικής Απόδοσης FTSE/ATHEX Mid Cap Total Return Index	GT-30 Συνολικής Απόδοσης GT-30 Total Return Index	FTSE/Χ.Α.-Χ.ΑΚ Τραπεζικός Δείκτης Συνολικής Απόδοσης FTSE/ATHEX-CSE Banking Total Return Index
2011 Οκτ. - Oct.	4,235.47	1,120.49	425.06			842.20	1,081.16	640.34	259.33
Νοέμ.-Nov.	3,934.28	945.37	365.72	1,047.10		651.97	840.88	614.41	239.43
Δεκ.-Dec.	4,002.31	942.89	358.93	1,027.67	854.75	622.48	797.97	585.23	214.87
Ιαν. - Jan.	4,454.18	1,103.08	458.64	1,313.13	1,105.11	694.93	891.57	688.93	389.74
Φεβ. - Feb.	4,186.05	1,030.43	413.54	1,184.01	987.82	665.19	849.40	708.70	322.67
Μάρ. - Mar.	4,257.73	1,011.11	382.88	1,096.22	914.01	716.58	900.10	707.45	246.25
Απρ. - Apr.	4,286.42	971.32	362.87	1,038.93	860.94	683.23	855.06	688.84	227.69
Μάιος - May	3,858.19	730.96	255.87	732.58	604.55	490.43	628.38	627.42	147.95
Ιούν.-Jun.	3,774.27	862.79	314.23	894.96	741.08	662.01	828.03	723.28	192.62
Ιούλ.-Jul.	3,954.59	847.96	300.35	855.00	706.37	611.06	779.02	775.37	169.01
Αύγ. - Aug.	3,874.33	922.66	325.23	924.77	765.69	645.07	816.46	796.10	173.06
Σεπ. - Sep.	4,074.95	1,054.32	372.81	1,060.23	893.39	859.61	1,072.77	790.17	229.07
2012 Οκτ. - Oct.	4,204.26	1,143.05	408.23	1,160.96	987.05	923.37	1,156.05	867.54	243.65

\* Από τον Ιανουάριο 2006 εφαρμόζεται η διεθνώς αναγνωρισμένη κλασική κατάταξη FTSE Dow Jones Industry Classification Benchmark (ICB) στο Χρηματιστήριο Αθηνών  
 \* Since January 2006 the internationally known sector classification FTSE Dow Jones Industry Classification Benchmark (ICB) is applied in Athex .

1.3 ΚΛΑΔΙΚΟΙ ΔΕΙΚΤΕΣ ΜΕΤΟΧΩΝ ΧΡΗΜΑΤΙΣΤΗΡΙΟΥ ΑΘΗΝΩΝ - ATHEX SECTOR MARKET INDICES \*

Βάση Κλαδικών Δεικτών Χ.Α - Sectoral Indices Base: 30.12.2005 =5000

Βάση Δείκτη Όλων των Μετοχών-All Share Index Base: 04.01.1988 = 100 Μονάδες - Units

Μήνας Months	FTSE/Χ.Α. Τράπεζες - FTSE/Atlex Banks	FTSE/Χ.Α. Χρηματοοικονομικές Υπηρεσίες - FTSE/Atlex Financial Services	FTSE/Χ.Α. Βιομηχανικά Προϊόντα & Υπηρεσίες - FTSE/Atlex Industrial Goods & Services	FTSE/Χ.Α. Εμπόριο - FTSE/Atlex Retail	FTSE/Χ.Α. Ακίνητης Περιουσίας - FTSE/Real Estate	FTSE/Χ.Α. Προσωπικά & Οικιακά Προϊόντα - FTSE/Atlex Personal & Household Goods	FTSE/Χ.Α. Τρόφιμα & Ποτά - FTSE/Atlex Food & Beverage	FTSE/Χ.Α. Πρώτες Ύλες - FTSE/Atlex Basic Resources	FTSE/Χ.Α. Κατασκευές & Υλικά - FTSE/Atlex Construction & Materials	FTSE/Χ.Α. Πετρέλαιο & Αέριο - FTSE/Atlex Oil & Gas	FTSE/Χ.Α. Χημικά - FTSE/Atlex Chemicals	FTSE/Χ.Α. Μάζα Ενημέρωσης - FTSE/Atlex Media	FTSE/Χ.Α. Ταξίδια & Αναψυχή - FTSE/Atlex Travel & Leisure	FTSE/Χ.Α. Τεχνολογία - FTSE/Atlex Technology	FTSE/Χ.Α. Τηλεπικοινωνίες - FTSE/Atlex Telecommunications	FTSE/Χ.Α. Υγείας Κοινής Οφθαλμίας - FTSE/Atlex Utilities	FTSE/Χ.Α. Υγεία - FTSE/Atlex Health Care	Όλων των μετοχών - All Share Index
2011 Οκτ. - Oct.	316.20	1,137.49	2,830.61	1,254.15	1,583.72	2,113.44	5,268.93	1,734.08	1,643.49	2,302.68	5,590.15	0.00	1,420.11	320.04	1,101.03	1,789.02	162.07	223.76
Νοέμ. -Nov.	292.56	1,034.84	2,528.50	1,132.10	1,306.78	1,907.99	4,228.10	1,519.07	1,305.30	2,272.18	5,096.63	457.73	1,124.70	319.33	864.31	1,269.54	149.52	194.12
Δεκ. -Dec.	262.86	998.85	2,394.06	1,106.98	1,442.81	1,893.62	4,876.95	1,448.36	1,353.78	2,240.51	4,996.65	478.53	1,139.46	268.41	792.74	1,190.27	132.75	190.75
Ιαν. - Jan.	480.13	1,139.01	2,523.92	990.48	1,610.90	1,895.90	5,229.53	1,516.80	1,516.51	2,109.43	5,225.87	470.21	1,311.77	326.50	778.98	1,250.76	150.37	221.77
Φεβ. - Feb.	398.48	1,106.22	2,421.64	1,124.93	1,523.27	1,854.96	5,182.52	1,357.99	1,700.47	1,960.16	6,242.44	430.68	1,117.93	337.44	655.11	1,189.93	140.52	206.61
Μάρ. - Mar.	300.33	879.00	2,622.17	1,115.59	1,428.59	1,827.58	5,272.28	1,346.77	1,599.40	2,136.60	5,749.25	561.76	1,211.50	321.06	878.07	1,207.76	125.40	200.92
Απρ. - Apr.	278.81	845.89	2,619.55	1,001.75	1,285.59	1,801.43	5,492.11	1,244.08	1,662.97	2,093.90	5,694.50	657.46	1,133.39	298.77	679.88	998.09	110.81	191.36
Μάιος - May	180.44	664.83	1,696.06	626.54	746.71	1,247.01	5,148.09	806.40	1,192.79	1,698.21	-	-	738.57	267.47	357.83	580.18	85.03	145.66
Ιούν. -Jun.	235.24	761.22	2,130.32	805.34	1,150.18	1,534.20	5,113.57	1,171.64	1,572.84	1,798.07	-	-	858.01	305.25	550.51	796.53	114.28	167.88
Ιούλ. -Jul.	207.47	640.29	1,948.18	733.03	1,226.10	1,494.47	5,207.12	1,037.35	1,483.87	1,851.57	-	-	850.26	286.39	556.02	855.34	105.26	162.77
Αύγ. - Aug.	211.90	729.10	1,882.59	879.43	1,203.48	1,718.11	5,561.79	1,098.18	1,544.68	1,931.73	-	-	953.56	291.24	710.16	1,032.39	104.65	172.25
Σεπ. - Sep.	280.72	969.53	2,629.60	1,283.95	1,406.71	2,234.43	5,438.38	1,567.55	1,774.97	2,286.12	-	-	740.39	364.57	801.00	1,418.33	151.04	193.62
2012 Οκτ. - Oct.	299.31	1,046.45	2,595.26	1,485.84	1,416.01	2,696.70	6,184.22	1,716.62	1,744.02	2,273.68	-	-	906.30	446.74	935.87	1,692.39	174.61	209.90

\* Από τον Ιανουάριο 2012: εφαρμόζεται η διεθνής αναγνωρισμένη μέθοδος κατάταξης FTSE Dow Jones Industry Classification Benchmark (ICB) στο Χρηματιστήριο Αθηνών  
 - Since January 2012, the internationally known sector classification FTSE Dow Jones Industry Classification Benchmark (ICB) is applied in Atlex.

ΧΡΗΜΑΤΙΣΤΗΡΙΑΚΗ ΑΞΙΑ 2012 (σε Εκατομμύρια Ευρώ)  
2012 MARKET CAPITALISATION (Million Euro)

ΜΗΝΑΣ MONTH	ΑΞΙΕΣ ΣΤΑΘΕΡΟΥ ΕΙΣΟΔΗΜΑΤΟΣ BONDS ***	ΚΥΡΙΑ ΑΓΟΡΑ MAIN MARKET	ΧΑΜΗΛΗ ΔΙΑΣΠΟΡΑ LOW DISPERSION	ΕΠΙΤΗΡΗΣΗ SURVEILLANCE	ΠΡΟΣ ΔΙΑΓΡΑΦΗ UNDER DELETION	ΣΥΝΟΛΟ ΜΕΤΟΧΩΝ STOCKS TOTAL
<b>2012 Ιαν. - Jan</b>	232,231.62	29,214.55	1,899.04	397.74	6.33	<b>31,517.65</b>
<b>Φεβ. - Feb.</b>	230,130.42	27,144.79	1,855.04	424.11	5.91	<b>29,429.85</b>
<b>Μάρ. - Mar.</b>	284,611.85	26,312.05	1,934.33	340.59	5.04	<b>28,592.00</b>
<b>Απρ. - Apr.</b>	63,692.73	25,123.13	1,885.20	460.84	9.18	<b>27,478.35</b>
<b>Μάιος - May</b>	62,073.86	18,889.35	1,733.33	416.43	6.40	<b>21,045.51</b>
<b>Ιούν.-Jun.</b>	58,471.49	21,957.47	1,823.37	342.76	6.96	<b>24,130.56</b>
<b>Ιούλ.-Jul.</b>	58,375.80	21,309.77	1,731.99	403.78	6.67	<b>23,452.21</b>
<b>Αύγ. - Aug.</b>	58,338.73	22,412.56	1,758.05	365.97	6.88	<b>24,543.47</b>
<b>Σεπ. - Sep.</b>	58,228.49	25,572.80	1,659.50	405.08	7.67	<b>27,645.05</b>
<b>Οκτ. - Oct.</b>	58,208.59	27,829.41	1,686.98	403.64	8.71	<b>29,928.74</b>

\*\*\* Περιλαμβάνονται τα Ομόλογα Κρατικών Τραπεζών και τα Εντοκα Γραμμάτια Ελληνικού Δημοσίου - The Bank Short Term Bonds and the Greek T-Bills are included.

- Η Χρηματιστηριακή αξία των μετοχών αναφέρεται στην τελευταία ημέρα διαπραγμάτευσης - Share's Market capitalisation refers to the last trading day

2. Διάγραμμα Χρηματιστηριακής Αξίας (Εκατομμύρια Ευρώ) - Market Capitalisation Chart (Million Euro)

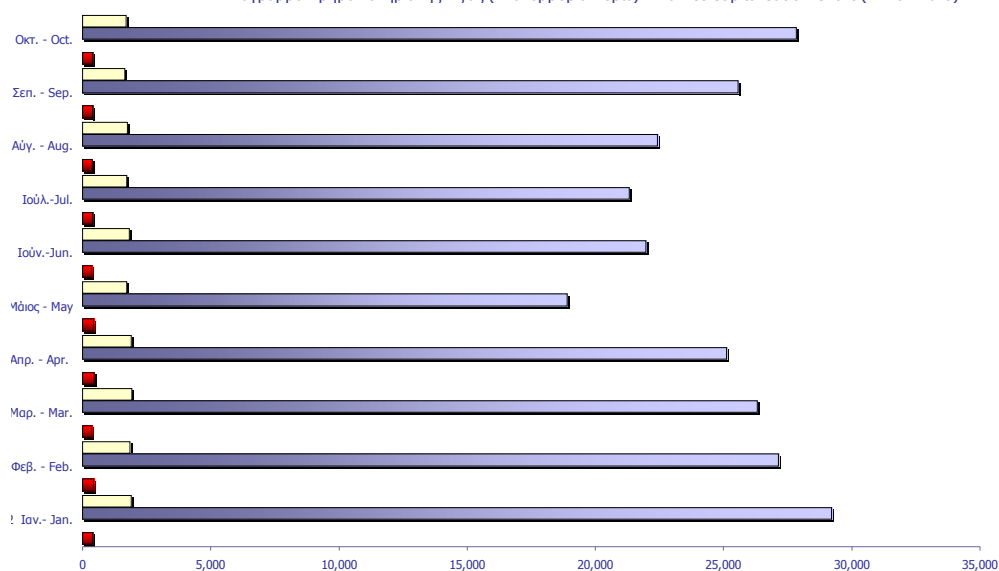



ΑΞΙΑ ΣΥΝΑΛΛΑΓΩΝ 2012 (σε Εκατομμύρια Ευρώ)  
2012 TRANSACTIONS VALUE (Million Euro)

ΜΗΝΑΣ MONTH	ΜΕΤΟΧΕΣ - STOCKS						ΔΙΑΠΡΑΓΜΑΤΕΥΣΙΜΑ ΑΜΟΙΒΑΙΑ ΚΕΦΑΛΑΙΑ (Δ.Α.Κ) EXCHANGE TRADED FUNDS ETFs	ΓΕΝΙΚΟ ΣΥΝΟΛΟ ΟΜΟΛΟΓΩΝ & ΧΡΕΩΡΑΦΩΣΕΩΝ GRAND TOTAL BONDS & SECURITIES
	ΛΞΙΕΣ ΣΤΑΘΕΡΟΥ ΕΙΣΟΔΗΜΑΤΟΣ BONDS	ΚΥΡΙΑ ΑΓΟΡΑ MAIN MARKET	ΧΑΜΗΛΗ ΔΙΑΣΠΟΡΑ LOW DISPERSION	ΕΠΙΤΗΡΗΣΗ SURVEILLANCE	ΠΡΟΣ ΔΙΑΓΡΑΦΗ UNDER DELETION			
2012 Ιαν. - Jan.	1.23	1,068.35	1.92	0.77	0.00	2.54	1,074.81	
Φεβ. - Feb.	2.06	1,675.92	1.32	1.31	0.01	2.81	1,683.43	
Μάρ. - Mar.	2.49	1,108.49	0.81	0.66	0.01	0.68	1,113.14	
Απρ. - Apr.	0.10	485.04	1.12	0.28	0.02	0.12	486.68	
Μάιος - May	0.07	1,058.24	1.49	0.47	0.05	0.13	1,060.45	
Ιούν. - Jun.	1.27	1,037.71	1.23	0.54	0.01	0.10	1,040.85	
Ιούλ. - Jul.	0.10	528.11	1.43	0.68	0.00	0.29	530.60	
Αύγ. - Aug.	0.08	480.31	1.22	0.64	0.00	0.43	482.48	
Σεπ. - Sep.	0.10	1,261.92	1.14	1.22	0.01	1.47	1,265.86	
Οκτ. - Oct.	0.16	1,811.96	1.39	1.92	0.01	1.29	1,816.73	
Σύνολο 2012 Total	3,337.99	10,516.05	13.08	8.51	0.11	9.87	10,555.05	

Η αξία συναλλαγών των δικαιωμάτων των μετοχών συμπεριλαμβάνεται στις κατά κατηγορία συναλλαγές-The rights' value of transactions is included in the value transactions per category

3. Διάγραμμα Αξίας Συναλλαγών (Εκατομμύρια Ευρώ) -  
Transactions Value Chart (Million Euro)

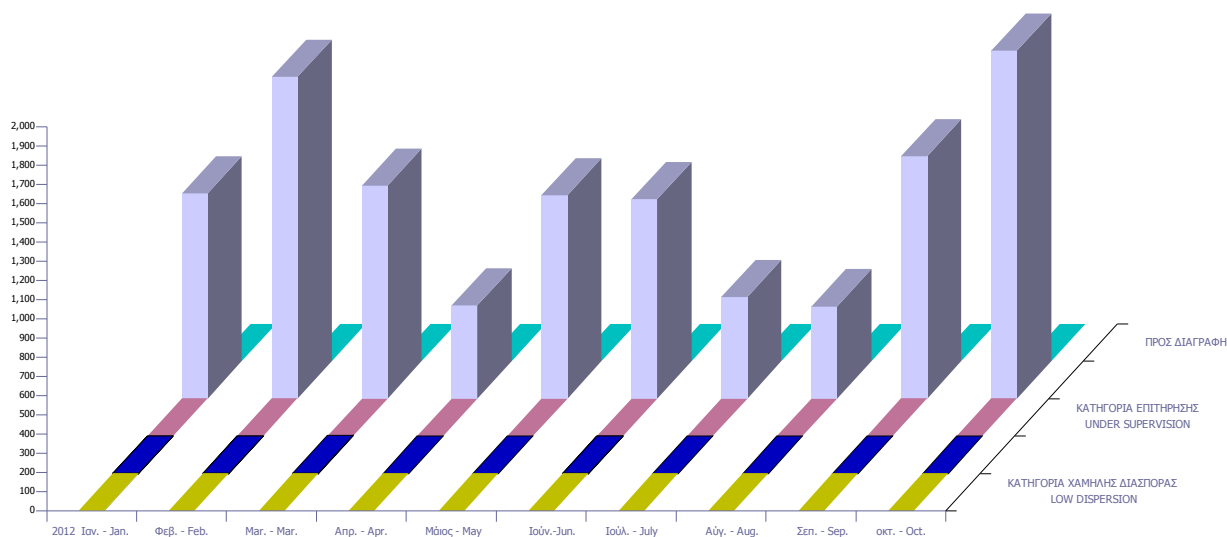

## Συναλλαγές τον Οκτώβριο 2012 October 2012 Transactions

	Όγκος Συναλλαγών Transactions Volume	Αξία Συναλλαγών (Ευρώ) Transactions Value (Euro)	Ποσοστό Συμμετοχής Percentage (%)
<b>A. Δάνεια - Bonds</b>			
Ομολογιακά Δάνεια Επιχειρήσεων (Α.Α.Σ.Ε.) - Corporate Bonds (F.I.S.M.)	550,610	158,657.73	0.01
Ομολογιακά Δάνεια Διεθνών Οργανισμών (Α.Α.Σ.Ε.)- Bonds of International Organizations (F.I.S.M.)	0	0.00	0.00
Ομολογιακά Δάνεια Ελληνικού Δημοσίου (Α.Α.Σ.Ε.)- Bonds of the Hellenic Republic (F.I.S.M.)	0	0.00	0.00
Δάνεια Απαλλοτριώσεως & Λαχειοφόρα - Expropriation & Lottery Bonds	0	0.00	0.00
Νομικών Προσώπων & Εταιριών σε Ξ.Ν. & Δρχ.-Corporation Bonds in F.X. & GRD	0	0.00	0.00
Ο.Ε.Δ. με ρήτρα ECU, USD, DEM, GBP - Government Bonds Linked to F.X.	0	0.00	0.00
Ομόλογα Ελλην. Δημ. Δραχμικά Φυσ. Τίτλοι (Α.Α.Σ.Ε.)- Govern. Bonds in GRD/ Materialized Titles (F.I.S.M.)	0	0.00	0.00
Ομόλογα Ελλην. Δημ. Δραχμικά Άυλοι Τίτλοι - Govern. Bonds in GRD/ Dematerialized Titles	0	0.00	0.00
Δάνεια Οικονομικής Εξυγιάνσεως - Economic Recovery Government Bonds	0	0.00	0.00
Επίσημα Ομόλογα Κρατικών Τραπεζών - State-Owned Banks Short Term Bonds	0	0.00	0.00
Έντοκα Γραμμάτια του Ελληνικού Δημοσίου - Greek Treasury Bills	0	0.00	0.00
Σύνολο Ομολόγων Διαπραγματεύσιμα στην Α.Α.Σ.Ε. - Total of Bonds Traded in F.I.S.M. @	550,610	158,657.73	0.01
Σύνολο (εκτός Α.Α.Σ.Ε.) - Total of Bonds (F.I.S.M. excluded)	0	0.00	0.00
<b>Σύνολο Δανείων - Total of Bonds</b>	<b>550,610</b>	<b>158,657.73</b>	<b>0.01</b>
<b>B. Μετοχές - Stocks **</b>			
Τράπεζες-Banks	1,711,688,830	928,626,335.79	51.12
Χρηματοοικονομικές Υπηρεσίες-Financial Services	77,582,622	71,502,965.79	3.94
Ακίνητη Περιουσία - Real Estate	2,243,579	3,196,978.06	0.18
Ασφάλειες-Insurance	157,863	92,957.13	0.01
Βιομηχανικά Προϊόντα & Υπηρεσίες-Industrial Goods & Services	12,325,858	32,974,946.70	1.82
Κατασκευές & Υλικά Κατασκευών-Construction & Materials	26,613,955	48,274,752.64	2.66
Εμπόριο-Retail	3,417,230	17,564,148.31	0.97
Μέσα Ενημέρωσης-Media	2,150,316	1,054,780.37	0.06
Πετρέλαιο & Αέριο-Oil & Gas	6,274,233	42,277,432.95	2.33
Προσωπικά & Οικιακά Αγαθά-Personal & Household Goods	11,727,183	28,625,354.26	1.58
Πρώτες Ύλες-Basic Resources	21,424,505	44,837,618.77	2.47
Υπηρεσίες Κοινής Ωφέλειας-Utilities	22,759,968	89,654,691.40	4.93
Τεχνολογία-Technology	12,223,573	5,287,366.41	0.29
Τηλεπικοινωνίες-Telecommunications	37,485,970	131,198,204.70	7.22
Τρόφιμα & Ποτά-Food & Beverage	9,533,252	89,817,870.98	4.94
Υγεία-Health Care	6,594,960	2,468,113.87	0.14
Ταξίδια & Αναψυχή-Travel & Leisure	74,723,710	273,317,664.11	15.04
Χημικά-Chemicals	3,981,858	4,508,748.03	0.25
Κύρια Αγορά - Main Market	2,034,221,046	1,811,959,727.44	99.74
Χαμηλής Διασποράς - Low Dispersion	863,914	1,391,755.12	0.08
Κατηγορία Επιτήρησης - Under Supervision	7,810,510	1,919,901.41	0.11
Προς Διαγραφή - Under Deletion	13,995	9,546.30	0.00
<b>Σύνολο Μετοχών - Total of Stocks</b>	<b>2,042,909,465</b>	<b>1,815,280,930.27</b>	<b>99.92</b>
Γ. Διαπραγματεύσιμα Αμοιβαία Κεφάλαια (Δ.Α.Κ) - ETFs	382,037	1,293,978	0.07
<b>ΓΕΝΙΚΟ ΣΥΝΟΛΟ ΧΡΕΟΓΡΑΦΩΝ - SECURITIES GRAND TOTAL</b>	<b>2,043,842,112</b>	<b>1,816,733,566.05</b>	<b>100.00</b>
Σύνολο Δικαιωμάτων - Total of Rights *	0	0.00	0.0000

Από τον Ιανουάριο 2006 με απόφαση του Δ.Σ του Χ.Α εφαρμόζεται η διεθνώς αναγνωρισμένη κλαδική κατάταξη FTSE Dow Jones Industry Classification Benchmark (ICB) στο Χρηματιστήριο Αθηνών - Since January 2006 the internationally known sector classification FTSE Dow Jones Industry Classification Benchmark (ICB) is being applied in the Athens.

\* Η αξία συναλλαγών των δικαιωμάτων των μετοχών συμπεριλαμβάνεται στις κατά κατηγορία κλαδικές συναλλαγές, ενώ των τεμαχίων όχι.  
The rights' value of transactions is included in the sectors breakdown, while the volume is not.

\*\* Η σύνθεση των παραπάνω αναφερθέντων κατηγοριών έχει ως εξής-The composition of the above mentioned sectors is as follows:

Τράπεζες-Banks : Τράπεζες-Banks

Χρηματοοικονομικές Υπηρεσίες-Financial Services:Εταιρείες Επενδύσεων-Equity Investment Instruments, Επενδυτικές Υπηρεσίες-Investment Services, Επενδύσεις Ακίνητης Περιουσίας-Real Estate Investment Trusts, Διαχείριση Κεφαλαίων-Asset Managers, Διαχείριση Ακίνητης Περιουσίας-Real Estate Holding & Development,Εξειδικευμένες Χρηματοοικονομικές Υπηρεσίες-Specialty Finance,Καταναλωτική Πίστη-Consumer Finance, Ασφάλειες - Insurances:Ασφάλειες Ιδιοκτησίας & Ζημιών-Property & Casualty Insurance, Γενικές Ασφάλειες-Full Line Insurance, Μεσίτες Ασφαλίσεων-Insurance Brokers,Ασφάλειες Ζωής-Life Insurance,Αντασφαλίσεις-Reinsurance  
Βιομηχανικά Προϊόντα & Υπηρεσίες-Industrial Goods & Services:Υλικά Συσκευασίας-Containers & Packaging, Διαφοροποιημένες Βιομηχανίες-Diversified Industrials, Ηλεκτρικά Μέρη & Εξοπλισμός-Electrical Components & Equipment, Εμπορικά Οχήματα και Φορτηγά-Commercial Vehicles & Trucks, Μηχανήματα Βιομηχανικού Εξοπλισμού-Industrial Machinery, Υπηρεσίες Μεταφορών-Transportation Services,Υποστηρικτικές Υπηρεσίες προς Επιχειρήσεις-Business Support Services,Προμηθευτές Βιομηχανίας-Industrial Suppliers,Θαλάσσιες Μεταφορές-Marine Transportation,Υπηρεσίες Επεξεργασίας & Διαχείρισης Απορριμμάτων-Waste & Disposal Services  
Κατασκευές & Υλικά Κατασκευών-Construction & Materials:Οικοδομικά Υλικά & Εξαρτήματα-Building Materials & Fixtures, Κατασκευές-Heavy Construction  
Εμπόριο-Retail:Λιανικό & Χονδρικό Εμπόριο Τροφίμων-Food Retailers & Wholesalers, Εμπόριο Ενδύματων-Apparel Retailers, Γενικό Εμπόριο-Broadline Retailers, Οικιακός Εξοπλισμός-Home Improvement Retailers,Εξειδικευμένο Λιανικό Εμπόριο-Specialty Retailers  
Μέσα Ενημέρωσης-Media:Τηλεόραση & Ψυχαγωγία-Broadcasting & Entertainment, Διαφήμιση-Media Agencies, Εκδόσεις-Publishing  
Πετρέλαιο & Αέριο-Oil & Gas:Διαυλιστήρια-Exploration & Production, Καθετοποιημένες Εταιρ. Πετρελαίου & Φυσικού Αερίου-Integrated Oil & Gas  
Προσωπικά & Οικιακά Αγαθά-Personal & Household Goods:Διαρκή Καταναλωτικά Αγαθά-Durable Household Products, Έπιπλα-Furnishings, Κατασκευή Κατοικιών-Home Construction, Παιχνίδια-Toys, Ρουχισμός & Αξεσουάρ-Clothing & Accessories, Υποδήματα-Footwear, Είδη Προσωπικής Φροντίδας-Personal Products,Καπνός-Tobacco,Μη Διαρκή Καταναλωτικά Αγαθά-Non Durable Household Products  
Πρώτες Ύλες-Basic Resources:Αλουμίνιο-Aluminum, Μη Σιδηρούχα Μέταλλα-Nonferrous Metals, Χάλυβας-Steel, Ορυχεία-General Mining  
Υπηρεσίες Κοινής Ωφέλειας-Utilities:Συμβατικός Ηλεκτρισμός-Conventional Electricity, Ύδρευση-Water,Εναλλακτικός Ηλεκτρισμός-Alternative Electricity  
Τεχνολογία-Technology:Εξοπλισμός Τηλεπικοινωνιών-Telecommunications Equipment, Υπηρεσίες Ηλεκτρονικών Υπολογιστών-Computer Services, Διαδίκτυο-Internet, Λογισμικό-Software, Υλικά Υπολογιστών-Computer Hardware, Ηλεκτρονικός Εξοπλισμός Γραφείων-Electronic Office Equipment  
Τηλεπικοινωνίες-Telecommunications:Σταθερή Τηλεφωνία-Fixed Line Telecommunications, Κινητή Τηλεφωνία-Mobile Telecommunications  
Τρόφιμα & Ποτά-Food & Beverage:Απόσταξη & Οινόπαραγωγή-Distillers & Vintners, Αναψυκτικά-Soft Drinks, Γεωργία & Αλιεία-Farming & Fishing, Τρόφιμα-Food Products  
Υγεία-Health Care:Ιατρικές Υπηρεσίες-Health Care Providers, Ιατρικός Εξοπλισμός-Medical Equipment, Φαρμακευτικά Προϊόντα-Pharmaceuticals  
Ταξίδια & Αναψυχή-Travel & Leisure:Τυχερά Παιχνίδια-Gambling, Ξενοδοχεία-Hotels, Υπηρεσίες Αναψυχής-Recreational Services, Εστίαση-Restaurants & Bars, Αεροπορικές Εταιρείες-Airlines,Ταξίδια & Τουρισμός-Travel & Tourism  
Χημικά-Chemicals:Βασικά Χημικά-Commodity Chemicals, Εξειδικευμένα Χημικά-Specialty Chemicals

ΣΤΟΙΧΕΙΑ ΜΕΣΗΣ ΗΜΕΡΗΣΙΑΣ ΑΞΙΑΣ ΣΥΝΑΛΛΑΓΩΝ ΜΕΤΟΧΩΝ ΑΝΑ ΚΑΤΗΓΟΡΙΑ ΔΙΑΠΡΑΓΜΑΤΕΥΣΗΣ  
AVERAGE DAILY STOCKS VALUE OF TRANSACTIONS DATA PER TRADING CATEGORY

Κύρια Αγορά Main Market	Χαμηλή Διασπορά Low Dispersion	Επιτήρηση Surveillance	Προς Διαγραφή Under Deletion	ΣΥΝΟΛΟ-Total
01/01/2012-31/10/2012	01/01/2012-31/10/2012	01/01/2012-31/10/2012	01/01/2012-31/10/2012	01/01/2012-31/10/2012

Μέση Αξία Συναλλαγών χωρίς πακέτα (Σύνολο σε εκατ. Euro) / Average daily value of transactions without block trades (Total in million of Euros)

A 1. ΑΝΑΛΥΣΗ ΑΝΑ ΦΑΣΗ

ΣΤΟ ΑΝΟΙΓΜΑ	1.05	0.03	0.02	0.00	1.10
ΣΥΝΕΧΗΣ ΔΙΑΠΡΑΓΜΑΤΕΥΣΗ	42.77	0.00	0.00	0.00	42.77
ΕΝΔΙΑΜΕΣΑ ΑΥΚΤΙΟΝ	0.08	0.01	0.01	0.00	0.10
ΑΥΚΤΙΟΝ ΚΛΕΙΣΙΜΑΤΟΣ	2.63	0.01	0.01	0.00	2.65
ΣΤΟ ΚΛΕΙΣΙΜΟ	1.06	0.00	0.00	0.00	1.07
ΣΥΝΟΛΟ	47.59	0.06	0.03	0.00	47.69
Πακέτα	2.71	0.00	0.01	0.00	2.72
Γενικό ΣΥΝΟΛΟ	50.30	0.06	0.04	0.00	50.40
Αξία συναλλαγών ανοικτών πωλήσεων	0.00%	0.00%	0.00%	0.00%	0.00%
Αξία συναλλαγών ειδικών διαπραγματευτών	7.01%	0.00%	0.00%	0.00%	6.99%
Αξία συναλλαγών μέσω ODL	59.27%	54.84%	0.00%	86.49%	59.25%
% Στο σύνολο	99.79%	0.12%	0.08%	0.00%	100.00%

A1. ANALYSIS PER TRADING PHASE

At the Open	
Continuous Trading	
Intraday Auctions	
Closing Auction	
At the Close	
Total	
Block Trades	
Grand total	
Value of Transactions Short selling	
Value of Transactions of Market Makers	
Value of Transactions ODL	
% on the Total	

Κύρια Αγορά Main Market	Χαμηλή Διασπορά Low Dispersion	Επιτήρηση Surveillance	Προς Διαγραφή Under Deletion	ΣΥΝΟΛΟ-Total
01/01/2012-31/10/2012	01/01/2012-31/10/2012	01/01/2012-31/10/2012	01/01/2012-31/10/2012	01/01/2012-31/10/2012

Μέση Αξία Συναλλαγών χωρίς πακέτα (Σύνολο σε εκατ. Euro) / Average daily value of transactions without block trades (Total in million of Euros)

B 1. ΣΥΝΕΧΗΣ ΔΙΑΠΡΑΓΜΑΤΕΥΣΗ

A' ΧΡΟΝΙΚΗ ΠΕΡΙΟΔΟΣ ( Έως 11:00:00) *	6.03	0.00	0.00	0.00	6.03
B' ΧΡΟΝΙΚΗ ΠΕΡΙΟΔΟΣ (11:00:01 - 11:30:00)	4.08	0.00	0.00	0.00	4.08
Γ' ΧΡΟΝΙΚΗ ΠΕΡΙΟΔΟΣ (11:30:01 - 12:00:00)	3.32	0.00	0.00	0.00	3.32
Δ' ΧΡΟΝΙΚΗ ΠΕΡΙΟΔΟΣ (12:00:01 - 12:30:00)	2.79	0.00	0.00	0.00	2.79
Ε' ΧΡΟΝΙΚΗ ΠΕΡΙΟΔΟΣ (12:30:01 - 13:00:00)	2.59	0.00	0.00	0.00	2.59
ΣΤ' ΧΡΟΝΙΚΗ ΠΕΡΙΟΔΟΣ (13:00:01 - 13:30:00)	2.52	0.00	0.00	0.00	2.52
Ζ' ΧΡΟΝΙΚΗ ΠΕΡΙΟΔΟΣ (13:30:01 - 14:00:00)	2.31	0.00	0.00	0.00	2.31
Η' ΧΡΟΝΙΚΗ ΠΕΡΙΟΔΟΣ (14:00:01 - 14:30:00)	2.37	0.00	0.00	0.00	2.37
Θ' ΧΡΟΝΙΚΗ ΠΕΡΙΟΔΟΣ (14:30:01 - 15:00:00)	2.64	0.00	0.00	0.00	2.64
Ι' ΧΡΟΝΙΚΗ ΠΕΡΙΟΔΟΣ (15:00:01 - 15:30:00)	2.69	0.00	0.00	0.00	2.69
ΙΑ' ΧΡΟΝΙΚΗ ΠΕΡΙΟΔΟΣ (15:30:01 - 16:00:00)	2.88	0.00	0.00	0.00	2.88
ΙΒ' ΧΡΟΝΙΚΗ ΠΕΡΙΟΔΟΣ (Από 16:00:01 - 16:30:00)	3.26	0.00	0.00	0.00	3.26
ΙΓ' ΧΡΟΝΙΚΗ ΠΕΡΙΟΔΟΣ (Από 16:30:01)	5.29	0.00	0.00	0.00	5.29
Γ(ι) ΧΡΟΝΙΚΗ ΠΕΡΙΟΔΟΣ (Από 16:50:00) - ΤΕΛΕΥΤΑΙΑ 10 ΛΕΠΤΑ	2.29	0.00	0.00	0.00	2.29
Γ(iii) ΑΞΙΑ 30% ΠΡΑΞΕΩΝ ΤΟΥ ΒΑΣΙΚΟΥ ΠΙΝΑΚΑ	14.98	0.00	0.00	0.00	14.98
<b>ΣΥΝΟΛΟ*</b>	<b>42.77</b>	<b>0.00</b>	<b>0.00</b>	<b>0.00</b>	<b>42.77</b>

B1. CONTINUOUS TRADING PHASE

1st Period (till 11:00:00) *	
2nd Period (11:00:01 - 11:30:00)	
3rd Period (11:30:01 - 12:00:00)	
4th Period (12:00:01 - 12:30:00)	
5th Period (12:30:01 - 13:00:00)	
6th Period (14:00:01 - 13:30:00)	
7th Period (13:30:01 - 14:00:00)	
8th Period (14:00:01 - 14:30:00)	
9th Period (14:30:01 - 15:00:00)	
10th Period (Από 15:00:01 - 15:30:00)	
11th Period (15:30:01 - 16:00:00)	
12th Period ( 16:00:01 - 16:30:00)	
13th Period (16:30:01)	
C (i) (From 16:50:00) Last ten minutes of Continuous Trading	

C (iii) The Value of 30% of the trades which are included to the calculation of the closing prices

TOTAL

\* δεν περιλαμβάνεται η αξία των συναλλαγών στο άνοιγμα

ΣΤΟΙΧΕΙΑ ΜΕΣΗΣ ΗΜΕΡΗΣΙΑΣ ΑΞΙΑΣ ΣΥΝΑΛΛΑΓΩΝ ΜΕΤΟΧΩΝ ΑΝΑ ΚΑΤΗΓΟΡΙΑ ΔΙΑΠΡΑΓΜΑΤΕΥΣΗΣ  
AVERAGE DAILY STOCKS VALUE OF TRANSACTIONS DATA PER TRADING CATEGORY

Κύρια Αγορά Main Market	Χαμηλή Διασπορά Low Dispersion	Επιτήρηση Surveillance	Προς Διαγραφή Under Deletion	ΣΥΝΟΛΟ-Total
01/01/2012-31/10/2012	01/01/2012-31/10/2012	01/01/2012-31/10/2012	01/01/2012-31/10/2012	01/01/2012-31/10/2012

Μέσος Αριθμός Πράξεων χωρίς πακέτα. / Average daily number of transactions without block trades

Γ 1. ΑΝΑΛΥΣΗ ΑΝΑ ΦΑΣΗ

ΣΤΟ ΑΝΟΙΓΜΑ	706.53	36.40	67.39	2.12	812.44
ΣΥΝΕΧΗΣ ΔΙΑΠΡΑΓΜΑΤΕΥΣΗ	21,967.32	0.00	0.00	0.00	21,967.33
ΕΝΔΙΑΜΕΣΑ ΑΥΚΤΙΟΝ	33.00	16.44	29.10	0.00	78.54
ΑΥΚΤΙΟΝ ΚΛΕΙΣΙΜΑΤΟΣ	642.14	18.54	31.94	0.00	692.62
ΣΤΟ ΚΛΕΙΣΙΜΟ	381.20	2.37	3.33	0.05	386.95
ΣΥΝΟΛΟ	23,730.18	73.75	131.77	2.18	23,937.88
Πακέτα	2.69	0.01	0.02	0.00	2.72
Γενικό ΣΥΝΟΛΟ	23,732.87	73.76	131.79	2.18	23,940.60
Αριθμός Πράξεων ανοικτών πωλήσεων	0.00%	0.00%	0.00%	0.00%	0.00%
Αριθμός Πράξεων ειδικών διαπραγματευτών	4.88%	0.00%	0.00%	0.00%	4.83%
Αριθμός Πράξεων μέσω ODL	68.37%	60.44%	72.69%	85.60%	68.37%
% Στο σύνολο	99.13%	0.31%	0.55%	0.01%	100.00%

C1. ANALYSIS PER TRADING PHASE

At the Open	
ContinuousTrading	
Intraday Auctions	
Closing Auction	
At the Close	
Total	
BlockTrades	
Grand total	
Number of Trades of Short selling	
Number of Trades of Market Makers	
Number of Trades through ODL	
% on the Total	

Κύρια Αγορά Main Market	Χαμηλή Διασπορά Low Dispersion	Επιτήρηση Surveillance	Προς Διαγραφή Under Deletion	ΣΥΝΟΛΟ-Total
01/01/2012-31/10/2012	01/01/2012-31/10/2012	01/01/2012-31/10/2012	01/01/2012-31/10/2012	01/01/2012-31/10/2012

Μέσος Αριθμός Πράξεων χωρίς πακέτα. / Average daily number of transactions without block trades

Δ 1. ΣΥΝΕΧΗΣ ΔΙΑΠΡΑΓΜΑΤΕΥΣΗ

Α' ΧΡΟΝΙΚΗ ΠΕΡΙΟΔΟΣ ( Έως 11:00:00) *	2,791.22	0.00	0.00	0.00	2,791.22
Β' ΧΡΟΝΙΚΗ ΠΕΡΙΟΔΟΣ (11:00:01 - 11:30:00)	2,090.44	0.00	0.00	0.00	2,090.44
Γ' ΧΡΟΝΙΚΗ ΠΕΡΙΟΔΟΣ (11:30:01 - 12:00:00)	1,710.87	0.00	0.00	0.00	1,710.87
Δ' ΧΡΟΝΙΚΗ ΠΕΡΙΟΔΟΣ (12:00:01 - 12:30:00)	1,487.46	0.00	0.00	0.00	1,487.46
Ε' ΧΡΟΝΙΚΗ ΠΕΡΙΟΔΟΣ (12:30:01 - 13:00:00)	1,392.86	0.00	0.00	0.00	1,392.86
ΣΤ' ΧΡΟΝΙΚΗ ΠΕΡΙΟΔΟΣ (13:00:01 - 13:30:00)	1,354.19	0.00	0.00	0.00	1,354.19
Ζ' ΧΡΟΝΙΚΗ ΠΕΡΙΟΔΟΣ (13:30:01 - 14:00:00)	1,257.00	0.00	0.00	0.00	1,257.00
Η' ΧΡΟΝΙΚΗ ΠΕΡΙΟΔΟΣ (14:00:01 - 14:30:00)	1,262.46	0.00	0.00	0.00	1,262.46
Θ' ΧΡΟΝΙΚΗ ΠΕΡΙΟΔΟΣ (14:30:01 - 15:00:00)	1,353.03	0.00	0.00	0.00	1,353.03
Ι' ΧΡΟΝΙΚΗ ΠΕΡΙΟΔΟΣ (15:00:01 - 15:30:00)	1,359.37	0.00	0.00	0.00	1,359.37
ΙΑ' ΧΡΟΝΙΚΗ ΠΕΡΙΟΔΟΣ (15:30:01 - 16:00:00)	1,485.94	0.00	0.00	0.00	1,485.94
ΙΒ' ΧΡΟΝΙΚΗ ΠΕΡΙΟΔΟΣ (Από 16:00:01 - 16:30:00)	1,720.09	0.00	0.00	0.00	1,720.09
ΙΓ' ΧΡΟΝΙΚΗ ΠΕΡΙΟΔΟΣ (Από 16:30:01)	2,702.40	0.00	0.00	0.00	2,702.40
Γ(ι) ΧΡΟΝΙΚΗ ΠΕΡΙΟΔΟΣ (Από 16:50:00) - ΤΕΛΕΥΤΑΙΑ 10 ΛΕΠΤΑ	1,188.43	0.00	0.00	0.00	1,188.43
Γ(ιιι) ΑΞΙΑ 30% ΠΡΑΞΕΩΝ ΤΟΥ ΒΑΣΙΚΟΥ ΠΙΝΑΚΑ	6,898.17	0.00	0.00	0.95	6,899.12
ΣΥΝΟΛΟ*	21,967.32	0.00	0.00	0.00	21,967.33

D1. CONTINUOUS TRADING PHASE

1st Period (till 11:00:00) *	
2nd Period (11:00:01 - 11:30:00)	
3rd Period (11:30:01 - 12:00:00)	
4th Period (12:00:01 - 12:30:00)	
5th Period (12:30:01 - 13:00:00)	
6th Period (14:00:01 - 13:30:00)	
7th Period (13:30:01 - 14:00:00)	
8th Period (14:00:01 - 14:30:00)	
9th Period (14:30:01 - 15:00:00)	
10th Period (Από 15:00:01 - 15:30:00)	
11th Period (15:30:01 - 16:00:00)	
12th Period ( 16:00:01 - 16:30:00)	
13th Period (16:30:01)	
C (i) (From 16:50:00) Last ten minutes of Continuous Trading	

C (iii) The Value of 30% of the trades which are included to the calculation of the closing prices

TOTAL

\* Δεν περιλαμβάνεται η αξία των συναλλαγών στο άνοιγμα  
ΧΡΗΜΑΤΙΣΤΗΡΙΟ ΑΘΗΝΩΝ Α.Ε. - ATHENS EXCHANGE S.A.

ΣΤΟΙΧΕΙΑ ΜΕΣΗΣ ΗΜΕΡΗΣΙΑΣ ΑΞΙΑΣ ΣΥΝΑΛΛΑΓΩΝ ΜΕΤΟΧΩΝ ΑΝΑ ΔΕΙΚΤΗ ΚΥΡΙΑΣ ΑΓΟΡΑΣ  
AVERAGE DAILY STOCKS VALUE OF TRANSACTIONS DATA PER INDEX OF MAIN MARKET

A 1. ΑΝΑΛΥΣΗ ΑΝΑ ΦΑΣΗ

ΣΤΟ ΑΝΟΙΓΜΑ
ΣΥΝΕΧΗΣ ΔΙΑΠΡΑΓΜΑΤΕΥΣΗ
ΕΝΔΙΑΜΕΣΑ ΑΥΚΤΙΟΝ
ΑΥΚΤΙΟΝ ΚΛΕΙΣΙΜΑΤΟΣ
ΣΤΟ ΚΛΕΙΣΙΜΟ
ΣΥΝΟΛΟ
Πακέτα
Γενικό ΣΥΝΟΛΟ
Αξία συναλλαγών ανοικτών πωλήσεων
Αξία συναλλαγών ειδικών διαπραγματευτών
Αξία συναλλαγών μέσω ODL
% Στο σύνολο

ΓΔ Composite Index	FTSE/XA 20 FTAE ATHEX 20	FTSE/XA Liquid Mid FTSE/ATHEX Liquid Mid	Λοιπές Κύριας Αγοράς Main Market Remaining Cos
01/01/2012-31/10/2012	01/01/2012-31/10/2012	01/01/2012-31/10/2012	01/01/2012-31/10/2012
<i>Μέση Αξία Συναλλαγών χωρίς πακέτα (Σύνολο σε εκατ. Euro) / Average daily value of transactions without block trades (Total in million of Euros)</i>			
0.98	0.94	0.05	0.06
41.31	39.56	2.41	0.00
0.07	0.07	0.00	0.00
2.59	2.51	0.09	0.00
1.03	0.95	0.08	0.00
45.99	44.03	2.63	0.00
2.67	2.15	0.39	0.00
48.65	46.18	3.02	0.00
0.00%	0.00%	0.00%	0.00%
7.16%	7.39%	3.26%	0.00%
58.83%	60.05%	50.29%	0.00%
96.52%	91.62%	6.00%	0.00%

A1. ANALYSIS PER TRADING PHASE

At the Open
Continuous Trading
Intraday Auctions
Closing Auction
At the Close
Total
Block Trades
Grand total
Value of Transactions Short selling
Value of Transactions of Market Makers
Value of Transactions ODL
% on the Total

B 1. ΣΥΝΕΧΗΣ ΔΙΑΠΡΑΓΜΑΤΕΥΣΗ

A' ΧΡΟΝΙΚΗ ΠΕΡΙΟΔΟΣ ( Έως 11:00:00) *
B' ΧΡΟΝΙΚΗ ΠΕΡΙΟΔΟΣ (11:00:01 - 11:30:00)
Γ' ΧΡΟΝΙΚΗ ΠΕΡΙΟΔΟΣ (11:30:01 - 12:00:00)
Δ' ΧΡΟΝΙΚΗ ΠΕΡΙΟΔΟΣ (12:00:01 - 12:30:00)
Ε' ΧΡΟΝΙΚΗ ΠΕΡΙΟΔΟΣ (12:30:01 - 13:00:00)
ΣΤ' ΧΡΟΝΙΚΗ ΠΕΡΙΟΔΟΣ (13:00:01 - 13:30:00)
Ζ' ΧΡΟΝΙΚΗ ΠΕΡΙΟΔΟΣ (13:30:01 - 14:00:00)
Η' ΧΡΟΝΙΚΗ ΠΕΡΙΟΔΟΣ (14:00:01 - 14:30:00)
Θ' ΧΡΟΝΙΚΗ ΠΕΡΙΟΔΟΣ (14:30:01 - 15:00:00)
Ι' ΧΡΟΝΙΚΗ ΠΕΡΙΟΔΟΣ (15:00:01 - 15:30:00)
ΙΑ' ΧΡΟΝΙΚΗ ΠΕΡΙΟΔΟΣ (15:30:01 - 16:00:00)
ΙΒ' ΧΡΟΝΙΚΗ ΠΕΡΙΟΔΟΣ (Από 16:00:01 - 16:30:00)
ΙΓ' ΧΡΟΝΙΚΗ ΠΕΡΙΟΔΟΣ (Από 16:30:01)
Γ(ι) ΧΡΟΝΙΚΗ ΠΕΡΙΟΔΟΣ (Από 16:50:00) - ΤΕΛΕΥΤΑΙΑ 10 ΛΕΠΤΑ
Γ(ιι) ΑΞΙΑ 30% ΠΡΑΞΕΩΝ ΤΟΥ ΒΑΣΙΚΟΥ ΠΙΝΑΚΑ

ΓΔ Composite Index	FTSE/XA 20 FTAE ATHEX 20	FTSE/XA Liquid Mid FTSE/ATHEX Liquid Mid	Λοιπές Κύριας Αγοράς Main Market Remaining Cos
<i>Μέση Αξία Συναλλαγών χωρίς πακέτα (Σύνολο σε εκατ. Euro) / Average daily value of transactions without block trades (Total in million of Euros)</i>			
5.84	5.73	0.23	0.00
3.93	3.80	0.21	0.00
3.20	3.07	0.19	0.00
2.68	2.57	0.16	0.00
2.50	2.38	0.16	0.00
2.43	2.31	0.15	0.00
2.23	2.11	0.14	0.00
2.28	2.18	0.13	0.00
2.54	2.43	0.15	0.00
2.60	2.48	0.15	0.00
2.79	2.66	0.16	0.00
3.16	3.00	0.20	0.00
5.13	4.83	0.35	0.00
2.23	2.08	0.16	0.00
14.64	14.05	0.79	0.00
<b>41.31</b>	<b>39.56</b>	<b>2.41</b>	<b>0.00</b>

B1. CONTINUOUS TRADING PHASE

1st Period (till 11:00:00) *
2rd Period (11:00:01 - 11:30:00)
3rd Period (11:30:01 - 12:00:00)
4th Period (12:00:01 - 12:30:00)
5th Period (12:30:01 - 13:00:00)
6th Period (14:00:01 - 13:30:00)
7th Period (13:30:01 - 14:00:00)
8th Period (14:00:01 - 14:30:00)
9th Period (14:30:01 - 15:00:00)
10th Period (Από 15:00:01 - 15:30:00)
11th Period (15:30:01 - 16:00:00)
12th Period ( 16:00:01 - 16:30:00)
13th Period (16:30:01)

C (i) (From 16:50:00) Last ten minutes of Continuous Trading  
C (ii) The Value of 30% of the trades which are included to the calculation of the closing prices

ΣΥΝΟΛΟ\*

\* δεν περιλαμβάνεται η αξία των συναλλαγών στο άνοιγμα

TOTAL

ΣΤΟΙΧΕΙΑ ΜΕΣΗΣ ΗΜΕΡΗΣΙΑΣ ΑΞΙΑΣ ΣΥΝΑΛΛΑΓΩΝ ΜΕΤΟΧΩΝ ΑΝΑ ΔΕΙΚΤΗ ΚΥΡΙΑΣ ΑΓΟΡΑΣ  
AVERAGE DAILY STOCKS VALUE OF TRANSACTIONS DATA PER INDEX OF MAIN MARKET

Γ 1. ΑΝΑΛΥΣΗ ΑΝΑ ΦΑΣΗ

ΣΤΟ ΑΝΟΙΓΜΑ
ΣΥΝΕΧΗΣ ΔΙΑΠΡΑΓΜΑΤΕΥΣΗ
ΕΝΔΙΑΜΕΣΑ ΑΥΣΤΙΟΝ
ΑΥΣΤΙΟΝ ΚΛΕΙΣΙΜΑΤΟΣ
ΣΤΟ ΚΛΕΙΣΙΜΟ
ΣΥΝΟΛΟ
Πακέτα
Γενικό ΣΥΝΟΛΟ
Αριθμός Πράξεων ανοικτών πωλήσεων
Αριθμός Πράξεων ειδικών διαπραγματευτών
Αριθμός Πράξεων μέσω ODL
% Στο σύνολο

ΓΔ Composite Index	FTSE/XA 20 FTAE ATHEX 20	FTSE/XA Liquid Mid FTSE/ATHEX Liquid Mid	Λοιπές Κύριας Αγοράς Main Market Remaining Cos
01/01/2012-31/10/2012	01/01/2012-31/10/2012	01/01/2012-31/10/2012	01/01/2012-31/10/2012
<i>Μέσος Αριθμός Πράξεων χωρίς πακέτα. / Average daily number of transactions without block trades</i>			
489.48	404.82	81.82	219.88
19,798.33	17,979.52	2,493.55	1,494.24
19.77	14.50	3.92	14.59
573.68	501.30	78.82	62.01
329.74	283.29	55.47	42.44
21,211.00	19,183.43	2,713.59	1,833.16
2.50	1.98	0.42	0.29
21,213.50	19,185.41	2,714.01	1,833.45
0.00%	0.00%	0.00%	0.00%
5.18%	5.53%	2.78%	1.17%
67.57%	68.64%	65.56%	69.62%
88.61%	80.14%	11.34%	7.66%
ΓΔ Composite Index	FTSE/XA 20 FTAE ATHEX 20	FTSE/XA Liquid Mid FTSE/ATHEX Liquid Mid	Λοιπές Κύριας Αγοράς Main Market Remaining Cos

C1. ANALYSIS PER TRADING PHASE

At the Open
ContinuousTrading
Intraday Auctions
Closing Auction
At the Close
Total
BlockTrades
Grand total
Number of Trades of Short selling
Number of Trades of Market Makers
Number of Trades through ODL
% on the Total

Δ 1. ΣΥΝΕΧΗΣ ΔΙΑΠΡΑΓΜΑΤΕΥΣΗ

Α' ΧΡΟΝΙΚΗ ΠΕΡΙΟΔΟΣ ( Έως 11:00:00) *
Β' ΧΡΟΝΙΚΗ ΠΕΡΙΟΔΟΣ (11:00:01 - 11:30:00)
Γ' ΧΡΟΝΙΚΗ ΠΕΡΙΟΔΟΣ (11:30:01 - 12:00:00)
Δ' ΧΡΟΝΙΚΗ ΠΕΡΙΟΔΟΣ (12:00:01 - 12:30:00)
Ε' ΧΡΟΝΙΚΗ ΠΕΡΙΟΔΟΣ (12:30:01 - 13:00:00)
ΣΤ' ΧΡΟΝΙΚΗ ΠΕΡΙΟΔΟΣ (13:00:01 - 13:30:00)
Ζ' ΧΡΟΝΙΚΗ ΠΕΡΙΟΔΟΣ (13:30:01 - 14:00:00)
Η' ΧΡΟΝΙΚΗ ΠΕΡΙΟΔΟΣ (14:00:01 - 14:30:00)
Θ' ΧΡΟΝΙΚΗ ΠΕΡΙΟΔΟΣ (14:30:01 - 15:00:00)
Ι' ΧΡΟΝΙΚΗ ΠΕΡΙΟΔΟΣ (15:00:01 - 15:30:00)
ΙΑ' ΧΡΟΝΙΚΗ ΠΕΡΙΟΔΟΣ (15:30:01 - 16:00:00)
ΙΒ' ΧΡΟΝΙΚΗ ΠΕΡΙΟΔΟΣ (Από 16:00:01 - 16:30:00)
ΙΓ' ΧΡΟΝΙΚΗ ΠΕΡΙΟΔΟΣ (Από 16:30:01)
Γ(ι) ΧΡΟΝΙΚΗ ΠΕΡΙΟΔΟΣ (Από 16:50:00) - ΤΕΛΕΥΤΑΙΑ 10 ΛΕΠΤΑ
Γ(ιι) ΑΞΙΑ 30% ΠΡΑΞΕΩΝ ΤΟΥ ΒΑΣΙΚΟΥ ΠΙΝΑΚΑ

ΓΔ Composite Index	FTSE/XA 20 FTAE ATHEX 20	FTSE/XA Liquid Mid FTSE/ATHEX Liquid Mid	Λοιπές Κύριας Αγοράς Main Market Remaining Cos
<i>Μέσος Αριθμός Πράξεων χωρίς πακέτα. / Average daily number of transactions without block trades</i>			
2,557.12	2,449.24	229.33	112.64
1,888.16	1,763.67	219.14	107.62
1,538.20	1,412.06	196.29	102.52
1,331.69	1,212.60	174.00	100.86
1,255.90	1,133.02	165.62	94.22
1,215.28	1,091.89	159.40	102.89
1,127.10	1,011.24	152.08	93.68
1,132.36	1,019.77	146.80	95.89
1,215.76	1,098.25	156.48	98.30
1,220.61	1,100.14	153.80	105.44
1,342.46	1,201.55	175.71	108.68
1,553.28	1,379.90	208.02	132.16
2,420.42	2,106.17	356.86	239.37
1,065.05	913.87	162.57	112.00
6,262.92	5,669.08	796.61	432.48
<b>19,798.33</b>	<b>17,979.52</b>	<b>2,493.55</b>	<b>1,494.24</b>

D1. CONTINUOUS TRADING PHASE

1st Period (till 11:00:00) *
2rd Period (11:00:01 - 11:30:00)
3rd Period (11:30:01 - 12:00:00)
4th Period (12:00:01 - 12:30:00)
5th Period (12:30:01 - 13:00:00)
6th Period (14:00:01 - 13:30:00)
7th Period (13:30:01 - 14:00:00)
8th Period (14:00:01 - 14:30:00)
9th Period (14:30:01 - 15:00:00)
10th Period (Από 15:00:01 - 15:30:00)
11th Period (15:30:01 - 16:00:00)
12th Period ( 16:00:01 - 16:30:00)
13th Period (16:30:01)
C (i) (From 16:50:00) Last ten minutes of Continuous Trading
C (iii) The Value of 30% of the trades which are included to the calculation of the closing prices

ΣΥΝΟΛΟ\*

\* δεν περιλαμβάνεται η αξία των συναλλαγών στο άνοιγμα

TOTAL

## Μηνιαίοι μέσοι όροι spread - Σύνολο αγορών Monthly average spread - Total of markets

ΕΤΟΣ - ΜΗΝΑΣ YEAR / MONTH	Spread πράξεων * Trades spread *	Time (συνεδρίασης) spread ** Time spread **	Μέση Ημερήσια Αξία συναλλαγών Average Transactions Value
10/2011	8.24	12.67	49.77
11/2011	8.85	15.04	49.76
12/2011	9.07	15.84	28.26
01/2012	8.73	14.84	50.96
02/2012	6.31	11.72	83.78
03/2012	6.44	10.24	41.26
04/2012	5.56	9.35	28.61
05/2012	5.83	9.43	47.96
06/2012	5.59	7.66	39.94
07/2012	5.93	8.32	20.51
08/2012	5.18	7.93	21.89
09/2012	4.83	6.35	63.18
10/2012	5.76	7.89	78.98

### 4. Μηνιαίοι μέσοι όροι spread - Σύνολο αγορών Monthly average spread - Total markets

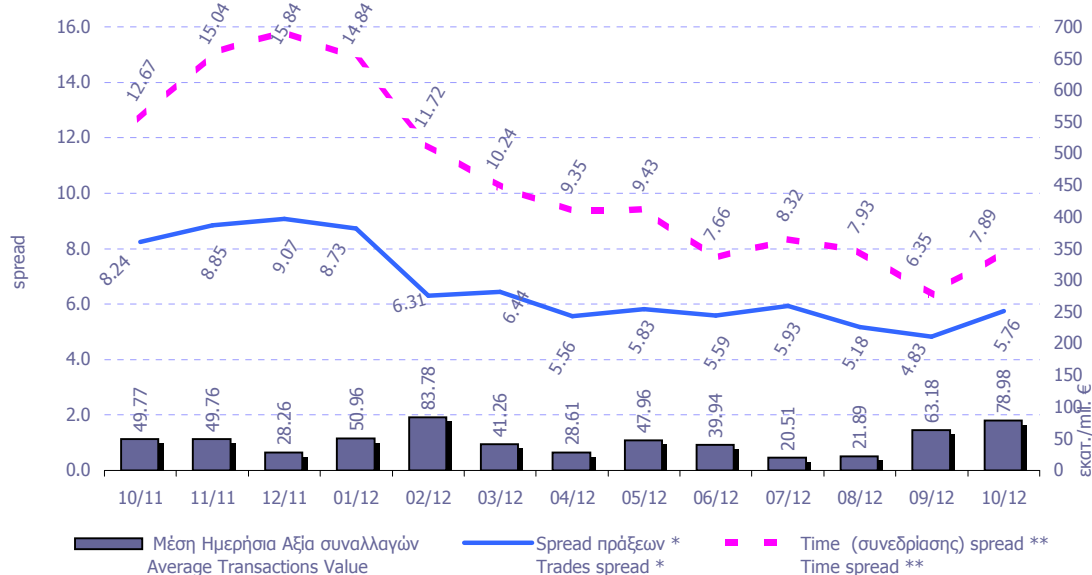

\* **Spread πράξεων:** Ο σταθμισμένος, με την ποσοστιαία αξία συναλλαγών των πράξεων, μέσος όρος των spread που αντιστοιχούν σε αυτές τις πράξεις. Το spread που αντιστοιχεί στην αξία συναλλαγών κάποιας πράξης είναι αυτό που παρατηρείται ακριβώς πριν τη διενέργεια της πράξης.

**Trades spread:** The weighted, by traded value, average of the spreads corresponding to these trades. The spread that corresponds to a trade is the one experienced exactly before the trade.

#### \* \* Υπολογισμός Spread σύμφωνα με τον κανονισμό του ΧΑ. - Spread calculation according to the ATHEX regulation

**Spread συνεδρίασης:** Ο σταθμισμένος, με την ποσοστιαία χρονική διάρκεια, μέσος όρος των spread που παρατηρούνται κατά τη διάρκεια της συνεδρίασης.

**Time spread:** The weighted, by time duration, average of spreads experienced during a trading session.

Μηνιαία μέση κυκλοφοριακή ταχύτητα (velocity) για ομάδες μετοχών  
Monthly average velocity for groups of Stocks

ΕΤΟΣ - ΜΗΝΑΣ YEAR / MONTH	ΚΥΡΙΑ ΑΓΟΡΑ MAIN MARKET	ΧΑΜΗΛΗΣ ΔΙΑΣΠΟΡΑΣ LOW DISPERSION	ΕΠΙΤΗΡΗΣΗΣ SURVEILLANCE	ΣΥΝΟΛΟ ΑΓΟΡΩΝ TOTAL MARKETS	FTSE®/ATHEX 20	FTSE®/ATHEX Liquid Mid
01/2012	0.19%	0.005%	0.0100%	0.1754%	0.230%	0.112%
02/2012	0.29%	0.004%	0.0154%	0.2647%	0.347%	0.130%
03/2012	0.17%	0.002%	0.0079%	0.1561%	0.208%	0.074%
04/2012	0.11%	0.003%	0.0038%	0.0989%	0.132%	0.056%
05/2012	0.19%	0.004%	0.0049%	0.1709%	0.233%	0.099%
06/2012	0.25%	0.004%	0.0070%	0.2256%	0.307%	0.171%
07/2012	0.11%	0.003%	0.0085%	0.0973%	0.126%	0.100%
08/2012	0.09%	0.003%	0.0023%	0.0776%	0.102%	0.065%
09/2012	0.25%	0.003%	0.0092%	0.2229%	0.287%	0.192%
10/2012	0.27%	0.004%	0.0105%	0.2436%	0.305%	0.237%

5. Μηνιαίοι μέσοι όροι κυκλ. ταχύτητας (velocity) - Average Velocity

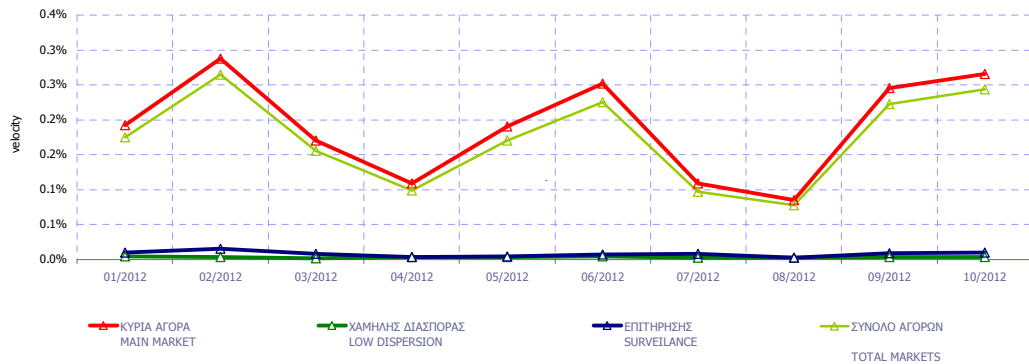

6. Μηνιαίοι μέσοι όροι κυκλ. ταχύτητας (velocity) - Average Velocity

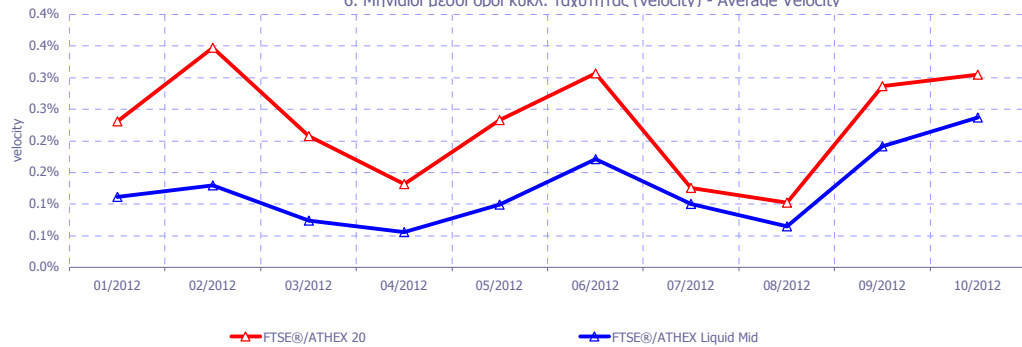

Κυκλοφοριακή Ταχύτητα : Αξία Συναλλαγών / Κεφαλαιοποίηση Velocity : Trading Value / Capitalisation

$$\sum_{i=1}^m \frac{V_i}{XA_i}$$

m : αριθμός ημερών που διαπραγματεύτηκε η μετοχή - number of trading days of the stock

$V_i$  : αξία συναλλαγών της μετοχής για κάθε μέρα διαπραγμάτευσης i - trading value of the stock in each trading day i

$XA_i$  : χρηματιστηριακή αξία της μετοχής - market capitalisation of the stock



Μηνιαία ιστορική μεταβλητότητα (volatility) για ομάδες μετοχών  
Monthly historical volatility for groups of shares

ΕΤΟΣ - ΜΗΝΑΣ YEAR / MONTH	ΚΥΡΙΑ ΑΓΟΡΑ MAIN MARKET	ΧΑΜΗΛΗΣ ΔΙΑΣΠΟΡΑΣ LOW DISPERSION	ΕΠΙΤΗΡΗΣΗΣ SURVEILLANCE	ΣΥΝΟΛΟ ΑΓΟΡΩΝ TOTAL MARKETS	FTSE®/ ATHEX 20	FTSE®/ ATHEX Liquid Mid
01/2012	23.79%	22.62%	25.98%	21.46%	21.57%	18.41%
02/2012	21.00%	16.03%	31.74%	20.19%	25.52%	19.59%
03/2012	18.70%	13.83%	31.92%	18.93%	16.23%	13.70%
04/2012	15.51%	10.31%	20.46%	13.78%	15.44%	12.67%
05/2012	20.75%	8.71%	25.26%	17.76%	25.57%	25.38%
06/2012	20.41%	12.45%	24.39%	17.63%	26.03%	24.94%
07/2012	17.61%	14.25%	24.86%	16.06%	19.47%	21.30%
08/2012	14.08%	15.59%	26.94%	14.33%	13.43%	13.70%
09/2012	17.84%	16.29%	22.72%	15.97%	21.62%	18.79%
10/2012	20.95%	18.97%	29.38%	19.04%	21.86%	19.78%

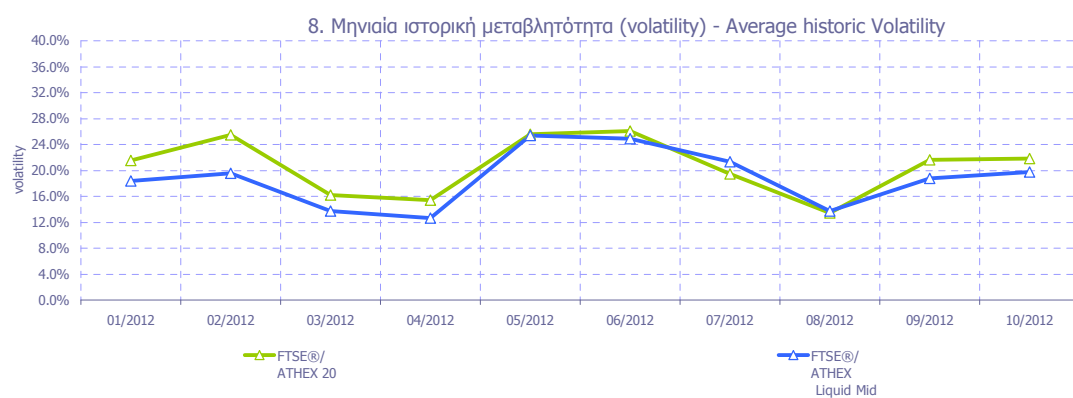
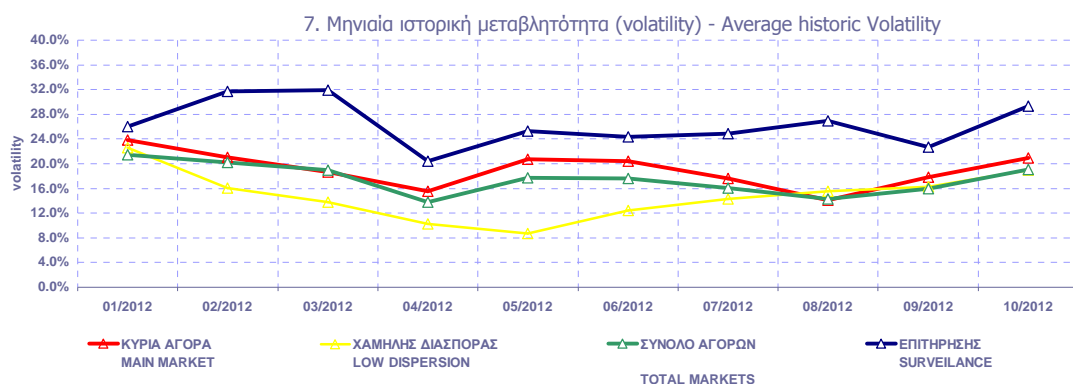

**Μηνιαία Μεταβλητότητα:** Προκύπτει από την μεταβολή των τιμών κλεισίματος για κάθε συνεδριακή ημέρα του μήνα.

**Volatility:** Is calculated from the closing price changes for each working day of the month.

ΟΜΟΛΟΓΑ ΔΙΑΠΡΑΓΜΑΤΕΥΣΙΜΑ ΜΕ ΤΗ ΜΕΘΟΔΟ ΕΚΦΩΝΗΣΗΣ - ΑΝΤΙΦΩΝΗΣΗΣ  
BONDS TRADED WITH THE OPEN OUTCRY METHOD

Όνομαστική Αξία Nominal Value	Αρχικό Επιτόκιο Initial Interest Rate (%)	Σημερινό Επιτόκιο Today's Interest Rate (%)	Ετήσιος Τόκος Annual Interest	Απόδοση στη Λήξη (***) Yield to Maturity (%)	Ημερομηνία Έκδοσης Date of Issue	Αριθμός Ετήσιων Ανανεώσεων Number of Yearly Renewals	Μηνιαίες Τιμές Εκφώνησης τοίς Μετρητοίς (Ευρώ) Monthly Cash Outcry Prices (Euro)			Συνολικές σε Τεμάχια Transactions in Items	Αξία Συναλλαγών (Ευρώ) Value of Transactions (Euro)	Τιμές Έτους από 1.1.2012 (Ευρώ) Price Range since 1.1.2012 (Euro)	
							Κατώτερη- Low	Ανώτερη- High	Τιμή - Price			Κατώτερη Low	Ανώτερη High

**ΟΜΟΛΟΓΑ ΚΡΑΤΙΚΩΝ ΤΡΑΠΕΖΩΝ ΕΤΗΣΙΑΣ ΔΙΑΡΚΕΙΑΣ  
STATE - OWNED BANKS SHORT TERM BONDS (α, β)**

€ 1,181.97	3.65	2.48	29.74	Δ/Υ	30.11.06	6						0.00	0.00
€ 1,147.45	4.60	2.48	28.87	Δ/Υ	31.10.07	5						0.00	0.00
€ 1,147.45	4.60	2.48	28.87	Δ/Υ	30.11.07	5						0.00	0.00
€ 1,085.69	4.35	2.48	27.32	Δ/Υ	31.01.08	5						0.00	0.00
€ 1,130.30	4.40	2.48	28.44	Δ/Υ	31.01.08	5						0.00	0.00
€ 1,123.08	4.20	2.48	28.18	Δ/Υ	29.02.08	5						0.00	0.00
€ 1,125.27	4.40	2.48	28.24	Δ/Υ	29.02.08	5						0.00	0.00
€ 1,120.29	4.40	2.48	28.11	Δ/Υ	31.03.08	5						0.00	0.00
€ 1,124.66	4.80	2.48	28.22	Δ/Υ	30.04.08	5						0.00	0.00
€ 1,145.30	4.40	2.48	28.74	Δ/Υ	30.04.08	5						0.00	0.00
€ 1,125.75	4.90	2.48	28.25	Δ/Υ	31.05.08	5						0.00	0.00
€ 1,134.80	5.50	2.48	28.48	Δ/Υ	31.05.08	5						0.00	0.00
€ 1,132.08	5.25	2.48	28.41	Δ/Υ	30.06.08	5						0.00	0.00
€ 1,132.08	5.25	2.48	28.41	Δ/Υ	30.06.08	5						0.00	0.00
€ 1,135.89	5.60	2.48	28.50	Δ/Υ	30.06.08	5						0.00	0.00
€ 1,135.89	5.60	2.48	28.50	Δ/Υ	30.06.08	5						0.00	0.00
€ 1,133.91	5.60	2.48	28.45	Δ/Υ	31.07.08	5						0.00	0.00
€ 1,133.91	5.60	2.48	28.45	Δ/Υ	31.07.08	5						0.00	0.00
€ 1,101.48	5.45	2.48	30.88	Δ/Υ	31.08.08	5						0.00	0.00
€ 1,129.20	5.45	2.48	28.34	Δ/Υ	31.08.08	5						0.00	0.00
€ 1,130.82	5.60	2.48	28.38	Δ/Υ	31.08.08	5						0.00	0.00
€ 1,130.82	5.60	2.48	28.38	Δ/Υ	31.08.08	5						0.00	0.00
€ 1,101.48	5.45	2.48	32.34	Δ/Υ	31.10.08	4						0.00	0.00
€ 1,108.96	5.45	2.48	27.83	Δ/Υ	31.10.08	5						0.00	0.00
€ 1,129.74	5.50	2.48	28.35	Δ/Υ	31.10.08	5						0.00	0.00
€ 1,132.45	5.75	2.48	28.42	Δ/Υ	31.10.08	5						0.00	0.00

ΟΜΟΛΟΓΑ ΔΙΑΠΡΑΓΜΑΤΕΥΣΙΜΑ ΜΕ ΤΗ ΜΕΘΟΔΟ ΕΚΦΩΝΗΣΗΣ-ΑΝΤΙΦΩΝΗΣΗΣ  
BONDS TRADED WITH THE OPEN OUTCRY METHOD

Όνομαστική Αξία / Ελάχιστη Διαπραγματεύσιμη Ποσότητα Nominal Value / Minimum Traded Value	Σημερινό Επιτόκιο % Today's Interest Rate % (**)	Αξία Τελευταίου Αποκοπέντος Τокιδίου Value of Last Paid Coupon	Απόδοση στη Λήξη (***) Yield to Maturity (%)	Ημερομηνία Έκδοσης Issue Date	Διάρκεια(Ετη) Duration (Years)	No Σημείωσης - Note Nr	Μηνιαίες Τιμές Εκφώνησης Monthly Outcry Prices			Τιμές Έτους από 1.1. 2012 (Ευρώ) Price Range since 1.1. 2012 (Euro)	
							Κατώτερη - Low	Ανώτερη-High	Τελευταία-Last	Κατώτερη Low	Ανώτερη High
<b>ΔΑΝΕΙΑ BONDS</b>											

**ΝΟΜΙΚΩΝ ΠΡΟΣΩΠΩΝ ΚΑΙ ΕΤΑΙΡΕΙΩΝ ΣΕ ΣΥΝΑΛΛΑΓΜΑ ΚΑΙ ΕΥΡΩ - CORPORATION BONDS IN FOREIGN CURRENCY AND EURO**

GBP	10.00	2.50	0.250000	Δ/Υ	01/12/1928	100	E.K.T.E. - National Mortgage Bank				0.00	0.00
GBP	10.00	2.50	0.250000	Δ/Υ	01/12/1930	98	E.K.T.E. σειρά - National Mortgage Bank	2.27	2.27	2.27	2.27	2.27

**ΟΜΟΛΟΓΙΑΚΑ ΔΑΝΕΙΑ ΔΙΕΘΝΩΝ ΟΡΓΑΝΙΣΜΩΝ - BONDS OF INTERNATIONAL ORGANIZATIONS**

€	1,000.00	5.00	flr	Δ/Υ	21/07/2006	10	ΟΜΟΛΟΓΟ ΕΥΡΩΠΑΪΚΗΣ ΤΡΑΠΕΖΑΣ ΕΠΕΝΔΥΣΕΩΣ				0.00	0.00
---	----------	------	-----	-----	------------	----	--	--	--	--	------	------

**ΣΗΜΕΙΩΣΕΙΣ ΟΜΟΛΟΓΩΝ - BONDS NOTES**

Συντμήσεις - Abbreviations Α.Α.Σ.Ε = ΑΓΟΡΑ ΑΞΙΩΝ ΣΤΑΘΕΡΟΥ ΕΙΣΟΔΗΜΑΤΟΣ / F.I.S.M=FIXED INCOME SECURITIES' MARKET

\*\* FLR (Floating Interest Rate) σημαίνει ομόλογο μεταβλητού επιτοκίου / FLR means " a Floating Interest Rate Bond"

\* Όσον αφορά τα ομόλογα που διαπραγματεύονται στην Α.Α.Σ.Ε όλες οι τιμές εκφράζονται επί τοις εκατό (%) της ονομαστικής τιμής τους. Ο όγκος συναλλαγών υπολογίζεται ως (Τεμάχια) \* (Ονομαστική τιμή). Η αξία συναλλαγών υπολογίζεται ως (Τεμάχια)\*(Ονομαστική Τιμή)\*(Τιμή%)+(Δεδουλευμένοι Τόκοι) / All the prices for the bonds that are traded in the F.I.S.M. refer to percentage (%) upon the nominal value, while the volume of transactions refer to euro. Transactions Volume = (Pieces) \* (Face Value). Transactions Value = (Pieces) \* (Nominal value) \* (price %) + (Accrued interest).  
Η αξία του τρέχοντος τακομεριδίου για τις εκδόσεις με ονομαστική αξία 0.01 Ευρώ αναφέρεται σε ονομαστική αξία 100 Ευρώ / The Value of current coupon for the issues with NV 0.01 euro refers to NV 100 euros

Αντίστοιχα για τα ομόλογα που είναι διαπραγματεύσιμα με την μέθοδο Εκφώνησης - Αντιφώνησης οι τιμές εκφράζονται σε ευρώ ενώ ο όγκος εκφράζεται σε τεμάχια / Correspondingly the prices for the bonds that are traded with the open outcry method refer to euro while the volume of transactions refer to items.

Η ελάχιστη διαπραγματεύσιμη Ονομαστική Ονομαστική αξία για όλους τους τίτλους είναι τα 100 Ευρώ / The minimum traded Nominal Value for all der securities is equal to 100 Euros

2 Επιτόκιο 2,90 ετησίως σταθερό και index ratio (λόγος δεικτών πληθωρισμού). Δείκτης αναφοράς Πληθωρισμού: Εναρμονισμένος Δείκτης τιμών Καταναλωτή που ισχύει στην Ευρωζώνη εξαιρούμενου του καπνού / Reference Inflation Ratio: Harmonized Consumption Index (currently) valid in Euro zone excluding tobacco.

α Τα επιτόκια των ετησίων Ομολόγων ΕΤΒΑ είναι απαλλαγμένα των φόρων (καθαρά) / The interest rates of the Yearly H.I.D.B. Bonds are tax-free (net).

β Για τα Ομόλογα έκδοσης μέχρι και 30/09/2008 ο δεδουλευμένος τόκος έχει κεφαλαιοποιηθεί / For the Bonds issued up to 30.09.08, the occurred interest has been capitalized.

\*\*\* ΑΠΟΔΟΣΕΙΣ ΟΜΟΛΟΓΩΝ: Αρχικά, βρίσκεται η τιμή κτήσεως, που προκύπτει αν στην τρέχουσα χρηματιστηριακή αξία προσθέσουμε τους δεδουλευμένους τόκους. Εξαιτίας της απελευθεροποίησης των χρηματιστηριακών μεσιτειών, η τελευταία από 1/1/2001 δεν υπολογίζεται πλέον στον προσδιορισμό της απόδοσης. Στην συνέχεια υπολογίζεται η (ετησιοποιημένη) απόδοση στην λήξη του Ομολόγου στο νόμισμα εκδόσεως του όπου α) δεν λαμβάνονται υπόψη οι λαχνοί των λαχειοφόρων δανείων, β) δεν λαμβάνονται υπόψη οι δυνατότητες μετατροπής των ομολογίων σε μετοχές και γ) τα ομόλογα κυμαινόμενου επιτοκίου θεωρείται ότι μέχρι να λήξουν θα έχουν το σημερινό επιτόκιο / BONDS YIELD: Initially, the bid price (which is the market price of the Bond plus the accrued interest - due to liberalisation of stock broker fees, the latter are not taken into consideration to the determination of bonds' yield since 1/1/2001) is found. Subsequently, the (annualised) Bond's Yield to Maturity (YTM) in terms of the Bond's clause is calculated, where a) the lotteries of the lottery Bonds are not considered, b) the entitlement of a convertible bond to be converted into shares is not considered and c) the floating interest rate is considered to retain the current interest rate up to their redemption date.

1 Το ομόλογο είναι αορίστου διάρκειας - The bonds are of indefinite duration.

ΟΜΟΛΟΓΑ ΔΙΑΠΡΑΓΜΑΤΕΥΣΙΜΑ ΣΤΗΝ Α.Α.Σ.Ε.  
BONDS TRADED IN FIXED INCOME SECURITIES' MARKET

Όνομαστική Αξία Nominal Value	Σήμερα's Επτόκιο % Today's Interest Rate % (**)	Αξία Τελευταίου Αποσπ/ντος Τοκ/θίου Value of Last Paid Coupon	Απόδοση στη Λήξη (***) Yield to Maturity (%)	Ημερομηνία Έκδοσης Issue Date	Διάρκεια (Έτη)-Duration(Years)	No Σημείωσης - Note Nr	ΔΑΝΕΙΑ BONDS	Μηνιαίες Τιμές Συναλλαγών επι τοις Εκατό (%) Monthly Transactions' Prices in Percentage (%)			Όγκος Συναλλαγών * Volume of Transactions	Αξία Συναλλαγών (Ευρώ) Value of Transactions (Euro) **	Τιμές Έτους από 1.1.2012 (Ευρώ) Price Range since 1.1.2012 (Euro)		
								Κατώτερη - Low (%)	Ανώτερη - High (%)	Κλείσιμο-Close (%)			Κατώτερη - Low (%)	Ανώτερη - High (%)	
<b>ΟΜΟΛΟΓΙΑΚΑ ΔΑΝΕΙΑ ΕΠΙΧΕΙΡΗΣΕΩΝ - CORPORATE BONDS</b>															
€	12.49	5.80 flr	0.05	4.70	12.07.07	8	ΝΗΡΕΥΣ ΙΧΘΥΟΚΑΛΙΕΡΓΕΙΕΣ Α.Ε. (Μετατρ. σε ΚΟ μτχ) - NIREUS S.A. (Convertible	100.92	100.92	100.92			31.70	100.92	
€	1.00	1.93 flr	0.01	21.74	30.07.08	10	ΤΡ. ΚΥΠΡΟΥ ΔΗΜΟΣΙΑ ΕΤΑΙΡΙΑ ΛΤΔ (Μετατρέψιμο σε ΚΟ) - BANK OF CYPRUS PUBLI	38.10	38.10	38.10			37.00	98.00	
€	1.00	5.50 flr	...	06.06.09	5	1	ΤΡ. ΚΥΠΡΟΥ ΔΗΜΟΣΙΑ ΕΤΑΙΡΙΑ ΛΤΔ (Μετατρέψιμο σε ΚΟ) - BANK OF CYPRUS PUBLI	16.00	16.00	16.00			16.00	98.50	
€	4.77	5.00	0.06	...	19.03.10	5	MARFIN INVESTMENT GROUP Α.Ε. (Μετατρ. σε ΚΟ μτχ) - MARFIN INVESTMENT GRO	10.00	10.00	10.00	0.00	1.46	0.51	100.00	
US\$	1.00	6.00 flr	0.03	13.83	18.05.11	5	1	ΤΡ. ΚΥΠΡΟΥ ΔΗΜΟΣΙΑ ΕΤΑΙΡΙΑ ΛΤΔ (Μετατρέψιμο σε ΚΟ) - BANK OF CYPRUS PUBLI	100.00	100.00	100.00			100.00	100.00
€	1.00	6.50 flr	0.03	48.75	18.05.11	5	1	ΤΡ. ΚΥΠΡΟΥ ΔΗΜΟΣΙΑ ΕΤΑΙΡΙΑ ΛΤΔ (Μετατρέψιμο σε ΚΟ) - BANK OF CYPRUS PUBLI	24.00	36.50	31.10	0.55	158,656.27	18.12	91.00
€	1.00	7.00	0.02	30.08	29.07.11	5	1	CYPRUS POPULAR BANK PUBLIC CO LTD (Μετατρ. σε ΚΟ) - CYPRUS POPULAR BANK	50.00	50.00	50.00			41.00	50.00
<b>ΟΜΟΛΟΓΑ ΕΛΛΗΝΙΚΟΥ ΔΗΜΟΣΙΟΥ - GOVERNMENT BONDS - DEMATERIALIZED SECURITIES</b>															
€	1,000.00	2.28 flr	15.12	...	21.05.09	5	ΟΕΔ-ΚΥΜ-210514-05X-2,734-1000,00 - GGB-FRN-210514-05Y-2,734-1000,00	100.00	100.00	100.00			100.00	100.00	
€	1,000.00	1.57 flr	11.68	1.32	23.07.09	5	ΟΕΔ-ΚΥΜ-230714-05X-2,018-1000,00 - GGB-FRN-230714-05Y-2,018-1000,00	100.00	100.00	100.00			100.00	100.00	
€	1,000.00	1.28 flr	10.15	1.11	10.08.09	5	ΟΕΔ-ΚΥΜ-100814-05X-1,762-1000,00 - GGB-FRN-100814-05Y-1,762-1000,00	100.00	100.00	100.00			100.00	100.00	
€	1.00	2.00	0.02	1.85	09.03.12	11	ΟΕΔ-ΣΤΘ-240223-11X-2,000-1,00 - GGB-FXD-240223-11Y-2,000-1,00	100.00	100.00	100.00			100.00	100.00	
€	1.00	2.00	0.02	1.86	09.03.12	12	ΟΕΔ-ΣΤΘ-240224-12X-2,000-1,00 - GGB-FXD-240224-12Y-2,000-1,00	100.00	100.00	100.00			100.00	100.00	
€	1.00	2.00	0.02	1.87	09.03.12	13	ΟΕΔ-ΣΤΘ-240225-13X-2,000-1,00 - GGB-FXD-240225-13Y-2,000-1,00	100.00	100.00	100.00			100.00	100.00	
€	1.00	2.00	0.02	1.88	09.03.12	14	ΟΕΔ-ΣΤΘ-240226-14X-2,000-1,00 - GGB-FXD-240226-14Y-2,000-1,00	100.00	100.00	100.00			100.00	100.00	
€	1.00	2.00	0.02	1.89	09.03.12	15	ΟΕΔ-ΣΤΘ-240227-15X-2,000-1,00 - GGB-FXD-240227-15Y-2,000-1,00	100.00	100.00	100.00			100.00	100.00	
€	1.00	2.00	0.02	1.90	09.03.12	16	ΟΕΔ-ΣΤΘ-240228-16X-2,000-1,00 - GGB-FXD-240228-16Y-2,000-1,00	100.00	100.00	100.00			100.00	100.00	
€	1.00	2.00	0.02	1.90	09.03.12	17	ΟΕΔ-ΣΤΘ-240229-17X-2,000-1,00 - GGB-FXD-240229-17Y-2,000-1,00	100.00	100.00	100.00			100.00	100.00	
€	1.00	2.00	0.02	1.91	09.03.12	18	ΟΕΔ-ΣΤΘ-240230-18X-2,000-1,00 - GGB-FXD-240230-18Y-2,000-1,00	100.00	100.00	100.00			100.00	100.00	
€	1.00	2.00	0.02	1.91	09.03.12	19	ΟΕΔ-ΣΤΘ-240231-19X-2,000-1,00 - GGB-FXD-240231-19Y-2,000-1,00	100.00	100.00	100.00			100.00	100.00	
€	1.00	2.00	0.02	1.91	09.03.12	20	ΟΕΔ-ΣΤΘ-240232-20X-2,000-1,00 - GGB-FXD-240232-20Y-2,000-1,00	100.00	100.00	100.00			100.00	100.00	
€	1.00	2.00	0.02	1.92	09.03.12	21	ΟΕΔ-ΣΤΘ-240233-21X-2,000-1,00 - GGB-FXD-240233-21Y-2,000-1,00	100.00	100.00	100.00			100.00	100.00	
€	1.00	2.00	0.02	1.92	09.03.12	22	ΟΕΔ-ΣΤΘ-240234-22X-2,000-1,00 - GGB-FXD-240234-22Y-2,000-1,00	100.00	100.00	100.00			100.00	100.00	
€	1.00	2.00	0.02	1.92	09.03.12	23	ΟΕΔ-ΣΤΘ-240235-23X-2,000-1,00 - GGB-FXD-240235-23Y-2,000-1,00	100.00	100.00	100.00			100.00	100.00	
€	1.00	2.00	0.02	1.93	09.03.12	24	ΟΕΔ-ΣΤΘ-240236-24X-2,000-1,00 - GGB-FXD-240236-24Y-2,000-1,00	100.00	100.00	100.00			100.00	100.00	
€	1.00	2.00	0.02	1.93	09.03.12	25	ΟΕΔ-ΣΤΘ-240237-25X-2,000-1,00 - GGB-FXD-240237-25Y-2,000-1,00	100.00	100.00	100.00			100.00	100.00	
€	1.00	2.00	0.02	1.93	09.03.12	26	ΟΕΔ-ΣΤΘ-240238-26X-2,000-1,00 - GGB-FXD-240238-26Y-2,000-1,00	100.00	100.00	100.00			100.00	100.00	
€	1.00	2.00	0.02	1.93	09.03.12	27	ΟΕΔ-ΣΤΘ-240239-27X-2,000-1,00 - GGB-FXD-240239-27Y-2,000-1,00	100.00	100.00	100.00			100.00	100.00	
€	1.00	2.00	0.02	1.93	09.03.12	28	ΟΕΔ-ΣΤΘ-240240-28X-2,000-1,00 - GGB-FXD-240240-28Y-2,000-1,00	100.00	100.00	100.00			100.00	100.00	
€	1.00	2.00	0.02	1.94	09.03.12	29	ΟΕΔ-ΣΤΘ-240241-29X-2,000-1,00 - GGB-FXD-240241-29Y-2,000-1,00	100.00	100.00	100.00			100.00	100.00	
€	1.00	2.00	0.02	1.94	09.03.12	30	ΟΕΔ-ΣΤΘ-240242-30X-2,000-1,00 - GGB-FXD-240242-30Y-2,000-1,00	100.00	100.00	100.00			100.00	100.00	

# ΕΠΕΞΗΓΗΣΗ ΠΙΝΑΚΩΝ EXPLANATION OF TABLES

$$\text{Spread Συνεδρίασης} = \frac{\sum (\text{Ask} - \text{Bid})_{i,t} * \text{Time}_{i,t} - \text{Time}_{i,t}}{(\text{Ask} + \text{Bid})_{i,t} / 2 \sum \text{Time}_{i,t} - \text{Time}_{i,t}}$$

Κωδικός ΟΔΑΣΗΣ  
Ticker Symbol

Η ελληνική ονομασία της μετοχής  
Share's Greek Name.

Αριθμός εισηγμένων μετοχών στο τέλος του μήνα.  
Number of listed shares at the end of the month.

Η αγορά στην οποία ανήκει και διαπραγματεύεται η μετοχή.  
The market in which the share is listed and traded.

Τα προ φόρων και τα μετά φόρων κέρδη ανά μετοχή αντίστοιχα, βάσει του σταθμισμένου - λόγω των μεταβολών μετοχικού κεφαλαίου - αριθμού των μετοχών.  
Before tax and after tax profits per share respectively, according to the weighted - due to share capital changes - number of shares.

Το έτος χρήσης στο οποίο αναφέρονται τα κέρδη ανά μετοχή και το P / E.  
The fiscal year that the profits per share and the P / E ratio refer to.

Χρηματοποιητική αξία της εταιρίας στο τέλος του μήνα.  
Company's capitalisation at the end of the month.

Το ιστορικό κλείσιμο της μετοχής την τελευταία συνεδρίαση του μήνα.  
The historical closing price on the last session of the month.

Σύμβολο ΟΔΑΣΗΣ Code	Χρεόγραφα (1)	Αριθμός Εισηγμένων Χρεογράφων Number of Listed Securities (2)	Ονομαστική Αξία Nominal Value	Χρημ/κή Αξία (Εκατ. Ευρώ) Market Capitalisation (Million Euro)(3,4,5)	% στη Συνολική Χρημ/σική Αξία % in Total Market Capitalisation	Κατηγορία - Category (\$)	Νο Σημείωσης - Note Nr	Τιμή Κλεισίματος Closing Price	Τιμή Κλεισίματος Πρ. Μήνα Previous Month Closing Price	% Μεταβολή Μηνός % Monthly Price Change	% Spread Μηνός % Monthly Spread	Κέρδη ανά Μετοχή Profits per Share	Έτος χρήσης Fiscal year
												προ φόρων before tax	μετά φόρων after tax

Η ονομαστική αξία της μετοχής  
Share's Nominal Value.

% της Χρηματοποιητικής αξίας στο σύνολο της Αγοράς.  
% of the capitalisation on the market's total capitalisation.

Οι σημειώσεις παρατίθενται στο τέλος αυτού του πίνακα.  
The notes appear at the end of this table.

Η μερισματοπόδοση υπολογίζεται ως εξής:  
Μερισματοπόδοση =  $\frac{\text{Τιμή αποκοπέντος μερίσματος τελευταίας χρήσης}}{\text{Αποπροσαρμοσμένη (2) τιμή κλεισίματος}}$

The dividend yield is calculated as follows:  
Dividend Yield =  $\frac{\text{Last dividend's historical price}}{\text{Readjusted (2) closing price}}$

Ο δείκτης Τιμή / Κέρδη ανά μετοχή (P/E) υπολογίζεται ως εξής:  
P/E =  $\frac{\text{Αποπροσαρμοσμένη (2) τιμή κλεισίματος}}{\text{Κέρδη είτε προ είτε μετά φόρων αντίστοιχα}}$

The ratio Price/Profits per share is calculated as follows:  
P/E =  $\frac{\text{Readjusted (2) closing price}}{\text{Profits per share either before or after tax respectively}}$

Μεταβολή Μηνός (%)  
 $\frac{\text{Τελευταία τιμή τρέχοντος μήνα} - \text{Τελευταία τιμή προηγούμενου μήνα (προσαρμοσμένη)}}{\text{Τελευταία τιμή προηγούμενου μήνα (προσαρμοσμένη)}} * 100$

Monthly Price Change (%)  
 $\frac{\text{Closing price on present month's last session} - \text{Closing price on previous month's last session (adj.)}}{\text{Closing price on previous month's last session}} * 100$

Τα στοιχεία έχουν προσαρμοστεί για τις τυχόν μεταβολές μετοχικού κεφαλαίου της μετοχής και τις συνακόλουθες προσαρμογές της τιμής ως εξής:  
Προσαρμοσμένος όγκος συναλλαγών =  $\frac{\text{Ιστορική τιμή κλεισίματος} * \text{Ιστορικός όγκος συναλλαγών}}{\text{Προσαρμοσμένη τιμή κλεισίματος}}$

The data has been adjusted due to share capital changes and its as follows price adjustments:  
Adjusted volume of transactions =  $\frac{\text{Historical closing price} * \text{Historical volume of transactions}}{\text{Adjusted closing price}}$

P/E	Μέρισμα / Προμήρισμα 2008 Dividend / Interim Dividend 2008	Μέρισμα / Προμήρισμα 2009 Dividend / Interim Dividend 2009	Μερισματοπόδοση Dividend Yield (%) (4)	Διακρίσεις Τιμών Αυγούστου Monthly Price in August	Διακρίσεις Τιμών από 1/1/2011 Price Range since 1.1.2011	Αξία Συναλλαγών Value of Transactions (5)	Συναλλαγές σε Τεμάχια Shares Transactions in Items (7)	Αριθμός Πράξεων Number of Trades	Μηνιαία Εμπορευσιμότητα Monthly Marketability (%)	Securities (1)
προ φόρων before tax				Κατώτερη Low	Ανώτερη High					
μετά φόρων after tax					Κατώτερη Low	Ανώτερη High				

Η τιμή του μερίσματος / προμερίσματος της μετοχής κατά την τελευταία χρήση και την προηγούμενη χρήση αντίστοιχα.  
Dividend's price (or Interim dividend) during the last and previous fiscal year respectively.

Η μηνιαία αξία συναλλαγών της μετοχής.  
Share's monthly value of transactions

Ο αριθμός των πράξεων.  
The number of trades.

Η αγγλική ονομασία της μετοχής.  
Share's Name in English.

Η κατώτερη και ανώτερη προσαρμοσμένη τιμή κλεισίματος της μετοχής σε επίπεδο μήνα και έτους.  
The lowest and highest share's adjusted closing price on month and year basis respectively.

Η μηνιαία εμπορευσιμότητα υπολογίζεται ως εξής:  
Μηνιαία εμπορευσιμότητα =  $\frac{\text{Προσ/μείνος όγκος συναλλαγών κατά τη διάρκεια του μήνα}}{\text{Αριθμός μετοχών την τελευταία ημέρα του μήνα}} * 100$

The monthly marketability is calculated as follows:  
Monthly marketability =  $\frac{\text{Adjusted volume of transactions within the month}}{\text{Number of shares on the last day of the month}} * 100$

(\*) Προσαρμοσμένη τιμή = Ιστορική τιμή κλεισίματος \* Συντελεστής προσαρμογής - Adjusted price = Historical closing price \* Adjustment co-efficient  
Αποπροσαρμοσμένη τιμή = Ιστορική τιμή κλεισίματος \* (1 / Συντελεστής προσαρμογής) - Readjusted price = Historical closing price \* (1 / Adjustment co-efficient)  
Όπου : Συντελεστής προσαρμογής = Προσαρμοσμένη τιμή κλεισίματος / Ιστορική τιμή κλεισίματος την ημέρα πραγματοποίησης της μεταβολής μετοχικού κεφαλαίου  
Where : Adjustment co-efficient = Adjusted closing price / Historical closing price on the day of the share capital change realisation

Αρχής γενομένης του Μηνιαίου Στατιστικού Δελτίου του Ιανουαρίου 2002 για την προσαρμογή των τιμών των μετοχών στις περιπτώσεις εταιρικών πράξεων χρησιμοποιείται η μεθοδολογία του Σταθερού Συντελεστή σύμφωνα με την οποία οι ιστορικές τιμές, προγενέστερων της ημερομηνίας αποκοπής δικαιώματος εταιρικής πράξης, πολλαπλασιάζονται με τον σταθερό συντελεστή προσαρμογής όπως αυτός προκύπτει κατά την ημερομηνία αποκοπής. - Adjustments made to share prices following a corporate action, are made through the use of a fixed co-efficient method, whereby prices of the share, during the period prior to the corporate action, are multiplied by the co-efficient.

Σύμβολο ΟΑΣΗΣ OASHS Code	Χρεόγραφο (1)	Αριθμός Εισηγμένων Χρεογράφων Number of Listed Securities (1)	Ονομαστική Αξία Nominal Value	Χρημ./κή Αξία (Εκστ. Ευρώ) Market Capitalisation (Million Euro) (***)	% στη Συνολική Χρημ./κή Αξία% in Total Market Capitalisation	Κατηγορία - Category (\$)	Νο Σημείωσης - Note Nr	Τιμή Κλεισίματος Closing Price	Τιμή Κλεισίματος Πρ. Μήνα Previous Month Closing Price	% Μεταβολή Μηνός % Monthly Price Change	% Spread Μηνός % Monthly Spread	Κέρδη ανά Μετοχή Profits per Share		Έτος χρήσης Fiscal year
		προ φόρων before tax	μετά φόρων after tax											
<b>Τράπεζες</b>														
9 Τίτλοι-Stocks, ΣΥΝΟΛΟ ΚΛΑΔΟΥ :		10,917,703,132	4,917.89	16.43										
ΑΛΦΑ	ALPHA BANK (ΚΟ)	534,269,648	0.3	961.69	3.21	K		1.80	1.66	8.43	0.527	---	---	---
ΑΤΕ	ΑΓΡΟΤΙΚΗ ΤΡΑΠΕΖΑ (ΚΟ)	1,750,955,549	0.6			A	10					---	---	---
ΑΤΤ	ΑΤΤΙΣΑ BANK Α.Τ.Ε. (ΚΟ)	244,885,573	0.35	149.38	0.50	K		0.610	0.276	121.01	1.322	---	---	2011
ΓΤΕ	ΓΕΝΙΚΗ ΤΡΑΠΕΖΑ (ΚΟ)	17,297,440	5.8	69.19	0.23	X		4.00	4.49	-10.91		---	---	2011
ΕΛΛ	ΕΛΛΑΔΟΣ ΤΡΑΠΕΖΑ (ΚΟ)	19,864,886	5.6	256.26	0.86	K		12.90	13.97	-7.66	0.923	---	---	---
ΕΤΕ	ΕΘΝΙΚΗ ΤΡΑΠΕΖΑ (ΚΟ)	956,090,482	5	1,711.40	5.72	K		1.79	1.88	-4.79	0.475	---	---	2011
ΕΥΡΩΒ	ΤΡΑΠΕΖΑ EUROBANK ERGASIAS (ΚΟ)	552,948,427	2.22	497.65	1.66	K		0.900	1.06	-15.09	0.836	---	---	2011
ΚΥΠΡ	ΚΥΠΡΟΥ ΤΡΑΠΕΖΑ (ΚΟ)	1,795,140,547	1	585.22	1.96	K	8	0.326	0.231	41.13	0.402	---	---	---
ΛΑΙΚΗ	CYPRUS POPULAR BANK (ΚΟ)	3,411,086,170	0.1	211.49	0.71	K		0.062	0.035	77.14	2.299	---	---	2011
ΠΕΙΡ	ΠΕΙΡΑΙΩΣ ΤΡΑΠΕΖΑ (ΚΟ)	1,143,326,564	0.3	475.62	1.59	K		0.416	0.356	16.85	0.261	---	---	2011
ΠΡΟ	ΠΡΟΤΟΝ ΤΡΑΠΕΖΑ Α.Ε. (ΚΟ)	62,683,822	0.3			A	10					---	---	---
ΤΒΑΝΚ	T BANK (ΚΟ)	144,688,060	0.6			A	10					---	---	---
ΤΤ	ΤΑΧΥΔΡΟΜΙΚΟ ΤΑΜΙΕΥΤΗΡΙΟ (ΚΟ)	284,465,964	3.7			A	10					---	---	---
<b>Ασφάλειες Ιδιοκτησίας &amp; Ζημιών</b>														
1 Τίτλοι-Stocks, ΣΥΝΟΛΟ ΚΛΑΔΟΥ :		100,870,197	16.5	0.06										
ΑΣΑΣΚ	ΑΣΠΙΣ ΠΡΟΝΟΙΑ (ΚΟ)	73,366,520	0.7			A	10					---	---	---
ΕΥΠΚ	ΕΥΡΩΠΑΪΚΗ ΠΙΣΤΗ (ΚΟ)	27,503,677	0.6	16.50	0.06	K		0.600	0.585	2.56	8.316	0.14	0.08	2011
<b>Μεσίτες Ασφαλίσεων</b>														
1 Τίτλοι-Stocks, ΣΥΝΟΛΟ ΚΛΑΔΟΥ :		6,000,000	.29	0.00										
ΕΥΒΡΚ	ΓΙΟΥΡΟΜΠΡΟΚΕΡΣ (ΚΟ)	6,000,000	0.6	0.29	0.00	E		0.048	0.040	20.00		---	---	2011
<b>Εταιρείες Επενδύσεων</b>														
2 Τίτλοι-Stocks, ΣΥΝΟΛΟ ΚΛΑΔΟΥ :		16,726,700	15.31	0.05										
ΑΙΟΛΚ	ΑΙΟΛΙΚΗ ΑΕΕΧ (ΚΟ)	11,178,000	1.45	10.07	0.03	K		0.901	0.701	28.53	14.062	---	---	2011
ΑΛΤΙ	ALTIUS ΑΕΕΧ (ΚΟ)	5,280,000	0.8			A	10					---	---	---
ΑΝΔΡΟ	ΑΝΔΡΟΜΕΔΑ ΑΕΕΧ (ΚΟ)	268,700	25	5.24	0.02	K		19.50	17.70	10.17	8.186	---	---	2011
<b>Επενδυτικές Υπηρεσίες</b>														
1 Τίτλοι-Stocks, ΣΥΝΟΛΟ ΚΛΑΔΟΥ :		65,368,563	224.87	0.75										
ΕΧΑΕ	ΕΛΛΗΝΙΚΑ ΧΡΗΜΑΤΙΣΤΗΡΙΑ (ΚΟ)	65,368,563	0.79	224.87	0.75	K		3.44	3.51	-1.99	0.397	0.00	0.00	2011
<b>Συμμετοχές &amp; Ανάπτυξη Ακίνητης Περιουσίας</b>														
6 Τίτλοι-Stocks, ΣΥΝΟΛΟ ΚΛΑΔΟΥ :		205,717,635	234.63	0.78										
ΒΑΛΚ	ΒΑΛΚΑΝ ΑΚΙΝΗΤΑ (ΚΟ)	20,121,710	1.21	6.24	0.02	K		0.310	0.300	3.33	24.377	---	---	2011
ΒΩΒΟΣ	ΒΩΒΟΣ ΠΛΑΜΠΗΣ (ΚΟ)	33,930,000	0.3			A	10					---	---	---
ΕΛΒΙΟ	ΕΛΒΙΕΜΕΚ (ΚΟ)	7,085,888	1.59	25.65	0.09	E		3.62	3.62	0.00		---	---	2011
ΚΑΜΠ	REDS (ΚΟ)	57,434,884	1.31	34.92	0.12	K		0.608	0.466	30.47	5.766	---	---	2011
ΚΕΚΡ	ΚΕΚΡΩΦ (ΚΟ)	3,300,689	0.35	9.41	0.03	K		2.85	2.72	4.78	3.477	---	---	2011
ΚΕΡΑΛ	ΚΕΡΑΜΕΙΑ-ΑΛΜΑΤΙΝΗ (ΚΟ)	24,619,524	0.5			A	10					---	---	---
ΛΑΜΔΑ	LAMDA DEVELOPMENT(ΚΟ)	44,257,000	0.3	155.34	0.52	K		3.51	2.79	25.81	3.030	---	---	2011
ΠΑΣΑΛ	PASAL Α.Ε. (ΚΟ)	14,967,940	0.5	3.07	0.01	K		0.205	0.230	-10.87	17.617	---	---	2011
<b>Υπηρεσίες Ακίνητης Περιουσίας</b>														
1 Τίτλοι-Stocks, ΣΥΝΟΛΟ ΚΛΑΔΟΥ :		14,000,000	71.4	0.24										
ΑΣΤΑΚ	ALPHA ΑΣΤΙΚΑ ΑΚΙΝΗΤΑ (ΚΟ)	14,000,000	3.8	71.40	0.24	X		5.10	5.09	0.20		0.28	0.21	2011
<b>Ε.Ε.Α.Π. Βιομηχανικών &amp; Επαγγελματικών Χώρων</b>														
2 Τίτλοι-Stocks, ΣΥΝΟΛΟ ΚΛΑΔΟΥ :		67,228,240	40.45	0.14										
ΜΙΓΡΕ	MIG REAL ESTATE (ΚΟ)	12,340,000	3	14.93	0.05	K		1.21	1.08	12.04	11.027	---	---	2011
ΤΡΑΣΤΟΡ	TRASTOR Α.Ε.Ε.Α.Π. (ΚΟ)	54,888,240	1.13	25.52	0.09	K		0.465	0.445	4.49	2.680	0.01	---	2011
<b>Εξειδικευμένες Ε.Ε.Α.Π.</b>														
1 Τίτλοι-Stocks, ΣΥΝΟΛΟ ΚΛΑΔΟΥ :		61,000,000	293.41	0.98										
ΕΥΠΡΟ	EUROBANK PROPERTIES ΑΕΕΑΠ (ΚΟ)	61,000,000	2.13	293.41	0.98	K		4.81	4.78	0.63	1.589	0.15	0.08	2011
<b>Εξειδικευμένες Χρηματοοικονομικές Υπηρεσίες</b>														
2 Τίτλοι-Stocks, ΣΥΝΟΛΟ ΚΛΑΔΟΥ :		808,083,610	271.94	0.91										
ΚΟΥΜ	ΚΟΥΜΠΑΣ ΣΥΜΜΕΤΟΧΩΝ (ΚΟ)	17,544,600	0.6			A	10					---	---	---
ΜΙΓ	MARFIN INVESTMENT GROUP (ΚΟ)	770,328,883	0.54	263.45	0.88	K		0.342	0.290	17.93	0.473	---	---	2011
ΠΑΡΝ	ΠΑΡΝΑΣΣΟΣ (ΚΟ)	20,210,127	1.53	8.49	0.03	K		0.420	0.348	20.69	1.909	---	---	2011
<b>Σταθερή Τηλεφωνία</b>														
1 Τίτλοι-Stocks, ΣΥΝΟΛΟ ΚΛΑΔΟΥ :		506,925,989	1,666.51	5.57										
ΛΑΝΕΤ	LAN-NET (ΚΟ)	16,775,600	3.25			A	10					---	---	---
ΟΤΕ	ΟΤΕ (ΚΟ)	490,150,389	2.39	1,666.51	5.57	K		3.40	2.91	16.84	0.333	---	---	2011
<b>Εξοπλισμός Τηλεπικοινωνιών</b>														
3 Τίτλοι-Stocks, ΣΥΝΟΛΟ ΚΛΑΔΟΥ :		149,049,815	53.7	0.18										
ΙΝΤΚΑ	INTRACOM HOLDINGS (ΚΟ)	133,025,996	1.41	42.30	0.14	K		0.318	0.250	27.20	0.881	---	---	2011
ΜΑΡΑΚ	ΜΑΡΑΚ ΗΛΕΚΤΡΟΝΙΚΗ (ΚΟ)	9,567,289	0.3	3.91	0.01	E		0.409	0.385	6.23	---	---	---	2011
ΣΠΕΙΣ	SPACE HELLAS (ΚΟ)	6,456,530	1.6	7.49	0.03	K		1.16	1.29	-10.08	13.565	0.01	---	2011

P/E	Μέροια / Προβλεπόμενα 2009 Dividend / Interim Dividend 2009	Μέροια / Προβλεπόμενα 2010 Dividend / Interim Dividend 2010	Μερισματοδόση Dividend Yield (%) <sup>(14)</sup>	Διακυμάνσεις Τιμών Οκτωβρίου Monthly Price in October		Διακυμάνσεις Τιμών από 1/1/2012 Price Range since 1.1.2012		Αξία Συναλλαγών Value of Transactions <sup>(9)</sup>	Συναλλαγές σε Τεμάχια Shares Transactions in Items <sup>(7)</sup> ( <sup>(*)</sup> )	Αριθμός Πράξεων Number of Trades	Μηνιαία Εμπορευσιμότητα Monthly Marketability (%)	Securities <sup>(11)</sup>
				Κατώτερη Low	Ανώτερη High	Κατώτερη Low	Ανώτερη High					
<b>Banks</b>												
								928,626,335.79	1,711,688,830	358,874	15.68	: TOTAL OF SECTOR
---	---	---	---	1.73	2.42	0.42	2.42	193,931,590.17	97,142,666	56,054	18.18	ALPHA BANK (CR)
---	---	---	---	0.16	0.16	0.13	0.46	0.00	0	0	0.00	ATE (CR)
---	---	---	---	0.25	0.74	0.18	0.74	5,079,372.11	9,305,230	6,777	3.80	ATTICA BANK S.A. (CR)
---	---	---	---	3.40	5.31	3.40	34.50	74,840.56	17,407	400	0.10	GENIKI BANK (CR)
---	---	1.98	0.67	5.19	12.80	14.79	8.20	2,108,704.40	150,700	2,800	0.76	BANK OF GREECE (CR)
---	---	---	---	1.75	2.52	0.90	3.13	285,906,267.68	131,009,772	79,285	13.70	NATIONAL BANK (CR)
---	---	---	---	0.89	1.37	0.29	1.48	85,955,548.63	72,406,314	33,366	13.09	EUROBANK ERGASIAS (CR)
---	---	0.06	---	0.21	0.40	0.15	0.82	133,838,393.84	424,562,687	70,825	23.65	BANK OF CYPRUS (CR)
---	---	---	---	0.03	0.07	0.03	0.50	35,405,163.12	628,651,383	20,982	18.43	CYPRUS POPULAR BANK (CR)
---	---	---	---	0.36	0.68	0.19	0.81	186,326,455.28	348,442,671	88,385	30.48	PIRAEUS BANK (CR)
---	---	---	---	0.18	0.18	0.18	0.18	0.00	0	0	0.00	PROTON BANK S.A. (CR)
---	---	---	---	0.05	0.05	0.05	0.05	0.00	0	0	0.00	T BANK (CR)
---	---	---	---	0.17	0.17	0.17	1.06	0.00	0	0	0.00	TT HELLENIC POSTBANK (CR)
<b>Property &amp; Casualty Insurance</b>												
								92,688.61	152,123	183	0.15	: TOTAL OF SECTOR
---	---	---	---	0.67	0.67	0.67	0.67	0.00	0	0	0.00	ASPIS PRONIA GEN. INSUR. (CR)
4.2	7.4	0.04	0.05	8.33	0.54	0.68	0.32	92,688.61	152,123	183	0.55	EUROPEAN RELIANCE INSUR. (CR)
<b>Insurance Brokers</b>												
								268.52	5,740	4	0.10	: TOTAL OF SECTOR
---	---	---	---	0.04	0.05	0.04	0.23	268.52	5,740	4	0.10	EUROBROKERS S.A. (CR)
<b>Equity Investment Instruments</b>												
								1,727,659.32	2,099,599	218	12.55	: TOTAL OF SECTOR
---	---	---	---	0.70	1.10	0.60	1.10	1,694,300.79	2,097,719	148	18.77	AEOLIAN INVESTMENT FUND (CR)
---	---	---	---	1.07	1.07	1.07	1.07	0.00	0	0	0.00	ALTIUS INV. FUND SA (CR)
---	---	---	---	15.60	19.50	8.10	24.00	33,358.53	1,880	70	0.70	ANDROMEDA SA (CR)
<b>Investment Services</b>												
								44,575,515.50	11,845,629	19,318	18.12	: TOTAL OF SECTOR
**	**	0.15	0.11	3.20	3.36	4.32	1.89	44,575,515.50	11,845,629	19,318	18.12	HELLENIC EXCHANGES (CR)
<b>Real Estate Holding &amp; Development</b>												
								1,183,525.56	740,926	2,649	0.36	: TOTAL OF SECTOR
---	---	---	---	0.26	0.40	0.13	0.43	14,056.42	41,474	102	0.21	BALKAN R.E. (CR)
---	---	---	---	0.30	0.30	0.30	0.54	0.00	0	0	0.00	BABIS VOVOIS SA (CR)
---	---	---	---	3.62	3.62	3.60	3.70	0.00	0	0	0.00	ELVIEMEK (CR)
---	---	---	---	0.47	0.70	0.35	0.92	133,019.95	223,916	469	0.39	REDS S.A. (CR)
---	---	---	---	2.35	3.30	1.42	4.60	379,413.88	136,953	952	4.15	KEKROPS SA (CR)
---	---	---	---	0.09	0.09	0.09	0.37	0.00	0	0	0.00	KERAMIA-ALLATINI (CR)
---	---	---	---	2.80	3.89	1.59	3.89	623,568.91	184,336	937	0.42	LAMDA DEVELOPMENT SA (CR)
---	---	---	---	0.17	0.29	0.16	0.37	33,466.40	154,247	189	1.03	PASAL DEVELOPMENT S.A. (CR)
<b>Real Estate Services</b>												
								34,594.92	7,796	108	0.06	: TOTAL OF SECTOR
18.4	24.3	---	---	3.56	6.00	3.56	7.60	34,594.92	7,796	108	0.06	ALPHA REAL ESTATE SA(CR)
<b>Industrial &amp; Office REITs</b>												
								569,752.72	1,213,912	1,272	1.81	: TOTAL OF SECTOR
---	---	0.15	0.25	20.66	1.09	1.40	0.90	18,396.61	14,940	83	0.12	MIG REAL ESTATE (CR)
88.0	---	0.10	0.10	21.51	0.43	0.50	0.39	551,356.11	1,198,972	1,189	2.18	TRASTOR REAL EST. INV. CO.(CR)
<b>Specialty REITs</b>												
								1,409,104.86	280,945	776	0.46	: TOTAL OF SECTOR
32.4	57.5	0.54	0.41	8.45	4.73	5.48	2.43	1,409,104.86	280,945	776	0.46	EUROBANK PROPERTIES REIC (CR)
<b>Specialty Finance</b>												
								25,199,790.97	63,637,394	27,330	7.88	: TOTAL OF SECTOR
---	---	---	---	0.13	0.13	0.04	0.16	0.00	0	0	0.00	KOYMBAS SYNERGY GROUP (CR)
---	---	---	---	0.28	0.48	0.18	0.51	24,308,837.55	61,613,661	23,542	8.00	MARFIN INVESTMENT GROUP (CR)
---	---	---	---	0.34	0.54	0.19	0.57	890,953.42	2,023,733	3,788	10.01	PARNAOSSOS ENTERP. (CR)
<b>Fixed Line Telecommunications</b>												
								131,198,204.70	37,485,970	36,833	7.39	: TOTAL OF SECTOR
---	---	---	---	0.12	0.12	0.12	0.12	0.00	0	0	0.00	LAN-NET (CR)
---	---	0.12	---	2.89	4.00	1.09	4.00	131,198,204.70	37,485,970	36,833	7.65	OTE (CR)
<b>Telecommunications Equipment</b>												
								3,220,488.23	9,575,840	5,707	6.42	: TOTAL OF SECTOR
---	---	---	---	0.24	0.40	0.10	0.40	3,219,595.00	9,574,125	5,693	7.20	INTRACOM HOLDINGS (CR)
---	---	---	---	0.39	0.41	0.17	0.41	602.95	1,510	7	0.02	MARAC ELECTRONICS (CR)
**	---	---	---	1.16	1.48	0.84	1.60	290.28	205	7	0.00	SPACE HELLAS SA (CR)

Σύμβολο ΟΑΣΗΣ OASHS Code	Χρεογράφα (1)	Αριθμός Εισηγμένων Χρεογράφων Number of Listed Securities (^)	Όνομαστική Αξία Nominal Value	Χρημ/ική Αξία (Εκατ. Ευρώ) Market Capitalisation (Million Euro) (***)	% στη Συνολική Χρημ/ική Αξία % in Total Market Capitalisation	Κατηγορία - Category (€)	No Σημείωσης - Note Nr	Τιμή Κλεισίματος Closing Price	Τιμή Κλεισίματος Πρ. Μηνός Previous Month Closing Price	% Μεταβολή Μηνός % Monthly Price Change	% Spread Μηνός % Monthly Spread	Κέρδη ανά Μετοχή Profits per Share		Έτος χρήσης Fiscal year
												προ φόρων before tax	μετά φόρων after tax	
<b>Διυλιστήρια</b>														
<b>1 Τίτλοι-Stocks, ΣΥΝΟΛΟ ΚΛΑΔΟΥ :</b>		<b>110,782,980</b>		<b>743.35</b>	<b>2.48</b>									
ΜΟΗ	ΜΟΤΟΡ ΟΪΛ (ΚΟ)	110,782,980	0.95	743.35	2.48	K		6.71	6.04	11.09	0.342	1.60	1.27	2011
<b>Καθετοποιημένες Εταιρ. Πετρελαίου &amp; Φυσικού Αερίου</b>														
<b>2 Τίτλοι-Stocks, ΣΥΝΟΛΟ ΚΛΑΔΟΥ :</b>		<b>329,463,315</b>		<b>1,866.89</b>	<b>6.24</b>									
ΕΛΠΗ	ΕΛΙΝΟΙΛ (ΚΟ)	23,828,130	0.5	20.85	0.07	K		0.875	0.790	10.76	8.949	0.01	---	2011
ΕΛΠΕ	ΕΛΛΗΝΙΚΑ ΠΕΤΡΕΛΑΙΑ (ΚΟ)	305,635,185	2.18	1,846.04	6.17	K		6.04	6.50	-7.08	0.426	0.51	0.37	2011
<b>Συμβατικός Ηλεκτρισμός</b>														
<b>1 Τίτλοι-Stocks, ΣΥΝΟΛΟ ΚΛΑΔΟΥ :</b>		<b>232,000,000</b>		<b>1,025.44</b>	<b>3.43</b>									
ΔΕΗ	ΔΕΗ (ΚΟ)	232,000,000	4.6	1,025.44	3.43	K		4.42	3.64	21.43	0.307	---	---	2011
<b>Υδρευση</b>														
<b>2 Τίτλοι-Stocks, ΣΥΝΟΛΟ ΚΛΑΔΟΥ :</b>		<b>142,800,000</b>		<b>626.14</b>	<b>2.09</b>									
ΕΥΑΓΣ	ΕΥΑΘ (ΚΟ)	36,300,000	1.12	157.54	0.53	K		4.34	3.95	9.87	2.144	0.71	0.57	2011
ΕΥΔΑΠ	ΕΥΔΑΠ (ΚΟ)	106,500,000	0.6	468.60	1.57	K		4.40	4.06	8.37	1.324	---	---	---
<b>Βασικά Χημικά</b>														
<b>1 Τίτλοι-Stocks, ΣΥΝΟΛΟ ΚΛΑΔΟΥ :</b>		<b>26,730,187</b>		<b>16.25</b>	<b>0.05</b>									
ΕΛΤΟΝ	ΕΛΤΟΝ (ΚΟ)	26,730,187	0.6	16.25	0.05	K		0.608	0.586	3.75	1.947	0.12	0.09	2011
<b>Εξειδικευμένα Χημικά</b>														
<b>7 Τίτλοι-Stocks, ΣΥΝΟΛΟ ΚΛΑΔΟΥ :</b>		<b>217,336,674</b>		<b>321.28</b>	<b>1.07</b>									
ΔΑΙΟΣ	ΔΑΙΟΣ ΠΛΑΣΤΙΚΑ (ΚΟ)	15,000,000	0.3	74.55	0.25	K		4.97	4.94	0.61	8.736	---	---	2011
ΔΡΟΥΚ	ΝΤΡΟΥΚΦΑΡΜΑΚΙΑ ΕΛΛΑΣ (ΚΟ)	3,873,120	0.3	4.26	0.01	K		1.10	0.300	-8.33	11.665	---	---	2011
ΕΔΡΙΠ	EURODRIP (ΚΟ)	44,448,600	0.6	63.56	0.21	K		1.43	1.18	21.19	1.269	---	---	2011
ΠΕΤΖΚ	ΠΕΤΖΕΤΑΚΙΣ Α. (ΚΟ)	25,583,146	0.3			A	10					---	---	---
ΠΛΑΘ	ΠΛΑΣΤΙΚΑ ΘΡΑΚΗΣ (ΚΟ)	45,949,500	0.5	34.92	0.12	K		0.760	0.824	-7.77	1.481	---	---	2011
ΠΛΑΚΡ	ΠΛΑΣΤΙΚΑ ΚΡΗΤΗΣ (ΚΟ)	27,379,200	0.33	124.58	0.42	K		4.55	4.32	5.32	3.404	0.43	0.34	2011
ΣΑΔΚΑ	CYCLON ΕΛΛΑΣ (ΚΟ)	26,664,840	0.47	9.60	0.03	K		0.360	0.330	9.09	5.657	0.01	0.00	2011
ΣΠΥΡ	ΣΠΥΡΟΥ ΑΓΡ. ΟΙΚΣ (ΚΟ)	28,438,268	0.3	9.81	0.03	K		0.345	0.409	-15.65	32.629	0.02	---	2011
<b>Αλουμίνιο</b>														
<b>4 Τίτλοι-Stocks, ΣΥΝΟΛΟ ΚΛΑΔΟΥ :</b>		<b>193,326,851</b>		<b>166.4</b>	<b>0.56</b>									
ΑΛΚΟ	ΑΛΚΟ ΕΛΛΑΣ (ΚΟ)	17,200,576	1.25	4.82	0.02	K		0.280	0.321	-12.77	8.807	---	---	2011
ΑΛΜΥ	ΑΛΟΥΜΥΝΑ (ΚΟ)	22,016,250	0.37	6.52	0.02	K		0.296	0.275	7.64	1.583	---	---	2011
ΕΛΒΑ	ΕΛΒΑΛ (ΚΑ)	124,100,815	0.3	147.68	0.49	K		1.19	1.22	-2.46	1.526	0.17	0.14	2011
ΕΤΕΜ	ΕΤΕΜ (ΚΑ)	30,009,210	0.31	7.38	0.02	K		0.246	0.256	-3.91	9.323	---	---	2011
<b>Μη Σιδηρούχα Μέταλλα</b>														
<b>2 Τίτλοι-Stocks, ΣΥΝΟΛΟ ΚΛΑΔΟΥ :</b>		<b>218,195,489</b>		<b>462.98</b>	<b>1.55</b>									
ΜΥΤΙΛ	ΜΥΤΙΛΗΝΑΙΟΣ (ΚΟ)	116,915,852	1.07	409.21	1.37	K		3.50	3.08	13.64	0.383	0.00	---	2011
ΧΑΚΟΡ	ΧΑΛΚΟΡ (ΚΑ)	101,279,627	0.38	53.78	0.18	K		0.531	0.601	-11.65	1.627	---	---	2011
<b>Χάλυβας</b>														
<b>9 Τίτλοι-Stocks, ΣΥΝΟΛΟ ΚΛΑΔΟΥ :</b>		<b>335,719,086</b>		<b>306.02</b>	<b>1.02</b>									
ΕΑΣΤΡ	ΕΛΑΣΤΡΟΝ (ΚΟ)	18,648,000	1	10.44	0.03	K		0.560	0.618	-9.39	1.626	---	---	2011
ΚΟΡΑΕ	ΚΟΡΑΕΛΛΟΥ Χ. ΑΦΟΙ (ΚΟ)	21,224,340	0.42	6.09	0.02	K		0.287	0.318	-9.75	6.208	---	---	2011
ΛΕΒΚ	ΛΕΒΕΝΤΕΡΗΣ Ν. (ΚΑ)	8,321,682	0.67	4.09	0.01	K		0.321	0.347	-7.49	9.626	---	---	2011
ΛΕΒΠ	ΛΕΒΕΝΤΕΡΗΣ Ν. (ΠΑ)	2,160,524	0.67			K		0.658	0.792	-16.92	3.106	---	---	2011
ΜΠΤΚ	ΜΠΗΤΡΟΣ ΣΥΜΜΕΤΟΧΙΚΗ (ΚΟ)	15,842,391	1.51	9.47	0.03	K		0.598	0.506	18.18	10.226	0.00	0.00	2011
ΣΙΔΕ	ΣΙΔΕΝΟΡ (ΚΟ)	96,243,908	0.41	107.79	0.36	K		1.12	1.18	-5.08	1.110	---	---	2011
ΣΙΔΑΜ	ΣΙΔΑΜΑ (ΚΟ)	10,000,000	1.35	7.51	0.03	E		0.751	0.652	15.18	---	---	---	2011
ΣΩΛΚ	ΣΩΛ/ΓΕΙΑ ΚΟΡΙΝΘΟΥ (ΚΟ)	124,170,201	0.78	157.70	0.53	K		1.27	1.24	2.42	1.094	0.04	0.03	2011
ΤΖΚΑ	ΤΖΙΡΑΚΙΑΝ ΠΡΟΦΪΛ (ΚΑ)	12,700,000	0.45	2.92	0.01	K		0.230	0.220	4.55	40.623	---	---	2011
ΧΑΛΥΒ	ΧΑΛΥΒΔΟΦΥΛΛΩΝ (ΚΟ)	26,408,040	0.3			A	10					---	---	---
<b>Ορυχεία</b>														
<b>2 Τίτλοι-Stocks, ΣΥΝΟΛΟ ΚΛΑΔΟΥ :</b>		<b>51,579,387</b>		<b>277.99</b>	<b>0.93</b>									
ΑΡΒΑ	S & B ΒΙΟΜΗΧ. ΟΡΥΚΤΑ (ΚΟ)	51,110,687	1	276.00	0.92	K		5.40	5.20	3.85	1.576	0.01	---	2011
ΜΕΡΚΟ	MERMEREN KOMB. A.D. PR. (ΕΛΠ)	468,700	---	1.99	0.01	K		4.25	4.78	-11.09	7.610	---	---	2011
<b>Οικοδομικά Υλικά &amp; Εξαρτήματα</b>														
<b>12 Τίτλοι-Stocks, ΣΥΝΟΛΟ ΚΛΑΔΟΥ :</b>		<b>377,968,902</b>		<b>1,394.27</b>	<b>4.66</b>									
ΑΚΡΙΤ	ΑΚΡΙΤΑΣ (ΚΟ)	13,000,000	1	3.19	0.01	K		0.245	0.195	25.64	8.898	---	---	2011
ΒΕΤΑΝ	ΒΕΤΑΝΕΤ (ΚΟ)	21,676,536	0.64			A	10					---	---	---
ΒΙΟΣΚ	ΥΝΕΒΙΟΣ (ΚΟ)	9,177,094	0.3	1.17	0.00	K		0.127	0.150	-15.33	10.513	0.00	0.00	2011
ΗΡΑΚ	ΗΡΑΚΛΗΣ ΑΓΕΤ (ΚΟ)	71,082,707	2.68	150.70	0.50	X		2.12	2.01	5.47	---	---	---	2011
ΙΚΤΙΝ	ΙΚΤΙΝΟΣ ΕΛΛΑΣ (ΚΟ)	28,580,100	0.4	26.29	0.09	K		0.920	0.753	22.18	5.096	0.18	0.14	2011
ΚΥΡΜ	ΚΥΡΙΑΚΙΔΗΣ Η. F.H.L. (ΚΟ)	23,416,001	1	18.97	0.06	K		0.810	0.700	15.71	7.551	0.16	0.11	2011
ΜΑΘΙΟ	ΜΑΘΙΟΣ ΠΥΡΙΜΑΧΑ (ΚΟ)	9,819,370	0.67	2.96	0.01	K		0.301	0.258	16.67	42.065	---	---	2011
ΜΟΝΤΑ	ΒΑΡΒΕΡΗΣ Ν. - MODA BAGNO (ΚΟ)	18,810,000	0.4	10.83	0.04	K		0.576	0.576	0.00	-2.040	---	---	2011
ΕΥΛΚ	ΙΝΤΕΡΓΟΥΝΤ-ΕΥΛΕΜΠΟΡΙΑ (ΚΟ)	34,986,430	0.44	5.52	0.02	K		0.141	0.150	-6.00	7.642	---	---	2011
ΕΥΛΠ	ΙΝΤΕΡΓΟΥΝΤ-ΕΥΛΕΜΠΟΡΙΑ (ΠΟ)	2,566,836	0.44			K		0.230	0.230	0.00	49.071	---	---	2011



P/E		Μέγιστο / Προβλεπόμενο 2009 Dividend / Interim Dividend 2009		Μέγιστο / Προβλεπόμενο 2010 Dividend / Interim Dividend 2010		Μερισματοδόση Dividend Yield (%) <sup>(14)</sup>		Διακυμάνσεις Τιμών Οκτωβρίου Monthly Price in October		Διακυμάνσεις Τιμών από 1/1/2012 Price Range since 1.1.2012		Αξία Συναλλαγών Value of Transactions <sup>(9)</sup>	Συναλλαγές σε Τεμάχια Shares Transactions in Items <sup>(7)</sup> ( <sup>(*)</sup> )	Αριθμός Πράξεων Number of Trades	Μηνιαία Εμπορευσιμότητα Monthly Marketability (%)	Securities <sup>(11)</sup>	
πριν φόρων before tax	μετά φόρων after tax					Κατώτερη Low	Ανώτερη High	Κατώτερη Low	Ανώτερη High								
<b>Exploration &amp; Production</b>																	
												24,382,320.11	3,560,315	11,580	3.21	: TOTAL OF SECTOR	
4.2	5.3	0.25	0.40	5.96	5.95	7.19	3.76	7.19	24,382,320.11	3,560,315	11,580	3.21	MOTOR OIL (CR)				
<b>Integrated Oil &amp; Gas</b>																	
												17,895,112.84	2,713,918	12,022	0.82	: TOTAL OF SECTOR	
97.4	---	---	---	---	0.75	0.92	0.38	0.92	19,658.36	23,358	204	0.10	ELINOIL S.A. (CR)				
11.8	16.4	0.45	0.45	7.45	5.96	7.10	3.94	7.50	17,875,454.48	2,690,560	11,818	0.88	HELLENIC PETROLEUM (CR)				
<b>Conventional Electricity</b>																	
												73,303,211.11	16,806,858	32,462	7.24	: TOTAL OF SECTOR	
---	---	0.79	---	---	3.50	5.18	1.13	5.18	73,303,211.11	16,806,858	32,462	7.24	PPC (CR)				
<b>Water</b>																	
												3,795,665.73	866,638	3,201	0.61	: TOTAL OF SECTOR	
6.1	7.7	0.11	0.19	4.33	3.96	4.60	2.50	4.60	1,282,478.46	291,835	1,083	0.80	THESSALONIKA WATER & SEWERAGE				
---	---	0.04	0.17	3.86	3.95	4.70	2.20	4.70	2,513,187.27	574,803	2,118	0.54	EYDAP S.A. (CR)				
<b>Commodity Chemicals</b>																	
												100,672.84	166,605	799	0.62	: TOTAL OF SECTOR	
5.0	6.5	---	---	---	0.51	0.66	0.45	0.66	100,672.84	166,605	799	0.62	ELTON SA (CR)				
<b>Specialty Chemicals</b>																	
												4,408,075.19	3,815,253	4,153	1.76	: TOTAL OF SECTOR	
---	---	---	---	---	4.50	5.10	4.23	6.16	53,969.93	11,289	307	0.08	DAIOS PLASTICS SA (CR)				
---	---	---	---	---	1.04	1.30	0.72	1.42	18,404.54	15,363	45	0.40	DRUCKFARBEN HELLAS (CR)				
---	---	---	---	---	1.14	1.47	0.56	1.47	2,900,025.98	2,054,413	1,196	4.62	EURODRIP SA (CR)				
---	---	---	---	---	0.26	0.26	0.26	0.26	0.00	0	0	0.00	PETZETAKIS SA (CR)				
---	---	0.04	---	---	0.73	0.84	0.40	0.85	1,024,596.20	1,284,473	1,671	2.80	THRACE PLASTICS SA (CR)				
10.6	13.4	---	---	---	3.99	4.62	3.00	4.68	278,213.14	65,799	230	0.24	CRETE PLASTICS SA (CR)				
25.0	**	---	---	---	0.30	0.40	0.18	0.45	126,012.60	364,507	566	1.37	CYCLON HELLAS SA (CR)				
18.5	---	---	---	---	0.26	0.45	0.20	0.45	6,852.80	19,409	138	0.07	SPIROY AGRICULTURE SA (CR)				
<b>Aluminum</b>																	
												1,942,601.78	1,781,833	2,902	0.92	: TOTAL OF SECTOR	
---	---	---	---	---	0.28	0.37	0.15	0.44	29,463.31	91,201	130	0.53	ALCO HELLAS SA (CR)				
---	---	---	---	---	0.27	0.33	0.19	0.34	24,917.90	85,604	340	0.39	ALUMIL (CR)				
7.1	8.8	---	---	---	1.18	1.46	0.67	1.46	1,816,210.96	1,352,813	2,054	1.09	ELVAL SA. (CB)				
---	---	---	---	---	0.24	0.33	0.16	0.33	72,009.61	252,215	378	0.84	ETEM SA (CB)				
<b>Nonferrous Metals</b>																	
												29,720,374.33	9,465,170	20,909	4.34	: TOTAL OF SECTOR	
**	---	---	---	---	3.01	4.01	1.30	4.01	28,722,107.84	7,838,762	18,558	6.70	MYTILINEOS HOLDINGS (CR)				
---	---	---	---	---	0.51	0.70	0.29	0.70	998,266.49	1,626,408	2,351	1.61	HALKOR SA (CB)				
<b>Steel</b>																	
												12,256,706.41	9,997,265	14,456	2.98	: TOTAL OF SECTOR	
---	---	---	---	---	0.56	0.65	0.35	0.75	186,598.57	305,945	939	1.64	ELASTRON (CR)				
---	---	---	---	---	0.23	0.32	0.18	0.44	30,262.43	113,415	130	0.53	KORDELLOS BROS SA (CR)				
---	---	---	---	---	0.30	0.35	0.30	0.39	2,567.10	7,759	27	0.09	N. LEVEDERIS SA (CB)				
---	---	0.04	0.04	6.61	0.66	0.79	0.66	0.89	8,677.89	11,080	10	0.51	N. LEVEDERIS SA (PB)				
**	**	---	---	---	0.46	0.64	0.20	0.64	38,483.69	71,550	119	0.45	BITROS HOLDING SA (CR)				
---	---	---	---	---	1.05	1.37	0.40	1.57	6,120,964.02	4,944,540	6,740	5.14	SIDENOR (CR)				
---	---	---	---	---	0.65	1.00	0.43	1.11	161,084.53	213,940	62	2.14	SIDMA SA (CR)				
30.2	36.5	---	---	---	1.14	1.51	0.43	1.51	5,705,669.90	4,318,461	6,415	3.48	CORINTH PIPEWORKS SA (CR)				
---	---	---	---	---	0.15	0.25	0.15	0.32	2,398.28	10,575	14	0.08	GIRAKIAN PROFIL SA (CB)				
---	---	---	---	---	0.12	0.12	0.12	0.12	0.00	0	0	0.00	SHEET STEEL SA (CR)				
<b>General Mining</b>																	
												917,936.25	180,237	1,096	0.35	: TOTAL OF SECTOR	
**	---	---	---	---	4.90	5.62	3.98	5.66	887,804.82	173,209	928	0.34	S & B IND. MINERALS (CR)				
---	---	1.06	---	---	3.98	4.87	3.85	6.60	30,131.43	7,028	168	1.50	MERMEREN KOMB. A.D. PR. (GDR)				
<b>Building Materials &amp; Fixtures</b>																	
												12,779,583.78	1,804,957	7,883	0.48	: TOTAL OF SECTOR	
---	---	---	---	---	0.18	0.25	0.16	0.53	1,832.99	8,516	41	0.07	AKRITAS SA (CR)				
---	---	---	---	---	0.06	0.06	0.06	0.06	0.00	0	0	0.00	BETANET (CR)				
38.8	38.8	---	---	---	0.12	0.18	0.12	0.92	35,225.20	246,580	181	2.69	UNIBIOS (CR)				
---	---	---	---	---	2.00	2.12	1.13	2.20	426,461.96	207,576	212	0.29	HERACLES GEN.CEMENT CO. (CR)				
5.0	6.7	0.05	0.02	2.17	0.73	0.97	0.63	0.97	347,840.31	400,543	743	1.40	IKTINOS HELLAS SA (CR)				
5.1	7.4	---	---	---	0.67	0.81	0.39	0.94	42,463.35	59,425	146	0.25	KYRIAKIDIS MARBLES SA (CR)				
---	---	---	---	---	0.22	0.45	0.15	0.54	8,870.73	25,037	43	0.25	MATHIOS REFRACTORY SA (CR)				
---	---	---	---	---	0.58	0.58	0.17	0.58	0.00	0	0	0.00	VARVERIS - MODA BAGNO SA (CR)				
---	---	---	---	---	0.14	0.15	0.14	0.20	6,867.25	47,962	8	0.14	INTERWOOD-XYLEMPORIA (CR)				
---	---	---	---	---	0.23	0.30	0.17	0.38	764.26	3,252	8	0.13	INTERWOOD-XYLEMPORIA (PR)				

Σύμβολο ΟΑΣΗΣ OASHS Code	Χρεούγραφο (1)	Αριθμός Εισηγμένων Χρεογράφων Number of Listed Securities (Λ)	Όνομαστική Αξία Nominal Value	Χρημ/κή Αξία (Εκστ. Ευρώ) Market Capitalisation (Million Euro) (***)	% στη Συνολική Χρημ/κή Αξία % in Total Market Capitalisation	Κατηγορία - Category (\$)	No Σημείωσης - Note Nr	Τιμή Κλεισίματος Closing Price	Τιμή Κλεισίματος Πρ. Μηνός Previous Month Closing Price	% Μεταβολή Μηνός % Monthly Price Change	% Spread Μηνός % Monthly Spread	Κέρδη ανά Μετοχή Profits per Share		Έτος χρήσης Fiscal year
												προ φόρων before tax	μετά φόρων after tax	
<b>Οικοδομικά Υλικά &amp; Εξαρτήματα ( Συνέχεια )</b>														
ΣΕΛΜΚ	ΣΕΛΜΑΝ (ΚΟ)	60,221,300	0.4	21.02	0.07	E		0.349	0.349	0.00	---	---	---	2011
ΤΠΤΚ	ΤΠΤΑΝ (ΚΟ)	77,063,568	4	1,153.64	3.85	K		14.36	15.00	-4.27	0.674	---	---	2011
ΤΠΠ	ΤΠΤΑΝ (ΠΟ)	7,568,960	4			K		6.21	5.70	8.95	7.223	---	---	2011
<b>Κατασκευές</b>														
<b>16 Τίτλοι-Stocks, ΣΥΝΟΛΟ ΚΛΑΔΟΥ :</b>		<b>782,275,552</b>		<b>567.09</b>	<b>1.89</b>									
ΑΒΑΕ	J. & P. - ΑΒΑΕ (ΚΟ)	77,654,850	0.58	89.30	0.30	K		1.15	1.09	5.50	1.427	---	---	2011
ΑΕΓΕΚ	ΑΕΓΕΚ (ΚΟ)	33,301,715	0.32	4.16	0.01	E		0.125	0.133	-6.02	---	---	---	2011
ΑΘΗΝΑ	ΑΘΗΝΑ (ΚΟ)	49,152,904	0.8	9.24	0.03	X		0.188	0.150	25.33	---	---	---	2011
ΑΤΤΙΚ	ΑΤΤΙ - ΚΑΤ (ΚΟ)	81,644,555	0.3	1.80	0.01	E		0.022	0.027	-18.52	---	---	---	2011
ΒΙΟΤ	ΒΙΟΤΕΡ (ΚΟ)	17,579,754	4.16	2.23	0.01	E		0.127	0.117	8.55	---	---	---	2011
ΓΕΚΤΕΡΝΑ	ΓΕΚ ΤΕΡΝΑ (ΚΟ)	85,882,688	0.57	115.94	0.39	K		1.35	1.35	0.00	0.808	---	---	2011
ΔΙΕΚΑ	ΔΙΕΚΑΤ (ΚΟ)	17,894,046	0.59			A	10					---	---	---
ΔΟΜΙΚ	ΔΟΜΙΚΗ ΚΡΗΤΗΣ (ΚΟ)	15,878,748	0.48	7.18	0.02	K		0.452	0.470	-3.83	7.027	---	---	2011
ΕΔΡΑ	ΕΔΡΑΣΗ - ΨΑΛΛΙΔΑΣ Χ (ΚΟ)	7,847,611	1.2	0.68	0.00	E		0.087	0.134	-35.07	---	---	---	2011
ΕΚΤΕΡ	ΕΚΤΕΡ (ΚΟ)	11,250,000	0.56	5.64	0.02	K		0.501	0.479	4.59	5.698	---	---	2011
ΕΛΛΑΚΤΩ	ΕΛΛΑΚΤΩΡ (ΚΟ)	177,001,313	1.03	267.27	0.89	K		1.51	1.39	8.63	0.705	---	---	---
ΙΝΚΑΤ	IN TRAKAT (ΚΟ)	23,154,250	1.36	16.93	0.06	K		0.731	0.635	15.12	1.933	0.09	0.02	2011
ΚΑΜ	ΚΛΟΥΚΙΝΑΣ - ΛΑΓΠΑΣ (ΚΟ)	40,219,218	0.3	24.09	0.08	K		0.599	0.450	33.11	4.473	---	---	2011
ΜΕΣΟΧ	ΜΕΣΟΧΩΡΗΤΗ ΑΦΟΙ (ΚΟ)	22,000,000	0.44			A	10					---	---	---
ΜΗΦΚ	ΜΗΧΑΝΙΚΗ (ΚΟ)	66,937,526	0.7	15.98	0.05	E		0.189	0.170	11.18	---	---	---	2011
ΜΗΠ	ΜΗΧΑΝΙΚΗ (ΠΟ)	25,968,987	0.7			E		0.128	0.115	11.30	---	---	---	2011
ΜΟΧΛ	ΜΟΧΛΟΣ (ΚΟ)	4,588,137	16	4.59	0.02	K		1.00	0.800	25.00	16.509	---	---	2011
ΠΡΑ	ΠΡΟΔΑΥΤΙΚΗ (ΚΟ)	24,319,250	0.3	2.07	0.01	K		0.085	0.070	21.43	29.426	---	---	---
<b>Υλικά Συσκευασίας</b>														
<b>6 Τίτλοι-Stocks, ΣΥΝΟΛΟ ΚΛΑΔΟΥ :</b>		<b>371,124,440</b>		<b>88.99</b>	<b>0.30</b>									
ΒΙΣ	ΒΙΣ (ΚΟ)	4,968,600	2.88	4.10	0.01	K		0.825	0.427	93.21	12.167	---	---	2011
ΚΑΡΤΖ	ΚΑΡΑΤΖΗ (ΚΟ)	14,679,732	1.44	29.65	0.10	K		2.02	1.92	5.21	4.909	0.38	0.38	2011
ΜΑΙΚ	ΜΑΪΛΛΗΣ Μ.Ι.(ΚΟ)	322,925,288	0.3	22.60	0.08	E		0.070	0.057	22.81	---	---	---	2011
ΠΑΡ	ΠΑΪΡΗΣ ΠΛΑΣΤΙΚΩΝ (ΚΟ)	4,971,466	1.46	1.82	0.01	K		0.367	0.385	-4.68	9.121	---	---	2011
ΠΑΚ	PAPERPACK (ΚΟ)	11,859,270	0.3	1.51	0.01	K		0.127	0.114	11.40	12.726	---	---	2011
ΦΛΕΟ	FLEXORACK (ΚΟ)	11,720,024	0.53	29.30	0.10	K		2.50	2.52	-0.79	5.986	0.35	0.28	2011
<b>Διαφοροποιημένες Βιομηχανίες</b>														
<b>1 Τίτλοι-Stocks, ΣΥΝΟΛΟ ΚΛΑΔΟΥ :</b>		<b>199,474,091</b>		<b>662.25</b>	<b>2.21</b>									
ΒΙΟΧΚ	ΒΙΟΧΑΛΚΟ (ΚΑ)	199,474,091	0.3	662.25	2.21	K		3.32	3.29	0.91	0.583	---	---	2011
<b>Ηλεκτρικά Μέρη &amp; Εξοπλισμός</b>														
<b>2 Τίτλοι-Stocks, ΣΥΝΟΛΟ ΚΛΑΔΟΥ :</b>		<b>35,678,860</b>		<b>47.79</b>	<b>0.16</b>									
ΑΙΚΑΤ	NEXANS ΕΛΛΑΣ (ΚΟ)	6,132,500	1.25	10.85	0.04	K		1.77	1.68	5.36	10.600	---	---	2011
ΕΙΚΑ	ΕΛΛΗΝΙΚΑ ΚΑΛΩΔΙΑ (ΚΟ)	29,546,360	0.71	36.93	0.12	K		1.25	1.41	-11.35	1.407	---	---	---
<b>Εμπορικά Οχήματα και Φορτηγά</b>														
<b>2 Τίτλοι-Stocks, ΣΥΝΟΛΟ ΚΛΑΔΟΥ :</b>		<b>45,680,678</b>		<b>34.27</b>	<b>0.11</b>									
ΕΑΤΚ	ΕΑΤΡΑΚ (ΚΟ)	15,146,404	0.34	24.23	0.08	K		1.60	1.56	2.56	7.468	0.04	0.05	2011
ΝΕΩΡΣ	ΝΕΩΡΙΩΝ (ΚΟ)	23,463,874	0.8			A	10					---	---	---
ΠΕΤΡΟ	ΠΕΤΡΟΠΟΥΛΟΣ ΠΕΤΡΟΣ (ΚΟ)	7,070,400	0.93	10.04	0.03	K		1.42	1.46	-2.74	3.060	---	0.31	2011
<b>Μηχανήματα Βιομηχανικού Εξοπλισμού</b>														
<b>5 Τίτλοι-Stocks, ΣΥΝΟΛΟ ΚΛΑΔΟΥ :</b>		<b>165,677,502</b>		<b>629.41</b>	<b>2.10</b>									
ΚΛΕΜ	KLEEMAN HELLAS (ΚΟ)	23,648,700	0.33	27.91	0.09	K		1.18	0.850	38.82	7.118	---	---	2011
ΜΕΒΑ	MEVACO (ΚΟ)	10,500,000	0.9	9.98	0.03	K		0.950	0.968	-1.86	7.525	0.17	0.12	2011
ΜΕΤΚ	ΜΕΤΚΑ (ΚΟ)	51,950,600	0.32	364.17	1.22	K		7.01	7.14	-1.82	0.578	2.67	2.13	2011
ΣΠΙΝΤ	SPIDER - ΠΕΤΣΙΟΣ Ν.& ΥΙΟΙ (ΚΟ)	29,060,950	0.34	2.56	0.01	E		0.088	0.063	39.68	---	---	---	2011
ΦΡΙΓΟ	FRIGOGLOSS (ΚΟ)	50,517,252	0.3	224.80	0.75	K		4.45	4.75	-6.32	0.868	---	---	2011
<b>Υπηρεσίες Μεταφορών</b>														
<b>2 Τίτλοι-Stocks, ΣΥΝΟΛΟ ΚΛΑΔΟΥ :</b>		<b>71,845,744</b>		<b>458.91</b>	<b>1.53</b>									
ΙΜΠΕ	ΙΜΠΕΡΙΟ (ΚΟ)	36,765,744	0.35			A	10					---	---	---
ΟΛΘ	ΟΛΘ (ΚΟ)	10,080,000	3	146.16	0.49	K		14.50	14.20	2.11	2.150	1.52	1.20	2011
ΟΛΠ	ΟΛΠ (ΚΟ)	25,000,000	2	312.75	1.04	K		12.51	11.99	4.34	1.674	0.43	0.26	2011
<b>Υποστηρικτικές Υπηρεσίες προς Επιχειρήσεις</b>														
<b>4 Τίτλοι-Stocks, ΣΥΝΟΛΟ ΚΛΑΔΟΥ :</b>		<b>64,114,724</b>		<b>57.34</b>	<b>0.19</b>									
ΕΣΥΜΒ	ΕΥΡΩΣΥΜΒΟΥΛΟΙ (ΚΟ)	7,347,600	0.6	20.43	0.07	E		2.78	2.80	-0.71	---	---	---	2011
ΛΥΚ	INFORM ΛΥΚΟΣ Π. (ΚΟ)	20,578,374	0.62	21.20	0.07	K		1.03	0.930	10.75	5.464	---	---	2011
ΝΙΟΥΣ	ΕΙΔΗΣΕΟΦΩΝΙΚΗ ΕΛΛΑΣ (ΚΟ)	27,848,000	0.3	8.63	0.03	K		0.310	0.279	11.11	10.904	0.06	0.04	2011
ΧΑΪΔΕ	ΧΑΪΔΕΜΕΝΟΣ (ΚΟ)	8,340,750	1.2	7.09	0.02	K		0.850	0.589	44.31	14.476	---	---	2011
<b>Προμηθευτές Βιομηχανίας</b>														
<b>3 Τίτλοι-Stocks, ΣΥΝΟΛΟ ΚΛΑΔΟΥ :</b>		<b>61,874,986</b>		<b>18.42</b>	<b>0.06</b>									
ΒΟΣΥΣ	ΒΟΓΙΑΤΖΟΓΛΟΥ SYSTEMS (ΚΟ)	6,325,000	0.6	5.82	0.02	K		0.920	0.998	-7.82	10.917	---	---	2011
ΓΕΒΚΑ	ΓΕΝΙΚΗ ΕΜΠΟΡΙΟΥ (ΚΟ)	24,060,000	0.3	8.23	0.03	K		0.342	0.378	-9.52	12.597	0.04	0.03	2011

P/E	Μέγιστο / Προβλεπόμενο 2009 Dividend / Interim Dividend 2009	Μέγιστο / Προβλεπόμενο 2010 Dividend / Interim Dividend 2010	Μετασυστατόδοση Dividend Yield (%) <sup>(14)</sup>	Διακυμάνσεις Τιμών Οκτωβρίου Monthly Price in October		Διακυμάνσεις Τιμών από 1/1/2012 Price Range since 1.1.2012		Αξία Συναλλαγών Value of Transactions <sup>(9)</sup>	Συναλλαγές σε Τεμάχια Shares Transactions in Items <sup>(7)</sup> <sup>(*)</sup>	Αριθμός Πράξεων Number of Trades	Μηνιαία Εμπορευσιμότητα Monthly Marketability (%)	Securities <sup>(1)</sup>
				Κατώτερη Low	Ανώτερη High	Κατώτερη Low	Ανώτερη High					
<b>( Continued ) Building Materials &amp; Fixtures</b>												
---	---	---	---	0.35	0.35	0.05	0.36	376.92	1,080	3	0.00	SHELMAN SA (CR)
---	---	0.08	---	13.68	16.48	10.07	16.48	11,859,796.28	797,305	6,372	1.03	TITAN CEMENT (CR)
---	---	0.19	---	5.70	6.99	4.00	6.99	49,084.53	7,681	126	0.10	TITAN CEMENT CO. (PR)
								<b>35,495,168.86</b>	<b>24,808,998</b>	<b>30,668</b>	<b>3.17</b>	<b>: TOTAL OF SECTOR</b>
---	---	0.04	---	1.04	1.34	0.55	1.34	1,187,445.41	971,269	1,884	1.25	J & P - AVAX SA (CR)
---	---	---	---	0.12	0.19	0.07	0.19	64,396.30	408,067	316	1.23	AEGEK (CR)
---	---	---	---	0.14	0.22	0.10	0.22	3,011.29	17,560	32	0.04	ATHENA SA (CR)
---	---	---	---	0.02	0.03	0.01	0.06	9,056.97	419,742	100	0.51	ATTI - KAT SA (CR)
---	---	---	---	0.09	0.18	0.05	0.23	29,607.96	202,316	107	1.15	BIOTER SA (CR)
---	---	---	---	1.25	1.86	0.47	1.86	13,965,166.45	8,826,117	11,305	10.28	GEK TERNA (CR)
---	---	---	---	0.10	0.10	0.10	0.10	0.00	0	0	0.00	DIEKAT SA (CR)
---	---	---	---	0.41	0.52	0.35	0.67	44,856.34	97,464	423	0.61	DOMIKI KRITIS SA (CR)
---	---	---	---	0.08	0.13	0.03	0.17	2,143.92	23,583	49	0.30	EDRASIS - C. PSALLIDAS SA (CR)
---	---	---	---	0.46	0.61	0.25	0.61	156,788.97	285,870	440	2.54	EKTER SA (CR)
---	---	0.03	---	1.35	1.82	0.60	1.82	19,157,179.56	11,456,529	13,532	6.47	ELLAKTOR (CR)
8.4	41.4	---	---	0.61	0.85	0.31	0.85	476,506.48	636,302	1,349	2.75	INTRACOM CONSTR. (CR)
---	---	---	---	0.45	0.61	0.23	0.61	201,129.32	377,562	292	0.94	KLOUKINAS - IAPPAS SA (CR)
---	---	---	---	0.12	0.12	0.12	0.12	0.00	0	0	0.00	MESOCHORITI BROS SA (CR)
---	---	---	---	0.15	0.20	0.10	0.23	129,273.68	762,787	444	1.14	MICHANIKI SA (CR)
---	---	---	---	0.09	0.14	0.07	0.18	25,654.54	225,685	180	0.87	MICHANIKI SA (PR)
---	---	---	---	0.61	1.10	0.53	1.24	38,111.25	38,557	131	0.84	MOCHLOS SA (CR)
---	---	---	---	0.05	0.10	0.05	0.19	4,840.42	59,588	84	0.25	PROODEFTIKH SA (CR)
								<b>270,174.18</b>	<b>1,599,033</b>	<b>748</b>	<b>0.43</b>	<b>: TOTAL OF SECTOR</b>
---	---	---	---	0.39	0.83	0.39	1.10	515.91	961	13	0.02	VIS SA (CR)
5.3	5.4	0.07	---	1.79	2.12	1.58	2.12	76,210.54	38,685	185	0.26	KARATZIS SA (CR)
---	---	---	---	0.06	0.08	0.05	0.12	83,945.41	1,264,053	227	0.39	M.J. MAILLIS SA (CR)
---	---	---	---	0.25	0.39	0.25	0.46	10,703.12	34,402	44	0.69	PAIRIS SA (CR)
---	---	---	---	0.09	0.14	0.05	0.15	28,212.83	235,190	125	1.98	PAPERPACK (CR)
7.1	8.8	---	---	2.50	3.05	0.91	8.40	70,586.37	25,742	154	0.22	FLEXOPACK SA (CR)
								<b>8,079,662.23</b>	<b>2,351,091</b>	<b>5,355</b>	<b>1.18</b>	<b>: TOTAL OF SECTOR</b>
---	---	---	---	3.15	3.69	1.54	3.78	8,079,662.23	2,351,091	5,355	1.18	VIOHALCO (CB)
<b>Electrical Components &amp; Equipment</b>												
								<b>1,339,494.84</b>	<b>884,475</b>	<b>2,113</b>	<b>2.48</b>	<b>: TOTAL OF SECTOR</b>
---	---	0.10	---	1.60	1.99	1.20	2.14	26,562.83	15,576	76	0.25	NEXANS HELLAS SA (CR)
---	---	---	---	1.25	1.69	0.80	1.89	1,312,932.01	868,899	2,037	2.94	HELLENIC CABLES SA (CR)
								<b>75,788.54</b>	<b>48,338</b>	<b>310</b>	<b>0.11</b>	<b>: TOTAL OF SECTOR</b>
39.1	34.6	0.09	---	1.54	1.70	1.29	2.14	62,350.66	38,662	55	0.26	ELTRAK SA (CR)
---	---	---	---	0.13	0.13	0.08	0.29	0.00	0	0	0.00	NEORION SA (CR)
---	4.6	---	---	1.33	1.46	1.01	1.87	13,437.88	9,676	255	0.14	PETROPOULOS PETROS (CR)
								<b>17,367,532.34</b>	<b>2,813,012</b>	<b>9,788</b>	<b>1.70</b>	<b>: TOTAL OF SECTOR</b>
---	---	0.05	---	0.82	1.23	0.50	1.23	165,068.89	158,626	479	0.67	KLEEMAN HELLAS SA (CR)
5.6	7.7	---	---	0.90	1.05	0.88	1.20	33,473.05	35,230	92	0.34	MEVACO SA (CR)
2.6	3.3	0.48	---	10.70	6.93	8.26	8.48	12,907,872.32	1,639,516	5,781	3.16	METKA (CR)
---	---	---	---	0.06	0.10	0.05	0.14	6,528.94	82,770	114	0.28	SPIDER METAL INDUSTRY SA (CR)
---	---	---	---	4.36	5.15	2.60	5.65	4,254,589.14	896,870	3,322	1.78	FRIGOGLASS SA (CR)
<b>Transportation Services</b>												
								<b>5,000,650.89</b>	<b>382,090</b>	<b>2,075</b>	<b>0.53</b>	<b>: TOTAL OF SECTOR</b>
---	---	---	---	0.03	0.03	0.02	0.05	0.00	0	0	0.00	IMPERIO SA (CR)
9.5	12.1	0.21	0.40	2.76	13.72	15.00	8.80	784,073.74	54,973	499	0.55	TPA SA (CR)
29.2	48.4	0.02	0.01	0.08	11.62	14.00	7.06	4,216,577.15	327,117	1,576	1.31	P.P.A. S.A. (CR)
								<b>238,219.47</b>	<b>406,837</b>	<b>726</b>	<b>0.63</b>	<b>: TOTAL OF SECTOR</b>
---	---	---	---	2.65	2.80	1.96	2.98	307.15	111	3	0.00	EUROCONSULTANTS S.A. (CR)
---	---	0.03	---	0.91	1.08	0.60	1.08	155,655.89	155,350	351	0.75	INFORM P. LYKOS SA (CR)
5.6	7.9	0.03	0.01	4.24	0.24	0.43	0.43	73,958.75	236,898	303	0.85	NEWSPHONE HELLAS SA (CR)
---	---	---	---	0.44	0.85	0.41	0.94	8,297.68	14,478	69	0.17	HAIDEMENOS SA (CR)
<b>Industrial Suppliers</b>												
								<b>603,424.21</b>	<b>3,840,982</b>	<b>2,546</b>	<b>6.21</b>	<b>: TOTAL OF SECTOR</b>
---	---	---	---	0.85	1.00	0.81	1.35	7,006.62	7,613	61	0.12	VOGIATZOGLU SYSTEMS SA (CR)
8.4	10.9	---	0.02	4.97	0.29	0.38	0.28	26,895.03	73,198	86	0.30	GEN. COMMERCIAL & IND.SA (CR)

Σύμβολο ΟΑΣΗΣ OASHS Code	Χρεόγραφο (1)	Αριθμός Εισηγμένων Χρεογράφων Number of Listed Securities (^)	Όνομαστική Αξία Nominal Value	Χρημ/κή Αξία (Εκατ. Ευρώ) Market Capitalisation (Million Euro) (**)	% στη Συνολική Χρημ/κή Αξία% in Total Market Capitalisation	Κατηγορία - Category (\$)	No Σημείωσης - Note Nr	Τιμή Κλεισίματος Closing Price	Τιμή Κλεισίματος Πρ. Μηνά Previous Month Closing Price	% Μεταβολή Μηνός % Monthly Price Change	% Spread Μηνός % Monthly Spread	Κέρδη ανά Μετοχή Profits per Share		Έτος χρήσης Fiscal year
												προ φόρων before tax	μετά φόρων after tax	
<b>Προμηθευτές Βιομηχανίας ( Συνέχεια )</b>														
ΔΙΟΝ	ΔΙΟΝΙΣ (ΚΟ)	31,489,986	0.3	4.38	0.01	K		0.139	0.157	-11.46	1.902	---	---	2011
<b>Απόσταξη &amp; Οινοπαραγωγή</b>														
<b>3 Τίτλοι-Stocks, ΣΥΝΟΛΟ ΚΛΑΔΟΥ :</b>		<b>42,524,440</b>		<b>5.6</b>	<b>0.02</b>									
ΚΤΗΛΑ	ΚΤΗΜΑ Κ. ΛΑΖΑΡΙΔΗ (ΚΟ)	15,804,800	0.3	3.79	0.01	K		0.240	0.213	12.68	9.826	---	---	2011
ΜΠΟΚΑ	ΜΠΟΥΤΑΡΗΣ Ι. & ΥΙΟΣ (ΚΑ)	25,179,640	0.6	1.80	0.01	E		0.063	0.072	-12.50	---	---	---	2011
ΜΠΟΠΑ	ΜΠΟΥΤΑΡΗΣ Ι. & ΥΙΟΣ (ΠΑ)	1,540,000	0.6			E		0.140	0.140	0.00	---	---	---	2011
<b>Αναψυκτικά</b>														
<b>1 Τίτλοι-Stocks, ΣΥΝΟΛΟ ΚΛΑΔΟΥ :</b>		<b>366,553,507</b>		<b>6,048.13</b>	<b>20.21</b>									
ΕΕΕΚ	COCA - COLA ΤΡΙΑ ΕΦΗΛΙΟΝ (ΚΟ)	366,553,507	1.01	6,048.13	20.21	K		16.50	14.52	13.64	0.401	---	---	2011
<b>Γεωργία &amp; Αλιεία</b>														
<b>8 Τίτλοι-Stocks, ΣΥΝΟΛΟ ΚΛΑΔΟΥ :</b>		<b>215,873,438</b>		<b>82.16</b>	<b>0.27</b>									
ΓΑΛΛΞ	ΓΑΛΛΞΙΔΙ (ΚΟ)	14,076,360	0.37	5.21	0.02	K		0.370	0.449	-17.59	8.383	0.05	0.06	2011
ΔΙΧΘ	ΔΙΑΣ ΔΙΧΘ/ΓΕΙΣΣ (ΚΟ)	30,159,583	0.47	20.81	0.07	X		0.690	0.651	5.99	---	---	---	2011
ΕΛΙΔΘ	ΕΛΛΗΝΙΚΕΣ ΔΙΧΘΟΚΑΛ/ΡΓΕΙΣΣ (ΚΟ)	30,390,000	0.31	1.46	0.00	E		0.048	0.092	-47.83	---	0.00	0.01	2011
ΕΥΡΩΣ	ΕΥΡΟΣΥΜΜΕΤΟΧΕΣ (ΚΟ)	10,959,789	0.33	1.05	0.00	Δ		0.096	0.120	-20.00	---	0.01	0.01	2011
ΙΠΠΚ	ΙΠΠΟΤΟΥΡ (ΚΑ)	23,275,023	0.57	9.98	0.03	E		0.429	0.429	0.00	---	---	---	---
ΚΡΕΚΑ	ΚΡΕΚΑ (ΚΟ)	7,125,216	0.65	2.23	0.01	K		0.313	0.306	2.29	19.299	---	---	2011
ΝΗΡ	ΝΗΡΕΥΣ (ΚΟ)	63,652,283	1.34	31.13	0.10	K		0.489	0.419	16.71	1.513	0.16	0.15	2011
ΣΕΛΟ	ΣΕΛΟΝΤΑ (ΚΟ)	36,235,184	1	10.29	0.03	K		0.284	0.248	14.52	6.483	---	---	2011
<b>Τρόφιμα</b>														
<b>15 Τίτλοι-Stocks, ΣΥΝΟΛΟ ΚΛΑΔΟΥ :</b>		<b>347,939,818</b>		<b>173.75</b>	<b>0.58</b>									
ΕΒΖ	ΕΛ. ΒΙΟΜ. ΖΑΧΑΡΗΣ (ΚΑ)	36,748,909	0.73	33.22	0.11	K		0.904	0.859	5.24	1.973	---	---	2012
ΕΒΡΟΦ	ΕΒΡΟΦΑΡΜΑ (ΚΟ)	13,673,200	0.88	5.06	0.02	K		0.370	0.337	9.79	7.297	---	---	2011
ΕΛΓΕΚ	ΕΛΓΕΚΑ (ΚΟ)	31,937,030	1.6	10.67	0.04	K		0.334	0.278	20.14	13.059	---	---	2011
ΕΛΜΠΙ	ΕΛΒΙΣΚΟ ΣΥΜΜΕΤΟΧΩΝ (ΚΑ)	53,760,000	1.5	3.76	0.01	X		0.070	0.111	-36.94	---	0.01	0.00	2011
ΚΑΝΑΚ	ΚΑΝΑΚΗΣ Σ. (ΚΟ)	7,500,000	0.66	7.88	0.03	K		1.05	1.02	2.94	2.110	0.19	0.12	2011
ΚΑΡΔ	ΚΑΡΔΑΣΙΔΑΡΗΣ (ΚΟ)	21,920,570	0.3			A	10				---	---	---	---
ΚΕΠΕΝ	ΚΕΠΕΝΟΥ ΜΥΛΟΙ (ΚΟ)	6,700,000	0.8	6.32	0.02	X		0.944	0.560	68.57	---	0.19	0.17	2011
ΚΜΟΛ	ΚΑΡΑΜΟΛΕΓΚΟΣ (ΚΟ)	9,742,920	0.4	18.41	0.06	K		1.89	0.900	110.00	29.870	0.34	0.26	2011
ΚΡΕΤΑ	ΚΡΕΤΑ ΦΑΡΜ (ΚΟ)	29,480,000	0.42	13.50	0.05	K		0.458	0.425	7.76	2.787	0.01	---	2011
ΚΡΙ	ΚΡΙ - ΚΡΙ (ΚΟ)	33,065,136	0.33	30.75	0.10	K		0.930	0.900	3.33	3.948	0.10	0.09	2011
ΛΟΥΛΗ	ΛΟΥΛΗ ΜΥΛΟΙ (ΚΟ)	15,222,276	0.64	25.12	0.08	K		1.65	1.50	10.00	15.556	0.34	0.26	2011
ΝΙΚΑΣ	ΝΙΚΑΣ (ΚΟ)	20,231,328	0.9	8.94	0.03	E		0.442	0.589	-24.96	---	---	---	2011
ΝΤΡΙΑΡΤ	NUTRIART (ΚΟ)	42,501,273	0.3	2.64	0.01	E		0.062	0.066	10.71	---	---	---	2011
ΠΕΡΣ	ΠΕΡΣΕΥΣ (ΚΟ)	17,240,776	0.37	1.38	0.00	X		0.080	0.078	2.56	---	0.06	0.05	2011
ΣΑΡΑΝ	ΣΑΡΑΝΤΟΠΟΥΛΟΣ ΚΥΛ/ΜΥΛΟΙ (ΚΟ)	4,181,460	0.5	3.22	0.01	K		0.770	0.900	-14.44	15.415	0.53	0.38	2011
ΧΩΡΑΝ	ΧΑΤΖΗΚΡΑΝΙΩΤΗ Ε. ΥΙΟΣ (ΚΟ)	4,034,950	0.68	2.88	0.01	K		0.713	0.677	5.32	10.129	---	---	2011
<b>Διαρκή Καταναλωτικά Αγαθά</b>														
<b>5 Τίτλοι-Stocks, ΣΥΝΟΛΟ ΚΛΑΔΟΥ :</b>		<b>272,235,115</b>		<b>144.04</b>	<b>0.48</b>									
ΓΕΔ	Γ.Ε. ΔΗΜΗΤΡΙΟΥ (ΚΟ)	77,376,446	0.34	5.03	0.02	K		0.065	0.070	-7.14	2.148	---	---	2011
ΕΜΔΚΟ	ΕΜΠΟΡΙΚΟΣ ΔΕΣΜΟΣ (ΚΟ)	24,605,397	0.4			A	10				---	---	---	---
ΕΜΔΠΟ	ΕΜΠΟΡΙΚΟΣ ΔΕΣΜΟΣ (ΠΟ)	1,182,903	0.4			A	10				---	---	---	---
ΕΦΤΖΙ	F.G. EUROPE (ΚΟ)	52,800,154	0.3	30.62	0.10	K		0.580	0.500	16.00	8.655	0.10	0.08	2011
ΖΑΜΠΙΑ	ΖΑΜΠΙΑ (ΚΑ)	1,002,280	1.9	5.00	0.02	Δ		4.99	5.00	-0.20	---	0.16	0.07	2011
ΣΑΝΥΟ	ΣΑΝΥΟ ΕΛΛΑΣ (ΚΟ)	51,083,993	1			A	10				---	---	---	---
ΥΑΛΚΟ	ΥΑΛΚΟ - ΚΩΝΣΤΑΝΤΙΝΟΥ (ΚΑ)	13,191,620	0.62	1.40	0.00	E		0.106	0.117	-9.40	---	---	---	2011
ΦΡΑΚ	FOURLIS ΣΥΜΜΕΤΟΧΩΝ (ΚΟ)	50,992,322	1	101.98	0.34	K		2.00	1.43	39.86	0.958	---	---	2011
<b>Ύψιπτα</b>														
<b>4 Τίτλοι-Stocks, ΣΥΝΟΛΟ ΚΛΑΔΟΥ :</b>		<b>93,222,150</b>		<b>15.72</b>	<b>0.05</b>									
ΒΑΡΓ	ΒΑΡΑΓΓΗΣ (ΚΟ)	6,459,132	0.62	1.56	0.01	E		0.241	0.320	-24.69	---	---	---	2011
ΒΙΟΚΑ	ΒΙΟΚΑΡΠΕΤ (ΚΟ)	23,986,500	1.05	7.94	0.03	K		0.331	0.320	3.44	10.190	---	---	2011
ΔΡΟΜΕ	ΔΡΟΜΕΑΣ (ΚΟ)	34,720,000	0.31	5.38	0.02	K		0.155	0.175	-11.43	9.628	---	---	2011
ΣΑΤΟΚ	SATO AE (ΚΟ)	28,056,518	0.53	0.84	0.00	E		0.030	0.071	-57.75	---	---	---	2011
<b>Κατασκευή Κατοικιών</b>														
<b>1 Τίτλοι-Stocks, ΣΥΝΟΛΟ ΚΛΑΔΟΥ :</b>		<b>33,125,000</b>		<b>43.73</b>	<b>0.15</b>									
ΟΛΥΜΠ	ΤΕΧΝΙΚΗ ΟΛΥΜΠΙΑΚΗ (ΚΟ)	33,125,000	5	43.73	0.15	K		1.32	1.27	3.94	5.171	---	---	2011
<b>Παιχνίδια</b>														
<b>1 Τίτλοι-Stocks, ΣΥΝΟΛΟ ΚΛΑΔΟΥ :</b>		<b>129,962,537</b>		<b>662.81</b>	<b>2.21</b>									
ΜΠΕΛΑ	JUMBO (ΚΟ)	129,962,537	1.19	662.81	2.21	K		5.10	4.30	18.60	0.578	0.75	0.59	2012
<b>Ρουχισμός &amp; Αξεσουάρ</b>														
<b>15 Τίτλοι-Stocks, ΣΥΝΟΛΟ ΚΛΑΔΟΥ :</b>		<b>404,083,011</b>		<b>61.52</b>	<b>0.21</b>									
ΑΑΑΚ	ΤΡΙΑ ΑΛΦΑ (ΚΟ)	365,000	2.83	2.48	0.01	Δ		5.40	2.11	155.92	---	---	---	2011
ΑΑΑΠ	ΤΡΙΑ ΑΛΦΑ (ΠΟ)	245,000	2.83			Δ		2.08	1.89	10.05	---	---	---	2011
ΑΛΣΙΝ	ALSIN CO (ΚΟ)	5,025,000	0.3	0.56	0.00	E		0.111	0.300	-63.00	---	---	---	2011
ΒΑΡΝΗ	ΒΑΡΒΑΡΕΖΟΣ (ΚΑ)	10,305,079	1	1.54	0.01	E		0.149	0.080	86.25	---	---	---	2011

P/E	Μέγιστο / Προβλεπόμενο 2009 Dividend / Interim Dividend 2009	Μέγιστο / Προβλεπόμενο 2010 Dividend / Interim Dividend 2010	Μερισματοδόση Dividend Yield (%) (19)	Διακινούμενες Τιμών Οκτωβρίου Monthly Price in October		Διακινούμενες Τιμών από 1/1/2012 Price Range since 1.1.2012		Αξία Συναλλαγών Value of Transactions (9)	Συναλλαγές σε Τεμάχια Shares Transactions in Items (7) (1)	Αριθμός Πράξεων Number of Trades	Μηνιαία Εμπορευσιμότητα Monthly Marketability (%)	Securities (11)
				Κατώτερη Low	Ανώτερη High	Κατώτερη Low	Ανώτερη High					
<b>( Continued )</b>												
---	---	---	---	0.13	0.18	0.07	0.74	569,522.56	3,760,171	2,399	11.94	<b>Industrial Suppliers</b> DIONIC (CR)
<b>Distillers &amp; Vintners</b>												
								10,991.30	81,913	186	0.19	: TOTAL OF SECTOR
---	---	---	---	0.20	0.26	0.18	0.26	7,404.26	31,796	145	0.20	KTIMA KOSTAS LAZARIDIS SA (CR)
---	---	---	---	0.06	0.09	0.06	0.13	3,587.04	50,117	41	0.20	J.BOUTARIS & SON HOLD. SA (CB)
---	---	---	---	0.14	0.14	0.12	0.50	0.00	0	0	0.00	J.BOUTARIS & SON HOLD. (PB)
<b>Soft Drinks</b>												
								87,565,031.36	5,312,104	22,280	1.45	: TOTAL OF SECTOR
---	---	---	---	14.68	18.24	11.27	18.24	87,565,031.36	5,312,104	22,280	1.45	COCA - COLA HBC (CR)
<b>Farming &amp; Fishing</b>												
								857,493.53	1,877,299	3,074	0.87	: TOTAL OF SECTOR
7.2	6.6	---	---	0.37	0.48	0.29	0.58	12,806.27	31,525	54	0.22	GALAXIDI S.A. (CR)
---	---	---	---	0.65	0.69	0.65	1.28	1,585.30	2,366	8	0.01	DIAS A/C (CR)
10.8	5.7	---	---	0.05	0.10	0.03	0.12	2,690.72	35,134	32	0.12	HELLENIC FISHFARMING SA (CR)
7.5	7.5	---	---	0.10	0.12	0.02	0.13	960.00	10,000	3	0.09	EUROHOLDINGS CAPITAL CORP (CR)
---	---	---	---	0.43	0.43	0.42	0.55	0.00	0	0	0.00	IPPOTOUR SA (CB)
---	---	---	---	0.26	0.39	0.20	0.45	20,234.82	67,806	173	0.95	KRE.KA SA (CR)
3.1	3.2	---	---	0.40	0.58	0.23	0.58	749,164.81	1,507,664	2,405	2.37	NIREFS SA (CR)
---	---	---	---	0.25	0.36	0.18	0.67	70,051.61	222,804	399	0.61	SELONDA AQUACULTURE SA (CR)
<b>Food Products</b>												
								1,384,354.79	2,261,936	4,234	0.65	: TOTAL OF SECTOR
---	14.3	---	---	0.81	1.08	0.50	1.08	558,312.99	587,669	1,463	1.60	HEL. SUGAR INDUSTRY SA (CB)
---	---	---	---	0.33	0.37	0.22	0.44	1,164.95	3,305	13	0.02	EVROFARMA SA (CR)
---	---	---	---	0.25	0.38	0.16	0.39	75,593.13	239,572	271	0.75	ELGEKA SA (CR)
9.4	19.8	---	---	0.04	0.09	0.04	0.48	25,925.03	421,098	129	0.78	ELBISCO S.A. (CB)
5.6	8.7	---	---	1.00	1.16	0.94	1.70	168,758.75	160,412	499	2.14	S.KANAKIS SA (CR)
---	---	---	---	0.14	0.14	0.14	0.14	0.00	0	0	0.00	CARDASSILARIS SA (CR)
5.1	5.7	---	---	0.56	0.94	0.55	0.99	8,884.05	11,711	8	0.17	MILLS KEPENOS (CR)
5.6	7.4	0.01	0.01	0.53	0.90	1.89	0.48	13,829.62	11,678	66	0.12	KARAMOLEGOS SA (CR)
68.2	---	---	---	0.39	0.57	0.20	0.90	234,150.41	492,503	1,296	1.67	KRETA FARM SA (CR)
9.4	10.3	---	---	0.89	1.06	0.52	1.06	185,172.44	188,339	255	0.57	KRI-KRI S.A. (CR)
4.8	6.4	---	---	1.13	1.72	1.12	1.72	97,169.02	60,258	111	0.40	LOULIS MILLS SA (CR)
---	---	---	---	0.40	0.60	0.40	0.70	4,000.72	8,437	30	0.04	NIKAS SA (CR)
---	---	---	---	0.06	0.10	0.04	0.13	6,225.53	70,082	67	0.16	NUTRIART (CR)
1.4	1.5	---	---	0.08	0.09	0.02	0.31	98.98	1,065	2	0.01	PERSEUS SA (CR)
1.5	2.1	---	---	0.77	0.96	0.77	1.16	4,998.04	5,707	21	0.14	FLOUR MILLS SARANTOPOULOS SA
---	---	---	---	0.68	0.71	0.42	0.78	71.13	100	3	0.00	CHATZIKRANIOTIS & SONS SA (CR)
<b>Durable Household Products</b>												
								7,804,260.25	4,259,994	6,749	1.56	: TOTAL OF SECTOR
---	---	---	---	0.06	0.08	0.05	0.14	2,527.55	39,206	48	0.05	G.E. DIMITRIOU (CR)
---	---	---	---	0.08	0.08	0.08	0.08	0.00	0	0	0.00	EMPORIKOS DESMOS SA (CR)
---	---	---	---	0.14	0.14	0.14	0.14	0.00	0	0	0.00	EMPORIKOS DESMOS SA (PR)
5.6	7.3	---	---	0.45	0.62	0.36	0.62	42,574.89	80,168	204	0.15	F.G. EUROPE S.A. (CR)
32.1	67.6	0.25	0.27	5.41	4.30	4.99	3.28	7,895.34	1,717	14	0.17	ZAMPA SA (CB)
---	---	---	---	0.02	0.02	0.02	0.06	0.00	0	0	0.00	SANYO HELLAS HOLD. (CR)
---	---	---	---	0.09	0.14	0.09	0.22	2,227.37	21,876	25	0.17	YALCO - CONSTANTINOU SA (CB)
---	---	---	---	1.42	2.36	0.63	2.36	7,749,035.10	4,117,027	6,458	8.07	FOURLIS (CR)
<b>Furnishings</b>												
								114,467.21	714,663	304	0.77	: TOTAL OF SECTOR
---	---	---	---	0.23	0.32	0.23	0.53	83,104.35	301,510	25	4.67	VARANGIS AVEPE S.A. (CR)
---	---	---	---	0.30	0.34	0.21	0.55	8,653.91	26,673	50	0.11	BIOKARPET S.A.(CR)
---	---	---	---	0.14	0.19	0.14	0.36	9,902.65	61,092	63	0.18	DROMEAS SA (CR)
---	---	---	---	0.03	0.07	0.03	0.16	12,806.30	325,388	166	1.16	SATO SA (CR)
<b>Home Construction</b>												
								175,701.02	129,470	588	0.39	: TOTAL OF SECTOR
---	---	---	---	1.15	1.56	0.76	1.68	175,701.02	129,470	588	0.39	TECHNICAL OLYMPIC SA (CR)
<b>Toys</b>												
								13,859,349.46	2,935,145	8,099	2.26	: TOTAL OF SECTOR
6.8	8.6	0.19	---	4.20	5.38	2.34	5.38	13,859,349.46	2,935,145	8,099	2.26	JUMBO SA (CR)
<b>Clothing &amp; Accessories</b>												
								315,085.18	1,348,609	2,381	0.33	: TOTAL OF SECTOR
---	---	---	---	2.11	5.40	2.10	9.95	485.17	159	14	0.04	TRIA ALFA SA (CR)
---	---	---	---	1.89	2.24	0.96	4.71	156.00	75	3	0.03	TRIA ALFA SA (PR)
---	---	---	---	0.11	0.30	0.11	0.34	7,591.07	62,436	43	1.24	AL SINCO S.A (CR)
---	---	---	---	0.05	0.15	0.05	0.54	5,662.51	56,868	33	0.55	VARVARESSOS SA (CB)

Σύμβολο ΟΑΣΗΣ OASHS Code	Χρεόγραφο (1)	Αριθμός Εισηγμένων Χρεογράφων Number of Listed Securities (^)	Ονομαστική Αξία Nominal Value	Χρημ/κή Αξία (Εκατ. Ευρώ) Market Capitalisation (Million Euro) (***)	% στη Συνολική Χρημ/κή Αξία% in Total Market Capitalisation	Κατηγορία - Category (\$)	No Σημείωσης - Note Nr	Τιμή Κλεισίματος Closing Price	Τιμή Κλεισίματος Πρ. Μήνα Previous Month Closing Price	% Μεταβολή Μηνός % Monthly Price Change	% Spread Μηνός % Monthly Spread	Κέρδη ανά Μετοχή Profits per Share	Έτος χρήσης Fiscal year	
												προ φόρων before tax	μετά φόρων after tax	
<b>Ρουχισμός &amp; Αξεσουάρ ( Συνέχεια )</b>														
BOX	FASHION BOX (ΚΟ)	8,593,750	0.3			A	10							
ΔΟΥΡΟ	ΔΟΥΡΟΣ (ΚΟ)	3,961,300	1.28	2.65	0.01	E		0.668	0.835	-20.00			2011	
ΕΛΒΕ	ΕΛΒΕ Α.Β.Ε.Ε. (ΚΟ)	13,230,000	0.3	6.62	0.02	K		0.500	0.500	0.00	4.968		2011	
ΕΛΥΦ	ΕΛΛΗΝΙΚΗ ΥΦΑΝΤΟΥΡΓΙΑ (ΚΟ)	13,692,227	1.47	4.11	0.01	E		0.300	0.280	7.14			2011	
ΕΛΦΚ	ΕΛΦΙΚΟ (ΚΟ)	4,492,190	0.78	0.18	0.00	Δ		0.039	0.024	62.50			2011	
ΕΝΚΩ	ΕΝΩΜΕΝΗ ΚΛΩΣΤΟΥΨΑΝΤΟΥΡΓΙΑ (ΚΟ)	89,616,200	0.3			A	10						2011	
ΕΠΛΚ	ΕΠΙΛΕΚΤΟΣ (ΚΟ)	52,067,296	0.3	19.37	0.06	K		0.372	0.370	0.54	4.235		2012	
ΚΩΝΚ	ΚΩΝΑΤΕΞ (ΚΟ)	20,663,047	1.2			A	10						2011	
ΚΩΝΠ	ΚΩΝΑΤΕΞ (ΠΟ)	7,840,373	1.2			A	10						2011	
ΛΑΝΑΚ	ΛΑΝΑΚΑΜ (ΚΟ)	5,939,268	0.62	4.07	0.01	K		0.685	0.661	3.63	11.471		2011	
ΜΑΞΙΜ	ΜΑΞΙΜ ΠΕΡΤΣΙΔΙΔΗΣ (ΚΑ)	15,015,000	1.6			A	10						2011	
ΜΙΝ	MINERVA (ΚΑ)	6,200,000	0.5	3.09	0.01	K		0.499	0.340	46.76	27.103		2011	
ΜΟΥΖΚ	ΜΟΥΖΑΚΗΣ (ΚΑ)	32,188,050	1.04	7.66	0.03	K		0.238	0.218	9.17	8.378		2011	
ΝΑΥΠ	ΚΛΩΣ/ΓΙΑ ΝΑΥΠΑΚΤΟΥ (ΚΑ)	11,510,102	0.89	5.17	0.02	K		0.449	0.338	32.84	14.163		2011	
ΤΕΣΤ	ΤΕΣΑΠΡΕΤ (ΚΟ)	13,920,000	0.32			A	10						2011	
ΦΙΕΡ	ΦΙΕΡΑΤΕΣ (ΚΟ)	10,203,575	0.73	1.24	0.00	K		0.122	0.155	-21.29	8.301		2011	
ΦΙΝΤΟ	ΦΙΝΤΕΣΠΟΡΤ (ΚΟ)	7,326,648	1			A	10						2011	
ΧΑΤΖΚ	ΧΑΤΖΗΩΑΝΝΟΥ (ΚΟ)	71,683,906	0.4	2.80	0.01	K		0.039	0.031	25.81	13.906		2011	
<b>Υποδήματα</b>														
0 Τίτλοι-Stocks, ΣΥΝΟΛΟ ΚΛΑΔΟΥ :		23,059,688											0.00	
RINTE	RIDENCO (ΚΟ)	23,059,688	0.66			A	10						2011	
<b>Είδη Προσωπικής Φροντίδας</b>														
4 Τίτλοι-Stocks, ΣΥΝΟΛΟ ΚΛΑΔΟΥ :		105,958,359		165.17									0.55	
ΚΟΡΡΕΣ	ΚΟΡΡΕΣ (ΚΟ)	13,450,000	0.39	40.75	0.14	K		3.03	3.40	-10.88	4.374		2011	
ΠΑΠ	ΠΑΠΟΥΤΣΑΝΗΣ (ΚΟ)	50,797,369	0.31	13.21	0.04	K		0.260	0.455	-42.86	11.750		2011	
ΡΙΛΚΕ	RIKLEN (ΚΟ)	3,360,050	2	12.26	0.04	X		3.65	3.65	0.00		0.36	0.21	
ΣΑΡ	ΣΑΡΑΝΤΗΣ ΓΡ. (ΚΟ)	38,350,940	1.54	98.95	0.33	K		2.58	2.50	3.20	1.703	0.54	0.53	
<b>Καπνός</b>														
1 Τίτλοι-Stocks, ΣΥΝΟΛΟ ΚΛΑΔΟΥ :		2,760,000		304.15									1.02	
ΚΑΡΕΛ	ΚΑΡΕΛΙΑ (ΚΑ)	2,760,000	7.7	304.15	1.02	X		110.20	110.00	0.18		17.20	13.67	
<b>Ιατρικές Υπηρεσίες</b>														
5 Τίτλοι-Stocks, ΣΥΝΟΛΟ ΚΛΑΔΟΥ :		498,556,438		180.98									0.60	
ΑΧΟΝ	ΑΧΟΝ ΣΥΜΜΕΤΟΧΩΝ (ΚΟ)	20,255,805	0.3	1.96	0.01	E		0.097	0.087	11.49			2011	
ΕΥΡΟΜ	EUROMEDICA (ΚΟ)	21,820,410	0.8	10.02	0.03	E		0.459	0.499	-8.02			2011	
ΙΑΣΩ	ΙΑΣΩ (ΚΟ)	53,155,053	0.44	37.21	0.12	K		0.700	0.710	-1.41	3.446	0.20	0.16	
ΙΑΤΡ	ΙΑΤΡΙΚΟ ΑΘΗΝΩΝ (ΚΟ)	86,735,980	0.31	40.07	0.13	K		0.462	0.401	15.21	2.375		2011	
ΠΡΑΣΚ	ΠΡΑΣΙΤΕΛΕΙΟ (ΚΟ)	9,550,366	0.5			A	10						2011	
ΠΡΑΣΠ	ΠΡΑΣΙΤΕΛΕΙΟ (ΠΟ)	1,306,368	0.5			A	10						2011	
ΥΓΕΙΑ	ΥΓΕΙΑ (ΚΟ)	305,732,436	0.41	91.72	0.31	K		0.300	0.259	15.83	1.873		2011	
<b>Ιατρικός Εξοπλισμός</b>														
1 Τίτλοι-Stocks, ΣΥΝΟΛΟ ΚΛΑΔΟΥ :		4,178,856		2.93									0.01	
ΜΕΝΤΙ	MEDICON ΕΛΛΑΣ (ΚΟ)	4,178,856	1.58	2.93	0.01	K		0.702	0.640	9.69	40.803		2011	
<b>Φαρμακευτικά Προϊόντα</b>														
1 Τίτλοι-Stocks, ΣΥΝΟΛΟ ΚΛΑΔΟΥ :		100,111,041		5.82									0.02	
ΑΛΑΠΣ	ALAPIS (ΚΟ)	49,030,011	0.3			A	10						2011	
ΛΑΒΙ	LAVIPHARM (ΚΟ)	51,081,030	1	5.82	0.02	E		0.114	0.104	9.62			2011	
<b>Λιανικό &amp; Χονδρικό Εμπόριο Τροφίμων</b>														
0 Τίτλοι-Stocks, ΣΥΝΟΛΟ ΚΛΑΔΟΥ :		28,468,777											0.00	
ΑΤΛΑ	ΑΤΛΑΝΤΙΚ (ΚΟ)	28,468,777	0.92			A	10						2011	
<b>Εμπόριο Ενδυμάτων</b>														
1 Τίτλοι-Stocks, ΣΥΝΟΛΟ ΚΛΑΔΟΥ :		26,262,660		1.44									0.00	
ΣΠΡΙ	SPRIDER STORES (ΚΟ)	26,262,660	0.9	1.44	0.00	E		0.055	0.053	3.77			2011	
<b>Οικιακός Εξοπλισμός</b>														
0 Τίτλοι-Stocks, ΣΥΝΟΛΟ ΚΛΑΔΟΥ :		5,750,000											0.00	
ΗΛΕΑΘ	ΗΛΕΚΤΡΟΝΙΚΗ ΑΘΗΝΩΝ (ΚΟ)	5,750,000	0.3			A	10						2011	
<b>Εξειδικευμένο Λιανικό Εμπόριο</b>														
6 Τίτλοι-Stocks, ΣΥΝΟΛΟ ΚΛΑΔΟΥ :		171,474,490		738.27									2.47	
ΑΣΚΟ	A.S. COMPANY (ΚΟ)	21,876,700	0.38	5.58	0.02	K		0.255	0.292	-12.67	5.877	0.05	0.03	
ΙΚΟΝΑ	ΕΙΚΟΝΑ - ΗΚΟΣ (ΚΟ)	20,860,000	0.3			A	10						2011	
ΜΙΑΝΤ	MICROLAND COMPUTERS (ΚΟ)	13,555,100	1			A	10						2011	
ΜΟΤΟ	ΜΟΤΟΔΥΝΑΜΙΚΗ (ΚΟ)	11,700,000	0.59	5.81	0.02	K		0.497	0.450	10.44	6.008		2011	
ΝΑΚΑΣ	ΝΑΚΑΣ ΜΟΥΣΙΚΗ (ΚΟ)	6,340,000	0.6	3.14	0.01	K		0.495	0.450	10.00	13.057		2012	
ΡΕΒΟΙΔ	ΡΕΒΟΪΔΑ (ΚΟ)	22,280,000	0.3	13.15	0.04	K		0.590	0.476	23.95	8.159	0.02	0.02	
ΣΦΑ	ΣΦΑΚΙΑΝΑΚΗΣ (ΚΟ)	7,914,480	2.5	6.96	0.02	E		0.880	0.800	10.00			2011	

P/E		Μέγιστο / Προβλεπόμενο 2009 Dividend / Interim Dividend 2009	Μέγιστο / Προβλεπόμενο 2010 Dividend / Interim Dividend 2010	Μερισματοδόση Dividend Yield (%) (1-9)	Διακυμάνσεις Τιμών Οκτωβρίου Monthly Price in October		Διακυμάνσεις Τιμών από 1/1/2012 Price Range since 1.1.2012		Αξία Συναλλαγών Value of Transactions (9)	Συναλλαγές σε Τεμάχια Shares Transactions in Items (7) (1)	Αριθμός Πράξεων Number of Trades	Μηνιαία Εμπορευσιμότητα Monthly Marketability (%)	Securities (11)
πριν φόρων before tax	μετά φόρων after tax				Κατώτερη Low	Ανώτερη High	Κατώτερη Low	Ανώτερη High					
<b>( Continued )</b>													
<b>Clothing &amp; Accessories</b>													
---	---	---	---	---	1.30	1.30	1.30	1.35	0.00	0	0	0.00	FASHION BOX (CR)
---	---	---	---	---	0.67	0.84	0.30	0.84	106.21	159	4	0.00	DUROS SA (CR)
---	---	---	---	---	0.46	0.57	0.38	0.80	122,811.61	237,941	734	1.80	ELVE SA (CR)
---	---	---	---	---	0.28	0.30	0.15	0.30	3,121.77	10,875	38	0.08	HELLENIC FABRICS SA (CR)
---	---	---	---	---	0.02	0.04	0.02	0.22	49.79	2,044	5	0.05	ELFICO SA (CR)
---	---	---	---	---	0.05	0.05	0.05	0.05	0.00	0	0	0.00	UNITED TEXTILES (CR)
---	---	---	---	---	0.33	0.41	0.32	0.60	105,382.88	283,231	963	0.54	SELECTED TEXT. IND. ASSOC (CR)
---	---	---	---	---	0.04	0.04	0.04	0.04	0.00	0	0	0.00	KLONATEX SA (CR)
---	---	---	---	---	0.08	0.08	0.08	0.08	0.00	0	0	0.00	KLONATEX SA (PR)
---	---	---	---	---	0.60	0.69	0.45	0.69	3,512.85	5,650	29	0.10	LANAKAM SA (CR)
---	---	---	---	---	0.10	0.10	0.10	0.10	0.00	0	0	0.00	MAXIM C.M. PERTSINIDIS SA (CB)
---	---	---	---	---	0.23	0.57	0.23	1.19	32,490.91	104,729	192	1.69	MINERVA KNITWEAR SA (CB)
---	---	---	---	---	0.17	0.24	0.17	0.28	4,198.13	19,567	59	0.06	EL. D. MOUZAKIS SA (CB)
---	---	---	---	---	0.32	0.45	0.23	0.45	875.17	2,560	15	0.02	NAFPAKTOS TEXTILE IND. SA (CB)
---	---	---	---	---	0.08	0.08	0.08	0.08	0.00	0	0	0.00	TEXAPRET SA (CR)
---	---	---	---	---	0.10	0.15	0.07	0.40	12,997.08	109,557	99	1.07	FIERATEX SA (CR)
---	---	---	---	---	0.33	0.33	0.19	0.34	0.00	0	0	0.00	FINTEXPORT SA (CR)
---	---	---	---	---	0.03	0.06	0.03	0.08	15,644.03	452,758	150	0.63	XATZIOANNOU (CR)
<b>Footwear</b>													
<b>: TOTAL OF SECTOR</b>													
---	---	---	---	---	0.03	0.03	0.02	0.04	0.00	0	0	0.00	RIDENCO SA (CR)
<b>Personal Products</b>													
<b>: TOTAL OF SECTOR</b>													
									6,052,250.54	2,336,537	1,344	2.21	
---	---	---	---	---	3.01	3.55	2.76	4.09	432,434.10	129,302	268	0.96	KORRES (CR)
---	---	---	---	---	0.26	0.46	0.26	0.70	4,978.83	15,228	33	0.03	PAPOUTSANIS (CR)
10.2	17.8	---	0.11	3.01	3.65	3.90	3.30	3.90	149,884.60	41,064	14	1.22	RILKEN SA (CR)
4.8	4.9	---	---	---	2.43	3.00	1.20	3.00	5,464,953.01	2,150,943	1,029	5.61	GR. SARANTIS SA (CR)
<b>Tobacco</b>													
<b>: TOTAL OF SECTOR</b>													
									304,240.60	2,765	44	0.10	
6.4	8.1	6.33	7.60	6.90	110.00	112.00	74.00	120.00	304,240.60	2,765	44	0.10	KARELIA TOBACCO CO. SA (CB)
<b>Health Care Providers</b>													
<b>: TOTAL OF SECTOR</b>													
									2,412,355.57	6,116,392	5,260	1.23	
---	---	---	---	---	0.07	0.10	0.06	0.18	7,217.64	80,384	57	0.40	AXON HOLDING SA (CR)
---	---	---	---	---	0.33	0.50	0.31	0.64	5,784.89	13,042	30	0.06	EUROMEDICA SA (CR)
3.5	4.4	---	---	---	0.65	0.85	0.49	0.85	370,437.24	495,961	960	0.93	IASO SA (CR)
---	---	---	---	---	0.40	0.60	0.17	0.60	931,563.72	2,047,485	1,683	2.36	ATHENS MEDICAL CENTER SA (CR)
---	---	---	---	---	0.39	0.39	0.39	0.39	0.00	0	0	0.00	PRAXITELIO SA (CR)
---	---	---	---	---	0.54	0.54	0.54	0.54	0.00	0	0	0.00	PRAXITELIO SA (PR)
---	---	---	---	---	0.26	0.37	0.13	0.37	1,097,352.08	3,479,520	2,530	1.14	HYGEIA SA (CR)
<b>Medical Equipment</b>													
<b>: TOTAL OF SECTOR</b>													
									2,543.63	3,655	15	0.09	
---	---	0.22	---	---	0.55	0.70	0.52	2.70	2,543.63	3,655	15	0.09	MEDICON S.A (CR)
<b>Pharmaceuticals</b>													
<b>: TOTAL OF SECTOR</b>													
									53,214.67	474,913	272	0.47	
---	---	---	---	---	0.04	0.04	0.03	0.15	0.00	0	0	0.00	ALAPIS (CR)
---	---	---	---	---	0.10	0.12	0.09	0.27	53,214.67	474,913	272	0.93	LAVIPHARM SA (CR)
<b>Food Retailers &amp; Wholesalers</b>													
<b>: TOTAL OF SECTOR</b>													
									0.00	0	0	0.00	
---	---	---	---	---	0.08	0.08	0.08	0.08	0.00	0	0	0.00	ATLANTIC SA (CR)
<b>Apparel Retailers</b>													
<b>: TOTAL OF SECTOR</b>													
									9,885.90	175,159	141	0.67	
---	---	---	---	---	0.05	0.07	0.03	0.17	9,885.90	175,159	141	0.67	SPRIDER STORES (CR)
<b>Home Improvement Retailers</b>													
<b>: TOTAL OF SECTOR</b>													
									0.00	0	0	0.00	
---	---	---	---	---	0.48	0.48	0.41	0.81	0.00	0	0	0.00	ELECTRONIKI ATHINON SA (CR)
<b>Specialty Retailers</b>													
<b>: TOTAL OF SECTOR</b>													
									17,554,262.41	3,242,071	8,439	1.89	
5.6	8.3	---	---	---	0.25	0.34	0.18	0.35	387,017.46	1,289,071	831	5.89	AS COMPANY SA (CR)
---	---	---	---	---	0.07	0.07	0.07	0.07	0.00	0	0	0.00	IKONA - IHOS SA (CR)
---	---	---	---	---	0.64	0.64	0.64	0.64	0.00	0	0	0.00	MICROLAND COMPUTERS SA (CR)
---	---	---	---	---	0.45	0.50	0.20	0.51	29.74	61	5	0.00	MOTODYNAMICS S.A. (CR)
---	---	---	---	---	0.36	0.50	0.36	1.13	4,010.77	9,026	40	0.14	NAKAS MUSIC
28.2	38.6	0.03	---	---	0.44	0.66	0.30	0.66	94,128.20	178,066	426	0.80	REVOIL (CR)
---	---	---	---	---	0.61	0.91	0.60	1.31	19,389.60	24,901	11	0.31	SFAKIANAKIS SA (CR)



Σύμβολο ΟΑΣΗΣ OASHS Code	Χρυσόγραφο (1)	Αριθμός Εισηγμένων Χρυσόγραφων Number of Listed Securities (^)	Όνομαστική Αξία Nominal Value	Χρημ/κή Αξία (Εκατ. Ευρώ) Market Capitalisation (Million Euro) (***)	% στη Συνολική Χρημ/κή Αξία% in Total Market Capitalisation	Κατηγορία - Category ( \$ )	No Σημείωσης - Note Nr	Τιμή Κλεισίματος Closing Price	Τιμή Κλεισίματος Πρ. Μηνά Previous Month Closing Price	% Μεταβολή Μηνός % Monthly Price Change	% Spread Μηνός % Monthly Spread	Κέρδη ανά Μετοχή Profits per Share		Έτος χρήσης Fiscal year
												προ φόρων before tax	μετά φόρων after tax	
<b>Εξειδικευμένο Λιανικό Εμπόριο ( Συνέχεια )</b>														
ΦΦΓΚΡΠ	ΚΑΕ (ΚΟ)		66,948,210	0.3	703.63	2.35	K	10.51	9.07	15.88	0.691	---	---	2011
<b>Τηλεόραση &amp; Ψυχαγωγία</b>														
<b>2 Τίτλοι-Stocks, ΣΥΝΟΛΟ ΚΛΑΔΟΥ :</b>			<b>103,853,964</b>		<b>15.81</b>	<b>0.05</b>								
ΑΒΕ	AUDIOVISUAL (ΚΟ)		45,457,464	0.7	2.45	0.01	K	0.054	0.037	45.95	11.121	---	---	2011
ΑΛΤΕΡ	ΕΛΕΥΘΕΡΗ ΘΑΛΕΟΡΑΣΗ (ΚΟ)		8,000,000	1			A 10							
ΤΗΛΕΤ	ΤΗΛΕΤΥΠΟΣ (ΚΟ)		50,396,500	0.3	13.36	0.04	E	0.265	0.604	-56.13				2011
<b>Διαφήμιση</b>														
<b>0 Τίτλοι-Stocks, ΣΥΝΟΛΟ ΚΛΑΔΟΥ :</b>			<b>21,382,067</b>		<b>.</b>	<b>0.00</b>								
ΑΤΕΡΜ	ΑΤΕΡΜΩΝ (ΚΟ)		21,382,067	0.3			A 10							
<b>Εκδόσεις</b>														
<b>7 Τίτλοι-Stocks, ΣΥΝΟΛΟ ΚΛΑΔΟΥ :</b>			<b>144,791,069</b>		<b>42.28</b>	<b>0.14</b>								
ΑΤΕΚ	ΑΤΤΙΚΕΣ ΕΚΔΟΣΕΙΣ (ΚΟ)		15,300,000	0.3	9.49	0.03	X	0.620	0.480	29.17		0.04	0.00	2011
ΔΟΛ	ΔΟΛ (ΚΟ)		10,375,000	0.3	14.42	0.05	E	1.39	1.39	0.00				2011
ΚΑΘΗ	ΚΑΘΗΜΕΡΙΝΗ (ΚΟ)		17,000,000	0.6	7.00	0.02	K	0.412	0.500	-17.60	7.187			2011
ΛΙΒΑΝ	ΛΙΒΑΝΗ ΕΚΔΟΣΤ. ΟΡΓ. (ΚΟ)		7,734,375	1	1.78	0.01	K	0.230	0.198	16.16	38.034			2011
ΝΑΥΤ	ΝΑΥΤΕΜΠΟΡΙΚΗ (ΚΟ)		23,935,280	0.3	6.29	0.02	K	0.263	0.218	20.64	14.863			2011
ΠΗΓΑΣ	ΠΗΓΑΣΟΣ ΕΚΔΟΣΤΙΚΗ Α.Ε. (ΚΟ)		9,375,000	0.3	1.03	0.00	E	0.110	0.276	-60.14				2011
ΤΕΓΟ	ΤΕΓΟΠΟΥΛΟΣ Χ.Κ. (ΚΟ)		54,547,634	0.5			A 10							
ΤΕΚΩΟ	ΤΕΧΝΙΚΕΣ ΕΚΔΟΣΕΙΣ (ΚΟ)		6,523,780	0.53	2.25	0.01	E	0.347	0.347	0.00				2011
<b>Τυχερά Παιχνίδια</b>														
<b>3 Τίτλοι-Stocks, ΣΥΝΟΛΟ ΚΛΑΔΟΥ :</b>			<b>684,509,025</b>		<b>1,843.63</b>	<b>6.16</b>								
ΑΒΕΝΙΡ	ΑΒΕΝΙΡ Α.Ε. (ΚΟ)		105,423,498	0.51			A 10							
ΙΝΑΛΟΤ	ΙΝΤΡΑΛΟΤ (ΚΟ)		158,961,721	0.3	246.39	0.82	K	1.55	1.32	17.42	0.726	0.04	0.01	2011
ΟΠΑΠ	ΟΠΑΠ (ΚΟ)		319,000,000	0.3	1,572.67	5.25	K	4.93	4.00	23.25	0.244	2.20	1.70	2011
ΣΕΝΤΡ	CENTRIC ΣΥΜΜΕΤΟΧΩΝ (ΚΟ)		101,123,806	0.36	24.57	0.08	K	0.243	0.149	63.09	3.771			2011
<b>Ξενοδοχεία</b>														
<b>4 Τίτλοι-Stocks, ΣΥΝΟΛΟ ΚΛΑΔΟΥ :</b>			<b>107,087,190</b>		<b>835.6</b>	<b>2.79</b>								
ΑΣΤΗΡ	ΑΣΤΗΡ ΠΑΛΑΣ (ΚΟ)		63,900,000	3	214.70	0.72	X	3.36	3.60	-6.67				2011
ΙΟΝΑ	ΙΟΝΙΚΗ ΞΕΝΟΔΟΧΕΙΑΚΗ (ΚΟ)		13,404,440	8.63	187.66	0.63	X	14.00	14.00	0.00				2011
ΛΑΜΨΑ	ΛΑΜΨΑ (ΚΟ)		21,364,000	1.12	363.19	1.21	X	17.00	16.99	0.06				2011
ΠΡΕΣΤ	ΓΕΚΕ (ΚΑ)		8,418,750	0.3	70.04	0.23	X	8.32	6.98	19.20		0.80	0.64	2011
<b>Εστίαση</b>														
<b>1 Τίτλοι-Stocks, ΣΥΝΟΛΟ ΚΛΑΔΟΥ :</b>			<b>14,610,750</b>		<b>12.51</b>	<b>0.04</b>								
ΟΛΚΑΤ	OLYMPIC CATERING (ΚΟ)		14,610,750	0.3	12.51	0.04	E	0.856	1.20	-28.67				2011
<b>Ταξίδια &amp; Τουρισμός</b>														
<b>8 Τίτλοι-Stocks, ΣΥΝΟΛΟ ΚΛΑΔΟΥ :</b>			<b>750,655,972</b>		<b>293.58</b>	<b>0.98</b>								
ΑΝΕΚ	ΑΝΕΚ (ΚΟ)		185,373,016	0.3	25.15	0.08	K	0.126	0.077	63.64	4.317			2011
ΑΝΕΠ	ΑΝΕΚ (ΠΟ `90)		312,163	0.3			K	1.78	1.79	-0.56	15.063			2011
ΑΝΕΠΟ	ΑΝΕΚ (ΠΟ `96)		2,969,713	0.3			K	0.416	0.450	-7.56	11.657			2011
ΑΤΤΙΚΑ	ΑΤΤΙΚΑ ΣΥΜΜΕΤΟΧΩΝ (ΚΟ)		191,660,320	0.3	53.66	0.18	X	0.280	0.120	133.33				2011
ΚΥΡΙΟ	ΚΥΡΙΑΚΟΥΛΗΣ (ΚΟ)		7,595,160	0.6	4.56	0.02	K	0.601	0.547	9.87	8.557	0.01	0.01	2011
ΜΙΝΟΑ	ΜΙΝΩΙΚΕΣ ΓΡΑΜΜΕΣ ΑΝΕ (ΚΟ)		70,926,000	2.25	139.01	0.46	X	1.96	2.03	-3.45				2011
ΝΕΛ	ΝΕΛ (ΚΟ)		255,459,600	0.3	26.82	0.09	E	0.105	0.086	-8.70				2011
ΟΤΟΕΛ	AUTOHELLAS (ΚΟ)		36,360,000	0.32	44.36	0.15	K	1.22	1.14	7.02	2.766	0.28	0.27	2011
<b>Υπηρεσίες Ηλεκτρονικών Υπολογιστών</b>														
<b>8 Τίτλοι-Stocks, ΣΥΝΟΛΟ ΚΛΑΔΟΥ :</b>			<b>358,336,538</b>		<b>74.45</b>	<b>0.25</b>								
ΑΓΚΡΙ	ΑΛΦΑ ΓΚΡΙΣΙΝ Α.Ε. (ΚΟ)		14,870,100	0.4	4.15	0.01	E	0.279	0.300	-7.00				2011
ΑΛΤΕΚ	ALTEC (ΚΟ)		215,246,452	0.3	6.67	0.02	E	0.031	0.029	6.90				2011
ΒΥΤΕ	BYTE COMPUTER (ΚΟ)		15,816,009	0.3	5.90	0.02	K	0.373	0.334	11.68	3.892			2011
ΚΟΥΛΑ	QUALITY & RELIABILITY (ΚΟ)		6,836,280	1.88	2.39	0.01	K	0.350	0.350	0.00	12.665			2011
ΚΟΥΞ	QUEST ΣΥΜΜΕΤΟΧΩΝ (ΚΟ)		48,069,201	0.4	39.85	0.13	K	0.829	0.744	11.42	5.020			2011
ΛΟΓΟΣ	LOGISMOS (ΚΟ)		4,740,000	0.86	3.54	0.01	K	0.747	0.699	6.87	39.582	0.02	0.01	2011
ΠΡΟΦ	PROFILE (ΚΟ)		11,812,193	0.45	7.61	0.03	K	0.644	0.529	21.74	3.145	0.02	0.00	2011
ΠΕΥΣΤ	PC SYSTEMS (ΚΟ)		40,946,303	0.36	4.34	0.01	E	0.106	0.084	26.19				2011
<b>Διαδίκτυο</b>														
<b>1 Τίτλοι-Stocks, ΣΥΝΟΛΟ ΚΛΑΔΟΥ :</b>			<b>12,952,610</b>		<b>12.28</b>	<b>0.04</b>								
ΦΟΡΘ	FORTHNET (ΚΟ)		12,952,610	0.3	12.28	0.04	E	0.948	0.069	14.49				2011
<b>Λογισμικό</b>														
<b>4 Τίτλοι-Stocks, ΣΥΝΟΛΟ ΚΛΑΔΟΥ :</b>			<b>213,556,751</b>		<b>146.01</b>	<b>0.49</b>								
ΗΟΛ	HELLAS ONLINE (ΚΟ)		179,707,771	0.3	112.68	0.38	E	0.627	0.499	25.65				2011
ΙΛΥΔΑ	ΙΛΥΔΑ (ΚΟ)		9,000,000	0.88	3.65	0.01	K	0.406	0.379	7.12	8.448	0.05	0.03	2011
ΚΟΜΠ	COMPUCON (ΚΟ)		12,431,980	0.72	0.62	0.00	E	0.050	0.032	56.25				2011
ΜΛΣ	MLS ΠΑΗΡΟΦΟΡΙΚΗ (ΚΟ)		12,417,000	0.37	29.05	0.10	K	2.34	2.07	13.04	1.713	0.11	0.11	2011



P/E	Μέροια / Προβλεπόμενα 2009 Dividend / Interim Dividend 2009	Μέροια / Προβλεπόμενα 2010 Dividend / Interim Dividend 2010	Μερισματοδόση Dividend Yield (%) <sup>(14)</sup>	Διακυμάνσεις Τιμών Οκτωβρίου Monthly Price in October		Διακυμάνσεις Τιμών από 1/1/2012 Price Range since 1.1.2012		Αξία Συναλλαγών Value of Transactions <sup>(9)</sup>	Συναλλαγές σε Τεμάχια Shares Transactions in Items <sup>(7)</sup> ( <sup>1</sup> )	Αριθμός Πράξεων Number of Trades	Μηνιαία Εμπορευσιμότητα Monthly Marketability (%)	Securities <sup>(11)</sup>
				Κατώτερη Low	Ανώτερη High	Κατώτερη Low	Ανώτερη High					
<b>( Continued )</b>												
<b>Specialty Retailers</b>												
---	---	---	---	8.65	10.89	3.18	10.89	17,049,686.64	1,740,946	7,126	2.60	HELL. DUTY FREE SHOPS SA (CR)
<b>Broadcasting &amp; Entertainment</b>												
								979,401.25	1,960,718	493	1.89	: TOTAL OF SECTOR
---	---	---	---	0.04	0.09	0.03	0.25	43,201.85	788,828	463	1.74	AUDIO VISUAL ENTERPRISES (CR)
---	---	---	---	0.76	0.76	0.76	0.76	0.00	0	0	0.00	ELEFTHERI TILEORASI SA (CR)
---	---	---	---	0.27	0.80	0.13	1.03	936,199.40	1,171,890	30	2.33	TELETIPOS SA (CR)
<b>Media Agencies</b>												
								0.00	0	0	0.00	: TOTAL OF SECTOR
---	---	---	---	0.12	0.12	0.12	0.12	0.00	0	0	0.00	ATERMON (CR)
<b>Publishing</b>												
								75,379.12	189,598	276	0.13	: TOTAL OF SECTOR
14.4	**	---	---	0.48	0.62	0.36	1.90	148.36	240	2	0.00	ATTICA PUBLICATIONS SA (CR)
---	---	---	---	1.39	1.66	0.74	1.66	33,314.15	23,935	76	0.23	DOL SA (CR)
---	---	---	---	0.34	0.50	0.33	3.00	22,931.76	54,381	74	0.32	KATHIMERINI SA (CR)
---	---	---	---	0.16	0.25	0.15	0.33	2,538.20	11,474	30	0.15	LIVANIS SA (CR)
---	---	---	---	0.20	0.26	0.17	0.33	7,810.10	33,674	31	0.14	NAYTEMPORIKI PUBLISHING SA(CR)
---	---	---	---	0.09	0.28	0.09	3.80	8,636.55	65,894	63	0.70	PEGASUS PUBLISHING S.A. (CR)
---	---	---	---	0.04	0.04	0.03	0.09	0.00	0	0	0.00	CH.TEGOPOULOS PUBL. SA (CR)
---	---	---	---	0.35	0.35	0.02	0.35	0.00	0	0	0.00	TECHNICAL PUBLICATIONS SA (CR)
<b>Gambling</b>												
								271,779,648.92	71,711,930	82,750	10.48	: TOTAL OF SECTOR
---	---	---	---	0.05	0.05	0.02	0.14	0.00	0	0	0.00	AVENIR S.A. (CR)
40.3	**	---	---	0.23	1.29	1.86	1.86	27,751,288.93	17,284,134	17,653	10.87	INTRALOT (CR)
2.2	2.9	1.42	0.72	14.60	3.97	5.24	3.50	243,587,928.42	52,612,283	63,397	16.49	OPAP (CR)
---	---	---	---	0.15	0.29	0.08	0.29	440,431.57	1,815,513	1,700	1.80	CENTRIC HOLDINGS (CR)
<b>Hotels</b>												
								310,978.31	75,981	635	0.07	: TOTAL OF SECTOR
---	---	---	---	3.35	3.72	1.31	3.80	257,408.85	72,075	552	0.11	ASTIR PALACE SA (CR)
---	---	---	---	14.00	14.00	14.00	14.50	140.00	10	1	0.00	IONIAN HOTELS SA (CR)
---	---	---	---	15.10	17.00	14.11	17.30	45,081.60	2,695	56	0.01	LAMP SA HOTEL SA (CR)
10.4	13.1	---	0.15	1.80	6.90	8.32	4.42	8,347.86	1,201	26	0.01	GEKE SA (CB)
<b>Restaurants &amp; Bars</b>												
								1,996.96	2,642	31	0.02	: TOTAL OF SECTOR
---	---	---	---	0.60	1.20	0.50	2.73	1,996.96	2,642	31	0.02	OLYMPIC CATERING SA (CR)
<b>Travel &amp; Tourism</b>												
								609,314.11	2,563,802	1,761	0.34	: TOTAL OF SECTOR
---	---	---	---	0.05	0.19	0.05	0.19	299,170.89	2,182,559	961	1.18	ANEK LINES SA (CR)
---	---	---	---	1.62	1.79	1.20	2.37	131.46	77	4	0.02	ANEK LINES SA (PR, issue '90)
---	---	---	---	0.38	0.45	0.38	0.70	1,667.50	4,080	14	0.14	ANEK LINES SA (PR, issue '96)
---	---	---	---	0.12	0.29	0.12	0.39	6,603.73	34,682	75	0.02	ATTICA HOLDINGS (CR)
45.6	45.6	---	---	0.43	0.60	0.24	0.62	3,668.50	7,476	45	0.10	KIRIAKOULIS SHIPPING SA (CR)
---	---	---	---	1.70	2.10	1.60	2.46	44,497.43	22,603	98	0.03	MINOAN LINES SA (CR)
---	---	---	---	0.07	0.14	0.04	0.14	11,485.06	119,205	143	0.05	NEL SA (CR)
4.3	4.6	---	0.15	12.30	1.13	1.35	0.80	242,089.54	193,120	421	0.53	AUTOHELLAS SA (CR)
<b>Computer Services</b>												
								403,479.54	1,419,889	1,589	0.40	: TOTAL OF SECTOR
---	---	---	---	0.20	0.30	0.20	0.35	6,555.41	29,410	33	0.20	ALPHA GRISSIN S.A. (CR)
---	---	---	---	0.03	0.04	0.02	0.07	27,825.60	767,066	245	0.36	ALTEC SA (CR)
---	---	---	---	0.34	0.40	0.18	0.43	12,081.81	34,374	97	0.22	BYTE COMPUTER SA (CR)
---	---	---	---	0.28	0.35	0.28	0.58	1,358.70	4,045	28	0.06	QUALITY & RELIABILITY SA (CR)
---	---	---	---	0.74	0.89	0.53	0.89	79,297.02	94,793	322	0.20	QUEST HOLDINGS (CR)
39.8	86.7	---	---	0.33	0.79	0.19	0.79	9,240.22	13,164	41	0.28	LOGISMOS S.A. (CR)
39.4	**	---	---	0.52	0.72	0.19	0.72	261,166.61	414,303	768	3.51	PROFILE SA (CR)
---	---	---	---	0.08	0.11	0.04	0.13	5,954.17	62,734	55	0.15	PC SYSTEMS SA (CR)
<b>Internet</b>												
								130,202.98	159,936	341	1.23	: TOTAL OF SECTOR
---	---	---	---	0.66	0.97	0.48	1.74	130,202.98	159,936	341	1.23	Forthnet (CR)
<b>Software</b>												
								1,203,875.64	623,252	1,666	0.29	: TOTAL OF SECTOR
---	---	---	---	0.40	0.66	0.20	0.75	14,933.81	28,106	70	0.02	HELLAS ONLINE SA (CR)
9.0	16.0	---	---	0.31	0.41	0.18	0.64	4,071.99	11,125	21	0.12	ILYDA S.A. (CR)
---	---	---	---	0.03	0.06	0.03	0.12	2,933.24	57,027	26	0.46	COMPUCON SA (CR)
21.3	21.8	---	---	2.03	2.50	1.89	2.50	1,181,936.60	526,994	1,549	4.24	MLS MULTIMEDIA SA (CR)

Σύμβολο ΟΔΣΗΣ OASHS Code	Χρεόγραφα (1)	Αριθμός Εισηγμένων Χρεογράφων Number of Listed Securities (^)	Ονομαστική Αξία Nominal Value	Χρημ/κή Αξία (Εισπ. Ευρώ) Market Capitalisation (Million Euro) (**)	% στη Συνολική Χρημ/κή Αξία% in Total Market Capitalisation	Κατηγορία - Category (\$)	No Σημείωσης - Note Nr	Τιμή Κλεισίματος Closing Price	Τιμή Κλεισίματος Πρ. Μήνα Previous Month Closing Price	% Μεταβολή Μηνός % Monthly Price Change	% Spread Μηνός % Monthly Spread	Κέρδη ανά Μετοχή Profits per Share		Έτος χρήσης Fiscal year
												προ φόρων before tax	μετά φόρων after tax	
<b>Υλικό Υπολογιστών</b>														
<b>3 Τίτλοι-Stocks, ΣΥΝΟΛΟ ΚΛΑΔΟΥ :</b>		<b>43,220,700</b>		<b>71.62</b>	<b>0.24</b>									
INTEC	INTEPTEK (ΚΟ)	11,233,200	0.73	3.86	0.01	K	0.344	0.413	-16.71	20.649				2011
ΠΛΑΣ	ΠΛΑΣΙΣΟ COMPUTERS (ΚΟ)	22,080,000	0.32	65.36	0.22	K	2.96	2.75	7.64	11.415		0.40	0.29	2011
ΣΠΙ	CPI (ΚΟ)	9,907,500	0.3	2.40	0.01	K	0.242	0.230	5.22	13.832				2012
<b>Ηλεκτρονικός Εξοπλισμός Γραφείων</b>														
<b>1 Τίτλοι-Stocks, ΣΥΝΟΛΟ ΚΛΑΔΟΥ :</b>		<b>8,298,467</b>		<b>2.07</b>	<b>0.01</b>									
INTEK	INTEAL ΟΜΙΛΟΣ (ΚΟ)	8,298,467	0.4	2.07	0.01	K	0.250	0.416	-39.90	14.052		0.01	0.01	2011
<b>Αεροπορικές Εταιρείες</b>														
<b>1 Τίτλοι-Stocks, ΣΥΝΟΛΟ ΚΛΑΔΟΥ :</b>		<b>71,417,100</b>		<b>112.84</b>	<b>0.38</b>									
ΑΡΑΓΓ	ΑΕΡΟΠΟΡΙΑ ΑΙΓΑΙΟΥ (ΚΟ)	71,417,100	0.65	112.84	0.38	K	1.58	1.53	3.27	2.055				2011
<b>Εναλλακτικός Ηλεκτρισμός</b>														
<b>1 Τίτλοι-Stocks, ΣΥΝΟΛΟ ΚΛΑΔΟΥ :</b>		<b>109,319,070</b>		<b>251.43</b>	<b>0.84</b>									
TENERG	ΤΕΡΝΑ ΕΝΕΡΓΕΙΑΚΗ (ΚΟ)	109,319,070	0.3	251.43	0.84	K	2.30	2.02	13.86	0.697		0.14	0.11	2011
<b>Θαλάσσιες Μεταφορές</b>														
<b>0 Τίτλοι-Stocks, ΣΥΝΟΛΟ ΚΛΑΔΟΥ :</b>		<b>51,334,286</b>		<b>.</b>	<b>0.00</b>									
ΣΑΟΣ	ΣΑΟΣ (ΚΟ)	51,334,286	0.32			A	10							
<b>Δ.Α.Κ.</b>														
<b>3 Τίτλοι-Stocks, ΣΥΝΟΛΟ ΚΛΑΔΟΥ :</b>		<b>6,429,267</b>		<b>0.00</b>										
ΑΔΑΚ20	ALPHA ETF FTSE ATHEX 20	5,745,839			0.00	ΔΑΚ	2.93	2.68	9.33	6.249				
ΔΑΚΔ	NBGAM ETF ΓΔ Χ.Α.	294,878			0.00	ΔΑΚ	8.33	7.75	7.48	4.843				
ΔΑΚΕΤ30	NBGAM ETF GREECE & TURKEY 30	388,550			0.00	ΔΑΚ	7.91	7.23	9.41	26.952				
<b>233 ΜΗ ΑΝΕΣΤΑΛΜΕΝΕΣ ΜΕΤΟΧΕΣ, Σ1</b>		<b>22,526,177,480</b>		<b>29,928.74</b>	<b>100.00</b>									

P/E		Μέγιστο / Προβλεπόμενο 2009 Dividend / Interim Dividend 2009	Μέγιστο / Προβλεπόμενο 2010 Dividend / Interim Dividend 2010	Μερισματοπρόδοση Dividend Yield (%) <sup>(14)</sup>	Διακυμάνσεις Τιμών Οκτωβρίου Monthly Price in October		Διακυμάνσεις Τιμών από 1/1/2012 Price Range since 1.1.2012		Αξία Συναλλαγών Value of Transactions <sup>(9)</sup>	Συναλλαγές σε Τεμάχια Shares Transactions in Items <sup>(7)</sup> <sup>(*)</sup>	Αριθμός Πράξεων Number of Trades	Μηνιαία Εμπορευσιμότητα Monthly Marketability (%)	Securities <sup>(1)</sup>
προ φόρων before tax	μετά φόρων after tax				Κατώτερη Low	Ανώτερη High	Κατώτερη Low	Ανώτερη High					
<b>Computer Hardware</b>													
									329,184.69	444,167	275	1.03	: TOTAL OF SECTOR
---	---	---	---	---	0.27	0.41	0.25	0.52	141,817.72	366,489	77	3.26	INTERTECH SA (CR)
7.4	10.3	0.05	0.08	2.70	2.41	3.50	1.54	3.50	185,228.31	66,878	185	0.30	PLAISIO COMPUTERS SA (CR)
---	---	---	---	---	0.19	0.24	0.12	0.31	2,138.66	10,800	13	0.11	CPI SA (CR)
<b>Electronic Office Equipment</b>													
									135.33	489	16	0.01	: TOTAL OF SECTOR
23.1	23.1	---	---	---	0.24	0.42	0.24	0.67	135.33	489	16	0.01	IDEAL GROUP SA (CR)
<b>Airlines</b>													
									615,725.81	369,355	1,192	0.52	: TOTAL OF SECTOR
---	---	---	---	---	1.47	1.87	1.01	1.87	615,725.81	369,355	1,192	0.52	AEGEAN AIRLINES (CR)
<b>Alternative Electricity</b>													
									12,555,814.56	5,086,472	9,133	4.65	: TOTAL OF SECTOR
16.8	21.3	0.04	0.06	2.66	1.93	2.78	0.84	2.78	12,555,814.56	5,086,472	9,133	4.65	TERNA ENERGY (CR)
<b>Marine Transportation</b>													
									0.00	0	0	0.00	: TOTAL OF SECTOR
---	---	---	---	---	0.78	0.78	0.78	0.78	0.00	0	0	0.00	SAOS (CR)
<b>ETF</b>													
									1,293,978.05	382,037	244	5.94	: TOTAL OF SECTOR
---	---	---	---	---	2.68	3.45	1.72	3.63	1,140,282.85	365,167	192	6.36	ALPHA ETF FTSE ATHEX 20
---	---	---	---	---	7.80	9.37	4.92	9.37	148,798.94	16,236	33	5.51	NBGAM ETF
---	---	---	---	---	7.26	7.91	5.27	7.91	4,896.26	634	19	0.16	NBGAM ETF GREECE & TURKEY 30
									1,816,574,908.32	2,043,291,502	782,876	9.07	

ΣΗΜΕΙΩΣΕΙΣ ΜΕΤΟΧΩΝ - STOKS NOTES

1	<p>Συντμήσεις - Abbreviations: Κ = Κοινές = Com. = Common., Πρ. = Προνομιούχες = Pref. = Preferred., Ον. = Ονομαστικές = Reg. = Registered., Αν. = Ανώνυμες = Bear. = Bearer.</p>	\$	<p>Κ= ΚΥΡΙΑ ΑΓΟΡΑ - MAIN MARKET, Χ=ΚΑΤΗΓΟΡΙΑ ΧΑΜΗΛΗΣ ΔΙΑΣΠΟΡΑΣ - LOW DISPERSION, Ε= ΚΑΤΗΓΟΡΙΑ ΕΠΙΤΗΡΗΣΗΣ - SURVEILLANCE, Δ= ΠΡΟΣ ΔΙΑΓΡΑΦΗ - UNDER DELETION, Α= ΑΝΑΣΤΟΛΗ - SUSPENSION - Δ = ΔΙΑΠΡΑΓΜΑΤΕΥΣΙΜΑ ΑΜΟΙΒΑΙΑ ΚΕΦΑΛΑΙΑ - EXCHANGE TRADED FUNDS</p>
7	<p>Οι τιμές εμφανίζονται σε Ευρώ εκτός από τις περιπτώσεις που επισημαίνεται . - Prices are presented in Euro except for cases it is pointed out.</p> <p>Τα στοιχεία έχουν προσαρμοστεί για τις διανομές νέων μετοχών (δωρεάν ή με μετρητά) και τις συνακόλουθες προσαρμογές των χρηματιστηριακών τιμών. - Data have been adjusted for new stocks' distribution and the consequent stocks' price adjustments.</p>	***	<p>Τα στοιχεία αφορούν σε σύνολα εταιριών και όχι σε επιμέρους μετοχικές εκδόσεις - Data concern total value of the companies.</p>
		8	<p>Δευτερογενής εισαγωγή - Secondary Trading</p>
10	<p>Δεν συμπεριλαμβάνονται οι εταιρίες που έχει ανασταλεί η διαπραγμάτευσή τους: LAN-NET (ΚΟ) (από 01/07/2008), ΑΣΠΙΣ ΠΡΟΝΟΙΑ (ΚΟ) (από 30/07/2008), ΧΑΛΥΒΔΟΦΥΛΛΩΝ (ΚΟ) (από 01/12/2008), ΔΙΕΚΑΤ (ΚΟ) (από 28/11/2008), ΜΕΣΟΧΩΡΙΤΗ ΑΦΟΙ (ΚΟ) (από 28/11/2008), ALTIUS ΑΕΕΧ (ΚΟ) (από 29/04/2009), ΣΑΟΣ (ΚΟ) (από 01/04/2009), ΒΕΤΑΝΕΤ (ΚΟ) (από 31/03/2009), MICROLAND COMPUTERS (ΚΟ) (από 15/07/2009), ΜΑΞΙΜ ΠΕΡΤΣΙΝΙΔΗΣ (ΚΑ) (από 01/12/2009), ΕΝΩΜΕΝΗ ΚΛΩΣΤΟΥΦΑΝΤΟΥΡΓΙΑ (ΚΟ) (από 26/02/2010), ΠΡΑΞΙΤΕΛΕΙΟ (ΚΟ) (από 01/04/2010), ΠΡΑΞΙΤΕΛΕΙΟ (ΠΟ) (από 01/04/2010), ΑΤΕΡΜΩΝ (ΚΟ) (από 01/04/2010), ΕΜΠΟΡΙΚΟΣ ΔΕΣΜΟΣ (ΚΟ) (ΠΟ) (από 01/06/2010), ΚΑΡΔΑΣΙΛΑΡΗΣ (ΚΟ) (από 01/12/2010), (από 18/01/2011), ΠΕΤΖΕΤΑΚΙΣ Α. (ΚΟ) (από 31/01/2011), ΤΕΞΑΠΡΕΤ (ΚΟ) (από 01/03/2011), ΑΤΛΑΝΤΙΚ (ΚΟ) (από 28/03/2011), ΕΛΕΥΘΕΡΗ ΤΗΛΕΟΡΑΣΗ (ΚΟ) (από 30/03/2011), ΚΛΩΝΑΤΕΞ (ΚΟ) (ΠΟ) (από 20/05/2011) ΠΡΟΤΟΝ ΤΡΑΠΕΖΑ Α.Ε. (ΚΟ) (από 10/10/2011), ΕΙΚΟΝΑ-ΗΧΟΣ (ΚΟ) (από 6/12/2011), ΤΒΑΝΚ (ΚΟ) (από 30/11/2011), RIDENCO (ΚΟ) (από 30/03/2012), ΤΕΓΟΠΟΥΛΟΣ Χ.Κ. (ΚΟ) (από 30/03/2012), ΒΩΒΟΣ ΜΠΑΜΠΗΣ (ΚΟ) (από 2/04/2012), ΚΟΥΜΠΑΣ ΣΥΜΜΕΤΟΧΩΝ (ΚΟ) (από 2/04/2012), ΙΜΠΕΡΙΟ (ΚΟ) (από 2/04/2012), ΣΑΝΥΟ ΕΛΛΑΣ (ΚΟ) (από 2/04/2012), FASHION BOX (ΚΑ ΑΓΡΟΤΙΚΗ ΤΡΑΠΕΖΑ (ΚΟ) (από 30/07/2012), ΤΑΧΥΔΡΟΜΙΚΟ ΤΑΜΙΕΥΤΗΡΙΟ (ΚΟ) (από 30/08/2012), ΚΕΡΑΜΕΙΑ-ΑΛΛΑΤΙΝΗ (ΚΟ) (από 31/08/2012), ΗΛΕΑΡΤΟΝΙΚΗ ΑΘΗΝΣ (από 01/10/2012), ΝΕΩΡΙΟΝ (ΚΟ) (από 31/08/2012), ΦΙΝΤΕΞΠΟΡΤ (ΚΟ) (από 31/08/2012)</p>	18	<p>Η εταιρεία πραγματοποίησε πακέτο μεταβίβασης υφισταμένων μετοχών στον ανάδοχο πριν την εισαγωγή της στο Χρηματιστήριο. - The company realized block transfer of already issued stocks to the underwriter before its listing on the Athens Exchange.</p>
	<p>The following companies, whose stocks have been suspended, are not included: ASPIS PRONIA GEN. INSUR. (CR) (since 30/07/2008), LAN-NET (CR),(since 01/07/2008), SHEET STEEL SA (CR) (since 01/12/2008), DIEKAT SA (CR) (since 28/11/2008), MESOCHORITI BROS SA (CR) (since 28/11/2008), ALTIUS INV. FUND SA (CR) (since 29/04/2009),SAOS (CR)(since 01/04/2009) ,ΒΕΤΑΝΕΤ S.A (since 31/03/2009), MICROLAND COMPUTER S.A (since 15/07/2009),MAXIM C.M. PERTSINIDIS SA (CB) (since 01/12/2009), UNITED TEXTILES (CR) (since 26/02/2010), PRAXITELIO SA (CR) (since 01/04/2010), PRAXITELIO SA (PR) (since 01/04/2010), ΑΤΕΡΜΟΝ (CR) (since 01/04/2010), ΕΜΠΟΡΙΚΟΣ ΔΕΣΜΟΣ SA (CR) (PR) (since 01/06/2010), CARDASSILARIS SA (CR) (since 01/12/2010), PETZETAKIS SA (CR) (since 31/01/2011), ΤΕΧΑΠΡΕΤ SA (CR) (since 01/03/2011), ΑΤΛΑΝΤΙΚ SA (CR) (since 28/03/2011), ΕΛΕΦΤΗΡΗ ΤΙΛΕΟΡΑΣΙ SA (CR) (since 30/03/2011),ΚΛΟΝΑΤΕΧ (CR) (PR) (since 20/05/2011), ΠΡΟΤΟΝ BANK S.A (CR) (since 10/10/2011), ΙΚΟΝΑ-ΗΧΟΣ (ΚΟ) (since 06/12/2011), ΤΒΑΝΚ (CR) (since 30/11/2011), RIDENCO SA (CR) (since 30/03/2012), CH.TEGOPOULOS PUBL. SA (CR) (since 30/03/2012), BABIS VOVOS SA (CR) (since 2/4/2012), ΚΟΥΜΒΑΣ SYNERGY GROU (since 2/4/2012), ΙΜΠΕΡΙΟ SA (CR) (since 2/4/2012), SANYO HELLAS HOLD (CR) (since 2 RIDENCO (CR) (since 2/4/2012), ALAPIS (CR) (since 2/4/2012), ΑΤΕ (CR) (since 31/07/2 TT HELLENIC POSTBANK (CR) (since30/08/2012), ΚΕΡΑΜΙΑ-ΑΛΛΑΤΙΝΙ (CR) (since 31/08/2012), ΕΛΕΚΤΡΟΚΝΙΚΗ ΑΘΙΝΟΝ (CR) (since 01/10/2012), ΝΕΟΡΙΟΝ SA (CR) (since 31/08/2012), ΦΙΝΤΕΞΠΟΡΤ SA (CR) (since 31/08/2012), ΑΒΕΝΙ</p>	**	<p>Το Ρ/Ε είναι μεγαλύτερο από 100. - P/E is higher than 100.</p>
		9	<p>Στην αξία συναλλαγών των μετοχών συμπεριλαμβάνεται και η αξία των δικαιωμάτων, ενώ στα τεμάχια όχι. - The value of stocks' transactions also includes the rights' transactions while the volume of transactions are not include them.</p>
14	<p>Η Μερισματοπόδοση προκύπτει από το τελευταίο αποκοπέν μέρισμα (και όχι από τυχόν προμέρισμα) - The Dividend Yield results from the last distributed dividend (and not from any interim dividend).</p>	(^)	<p>Στην περίπτωση του Δ.Α.Κ ο όρος μερίδια αντικαθιστά τον όρο χρεόγραφο. In the case of ETFs the term "Units" replaces the term securities.</p>

ΣΤΑΘΜΙΣΜΕΝΟ Ρ/Ε (μετά φόρων) ΤΩΝ ΕΠΙΜΕΡΟΥΣ ΚΛΑΔΩΝ ΚΑΙ ΣΥΝΟΛΟΥ ΤΗΣ ΑΓΟΡΑΣ  
SECTORAL AND COMPOSITE WEIGHTED P/E RATIO (after tax) \*

	2011												2012	
	Οκτ. Oct	Νοέμ. Nov.	Δεκ. Dec.	Ιαν. Jan.	Φεβ. Feb.	Μάρ. Mar.	Απρ. Apr.	Μάι. May	Ιούν. Jun.	Ιούλ. Jul.	Αύγ. Aug.	Σεπ. Sep	Οκτ. Oct	
Τράπεζες	3.3	2.3	2.8	3.3	2.5	1.9								Banks
Επενδυτικές Υπηρεσίες	8.5	7.3	8.5	9.7	9.1									Investment Services
Εταιρείες Επενδύσεων														Equity Investment Instruments
Εξειδικευμένες Χρηματοοικονομικές Υπηρεσίες														Specialty Finance
Ασφάλειες Ιδιοκτησίας & Ζημιών	6.3	6.7	5.5	6.1	5.7	5.7	5.8	5.6	6.4	5.9	6.0	7.2	7.4	Property & Casualty Insurance
Γενικές Ασφάλειες														Full Line Insurance
Μεσίτες Ασφαλίσεων														Insurance Brokers
Εμπορικά Οχήματα και Φορτηγά	7.8	7.3	7.4	8.2	8.9	27.6	27.7	28.4	31.0	29.8	29.3	24.9	25.8	Commercial Vehicles & Trucks
Ηλεκτρικά Μέρη & Εξοπλισμός	7.1	6.6	7.5	7.1	6.1									Electrical Components & Equipment
Μηχανήματα Βιομηχανικού Εξοπλισμού	7.6	6.9	7.0	7.8	7.3	3.6	4.0	2.9	3.4	3.0	2.9	3.5	3.4	Industrial Machinery
Προμηθευτές Βιομηχανίας	8.3	8.3	8.6	8.3	9.0	12.1	11.9	10.3	10.2	10.8	12.0	12.0	10.9	Industrial Suppliers
Υλικά Συσκευασίας	31.0	31.0	29.6	30.2	30.1	22.7	6.9	4.9	5.4	5.5	5.6	7.0	7.1	Containers & Packaging
Υπηρεσίες Μεταφορών	27.1	26.5	25.7	32.7	32.1	31.2	31.9	23.0	28.3	27.9	30.2	35.2	36.8	Transportation Services
Υποστηρικτικές Υπηρεσίες προς Επιχειρήσεις	10.1	10.8	19.9	16.9	18.4	7.7	6.9	7.2	6.3	5.9	5.4	7.1	7.9	Business Support Services
Εμπόριο Ενδυμάτων														Apparel Retailers
Εξειδικευμένο Λιανικό Εμπόριο	8.6	8.9	8.3	10.9	26.7	20.8	19.8	15.2	20.2	23.4	18.3	23.0	29.6	Specialty Retailers
Λιανικό & Χονδρικό Εμπόριο Τροφίμων														Food Retailers & Wholesalers
Οικιακός Εξοπλισμός														Home Improvement Retailers
Κατασκευές	31.2	23.0	26.6	30.1	26.7	34.8	26.1	21.5	27.9	25.6	26.1	36.0	41.4	Heavy Construction
Οικοδομικά Υλικά & Εξαρτήματα	39.3	43.9	45.1	49.9	21.7	5.3	5.6	9.9	9.4	8.7	8.2	7.3	7.8	Building Materials & Fixtures
Διαφήμιση														Media Agencies
Εκδόσεις	7.9	11.7	11.7	11.5	11.4									Publishing
Τηλεόραση & Ψυχαγωγία														Broadcasting & Entertainment
Διυλιστήρια	7.7	8.2	8.0	8.0	7.1	4.8	4.9	3.6	4.2	3.8	3.7	4.7	5.3	Exploration & Production
Καθετοποιημένες Εταιρ. Πετρελαίου & Φυσικού Αερίου	11.6	12.8	12.6	11.4	14.8	15.7	15.0	12.9	12.8	14.4	15.4	17.6	16.4	Integrated Oil & Gas
Διαρκή Καταναλωτικά Αγαθά	16.7	12.7	8.6	9.1	6.1	13.4	13.8	13.5	14.2	12.6	12.6	16.1	15.7	Durable Household Products
Είδη Προσωπικής Φροντίδας	14.7	13.2	15.2	14.2	18.0	10.0	5.5	5.5	5.5	5.6	5.8	6.2	6.3	Personal Products
Έπιπλα														Furnishings
Καπνός	7.0	7.1	9.5	9.5	9.7	6.9	7.0	7.0	6.8	7.2	8.1	8.0	8.1	Tobacco
Παιχνίδια	6.1	6.4	6.4	6.1	6.2	6.1	6.2	4.2	5.1	5.1	6.0	7.2	8.6	Toys
Ρουχισμός & Αξεσουάρ	12.4	14.7	15.1	16.0	18.8	17.2								Clothing & Accessories
Υποδήματα														Footwear
Αλουμίνιο	19.0	15.3	15.6	15.7	14.6	8.9	8.2	5.8	7.3	6.3	6.2	9.0	8.8	Aluminum
Μη Σιδηρούχα Μέταλλα														Nonferrous Metals
Ορυχεία	0.3	0.4	0.3	0.3	0.3									General Mining
Χάλυβας	30.5	28.8	29.6	36.6	41.1	19.9	17.0	14.7	21.2	22.7	24.6	35.7	36.5	Steel
Εστίαση														Restaurants & Bars

ΣΤΑΘΜΙΣΜΕΝΟ Ρ/Ε (μετά φόρων) ΤΩΝ ΕΠΙΜΕΡΟΥΣ ΚΛΑΔΩΝ ΚΑΙ ΣΥΝΟΛΟΥ ΤΗΣ ΑΓΟΡΑΣ  
SECTORAL AND COMPOSITE WEIGHTED P/E RATIO (after tax) \*

	2011												2012	
	Οκτ. Oct	Νοέμ. Nov.	Δεκ. Dec.	Ιαν. Jan.	Φεβ. Feb.	Μάρ. Mar.	Απρ. Apr.	Μάι. May	Ιούν. Jun.	Ιούλ. Jul.	Αύγ. Aug.	Σεπ. Sep	Οκτ. Oct	
Ξενοδοχεία						11.0	11.0	11.0	8.7	15.7	13.7	11.0	13.1	Hotels
Ταξίδια & Τουρισμός	4.0	4.4	3.7	3.4	3.3	6.0	7.4	8.4	8.7	6.2	6.7	7.7	8.4	Travel & Tourism
Τυχρά Παιχνίδια	7.4	7.1	6.0	7.3	5.9	7.4	7.8	7.4	9.9	10.1	10.0	2.4	2.9	Gambling
Υπηρεσίες Αναψυχής														Recreational Services
Διαδίκτυο														Internet
Εξοπλισμός Τηλεπικοινωνιών														Telecommunications Equipment
Ηλεκτρονικός Εξοπλισμός Γραφείων	37.8	34.3	39.1	33.6	32.2	41.6	36.6	36.4	40.6	38.4	48.9	38.4	23.1	Electronic Office Equipment
Λογισμικό	15.9	15.1	15.2	15.2	15.1	18.7	20.5	18.6	20.4	19.2	19.0	18.8	21.2	Software
Υλικό Υπολογιστών	34.3	21.0	23.0	19.2	16.9	7.4	8.4	6.6	6.6	6.3	6.7	9.6	10.3	Computer Hardware
Υπηρεσίες Ηλεκτρονικών Υπολογιστών	20.7	24.0	24.1	41.0	37.2	32.5	31.3	26.7	29.0	27.8	27.8	81.1	86.7	Computer Services
Κινητή Τηλεφωνία														Mobile Telecommunications
Σταθερή Τηλεφωνία	24.7	25.3	23.2	22.8										Fixed Line Telecommunications
Αναψυκτικά														Soft Drinks
Απόσταξη & Οινοπαραγωγή	20.6	23.6	18.7	22.5	21.2									Distillers & Vintners
Γεωργία & Αλιεία	61.7	64.5	61.5	67.9	57.3	4.4	4.5	3.8	4.1	3.7	5.2	4.5	3.9	Farming & Fishing
Τρόφιμα	24.2	17.1	16.5	17.1	8.3	9.1	9.3	8.8	7.8	7.8	8.1	10.1	9.8	Food Products
Ιατρικές Υπηρεσίες	4.4	4.2	4.1	4.2	4.3	3.8	3.7	3.9	3.7	3.3	3.4	4.5	4.4	Health Care Providers
Ιατρικός Εξοπλισμός														Medical Equipment
Φαρμακευτικά Προϊόντα	8.3	10.0	8.7	10.2	8.8									Pharmaceuticals
Συμβατικός Ηλεκτρισμός	2.7	1.8	1.6	1.7	1.5									Conventional Electricity
Ύδρευση	22.3	20.5	24.0	25.0	28.7	31.0	6.7	5.2	6.1	6.0	7.2	7.0	7.7	Water
Βασικά Χημικά	7.8	7.7	7.6	7.7	7.4	6.8	6.4	6.4	5.8	6.1	6.4	6.3	6.5	Commodity Chemicals
Εξειδικευμένα Χημικά	11.7	13.1	15.2	15.4	16.8	12.7	13.2	12.4	11.4	13.3	13.7	12.7	13.4	Specialty Chemicals
Συμμετοχές & Ανάπτυξη Ακίνητης Περιουσίας	32.5	30.7	32.7	33.2	33.3									Real Estate Holding & Development
Υπηρεσίες Ακίνητης Περιουσίας	34.4	34.4	34.4	34.4	34.4	36.2	36.2	36.2	31.2	28.6	31.0	24.2	24.3	Real Estate Services
Ε.Ε.Α.Π. Βιομηχανικών & Επαγγελματικών Χώρων														Industrial & Office REITs
Εξειδικευμένες Ε.Ε.Α.Π.					47.8	43.6	46.4	29.0	45.4	49.0	48.4	57.1	57.5	Specialty REITs
Θαλάσσιες Μεταφορές														Marine Transportation
Διαφοροποιημένες Βιομηχανίες														Diversified Industrials
Κατασκευή Κατοικιών														Home Construction
Αεροπορικές Εταιρείες														Airlines
Εναλλακτικός Ηλεκτρισμός	26.0	21.9	18.0	19.1	20.3	15.0	14.0	8.8	12.1	10.4	11.5	18.7	21.3	Alternative Electricity
ΣΥΝΟΛΟ	14.3	14.9	14.7	14.9	12.3	12.6	12.0	10.2	11.9	12.7	13.1	13.9	13.6	TOTAL

\* Για τη στάθμιση του Ρ/Ε λαμβάνεται υπόψη η κεφαλαιοποίηση των εισηγμένων εταιριών σε σχέση με το άθροισμα της κεφαλαιοποίησης του κλάδου. - In the calculation of the weighted composite and sectoral P/E ratio the market value of each listed company, compared to the each market value each sector is taken into consideration. Με βάση την τιμή κλεισίματος στο τέλος του μήνα - Based on the closing price at the end of each month.

**Σημείωση:** Εταιρείες που παρουσίασαν "Ζημιές" ή Ρ/Ε μεγαλύτερο ή ίσο του 100 δεν λαμβάνονται υπόψη. - Companies with "Losses" as well as with P/E ratio over or equal to 100 points are not taken into consideration.

ΣΤΑΘΜΙΣΜΕΝΟ Δ.Υ. ΤΩΝ ΕΠΙΜΕΡΟΥΣ ΚΛΑΔΩΝ ΚΑΙ ΣΥΝΟΛΟΥ ΤΗΣ ΑΓΟΡΑΣ  
 SECTORAL AND COMPOSITE WEIGHTED D.Y. RATIO \*

	2011											2012		
	Οκτ. Oct	Νοέμ. Nov.	Δεκ. Dec.	Ιαν. Jan.	Φεβ. Feb.	Μάρ. Mar.	Απρ. Apr.	Μάι. May	Ιούν. Jun.	Ιούλ. Jul.	Αύγ. Aug.	Σεπ. Sep		Οκτ. Oct
Τράπεζες	9.9	17.2	16.2	12.2	15.4	18.4		7.5	5.9	6.5	6.6	4.8	5.2	Banks
Επενδυτικές Υπηρεσίες	5.2	6.0	5.2	4.6	4.8	5.0			4.1	4.4	3.6	3.1	3.2	Investment Services
Εταιρείες Επενδύσεων														Equity Investment Instruments
Ασφάλειες Ιδιοκτησίας & Ζημιών	8.5	7.9	9.6	8.7	9.3	8.6				10.4	10.4	8.6	8.3	Property & Casualty Insurance
Γενικές Ασφάλειες														Full Line Insurance
Μεσίτες Ασφαλίσεων														Insurance Brokers
Εμπορικά Οχήματα και Φορτηγά	6.0	6.3	6.3	5.7	5.2	5.3								Commercial Vehicles & Trucks
Ηλεκτρικά Μέρη & Εξοπλισμός	5.1	5.4	4.8	5.0	5.9	5.4								Electrical Components & Equipment
Μηχανήματα Βιομηχανικού Εξοπλισμού	8.5	7.7	7.9	6.8	8.1	6.7		12.8	11.0	12.4	13.0	10.5	10.7	Industrial Machinery
Προμηθευτές Βιομηχανίας									5.3	5.0	4.5	4.5	5.0	Industrial Suppliers
Υλικά Συσκευασίας	3.4	3.4	3.3	3.3	3.4	3.4								Containers & Packaging
Υπηρεσίες Μεταφορών	0.8	0.8	0.8	0.7	0.7	0.7				3.2	1.1	1.0	0.9	Transportation Services
Υποστηρικτικές Υπηρεσίες προς Επιχειρήσεις	6.3	6.9	7.4	6.2	6.4	6.2					6.3	4.7	4.2	Business Support Services
Εμπόριο Ενδυμάτων														Apparel Retailers
Εξειδικευμένο Λιανικό Εμπόριο	5.6	6.2	6.9	6.3	6.9	7.6								Specialty Retailers
Λιανικό & Χονδρικό Εμπόριο Τροφίμων														Food Retailers & Wholesalers
Οικιακός Εξοπλισμός														Home Improvement Retailers
Κατασκευές	2.6	3.4	3.2	2.7	2.8	2.7								Heavy Construction
Οικοδομικά Υλικά & Εξαρτήματα	2.1	1.9	1.8	1.6	1.4	1.5					2.7	2.7	2.2	Building Materials & Fixtures
Διαφήμιση														Media Agencies
Εκδόσεις														Publishing
Τηλεόραση & Ψυχαγωγία														Broadcasting & Entertainment
Διυλιτήρια	4.4	4.1	4.2	4.2	4.7	4.1				8.3	8.4	6.6	6.0	Exploration & Production
Καθετοποιημένες Εταιρ. Πετρελαίου & Φυσικού Αερίου	7.7	7.0	7.1	7.8	8.2	7.8					7.9	6.9	7.5	Integrated Oil & Gas
Διαρκή Καταναλωτικά Αγαθά	5.6	5.9	5.0	6.0	5.2	6.1				6.8	6.7	5.4	5.4	Durable Household Products
Είδη Προσωπικής Φροντίδας									3.0	3.0	3.0	3.0	3.0	Personal Products
Έπιπλα														Furnishings
Καπνός	10.7	10.6	7.9	7.9	7.7	6.7		7.9	8.2	7.7	6.9	6.9	6.9	Tobacco
Παιχνίδια	5.2	5.0	5.0	5.2	5.1	5.2								Toys
Ρουχισμός & Αξεσουάρ														Clothing & Accessories
Υποδήματα														Footwear
Αλουμίνιο														Aluminum
Μη Σιδηρούχα Μέταλλα														Nonferrous Metals
Ορυχεία	16.5	15.3	20.6	18.5	17.6	17.6								General Mining
Χάλυβας	11.8	8.9	4.9	5.0	5.0	5.0					5.0	5.5	6.6	Steel
Εστίαση														Restaurants & Bars
Ξενοδοχεία									2.7	1.5	1.7	2.2	1.8	Hotels
Ταξίδια & Τουρισμός							11.0	18.3	12.2	13.4	12.9	13.2	12.3	Travel & Tourism

ΣΤΑΘΜΙΣΜΕΝΟ Δ.Υ. ΤΩΝ ΕΠΙΜΕΡΟΥΣ ΚΛΑΔΩΝ ΚΑΙ ΣΥΝΟΛΟΥ ΤΗΣ ΑΓΟΡΑΣ  
SECTORAL AND COMPOSITE WEIGHTED D.Y. RATIO \*

	2011											2012		
	Οκτ. Oct	Νοέμ. Nov.	Δεκ. Dec.	Ιαν. Jan.	Φεβ. Feb.	Μάρ. Mar.	Απρ. Apr.	Μάι. May	Ιούν. Jun.	Ιούλ. Jul.	Αύγ. Aug.	Σεπ. Sep		Οκτ. Oct
Τυχρά Παιχνίδια	20.4	20.1	19.8	17.2	20.2	18.6		0.5	13.4	13.5	12.0	15.5	12.7	Gambling
Εξοπλισμός Τηλεπικοινωνιών														Telecommunications Equipment
Ηλεκτρονικός Εξοπλισμός Γραφείων														Electronic Office Equipment
Λογισμικό														Software
Υλικό Υπολογιστών	1.2	1.9	1.8	2.1	2.4	2.4		4.2	4.2	4.4	4.2	2.9	2.7	Computer Hardware
Υπηρεσίες Ηλεκτρονικών Υπολογιστών														Computer Services
Κινητή Τηλεφωνία														Mobile Telecommunications
Σταθερή Τηλεφωνία	3.8	3.8	4.1	4.2	5.0	3.7								Fixed Line Telecommunications
Αναψυκτικά														Soft Drinks
Απόσταξη & Ονοποαραγωγή														Distillers & Vintners
Γεωργία & Αλιεία														Farming & Fishing
Τρόφιμα	1.6	1.8	1.9	2.0	2.0	1.4					1.3	1.1	0.5	Food Products
Ιατρικές Υπηρεσίες														Health Care Providers
Ιατρικός Εξοπλισμός	13.1	11.3	11.0	11.0	8.6	8.2								Medical Equipment
Φαρμακευτικά Προϊόντα														Pharmaceuticals
Συμβατικός Ηλεκτρισμός	12.4	18.7	20.8	19.9	22.5	23.6								Conventional Electricity
Υδρευση	2.0	2.2	1.9	1.8	1.6	1.4				6.0	4.9	4.3	4.0	Water
Βασικά Χημικά														Commodity Chemicals
Εξειδικευμένα Χημικά	9.0	8.2	7.7	7.4	7.2	6.7								Specialty Chemicals
Συμμετοχές & Ανάπτυξη Ακίνητης Περιουσίας														Real Estate Holding & Development
Υπηρεσίες Ακίνητης Περιουσίας														Real Estate Services
Ε.Ε.Α.Π. Βιομηχανικών & Επαγγελματικών Χώρων	14.0	10.6	11.1	13.2	13.1	16.6	18.2	21.7	21.6	23.2	23.1	22.7	21.2	Industrial & Office REITs
Εξειδικευμένες Ε.Ε.Α.Π.	13.2	15.2	14.1	14.1	13.4	11.1	10.5	16.7	10.7	9.9	10.0	8.5	8.5	Specialty REITs
Θαλάσσιες Μεταφορές														Marine Transportation
Διαφοροποιημένες Βιομηχανίες														Diversified Industrials
Κατασκευή Κατοικιών														Home Construction
Αεροπορικές Εταιρείες														Airlines
Εναλλακτικός Ηλεκτρισμός	2.2	2.6	3.2	3.0	2.8	2.5		6.4	4.7	5.5	5.0	3.0	2.7	Alternative Electricity
ΣΥΝΟΛΟ	9.1	9.7	9.7	9.3	10.1	9.6	11.6	9.9	10.9	10.1	8.5	8.0	7.6	TOTAL

\* Για τη στάθμιση της Δ.Υ. λαμβάνεται υπόψη η κεφαλαιοποίηση των εισηγμένων εταιριών σε σχέση με το άθροισμα της κεφαλαιοποίησης του κλάδου. - In the calculation of the weighted composite and sectoral D.Y. ratio the market value of each listed company amount of market value in each sector is taken into consideration. Με βάση την τιμή κλεισίματος στο τέλος του μήνα - Based on the closing price at the end of the month.

**Σημείωση:** Εταιρίες που δεν έδωσαν μέρισμα για τη προηγούμενη χρήση δε λαμβάνονται υπόψη. - Companies that did not distributed dividend for the previous year 1998 are not taken into consideration.



Οι 10 Μετοχές με τα μεγαλύτερα και μικρότερα (μετά φόρων) P/Es στο Χρηματιστήριο Αθηνών κατά την 31/10/2012  
10 Stocks with the Highest and Lowest (after tax) P/Es on 31/10/2012 (\*)

ΜΕΤΟΧΗ - SHARE NAME	P/E	ΜΕΤΟΧΗ - SHARE NAME	P/E
LOGISMOS (ΚΟ) - LOGISMOS S.A. (CR)	86.66	ΠΕΡΣΕΥΣ (ΚΟ) - PERSEUS SA (CR)	1.49
ΖΑΜΠΑ (ΚΑ) - ΖΑΜΠΑ SA (CB)	67.59	ΣΑΡΑΝΤΟΠΟΥΛΟΣ ΚΥΛ/ΜΥΛΟΙ (ΚΟ) - FLOUR MILLS SARANTOPOULOS SA	2.05
EUROBANK PROPERTIES ΑΕΕΑΠ (ΚΟ) - EUROBANK PROPERTIES REIC (CR)	57.50	ΟΠΑΠ (ΚΟ) - ΟΡΑΡ (CR)	2.90
ΟΛΠ (ΚΟ) - P.P.A. S.A. (CR)	48.37	ΝΗΡΕΥΣ (ΚΟ) - NIREFS SA (CR)	3.22
ΚΥΡΙΑΚΟΥΛΗΣ (ΚΟ) - ΚΙΡΙΑΚΟΥΛΙΣ SHIPPING SA (CR)	45.65	ΜΕΤΚΑ (ΚΟ) - ΜΕΤΚΑ (CR)	3.30
INTRAKAT (ΚΟ) - INTRACOM CONSTR. (CR)	41.43	ΙΑΣΩ (ΚΟ) - ΙΑΣΟ SA (CR)	4.43
UNIBIOS (ΚΟ) - UNIBIOS (CR)	38.85	ΑΥΤΟΗΕΛΛΑΣ (ΚΟ) - ΑΥΤΟΗΕΛΛΑΣ SA (CR)	4.57
ΡΕΒΟΪΛ (ΚΟ) - REVOIL (CR)	38.63	ΠΕΤΡΟΠΟΥΛΟΣ ΠΕΤΡΟΣ (ΚΟ) - PETROPOULOS PETROS (CR)	4.64
ΣΩΛ/ΓΕΙΑ ΚΟΡΙΝΘΟΥ (ΚΟ) - CORINTH PIPEWORKS SA (CR)	36.54	ΣΑΡΑΝΤΗΣ ΓΡ. (ΚΟ) - GR. SARANTIS SA (CR)	4.86
ΕΛΤΡΑΚ (ΚΟ) - ELTRAK SA (CR)	34.61	ΜΟΤΟΡ ΟΪΛ (ΚΟ) - MOTOR OIL (CR)	5.27

\* Εξαιρούνται οι Μετοχές με P/E αρνητικό ή >= 100 - The Shares, whose P/E is negative or >= 100 are not Included.

Μερισματαποδόσεις στο Χρηματιστήριο Αθηνών κατά την 31/10/2012  
Dividend Yields of shares in the Athex Exchange on 31/10/2012 (\*)

ΜΕΤΟΧΗ - SHARE NAME	Μερισ/δοση Divident Yield (%)	ΜΕΤΟΧΗ - SHARE NAME	Μερισ/δοση Divident Yield (%)
TRASTOR Α.Ε.Ε.Α.Π. (ΚΟ) - TRASTOR REAL EST. INV. CO.(CR)	21.51	ΟΛΠ (ΚΟ) - P.P.A. S.A. (CR)	0.08
MIG REAL ESTATE (ΚΟ) - MIG REAL ESTATE (CR)	20.66	INTRALOT (ΚΟ) - INTRALOT (CR)	0.23
ΟΠΑΠ (ΚΟ) - ΟΡΑΡ (CR)	14.60	ΚΑΡΑΜΟΛΕΓΚΟΣ (ΚΟ) - KARAMOLEGOS SA (CR)	0.53
ΑΥΤΟΗΕΛΛΑΣ (ΚΟ) - ΑΥΤΟΗΕΛΛΑΣ SA (CR)	12.30	ΓΕΚΕ (ΚΑ) - GEKE SA (CB)	1.80
ΜΕΤΚΑ (ΚΟ) - ΜΕΤΚΑ (CR)	10.70	ΙΚΤΙΝΟΣ ΕΛΛΑΣ (ΚΟ) - IKTINOS HELLAS SA (CR)	2.17
EUROBANK PROPERTIES ΑΕΕΑΠ (ΚΟ) - EUROBANK PROPERTIES REIC (CR)	8.45	ΤΕΡΝΑ ΕΝΕΡΓΕΙΑΚΗ (ΚΟ) - TERNA ENERGY (CR)	2.66
ΕΥΡΩΠΑΪΚΗ ΠΙΣΤΗ (ΚΟ) - EUROPEAN RELIANCE INSUR. (CR)	8.33	ΠΛΑΙΣΙΟ COMPUTERS (ΚΟ) - PLAISIO COMPUTERS SA (CR)	2.70
ΕΛΛΗΝΙΚΑ ΠΕΤΡΕΛΑΙΑ (ΚΟ) - HELLENIC PETROLEUM (CR)	7.45	ΟΛΘ (ΚΟ) - ΤΡΑ SA (CR)	2.76

\* Χρήση 2011 - Fiscal Year 2011

Οι 10 μετοχές με τις μεγαλύτερες και μικρότερες Μεταβολές Τιμής μέσα στο μήνα Οκτώβριο 2012  
10 Stocks with the Highest and Lowest Price Changes on October 2012 (\*)

ΜΕΤΟΧΗ - SHARE NAME	Μεταβ. Τιμής Pr.Change (%)	ΜΕΤΟΧΗ - SHARE NAME	Μεταβ. Τιμής Pr.Change (%)
ΤΡΙΑ ΑΛΦΑ (ΚΟ) - ΤΡΙΑ ALFA SA (CR)	155.92	ALSINCO (ΚΟ) - ALSINCO S.A (CR)	-63.00
ΑΤΤΙΚΑ ΣΥΜΜΕΤΟΧΩΝ (ΚΟ) - ΑΤΤΙΚΑ HOLDINGS (CR)	133.33	ΠΗΓΑΣΟΣ ΕΚΔΟΤΙΚΗ Α.Ε. (ΚΟ) - PEGASUS PUBLISHING S.A. (CR)	-60.14
ΑΤΤΙΚΑ BANK Α.Τ.Ε. (ΚΟ) - ΑΤΤΙΚΑ BANK S.A. (CR)	121.01	ΣΑΤΟ ΑΕ (ΚΟ) - ΣΑΤΟ SA (CR)	-57.75
ΚΑΡΑΜΟΛΕΓΚΟΣ (ΚΟ) - KARAMOLEGOS SA (CR)	110.00	ΤΗΛΕΤΥΠΟΣ (ΚΟ) - TELETIPOS SA (CR)	-56.13
ΒΙΣ (ΚΟ) - VIS SA (CR)	93.21	ΕΛΛΗΝΙΚΕΣ ΙΧΘΥΟΚΑΛ/ΡΓΕΙΕΣ (ΚΟ) - HELLENIC FISHFARMING SA (CR)	-47.83
ΒΑΡΒΑΡΕΣΟΣ (ΚΑ) - VARVARESSOS SA (CB)	86.25	ΠΑΠΟΥΤΣΑΝΗΣ (ΚΟ) - ΡΑΠΟΥΤΣΑΝΙΣ (CR)	-42.86
CYPRUS POPULAR BANK (ΚΟ) - CYPRUS POPULAR BANK (CR)	77.14	ΙΝΤΕΑΛ ΟΜΙΛΟΣ (ΚΟ) - IDEAL GROUP SA (CR)	-39.90
ΚΕΠΕΝΟΥ ΜΥΛΟΙ (ΚΟ) - MILLS KEPENOS (CR)	68.57	ELBISCO ΣΥΜΜΕΤΟΧΩΝ (ΚΑ) - ELBISCO S.A. (CB)	-36.94
ΑΝΕΚ (ΚΟ) - ΑΝΕΚ LINES SA (CR)	63.64	ΕΔΡΑΣΗ - ΨΑΛΛΙΔΑΣ Χ. (ΚΟ) - EDRASIS - C. PSALLIDAS SA (CR)	-35.07
CENTRIC ΣΥΜΜΕΤΟΧΩΝ (ΚΟ) - CENTRIC HOLDINGS (CR)	63.09	OLYMPIC CATERING (ΚΟ) - OLYMPIC CATERING SA (CR)	-28.67

\* Οι Μεταβολές Τιμών έχουν λάβει υπόψη τις αποκοπές Μερισμάτων & Δικαιωμάτων - The Price Changes have considered the Dividends & Rights Issues.  
Ακόμη, εξαιρούνται οι Μετοχές, που έχουν Μηδενικές Μεταβολές Τιμών - The Stocks whose Price Changes equal to zero are not considered.

Οι 10 μετοχές με την μεγαλύτερη Αξία Συναλλαγών κατά το μήνα Οκτώβριο 2012  
10 Stocks with the highest Transaction Value on October 2012

ΜΕΤΟΧΗ - SHARE NAME	Αξία Συναλλαγών (Ευρώ) Value of Transactions (Euro)	Συμμετοχή * Participation (%)	Συναλλαγές σε Τεμάχια Transactions in Items	Συμμετοχή * Participation (%)
ΕΘΝΙΚΗ ΤΡΑΠΕΖΑ (ΚΟ) - NATIONAL BANK (CR)	285,906,267.68	15.74	131,009,772	6.41
ΟΠΑΠ (ΚΟ) - OPAP (CR)	243,587,928.42	13.41	52,612,283	2.57
ALPHA BANK (ΚΟ) - ALPHA BANK (CR)	193,931,590.17	10.68	97,142,666	4.75
ΠΕΙΡΑΙΩΣ ΤΡΑΠΕΖΑ (ΚΟ) - PIRAEUS BANK (CR)	186,326,455.28	10.26	348,442,671	17.05
ΚΥΠΡΟΥ ΤΡΑΠΕΖΑ (ΚΟ) - BANK OF CYPRUS (CR)	133,838,393.84	7.37	424,562,687	20.78
ΟΤΕ (ΚΟ) - ΟΤΕ (CR)	131,198,204.70	7.22	37,485,970	1.83
COCA - COLA ΤΡΙΑ ΕΦΣΙΛΟΝ (ΚΟ) - COCA - COLA HBC (CR)	87,565,031.36	4.82	5,312,104	0.26
ΤΡΑΠΕΖΑ EUROBANK ERGASIAS (ΚΟ) - EUROBANK ERGASIAS (CR)	85,955,548.63	4.73	72,406,314	3.54
ΔΕΗ (ΚΟ) - PPC (CR)	73,303,211.11	4.04	16,806,858	0.82
ΕΛΛΗΝΙΚΑ ΧΡΗΜΑΤΙΣΤΗΡΙΑ (ΚΟ) - HELLENIC EXCHANGES (CR)	44,575,515.50	2.45	11,845,629	0.58
<b>ΣΥΝΟΛΟ - TOTAL</b>	<b>1,466,188,146.69</b>	<b>80.71</b>	<b>1,197,626,954</b>	<b>58.61</b>

\* Επί του Συνόλου των Μετοχών - It refers to the Total of Shares.

Τα 10 Χρεόγραφα με τη μεγαλύτερη εμπορευσιμότητα κατά το μήνα Οκτώβριο 2012  
10 Securities with the Highest Marketability on October 2012

ΜΕΤΟΧΗ - SHARE NAME	Εμπορ/τα (%) Marketability	Συναλλαγές σε Τεμάχια Transactions in Items	Συμμετοχή * Participation (%)	Αξία Συναλλαγών (Ευρώ) Value of Transactions (Euro)	Συμμετοχή * Participation (%)
ΠΕΙΡΑΙΩΣ ΤΡΑΠΕΖΑ (ΚΟ) - PIRAEUS BANK (CR)	30.48	348,442,671	17.05	186,326,455.28	10.26
ΚΥΠΡΟΥ ΤΡΑΠΕΖΑ (ΚΟ) - BANK OF CYPRUS (CR)	23.65	424,562,687	20.78	133,838,393.84	7.37
ΑΙΟΛΙΚΗ ΑΕΕΧ (ΚΟ) - AEOLIAN INVESTMENT FUND (CR)	18.77	2,097,719	0.10	1,694,300.79	0.09
CYPRUS POPULAR BANK (ΚΟ) - CYPRUS POPULAR BANK (CR)	18.43	628,651,383	30.77	35,405,163.12	1.95
ALPHA BANK (ΚΟ) - ALPHA BANK (CR)	18.18	97,142,666	4.75	193,931,590.17	10.68
ΕΛΛΗΝΙΚΑ ΧΡΗΜΑΤΙΣΤΗΡΙΑ (ΚΟ) - HELLENIC EXCHANGES (CR)	18.12	11,845,629	0.58	44,575,515.50	2.45
ΟΠΑΠ (ΚΟ) - OPAP (CR)	16.49	52,612,283	2.57	243,587,928.42	13.41
ΕΘΝΙΚΗ ΤΡΑΠΕΖΑ (ΚΟ) - NATIONAL BANK (CR)	13.70	131,009,772	6.41	285,906,267.68	15.74
ΤΡΑΠΕΖΑ EUROBANK ERGASIAS (ΚΟ) - EUROBANK ERGASIAS (CR)	13.09	72,406,314	3.54	85,955,548.63	4.73
ΔΙΟΝΙΚ (ΚΟ) - DIONIC (CR)	11.94	3,760,171	0.18	569,522.56	0.03
<b>ΣΥΝΟΛΟ - TOTAL</b>	<b>---</b>	<b>1,772,531,295</b>	<b>86.75</b>	<b>1,211,790,685.99</b>	<b>66.71</b>

\* Επί του Συνόλου των Μετοχών - It refers to the Total of Shares.

Οι 10 Μεγαλύτερες Εταιρίες με Βάση τη Χρηματιστηριακή τους Αξία κατά την 31/10/2012  
10 Biggest Companies Based on their Market Capitalisation on 31/10/2012

ΕΤΑΙΡΙΕΣ - NAME OF COMPANIES	Χρημ/κή Αξία (Ευρώ) Market Capitalisation (Euro)	Συμμετοχή * Participation (%)
COCA-COLA Ε.Ε.Ε. Α.Ε. - COCA-COLA HELLENIC BOTTLING COMPANY S.A.	6,048,132,865.50	20.21
ΕΛΛΗΝΙΚΑ ΠΕΤΡΕΛΑΙΑ Α.Ε. - HELLENIC PETROLEUM S.A.	1,846,036,517.40	6.17
ΕΘΝΙΚΗ ΤΡΑΠΕΖΑ ΤΗΣ ΕΛΛΑΔΟΣ Α.Ε. - NATIONAL BANK OF GREECE S.A.	1,711,401,962.78	5.72
ΟΤΕ Α.Ε. - HELLENIC TELECOM. ORG.	1,666,511,322.60	5.57
ΟΡΓΑΝΙΣΜΟΣ ΠΡΟΓΝΩΣΤΙΚΩΝ ΑΓΩΝΩΝ ΠΟΔΟΣΦΑΙΡΟΥ Α.Ε. - GREEK ORGANISATION OF FOOTBALL PROGNOSTICS S.A.	1,572,670,000.00	5.25
ΤΙΤΑΝ ΑΝΩΝΥΜΗ ΕΤΑΙΡΙΑ ΤΣΙΜΕΝΤΩΝ - ΤΙΤΑΝ CEMENT COMPANY S.A.	1,153,636,078.08	3.85
ΔΗΜΟΣΙΑ ΕΠΙΧΕΙΡΗΣΗ ΗΛΕΚΤΡΙΣΜΟΥ ΑΕ - PUBLIC POWER CORPORATION SA	1,025,440,000.00	3.43
ALPHA ΤΡΑΠΕΖΑ Α.Ε. - ALPHA BANK A.E.	961,685,366.40	3.21
ΜΟΤΟΡ ΟΪΛ (ΕΛΛΑΣ) ΔΙΥΛΙΣΤΗΡΙΑ ΚΟΡΙΝΘΟΥ ΑΕ - MOTOR OIL (HELLAS) CORINTH REFINERIES SA	743,353,795.80	2.48
ΚΑΤΑΣΤΗΜΑΤΑ ΑΦΟΡΟΛΟΓΩΤΩΝ ΕΙΔΩΝ Α.Ε. ΕΚΜΕΤΑΛ. Κ.Α.Ε. & ΒΙΟΜ., ΒΙΟΤ., ΤΕΧΝ. & ΕΜΠΟΡ. ΕΤΑΙΡΕΙΑ Α.Ε. - DUTY FREE SHOPS A CORPORATION OPERATING DFS AND LAI	703,625,687.10	2.35
<b>ΣΥΝΟΛΟ - TOTAL</b>	<b>17,432,493,595.66</b>	<b>58.25</b>

\* Επί του Συνόλου της Χρηματιστηριακής Αξίας των Μετοχών - It refers to the Total Shares' Market Capitalisation.

ΣΤΟΙΧΕΙΑ ΣΥΝΑΛΛΑΓΩΝ ΑΝΟΙΚΤΩΝ ΠΩΛΗΣΕΩΝ - SHORT SELLING

Χρεόγραφα	Αξία Συναλλαγών Transactions Value	Όγκος Συναλλαγών Transactions Volume	% στον Συνολικό Όγκο of Total Volume	Αξία Συναλλαγών Κλείσιμο Καθαρής Θέσης Ανοικτής Πώλησης Short Covering Trans. Value	Όγκος Συναλλαγών Κλείσιμο Θέσης Ανοικτής Πώλησης Short Covering Volume	% στον Συνολικό Όγκο of Total Volume
ALPHA BANK (ΚΟ) - ALPHA BANK (ΚΟ) - ALPHA BANK (CR)	0.00	0	0.00	18,300.00	10,000.00	0.12
COCA - COLA ΤΡΙΑ ΕΨΙΛΟΝ (ΚΟ) - COCA - COLA ΤΡΙΑ ΕΨΙΛΟΝ (ΚΟ) - COCA - C	0.00	0	0.00	100.80	6.00	0.00
MLS ΠΛΗΡΟΦΟΡΙΚΗ (ΚΟ) - MLS ΠΛΗΡΟΦΟΡΙΚΗ (ΚΟ) - MLS MULTIMEDIA SA (C	0.00	0	0.00	34.30	15.00	0.06
ΕΘΝΙΚΗ ΤΡΑΠΕΖΑ (ΚΟ) - ΕΘΝΙΚΗ ΤΡΑΠΕΖΑ (ΚΟ) - NATIONAL BANK (CR)	0.00	0	0.00	11,200.00	5,000.00	0.07
ΜΗΧΑΝΙΚΗ (ΚΟ) - ΜΗΧΑΝΙΚΗ (ΚΟ) - ΜΙΧΑΝΙΚΙ SA (CR)	0.00	0	0.00	525.01	3,000.00	11.66
ΠΕΤΡΟΠΟΥΛΟΣ ΠΕΤΡΟΣ (ΚΟ) - ΠΕΤΡΟΠΟΥΛΟΣ ΠΕΤΡΟΣ (ΚΟ) - PETROPOULOS P	0.00	0	0.00	14.30	10.00	0.55

Σημείωση - Note

Το Διοικητικό Συμβούλιο της Επιτροπής Κεφαλαιαγοράς κατά την 608η/26.01.2012 συνεδρίαση του, αποφάσισε να παρατείνει την απαγόρευση των ανοικτών πωλήσεων μετοχών και Διαπραγματεύσιμων Αμοιβαίων Κεφαλαίων εισηγμένων στο Χρηματιστήριο Αθηνών μέχρι την 31/10/2012 - The Hellenic Capital Market Commission has decided to extend the short selling of shares and ETFs listed in Athens Exchange Until October 31th, 2012

ΜΕΤΑΒΟΛΕΣ ΜΕΤΟΧΙΚΟΥ ΚΕΦΑΛΑΙΟΥ  
SHARE CAPITAL CHANGES

ΜΕΤΟΧΗ NAME OF STOCK	Ημερομηνία Ανεκστής Περισταθείας Ex Coupon Date	Αριθμός Νέων Δωρεών Μετοχών Number of New Bonus Shares	Αριθμός Νέων Μετοχών (Με Καταβολή Μετρητών) Number of New Shares (By Rights' Issue)	Τιμή Διάθεσης Ευρώ Issue Price Euro	Αλλαγή Ονομ. Αξίας (Ευρώ) Change of Nominal Value (Euro)	
					Νέα New	Παλιά Old
COCA-COLA Ε.Ε.Ε. Α.Ε. (ΚΟ) - COCA-COLA HELLENIC BOTTLING COMPANY S.A. (CR)	03/10/2012			9.02		
Forthnet A.E. (ΚΟ) - Forthnet S.A. (CR)	04/10/2012	1 νέα ΚΟ / -12 παλιές ΚΟ - 1 new CR / -12 old CR			14.16	1.18
ΝΑΥΤΙΛΙΑΚΗ ΕΤΑΙΡΕΙΑ ΛΕΣΒΟΥ Α.Ε. (ΚΟ) - MARITIME COMPANY OF LESVOS S.A. (CR)	04/10/2012				0.30	0.30
ΝΑΥΤΙΛΙΑΚΗ ΕΤΑΙΡΕΙΑ ΛΕΣΒΟΥ Α.Ε. (ΚΟ) - MARITIME COMPANY OF LESVOS S.A. (CR)	04/10/2012	0.75 νέες ΚΟ / -1 παλιές ΚΟ - 0.75 new CR / -1 old CR				
ΝΤΡΟΥΚΦΑΡΜΠΕΝ ΕΛΛΑΣ ΑΕΒΕ (ΚΟ) - DRUCKFARBEN HELLAS SA (CR)	04/10/2012	1 νέα ΚΟ / -4 παλιές ΚΟ - 1 new CR / -4 old CR			1.48	0.37
ΕΛΒΙΕΜΕΚ ΑΞΙΟΠΟΙΗΣΗ ΑΚΙΝΗΤΩΝ-ΕΜΠΟΡΕΥΜΑΤΙΚΑ ΚΕΝΤΡΑ-ΕΝΕΡΓΕΙΑ- ΑΝΑΚΥΚΛΩΣΗ Α.Ε. (ΚΟ) - ELVIEMEK LAND DEVELOPMENT - LOGISTICS PARKS - ENERGY - RECYCLING S.A. (CR)	10/10/2012				1.59	1.47
Forthnet A.E. (ΚΟ) - Forthnet S.A. (CR)	11/10/2012				0.30	14.16
ΝΤΡΟΥΚΦΑΡΜΠΕΝ ΕΛΛΑΣ ΑΕΒΕ (ΚΟ) - DRUCKFARBEN HELLAS SA (CR)	11/10/2012				0.30	1.48

ΑΡΙΘΜΟΣ ΕΙΣΗΓΜΕΝΩΝ ΟΜΟΛΟΓΙΑΚΩΝ ΔΑΝΕΙΩΝ, ΕΤΑΙΡΙΩΝ & ΜΕΤΟΧΙΚΩΝ ΕΚΔΟΣΕΩΝ ΣΤΟ ΤΕΛΟΣ ΤΟΥ ΜΗΝΑ  
NUMBER OF LISTED BONDS LOANS, COMPANIES & STOCK ISSUES AT THE END OF THE MONTH

ΕΤΗ YEARS	ΧΡΕΟΓΡΑΦΑ - SECURITIES										
	Αριθμός Ομολογιακών Δανείων Number of Bonds		Κύρια Αγορά Main Market		Χαμηλής Διασποράς Low Dispersion		Επιτήρηση Surveillance		Προς Διαγραφή Under Deletion		Δ.Α.Κ. - E.T.F.s
	Εθνικά National	Διεθνή Foreign	Αριθμός Εταιριών Number of Companies	Αριθμός Εισηγμένων Μετοχικών Εκδόσεων (Κοινών - Προνομ.) Number of Listed Share Issues	Αριθμός Εταιριών Number of Companies	Αριθμός Εισηγμένων Μετοχικών Εκδόσεων (Κοινών - Προνομ.) Number of Listed Share	Αριθμός Εταιριών Number of Companies	Αριθμός Εισηγμένων Μετοχικών Εκδόσεων (Κοινών - Προνομ.) Number of Listed Share	Αριθμός Εταιριών Number of Companies	Αριθμός Εισηγμένων Μετοχικών Εκδόσεων (Κοινών - Προνομ.) Number of Listed Share	
2011	56 **	1	180	185	18	16	41	42	3	4	
2012											
Ιαν. - Jan.	50 **	1	180	185	18	16	41	42	3	4	3
Φεβ. - Feb.	49 **	1	180	185	18	16	41	42	3	4	3
Μάρ. - Mar.	13 **	1	177	182	18	16	40	41	3	4	3
Απρ. - Apr.	13 **	1	164	169	16	14	45	46	4	5	3
Μάιος - May	13 **	1	162	167	19	17	42	43	4	5	3
Ιούν.-Jun.	13 **	1	162	167	20	18	44	45	4	5	3
Ιούλ.-Jul.	12 **	1	161	166	19	17	47	48	4	5	3
Αύγ. - Aug.	12 **	1	159	164	19	17	41	41	4	5	3
Σεπ. - Sep.	12 **	1	159	164	19	17	43	44	4	5	3
Οκτ. - Oct.	12 **	1	159	164	19	17	43	44	4	5	3

Σημ. 1.: Στον συνολικό αριθμο εταιρειών και χρεογράφων δεν περιλαμβάνονται οι ανεσταλμένες / Suspended companies are not included in the total number of companies and stocks.

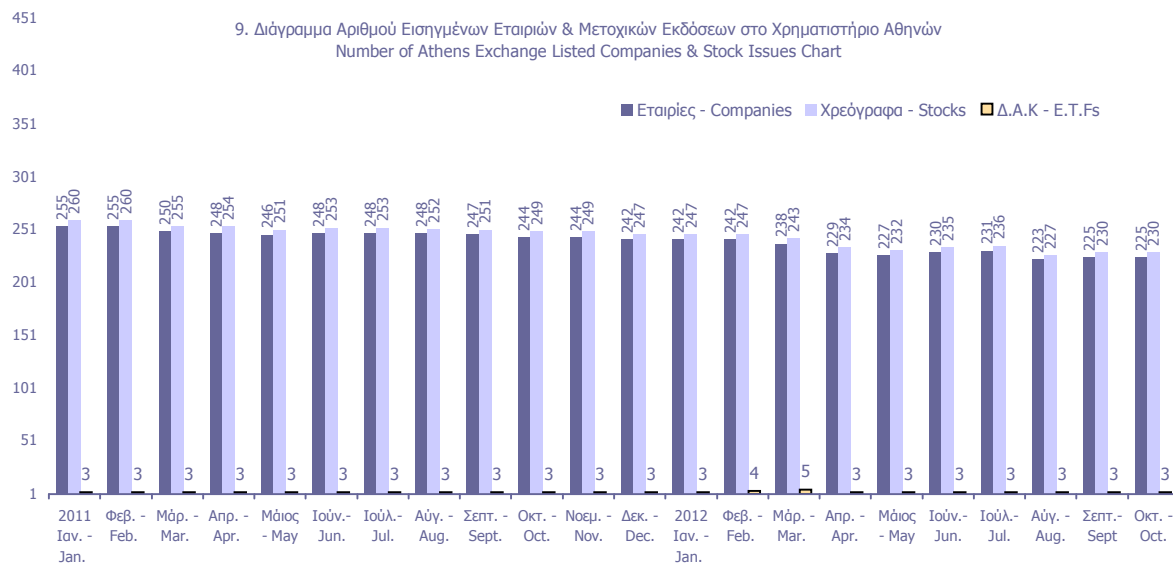

Κυριότεροι ευρωπαϊκοί χρηματιστηριακοί δείκτες (κλείσιμο τέλους περιόδου). Σωρευτικές μεταβολές από 31/12/2002  
Major european stock exchanges indices (closing at the end of period). Cumulative changes since 31/12/2002

ΕΤΟΣ / ΜΗΝΑΣ YEAR / MONTH	ATHEX - Greece		BEL20-Βέλγιο		CAC 40-France		DAX-Germany		FTSE MIB - Ιταλία		IBEX 35-Spain		PSI20-Portugal	
	Τιμή στο κλείσιμο	Δ%	Τιμή στο κλείσιμο	Δ%	Τιμή στο κλείσιμο	Δ%	Τιμή στο κλείσιμο	Δ%	Τιμή στο κλείσιμο	Δ%	Τιμή στο κλείσιμο	Δ%	Τιμή στο κλείσιμο	Δ%
2002	1,748.42		2,025.04		3,063.91		2,892.63		23,508.44		6,036.90		5,824.70	
2003	2,263.58	29.46%	2,244.18	10.82%	3,557.90	16.12%	3,965.16	37.08%	26,887.00	14.37%	7,737.20	28.17%	6,747.41	15.84%
2004	2,786.18	59.35%	2,932.62	44.82%	3,821.16	24.72%	4,256.08	47.14%	30,903.00	31.45%	9,080.80	50.42%	7,600.16	30.48%
2005	3,663.90	109.55%	3,549.25	75.27%	4,715.23	53.90%	5,408.26	86.97%	35,704.00	51.88%	10,733.90	77.80%	8,618.67	47.97%
2006	4,394.13	151.32%	4,388.53	116.71%	5,541.76	80.87%	6,596.92	128.06%	41,434.00	76.25%	14,146.50	134.33%	11,197.60	92.24%
2007	5,178.83	196.20%	4,127.47	103.82%	5,614.08	83.23%	8,067.32	178.89%	38,554.00	64.00%	15,182.30	151.49%	13,019.40	123.52%
2008	1,786.51	2.18%	1,908.64	-5.75%	3,217.97	5.03%	4,810.20	66.29%	19,460.00	-17.22%	9,195.80	52.33%	6,341.34	8.87%
2009	2,196.16	25.61%	2,511.62	24.03%	3,936.33	28.47%	5,957.43	105.95%	23,248.39	-1.11%	11,940.00	97.78%	8,463.85	45.31%
2010	1,413.94	-19.13%	2,578.60	27.34%	3,804.78	24.18%	6,914.19	139.03%	19,105.71	-18.73%	9,859.10	63.31%	7,588.31	30.28%
2011	680.42	-61.08%	2,083.42	2.88%	3,159.81	3.13%	5,898.35	103.91%	15,089.74	-35.81%	8,566.30	41.90%	5,494.27	-5.67%
Jan-12	796.02	-54.47%	2,206.80	8.98%	3,298.55	7.66%	6,458.91	123.29%	15,828.05	-32.67%	8,509.20	40.95%	5,325.05	-8.58%
Feb-12	743.59	-57.47%	2,275.86	12.39%	3,472.54	13.34%	6,856.08	137.02%	16,351.41	-30.44%	8,465.90	40.24%	5,580.52	-4.19%
Mar-12	728.93	-58.31%	2,324.05	14.77%	3,423.81	11.75%	6,946.83	140.16%	14,592.34	-37.93%	8,008.00	32.65%	5,556.81	-4.60%
Apr-12	699.91	-59.97%	2,208.44	9.06%	3,212.80	4.86%	6,761.19	133.74%	12,873.84	-45.24%	7,011.00	16.14%	5,233.86	-10.14%
May-12	525.45	-69.95%	2,093.56	3.38%	3,017.01	-1.53%	6,264.38	116.56%	12,873.84	-45.24%	6,089.80	0.88%	4,513.38	-22.51%
Jun-12	611.16	-65.05%	2,227.63	10.00%	3,196.65	4.33%	6,416.28	121.81%	14,274.37	-39.28%	7,102.20	17.65%	4,697.96	-19.34%
Jul-12	598.68	-65.76%	2,274.84	12.34%	3,291.66	7.43%	6,772.26	134.12%	13,890.99	-40.91%	6,738.10	11.62%	4,688.08	-19.51%
Aug-12	646.82	-63.01%	2,345.69	15.83%	3,413.07	11.40%	6,970.79	140.98%	15,100.48	-35.77%	7,420.50	22.92%	4,998.86	-14.18%
Sep-12	739.12	-57.73%	2,385.93	17.82%	3,395.30	10.82%	7,251.05	150.67%	15,205.89	-35.32%	7,753.80	28.44%	5,195.78	-10.80%
Oct-12	801.32	-54.17%	2,369.21	17.00%	3,429.27	11.92%	7,260.63	151.00%	15,539.71	-33.90%	7,842.90	29.92%	5,355.96	-8.05%

10. Διάγραμμα σωρευτικών μεταβολών από 31/12/2002  
Cumulative changes chart since 31/12/2002

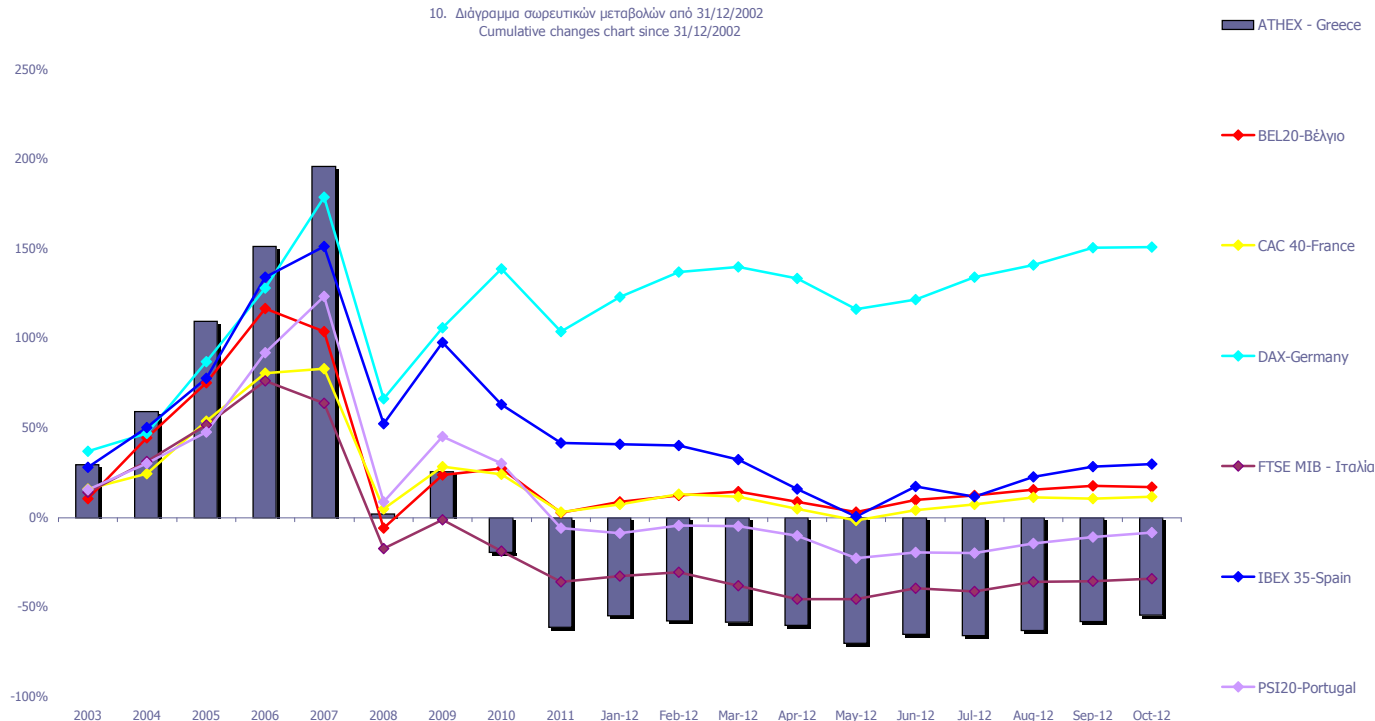

Πηγή Στοιχείων / Data Source

Ανοδικές/Καθοδικές συνεδριάσεις, Μεταβλητότητα και Συντελεστές Συσχέτισης Ξένων χρηματιστηριακών δεικτών με Γενικό Δείκτη ΧΑ  
Posit./Neg. Trading Sessions, Volatility and Correlation Co-Efficients of major foreign indices with the ATHEX Composite index

FTSE@100					Γενικός Δείκτης Χ.Α - ATHEX COMPOSITE INDEX					
Τρίμηνα Quarters	Συνεδριάσεις Trading sessions		Δ%	Μεταβλητότητα (SD) Volatility	Συντελεστής Συσχέτισης με Γεν. Δείκτη Χ.Α. Correlation with ATHEX Composite Index	Συνεδριάσεις - Trading sessions				Δ%
	Ανοδικές Positive	Καθοδικές Negative				Ανοδικές Positive	Κοινά ανοδικές με FTSE@100 Positive trading both for the session and FTSE@100	Καθοδικές Negative	Κοινά καθοδικές με FTSE@100 Negative in common with FTSE@100	
2011:1	28	35	0.15%	0.88%	0.01	34	12	27	12	8.58%
2011:2	33	27	0.63%	0.91%	0.33	23	16	39	21	-16.68%
2011:3	33	32	-13.74%	1.83%	0.30	15	12	50	30	-37.58%
2011:4	30	33	8.65%	1.41%	0.51	29	19	34	23	-14.78%
2012:1	30	34	3.52%	0.80%	0.12	35	17	28	15	7.13%
2012:2	32	28	-3.42%	1.13%	0.20	28	18	31	17	-16.16%
2012:3	29	33	3.35%	0.84%	0.17	39	17	25	13	20.94%
1/10/2012- 31/10/2012	13	10	0.43%	0.68%	0.32	12	7	11	5	8.42%

DAX					Γενικός Δείκτης Χ.Α - ATHEX COMPOSITE INDEX					
Τρίμηνα Quarters	Συνεδριάσεις Trading sessions		Δ%	Μεταβλητότητα (SD) Volatility	Συντελεστής Συσχέτισης με Γεν. Δείκτη Χ.Α. Correlation with ATHEX Composite Index	Συνεδριάσεις - Trading sessions				Δ%
	Ανοδικές Positive	Καθοδικές Negative				Ανοδικές Positive	Κοινά ανοδικές με DAX Positive sessions in common with DAX	Καθοδικές Negative	Κοινά καθοδικές με DAX Negative in common with DAX	
2011:1	34	30	1.84%	1.00%	0.19	34	18	27	13	8.58%
2011:2	32	31	4.76%	1.07%	0.41	23	18	39	26	-16.68%
2011:3	29	37	-25.41%	2.41%	0.41	15	10	50	32	-37.58%
2011:4	32	32	7.20%	2.17%	0.57	29	19	34	22	-14.78%
2012:1	35	30	17.78%	1.12%	0.13	35	22	28	15	7.13%
2012:2	30	31	-7.64%	1.47%	0.32	28	15	31	17	-16.16%
2012:3	35	29	13.01%	1.21%	0.34	39	25	25	15	20.94%
1/10/2012- 31/10/2012	12	11	0.13%	0.90%	0.26	12	6	11	5	8.42%

CAC 40					Γενικός Δείκτης Χ.Α - ATHEX COMPOSITE INDEX					
Τρίμηνα Quarters	Συνεδριάσεις Trading sessions		Δ%	Μεταβλητότητα (SD) Volatility	Συντελ. συσχέτισης (correlation) με Γενικό Δείκτη Χ.Α. Trading sessions /Ανοδικές- Positive/Καθοδικές- Negative	Συνεδριάσεις - Trading sessions				Δ%
	Ανοδικές Positive	Καθοδικές Negative				Ανοδικές Positive	Κοινά ανοδικές με CAC 40 Positive trading both for the session and CAC 40	Καθοδικές Negative	Κοινά καθοδικές με CAC 40 Negative trading both for the session and CAC 40	
2011:1	35	29	4.85%	1.08%	0.16	34	17	27	10	8.58%
2011:2	33	30	-0.17%	1.09%	0.45	23	19	39	26	-16.68%
2011:3	29	37	-25.12%	2.36%	0.41	15	11	50	33	-37.58%
2011:4	30	34	5.96%	2.19%	0.58	29	19	34	23	-14.78%
2012:1	34	31	8.35%	1.12%	0.17	35	22	28	16	7.13%
2012:2	30	31	-6.63%	1.57%	0.23	28	15	31	17	-16.16%
2012:3	33	31	6.21%	1.42%	0.28	39	26	25	18	20.94%
1/10/2012- 31/10/2012	10	13	1.00%	1.12%	0.34	12	6	11	7	8.42%

IBEX 35					Γενικός Δείκτης Χ.Α - ATHEX COMPOSITE INDEX					
Τρίμηνα Quarters	Συνεδριάσεις Trading sessions		Δ%	Μεταβλητότητα (SD) Volatility	Συντελεστής Συσχέτισης με Γεν. Δείκτη Χ.Α. Correlation with ATHEX Composite Index	Συνεδριάσεις - Trading sessions				Δ%
	Ανοδικές Positive	Καθοδικές Negative				Ανοδικές Positive	Κοινά ανοδικές με IBEX 35 Positive sessions in common with IBEX 35	Καθοδικές Negative	Κοινά καθοδικές με IBEX 35 Negative in common with IBEX 35	
2011:1	32	32	7.28%	1.32%	0.30	34	17	27	12	8.58%
2011:2	32	31	-2.05%	1.12%	0.56	23	20	39	27	-16.68%
2011:3	28	38	-17.50%	2.38%	0.36	15	11	50	34	-37.58%
2011:4	30	34	0.23%	1.91%	0.55	29	18	34	22	-14.78%
2012:1	27	37	-6.52%	1.23%	0.22	35	20	28	22	7.13%
2012:2	29	32	-11.31%	2.07%	0.18	28	17	31	19	-16.16%
2012:3	34	30	9.17%	2.32%	0.23	39	26	25	17	20.94%
1/10/2012- 31/10/2012	10	13	1.15%	1.35%	0.38	12	7	11	8	8.42%

Ανοδικές/Καθοδικές συνεδριάσεις, Μεταβλητότητα και Συντελεστές Συσχέτισης Ξένων χρηματιστηριακών δεικτών με Γενικό Δείκτη ΧΑ  
Posit./Neg. Trading Sessions, Volatility and Correlation Co-Efficients of major foreign indices with the ATHEX Composite index

BEL-20					Γενικός Δείκτης Χ.Α - ATHEX COMPOSITE INDEX					
Τρίμηνα Quarters	Συνεδριάσεις Trading sessions		Δ%	Μεταβλητότητα (SD) Volatility	Συντελεστής Συσχέτισης με Γεν. Δείκτη Χ.Α. Correlation with ATHEX Composite Index	Συνεδριάσεις - Trading sessions				Δ%
	Ανοδικές Positive	Καθοδικές Negative				Ανοδικές Positive	Κοινά ανοδικές με BEL-20 Positive sessions in common with BEL-20	Καθοδικές Negative	Κοινά καθοδικές με BEL-20 Negative in common with BEL-20	
2011:1	36	28	3.24%	0.94%	0.28	34	19	27	11	8.58%
2011:2	34	29	-3.37%	0.85%	0.43	23	18	39	23	-16.68%
2011:3	29	37	-17.15%	2.13%	0.38	15	11	50	33	-37.58%
2011:4	26	38	-2.25%	1.74%	0.59	29	16	34	24	-14.78%
2012:1	35	30	11.55%	1.09%	0.24	35	25	28	18	7.13%
2012:2	29	32	-4.15%	1.28%	0.26	28	13	31	16	-16.16%
2012:3	35	29	7.11%	1.13%	0.32	39	26	25	16	20.94%
1/10/2012- 31/10/2012	11	12	-0.70%	0.76%	0.47	12	7	11	7	8.42%
AEX					Γενικός Δείκτης Χ.Α - ATHEX COMPOSITE INDEX					
Τρίμηνα Quarters	Συνεδριάσεις Trading sessions		Δ%	Μεταβλητότητα (SD) Volatility	Συντελεστής Συσχέτισης με Γεν. Δείκτη Χ.Α. Correlation with ATHEX Composite Index	Συνεδριάσεις - Trading sessions				Δ%
	Ανοδικές Positive	Καθοδικές Negative				Ανοδικές Positive	Κοινά ανοδικές με AEX Positive sessions in common with AEX	Καθοδικές Negative	Κοινά καθοδικές με AEX Negative in common with AEX	
2011:1	32	32	3.12%	0.83%	0.17	34	17	27	13	8.58%
2011:2	27	36	-7.10%	0.84%	0.40	23	15	39	28	-16.68%
2011:3	31	35	-17.51%	1.95%	0.40	15	12	50	32	-37.58%
2011:4	30	34	11.52%	1.71%	0.59	29	19	34	23	-14.78%
2012:1	32	33	3.53%	0.92%	0.25	35	19	28	16	7.13%
2012:2	28	32	-5.01%	1.28%	0.25	28	14	31	17	-16.16%
2012:3	33	31	5.73%	0.97%	0.27	39	24	25	16	20.94%
1/10/2012- 31/10/2012	12	11	1.80%	0.82%	0.40	12	7	11	6	8.42%
PSI-20					Γενικός Δείκτης Χ.Α - ATHEX COMPOSITE INDEX					
Τρίμηνα Quarters	Συνεδριάσεις Trading sessions		Δ%	Μεταβλητότητα (SD) Volatility	Συντελεστής Συσχέτισης με Γεν. Δείκτη Χ.Α. Correlation with ATHEX Composite Index	Συνεδριάσεις - Trading sessions				Δ%
	Ανοδικές Positive	Καθοδικές Negative				Ανοδικές Positive	Κοινά ανοδικές με PSI-20 Positive sessions in common with PSI-20	Καθοδικές Negative	Κοινά καθοδικές με PSI-20 Negative in common with PSI-20	
2011:1	36	28	1.32%	1.03%	0.33	34	21	27	12	8.58%
2011:2	29	34	-5.54%	1.02%	0.50	23	16	39	26	-16.68%
2011:3	31	35	-19.56%	1.97%	0.44	15	12	50	32	-37.58%
2011:4	27	37	-6.74%	1.51%	0.62	29	19	34	26	-14.78%
2012:1	33	32	1.14%	1.07%	0.08	35	21	28	17	7.13%
2012:2	24	37	-15.46%	1.18%	0.26	28	15	31	22	-16.16%
2012:3	36	28	10.60%	1.34%	0.33	39	25	25	14	20.94%
1/10/2012- 31/10/2012	12	11	3.08%	0.94%	0.48	12	7	11	6	8.42%
FTSE MIB					Γενικός Δείκτης Χ.Α - ATHEX COMPOSITE INDEX					
Τρίμηνα Quarters	Συνεδριάσεις Trading sessions		Δ%	Μεταβλητότητα (SD) Volatility	Συντελεστής Συσχέτισης με Γεν. Δείκτη Χ.Α. Correlation with ATHEX Composite Index	Συνεδριάσεις - Trading sessions				Δ%
	Ανοδικές Positive	Καθοδικές Negative				Ανοδικές Positive	Κοινά ανοδικές με OBX Positive sessions in common with OBX	Καθοδικές Negative	Κοινά καθοδικές με OBX Negative in common with OBX	
2011:1	39	25	7.70%	1.19%	0.32	34	18	27	8	8.58%
2011:2	32	31	-7.09%	1.22%	0.54	23	19	39	26	-16.68%
2011:3	27	38	-26.51%	2.75%	0.37	15	10	50	33	-37.58%
2011:4	34	30	1.71%	2.57%	0.54	29	20	34	20	-14.78%
2012:1	37	28	5.90%	1.44%	0.22	35	25	28	16	7.13%
2012:2	27	34	-10.67%	2.21%	0.24	28	15	31	20	-16.16%
2012:3	32	32	6.53%	2.00%	0.26	39	24	25	17	20.94%
1/10/2012- 31/10/2012	12	11	2.20%	1.32%	0.44	12	7	11	6	8.42%



Ανοδικές/Καθοδικές συνεδριάσεις, Μεταβλητότητα και Συντελεστές Συσχέτισης Ξένων χρηματιστηριακών δεικτών με Γενικό Δείκτη ΧΑ  
Posit./Neg. Trading Sessions, Volatility and Correlation Co-Efficients of major foreign indices with the ATHEX Composite index

Τρίμηνα Quarters	S&P500				Συντελεστής Συσχέτισης με Γεν. Δείκτη Χ.Α. Correlation with ATHEX Composite Index	Γενικός Δείκτης Χ.Α - ATHEX COMPOSITE INDEX				Δ%
	Συνεδριάσεις Trading sessions		Δ%	Μεταβλητότητα (SD) Volatility		Συνεδριάσεις - Trading sessions				
	Ανοδικές Positive	Καθοδικές Negative				Ανοδικές Positive	Κοινά ανοδικές με S&P500 Positive sessions in common with S&P500	Καθοδικές Negative	Κοινά καθοδικές με S&P500 Negative in common with S&P500	
2011:1	37	25	5.42%	0.82%	0.10	34	19	27	9	8.58%
2011:2	34	29	-0.39%	0.78%	0.28	23	16	39	21	-16.68%
2011:3	31	33	-14.33%	2.06%	0.34	15	11	50	29	-37.58%
2011:4	36	27	11.15%	1.66%	0.37	29	19	34	17	-14.78%
2012:1	39	23	12.00%	0.59%	0.05	35	23	28	12	7.13%
2012:2	29	33	-3.29%	1.02%	0.29	28	14	31	17	-16.16%
2012:3	28	34	5.61%	0.72%	0.17	39	21	25	17	20.94%
1/10/2012- 31/10/2012	11	10	-1.83%	0.65%	0.22	12	7	11	5	8.42%

Τρίμηνα Quarters	DJI				Συντελεστής Συσχέτισης με Γεν. Δείκτη Χ.Α. Correlation with ATHEX Composite Index	Γενικός Δείκτης Χ.Α - ATHEX COMPOSITE INDEX				Δ%
	Συνεδριάσεις Trading sessions		Δ%	Μεταβλητότητα (SD) Volatility		Συνεδριάσεις - Trading sessions				
	Ανοδικές Positive	Καθοδικές Negative				Ανοδικές Positive	Κοινά ανοδικές με FTSE- 100 Positive sessions in common with DJI	Καθοδικές Negative	Κοινά καθοδικές με DJI Negative in common with DJI	
2011:1	37	25	6.48%	0.74%	0.12	34	20	27	10	8.58%
2011:2	36	27	0.77%	0.74%	0.23	23	16	39	19	-16.68%
2011:3	32	32	-12.09%	1.85%	0.33	15	10	50	27	-37.58%
2011:4	34	29	11.95%	1.49%	0.43	29	18	34	18	-14.78%
2012:1	35	27	8.14%	0.54%	0.07	35	20	28	12	7.13%
2012:2	27	35	-2.51%	0.92%	0.32	28	14	31	20	-16.16%
2012:3	30	32	3.94%	0.68%	0.19	39	23	25	17	20.94%
1/10/2012- 31/10/2012	11	10	-2.18%	0.67%	0.29	12	8	11	6	8.42%

Τρίμηνα Quarters	ΝΙΚΚΕΙ-225				Συντελεστής Συσχέτισης με Γεν. Δείκτη Χ.Α. Correlation with ATHEX Composite Index	Γενικός Δείκτης - Χ.Α.				Δ%
	Συνεδριάσεις Trading sessions		Δ%	Μεταβλητότητα (SD) Volatility		Συνεδριάσεις - Trading sessions				
	Ανοδικές Positive	Καθοδικές Negative				Ανοδικές Positive	Κοινά ανοδικές με ΝΙΚΚΕΙ- 225 Positive sessions in common with ΝΙΚΚΕΙ-225	Καθοδικές Negative	Κοινά καθοδικές με ΝΙΚΚΕΙ-225 Negative in common with ΝΙΚΚΕΙ-225	
2011:1	35	25	-4.63%	2.08%	0.06	34	18	27	10	8.58%
2011:2	31	30	0.63%	0.96%	0.19	23	15	39	20	-16.68%
2011:3	32	31	-11.37%	1.31%	0.35	15	11	50	27	-37.58%
2011:4	26	35	-2.82%	1.21%	0.15	29	13	34	21	-14.78%
2012:1	36	25	19.26%	0.86%	0.11	35	23	28	12	7.13%
2012:2	27	34	-10.68%	1.14%	0.22	28	14	31	19	-16.16%
2012:3	30	32	-1.40%	0.98%	0.19	39	18	25	11	20.94%
1/10/2012- 31/10/2012	11	11	0.54%	0.97%	0.21	12	7	11	6	8.42%

Τρίμηνα Quarters	HANGSENG				Συντελεστής Συσχέτισης με Γεν. Δείκτη Χ.Α. Correlation with ATHEX Composite Index	Γενικός Δείκτης - Χ.Α.				Δ%
	Συνεδριάσεις Trading sessions		Δ%	Μεταβλητότητα (SD) Volatility		Συνεδριάσεις - Trading sessions				
	Ανοδικές Positive	Καθοδικές Negative				Ανοδικές Positive	Κοινά ανοδικές με HANGSENG Positive sessions in common with HANGSENG	Καθοδικές Negative	Κοινά καθοδικές με HANGSENG Negative in common with HANGSENG	
2011:1	33	29	2.14%	1.08%	0.27	34	20	27	15	8.58%
2011:2	24	35	-4.80%	0.88%	0.23	23	10	39	23	-16.68%
2011:3	29	34	-21.46%	1.86%	0.33	15	9	50	29	-37.58%
2011:4	33	29	4.79%	2.13%	0.23	29	18	34	20	-14.78%
2012:1	34	27	11.51%	1.06%	0.01	35	17	28	9	7.13%
2012:2	25	35	-5.42%	1.15%	0.30	28	15	31	21	-16.16%
2012:3	33	30	7.08%	1.11%	0.19	39	18	25	10	20.94%
1/10/2012- 31/10/2012	16	5	3.96%	0.52%	0.32	12	11	11	5	8.42%

Συντελεστής συσχέτισης :  $\rho = \text{covariance}(x,y) / (\text{sd}(x) * \text{sd}(y))$

όπου :

$\text{sd}(x)$ : τυπική απόκλιση του x (π.χ. ο Γενικός Δείκτης) και  $\text{sd}(y)$ : είναι η τυπική απόκλιση του συγκρινόμενου ξένου δείκτη  
covariance (συνδιακύμανση) =  $\sum ((x-\text{χμέσος})*(y-\text{γμέσος})) / \text{αριθμός παρατηρήσεων}$

Σημειώνεται πως x=ημερήσια ποσοστιαία μεταβολή

11. Πίνακας συντελεστών συσχέτισης μεταξύ των κυριότερων ξένων χρηματιστηριακών δεικτών (01/10/2012 - 31/10/2012)  
 Table of correlation co-efficients data between the major foreign exchanges indices (01/10/2012 - 31/10/2012)

	ΓΔ	FTSE-100	DAX	CAC-40	IBEX-35	BEL-20	AEX	PSI-20	FTSE MIB	SP-500	DJI	NIKKEI 225	HANGSENG
ΓΔ	1.000												
FTSE-100	0.317	1.000											
DAX	0.262	0.896	1.000										
CAC-40	0.339	0.913	0.958	1.000									
IBEX-35	0.384	0.738	0.762	0.802	1.000								
BEL-20	0.465	0.857	0.876	0.912	0.840	1.000							
AEX	0.401	0.911	0.933	0.926	0.766	0.874	1.000						
PSI-20	0.477	0.726	0.757	0.723	0.675	0.704	0.714	1.000					
FTSE MIB	0.440	0.795	0.856	0.900	0.830	0.887	0.839	0.763	1.000				
SP-500	0.218	0.620	0.636	0.608	0.721	0.636	0.635	0.509	0.614	1.000			
DJI	0.287	0.671	0.692	0.661	0.649	0.654	0.691	0.565	0.639	0.935	1.000		
NIKKEI 225	0.210	0.064	0.103	0.061	0.308	0.034	0.058	0.177	0.028	0.329	0.286	1.000	
HANGSENG	0.321	-0.001	0.085	0.053	0.155	0.024	0.134	0.205	0.263	0.081	0.054	0.450	1.000

12. Διαγράμματα συσχέτισης των κυριότερων ξένων χρηματιστηριακών δεικτών με Γενικό Δείκτη ΧΑ για την περίοδο 31/10/2011-31/10/2012  
 Correlation charts between major foreign exchanges indices with the ATHEX Composite Index for the period 31/10/11-31/10/2012

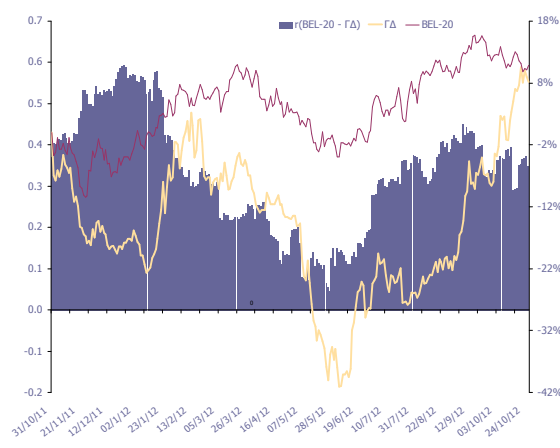
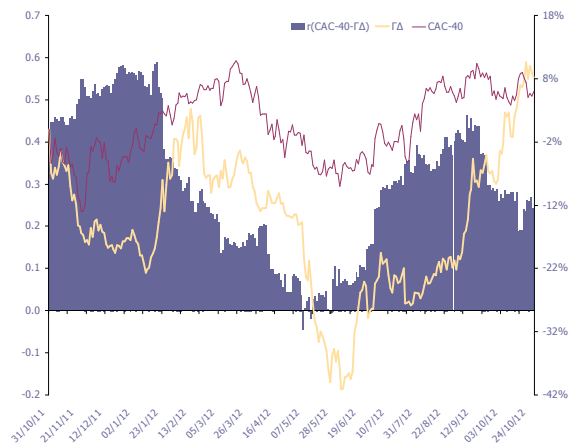
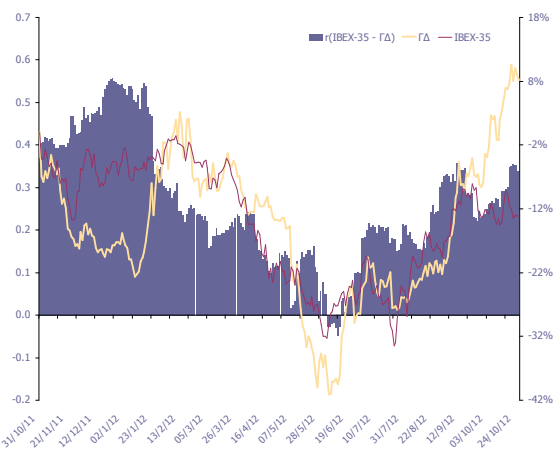
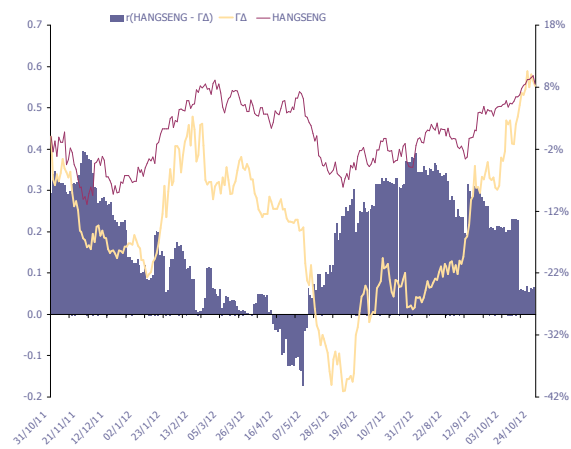
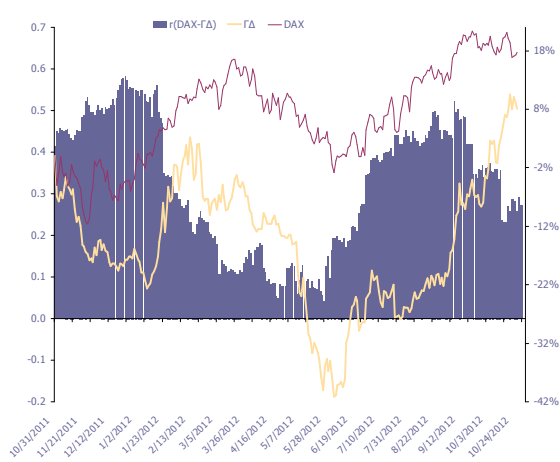
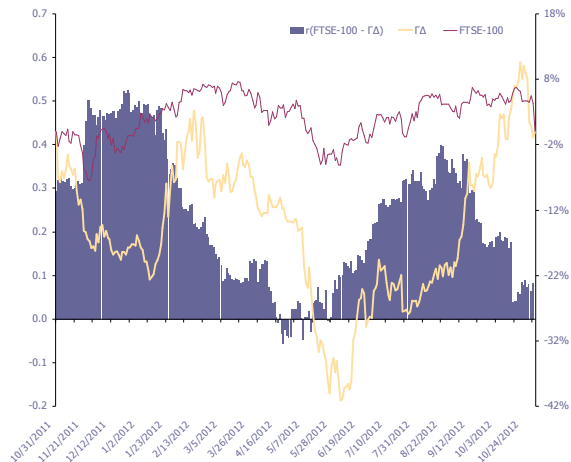

12. Διαγράμματα συσχέτισης των κυριότερων ξένων χρηματιστηριακών δεικτών με Γενικό Δείκτη ΧΑ για την περίοδο 31/10/2011-31/10/2012  
 Correlation charts between major foreign exchanges indices with the ATHEX Composite Index for the period 31/10/11-31/10/2012

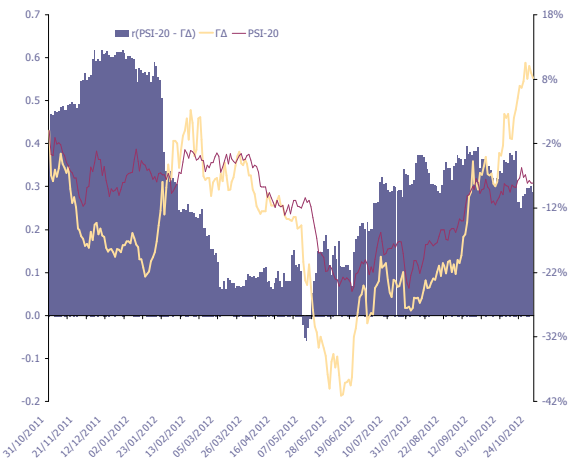
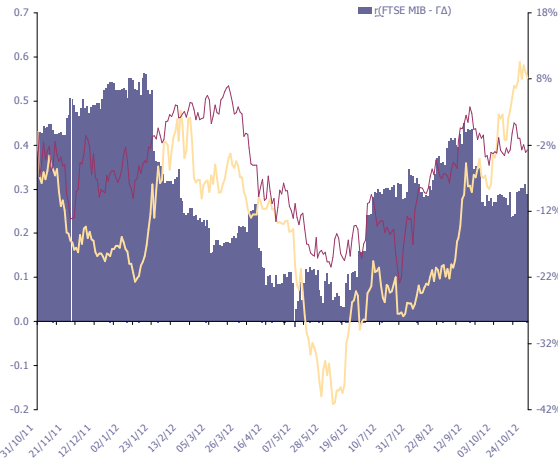
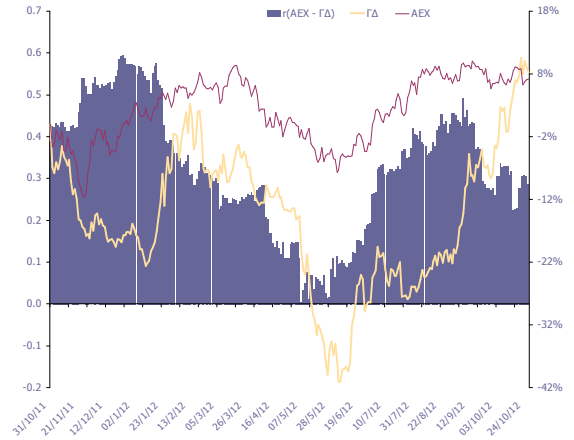
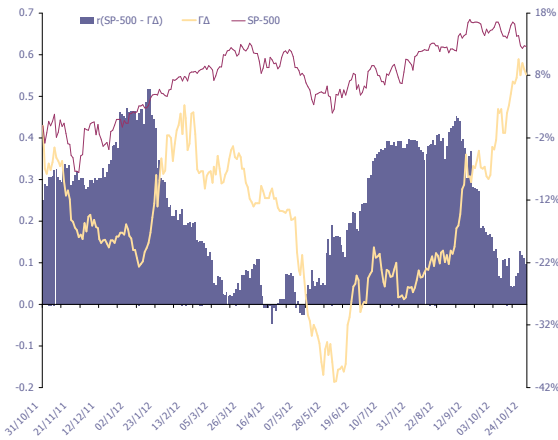
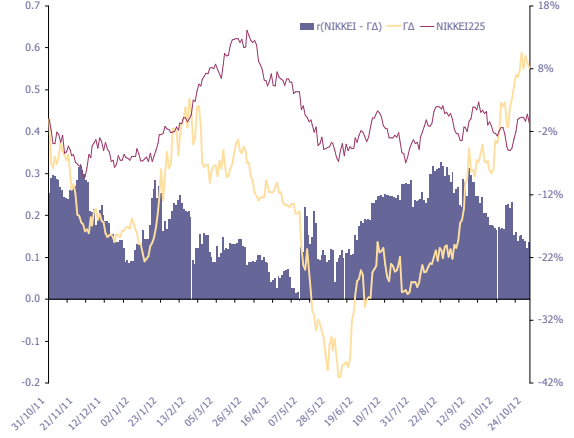
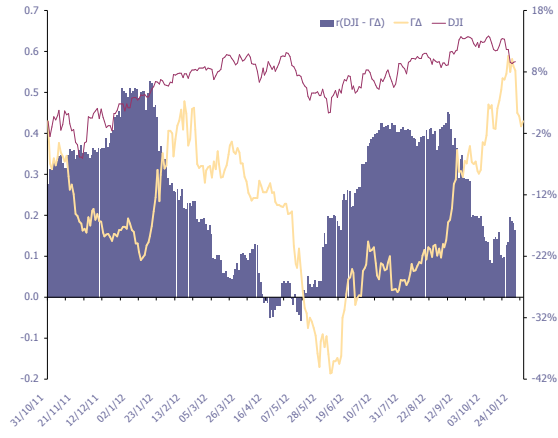

12. Διαγράμματα συσχέτισης των κυριότερων ξένων χρηματιστηριακών δεικτών με Γενικό Δείκτη ΧΑ για την περίοδο 31/10/2011-31/10/2012  
Correlation charts between major foreign exchanges indices with the ATHEX Composite Index for the period 31/10/11-31/10/2012

ΜΕΤΑΒΟΛΕΣ ΠΕΡΙΟΔΟΥ 31/10/11 - 31/10/12	
Period Changes 31/10/11 - 31/10/12	
ΓΔ (Ελλάδα)	-0.9%
FTSE-100 (Ην. Βασίλειο)	4.3%
DAX (Γερμανία)	18.2%
CAC-40 (Γαλλία)	5.7%
IBEX-35 (Ισπανία)	-12.4%
BEL-20 (Βέλγιο)	10.8%
AEX (Ολλανδία)	7.6%
PSI-20 (Πορτογαλία)	-8.8%
FTSE MIB (Ιταλία)	-3.0%
SP-500 (ΗΠΑ)	12.7%
DJI (ΗΠΑ)	9.5%
NIKKEI225 (Ιαπωνία)	-0.7%
HANGSENG (Χονγκ-Κονγκ)	8.9%

Όλοι οι δείκτες απεικονίζονται ως % μεταβολές ως προς μια κοινή ημερομηνία βάσης 31/10/2012.

Το ραβδόγραμμα απεικονίζει τον συντελεστή συσχέτισης (r) μεταξύ του ΓΔ και αντίστοιχου δείκτη ξένου χρηματιστηρίου, όπως αυτός υπολογίζεται διαχρονικά από κυλιόμενο δείγμα 60 παρατηρήσεων (συνεδριάσεις) το οποίο καλύπτει περίπου ένα ημερολογιακό τρίμηνο.

**Ανακοινώσεις Χρηματιστηρίου Αθηνών**

01. 10. 2012

Προσωρινή Αναστολή Διαπραγμάτευσης των μετοχών της εταιρίας DIVERSA A.E.B.E. - Ο Πρόεδρος του Χρηματιστηρίου Αθηνών κ. Σωκράτης Λαζαρίδης, αποφάσισε την προσωρινή αναστολή διαπραγμάτευσης των μετοχών της εταιρίας DIVERSA A.E.B.E., από τη Δευτέρα 1 Οκτωβρίου 2012, σύμφωνα με το άρθρο 28 παρ.1α των Κανόνων Λειτουργίας της Εναλλακτικής Αγοράς του Χ.Α., διότι δεν απέστειλε εμπρόθεσμα την ετήσια οικονομική κατάσταση της χρήσης 01/07/2011 - 30/06/2012 (μέχρι την 30 Σεπτεμβρίου 2012). Το ανωτέρω κρίνεται αναγκαίο για την προστασία των επενδυτών, δεδομένου ότι δε διασφαλίζεται η ομαλή λειτουργία της αγοράς των μετοχών της εταιρίας.

01. 10. 2012

'Αρση αναστολής διαπραγμάτευσης των μετοχών της εταιρίας ΕΔΡΑΣΗ - Χ. ΨΑΛΛΙΔΑΣ Α.Τ.Ε. - Ο Πρόεδρος του Χρηματιστηρίου Αθηνών κ. Σωκράτης Λαζαρίδης, λαμβάνοντας υπόψη σχετικό αίτημα της Επιτροπής Κεφαλαιαγοράς, αποφάσισε την άρση της αναστολής διαπραγμάτευσης των μετοχών της εταιρίας, ΕΔΡΑΣΗ - Χ. ΨΑΛΛΙΔΑΣ Α.Τ.Ε. από σήμερα Δευτέρα 01 Οκτωβρίου 2012, καθόσον η εταιρία προέβη στη σύνταξη και δημοσίευση της οικονομικής έκθεσής της περιόδου 1.1.-30.06.2012 και πλέον εκλείπει ο λόγος θέσης των μετοχών της σε καθεστώς αναστολής διαπραγμάτευσης. Από την ίδια ημερομηνία οι μετοχές της εταιρίας, θα διαπραγματεύονται στην κατηγορία Επιτήρησης.

01. 10. 2012

Προσωρινή Αναστολή Διαπραγμάτευσης των μετοχών της εταιρίας ΗΛΕΚΤΡΟΝΙΚΗ ΑΘΗΝΩΝ Α.Ε.Ε. - Ο Πρόεδρος του Χρηματιστηρίου Αθηνών, κ. Σωκράτης Λαζαρίδης λαμβάνοντας υπόψη σχετικό αίτημα της Επιτροπής Κεφαλαιαγοράς, αποφάσισε την προσωρινή αναστολή διαπραγμάτευσης των μετοχών της εταιρίας "ΗΛΕΚΤΡΟΝΙΚΗ ΑΘΗΝΩΝ Α.Ε.Ε.", από σήμερα 01 Οκτωβρίου 2012, για λόγους προστασίας του επενδυτικού κοινού σύμφωνα με την παράγραφο 1 του άρθρου 17 του ν. 3371/2005, σε συνέχεια της δημοσιοποίησης των ετήσιων οικονομικών της καταστάσεων για την περίοδο που έληξε την 30.6.2012, επί των οποίων ο νόμιμος ελεγκτής της Εταιρείας διατυπώνει στην έκθεση ελέγχου του «Αδυναμία Έκφρασης Γνώμης», καθώς έκρινε ότι δε διασφαλίζεται η ομαλή λειτουργία της αγοράς των μετοχών της Εταιρίας. Η ετήσια οικονομική έκθεση για τη χρήση 01/07/2011 - 30/06/2012 της εταιρίας είναι διαθέσιμη στην ιστοσελίδα του Χ.Α.

03. 10. 2012

'Αρση αναστολής διαπραγμάτευσης των μετοχών της εταιρίας DIVERSA A.E.B.E. - Ο Πρόεδρος του Χρηματιστηρίου Αθηνών κ. Σωκράτης Λαζαρίδης αποφάσισε την άρση της αναστολής διαπραγμάτευσης των μετοχών της εταιρίας "DIVERSA A.E.B.E.", από σήμερα 03 Οκτωβρίου 2012, καθόσον η εταιρία προέβη στη σύνταξη και δημοσίευση της ετήσιας οικονομικής κατάστασης της χρήσης 01/07/2011 - 30/06/2012 και πλέον εκλείπει ο λόγος θέσης των μετοχών της σε καθεστώς αναστολής διαπραγμάτευσης. Οι μετοχές της εταιρίας διαπραγματεύονται στην ΕΝΑΛΛΑΚΤΙΚΗ ΑΓΟΡΑ του Χ.Α.

**ATHEX Announcements**

01. 10. 2012

Temporary suspension of trading of the shares of the company DIVERSA S.A. - The President of the ATHEX Board of Directors, Mr. Socrates Lazaridis, decided the temporary suspension of trading of the shares of the company "DIVERSA S.A.", as of October 1, 2012, according to article 28 par. 1a of the Rules of Operation of Alternative Market (E.NA), as the company does not sent timely the Annual Financial Statements for the period 01.07.2011 - 30.06.2012 (until 30 September 2012). The aforementioned, is deemed necessary for the protection of investors, based on the fact that the smooth operation of the market is temporarily not ensured.

01. 10. 2012

Lift of Suspension of Trading of the shares of the Company EDRASIS - C. PSALLIDAS S.A. - The President of the ATHEX Board of Directors, Mr. Sokratis Lazaridis taking into consideration a request of the Hellenic Capital Market Commission, decided the lift of suspension of the shares of the company EDRASIS - C. PSALLIDAS S.A., as of October 1, 2012, since the company conducted and published its financial statements for the period 1.1.-30.6.2012, and the reason of suspension of trading of the stocks does not exist anymore. From the same date, the shares of the company will trade under Supervision Category.

01. 10. 2012

Temporary suspension of trading of the shares of the company ELECTRONIKI ATHINON S.A. - The President of the ATHEX Board of Directors, Mr. Socrates Lazaridis, taking into consideration a relevant request of the Hellenic Capital Market Commission, decided the temporary suspension of trading of the shares of the company "ELECTRONIKI ATHINON S.A.", as of October 1st, 2012, in order to ensure investors' protection according to article 17 par. 1 of L. 3371/2005, due to the fact that the company's released annual financial report for the fiscal year 01/07/2011 - 30/06/2012, according to the auditors' report, concluded to "Negative Opinion" and is not ensured the smooth operation of the market. The annual financial report for the fiscal year 01/07/2011 - 30/06/2012 of the company is available at the web site of the Athens Exchange <http://www.athex.gr>

03. 10. 2012

Lift of Suspension of Trading of the shares of the Company DIVERSA S.A. - The President of the ATHEX Board of Directors, Mr. Socrates Lazaridis, decided the lift of suspension placed on the shares of the company DIVERSA S.A., as of October 03, 2012, since the company proceeded to the conduct and publication of the Annual Financial Statements for the period 01.07.2011 - 30.06.2012, and the reason of suspension of trading of the stocks does not exist. The shares of the company are traded on the Alternative Market of ATHEX.

**Εταιρικές Ανακοινώσεις****Listed Companies Announcements**

M.L.S. ΠΛΗΡΟΦΟΡΙΚΗ Α.Ε.

02. 10. 2012

Ανακοίνωση - Η MLS ανακοινώνει την είσοδό της στην αγορά της Σαουδικής Αραβίας με το σύστημα πλοήγησης με αναγνώριση φωνής MLS Talk & Drive. Στα πλαίσια του επιχειρηματικού πλάνου της εταιρείας, όπου επιλέγονται χώρες με προοπτικές υψηλών ρυθμών ανάπτυξης στην πλοήγηση, η Σαουδική Αραβία αποτελεί το επόμενο διεθνές της εγχείρημα μετά την Τουρκία, τη Χιλή και το Μαρόκο. Για την είσοδό της στην αγορά της Σαουδικής Αραβίας, η MLS συνεργάστηκε με τον εγχώριο όμιλο επιχειρήσεων Zaki Farsi Group σε μία αμοιβαία αποκλειστική συνεργασία. Η Farsi GeoTech, εταιρεία του ομίλου Zaki Farsi Group, χαρακτηρίζεται για την ακρίβεια και την αξιοπιστία των χαρτών της. Για την ανάπτυξη του MLS Talk&Drive στα αραβικά, διέθεσε για πρώτη φορά τους χάρτες της στην MLS. Παράλληλα ανέλαβε κατ' αποκλειστικότητα, την αντιπροσώπευση και διανομή των πλοηγών MLS Talk&Drive, οι οποίοι θα φέρουν την εμπορική επωνυμία FarsiNav Talk & Drive. Η πρώτη παραγγελία είναι 200.000\$ και η Farsi GeoTech έχει ήδη καταβάλλει προκαταβολή 60.000\$. Η έναρξη διάθεσης των προϊόντων της MLS στο καταναλωτικό κοινό της Σαουδικής Αραβίας αναμένεται του 2012. Η Σαουδική Αραβία, με πληθυσμό 29 εκατομμύρια κατοίκους και 9 εκατομμύρια αυτοκίνητα, αποτελεί τη μεγαλύτερη και πιο απαιτητική αγορά της Μέσης Ανατολής. Οι νέοι υψηλής αισθητικής ultra slim πλοηγοί MLS Talk&Drive με το περιβάλλον λειτουργίας τους αναπτυγμένο στην αραβική γλώσσα και με αναγνώριση φωνής στα αραβικά, έρχονται να καλύψουν ένα σημαντικό κενό σε μία αγορά όπου το ποσοστό διείσδυσης της πλοήγησης είναι κάτω από 5%.

ΟΡΓΑΝΙΣΜΟΣ ΠΡΟΓΝΩΣΤΙΚΩΝ ΑΓΩΝΩΝ ΠΟΔΟΣΦΑΙΡΟΥ Α.Ε.

04. 10. 2012

Ανακοίνωση - Η ΟΠΑΠ Α.Ε. γνωστοποιεί, σύμφωνα με τις διατάξεις του Ν.3556/2007 και την από 03.10.2012 σχετική ενημέρωση ότι σύμφωνα με το άρθρο 2 §§ 4 & 5 του Ν.3986/2011 (ΦΕΚ 152/Α') και σε εφαρμογή της υπ' αρ. 219/26.09.2012 (ΦΕΚ 2625/Β') απόφασης της Διυπουργικής Επιτροπής Αναδιарθρώσεων και Αποκρατικοποιήσεων, το Ελληνικό Δημόσιο μεταβίβασε στην ανώνυμη Εταιρεία με την επωνυμία «Ταμείο Αξιοποίησης Ιδιωτικής Περιουσίας του Δημοσίου (ΤΑΙΠΕΔ) Α.Ε.» 12.760.000 μετοχές της ΟΠΑΠ Α.Ε. και ισάριθμα δικαιώματα ψήφου, ήτοι ποσοστό 04,00% του μετοχικού κεφαλαίου της. Μετά την ανωτέρω μεταβολή το συνολικό ποσό μετοχών που έχει μεταβιβαστεί από το Ελληνικό Δημόσιο στο ΤΑΙΠΕΔ Α.Ε. ανέρχεται σε 105.270.000 μετοχές ήτοι ποσοστό 33,00% του μετοχικού κεφαλαίου της ΟΠΑΠ Α.Ε. ενώ το ποσοστό του Ελληνικού Δημοσίου διαμορφώνεται πλέον σε 1%. Διευκρινίζεται ότι το Ελληνικό Δημόσιο ως αποκλειστικός μέτοχος της ως άνω εταιρείας ελέγχει έμμεσα τα ανωτέρω δικαιώματα ψήφου.

ΜΥΤΙΛΗΝΑΙΟΣ Α.Ε. - Όμιλος Επιχειρήσεων

16. 10. 2012

Ανακοίνωση - Η ΜΥΤΙΛΗΝΑΙΟΣ Α.Ε. - Όμιλος Επιχειρήσεων και η S&B Βιομηχανικά Ορυκτά Α.Ε. ("S&B") ενημερώνουν το επενδυτικό κοινό ότι μετά το πέρας εκτενούς due diligence, διαδικασία που περιλάμβανε οικονομικό, νομικό, φορολογικό και τεχνικό έλεγχο των προς συγχώνευση μερών, καθώς και διαπραγματεύσεων που διεξήχθησαν σε κλίμα αμοιβαίας εμπιστοσύνης, δεν κατέστη δυνατή η επίτευξη τελικής συμφωνίας για τη σταδιακή απόκτηση της δραστηριότητας Βωξίτη της S&B στην Ελλάδα από την ΑΛΟΥΜΙΝΙΟΝ Α.Ε., 100% θυγατρική εταιρία της ΜΥΤΙΛΗΝΑΙΟΣ Α.Ε., όπως αυτή είχε ανακοινωθεί την 8η Νοεμβρίου 2011. Οι δύο

MLS MULTIMEDIA S.A.

02. 10. 2012

Announcement - MLS announces its entry into the Saudi Arabian market with its voice recognition navigation system MLS Talk & Drive. As part of the company's business plan where countries with low navigation penetration with prospects of high grow rates in the upcoming three years are selected, Saudi Arabia is its next international project after Turkey, Chile and Morocco. An exclusive contract was signed with the company Farsi GeoTech of the Zaki FarsiGroup for the Saudi Arabian market. Saudi Arabia, with a population of 29 million people and 9 million cars, is the largest and most demanding market in the Middle East. The new highly aesthetic ultra slim navigation devices MLS Talk & Drive with their operating system developed in Arabic language and Arabic speech recognition come to fill an important gap in a market where the navigation penetration rate is below 5%. Therefore, there is great potential for growth. For its entry into the Saudi market, MLS cooperated with the domestic consortium Zaki Farsi Group in a mutually exclusive partnership. Farsi GeoTech, is characterized by the accuracy and reliability of its maps. For the development of MLS Talk & Drive in arabic language, it offered its maps for the first time to MLS. At the same time the company took over the exclusive representation and distribution rights of MLS Talk & Drive navigations systems, which will be branded FarsiNav Talk & Drive. The first order is \$ 200,000 and Farsi GeoTech has already made a down payment of \$60,000. The launch of MLS products to consumers in Saudi Arabia is expected in November.

GREEK ORGANISATION OF FOOTBALL PROGNOSTICS S.A.

04. 10. 2012

Announcement - Pursuant to the provisions of L.3556/07 and following a disclosure received on 03.10.2012, OPAP S.A. announces that following a decision by the Interministerial Committee for Asset Restructuring and Privatization, the Hellenic Republic transferred 12,760,000 shares (i.e. 4%) as well as the respecting voting rights of OPAP's share capital to the Hellenic Republic Asset Development Fund (HRADF). Following this transaction HRADF now holds 105,270,000 shares (i.e. 33%) while the Hellenic Republic's direct participation in OPAP's share capital now stands at 1%. It is noted that the Hellenic Republic as a sole shareholder of HRADF indirectly controls the voting rights.

MYTILINEOS HOLDINGS S.A.

16. 10. 2012

Announcement - Mytilineos Holdings S.A. and S&B Industrial Minerals S.A. ("S&B") inform the investing public that, following an extensive due diligence entailing financial, legal, tax and technical audits of the merging parties, as well as negotiations conducted in a context of mutual trust, it was not possible to conclude on an agreement for the gradual acquisition of S&B's bauxite operations in Greece by MYTILINEOS' fully owned subsidiary ALUMINIUM S.A., as announced on 8 November 2011. The two parties continue to evaluate the challenges that arise from the domestic and international economic environment and to seek ways to improve

εταιρείες, αξιολογώντας τις προκλήσεις που προκύπτουν από το εγχώριο και διεθνές οικονομικό περιβάλλον, εξακολουθούν να διερευνούν τρόπους για τη βελτίωση της ανταγωνιστικότητας των δραστηριοτήτων εξόρυξης βωξίτη, ενώ θα συνεχίσουν απρόσκοπτα την εμπορική τους συνεργασία. Για περισσότερες πληροφορίες, παρακαλούμε επικοινωνήστε: ΜΥΤΙΛΗΝΑΙΟΣ Α.Ε. - Όμιλος Επιχειρήσεων, Πατρόκλου 5-7, 151 25 ΜΑΡΟΥΣΙ. Κατερίνα Μουζουράκη, Προϊσταμένη Γραφείου Τύπου και ΜΜΕ Ομίλου, Τηλ.: 210 68 77 484, Fax: 210 68 77 400. S&B Βιομηχανικά Ορυκτά Α.Ε., Α. Μεταξά 15, 145 64 Κηφισιά. Μυρτώ Κονταξή, Προϊσταμένη Εταιρικής Κοινωνικής Ευθύνης & Επικοινωνίας Ομίλου, Τηλ.: 210 62 96 293, Fax: 210 62 96 100.

#### ΑΕΡΟΠΟΡΙΑ ΑΙΓΑΙΟΥ Α.Ε.

22. 10. 2012

Δελτίο Τύπου - Η Aegean και η Marfin Investment Group συμφώνησαν σήμερα την πώληση του 100% της Olympic Air στην Aegean. Με την ολοκλήρωση της συναλλαγής η Olympic Air θα καταστεί θυγατρική της εισηγμένης Aegean. Οι δυο αεροπορικές εταιρείες θα διατηρήσουν η καθεμιά το όνομα και τα σήματα τους καθώς και διακριτό πτητικό έργο, στόλο και προσωπικό. Οι διοικητικές υπηρεσίες θα ενοποιηθούν ώστε να προκύψουν οι απαραίτητες οικονομίες κλίμακας και η βελτιστοποίηση στην αξιοποίηση στόλου και δικτύου με γνώμονα την ακόμη καλύτερη κάλυψη των αναγκών των επιβατών τόσο εντός της Ελλάδας όσο και στο εξωτερικό. Η συμφωνία τελεί υπό την αίρεση της εγκρίσεώς της από τις Αρχές Ανταγωνισμού, βάσει της οποίας θα προσδιορισθεί και το χρονοδιάγραμμα ολοκλήρωσης της. Το τίμημα του 100% της Olympic Air έχει οριστεί σε 72 εκ ευρώ με τμηματική καταβολή μετρητών από την Aegean προς την MIG. Η συναλλαγή δεν διαφοροποιεί την σημερινή μετοχική βάση της Aegean. Ο Πρόεδρος της Aegean Θεόδωρος Βασιλάκης δήλωσε: «Η Aegean και η Olympic Air έχουν επενδύσει τα τελευταία χρόνια \$2 δις σε καινούργιο στόλο, οργάνωση και καινοτόμες υπηρεσίες, διασφαλίζοντας στην Ελλάδα και τους επισκέπτες της ένα εξαιρετικό επίπεδο υπηρεσιών που αναγνωρίζεται κάθε χρόνο με σημαντικά διεθνή βραβεία. Παράλληλα συνεισφέρουν στο κράτος 270 εκ ευρώ ετησίως σε φόρους, τέλη και εισφορές. Η έλλειψη όμως μεγέθους ικανού για να ανταγωνισθούμε σε ευρωπαϊκό και παγκόσμιο επίπεδο και η έντονη κρίση οδηγούν σε ζημιές και συρρίκνωση. Είναι ορατός πλέον ο κίνδυνος πλήρους εξάρτησης της στρατηγικής μας βιομηχανίας του τουρισμού από ξένους αερομεταφορείς με σημαντικές μακροπρόθεσμες απώλειες στα έσοδα του κράτους και την απασχόληση. Η Aegean διαθέτει, ακόμη, τα οικονομικά και οργανωτικά αποθέματα για να συνθέσει τις ελληνικές δυνάμεις προς όφελος του τουρισμού μας, των εσόδων του κράτους, των εργαζομένων και των μετόχων μας. Οι σημαντικές οικονομικές συνέργειες θα μας επιτρέψουν να προσφέρουμε βελτιωμένη κάλυψη δικτύου αλλά και ακόμη πιο ανταγωνιστικές τιμές στους καταναλωτές. Ελπίζουμε ότι όλοι οι Έλληνες θα ενισχύσουν αυτή τη δύσκολη, φιλόδοξη και απόλυτα απαραίτητη προσπάθεια».

the competitiveness of the bauxite mining activity. Furthermore, the parties remain commercially engaged and continue to enjoy a strong relationship. For additional information please contact: MYTILINEOS HOLDINGS S.A., 5-7 Patroklou St. Maroussi, 151 25. Katerina Mouzouraki - Group Press Office and Media Relations Supervisor Tel.: (+30) 210 68 77 484 Fax: (+30) 210 68 77 400. S&B Industrial Minerals S.A., 15 A. Metaxa St. Kifissia, 145 64. Myrto Kontaxi, Group CSR & Communication Manager Tel.: +30 210 62 96 293 Fax: +30 210 62 96 100.

#### AEGEAN AIRLINES S.A.

22. 10. 2012

Press Release - Aegean Airlines and Marfin Investment Group agreed today on the sale of 100% of Olympic Air to Aegean. Following the completion of the transaction, Olympic Air will become a subsidiary of the listed Aegean. The brand names and logos of the two companies will be maintained and each will have distinct aircraft and flight staff. The unification of administrative, planning, purchasing and commercial functions will lead to substantial economies of scale, in buying power and elimination of duplicate systems. Fleet usage and network planning will be optimized to improve efficiencies and connectivity while improving coverage and product offer. The deal is subject to approval by the Competition Authorities, a process which will also determine the timing of its execution. The consideration for 100% of Olympic Air has been set at EUR72 mil with payment in installments to MIG by Aegean. The shareholding structure of Aegean is not affected by the transaction. Theodoros Vassilakis, Chairman of Aegean Airlines, commented on the deal: «Aegean Airlines and Olympic Air in recent years have invested \$2 billion in a brand new fleet. Their service quality has been recognized with the receipt of numerous industry Awards. The two companies contribute in excess of EUR270 million to the Greek state revenues in airport taxes, fees, social security contributions. However, our subscale size, combined with the effects of the unprecedented Greek crisis, restrict our ability to successfully compete within the European and Global Aviation market leading us to further losses and further reductions of size and scope. As a result we are faced with the immediate danger of Greek Tourism, an industry essential for the country's recovery, becoming entirely dependent on foreign carriers with permanent losses in local employment and state revenues. Aegean still possesses the financial reserves to lead the consolidation of aviation in Greece to the benefit of tourism and state revenues as well as our employees and shareholders. The synergies from this agreement will allow us to reduce unit costs and offer enhanced network coverage with competitive prices to the consumers. We hope that all Greeks will support us in this challenging, ambitious and necessary endeavor».





A T H E N S  
E X C H A N G E S . A .

110 Athinon Ave.  
GR 104 42 Athens  
☎ (+30)210-33 66 800  
✉ (+30)210-33 66 101  
[www.hellex.gr](http://www.hellex.gr)