



ATHENS
EXCHANGE S.A.

Χρηματιστήριο Αθηνών
Μηνιαίο Στατιστικό Δελτίο
Χρηματιστηριακές Εξελίξεις

Αύγουστος 2012

Athens Exchange
Monthly Statistical Bulletin
Exchange Developments

August 2012

ΔΙΟΙΚΗΤΙΚΟ ΣΥΜΒΟΥΛΙΟ ΧΡΗΜΑΤΙΣΤΗΡΙΟΥ ΑΘΗΝΩΝ

ΛΑΖΑΡΙΔΗΣ ΣΩΚΡΑΤΗΣ	Πρόεδρος
ΠΟΡΦΥΡΗΣ ΝΙΚΟΛΑΟΣ	Αντιπρόεδρος
ΔΡΑΚΟΣ ΠΑΝΑΓΙΩΤΗΣ	Μέλος
ΠΑΠΑΔΟΠΟΥΛΟΣ ΣΤΕΛΙΟΣ	"
ΚΑΡΑΜΑΝΩΦ ΜΙΧΑΛΗΣ	"
ΚΟΥΡΤΑΛΗΣ ΕΛΕΥΘΕΡΙΟΣ	"
ΠΕΝΤΖΟΣ ΝΙΚΟΛΑΟΣ	"
ΒΟΛΙΚΑΣ ΚΙΜΩΝ	"
ΠΑΤΡΙΚΙΟΣ ΑΠΟΣΤΟΛΟΣ	"

ATHENS EXCHANGE BOARD OF DIRECTORS

LAZARIDIS SOCKRATES	Chairman
PORFYRIS NIKOLAOS	Vice Chairman
DRAKOS PANAYIOTIS	Member
PAPADOPOULOS STELIOS	"
KARAMANOF MICHALIS	"
KOURTALIS ELEFThERIOS	"
PENTZOS NIKOLAOS	"
VOLIKAS KIMON	"
PATRIKIOS APOSTOLOS	"

ΠΕΡΙΕΧΟΜΕΝΑ	Σελίδα Page	Διάγ/μα Πιννακας Chart table	CONTENTS
Περιεχόμενα	1-2		Contents
Εξελίξεις μηνός Αυγούστου 2012	3		Developments in August 2012
1. Αγορές και Δείκτες Χ.Α.			1. ATHEX Markets & Indices
Βασικοί Δείκτες Αγοράς Μετοχών Χρηματιστηρίου Αθηνών	4		Athex Main Stock Market Indices
Διάγραμμα Γ.Δ. Τιμών & Αξίας Συναλλαγών Χρεογράφων Χ.Α.	4	1	Composite Share Price Index Chart & Securities Value of Transactions Chart
Λοιποί Δείκτες Μετοχών Χ.Α.	5		Athex Other Market Indices
Κλαδικοί Δείκτες Μετοχών Χ.Α.	6		Athex Sector Market Indices
Χρηματιστηριακή Αξία 2012	7		2012 Market Capitalisation
Διάγραμμα Χρηματιστηριακής Αξίας 2012	7	2	2012 Market Capitalisation Chart
Αξία Συναλλαγών 2012	8		2012 Transactions Value
Διάγραμμα Αξίας Συναλλαγών 2012	8	3	2012 Transactions Chart Value
Συναλλαγές μηνός Αυγούστου	9		August 2012 Transactions
2. Ανάλυση Συναλλακτικής Δραστηριότητας			2. Transactional Activity Analysis
Στοιχεία Μέσης Ημερήσιας Αξίας Συναλλαγών μετοχών ανά κατηγορία διαπραγμάτευσης	10-11		Average daily stocks value of transactions data per trading category
Στοιχεία Μέσης Ημερήσιας Αξίας Συναλλαγών μετοχών ανά δείκτη κατηγορίας Μεγάλης Κεφαλαιοποίησης	12-13		Average daily stocks value of transactions data per index of Big Cap category
3. Μηνιαία Ρευστότητα			3. Monthly Liquidity
Μηνιαίο Μέσο Όροι Spread	14	4	Monthly average Spread
Μηνιαία μέση Κυκλοφοριακή Ταχύτητα	15	5-6	Monthly average Velocity
Μηνιαία ιστορική Μεταβλητότητα	16	7-8	Monthly historical Volatility
Ομόλογα Διαπραγματεύσιμα με την Μέθοδο Εκφώνησης - Αντιφώνησης	17		Bonds Traded with the Open Outcry Method
Σημειώσεις Ομολόγων	18		Bonds Notes
Ομόλογα Διαπραγματεύσιμα στην Α.Α.Σ.Ε.	19		Bonds traded in Fixed Income Securities Market
Επεξήγηση Πινάκων	20		Explanation of Tables
Μηνιαία Στοιχεία Μετοχών	21-34		Monthly Stocks Data
Σημειώσεις Μετοχών	35		Stocks Notes
Σταθμισμένο P/E των επιμέρους κλάδων και συνόλου αγοράς	36-37		Sectoral and composite weighted P/E ratio
Σταθμισμένο D.Y. των επιμέρους κλάδων και συνόλου αγοράς	38-39		Sectoral and composite weighted D.Y. ratio
Οι 10 μετοχές με τα μεγαλύτερα και μικρότερα P/E	40		10 stocks with the highest and the lowest P/E ratio

ΠΕΡΙΕΧΟΜΕΝΑ	Σελίδα Page	Διάγ/μα Πίνακας Chart table	CONTENTS
Μερισματαποδόσεις στο Χρηματιστήριο Αθηνών	40		Dividend Yields of shares in the Athex Exchange
Οι 10 μετοχές με τις μεγαλύτερες και μικρότερες μεταβολές τιμής	40		10 stocks with the highest and the lowest price changes
Οι 10 μετοχές με την μεγαλύτερη Αξία Συναλλαγών	41		10 stocks with the highest Transactions Value
Οι 10 μετοχές με την μεγαλύτερη Εμπορευσιμότητα	41		10 stocks with the highest Marketability
Οι 10 μεγαλύτερες εταιρείες με βάση την Χρηματιστηριακή τους Αξία	41		10 biggest companies based on their Market Capitalisation
Αποκοπές Μερισμάτων	12		Dividends
Μεταβολές Μετοχικού Κεφαλαίου	43		Share Capital Changes
Δικαιώματα μετοχών	44		Stocks Rights
Αριθμός Εισηγμένων Ομολογιακών Δανείων, Εταιριών & Μετοχικών Εκδόσεων	45		Number of Listed Bonds, Companies and Stock Issues
Διάγραμμα αριθμού Εισηγμένων Εταιριών & Μετοχικών Εκδόσεων	45	9	Number of Listed Companies and Stock Issues chart
5. Σύγκριση Γ.Δ. του Χ.Α με δείκτες ξένων χρηματιστηρίων			5. Comparison ATHEX Composite Index to foreign exchanges indices
Κυριότεροι ευρωπαϊκοί χρηματιστηριακοί δείκτες	46		Major european stock exchanges indices
Διάγραμμα σωρευτικών μεταβολών		10	Cumulative changes chart
Στοιχεία συντελεστών συσχέτισης των κυριότερων ξένων χρηματιστηριακών δεικτών με Γ.Δ. Χ.Α	47-49		Correlation co-efficients data between major foreign exchanges indices with the ATHEX composite index
Πίνακας συντελεστών συσχέτισης των κυριότερων ξένων χρηματιστηριακών δεικτών με Γ.Δ. Χ.Α. 01/07/2012-31/08/2012	50	11	Table of correlation co-efficients data between the major foreign exchanges indices with the Athex composite index 01/07/2012-31/08/2012
Διαγράμματα συσχέτισης των κυριότερων ξένων χρηματιστηριακών δεικτών με Γ.Δ. Χ.Α. 30/08/2011-31/08/2012	51-53	12	Correlation charts between major foreign exchanges indices with the Athex composite index for the period 30/08/2011-31/08/2012
6. Ανακοινώσεις Χ.Α & Εισηγμένων Εταιριών			6. ATHEX & Listed Companies Announcements
Ανακοινώσεις Χ.Α.	54		ATHEX Announcements
Ανακοινώσεις Εισηγμένων Εταιριών	54-55		Listed Co Announcements

* Τα αριθμητικά δεδομένα που περιέχονται στο Μηνιαίο Στατιστικό Δελτίο έχουν στρογγυλοποιηθεί, αναλόγως της μορφής στην οποία αυτά εμφανίζονται. Τα σφάλματα έτσι που τυχόν προκύπτουν είναι αμελητέα και οφείλονται στην στρογγύλευση αυτή.

Ευθύνη: Τα στοιχεία που περιέχονται στο παρόν δελτίο αποτελούν ιδιοκτησία του Χ.Α, έχουν αποκλειστικά στατιστικό χαρακτήρα και ως εκ τούτου δεν συνιστούν παροχή επενδυτικών ή άλλου είδους συμβουλών ή πρόσκληση για επένδυση σε προϊόντα που διαπραγματεύονται στο Χ.Α. Τα ανωτέρω στοιχεία προστατεύονται σύμφωνα με τις διατάξεις περί πνευματικής ιδιοκτησίας. Απαγορεύεται α) η με οποιοδήποτε τρόπο ή μέσο αναπαραγωγή, αναδημοσίευση, τροποποίηση, αντιγραφή, πώληση, μετάδοση ή διανομή του συνόλου ή μέρους τους, χωρίς αναφορά στην πηγή και β) η εμπορική εκμετάλλευση των στοιχείων από τρίτους. Το Χ.Α. δεν φέρει καμία ευθύνη προερχόμενη άμεσα ή έμμεσα από χρήση ή τυχόν αλλοίωση των ανωτέρω στοιχείων όταν αυτά χρησιμοποιούνται από τρίτους.

* The numeric data contained in the Monthly Statistical Bulletin have been rounded, depending on the way they are presented. Therefore any errors that may occur are negligible and due to this rounding.

Disclaimer: The data contained in this bulletin are a property of the ATHEX, are intended solely for statistical purposes and under no circumstances do they constitute investment proposals or other kinds of investment advice for products traded in the ATHEX. The above data are copyright protected. Users are forbidden to reproduce, modify, copy, sale, transmit or redistribute, by all reproduction means and methods, part or the whole of the above data, without reference to their source. The commercial exploitation of these data is, also, forbidden by third parties. ATHEX does not carry any responsibility, direct or indirect, derived from usage or accidental alteration of the above data when used by third parties.

Τον Αύγουστο ο **Γενικός Δείκτης του Χρηματιστηρίου Αθηνών** έκλεισε στις 646,82 μονάδες σημειώνοντας άνοδο της τάξεως του 8,04% σε σύγκριση με το κλείσιμο του προηγούμενου μήνα. Η ανώτατη τιμή του Αυγούστου ήταν 654,25 μονάδες, καταγράφηκε κατά την διάρκεια της συνεδρίασης της 27/08, ενώ η κατώτατη τιμή του μήνα ήταν 589,81 μονάδες και καταγράφηκε κατά την διάρκεια της συνεδρίασης της 03/08/12.

Ο δείκτης **FTSE/XA 20**, έκλεισε στις 233,66 μονάδες σημειώνοντας άνοδο 7,85% σε σχέση με τον προηγούμενο μήνα που έκλεισε στις 216,66 μονάδες ενώ σε σχέση με τον αντίστοιχο Αύγουστο του 2011 που είχε κλείσει στις 385,98 μονάδες, σημείωσε πτώση 39,46%. Ο δείκτης **FTSE/X.A Liquid Mid**, έκλεισε στις 561,14 μονάδες σημειώνοντας άνοδο 5,29% σε σχέση με τον προηγούμενο μήνα που έκλεισε στις 532.95 μονάδες ενώ σε σχέση με τον αντίστοιχο Αύγουστο του 2011 που είχε κλείσει στις 816,67 μονάδες, σημείωσε πτώση 31,29%. Αντίστοιχα ο δείκτης **FTSE/XA Mid Cap** έκλεισε στις 632.82 μονάδες σημειώνοντας άνοδο 4,54% σε σχέση με τον προηγούμενο μήνα που είχε κλείσει στις 605.32 μονάδες και σε σχέση με τον αντίστοιχο Αύγουστο του 2011 που είχε κλείσει στις 930,34 μονάδες, σημείωσε πτώση 31,98%.

Η **μηνιαία αξία συναλλαγών** έφτασε το ύψος των 482,48 εκ. ευρώ. σε σχέση με τον Ιούλιο που ήταν στο επίπεδο των 530,60εκ. ευρώ, σημείωσε πτώση κατά 9,07% ενώ σε σχέση με τον αντίστοιχο Αύγουστο του 2011 που βρισκόταν στα 1475,06 εκ. ευρώ σημείωσε πτώση κατά 67,29%.

Η **μέση ημερήσια συναλλακτική κίνηση** έφτασε τα 21,94 εκ. ευρώ έναντι 24,11 εκ. ευρώ του Ιουλίου και των 67,04 εκ. ευρώ του Αυγούστου 2011. Ο **μέσος ημερήσιος αριθμός πράξεων** έφτασε τις 11180 έναντι 15393 του Ιουλίου και των 28435 σε σχέση με τον Αύγουστο του 2011.

Η **χρηματιστηριακή αξία** των μετοχών στην τελευταία ημέρα διαπραγμάτευσής τους έφτασε τα 24543,47 εκ. ευρώ έναντι 23452,21 εκ. ευρώ του Ιουλίου παρουσιάζοντας άνοδο 4,65% ενώ σε σχέση με τον Αύγουστο 2011 που είχε φτάσει στο επίπεδο των 36488.98 εκ. ευρώ σημείωσε πτώση κατά 32,74%.

Από τις **μετοχές που κινήθηκαν περισσότερο** σε αξία τον μήνα Αύγουστο ξεχώρισαν οι: ΟΤΕ Α.Ε (ΚΟ), ΟΠΑΠ (ΚΟ), ΕΘΝΙΚΗ ΤΡΑΠΕΖΑ (ΚΟ), ALPHA BANK (ΚΟ), EUROBANK PROPERTIES ΑΕΕΑΠ (ΚΟ).

In August, the **ATHEX Composite Share Price Index** closed at 646.82 units and compared to last month's closing price, was increased by 8.04%. During the month of August the highest price which was 654.25 units was recorded during the session of August 27, 2012 while the lowest price which was 589.81 units was recorded during the session of August 03, 2012.

The **FTSE/ATHEX 20** Index closed at 233.66 units, marking an increase of 7.85% compared to the previous month's closing price which was 216.66 units and a decrease of 39.46% compared to August 2011 closing price that was 385.98 units. The **FTSE/ATHEX Liquid Mid** Index closed at 561.14 units, marking an increase of 5.29% compared to the previous month's closing price which was 532.95 units and a decrease of 31.29% compared to August 2011 closing price that was 816.67 units. The **FTSE/ATHEX Mid Cap** Index closed at 632.82 units, recording an increase of 4.54% compared to the previous month's closing price which was 605.32 units and a decrease of 31.98% compared to August 2011 closing price that was 930.34 units.

The **monthly value of transactions** reached 482.48 million euros, recording a decrease of 9.07% compared to 530.60 million euros recorded in July and a decrease of 67.29% compared to August 2011 (1475.06 mill. euros).

The **average daily value of transactions** amounted to 21.94 million euros versus 24.11 million in July and 67.04 million euros compared to August 2011. The **average daily number of trades** reached 11180 versus 15393 in July and 28435 compared to August 2011.

The **market capitalisation** of shares during their last trading day amounted to 24543.47 million euros and compared to July's figure which was 23452.21 million euros marks an increase of 4.65%. Compared to August 2011 capitalisation recorded at 36488.98 million signalling a decrease of 32.74%.

Also, the **most active stocks** in August were the following: ΟΤΕ S.A (CR), ΟΠΑΠ (CR), NATIONAL BANK (CR), ALPHA BANK (CR), EUROBANK PROPERTIES REIC (CR).

1.1 ΒΑΣΙΚΟΙ ΔΕΙΚΤΕΣ ΑΓΟΡΑΣ ΜΕΤΟΧΩΝ ΧΡΗΜΑΤΙΣΤΗΡΙΟΥ ΑΘΗΝΩΝ - ATHEX MAIN STOCK MARKET INDICES *

Βάση Δείκτη FTSE/XA 20-FTSE/ATHEX 20 Index Base: 23.09.1997 = 1000 Μονάδες - Units,
 Βάση Δείκτη FTSE/ATHEX Liquid Mid -FTSE/ATHEX Liquid Mid Index Base: 31.10.2008 = 2000 Μονάδες - Units
 Βάση Δείκτη FTSE/XA - X.A.K Τραπεζικός Δείκτης -FTSE/ATHEX - CSE Banking Index Base: 31.10.2008 = 2000 Μονάδες - Units
 Βάση Δείκτη Τιμών Μεσαίας & Μικρής Κεφαλαιοποίησης - Athex Mid & SmallCap Category Price Index Index Base: 28.11.2008 = 5000 Μονάδες - Units
 Βάση Δείκτη FTSE/XA MID CAP-FTSE/ATHEX MID CAP Index Base: 08.12.1999 = 1000 Μονάδες - Units, Βάση Δείκτη FTSE/XA SmallCap -FTSE/ATHEX SmallCap Index Base: 31.05.2001,
 Βάση Δείκτη FTSE/XA ΔΕΙΚΤΗΣ ΑΓΟΡΑΣ-FTSE/ATHEX MARKET INDEX Index Base: 31.12.2002 = 2000 Μονάδες - Units, Βάση Δείκτη FTSE MED 100 - FTSE MED 100 Index Base:19.06.2003=5000 Μονάδες - Units,
 Βάση Δείκτη FTSE/XA INTERNATIONAL-FTSE/ATHEX INTERNATIONAL Index Base: 30.12.2005 = 5000 Μονάδες - Units,
 Βάση Δείκτη GT - 30 Price Index : 31.12.2005 = 1000 Μονάδες - Units
 Βάση Δείκτη FTSE/XA Capped 20: 31.10.2011= 1000 Μονάδες - Price Index FTSE/ATHEX Capped 20: 31.10.2011= 1000Units

Μήνας Months	Γενικός Δείκτης ΧΑ ATHEX Composite Index			FTSE/XA. 20 - FTSE/Athex 20	FTSE/XA. Capped 20 - FTSE/Athex Capped 20	FTSE/XA Liquid Mid FTSE/ATHEX Liquid Mid	FTSE/XA. Mid Cap - FTSE/Athex Mid Cap	Δείκτης Τιμών Μεσαίας & Μικρής Κεφαλαιοποίησης ΧΑ ATHEX Mid & SmallCap Price Index	FTSE/XA. SmallCap- FTSE/Athex SmallCap	GT-30 Δείκτης Τιμών GT-30 Price Index	FTSE/XA- X.A.K. Τραπεζικός Δείκτης - FTSE/Athex - CSE Banking Index	FTSE/XA. Δείκτης Αγοράς - FTSE/Athex Market Index
	Κλείσιμο Last	Κατώτερη Έτους Year Low	Ανώτερη Έτους Year High									
2011 Αύγ. - Aug.	915.98	866.61	1,747.17	385.98		816.67	930.34	2,481.67	201.29	547.11	429.74	881.64
Σεπ. - Sep.	798.42	777.71	1,747.17	328.98		699.82	797.23	2,198.89	183.39	577.68	350.22	752.99
Οκτ. - Oct.	808.58	701.31	1,747.17	313.73		760.53	866.38	2,159.42	182.17	554.78	237.50	725.92
Νοέμ.-Nov.	682.21	654.93	1,747.17	269.92		592.62	673.86	2,000.44	166.25	532.31	219.31	620.94
Δεκ.-Dec.	680.42	641.85	1,747.17	264.91	854.75	562.10	639.50	1,969.92	158.24	507.03	196.84	607.38
Ιαν. - Jan.	796.02	621.71	796.90	338.50	1,105.11	627.53	714.50	1,944.73	181.82	596.87	357.03	766.74
Φεβ. - Feb.	743.59	621.71	847.63	305.21	987.82	600.66	680.72	1,889.83	181.74	614.00	295.59	694.82
Μάρ. - Mar.	728.93	621.71	847.63	282.58	914.01	647.05	721.34	1,844.67	171.99	612.92	225.55	651.29
Απρ. - Apr.	699.91	621.71	847.63	267.81	860.94	616.96	684.44	1,821.15	172.14	591.48	208.53	617.44
Μάιος - May	525.45	484.09	847.63	188.84	604.55	427.76	488.68	1,603.28	-	534.22	135.48	436.96
Ιούν.-Jun.	611.16	471.35	847.63	227.14	726.00	577.40	643.94	1,702.80	-	614.73	176.39	529.33
Ιούλ.-Jul.	598.68	471.35	847.63	216.66	690.04	532.95	605.32	1,689.45	-	658.81	154.76	504.30
2012 Αύγ. - Aug.	646.82	471.35	847.63	233.66	744.96	561.14	632.82	1,669.32	-	675.83	158.46	542.50

- Από τον Ιανουάριο 2006 εφαρμόζεται η διεθνώς αναγνωρισμένη κλαδική κατάταξη FTSE Dow Jones Industry Classification Benchmark (ICB) στο Χρηματιστήριο Αθηνών

- Since January 2006 the internationally known sector classification FTSE Dow Jones Industry Classification Benchmark (ICB) is applied in Athex .

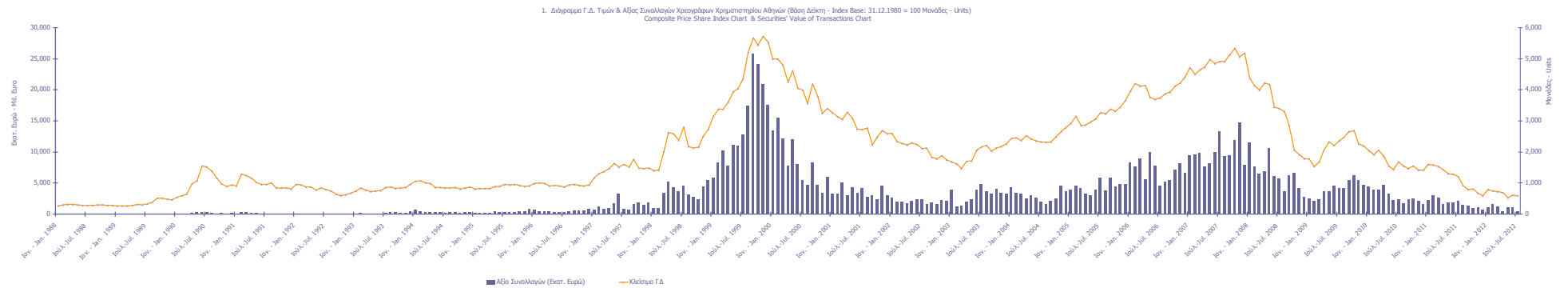

1.2 ΛΟΙΠΟΙ ΔΕΙΚΤΕΣ ΜΕΤΟΧΩΝ ΧΡΗΜΑΤΙΣΤΗΡΙΟΥ ΑΘΗΝΩΝ - ATHEX OTHER MARKET INDICES *

Μήνας Months	FTSE/Med 100 - FTSE/Med 100	Συν. Απόδοσης Γενικού Δείκτη ΧΑ Total Return of ATHEX Composite Index	FTSE/Χ.Α. 20 Συνολικής Απόδοσης - FTSE/Athex 20 Total Return Index	FTSE/Χ.Α. 20 Net Σ.Α. - FTSE/ATHEX 20 Net TR	FTSE/Χ.Α. Capped 20 Συνολικής Απόδοσης - FTSE/Athex Capped 20 Total Return Index	FTSE/Χ.Α. Liquid Mid Συνολικής Απόδοσης FTSE/ATHEX Liquid Mid Total Return Index	FTSE/Χ.Α. Mid Cap Συνολικής Απόδοσης FTSE/ATHEX Mid Cap Total Return Index	GT-30 Συνολικής Απόδοσης GT-30 Total Return Index	FTSE/Χ.Α.-Χ.ΑΚ Τραπεζικός Δείκτης Συνολικής Απόδοσης FTSE/ATHEX-CSE Banking Total Return Index
2011 Αύγ. - Aug.	4,386.59	1,269.32	522.94			904.41	1,160.91	631.49	469.18
Σεπ. - Sep.	4,021.89	1,106.40	445.72			774.99	994.85	666.78	382.39
Οκτ. - Oct.	4,235.47	1,120.49	425.06			842.20	1,081.16	640.34	259.33
Νοέμ.-Nov.	3,934.28	945.37	365.72	1,047.10		651.97	840.88	614.41	239.43
Δεκ.-Dec.	4,002.31	942.89	358.93	1,027.67	854.75	622.48	797.97	585.23	214.87
Ιαν. - Jan.	4,454.18	1,103.08	458.64	1,313.13	1,105.11	694.93	891.57	688.93	389.74
Φεβ. - Feb.	4,186.05	1,030.43	413.54	1,184.01	987.82	665.19	849.40	708.70	322.67
Μάρ. - Mar.	4,257.73	1,011.11	382.88	1,096.22	914.01	716.58	900.10	707.45	246.25
Απρ. - Apr.	4,286.42	971.32	362.87	1,038.93	860.94	683.23	855.06	688.84	227.69
Μάιος - May	3,858.19	730.96	255.87	732.58	604.55	490.43	628.38	627.42	147.95
Ιούν.-Jun.	3,774.27	862.79	314.23	894.96	741.08	662.01	828.03	723.28	192.62
Ιούλ.-Jul.	3,954.59	847.96	300.35	855.00	706.37	611.06	779.02	775.37	169.01
2012 Αύγ. - Aug.	3,874.33	922.66	325.23	924.77	765.69	645.07	816.46	796.10	173.06

* Από τον Ιανουάριο 2006 εφαρμόζεται η διεθνώς αναγνωρισμένη κλασική κατάταξη FTSE Dow Jones Industry Classification Benchmark (ICB) στο Χρηματιστήριο Αθηνών
 * Since January 2006 the internationally known sector classification FTSE Dow Jones Industry Classification Benchmark (ICB) is applied in Athens.

1.3 ΚΛΑΔΙΚΟΙ ΔΕΙΚΤΕΣ ΜΕΤΟΧΩΝ ΧΡΗΜΑΤΙΣΤΗΡΙΟΥ ΑΘΗΝΩΝ - ATHEX SECTOR MARKET INDICES *

Βάση Κλαδικών Δεικτών Χ.Α - Sectoral Indices Base: 30.12.2005 =5000

Βάση Δείκτη Όλων των Μετοχών-All Share Index Base: 04.01.1988 = 100 Μονάδες - Units

Μήνας Months	FTSE/Χ.Α. Τράπεζες - FTSE/Atlex Banks	FTSE/Χ.Α. Χρηματοοικονομικές Υπηρεσίες - FTSE/Atlex Financial Services	FTSE/Χ.Α. Βιομηχανικά Προϊόντα & Υπηρεσίες - FTSE/Atlex Industrial Goods & Services	FTSE/Χ.Α. Εμπόριο - FTSE/Atlex Retail	FTSE/Χ.Α. Ακίνητης Περιουσίας - FTSE/Real Estate	FTSE/Χ.Α. Προσωπικά & Οικιακά Προϊόντα - FTSE/Atlex Personal & Household Goods	FTSE/Χ.Α. Τρόφιμα & Ποτά - FTSE/Atlex Food & Beverage	FTSE/Χ.Α. Πρώτες Ύλες - FTSE/Atlex Basic Resources	FTSE/Χ.Α. Κατασκευές & Υλικά - FTSE/Atlex Construction & Materials	FTSE/Χ.Α. Πετρέλαιο & Αέριο - FTSE/Atlex Oil & Gas	FTSE/Χ.Α. Χημικά - FTSE/Atlex Chemicals	FTSE/Χ.Α. Μικρά Επιχειρήματα - FTSE/Atlex Media	FTSE/Χ.Α. Ταξίδια & Αναψυχή - FTSE/Atlex Travel & Leisure	FTSE/Χ.Α. Τεχνολογία - FTSE/Atlex Technology	FTSE/Χ.Α. Τηλεπικοινωνίες - FTSE/Atlex Telecommunications	FTSE/Χ.Α. Υγεία & Κοινωνική Ασφάλεια - FTSE/Atlex Utilities	FTSE/Χ.Α. Υγεία - FTSE/Atlex Health Care	Όλων των μετοχών - All Share Index
2011 Αύγ. - Aug.	573.76	1,074.21	2,753.35	1,333.98	1,776.73	2,151.54	5,279.80	1,983.96	1,656.81	2,134.28	5,993.57	0.00	1,416.09	422.97	1,183.61	1,781.28	211.94	269.54
Σεπ. - Sep.	469.18	796.79	2,669.31	938.37	1,475.67	2,068.70	4,905.42	1,697.10	1,308.68	2,112.42	5,211.17	0.00	1,278.54	334.73	880.82	1,750.38	144.47	235.38
Οκτ. - Oct.	316.20	1,137.49	2,830.61	1,254.15	1,583.72	2,113.44	5,268.93	1,734.08	1,643.49	2,302.68	5,590.15	0.00	1,420.11	320.04	1,101.03	1,789.02	162.07	223.76
Νοέμ. - Nov.	292.56	1,034.84	2,528.50	1,132.10	1,306.78	1,907.99	4,228.10	1,519.07	1,305.30	2,272.18	5,096.63	457.73	1,124.70	319.33	864.31	1,269.54	149.52	194.12
Δεκ. - Dec.	262.86	998.85	2,394.06	1,106.98	1,442.81	1,893.62	4,876.95	1,448.36	1,353.78	2,240.51	4,996.65	478.53	1,139.46	268.41	792.74	1,190.27	132.75	190.75
Ιαν. - Jan.	480.13	1,139.01	2,523.92	950.48	1,610.90	1,895.90	5,229.53	1,516.80	1,516.51	2,109.43	5,225.87	470.21	1,311.77	326.50	778.98	1,250.76	150.37	221.77
Φεβ. - Feb.	398.48	1,106.22	2,421.64	1,124.93	1,523.27	1,854.96	5,182.52	1,357.99	1,700.47	1,960.16	6,242.44	430.68	1,117.93	337.44	655.11	1,189.93	140.52	206.61
Μάρ. - Mar.	300.33	879.00	2,622.17	1,115.59	1,428.59	1,827.58	5,272.28	1,346.77	1,599.40	2,136.60	5,749.25	561.76	1,211.50	321.06	878.07	1,207.76	125.40	200.92
Απρ. - Apr.	278.81	845.89	2,619.55	1,001.75	1,285.59	1,801.43	5,462.11	1,244.08	1,662.97	2,093.90	5,694.50	657.46	1,133.39	298.77	679.88	998.09	110.81	191.36
Μάιος - May	180.44	664.83	1,696.06	626.54	746.71	1,247.01	5,148.09	806.40	1,192.79	1,698.21	-	-	738.57	267.47	357.83	580.18	85.03	145.66
Ιούν. - Jun.	235.24	761.22	2,130.32	805.34	1,150.18	1,534.20	5,113.57	1,171.64	1,572.84	1,798.07	-	-	858.01	305.25	550.51	796.53	114.28	167.88
Ιούλ. - Jul.	207.47	640.29	1,948.18	733.03	1,226.10	1,494.47	5,207.12	1,037.35	1,483.87	1,851.57	-	-	850.26	286.39	556.02	855.34	105.26	162.77
2012 Αύγ. - Aug.	211.90	729.10	1,882.59	879.43	1,203.48	1,718.11	5,561.79	1,098.18	1,544.68	1,931.73	-	-	953.56	291.24	710.16	1,032.39	104.65	172.25

* Από τον Ιανουάριο 2010: εφαρμόζεται η διεθνής αναγνωρισμένη μέθοδος κλάσης FTSE Dow Jones Industry Classification Benchmark (ICB) στο Χρηματιστήριο Αθηνών
 - Since January 2010, the internationally known sector classification FTSE Dow Jones Industry Classification Benchmark (ICB) is applied in Atlex.

ΧΡΗΜΑΤΙΣΤΗΡΙΑΚΗ ΑΞΙΑ 2012 (σε Εκατομμύρια Ευρώ)
2012 MARKET CAPITALISATION (Million Euro)

ΜΗΝΑΣ MONTH	ΑΞΙΕΣ ΣΤΑΘΕΡΟΥ ΕΙΣΟΔΗΜΑΤΟΣ BONDS ***	ΚΥΡΙΑ ΑΓΟΡΑ MAIN MARKET	ΧΑΜΗΛΗ ΔΙΑΣΠΟΡΑ LOW DISPERSION	ΕΠΙΤΗΡΗΣΗ SURVEILLANCE	ΠΡΟΣ ΔΙΑΓΡΑΦΗ UNDER DELETION	ΣΥΝΟΛΟ ΜΕΤΟΧΩΝ STOCKS TOTAL
2012 Ιαν. - Jan	232,231.62	29,214.55	1,899.04	397.74	6.33	31,517.65
Φεβ. - Feb.	230,130.42	27,144.79	1,855.04	424.11	5.91	29,429.85
Μάρ. - Mar.	284,611.85	26,312.05	1,934.33	340.59	5.04	28,592.00
Απρ. - Apr.	63,692.73	25,123.13	1,885.20	460.84	9.18	27,478.35
Μάιος - May	62,073.86	18,889.35	1,733.33	416.43	6.40	21,045.51
Ιούν.-Jun.	58,471.49	21,957.47	1,823.37	342.76	6.96	24,130.56
Ιούλ.-Jul.	58,375.80	21,309.77	1,731.99	403.78	6.67	23,452.21
Αύγ. - Aug.	58,338.73	22,412.56	1,758.05	365.97	6.88	24,543.47

*** Περιλαμβάνονται τα Ομόλογα Κρατικών Τραπεζών και τα Εντοκα Γραμμάτια Ελληνικού Δημοσίου - The Bank Short Term Bonds and the Greek T-Bills are included.

- Η Χρηματιστηριακή αξία των μετοχών αναφέρεται στην τελευταία ημέρα διαπραγματεύσεως - Share's Market capitalisation refers to the last trading day

2. Διάγραμμα Χρηματιστηριακής Αξίας (Εκατομμύρια Ευρώ) - Market Capitalisation Chart (Million Euro)

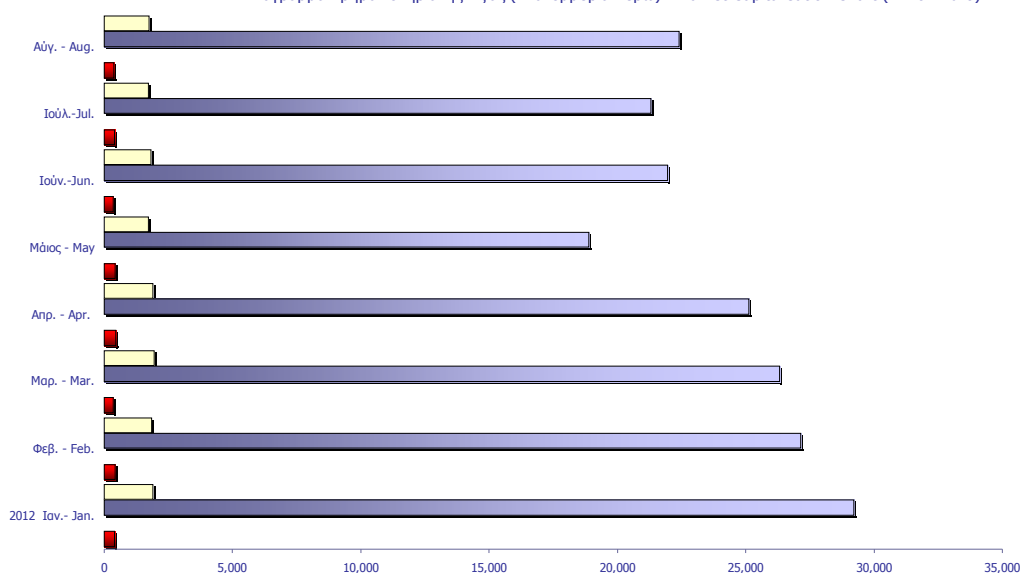

ΑΞΙΑ ΣΥΝΑΛΛΑΓΩΝ 2012 (σε Εκατομμύρια Ευρώ)
2012 TRANSACTIONS VALUE (Million Euro)

ΜΗΝΑΣ MONTH	ΑΞΙΕΣ ΣΤΑΘΕΡΟΥ ΕΙΣΟΔΗΜΑΤΟΣ BONDS	ΜΕΤΟΧΕΣ - STOCKS				ΔΙΑΠΡΑΓΜΑΤΕΥΣΙΜΑ ΑΜΟΙΒΑΙΑ ΚΕΦΑΛΑΙΑ (Δ.Α.Κ) EXCHANGE TRADED FUNDS ETFs	ΓΕΝΙΚΟ ΣΥΝΟΛΟ ΟΜΟΛΟΓΩΝ & ΧΡΕΟΓΡΑΦΩΝ GRAND TOTAL BONDS & SECURITIES
		ΚΥΡΙΑ ΑΓΟΡΑ MAIN MARKET	ΧΑΜΗΛΗ ΔΙΑΣΠΟΡΑ LOW DISPERSION	ΕΠΙΤΗΡΗΣΗ SURVEILLANCE	ΠΡΟΣ ΔΙΑΓΡΑΦΗ UNDER DELETION		
2012 Ιαν. - Jan.	1.23	1,068.35	1.92	0.77	0.00	2.54	1,074.81
Φεβ. - Feb.	2.06	1,675.92	1.32	1.31	0.01	2.81	1,683.43
Μάρ. - Mar.	2.49	1,108.49	0.81	0.66	0.01	0.68	1,113.14
Απρ. - Apr.	0.10	485.04	1.12	0.28	0.02	0.12	486.68
Μάιος - May	0.07	1,058.24	1.49	0.47	0.05	0.13	1,060.45
Ιούν.-Jun.	1.27	1,037.71	1.23	0.54	0.01	0.10	1,040.85
Ιούλ.-Jul.	0.10	528.11	1.43	0.68	0.00	0.29	530.60
Αύγ. - Aug.	0.08	480.31	1.22	0.64	0.00	0.43	482.48
Σύνολο 2012 Total	7.39	7,442.17	10.55	5.37	0.10	7.11	7,472.45

Η αξία συναλλαγών των δικαιωμάτων των μετοχών συμπεριλαμβάνεται στις κατά κατηγορία συναλλαγές-The rights' value of transactions is included in the value transactions per category

3. Διάγραμμα Αξίας Συναλλαγών (Εκατομμύρια Ευρώ) -
Transactions Value Chart (Million Euro)

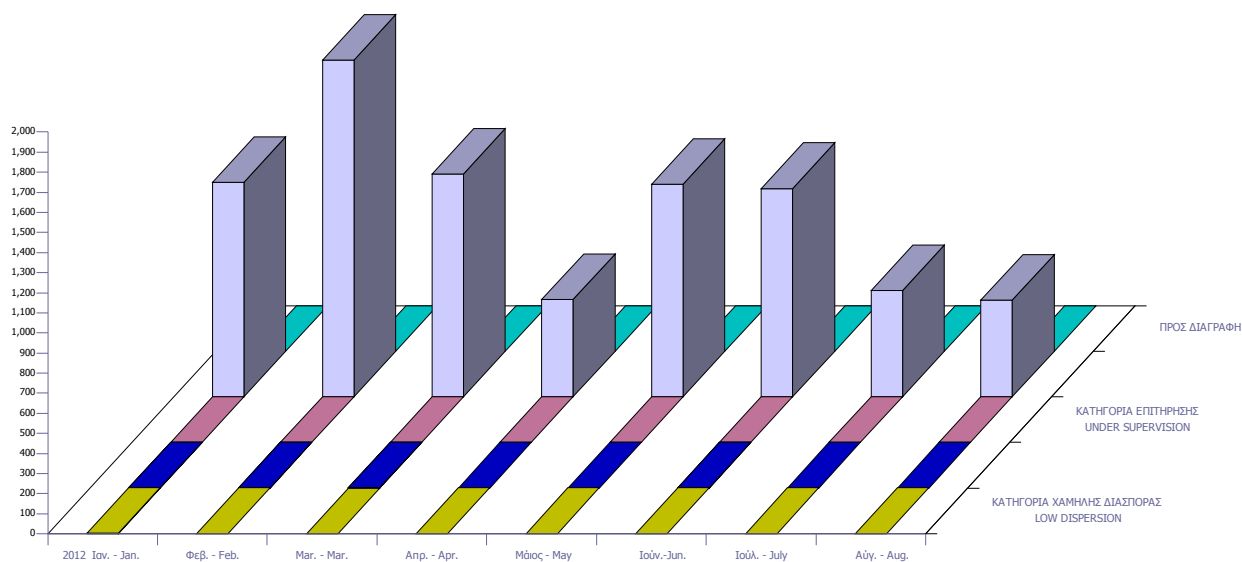

Συναλλαγές τον Αύγουστο 2012 August 2012 Transactions

Όγκος Συναλλαγών Transactions Volume	Αξία Συναλλαγών (Ευρώ) Transactions Value (Euro)	Ποσοστό Συμμετοχής Percentage (%)
--	---	--------------------------------------

A. Δάνεια - Bonds

Ομολογιακά Δάνεια Επιχειρήσεων (Α.Α.Σ.Ε.) - Corporate Bonds (F.I.S.M.)	307,894	80,969.38	0.02
Ομολογιακά Δάνεια Διεθνών Οργανισμών (Α.Α.Σ.Ε.)- Bonds of International Organizations (F.I.S.M.)	0	0.00	0.00
Ομολογιακά Δάνεια Ελληνικού Δημοσίου (Α.Α.Σ.Ε.)- Bonds of the Hellenic Republic (F.I.S.M.)	0	0.00	0.00
Δάνεια Απαλλοτριώσεως & Λαχειοφόρα - Expropriation & Lottery Bonds	0	0.00	0.00
Νομικών Προσώπων & Εταιριών σε Ξ.Ν. & Δρχ.-Corporation Bonds in F.X. & GRD	0	0.00	0.00
Ο.Ε.Δ. με ρήτρα ECU, USD, DEM, GBP - Government Bonds Linked to F.X.	0	0.00	0.00
Ομόλογα Ελλην. Δημ. Δραχμικά Φυσ. Τίτλοι (Α.Α.Σ.Ε.)- Govern. Bonds in GRD/ Materialized Titles (F.I.S.M.)	0	0.00	0.00
Ομόλογα Ελλην. Δημ. Δραχμικά Άυλοι Τίτλοι - Govern. Bonds in GRD/ Dematerialized Titles	0	0.00	0.00
Δάνεια Οικονομικής Εξυγιάνσεως - Economic Recovery Government Bonds	0	0.00	0.00
Επίσημα Ομόλογα Κρατικών Τραπεζών - State-Owned Banks Short Term Bonds	0	0.00	0.00
Έντοκα Γραμμάτια του Ελληνικού Δημοσίου - Greek Treasury Bills	0	0.00	0.00
Σύνολο Ομολόγων Διαπραγματεύσιμα στην Α.Α.Σ.Ε. - Total of Bonds Traded in F.I.S.M. @	307,894	80,969.38	0.02
Σύνολο (εκτός Α.Α.Σ.Ε.) - Total of Bonds (F.I.S.M. excluded)	0	0.00	0.00
Σύνολο Δανείων - Total of Bonds	307,894	80,969.38	0.02

B. Μετοχές - Stocks **

Τράπεζες-Banks	389,540,683	171,235,528.67	35.48
Χρηματοοικονομικές Υπηρεσίες-Financial Services	10,741,289	7,933,611.81	1.64
Ακίνητη Περιουσία - Real Estate	9,511,055	44,035,475.55	9.12
Ασφάλειες-Insurance	24,605	11,542.78	0.00
Βιομηχανικά Προϊόντα & Υπηρεσίες-Industrial Goods & Services	5,549,052	13,887,630.95	2.88
Κατασκευές & Υλικά Κατασκευών-Construction & Materials	4,905,115	12,095,744.36	2.51
Εμπόριο-Retail	1,284,181	3,533,184.53	0.73
Μέσα Ενημέρωσης-Media	582,674	398,988.48	0.08
Πετρέλαιο & Αέριο-Oil & Gas	3,146,690	15,778,130.60	3.27
Προσωπικά & Οικιακά Αγαθά-Personal & Household Goods	2,626,954	5,351,831.21	1.11
Πρώτες Ύλες-Basic Resources	5,438,442	9,346,189.42	1.94
Υπηρεσίες Κοινής Ωφέλειας-Utilities	9,276,498	21,998,343.94	4.56
Τεχνολογία-Technology	2,330,602	564,119.03	0.12
Τηλεπικοινωνίες-Telecommunications	28,904,154	67,779,139.89	14.04
Τρόφιμα & Ποτά-Food & Beverage	3,450,196	36,072,304.70	7.47
Υγεία-Health Care	968,003	181,564.55	0.04
Ταξίδια & Αναψυχή-Travel & Leisure	16,868,742	70,844,897.28	14.68
Χημικά-Chemicals	537,257	1,129,698.94	0.23
Κύρια Αγορά - Main Market	489,928,511	480,105,016.49	99.46
Χαμηλής Διασποράς - Low Dispersion	1,031,218	1,429,617.00	0.30
Κατηγορία Επιτήρησης - Under Supervision	3,481,524	641,695.80	0.13
Προς Διαγραφή - Under Deletion	4,270	1,597.40	0.00
Σύνολο Μετοχών - Total of Stocks	494,445,523	482,177,926.69	99.89
Γ. Διαπραγματεύσιμα Αμοιβαία Κεφάλαια (Δ.Α.Κ) - ETFs	186,227	432,572	0.09
ΓΕΝΙΚΟ ΣΥΝΟΛΟ ΧΡΕΟΓΡΑΦΩΝ - SECURITIES GRAND TOTAL	494,939,644	482,691,468.30	100.00

Σύνολο Δικαιωμάτων - Total of Rights * 26,000 26.00 0.0000

Από τον Ιανουάριο 2006 με απόφαση του Δ.Σ του Χ.Α εφαρμόζεται η διεθνώς αναγνωρισμένη κλαδική κατάταξη FTSE Dow Jones Industry Classification Benchmark (ICB) στο Χρηματιστήριο Αθηνών - Since January 2006 the internationally known sector classification FTSE Dow Jones Industry Classification Benchmark (ICB) is being applied in the Athens.

* Η αξία συναλλαγών των δικαιωμάτων των μετοχών συμπεριλαμβάνεται στις κατά κατηγορία κλαδικές συναλλαγές, ενώ των τεμαχίων όχι.
The rights' value of transactions is included in the sectors breakdown, while the volume is not.

** Η σύνθεση των παραπάνω αναφερθέντων κατηγοριών έχει ως εξής-The composition of the above mentioned sectors is as follows:

Τράπεζες-Banks : Τράπεζες-Banks

Χρηματοοικονομικές Υπηρεσίες-Financial Services:Εταιρείες Επενδύσεων-Equity Investment Instruments, Επενδυτικές Υπηρεσίες-Investment Services, Επενδύσεις Ακίνητης Περιουσίας-Real Estate Investment Trusts, Διαχείριση Κεφαλαίων-Asset Managers, Διαχείριση Ακίνητης Περιουσίας-Real Estate Holding & Development,Εξειδικευμένες Χρηματοοικονομικές Υπηρεσίες-Specialty Finance,Καταναλωτική Πίστη-Consumer Finance, Ασφάλειες - Insurances:Ασφάλειες Ιδιοκτησίας & Ζημιών-Property & Casualty Insurance, Γενικές Ασφάλειες-Full Line Insurance, Μεσίτες Ασφαλίσεων-Insurance Brokers,Αντασφαλίσεις-Reinsurance,Ασφάλειες Ζωής-Life Insurance
Βιομηχανικά Προϊόντα & Υπηρεσίες-Industrial Goods & Services:Υλικά Συσκευασίας-Containers & Packaging, Διαφοροποιημένες Βιομηχανίες-Diversified Industrials, Ηλεκτρικά Μέρη & Εξοπλισμός-Electrical Components & Equipment, Εμπορικά Οχήματα και Φορτηγά-Commercial Vehicles & Trucks, Μηχανήματα Βιομηχανικού Εξοπλισμού-Industrial Machinery, Υπηρεσίες Μεταφορών-Transportation Services,Υποστηρικτικές Υπηρεσίες προς Επιχειρήσεις-Business Support Services,Προμηθευτές Βιομηχανίας-Industrial Suppliers,Θαλάσσιες Μεταφορές-Marine Transportation,Υπηρεσίες Επεξεργασίας & Διαχείρισης Απορριμμάτων-Waste & Disposal Services
Κατασκευές & Υλικά Κατασκευών-Construction & Materials:Οικοδομικά Υλικά & Εξαρτήματα-Building Materials & Fixtures, Κατασκευές-Heavy Construction
Εμπόριο-Retail:Λιανικό & Χονδρικό Εμπόριο Τροφίμων-Food Retailers & Wholesalers, Εμπόριο Ενδύματων-Apparel Retailers, Γενικό Εμπόριο-Broadline Retailers, Οικιακός Εξοπλισμός-Home Improvement Retailers,Εξειδικευμένο Λιανικό Εμπόριο-Specialty Retailers
Μέσα Ενημέρωσης-Media:Τηλεόραση & Ψυχαγωγία-Broadcasting & Entertainment, Διαφήμιση-Media Agencies, Εκδόσεις-Publishing
Πετρέλαιο & Αέριο-Oil & Gas:Διαυλιστήρια-Exploration & Production, Καθετοποιημένες Εταιρ. Πετρελαίου & Φυσικού Αερίου-Integrated Oil & Gas
Προσωπικά & Οικιακά Αγαθά-Personal & Household Goods:Διαρκή Καταναλωτικά Αγαθά-Durable Household Products, Έπιπλα-Furnishings, Κατασκευή Κατοικιών-Home Construction, Παιχνίδια-Toys, Ρουχισμός & Αξεσουάρ-Clothing & Accessories, Υποδήματα-Footwear, Είδη Προσωπικής Φροντίδας-Personal Products,Καπνός-Tobacco,Μη Διαρκή Καταναλωτικά Αγαθά-Non Durable Household Products
Πρώτες Ύλες-Basic Resources:Αλουμίνιο-Aluminum, Μη Σιδηρούχα Μέταλλα-Nonferrous Metals, Χάλυβας-Steel, Ορυχεία-General Mining
Υπηρεσίες Κοινής Ωφέλειας-Utilities:Συμβατικός Ηλεκτρισμός-Conventional Electricity, Ύδρευση-Water,Εναλλακτικός Ηλεκτρισμός-Alternative Electricity
Τεχνολογία-Technology:Εξοπλισμός Τηλεπικοινωνιών-Telecommunications Equipment, Υπηρεσίες Ηλεκτρονικών Υπολογιστών-Computer Services, Διαδίκτυο-Internet, Λογισμικό-Software, Υλικά Υπολογιστών-Computer Hardware, Ηλεκτρονικός Εξοπλισμός Γραφείων-Electronic Office Equipment
Τηλεπικοινωνίες-Telecommunications:Σταθερή Τηλεφωνία-Fixed Line Telecommunications, Κινητή Τηλεφωνία-Mobile Telecommunications
Τρόφιμα & Ποτά-Food & Beverage:Απόσταξη & Οινόπαραγωγή-Distillers & Vintners, Αναψυκτικά-Soft Drinks, Γεωργία & Αλιεία-Farming & Fishing, Τρόφιμα-Food Products
Υγεία-Health Care:Ιατρικές Υπηρεσίες-Health Care Providers, Ιατρικός Εξοπλισμός-Medical Equipment, Φαρμακευτικά Προϊόντα-Pharmaceuticals,
Ταξίδια & Αναψυχή-Travel & Leisure:Τυχερά Παιχνίδια-Gambling, Ξενοδοχεία-Hotels, Υπηρεσίες Αναψυχής-Recreational Services, Εστίαση-Restaurants & Bars, Αεροπορικές Εταιρείες-Airlines,Ταξίδια & Τουρισμός-Travel & Tourism
Χημικά-Chemicals:Βασικά Χημικά-Commodity Chemicals, Εξειδικευμένα Χημικά-Specialty Chemicals

ΣΤΟΙΧΕΙΑ ΜΕΣΗΣ ΗΜΕΡΗΣΙΑΣ ΑΞΙΑΣ ΣΥΝΑΛΛΑΓΩΝ ΜΕΤΟΧΩΝ ΑΝΑ ΚΑΤΗΓΟΡΙΑ ΔΙΑΠΡΑΓΜΑΤΕΥΣΗΣ
AVERAGE DAILY STOCKS VALUE OF TRANSACTIONS DATA PER TRADING CATEGORY

Κύρια Αγορά Main Market	Χαμηλή Διασπορά Low Dispersion	Επιτήρηση Surveillance	Προς Διαγραφή Under Deletion	ΣΥΝΟΛΟ-Total
01/01/2012-31/08/2012	01/01/2012-31/08/2012	01/01/2012-31/08/2012	01/01/2012-31/08/2012	01/01/2012-31/08/2012

Μέση Αξία Συναλλαγών χωρίς πακέτα (Σύνολο σε εκατ. Euro) / Average daily value of transactions without block trades (Total in million of Euros)

A 1. ΑΝΑΛΥΣΗ ΑΝΑ ΦΑΣΗ

ΣΤΟ ΑΝΟΙΓΜΑ	0.97	0.03	0.02	0.00	1.01
ΣΥΝΕΧΗΣ ΔΙΑΠΡΑΓΜΑΤΕΥΣΗ	37.21	0.00	0.00	0.00	37.21
ΕΝΔΙΑΜΕΣΑ ΑΥΚΤΙΟΝ	0.07	0.01	0.01	0.00	0.09
ΑΥΚΤΙΟΝ ΚΛΕΙΣΙΜΑΤΟΣ	2.65	0.02	0.01	0.00	2.67
ΣΤΟ ΚΛΕΙΣΙΜΟ	1.02	0.00	0.00	0.00	1.02
ΣΥΝΟΛΟ	41.91	0.06	0.03	0.00	42.01
Πακέτα	2.90	0.00	0.00	0.00	2.90
Γενικό ΣΥΝΟΛΟ	44.81	0.06	0.03	0.00	44.91
Αξία συναλλαγών ανοικτών πωλήσεων	0.00%	0.00%	0.00%	0.00%	0.00%
Αξία συναλλαγών ειδικών διαπραγματευτών	7.08%	0.00%	0.00%	0.00%	7.07%
Αξία συναλλαγών μέσω ODL	58.05%	55.76%	0.00%	89.56%	58.05%
% Στο σύνολο	99.79%	0.14%	0.07%	0.00%	100.00%

A1. ANALYSIS PER TRADING PHASE

At the Open	
Continuous Trading	
Intraday Auctions	
Closing Auction	
At the Close	
Total	
Block Trades	
Grand total	
Value of Transactions Short selling	
Value of Transactions of Market Makers	
Value of Transactions ODL	
% on the Total	

Κύρια Αγορά Main Market	Χαμηλή Διασπορά Low Dispersion	Επιτήρηση Surveillance	Προς Διαγραφή Under Deletion	ΣΥΝΟΛΟ-Total
01/01/2012-31/08/2012	01/01/2012-31/08/2012	01/01/2012-31/08/2012	01/01/2012-31/08/2012	01/01/2012-31/08/2012

Μέση Αξία Συναλλαγών χωρίς πακέτα (Σύνολο σε εκατ. Euro) / Average daily value of transactions without block trades (Total in million of Euros)

B 1. ΣΥΝΕΧΗΣ ΔΙΑΠΡΑΓΜΑΤΕΥΣΗ

A' ΧΡΟΝΙΚΗ ΠΕΡΙΟΔΟΣ (Έως 11:00:00) *	5.27	0.00	0.00	0.00	5.27
B' ΧΡΟΝΙΚΗ ΠΕΡΙΟΔΟΣ (11:00:01 - 11:30:00)	3.56	0.00	0.00	0.00	3.56
Γ' ΧΡΟΝΙΚΗ ΠΕΡΙΟΔΟΣ (11:30:01 - 12:00:00)	2.82	0.00	0.00	0.00	2.82
Δ' ΧΡΟΝΙΚΗ ΠΕΡΙΟΔΟΣ (12:00:01 - 12:30:00)	2.35	0.00	0.00	0.00	2.35
Ε' ΧΡΟΝΙΚΗ ΠΕΡΙΟΔΟΣ (12:30:01 - 13:00:00)	2.25	0.00	0.00	0.00	2.25
ΣΤ' ΧΡΟΝΙΚΗ ΠΕΡΙΟΔΟΣ (13:00:01 - 13:30:00)	2.19	0.00	0.00	0.00	2.19
Ζ' ΧΡΟΝΙΚΗ ΠΕΡΙΟΔΟΣ (13:30:01 - 14:00:00)	1.94	0.00	0.00	0.00	1.94
Η' ΧΡΟΝΙΚΗ ΠΕΡΙΟΔΟΣ (14:00:01 - 14:30:00)	2.08	0.00	0.00	0.00	2.08
Θ' ΧΡΟΝΙΚΗ ΠΕΡΙΟΔΟΣ (14:30:01 - 15:00:00)	2.36	0.00	0.00	0.00	2.36
Ι' ΧΡΟΝΙΚΗ ΠΕΡΙΟΔΟΣ (15:00:01 - 15:30:00)	2.39	0.00	0.00	0.00	2.39
ΙΑ' ΧΡΟΝΙΚΗ ΠΕΡΙΟΔΟΣ (15:30:01 - 16:00:00)	2.47	0.00	0.00	0.00	2.47
ΙΒ' ΧΡΟΝΙΚΗ ΠΕΡΙΟΔΟΣ (Από 16:00:01 - 16:30:00)	2.77	0.00	0.00	0.00	2.77
ΙΓ' ΧΡΟΝΙΚΗ ΠΕΡΙΟΔΟΣ (Από 16:30:01)	4.77	0.00	0.00	0.00	4.77
Γ(ι) ΧΡΟΝΙΚΗ ΠΕΡΙΟΔΟΣ (Από 16:50:00) - ΤΕΛΕΥΤΑΙΑ 10 ΛΕΠΤΑ	2.07	0.00	0.00	0.00	2.07
Γ(ιιι) ΑΞΙΑ 30% ΠΡΑΞΕΩΝ ΤΟΥ ΒΑΣΙΚΟΥ ΠΙΝΑΚΑ	13.35	0.00	0.00	0.00	13.35
ΣΥΝΟΛΟ*	37.21	0.00	0.00	0.00	37.21

B1. CONTINUOUS TRADING PHASE

1st Period (till 11:00:00) *	
2nd Period (11:00:01 - 11:30:00)	
3rd Period (11:30:01 - 12:00:00)	
4th Period (12:00:01 - 12:30:00)	
5th Period (12:30:01 - 13:00:00)	
6th Period (14:00:01 - 13:30:00)	
7th Period (13:30:01 - 14:00:00)	
8th Period (14:00:01 - 14:30:00)	
9th Period (14:30:01 - 15:00:00)	
10th Period (Από 15:00:01 - 15:30:00)	
11th Period (15:30:01 - 16:00:00)	
12th Period (16:00:01 - 16:30:00)	
13th Period (16:30:01)	
C (i) (From 16:50:00) Last ten minutes of Continuous Trading	

C (iii) The Value of 30% of the trades which are included to the calculation of the closing prices

TOTAL

* δεν περιλαμβάνεται η αξία των συναλλαγών στο άνοιγμα

ΣΤΟΙΧΕΙΑ ΜΕΣΗΣ ΗΜΕΡΗΣΙΑΣ ΑΞΙΑΣ ΣΥΝΑΛΛΑΓΩΝ ΜΕΤΟΧΩΝ ΑΝΑ ΚΑΤΗΓΟΡΙΑ ΔΙΑΠΡΑΓΜΑΤΕΥΣΗΣ
AVERAGE DAILY STOCKS VALUE OF TRANSACTIONS DATA PER TRADING CATEGORY

Κύρια Αγορά Main Market	Χαμηλή Διασπορά Low Dispersion	Επιτήρηση Surveillance	Προς Διαγραφή Under Deletion	ΣΥΝΟΛΟ-Total
01/01/2012-31/08/2012	01/01/2012-31/08/2012	01/01/2012-31/08/2012	01/01/2012-31/08/2012	01/01/2012-31/08/2012

Μέσος Αριθμός Πράξεων χωρίς πακέτα. / Average daily number of transactions without block trades

Γ 1. ΑΝΑΛΥΣΗ ΑΝΑ ΦΑΣΗ

ΣΤΟ ΑΝΟΙΓΜΑ	690.60	36.32	65.74	2.14	794.81
ΣΥΝΕΧΗΣ ΔΙΑΠΡΑΓΜΑΤΕΥΣΗ	19,851.45	0.00	0.01	0.00	19,851.45
ΕΝΔΙΑΜΕΣΑ ΑΥΚΤΙΟΝ	29.93	16.27	27.22	0.00	73.42
ΑΥΚΤΙΟΝ ΚΛΕΙΣΙΜΑΤΟΣ	637.84	18.34	30.14	0.00	686.33
ΣΤΟ ΚΛΕΙΣΙΜΟ	361.65	2.31	3.11	0.06	367.13
ΣΥΝΟΛΟ	21,571.48	73.24	126.22	2.20	21,773.14
Πακέτα	2.65	0.01	0.01	0.00	2.67
Γενικό ΣΥΝΟΛΟ	21,574.13	73.25	126.23	2.20	21,775.81
Αριθμός Πράξεων ανοικτών πωλήσεων	0.00%	0.00%	0.00%	0.00%	0.00%
Αριθμός Πράξεων ειδικών διαπραγματευτών	5.11%	0.00%	0.00%	0.00%	5.06%
Αριθμός Πράξεων μέσω ODL	67.87%	61.37%	71.92%	86.07%	67.88%
% Στο σύνολο	99.07%	0.34%	0.58%	0.01%	100.00%

C1. ANALYSIS PER TRADING PHASE

At the Open
ContinuousTrading
Intraday Auctions
Closing Auction
At the Close
Total
BlockTrades
Grand total
Number of Trades of Short selling
Number of Trades of Market Makers
Number of Trades through ODL
% on the Total

Κύρια Αγορά Main Market	Χαμηλή Διασπορά Low Dispersion	Επιτήρηση Surveillance	Προς Διαγραφή Under Deletion	ΣΥΝΟΛΟ-Total
01/01/2012-31/08/2012	01/01/2012-31/08/2012	01/01/2012-31/08/2012	01/01/2012-31/08/2012	01/01/2012-31/08/2012

Μέσος Αριθμός Πράξεων χωρίς πακέτα. / Average daily number of transactions without block trades

Δ 1. ΣΥΝΕΧΗΣ ΔΙΑΠΡΑΓΜΑΤΕΥΣΗ

Α' ΧΡΟΝΙΚΗ ΠΕΡΙΟΔΟΣ (Έως 11:00:00) *	2,534.88	0.00	0.01	0.00	2,534.89
Β' ΧΡΟΝΙΚΗ ΠΕΡΙΟΔΟΣ (11:00:01 - 11:30:00)	1,900.02	0.00	0.00	0.00	1,900.02
Γ' ΧΡΟΝΙΚΗ ΠΕΡΙΟΔΟΣ (11:30:01 - 12:00:00)	1,527.45	0.00	0.00	0.00	1,527.45
Δ' ΧΡΟΝΙΚΗ ΠΕΡΙΟΔΟΣ (12:00:01 - 12:30:00)	1,312.82	0.00	0.00	0.00	1,312.82
Ε' ΧΡΟΝΙΚΗ ΠΕΡΙΟΔΟΣ (12:30:01 - 13:00:00)	1,263.70	0.00	0.00	0.00	1,263.70
ΣΤ' ΧΡΟΝΙΚΗ ΠΕΡΙΟΔΟΣ (13:00:01 - 13:30:00)	1,222.03	0.00	0.00	0.00	1,222.03
Ζ' ΧΡΟΝΙΚΗ ΠΕΡΙΟΔΟΣ (13:30:01 - 14:00:00)	1,110.08	0.00	0.00	0.00	1,110.08
Η' ΧΡΟΝΙΚΗ ΠΕΡΙΟΔΟΣ (14:00:01 - 14:30:00)	1,149.69	0.00	0.00	0.00	1,149.69
Θ' ΧΡΟΝΙΚΗ ΠΕΡΙΟΔΟΣ (14:30:01 - 15:00:00)	1,236.67	0.00	0.00	0.00	1,236.67
Ι' ΧΡΟΝΙΚΗ ΠΕΡΙΟΔΟΣ (15:00:01 - 15:30:00)	1,241.85	0.00	0.00	0.00	1,241.85
ΙΑ' ΧΡΟΝΙΚΗ ΠΕΡΙΟΔΟΣ (15:30:01 - 16:00:00)	1,313.16	0.00	0.00	0.00	1,313.16
ΙΒ' ΧΡΟΝΙΚΗ ΠΕΡΙΟΔΟΣ (Από 16:00:01 - 16:30:00)	1,520.13	0.00	0.00	0.00	1,520.13
ΙΓ' ΧΡΟΝΙΚΗ ΠΕΡΙΟΔΟΣ (Από 16:30:01)	2,518.96	0.00	0.00	0.00	2,518.96
Γ(ι) ΧΡΟΝΙΚΗ ΠΕΡΙΟΔΟΣ (Από 16:50:00) - ΤΕΛΕΥΤΑΙΑ 10 ΛΕΠΤΑ	1,123.38	0.00	0.00	0.00	1,123.38
Γ(ιιι) ΑΞΙΑ 30% ΠΡΑΞΕΩΝ ΤΟΥ ΒΑΣΙΚΟΥ ΠΙΝΑΚΑ	6,227.77	0.00	0.00	0.98	6,228.75
ΣΥΝΟΛΟ*	19,851.45	0.00	0.01	0.00	19,851.45

D1. CONTINUOUS TRADING PHASE

1st Period (till 11:00:00) *
2nd Period (11:00:01 - 11:30:00)
3rd Period (11:30:01 - 12:00:00)
4th Period (12:00:01 - 12:30:00)
5th Period (12:30:01 - 13:00:00)
6th Period (14:00:01 - 13:30:00)
7th Period (13:30:01 - 14:00:00)
8th Period (14:00:01 - 14:30:00)
9th Period (14:30:01 - 15:00:00)
10th Period (Από 15:00:01 - 15:30:00)
11th Period (15:30:01 - 16:00:00)
12th Period (16:00:01 - 16:30:00)
13th Period (16:30:01)
C (i) (From 16:50:00) Last ten minutes of Continuous Trading

C (iii) The Value of 30% of the trades which are included to the calculation of the closing prices

TOTAL

* Δεν περιλαμβάνεται η αξία των συναλλαγών στο άνοιγμα
ΧΡΗΜΑΤΙΣΤΗΡΙΟ ΑΘΗΝΩΝ Α.Ε. - ATHENS EXCHANGE S.A.

ΣΤΟΙΧΕΙΑ ΜΕΣΗΣ ΗΜΕΡΗΣΙΑΣ ΑΞΙΑΣ ΣΥΝΑΛΛΑΓΩΝ ΜΕΤΟΧΩΝ ΑΝΑ ΔΕΙΚΤΗ ΚΥΡΙΑΣ ΑΓΟΡΑΣ
AVERAGE DAILY STOCKS VALUE OF TRANSACTIONS DATA PER INDEX OF MAIN MARKET

A 1. ΑΝΑΛΥΣΗ ΑΝΑ ΦΑΣΗ

ΣΤΟ ΑΝΟΙΓΜΑ
ΣΥΝΕΧΗΣ ΔΙΑΠΡΑΓΜΑΤΕΥΣΗ
ΕΝΔΙΑΜΕΣΑ ΑΥΚΤΙΟΝ
ΑΥΚΤΙΟΝ ΚΛΕΙΣΙΜΑΤΟΣ
ΣΤΟ ΚΛΕΙΣΙΜΟ
ΣΥΝΟΛΟ
Πακέτα
Γενικό ΣΥΝΟΛΟ
Αξία συναλλαγών ανοικτών πωλήσεων
Αξία συναλλαγών ειδικών διαπραγματευτών
Αξία συναλλαγών μέσω ODL
% Στο σύνολο

ΓΔ Composite Index	FTSE/XA 20 FTAE ATHEX 20	FTSE/XA Liquid Mid FTSE/ATHEX Liquid Mid	Λοιπές Κύριας Αγοράς Main Market Remaining Cos
01/01/2012-31/08/2012	01/01/2012-31/08/2012	01/01/2012-31/08/2012	01/01/2012-31/08/2012
<i>Μέση Αξία Συναλλαγών χωρίς πακέτα (Σύνολο σε εκατ. Euro) / Average daily value of transactions without block trades (Total in milion of Euros)</i>			
0.90	0.86	0.04	0.06
35.80	34.65	1.81	0.76
0.07	0.07	0.00	0.00
2.61	2.54	0.08	0.03
0.98	0.91	0.07	0.03
40.35	39.02	2.01	0.88
2.86	2.28	0.48	0.14
43.21	41.31	2.49	1.02
0.00%	0.00%	0.00%	0.00%
7.24%	7.44%	3.48%	1.44%
57.51%	58.95%	45.38%	52.77%
96.22%	91.97%	5.55%	2.26%

A1. ANALYSIS PER TRADING PHASE

At the Open
Continuous Trading
Intraday Auctions
Closing Auction
At the Close
Total
Block Trades
Grand total
Value of Transactions Short selling
Value of Transactions of Market Makers
Value of Transactions ODL
% on the Total

B 1. ΣΥΝΕΧΗΣ ΔΙΑΠΡΑΓΜΑΤΕΥΣΗ

A' ΧΡΟΝΙΚΗ ΠΕΡΙΟΔΟΣ (Έως 11:00:00) *
B' ΧΡΟΝΙΚΗ ΠΕΡΙΟΔΟΣ (11:00:01 - 11:30:00)
Γ' ΧΡΟΝΙΚΗ ΠΕΡΙΟΔΟΣ (11:30:01 - 12:00:00)
Δ' ΧΡΟΝΙΚΗ ΠΕΡΙΟΔΟΣ (12:00:01 - 12:30:00)
Ε' ΧΡΟΝΙΚΗ ΠΕΡΙΟΔΟΣ (12:30:01 - 13:00:00)
ΣΤ' ΧΡΟΝΙΚΗ ΠΕΡΙΟΔΟΣ (13:00:01 - 13:30:00)
Ζ' ΧΡΟΝΙΚΗ ΠΕΡΙΟΔΟΣ (13:30:01 - 14:00:00)
Η' ΧΡΟΝΙΚΗ ΠΕΡΙΟΔΟΣ (14:00:01 - 14:30:00)
Θ' ΧΡΟΝΙΚΗ ΠΕΡΙΟΔΟΣ (14:30:01 - 15:00:00)
Ι' ΧΡΟΝΙΚΗ ΠΕΡΙΟΔΟΣ (15:00:01 - 15:30:00)
ΙΑ' ΧΡΟΝΙΚΗ ΠΕΡΙΟΔΟΣ (15:30:01 - 16:00:00)
ΙΒ' ΧΡΟΝΙΚΗ ΠΕΡΙΟΔΟΣ (Από 16:00:01 - 16:30:00)
ΙΓ' ΧΡΟΝΙΚΗ ΠΕΡΙΟΔΟΣ (Από 16:30:01)
Γ(ι) ΧΡΟΝΙΚΗ ΠΕΡΙΟΔΟΣ (Από 16:50:00) - ΤΕΛΕΥΤΑΙΑ 10 ΛΕΠΤΑ
Γ(ιι) ΑΞΙΑ 30% ΠΡΑΞΕΩΝ ΤΟΥ ΒΑΣΙΚΟΥ ΠΙΝΑΚΑ

ΓΔ Composite Index	FTSE/XA 20 FTAE ATHEX 20	FTSE/XA Liquid Mid FTSE/ATHEX Liquid Mid	Λοιπές Κύριας Αγοράς Main Market Remaining Cos
<i>Μέση Αξία Συναλλαγών χωρίς πακέτα (Σύνολο σε εκατ. Euro) / Average daily value of transactions without block trades (Total in milion of Euros)</i>			
5.08	5.03	0.17	0.07
3.41	3.34	0.15	0.06
2.71	2.64	0.13	0.05
2.25	2.19	0.11	0.05
2.16	2.07	0.12	0.05
2.10	2.02	0.12	0.05
1.86	1.78	0.11	0.05
1.99	1.92	0.10	0.05
2.26	2.19	0.11	0.05
2.30	2.22	0.11	0.05
2.38	2.30	0.12	0.05
2.67	2.56	0.16	0.06
4.62	4.38	0.28	0.10
2.01	1.90	0.13	0.04
13.05	12.66	0.60	0.09
35.80	34.65	1.81	0.76

B1. CONTINUOUS TRADING PHASE

1st Period (till 11:00:00) *
2rd Period (11:00:01 - 11:30:00)
3rd Period (11:30:01 - 12:00:00)
4th Period (12:00:01 - 12:30:00)
5th Period (12:30:01 - 13:00:00)
6th Period (14:00:01 - 13:30:00)
7th Period (13:30:01 - 14:00:00)
8th Period (14:00:01 - 14:30:00)
9th Period (14:30:01 - 15:00:00)
10th Period (Από 15:00:01 - 15:30:00)
11th Period (15:30:01 - 16:00:00)
12th Period (16:00:01 - 16:30:00)
13th Period (16:30:01)

C (i) (From 16:50:00) Last ten minutes of Continuous Trading
C (iii) The Value of 30% of the trades which are included to the calculation of the closing prices

ΣΥΝΟΛΟ*

* δεν περιλαμβάνεται η αξία των συναλλαγών στο άνοιγμα

TOTAL

ΣΤΟΙΧΕΙΑ ΜΕΣΗΣ ΗΜΕΡΗΣΙΑΣ ΑΞΙΑΣ ΣΥΝΑΛΛΑΓΩΝ ΜΕΤΟΧΩΝ ΑΝΑ ΔΕΙΚΤΗ ΚΥΡΙΑΣ ΑΓΟΡΑΣ
AVERAGE DAILY STOCKS VALUE OF TRANSACTIONS DATA PER INDEX OF MAIN MARKET

Γ 1. ΑΝΑΛΥΣΗ ΑΝΑ ΦΑΣΗ

ΣΤΟ ΑΝΟΙΓΜΑ
ΣΥΝΕΧΗΣ ΔΙΑΠΡΑΓΜΑΤΕΥΣΗ
ΕΝΔΙΑΜΕΣΑ ΑΥΣΤΙΟΝ
ΑΥΣΤΙΟΝ ΚΛΕΙΣΙΜΑΤΟΣ
ΣΤΟ ΚΛΕΙΣΙΜΟ
ΣΥΝΟΛΟ
Πακέτα
Γενικό ΣΥΝΟΛΟ
Αριθμός Πράξεων ανοικτών πωλήσεων
Αριθμός Πράξεων ειδικών διαπραγματευτών
Αριθμός Πράξεων μέσω ODL
% Στο σύνολο

ΓΔ Composite Index	FTSE/XA 20 FTAE ATHEX 20	FTSE/XA Liquid Mid FTSE/ATHEX Liquid Mid	Λοιπές Κύριας Αγοράς Main Market Remaining Cos
01/01/2012-31/08/2012	01/01/2012-31/08/2012	01/01/2012-31/08/2012	01/01/2012-31/08/2012
<i>Μέσος Αριθμός Πράξεων χωρίς πακέτα. / Average daily number of transactions without block trades</i>			
472.52	388.84	80.22	221.54
17,641.05	16,342.66	2,107.05	1,401.73
16.77	12.23	3.45	14.26
566.73	500.20	75.72	61.93
308.31	269.32	49.99	42.34
19,005.38	17,513.25	2,316.43	1,741.80
2.42	1.88	0.48	0.29
19,007.80	17,515.13	2,316.91	1,742.09
0.00%	0.00%	0.00%	0.00%
5.47%	5.77%	3.16%	1.00%
66.91%	68.09%	64.59%	70.13%
87.29%	80.43%	10.64%	8.00%

C1. ANALYSIS PER TRADING PHASE

At the Open
ContinuousTrading
Intraday Auctions
Closing Auction
At the Close
Total
BlockTrades
Grand total
Number of Trades of Short selling
Number of Trades of Market Makers
Number of Trades through ODL
% on the Total

ΓΔ Composite Index	FTSE/XA 20 FTAE ATHEX 20	FTSE/XA Liquid Mid FTSE/ATHEX Liquid Mid	Λοιπές Κύριας Αγοράς Main Market Remaining Cos
-----------------------	-----------------------------	---	---

Δ 1. ΣΥΝΕΧΗΣ ΔΙΑΠΡΑΓΜΑΤΕΥΣΗ

Α' ΧΡΟΝΙΚΗ ΠΕΡΙΟΔΟΣ (Έως 11:00:00) *
Β' ΧΡΟΝΙΚΗ ΠΕΡΙΟΔΟΣ (11:00:01 - 11:30:00)
Γ' ΧΡΟΝΙΚΗ ΠΕΡΙΟΔΟΣ (11:30:01 - 12:00:00)
Δ' ΧΡΟΝΙΚΗ ΠΕΡΙΟΔΟΣ (12:00:01 - 12:30:00)
Ε' ΧΡΟΝΙΚΗ ΠΕΡΙΟΔΟΣ (12:30:01 - 13:00:00)
ΣΤ' ΧΡΟΝΙΚΗ ΠΕΡΙΟΔΟΣ (13:00:01 - 13:30:00)
Ζ' ΧΡΟΝΙΚΗ ΠΕΡΙΟΔΟΣ (13:30:01 - 14:00:00)
Η' ΧΡΟΝΙΚΗ ΠΕΡΙΟΔΟΣ (14:00:01 - 14:30:00)
Θ' ΧΡΟΝΙΚΗ ΠΕΡΙΟΔΟΣ (14:30:01 - 15:00:00)
Ι' ΧΡΟΝΙΚΗ ΠΕΡΙΟΔΟΣ (15:00:01 - 15:30:00)
ΙΑ' ΧΡΟΝΙΚΗ ΠΕΡΙΟΔΟΣ (15:30:01 - 16:00:00)
ΙΒ' ΧΡΟΝΙΚΗ ΠΕΡΙΟΔΟΣ (Από 16:00:01 - 16:30:00)
ΙΓ' ΧΡΟΝΙΚΗ ΠΕΡΙΟΔΟΣ (Από 16:30:01)
Γ(ι) ΧΡΟΝΙΚΗ ΠΕΡΙΟΔΟΣ (Από 16:50:00) - ΤΕΛΕΥΤΑΙΑ 10 ΛΕΠΤΑ
Γ(ιι) ΑΞΙΑ 30% ΠΡΑΞΕΩΝ ΤΟΥ ΒΑΣΙΚΟΥ ΠΙΝΑΚΑ

ΓΔ Composite Index	FTSE/XA 20 FTAE ATHEX 20	FTSE/XA Liquid Mid FTSE/ATHEX Liquid Mid	Λοιπές Κύριας Αγοράς Main Market Remaining Cos
<i>Μέσος Αριθμός Πράξεων χωρίς πακέτα. / Average daily number of transactions without block trades</i>			
2,291.71	2,237.17	185.34	112.37
1,694.25	1,617.22	179.87	102.93
1,352.09	1,274.33	158.16	94.97
1,158.20	1,080.48	141.57	90.77
1,125.62	1,034.17	142.05	87.47
1,081.46	993.24	133.14	95.65
979.57	899.07	126.54	84.47
1,017.90	933.66	127.61	88.42
1,095.07	1,011.92	133.52	91.24
1,098.92	1,014.96	129.11	97.78
1,166.54	1,062.38	150.34	100.43
1,350.09	1,218.25	179.31	122.57
2,229.61	1,965.81	320.49	232.66
995.84	864.40	148.82	110.16
5,607.79	5,172.17	679.13	376.46
17,641.05	16,342.66	2,107.05	1,401.73

D1. CONTINUOUS TRADING PHASE

1st Period (till 11:00:00) *
2rd Period (11:00:01 - 11:30:00)
3rd Period (11:30:01 - 12:00:00)
4th Period (12:00:01 - 12:30:00)
5th Period (12:30:01 - 13:00:00)
6th Period (14:00:01 - 13:30:00)
7th Period (13:30:01 - 14:00:00)
8th Period (14:00:01 - 14:30:00)
9th Period (14:30:01 - 15:00:00)
10th Period (Από 15:00:01 - 15:30:00)
11th Period (15:30:01 - 16:00:00)
12th Period (16:00:01 - 16:30:00)
13th Period (16:30:01)
C (i) (From 16:50:00) Last ten minutes of Continuous Trading
C (iii) The Value of 30% of the trades which are included to the calculation of the closing prices

ΣΥΝΟΛΟ*

* δεν περιλαμβάνεται η αξία των συναλλαγών στο άνοιγμα

TOTAL

Μηνιαίοι μέσοι όροι spread - Σύνολο αγορών Monthly average spread - Total of markets

ΕΤΟΣ - ΜΗΝΑΣ YEAR / MONTH	Spread πράξεων * Trades spread *	Time (συνεδρίασης) spread ** Time spread **	Μέση Ημερήσια Αξία συναλλαγών Average Transactions Value
08/2011	4.52	6.13	67.03
09/2011	4.82	6.19	59.32
10/2011	8.24	12.67	49.77
11/2011	8.85	15.04	49.76
12/2011	9.07	15.84	28.26
01/2012	8.73	14.84	50.96
02/2012	6.31	11.72	83.78
03/2012	6.44	10.24	41.26
04/2012	5.56	9.35	28.61
05/2012	5.83	9.43	47.96
06/2012	5.59	7.66	39.94
07/2012	5.93	8.32	20.51
08/2012	5.18	7.93	21.89

4. Μηνιαίοι μέσοι όροι spread - Σύνολο αγορών Monthly average spread - Total markets

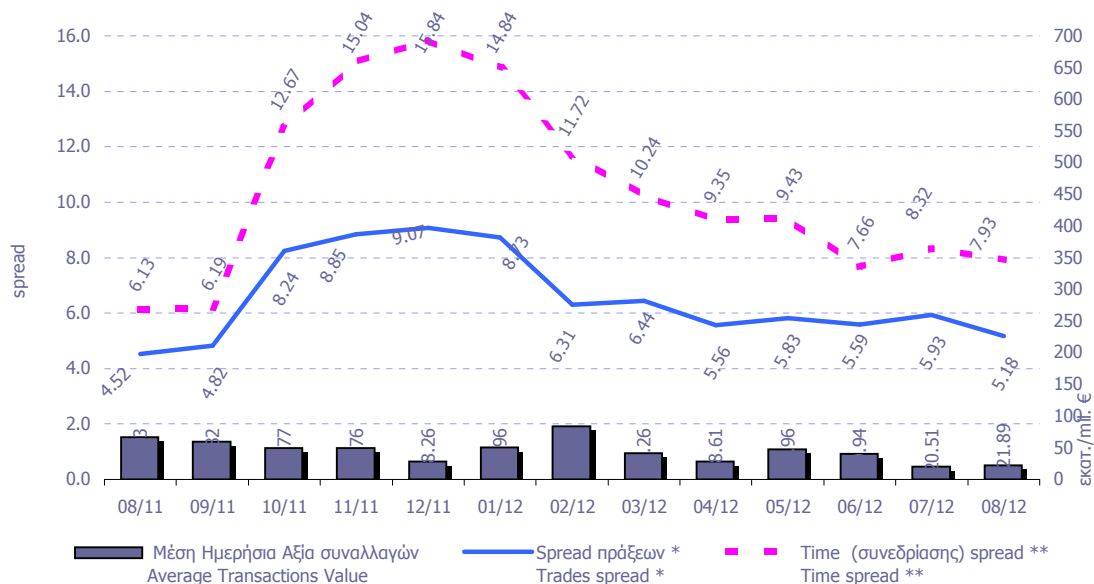

* **Spread πράξεων:** Ο σταθμισμένος, με την ποσοστιαία αξία συναλλαγών των πράξεων, μέσος όρος των spread που αντιστοιχούν σε αυτές τις πράξεις. Το spread που αντιστοιχεί στην αξία συναλλαγών κάποιας πράξης είναι αυτό που παρατηρείται ακριβώς πριν τη διενέργεια της πράξης.

Trades spread: The weighted, by traded value, average or the spreads corresponding to these trades. The spread that corresponds to a trade is the one experienced exactly before the trade.

* * Υπολογισμός Spread σύμφωνα με τον κανονισμό του ΧΑ. - Spread calculation according to the ATHEX regulation

Spread συνεδρίασης: Ο σταθμισμένος, με την ποσοστιαία χρονική διάρκεια, μέσος όρος των spread που παρατηρούνται κατά τη διάρκεια της συνεδρίασης.

Time spread: The weighted, by time duration, average of spreads experienced during a trading session.

Μηνιαία μέση κυκλοφοριακή ταχύτητα (velocity) για ομάδες μετοχών Monthly average velocity for groups of Stocks

ΕΤΟΣ - ΜΗΝΑΣ YEAR / MONTH	ΚΥΡΙΑ ΑΓΟΡΑ MAIN MARKET	ΧΑΜΗΛΗΣ ΔΙΑΣΠΟΡΑΣ LOW DISPERSION	ΕΠΙΤΗΡΗΣΗΣ SURVEILLANCE	ΣΥΝΟΛΟ ΑΓΟΡΩΝ TOTAL MARKETS	FTSE®/ATHEX 20	FTSE®/ATHEX Liquid Mid
01/2012	0.19%	0.005%	0.0100%	0.1754%	0.230%	0.112%
02/2012	0.29%	0.004%	0.0154%	0.2647%	0.347%	0.130%
03/2012	0.17%	0.002%	0.0079%	0.1561%	0.208%	0.074%
04/2012	0.11%	0.003%	0.0038%	0.0989%	0.132%	0.056%
05/2012	0.19%	0.004%	0.0049%	0.1709%	0.233%	0.099%
06/2012	0.25%	0.004%	0.0070%	0.2256%	0.307%	0.171%
07/2012	0.11%	0.003%	0.0085%	0.0973%	0.126%	0.100%
08/2012	0.09%	0.003%	0.0023%	0.0776%	0.102%	0.065%

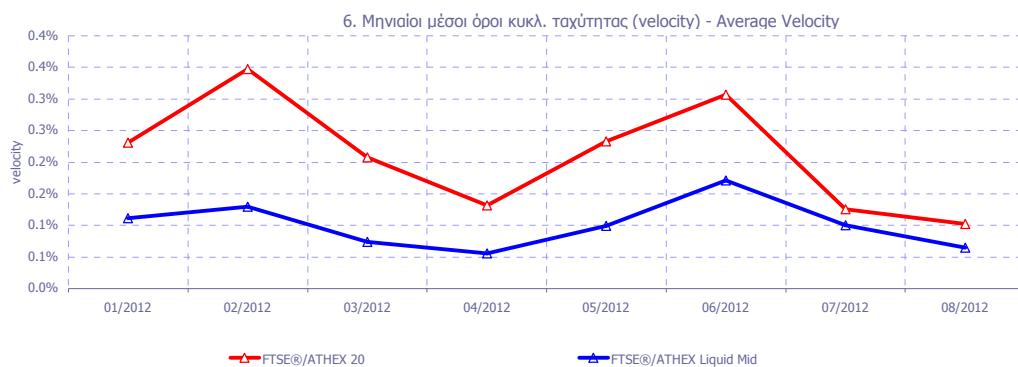
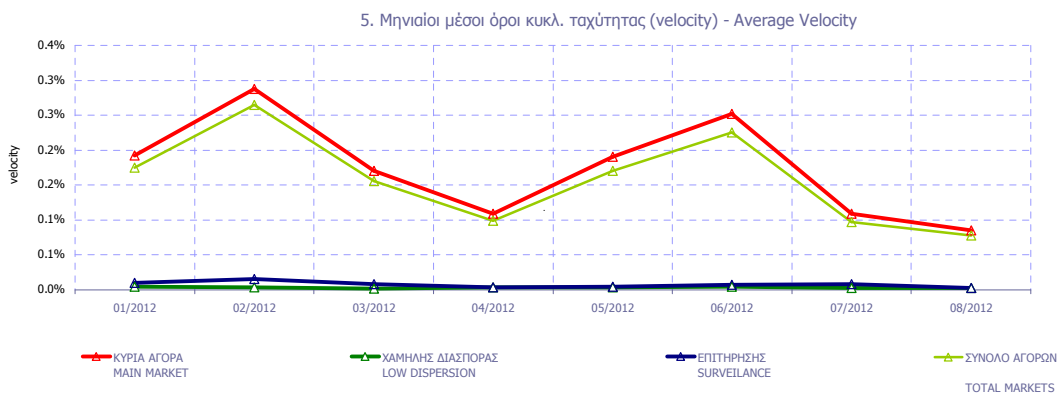

Κυκλοφοριακή Ταχύτητα : Αξία Συναλλαγών / Κεφαλαιοποίηση Velocity : Trading Value / Capitalisation

$$\sum_{i=1}^m \frac{V_i}{XA_i}$$

m : αριθμός ημερών που διαπραγματεύτηκε η μετοχή - number of trading days of the stock

V_i : αξία συναλλαγών της μετοχής για κάθε μέρα διαπραγμάτευσης i - trading value of the stock in each trading day i

XA_i : χρηματιστηριακή αξία της μετοχής - market capitalisation of the stock

Μηνιαία ιστορική μεταβλητότητα (volatility) για ομάδες μετοχών
Monthly historical volatility for groups of shares

ΕΤΟΣ - ΜΗΝΑΣ YEAR / MONTH	ΚΥΡΙΑ ΑΓΟΡΑ MAIN MARKET	ΧΑΜΗΛΗΣ ΔΙΑΣΠΟΡΑΣ LOW DISPERSION	ΕΠΙΤΗΡΗΣΗΣ SURVEILLANCE	ΣΥΝΟΛΟ ΑΓΟΡΩΝ TOTAL MARKETS	FTSE®/ ATHEX 20	FTSE®/ ATHEX Liquid Mid
01/2012	23.79%	22.62%	25.98%	21.46%	21.57%	18.41%
02/2012	21.00%	16.03%	31.74%	20.19%	25.52%	19.59%
03/2012	18.70%	13.83%	31.92%	18.93%	16.23%	13.70%
04/2012	15.51%	10.31%	20.46%	13.78%	15.44%	12.67%
05/2012	20.75%	8.71%	25.26%	17.76%	25.57%	25.38%
06/2012	20.41%	12.45%	24.39%	17.63%	26.03%	24.94%
07/2012	17.61%	14.25%	24.86%	16.06%	19.47%	21.30%
08/2012	14.08%	15.59%	26.94%	14.33%	13.43%	13.70%

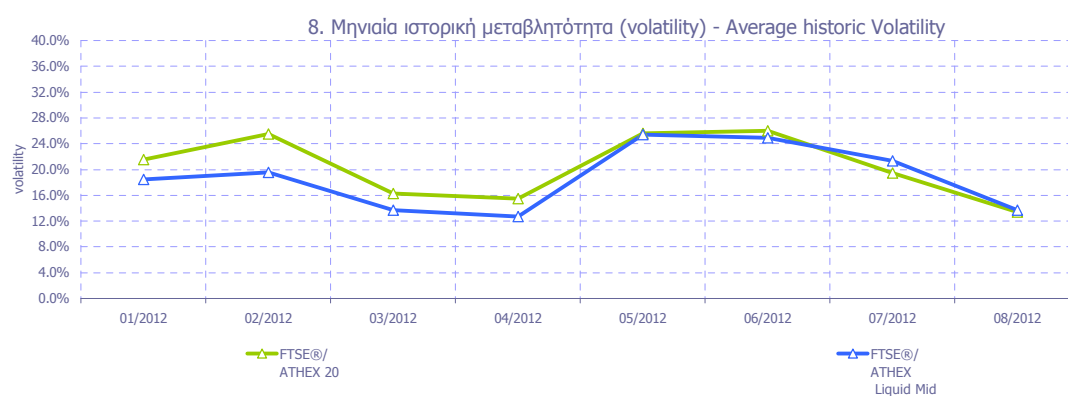
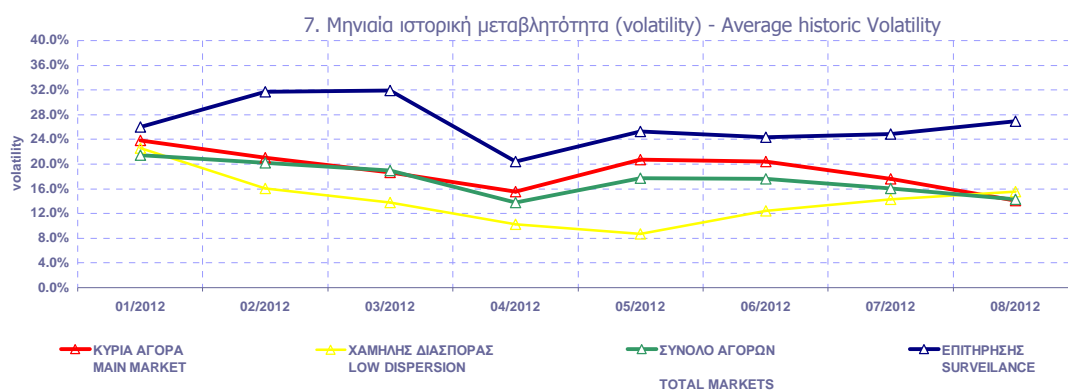

Μηνιαία Μεταβλητότητα: Προκύπτει από την μεταβολή των τιμών κλεισίματος για κάθε συνεδριακή ημέρα του μήνα.

Volatility: Is calculated from the closing price changes for each working day of the month.

ΟΜΟΛΟΓΑ ΔΙΑΠΡΑΓΜΑΤΕΥΣΙΜΑ ΜΕ ΤΗ ΜΕΘΟΔΟ ΕΚΦΩΝΗΣΗΣ - ΑΝΤΙΦΩΝΗΣΗΣ
BONDS TRADED WITH THE OPEN OUTCRY METHOD

Όνομαστική Αξία Nominal Value	Αρχικό Επιτόκιο Initial Interest Rate (%)	Σημερινό Επιτόκιο Today's Interest Rate (%)	Ετήσιος Τόκος Annual Interest	Απόδοση στη Λήξη (***) Yield to Maturity (%)	Ημερομηνία Έκδοσης Date of Issue	Αριθμός Ετήσιων Ανανεώσεων Number of Yearly Renewals	Μηνιαίες Τιμές Εκφώνησης τοίς Μετρητοίς (Ευρώ) Monthly Cash Outcry Prices (Euro)			Συναλλαγές σε Τεμάχια Transactions in Items	Αξία Συναλλαγών (Ευρώ) Value of Transactions (Euro)	Τιμές Έτους από 1.1.2012 (Ευρώ) Price Range since 1.1.2012 (Euro)	
							Κατώτερη- Low	Ανώτερη- High	Τιμή - Price			Κατώτερη Low	Ανώτερη High

ΟΜΟΛΟΓΑ ΚΡΑΤΙΚΩΝ ΤΡΑΠΕΖΩΝ ΕΤΗΣΙΑΣ ΔΙΑΡΚΕΙΑΣ
STATE - OWNED BANKS SHORT TERM BONDS (α, β)

€ 1,181.97	3.65	2.48	29.74	Δ/Υ	30.11.06	6						0.00	0.00
€ 1,143.35	4.45	2.48	28.77	Δ/Υ	31.08.07	5						0.00	0.00
€ 1,147.45	4.60	2.48	28.87	Δ/Υ	31.10.07	5						0.00	0.00
€ 1,147.45	4.60	2.48	28.87	Δ/Υ	30.11.07	5						0.00	0.00
€ 1,085.69	4.35	2.48	27.32	Δ/Υ	31.01.08	5						0.00	0.00
€ 1,130.30	4.40	2.48	28.44	Δ/Υ	31.01.08	5						0.00	0.00
€ 1,123.08	4.20	2.48	28.18	Δ/Υ	29.02.08	5						0.00	0.00
€ 1,125.27	4.40	2.48	28.24	Δ/Υ	29.02.08	5						0.00	0.00
€ 1,120.29	4.40	2.48	28.11	Δ/Υ	31.03.08	5						0.00	0.00
€ 1,124.66	4.80	2.48	28.22	Δ/Υ	30.04.08	5						0.00	0.00
€ 1,145.30	4.40	2.48	28.74	Δ/Υ	30.04.08	5						0.00	0.00
€ 1,125.75	4.90	2.48	28.25	Δ/Υ	31.05.08	5						0.00	0.00
€ 1,134.80	5.50	2.48	28.48	Δ/Υ	31.05.08	5						0.00	0.00
€ 1,132.08	5.25	2.48	28.41	Δ/Υ	30.06.08	5						0.00	0.00
€ 1,132.08	5.25	2.48	28.41	Δ/Υ	30.06.08	5						0.00	0.00
€ 1,135.89	5.60	2.48	28.50	Δ/Υ	30.06.08	5						0.00	0.00
€ 1,135.89	5.60	2.48	28.50	Δ/Υ	30.06.08	5						0.00	0.00
€ 1,133.91	5.60	2.48	28.45	Δ/Υ	31.07.08	5						0.00	0.00
€ 1,133.91	5.60	2.48	28.45	Δ/Υ	31.07.08	5						0.00	0.00
€ 1,099.36	5.25	2.48	27.66	Δ/Υ	31.08.08	4						0.00	0.00
€ 1,101.48	5.45	2.48	30.88	Δ/Υ	31.08.08	5						0.00	0.00
€ 1,129.20	5.45	2.48	28.34	Δ/Υ	31.08.08	5						0.00	0.00
€ 1,130.82	5.60	2.48	28.38	Δ/Υ	31.08.08	5						0.00	0.00
€ 1,130.82	5.60	2.48	28.38	Δ/Υ	31.08.08	5						0.00	0.00
€ 1,081.74	5.45	2.48	27.22	Δ/Υ	31.10.08	4						0.00	0.00
€ 1,101.48	5.45	2.48	26.96	Δ/Υ	31.10.08	4						0.00	0.00
€ 1,102.01	5.50	2.48	27.73	Δ/Υ	31.10.08	4						0.00	0.00
€ 1,104.65	5.75	2.48	27.80	Δ/Υ	31.10.08	4						0.00	0.00

ΟΜΟΛΟΓΑ ΔΙΑΠΡΑΓΜΑΤΕΥΣΙΜΑ ΜΕ ΤΗ ΜΕΘΟΔΟ ΕΚΦΩΝΗΣΗΣ-ΑΝΤΙΦΩΝΗΣΗΣ
BONDS TRADED WITH THE OPEN OUTCRY METHOD

Όνομαστική Αξία / Ελάχιστη Διαπραγματεύσιμη Ποσότητα Nominal Value / Minimum Nominal Traded Value	Σημερινό Επιτόκιο % Today's Interest Rate % (**)	Αξία Τελευταίου Αποκοπέντος Τокιδίου Value of Last Paid Coupon	Απόδοση στη Λήξη (***) Yield to Maturity (%)	Ημερομηνία Έκδοσης Issue Date	Διάρκεια(Ετη) Duration (Years)	No Σημείωσης - Note Nr	Μηνιαίες Τιμές Εκφώνησης Monthly Outcry Prices			Συναλλαγές σε Τεμάχια * Transactions in Items	Αξία Συναλλαγών Value of Transactions	Τιμές Έτους από 1.1.2012 (Ευρώ) Price Range since 1.1.2012 (Euro)	
							Κατώτερη - Low	Ανώτερη-High	Τελευταία-Last			Κατώτερη Low	Ανώτερη High
ΔΑΝΕΙΑ BONDS													

ΝΟΜΙΚΩΝ ΠΡΟΣΩΠΩΝ ΚΑΙ ΕΤΑΙΡΕΙΩΝ ΣΕ ΣΥΝΑΛΛΑΓΜΑ ΚΑΙ ΕΥΡΩ - CORPORATION BONDS IN FOREIGN CURRENCY AND EURO

GBP	10.00	2.50	0.250000	Δ/Υ	01/12/1928	100	E.K.T.E. - National Mortgage Bank					0.00	0.00
GBP	10.00	2.50	0.250000	Δ/Υ	01/12/1930	98	E.K.T.E. σειρά - National Mortgage Bank	2.27	2.27	2.27		2.27	2.27

ΟΜΟΛΟΓΙΑΚΑ ΔΑΝΕΙΑ ΔΙΕΘΝΩΝ ΟΡΓΑΝΙΣΜΩΝ - BONDS OF INTERNATIONAL ORGANIZATIONS

€	1,000.00	5.00	flr	Δ/Υ	21/07/2006	10	ΟΜΟΛΟΓΟ ΕΥΡΩΠΑΪΚΗΣ ΤΡΑΠΕΖΑΣ ΕΠΕΝΔΥΣΕΣ					0.00	0.00
---	----------	------	-----	-----	------------	----	---------------------------------------	--	--	--	--	------	------

ΣΗΜΕΙΩΣΕΙΣ ΟΜΟΛΟΓΩΝ - BONDS NOTES

Συντμήσεις - Abbreviations Α.Α.Σ.Ε = ΑΓΟΡΑ ΑΞΙΩΝ ΣΤΑΘΕΡΟΥ ΕΙΣΟΔΗΜΑΤΟΣ / F.I.S.M=FIXED INCOME SECURITIES' MARKET

** FLR (Floating Interest Rate) σημαίνει ομόλογο μεταβλητού επιτοκίου / FLR means " a Floating Interest Rate Bond"

* Όσον αφορά τα ομόλογα που διαπραγματεύονται στην Α.Α.Σ.Ε όλες οι τιμές εκφράζονται επί τοις εκατό (%) της ονομαστικής τιμής τους. Ο όγκος συναλλαγών υπολογίζεται ως (Τεμάχια) * (Ονομαστική τιμή). Η αξία συναλλαγών υπολογίζεται ως (Τεμάχια)*(Ονομαστική Τιμή)*(Τιμή%)+(Δεδουλευμένοι Τόκοι) / All the prices for the bonds that are traded in the F.I.S.M. refer to percentage (%) upon the nominal value, while the volume of transactions refer to euro. Transactions Volume = (Pieces) * (Face Value). Transactions Value = (Pieces) * (Nominal value) * (price %) + (Accrued interest).
Η αξία του τρέχοντος τοκομεριδίου για τις εκδόσεις με ονομαστική αξία 0.01 Ευρώ αναφέρεται σε ονομαστική αξία 100 Ευρώ / The Value of current coupon for the issues with NV 0.01 euro refers to NV 100 euros

Αντίστοιχα για τα ομόλογα που είναι διαπραγματεύσιμα με την μέθοδο Εκφώνησης - Αντιφώνησης οι τιμές εκφράζονται σε ευρώ ενώ ο όγκος εκφράζεται σε τεμάχια / Correspondingly the prices for the bonds that are traded with the open outcry method refer to euro while the volume of transactions refer to items.

Η ελάχιστη διαπραγματεύσιμη Ονομαστική Ονομαστική αξία για όλους τους τίτλους είναι τα 100 Ευρώ / The minimum traded Nominal Value for all der securities is equal to 100 Euros

2 Επιτόκιο 2,90 ετησίως σταθερό και index ratio (λόγος δεικτών πληθωρισμού). Δείκτης αναφοράς Πληθωρισμού: Εναρμονισμένος Δείκτης τιμών Καταναλωτή που ισχύει στην Ευρωζώνη εξαιρούμενου του καπνού / Reference Inflation Ratio: Harmonized Consumption Index (currently) valid in Euro zone excluding tobacco.

α Τα επιτόκια των ετησίων Ομολόγων ΕΤΒΑ είναι απαλλαγμένα των φόρων (καθαρά) / The interest rates of the Yearly H.I.D.B. Bonds are tax-free (net).

β Για τα Ομόλογα έκδοσης μέχρι και 30/09/2008 ο δεδουλευμένος τόκος έχει κεφαλαιοποιηθεί / For the Bonds issued up to 30.09.08, the occurred interest has been capitalized.

*** ΑΠΟΔΟΣΕΙΣ ΟΜΟΛΟΓΩΝ: Αρχικά, βρίσκεται η τιμή κτήσεως, που προκύπτει αν στην τρέχουσα χρηματιστηριακή αξία προσθέσουμε τους δεδουλευμένους τόκους. Εξαιτίας της απελευθεροποίησης των χρηματιστηριακών μεσιτειών, η τελευταία από 1/1/2001 δεν υπολογίζεται πλέον στον προσδιορισμό της απόδοσης. Στην συνέχεια υπολογίζεται η (ετησιοποιημένη) απόδοση στην λήξη του Ομολόγου στο νόμισμα εκδόσεως του όπου α) δεν λαμβάνονται υπόψη οι λαχνοί των λαχειοφόρων δανείων, β) δεν λαμβάνονται υπόψη οι δυνατότητες μετατροπής των ομολογίων σε μετοχές και γ) τα ομόλογα κυμαινόμενου επιτοκίου θεωρείται ότι μέχρι να λήξουν θα έχουν το σημερινό επιτόκιο / BONDS YIELD: Initially, the bid price (which is the market price of the Bond plus the accrued interest - due to liberalisation of stock broker fees, the latter are not taken into consideration to the determination of bonds' yield since 1/1/2001) is found. Subsequently, the (annualised) Bond's Yield to Maturity (YTM) in terms of the Bond's clause is calculated, where a) the lotteries of the lottery Bonds are not considered, b) the entitlement of a convertible bond to be converted into shares is not considered and c) the floating interest rate is considered to retain the current interest rate up to their redemption date.

1 Το ομόλογο είναι αορίστου διάρκειας - The bonds are of indefinite duration.

ΟΜΟΛΟΓΑ ΔΙΑΠΡΑΓΜΑΤΕΥΣΙΜΑ ΣΤΗΝ Α.Α.Σ.Ε.
BONDS TRADED IN FIXED INCOME SECURITIES' MARKET

Ονομαστική Αξία Nominal Value	Σημερινό Επιτόκιο % Today's Interest Rate % (**)	Αξία Τελευταίου Αποκ/Υποσ Γιν/δίου Value of Last Paid Coupon	Απόδοση στη Λήξη (***) Yield to Maturity (%)	Ημερομηνία Έκδοσης Issue Date	Διάρκεια (Έτη)-Duration(Years)	No Σημείωσης - Note Nr	ΔΑΝΕΙΑ BONDS	Μηνιαίες Τιμές Συναλλαγών επι τοις Εκατό (%) Monthly Transactions' Prices in Percentage (%)			Όγκος Συναλλαγών * Volume of Transactions	Αξία Συναλλαγών (Ευρώ) Value of Transactions (Euro)	Τιμές Έτους από 1.1.2012 (Ευρώ) Price Range since 1.1.2012 (Euro)	
								Κατώτερη - Low (%)	Ανώτερη - High (%)	Κλείσιμο-Close (%)			Κατώτερη - Low (%)	Ανώτερη - High (%)

ΟΜΟΛΟΓΙΑΚΑ ΔΑΝΕΙΑ ΕΠΙΧΕΙΡΗΣΕΩΝ - CORPORATE BONDS

€	12.49	5.80	flr	0.05	5.48	12.07.07	8	ΝΗΡΕΥΣ ΙΧΘΥΟΚΑΛΛΙΕΡΓΕΙΕΣ Α.Ε. (Μετατρ. σε ΚΟ μτχ) - NIREUS S.A. (Convertible to CR shares)	31.70	100.00	100.00	0.02	13,679.13	31.70	100.00
€	1.00	1.93	flr	0.01	21.36	30.07.08	10	ΤΡ. ΚΥΠΡΟΥ ΔΗΜΟΣΙΑ ΕΤΑΙΡΙΑ ΛΤΔ (Μετατρέψιμο σε ΚΟ) - BANK OF CYPRUS PUBLIC CO. LTD (Convert. to CR sh.)	38.10	38.10	38.10			37.00	98.00
€	1.00	5.50	flr		...	06.06.09	5	1 ΤΡ. ΚΥΠΡΟΥ ΔΗΜΟΣΙΑ ΕΤΑΙΡΙΑ ΛΤΔ (Μετατρέψιμο σε ΚΟ) - BANK OF CYPRUS PUBLIC CO. LTD (Convert. to CR sh.)	16.00	16.00	16.00	0.00	480.00	16.00	98.50
€	4.77	5.00		0.06	14.23	19.03.10	5	MARFIN INVESTMENT GROUP Α.Ε. (Μετατρ. σε ΚΟ μτχ) - MARFIN INVESTMENT GROUP S.A. (Convert to CR shar)	79.00	79.00	79.00			0.51	100.00
USD	1.00	6.00	flr	0.03	12.89	18.05.11	5	1 ΤΡ. ΚΥΠΡΟΥ ΔΗΜΟΣΙΑ ΕΤΑΙΡΙΑ ΛΤΔ (Μετατρέψιμο σε ΚΟ) - BANK OF CYPRUS PUBLIC CO. LTD (Convert. to CR sh.)	100.00	100.00	100.00			100.00	100.00
€	1.00	6.50	flr	0.03	67.11	18.05.11	5	1 ΤΡ. ΚΥΠΡΟΥ ΔΗΜΟΣΙΑ ΕΤΑΙΡΙΑ ΛΤΔ (Μετατρέψιμο σε ΚΟ) - BANK OF CYPRUS PUBLIC CO. LTD (Convert. to CR sh.)	18.12	25.50	21.00	0.29	66,810.25	18.12	91.00
€	1.00	7.00		0.02	30.07	29.07.11	5	1 CYPRUS POPULAR BANK PUBLIC CO LTD (Μετατρ. σε ΚΟ) - CYPRUS POPULAR BANK PUBLIC CO LTD (Convert. to CR)	50.00	50.00	50.00			41.00	50.00

ΟΜΟΛΟΓΑ ΕΛΛΗΝΙΚΟΥ ΔΗΜΟΣΙΟΥ - GOVERNMENT BONDS - DEMATERIALIZED SECURITIES

€	1,000.00	2.28	flr	15.12	...	21.05.09	5	ΟΕΔ-ΚΥΜ-210514-05X-2,734-1000,00 - GGB-FRN-2105	10.00	10.00	10.00			10.00	10.00
€	1,000.00	1.57	flr	11.68	1.48	23.07.09	5	ΟΕΔ-ΚΥΜ-230714-05X-2,018-1000,00 - GGB-FRN-2307	100.00	100.00	100.00			100.00	100.00
€	1,000.00	1.28	flr	10.15	1.24	10.08.09	5	ΟΕΔ-ΚΥΜ-100814-05X-1,762-1000,00 - GGB-FRN-1008	100.00	100.00	100.00			100.00	100.00
€	1.00	2.00		0.02	1.89	09.03.12	11	ΟΕΔ-ΣΤΘ-240223-11X-2,000-1,00 - GGB-FXD-240223-	100.00	100.00	100.00			100.00	100.00
€	1.00	2.00		0.02	1.90	09.03.12	12	ΟΕΔ-ΣΤΘ-240224-12X-2,000-1,00 - GGB-FXD-240224-	100.00	100.00	100.00			100.00	100.00
€	1.00	2.00		0.02	1.91	09.03.12	13	ΟΕΔ-ΣΤΘ-240225-13X-2,000-1,00 - GGB-FXD-240225-	100.00	100.00	100.00			100.00	100.00
€	1.00	2.00		0.02	1.91	09.03.12	14	ΟΕΔ-ΣΤΘ-240226-14X-2,000-1,00 - GGB-FXD-240226-	100.00	100.00	100.00			100.00	100.00
€	1.00	2.00		0.02	1.92	09.03.12	15	ΟΕΔ-ΣΤΘ-240227-15X-2,000-1,00 - GGB-FXD-240227-	100.00	100.00	100.00			100.00	100.00
€	1.00	2.00		0.02	1.92	09.03.12	16	ΟΕΔ-ΣΤΘ-240228-16X-2,000-1,00 - GGB-FXD-240228-	100.00	100.00	100.00			100.00	100.00
€	1.00	2.00		0.02	1.93	09.03.12	17	ΟΕΔ-ΣΤΘ-240229-17X-2,000-1,00 - GGB-FXD-240229-	100.00	100.00	100.00			100.00	100.00
€	1.00	2.00		0.02	1.93	09.03.12	18	ΟΕΔ-ΣΤΘ-240230-18X-2,000-1,00 - GGB-FXD-240230-	100.00	100.00	100.00			100.00	100.00
€	1.00	2.00		0.02	1.93	09.03.12	19	ΟΕΔ-ΣΤΘ-240231-19X-2,000-1,00 - GGB-FXD-240231-	100.00	100.00	100.00			100.00	100.00
€	1.00	2.00		0.02	1.94	09.03.12	20	ΟΕΔ-ΣΤΘ-240232-20X-2,000-1,00 - GGB-FXD-240232-	100.00	100.00	100.00			100.00	100.00
€	1.00	2.00		0.02	1.94	09.03.12	21	ΟΕΔ-ΣΤΘ-240233-21X-2,000-1,00 - GGB-FXD-240233-	100.00	100.00	100.00			100.00	100.00
€	1.00	2.00		0.02	1.94	09.03.12	22	ΟΕΔ-ΣΤΘ-240234-22X-2,000-1,00 - GGB-FXD-240234-	100.00	100.00	100.00			100.00	100.00
€	1.00	2.00		0.02	1.94	09.03.12	23	ΟΕΔ-ΣΤΘ-240235-23X-2,000-1,00 - GGB-FXD-240235-	100.00	100.00	100.00			100.00	100.00
€	1.00	2.00		0.02	1.94	09.03.12	24	ΟΕΔ-ΣΤΘ-240236-24X-2,000-1,00 - GGB-FXD-240236-	100.00	100.00	100.00			100.00	100.00
€	1.00	2.00		0.02	1.95	09.03.12	25	ΟΕΔ-ΣΤΘ-240237-25X-2,000-1,00 - GGB-FXD-240237-	100.00	100.00	100.00			100.00	100.00
€	1.00	2.00		0.02	1.95	09.03.12	26	ΟΕΔ-ΣΤΘ-240238-26X-2,000-1,00 - GGB-FXD-240238-	100.00	100.00	100.00			100.00	100.00
€	1.00	2.00		0.02	1.95	09.03.12	27	ΟΕΔ-ΣΤΘ-240239-27X-2,000-1,00 - GGB-FXD-240239-	100.00	100.00	100.00			100.00	100.00
€	1.00	2.00		0.02	1.95	09.03.12	28	ΟΕΔ-ΣΤΘ-240240-28X-2,000-1,00 - GGB-FXD-240240-	100.00	100.00	100.00			100.00	100.00
€	1.00	2.00		0.02	1.95	09.03.12	29	ΟΕΔ-ΣΤΘ-240241-29X-2,000-1,00 - GGB-FXD-240241-	100.00	100.00	100.00			100.00	100.00
€	1.00	2.00		0.02	1.95	09.03.12	30	ΟΕΔ-ΣΤΘ-240242-30X-2,000-1,00 - GGB-FXD-240242-	100.00	100.00	100.00			100.00	100.00

ΕΠΕΞΗΓΗΣΗ ΠΙΝΑΚΩΝ EXPLANATION OF TABLES

$$\text{Spread Συνεδρίασης} = \frac{\sum (\text{Ask} - \text{Bid})_{i,t} * \text{Time}_{i,t} - \text{Time}_{i,t}}{(\text{Ask} + \text{Bid})_{i,t} / 2 \sum \text{Time}_{i,t} - \text{Time}_{i,t}}$$

Κωδικός ΟΔΣΗΣ
Ticker Symbol

Η ελληνική ονομασία της μετοχής
Share's Greek Name.

Αριθμός εισηγμένων μετοχών στο τέλος του μήνα.
Number of listed shares at the end of the month.

Η αγορά στην οποία ανήκει και διαπραγματεύεται η μετοχή.
The market in which the share is listed and traded.

Τα προ φόρων και τα μετά φόρων κέρδη ανά μετοχή αντίστοιχα, βάσει του σταθμισμένου - λόγω των μεταβολών μετοχικού κεφαλαίου - αριθμού των μετοχών.
Before tax and after tax profits per share respectively, according to the weighted - due to share capital changes - number of shares.

Το έτος χρήσης στο οποίο αναφέρονται τα κέρδη ανά μετοχή και το P / E.
The fiscal year that the profits per share and the P / E ratio refer to.

Χρηματοποιητική αξία της εταιρίας στο τέλος του μήνα.
Company's capitalisation at the end of the month.

Το ιστορικό κλείσιμο της μετοχής την τελευταία συνεδρίαση του μήνα.
The historical closing price on the last session of the month.

Σύμβολο ΟΔΣΗΣ Code	Χρεόγραφα (1)	Αριθμός Εισηγμένων Χρεογράφων Number of Listed Securities (2)	Ονομαστική Αξία Nominal Value	Χρημ/κή Αξία (Εκατ. Ευρώ) Market Capitalisation (Million Euro)(3,4,5)	% στη Συνολική Χρημ/σική Αξία % in Total Market Capitalisation	Κατηγορία - Category (\$) No Σημείωσης - Note Nr	Τιμή Κλεισίματος Closing Price	Τιμή Κλεισίματος Πρ. Μήνα Previous Month Closing Price	% Μεταβολή Μηνός % Monthly Price Change	% Spread Μηνός % Monthly Spread	Κέρδη ανά Μετοχή Profits per Share		Έτος χρήσης Fiscal year
											προ φόρων before tax	μετά φόρων after tax	

Η ονομαστική αξία της μετοχής
Share's Nominal Value.

% της Χρηματοποιητικής αξίας στο σύνολο της Αγοράς.
% of the capitalisation on the market's total capitalisation.

Οι σημειώσεις παρατίθενται στο τέλος αυτού του πίνακα.
The notes appear at the end of this table.

Η μερισματοπόδοση υπολογίζεται ως εξής:
Μερισματοπόδοση = $\frac{\text{Τιμή αποκοπέντος μερίσματος τελευταίας χρήσης}}{\text{Αποπροσαρμοσμένη (2) τιμή κλεισίματος}}$

The dividend yield is calculated as follows:
Dividend Yield = $\frac{\text{Last dividend's historical price}}{\text{Readjusted (2) closing price}}$

Ο δείκτης Τιμή / Κέρδη ανά μετοχή (P/E) υπολογίζεται ως εξής:
P/E = $\frac{\text{Αποπροσαρμοσμένη (2) τιμή κλεισίματος}}{\text{Κέρδη είτε προ είτε μετά φόρων αντίστοιχα}}$

The ratio Price/Profits per share is calculated as follows:
P/E = $\frac{\text{Readjusted (2) closing price}}{\text{Profits per share either before or after tax respectively}}$

Μεταβολή Μηνός (%)
 $\frac{\text{Τελευταία τιμή τρέχοντος μήνα} - \text{Τελευταία τιμή προηγούμενου μήνα (προσαρμοσμένη)} * 100}{\text{Τελευταία τιμή προηγούμενου μήνα (προσαρμοσμένη)}}$

Monthly Price Change (%)
 $\frac{\text{Closing price on present month's last session} - \text{Closing price on previous month's last session (adj.)} * 100}{\text{Closing price on previous month's last session}}$

Τα στοιχεία έχουν προσαρμοστεί για τις τυχόν μεταβολές μετοχικού κεφαλαίου της μετοχής και τις συνακόλουθες προσαρμογές της τιμής ως εξής:
Προσαρμοσμένος όγκος συναλλαγών = $\frac{\text{Ιστορική τιμή κλεισίματος} * \text{Ιστορικός όγκος συναλλαγών}}{\text{Προσαρμοσμένη τιμή κλεισίματος}}$

The data has been adjusted due to share capital changes and its as follows price adjustments:
Adjusted volume of transactions = $\frac{\text{Historical closing price} * \text{Historical volume of transactions}}{\text{Adjusted closing price}}$

P/E	Μέρισμα / Προμήρμα 2008 Dividend / Interim Dividend 2008	Μέρισμα / Προμήρμα 2009 Dividend / Interim Dividend 2009	Μερισματοπόδοση Dividend Yield (%) (4)	Διακινούμενες Τιμών Αυγούστου Monthly Price in August		Διακινούμενες Τιμών από 1/1/2011 Price Range since 1.1.2011		Αξία Συναλλαγών Value of Transactions (6)	Συναλλαγές σε Τεμάχια Shares Transactions in Items (7)	Αριθμός Πράξεων Number of Trades	Μηνιαία Εμπορευσιμότητα Monthly Marketability (%)	Securities (1)
				Κατώτερη Low	Ανώτερη High	Κατώτερη Low	Ανώτερη High					

Η τιμή του μερίσματος / προμήρισματος της μετοχής κατά την τελευταία χρήση και την προηγούμενη χρήση αντίστοιχα.
Dividend's price (or Interim dividend) during the last and previous fiscal year respectively.

Η μηνιαία αξία συναλλαγών της μετοχής.
Share's monthly value of transactions

Η κατώτερη και ανώτερη προσαρμοσμένη τιμή κλεισίματος της μετοχής σε επίπεδο μήνα και έτους.
The lowest and highest share's adjusted closing price on month and year basis respectively.

Ο αριθμός των πράξεων.
The number of trades.

Η αγγλική ονομασία της μετοχής.
Share's Name in English.

Η μηνιαία εμπορευσιμότητα υπολογίζεται ως εξής:
Μηνιαία εμπορευσιμότητα = $\frac{\text{Προσ/μένος όγκος συναλλαγών κατά τη διάρκεια του μήνα}}{\text{Αριθμός μετοχών την τελευταία ημέρα του μήνα}} * 100$

The monthly marketability is calculated as follows:
Monthly marketability = $\frac{\text{Adjusted volume of transactions within the month}}{\text{Number of shares on the last day of the month}} * 100$

(*) Προσαρμοσμένη τιμή = Ιστορική τιμή κλεισίματος * Συντελεστής προσαρμογής - Adjusted price = Historical closing price * Adjustment co-efficient
Αποπροσαρμοσμένη τιμή = Ιστορική τιμή κλεισίματος * (1 / Συντελεστής προσαρμογής) - Readjusted price = Historical closing price * (1 / Adjustment co-efficient)
Όπου : Συντελεστής προσαρμογής = Προσαρμοσμένη τιμή κλεισίματος / Ιστορική τιμή κλεισίματος την ημέρα πραγματοποίησης της μεταβολής μετοχικού κεφαλαίου
Where : Adjustment co-efficient = Adjusted closing price / Historical closing price on the day of the share capital change realisation

Αρχής γενομένης του Μηνιαίου Στατιστικού Δελτίου του Ιανουαρίου 2002 για την προσαρμογή των τιμών των μετοχών στις περιπτώσεις εταιρικών πράξεων χρησιμοποιείται η μεθοδολογία του Σταθερού Συντελεστή σύμφωνα με την οποία οι ιστορικές τιμές, προγενέστερων της ημερομηνίας αποκοπής δικαιώματος εταιρικής πράξης, πολλαπλασιάζονται με τον σταθερό συντελεστή προσαρμογής όπως αυτός προκύπτει κατά την ημερομηνία αποκοπής. - Adjustments made to share prices following a corporate action, are made through the use of a fixed co-efficient method, whereby prices of the share, during the period prior to the corporate action, are multiplied by the co-efficient.

Σύμβολο ΟΑΣΗΣ OASHS Code	Χρεόγραφο (1)	Αριθμός Εισηγμένων Χρεογράφων Number of Listed Securities (^)	Ονομαστική Αξία Nominal Value	Χρημ/κή Αξία (Εκατ. Ευρώ) Market Capitalisation (Million Euro) (***)	% στη Συνολική Χρημ/κή Αξία% in Total Market Capitalisation	Κατηγορία - Category (\$)	No Σημείωσης - Note Nr	Τιμή Κλεισίματος Closing Price	Τιμή Κλεισίματος Πρ. Μηνός Previous Month Closing Price	% Μεταβολή Μηνός % Monthly Price Change	% Spread Μηνός % Monthly Spread	Κέρδη ανά Μετοχή Profits per Share		Έτος χρήσης Fiscal year
		προ φόρων before tax	μετά φόρων after tax											
Τράπεζες														
9 Τίτλοι-Stocks, ΣΥΝΟΛΟ ΚΛΑΔΟΥ :		12,630,149,729	3,909.17	15.58										
ΑΛΦΑ	ALPHA BANK (ΚΟ)	534,269,648	0.3	721.26	2.87	K		1.35	1.21	11.57	0.782	---	---	---
ΑΤΕ	ΑΓΡΟΤΙΚΗ ΤΡΑΠΕΖΑ (ΚΟ)	1,750,955,549	0.6	271.40	1.08	A								
ΑΤΤ	ΑΤΤΙΣΑ BANK Α.Τ.Ε. (ΚΟ)	244,885,573	0.35	56.32	0.22	K		0.230	0.250	-8.00	3.009	---	---	2011
ΓΤΕ	ΓΕΝΙΚΗ ΤΡΑΠΕΖΑ (ΚΟ)	1,729,744,037	0.3	159.14	0.63	X		0.092	0.118	-22.03	---	---	---	2011
ΕΛΛ	ΕΛΛΑΔΟΣ ΤΡΑΠΕΖΑ (ΚΟ)	19,864,886	5.6	201.63	0.80	K		10.15	10.38	-2.22	1.302	---	---	---
ΕΤΕ	ΕΘΝΙΚΗ ΤΡΑΠΕΖΑ (ΚΟ)	956,090,482	5	1,348.09	5.37	K		1.41	1.27	11.02	0.762	---	---	2011
ΕΥΡΩΒ	ΤΡΑΠΕΖΑ EUROBANK ERGASIAS (ΚΟ)	552,948,427	2.22	374.90	1.49	K		0.678	0.675	0.44	0.316	---	---	2011
ΚΥΠΡ	ΚΥΠΡΟΥ ΤΡΑΠΕΖΑ (ΚΟ)	1,795,140,547	1	305.17	1.22	K	8	0.170	0.220	-22.73	0.575	---	---	---
ΛΑΙΚΗ	CYPRUS POPULAR BANK (ΚΟ)	3,411,086,170	0.1	115.98	0.46	K		0.034	0.060	-43.33	2.004	---	---	2011
ΠΕΙΡ	ΠΕΙΡΑΙΩΣ ΤΡΑΠΕΖΑ (ΚΟ)	1,143,326,564	0.3	289.26	1.15	K		0.253	0.222	13.96	0.529	---	---	2011
ΠΡΟ	ΠΡΟΤΟΝ ΤΡΑΠΕΖΑ Α.Ε. (ΚΟ)	62,683,822	0.3	11.28	0.04	A								
ΤΒΑΝΚ	T BANK (ΚΟ)	144,688,060	0.6	6.95	0.03	A								
ΤΤ	ΤΑΧΥΔΡΟΜΙΚΟ ΤΑΜΙΕΥΤΗΡΙΟ (ΚΟ)	284,465,964	3.7	47.79	0.19	A		0.168	0.278	-39.57	---	---	---	---
Ασφάλειες Ιδιοκτησίας & Ζημιών														
1 Τίτλοι-Stocks, ΣΥΝΟΛΟ ΚΛΑΔΟΥ :		100,870,197	62.44	0.25										
ΑΣΑΣΚ	ΑΣΠΙΣ ΠΡΟΝΟΙΑ (ΚΟ)	73,366,520	0.7	49.16	0.20	A								
ΕΥΠΚ	ΕΥΡΩΠΑΪΚΗ ΠΙΣΤΗ (ΚΟ)	27,503,677	0.6	13.28	0.05	K		0.483	0.479	0.84	16.724	0.14	0.08	2011
Μεσίτες Ασφαλίσεων														
1 Τίτλοι-Stocks, ΣΥΝΟΛΟ ΚΛΑΔΟΥ :		6,000,000	.24	0.00										
ΕΥΒΡΚ	ΓΙΟΥΡΟΜΠΡΟΚΕΡΣ (ΚΟ)	6,000,000	0.6	0.24	0.00	E		0.040	0.050	-20.00	---	---	---	2011
Εταιρείες Επενδύσεων														
2 Τίτλοι-Stocks, ΣΥΝΟΛΟ ΚΛΑΔΟΥ :		53,957,194	17.29	0.07										
ΑΙΟΛΚ	ΑΙΟΛΙΚΗ ΑΕΕΧ (ΚΟ)	11,178,000	1.45	7.82	0.03	K		0.700	0.680	2.94	13.179	---	---	2011
ΑΛΤΙ	ALTIUS ΑΕΕΧ (ΚΟ)	5,280,000	0.8	5.65	0.02	A								
ΑΝΔΡΟ	ΑΝΔΡΟΜΕΔΑ ΑΕΕΧ (ΚΟ)	26,870,000	0.66	3.82	0.02	K		0.142	0.153	-7.19	10.572	---	---	2011
ΕΛΑΙΝ	EUROLINE ΑΕΕΧ (ΚΟ)	10,629,194	0.33	0.00	0.00	A								
Επενδυτικές Υπηρεσίες														
1 Τίτλοι-Stocks, ΣΥΝΟΛΟ ΚΛΑΔΟΥ :		65,368,563	197.41	0.79										
ΕΧΑΕ	ΕΛΛΗΝΙΚΑ ΧΡΗΜΑΤΙΣΤΗΡΙΑ (ΚΟ)	65,368,563	0.87	197.41	0.79	K		3.02	2.48	21.77	0.559	0.00	0.00	2011
Συμμετοχές & Ανάπτυξη Ακίνητης Περιουσίας														
6 Τίτλοι-Stocks, ΣΥΝΟΛΟ ΚΛΑΔΟΥ :		205,717,635	171.18	0.68										
ΒΑΛΚ	ΒΑΛΚΑΝ ΑΚΙΝΗΤΑ (ΚΟ)	20,121,710	1.21	6.82	0.03	K		0.339	0.380	-10.79	33.035	---	---	2011
ΒΩΒΟΣ	ΒΩΒΟΣ ΜΠΑΠΗΣ (ΚΟ)	33,930,000	0.3	10.31	0.04	A								
ΕΛΒΙΟ	ΕΛΒΙΕΜΕΚ (ΚΟ)	7,085,888	1.47	25.65	0.10	E		3.62	3.62	0.00	---	---	---	2011
ΚΑΜΠ	REDS (ΚΟ)	57,434,884	1.31	22.23	0.09	K		0.387	0.430	-10.00	10.349	---	---	2011
ΚΕΚΡ	ΚΕΚΡΩΨ (ΚΟ)	3,300,689	0.35	9.61	0.04	K		2.91	3.25	-10.46	4.923	---	---	2011
ΚΕΡΑΛ	ΚΕΡΑΜΕΙΑ-ΑΛΜΑΤΙΝΗ (ΚΟ)	24,619,524	0.5	2.17	0.01	A		0.088	0.136	-35.29	---	---	---	---
ΛΑΜΔΑ	LAMDA DEVELOPMENT(ΚΟ)	44,257,000	0.3	91.61	0.37	K		2.07	1.85	11.89	5.666	---	---	2011
ΠΑΣΑΛ	PASAL Α.Ε. (ΚΟ)	14,967,940	0.5	2.78	0.01	K		0.186	0.212	-12.26	30.443	---	---	2011
Υπηρεσίες Ακίνητης Περιουσίας														
1 Τίτλοι-Stocks, ΣΥΝΟΛΟ ΚΛΑΔΟΥ :		14,000,000	91.	0.36										
ΑΣΤΑΚ	ΑΛΦΑ ΑΣΤΙΚΑ ΑΚΙΝΗΤΑ (ΚΟ)	14,000,000	3.8	91.00	0.36	X		6.50	6.00	8.33	---	0.28	0.21	2011
Ε.Ε.Α.Π. Βιομηχανικών & Επαγγελματικών Χώρων														
2 Τίτλοι-Stocks, ΣΥΝΟΛΟ ΚΛΑΔΟΥ :		67,228,240	37.04	0.15										
ΜΙΓΡΕ	MIG REAL ESTATE (ΚΟ)	12,340,000	3	12.34	0.05	K		1.00	0.951	5.15	26.302	---	---	2011
ΤΡΑΣΤΟΡ	TRASTOR Α.Ε.Ε.Α.Π. (ΚΟ)	54,888,240	1.13	24.70	0.10	K		0.450	0.460	-2.17	6.680	0.01	---	2011
Εξειδικευμένες Ε.Ε.Α.Π.														
1 Τίτλοι-Stocks, ΣΥΝΟΛΟ ΚΛΑΔΟΥ :		61,000,000	247.05	0.98										
ΕΥΠΡΟ	EUROBANK PROPERTIES ΑΕΕΑΠ (ΚΟ)	61,000,000	2.13	247.05	0.98	K		4.05	4.10	-1.22	2.136	0.15	0.08	2011
Εξειδικευμένες Χρηματοοικονομικές Υπηρεσίες														
3 Τίτλοι-Stocks, ΣΥΝΟΛΟ ΚΛΑΔΟΥ :		1,072,816,211	190.77	0.76										
ΚΟΥΜ	ΚΟΥΜΠΑΣ ΣΥΜΜΕΤΟΧΩΝ (ΚΟ)	17,544,600	0.6	2.32	0.01	A								
ΜΙΓ	MARFIN INVESTMENT GROUP (ΚΟ)	770,328,883	0.54	147.13	0.59	K		0.191	0.182	4.95	0.762	---	---	2011
ΠΑΡΝ	ΠΑΡΝΑΣΣΟΣ (ΚΟ)	20,210,127	1.53	5.32	0.02	K		0.263	0.257	2.33	6.034	---	---	2011
ΣΙΕΝΣ	SCIENS ΣΥΜΜΕΤΟΧΩΝ (ΚΟ)	264,732,601	0.6	36.00	0.14	E		0.136	0.179	-24.02	---	---	---	2011
Σταθερή Τηλεφωνία														
1 Τίτλοι-Stocks, ΣΥΝΟΛΟ ΚΛΑΔΟΥ :		506,925,989	1,266.6	5.05										
ΛΑΝΕΤ	LAN-NET (ΚΟ)	16,775,600	3.25	2.01	0.01	A								
ΟΤΕ	ΟΤΕ (ΚΟ)	490,150,389	2.39	1,264.59	5.04	K		2.58	2.02	27.72	0.463	---	---	2011
Εξοπλισμός Τηλεπικοινωνιών														
2 Τίτλοι-Stocks, ΣΥΝΟΛΟ ΚΛΑΔΟΥ :		149,049,836	34.45	0.14										
ΙΝΤΚΑ	INTRACOM HOLDINGS (ΚΟ)	133,026,017	1.41	23.41	0.09	K		0.176	0.166	6.02	1.736	---	---	2011
ΜΑΡΑΚ	ΜΑΡΑΚ ΗΛΕΚΤΡΟΝΙΚΗ (ΚΟ)	9,567,289	0.3	3.16	0.01	A		0.330	0.330	0.00	---	---	---	---

P/E		Μέγιστο / Προβλεπόμενο 2009 Dividend / Interim Dividend 2009	Μέγιστο / Προβλεπόμενο 2010 Dividend / Interim Dividend 2010	Μερισματοδόση Dividend Yield (%) ⁽¹⁴⁾	Διακινύμενες Τιμών Αυγούστου Monthly Price in August		Διακινύμενες Τιμών από 1/1/2012 Price Range since 1.1.2012		Αξία Συναλλαγών Value of Transactions ⁽⁹⁾	Συναλλαγές σε Τεμάχια Shares Transactions in Items ⁽⁷⁾ ^(*)	Αριθμός Πράξεων Number of Trades	Μηνιαία Εμπορευσιμότητα Monthly Marketability (%)	Securities ⁽¹¹⁾
πριν φόρων before tax	μετά φόρων after tax				Κατώτερη Low	Ανώτερη High	Κατώτερη Low	Ανώτερη High					
Banks													
171,235,528.67									389,540,683	107,236	3.08	: TOTAL OF SECTOR	
---	---	---	---	---	1.14	1.50	0.42	1.95	54,222,634.63	40,919,274	21,037	7.66	ALPHA BANK (CR)
								0.00	0	0	0.00		ATE (CR)
---	---	---	---	---	0.21	0.25	0.18	0.44	143,103.43	614,678	807	0.25	ATTICA BANK S.A. (CR)
---	---	---	---	---	0.07	0.13	0.07	0.35	36,549.26	397,195	255	0.02	GENIKI BANK (CR)
---	---	1.98	0.67	6.60	10.00	10.85	8.20	16.92	515,067.09	50,393	1,049	0.25	BANK OF GREECE (CR)
---	---	---	---	---	1.21	1.50	0.90	3.13	62,275,167.51	45,908,823	23,746	4.80	NATIONAL BANK (CR)
---	---	---	---	---	0.64	0.75	0.29	1.48	12,402,172.50	17,825,761	12,871	3.22	EUROBANK ERGASIAS (CR)
---	---	0.06	---	---	0.15	0.22	0.15	0.82	16,508,135.30	88,216,229	14,790	4.91	BANK OF CYPRUS (CR)
---	---	---	---	---	0.03	0.06	0.03	0.50	4,571,215.04	107,697,282	5,675	3.16	CYPRUS POPULAR BANK (CR)
---	---	---	---	---	0.21	0.25	0.19	0.81	12,709,596.83	55,115,268	14,319	4.82	PIRAEUS BANK (CR)
								0.00	0	0	0.00		PROTON BANK S.A. (CR)
								0.00	0	0	0.00		T BANK (CR)
---	---	---	---	---	0.17	0.30	0.17	1.06	7,851,887.08	32,795,780	12,687	11.53	TT HELLENIC POSTBANK (CR)
Property & Casualty Insurance													
11,542.38									24,595	99	0.02	: TOTAL OF SECTOR	
								0.00	0	0	0.00		ASPIS PRONIA GEN. INSUR. (CR)
3.4	6.0	0.04	0.05	10.35	0.34	0.50	0.32	0.65	11,542.38	24,595	99	0.09	EUROPEAN RELIANCE INSUR. (CR)
Insurance Brokers													
0.40									10	1	0.00	: TOTAL OF SECTOR	
---	---	---	---	---	0.04	0.05	0.04	0.23	0.40	10	1	0.00	EUROBROKERS S.A. (CR)
Equity Investment Instruments													
10,640.60									62,481	119	0.12	: TOTAL OF SECTOR	
---	---	---	---	---	0.62	0.77	0.60	1.00	1,551.31	2,165	20	0.02	AEOLIAN INVESTMENT FUND (CR)
								0.00	0	0	0.00		ALTIUS INV. FUND SA (CR)
---	---	---	---	---	0.14	0.17	0.08	0.24	9,089.29	60,316	99	0.22	ANDROMEDA SA (CR)
								0.00	0	0	0.00		EUROLINE INVESTMENTS SA (CR)
Investment Services													
6,237,462.17									2,147,908	4,129	3.29	: TOTAL OF SECTOR	
**	**	0.15	0.11	3.64	2.49	3.24	1.89	3.60	6,237,462.17	2,147,908	4,129	3.29	HELLENIC EXCHANGES (CR)
Real Estate Holding & Development													
264,739.49									190,253	1,230	0.09	: TOTAL OF SECTOR	
---	---	---	---	---	0.29	0.41	0.13	0.43	5,865.02	16,587	46	0.08	BALKAN R.E. (CR)
								0.00	0	0	0.00		BABIS VOVOIS SA (CR)
---	---	---	---	---	3.62	3.62	3.60	3.70	0.00	0	0	0.00	ELVIEMEK (CR)
---	---	---	---	---	0.35	0.43	0.35	0.92	16,473.87	43,608	105	0.08	REDS S.A. (CR)
---	---	---	---	---	2.74	3.40	1.42	4.60	92,548.22	31,214	358	0.95	KEKROPS SA (CR)
---	---	---	---	---	0.09	0.11	0.09	0.37	22.68	210	2	0.00	KERAMIA-ALLATINI (CR)
---	---	---	---	---	1.68	2.28	1.59	2.75	145,364.67	75,418	692	0.17	LAMDA DEVELOPMENT SA (CR)
---	---	---	---	---	0.16	0.21	0.16	0.37	4,465.03	23,216	27	0.16	PASAL DEVELOPMENT S.A. (CR)
Real Estate Services													
8,969.20									1,445	26	0.01	: TOTAL OF SECTOR	
23.5	31.0	---	---	---	4.80	6.58	4.80	7.60	8,969.20	1,445	26	0.01	ALPHA REAL ESTATE SA(CR)
Industrial & Office REITs													
41,506.13									96,628	221	0.14	: TOTAL OF SECTOR	
---	---	0.15	0.25	25.00	0.90	1.30	0.90	2.71	2,079.87	2,077	54	0.02	MIG REAL ESTATE (CR)
85.2	---	0.10	0.10	22.22	0.39	0.48	0.39	0.71	39,426.26	94,551	167	0.17	TRASTOR REAL EST. INV. CO.(CR)
Specialty REITs													
43,720,260.73									9,222,729	559	15.12	: TOTAL OF SECTOR	
27.3	48.4	0.54	0.41	10.04	4.00	4.69	2.43	4.69	43,720,260.73	9,222,729	559	15.12	EUROBANK PROPERTIES REIC (CR)
Specialty Finance													
1,685,509.04									8,530,900	4,296	0.80	: TOTAL OF SECTOR	
								0.00	0	0	0.00		KOYMBAS SYNERGY GROUP (CR)
---	---	---	---	---	0.18	0.22	0.18	0.51	1,654,455.08	8,389,244	3,872	1.09	MARFIN INVESTMENT GROUP (CR)
---	---	---	---	---	0.22	0.28	0.19	0.57	24,999.25	99,881	399	0.49	PARNASSOS ENTERP. (CR)
---	---	---	---	---	0.11	0.21	0.11	0.21	6,054.71	41,775	25	0.02	SCIENS INTL. HOLDINGS SA (CR)
Fixed Line Telecommunications													
67,779,139.89									28,904,154	20,813	5.70	: TOTAL OF SECTOR	
								0.00	0	0	0.00		LAN-NET (CR)
---	---	0.12	---	---	1.90	2.75	1.09	3.26	67,779,139.89	28,904,154	20,813	5.90	OTE (CR)
Telecommunications Equipment													
198,281.19									1,111,572	873	0.75	: TOTAL OF SECTOR	
---	---	---	---	---	0.16	0.20	0.10	0.30	197,948.75	1,110,570	871	0.83	INTRACOM HOLDINGS (CR)
---	---	---	---	---	0.33	0.33	0.17	0.33	330.00	1,000	1	0.01	MARAC ELECTRONICS (CR)

Σύμβολο ΟΑΣΗΣ OASHS Code	Χρεόγραφο (1)	Αριθμός Εισηγμένων Χρεογράφων Number of Listed Securities (^)	Ονομαστική Αξία Nominal Value	Χρημ/κή Αξία (Εκστ. Ευρώ) Market Capitalisation (Million Euro) (***)	% στη Συνολική Χρημ/κή Αξία% in Total Market Capitalisation	Κατηγορία - Category (\$)	No Σημείωσης - Note Nr	Τιμή Κλεισίματος Closing Price	Τιμή Κλεισίματος Πρ. Μηνός Previous Month Closing Price	% Μεταβολή Μηνώς % Monthly Price Change	% Spread Μηνός % Monthly Spread	Κέρδη ανά Μετοχή Profits per Share προ φόρων before tax	μετά φόρων after tax	Έτος χρήσης Fiscal year
Εξοπλισμός Τηλεπικοινωνιών (Συνέχεια)														
ΣΠΕΙΣ	SPACE HELLAS (ΚΟ)	6,456,530	1.6	7.88	0.03	K		1.22	1.13	7.96	12.089	0.01	---	2011
Διυλιστήρια														
1 Τίτλοι-Stocks, ΣΥΝΟΛΟ ΚΛΑΔΟΥ :		110,782,980		527.33	2.10									
ΜΟΗ	ΜΟΤΟΡ ΟΙΛ (ΚΟ)	110,782,980	0.95	527.33	2.10	K		4.76	4.80	-0.83	0.374	1.60	1.27	2011
Καθετοποιημένες Εταιρ. Πετρελαίου & Φυσικού Αερίου														
2 Τίτλοι-Stocks, ΣΥΝΟΛΟ ΚΛΑΔΟΥ :		329,463,315		1,758.32	7.01									
ΕΛΠΗ	ΕΛΙΝΟΙΛ (ΚΟ)	23,828,130	0.5	16.20	0.06	K		0.680	0.649	4.78	9.615	0.01	---	2011
ΕΛΠΕ	ΕΛΛΗΝΙΚΑ ΠΕΤΡΕΛΑΙΑ (ΚΟ)	305,635,185	2.18	1,742.12	6.94	K		5.70	5.32	15.78	0.604	0.51	0.37	2011
Συμβατικός Ηλεκτρισμός														
1 Τίτλοι-Stocks, ΣΥΝΟΛΟ ΚΛΑΔΟΥ :		232,000,000		612.48	2.44									
ΔΕΗ	ΔΕΗ (ΚΟ)	232,000,000	4.6	612.48	2.44	K		2.64	2.15	22.79	0.471	---	---	2011
Υδρευση														
2 Τίτλοι-Stocks, ΣΥΝΟΛΟ ΚΛΑΔΟΥ :		142,800,000		504.54	2.01									
ΕΥΑΠΣ	ΕΥΑΘ (ΚΟ)	36,300,000	1.12	148.83	0.59	K		4.10	3.40	26.56	4.408	0.71	0.57	2011
ΕΥΔΑΠ	ΕΥΔΑΠ (ΚΟ)	106,500,000	0.6	355.71	1.42	K		3.34	2.82	18.44	2.290	---	---	---
Βασικά Χημικά														
1 Τίτλοι-Stocks, ΣΥΝΟΛΟ ΚΛΑΔΟΥ :		26,730,187		15.96	0.06									
ΕΛΤΟΝ	ΕΛΤΟΝ (ΚΟ)	26,730,187	0.6	15.96	0.06	K		0.597	0.570	4.74	8.867	0.12	0.09	2011
Εξειδικευμένα Χημικά														
7 Τίτλοι-Stocks, ΣΥΝΟΛΟ ΚΛΑΔΟΥ :		228,956,034		306.83	1.22									
ΔΑΙΟΣ	ΔΑΙΟΣ ΠΛΑΣΤΙΚΑ (ΚΟ)	15,000,000	0.3	75.75	0.30	K		5.05	5.14	-1.75	8.945	---	---	2011
ΔΡΟΥΚ	ΝΤΡΟΥΚΦΑΡΜΙΕΣ ΕΛΛΑΣ (ΚΟ)	15,492,480	0.37	3.41	0.01	K		0.220	0.207	6.28	10.664	---	---	2011
ΕΑΡΠΠ	EURODRIP (ΚΟ)	44,448,600	0.6	48.45	0.19	K		1.09	1.03	5.83	7.224	---	---	2011
ΠΕΤΖΚ	ΠΕΤΖΕΤΑΚΙΣ Α. (ΚΟ)	25,583,146	0.3	6.65	0.03	A								
ΠΛΑΘ	ΠΛΑΣΤΙΚΑ ΘΡΑΚΗΣ (ΚΟ)	45,949,500	0.5	29.36	0.12	K		0.639	0.582	9.79	3.095	---	---	2011
ΠΛΑΚΡ	ΠΛΑΣΤΙΚΑ ΚΡΗΤΗΣ (ΚΟ)	27,379,200	0.33	126.77	0.51	K		4.63	4.50	2.89	9.601	0.43	0.34	2011
ΣΑΙΚΑ	CYCLON ΕΛΛΑΣ (ΚΟ)	26,664,840	0.47	9.25	0.04	K		0.347	0.377	-7.96	9.380	0.01	0.00	2011
ΣΠΥΡ	ΣΠΥΡΟΥ ΑΓΡ. ΟΙΚ. (ΚΟ)	28,438,268	0.3	7.19	0.03	K		0.253	0.295	-14.24	11.167	0.02	---	2011
Αλουμίνιο														
4 Τίτλοι-Stocks, ΣΥΝΟΛΟ ΚΛΑΔΟΥ :		193,326,851		120.08	0.48									
ΑΛΚΟ	ΑΛΚΟ ΕΛΛΑΣ (ΚΟ)	17,200,576	1.25	4.51	0.02	K		0.262	0.328	-20.12	14.408	---	---	2011
ΑΛΜΥ	ΑΛΟΥΜΥΛ (ΚΟ)	22,016,250	0.37	4.40	0.02	K		0.200	0.244	-18.03	3.949	---	---	2011
ΕΛΒΑ	ΕΛΒΑΛ (ΚΑ)	124,100,815	0.3	104.99	0.42	K		0.846	0.848	-0.24	3.209	0.17	0.14	2011
ΕΤΕΜ	ΕΤΕΜ (ΚΑ)	30,009,210	0.31	6.18	0.02	K		0.206	0.208	-0.96	9.135	---	---	2011
Μη Σιδηρούχα Μέταλλα														
2 Τίτλοι-Stocks, ΣΥΝΟΛΟ ΚΛΑΔΟΥ :		218,195,489		303.99	1.21									
ΜΥΤΙΛ	ΜΥΤΙΛΗΝΑΙΟΣ (ΚΟ)	116,915,862	1.07	265.40	1.06	K		2.27	2.12	7.08	0.526	0.00	---	2011
ΧΑΚΟΡ	ΧΑΛΚΟΡ (ΚΑ)	101,279,627	0.38	38.59	0.15	K		0.381	0.382	-0.26	6.931	---	---	2011
Χάλυβας														
9 Τίτλοι-Stocks, ΣΥΝΟΛΟ ΚΛΑΔΟΥ :		335,719,086		197.46	0.79									
ΕΑΣΤΡ	ΕΛΑΣΤΡΟΝ (ΚΟ)	18,648,000	1	9.98	0.04	K		0.535	0.499	7.21	6.058	---	---	2011
ΚΟΡΔΕ	ΚΟΡΔΕΛΛΟΥ Χ. ΑΦΟΙ (ΚΟ)	21,224,340	0.42	6.54	0.03	K		0.308	0.290	6.21	8.800	---	---	2011
ΛΕΒΚ	ΛΕΒΕΝΤΕΡΗΣ Ν. (ΚΑ)	8,321,682	0.67	5.10	0.02	K		0.385	0.385	0.00	-3.678	---	---	2011
ΛΕΒΠ	ΛΕΒΕΝΤΕΡΗΣ Ν. (ΠΑ)	2,160,524	0.67			K		0.879	0.879	5.01	-1.005	---	---	2011
ΜΠΤΚ	ΜΠΗΤΡΟΣ ΣΥΜΜΕΤΟΧΙΚΗ (ΚΟ)	15,842,391	1.51	6.02	0.02	K		0.380	0.410	-7.32	12.110	0.00	0.00	2011
ΣΙΔΕ	ΣΙΔΕΝΟΡ (ΚΟ)	96,243,908	0.41	51.20	0.20	K		0.532	0.555	-4.14	1.857	---	---	2011
ΣΙΔΑΜ	ΣΙΔΑΜΑ (ΚΟ)	10,000,000	1.35	6.37	0.03	E		0.637	0.697	-8.61	---	---	---	2011
ΣΩΔΚ	ΣΩΛ/ΓΕΙΑ ΚΟΡΙΝΘΟΥ (ΚΟ)	124,170,201	0.78	106.17	0.42	K		0.855	0.790	8.23	1.800	0.04	0.03	2011
ΤΖΚΑ	ΤΖΙΡΑΚΙΑΝ ΠΡΟΦΙΛ (ΚΑ)	12,700,000	0.45	2.92	0.01	K		0.230	0.220	4.55	9.177	---	---	2011
ΧΑΛΥΒ	ΧΑΛΥΒΔΟΦΥΛΛΩΝ (ΚΟ)	26,408,040	0.3	3.17	0.01	A								
Ορυχεία														
2 Τίτλοι-Stocks, ΣΥΝΟΛΟ ΚΛΑΔΟΥ :		51,579,387		237.87	0.95									
ΑΡΒΑ	S & B ΒΙΟΜΗΧ. ΟΡΥΚΤΑ (ΚΟ)	51,110,687	1	235.62	0.94	K		4.61	4.84	-4.75	3.517	0.01	---	2011
ΜΕΡΚΟ	MERMEREN KOMB. A.D. PR. (ΕΛΠ)	468,700	---	2.25	0.01	K		4.80	4.70	2.13	12.479	---	---	2011
Οικοδομικά Υλικά & Εξαρτήματα														
12 Τίτλοι-Stocks, ΣΥΝΟΛΟ ΚΛΑΔΟΥ :		377,968,902		1,276.65	5.09									
ΑΚΡΠΤ	ΑΚΡΤΙΑΣ (ΚΟ)	13,000,000	1	2.54	0.01	K		0.195	0.224	-12.95	9.452	---	---	2011
ΒΕΤΑΝ	ΒΕΤΑΝΕΣ (ΚΟ)	21,676,536	0.64	1.30	0.01	A								
ΒΙΟΣΚ	UNI BIOS (ΚΟ)	9,177,094	0.3	1.67	0.01	K		0.182	0.020	-9.00	15.138	0.00	0.00	2011
ΗΡΑΚ	ΗΡΑΚΛΗΣ ΑΓΕΤ (ΚΟ)	71,082,707	2.68	135.06	0.54	X		1.90	1.20	58.33	---	---	---	2011
ΙΚΤΙΝ	ΙΚΤΙΝΟΣ ΕΛΛΑΣ (ΚΟ)	28,580,100	0.4	21.52	0.09	K		0.753	0.790	-2.23	7.131	0.18	0.14	2011
ΚΥΡΜ	ΚΥΡΙΑΚΙΔΗΣ Η. - F.H.L. (ΚΟ)	23,416,001	1.1	18.03	0.07	K		0.770	0.755	1.99	7.267	0.16	0.11	2011
ΜΑΘΙΟ	ΜΑΘΙΟΣ ΠΥΡΙΜΑΧΑ (ΚΟ)	9,819,370	0.67	1.50	0.01	K		0.153	0.162	-5.56	14.978	---	---	2011

P/E		Μέγιστο / Προβλεπόμενο 2009 Dividend / Interim Dividend 2009	Μέγιστο / Προβλεπόμενο 2010 Dividend / Interim Dividend 2010	Μερισματοδόση Dividend Yield (%) ⁽¹⁴⁾	Διακιμάνσεις Τιμών Αυγούστου Monthly Price in August		Διακιμάνσεις Τιμών από 1/1/2012 Price Range since 1.1.2012		Αξία Συναλλαγών Value of Transactions ⁽⁹⁾	Συναλλαγές σε Τεμάχια Shares Transactions in Items ⁽⁷⁾ ^(*)	Αριθμός Πράξεων Number of Trades	Μηνιαία Εμπορευσιμότητα Monthly Marketability (%)	Securities ⁽¹⁾
πριν φόρων before tax	μετά φόρων after tax				Κατώτερη Low	Ανώτερη High	Κατώτερη Low	Ανώτερη High					
(Continued) Icommunications Equipment													
**	---	---	---	---	1.13	1.22	0.84	1.60	2.44	2	1	0.00	SPACE HELLAS SA (CR)
Exploration & Production													
									11,474,066.11	2,382,267	6,252	2.15	: TOTAL OF SECTOR
3.0	3.7	0.25	0.40	8.40	4.60	5.10	3.76	6.38	11,474,066.11	2,382,267	6,252	2.15	MOTOR OIL (CR)
Integrated Oil & Gas													
									4,304,064.49	764,423	3,190	0.23	: TOTAL OF SECTOR
75.7	---	---	---	---	0.61	0.69	0.38	0.70	559.27	881	15	0.00	ELINOIL S.A. (CR)
11.1	15.4	0.45	0.45	7.89	5.17	5.97	3.94	6.44	4,303,505.22	763,542	3,175	0.25	HELLENIC PETROLEUM (CR)
Conventional Electricity													
									20,108,077.37	8,131,147	12,664	3.50	: TOTAL OF SECTOR
---	---	0.79	---	---	2.06	2.81	1.13	4.54	20,108,077.37	8,131,147	12,664	3.50	PPC (CR)
Water													
									752,677.71	226,265	1,217	0.16	: TOTAL OF SECTOR
5.7	7.2	0.11	0.19	4.59	3.36	4.20	2.50	4.42	246,835.82	65,470	329	0.18	THESSALONIKA WATER & SEWERAGE
---	---	0.04	0.17	5.09	2.70	3.38	2.20	4.40	505,841.89	160,795	888	0.15	EYDAP S.A. (CR)
Commodity Chemicals													
									152.37	272	9	0.00	: TOTAL OF SECTOR
4.9	6.4	---	---	---	0.52	0.60	0.45	0.64	152.37	272	9	0.00	ELTON SA (CR)
Specialty Chemicals													
									1,129,546.57	536,985	1,058	0.23	: TOTAL OF SECTOR
---	---	---	---	---	4.70	5.38	4.41	6.16	19,303.35	3,890	83	0.03	DAIOS PLASTICS SA (CR)
---	---	---	---	---	0.21	0.23	0.18	0.34	2,301.40	10,300	9	0.07	DRUCKFARBEN HELLAS (CR)
---	---	---	---	---	0.92	1.15	0.56	1.18	113,246.37	110,745	182	0.25	EURODRIP SA (CR)
---	---	---	---	---	---	---	---	---	0.00	0	0	0.00	PETZETAKIS SA (CR)
---	---	0.04	---	---	0.57	0.64	0.40	0.64	84,715.53	141,054	384	0.31	THRACE PLASTICS SA (CR)
10.8	13.7	---	---	---	4.20	4.65	3.00	4.68	886,668.09	198,050	229	0.72	CRETE PLASTICS SA (CR)
24.1	**	---	---	---	0.31	0.41	0.18	0.45	15,544.84	43,099	112	0.16	CYCLON HELLAS SA (CR)
13.6	---	---	---	---	0.23	0.32	0.21	0.40	7,766.99	29,847	59	0.10	SPIROY AGRICULTURE SA (CR)
Aluminum													
									105,202.27	155,809	451	0.08	: TOTAL OF SECTOR
---	---	---	---	---	0.26	0.33	0.15	0.44	3,823.91	13,073	36	0.08	ALCO HELLAS SA (CR)
---	---	---	---	---	0.19	0.24	0.19	0.34	2,869.17	13,763	71	0.06	ALUMIL (CR)
5.1	6.2	---	---	---	0.79	0.92	0.67	1.43	95,297.40	112,577	301	0.09	ELVAL SA. (CB)
---	---	---	---	---	0.19	0.21	0.16	0.32	3,211.79	16,396	43	0.05	ETEM SA (CB)
Nonferrous Metals													
									8,296,280.44	3,879,025	8,096	1.78	: TOTAL OF SECTOR
**	---	---	---	---	2.00	2.39	1.30	3.44	8,262,742.73	3,792,166	7,961	3.24	MYTILINEOS HOLDINGS (CR)
---	---	---	---	---	0.34	0.42	0.29	0.68	33,537.71	86,859	135	0.09	HALKOR SA (CB)
Steel													
									877,509.36	1,389,229	2,731	0.41	: TOTAL OF SECTOR
---	---	---	---	---	0.42	0.59	0.35	0.68	21,654.36	42,489	346	0.23	ELASTRON (CR)
---	---	---	---	---	0.24	0.31	0.18	0.44	117.74	460	8	0.00	KORDELLOS BROS SA (CR)
---	---	---	---	---	0.39	0.39	0.31	0.39	0.00	0	0	0.00	N. LEVEDERIS SA (CB)
---	---	0.04	0.04	4.95	0.88	0.88	0.88	0.89	0.00	0	0	0.00	N. LEVEDERIS SA (PB)
96.0	**	---	---	---	0.37	0.42	0.20	0.52	5,489.48	14,075	21	0.09	BITROS HOLDING SA (CR)
---	---	---	---	---	0.52	0.62	0.40	1.57	516,249.02	917,933	1,543	0.95	SIDENOR (CR)
---	---	---	---	---	0.53	0.70	0.43	1.11	1,983.02	3,167	28	0.03	SIDMA SA (CR)
20.4	24.6	---	---	---	0.75	0.88	0.43	0.90	331,846.39	410,360	781	0.33	CORINTH PIPEWORKS SA (CR)
---	---	---	---	---	0.21	0.23	0.18	0.32	169.35	745	4	0.01	GIRAKIAN PROFIL SA (CB)
---	---	---	---	---	---	---	---	---	0.00	0	0	0.00	SHEET STEEL SA (CR)
General Mining													
									67,197.35	14,379	227	0.03	: TOTAL OF SECTOR
**	---	---	---	---	4.50	4.90	3.98	5.66	55,884.66	11,933	103	0.02	S & B IND. MINERALS (CR)
---	---	1.06	---	---	4.27	4.90	3.85	6.60	11,312.69	2,446	124	0.52	MERMEREN KOMB. A.D. PR. (GDR)
Building Materials & Fixtures													
									9,159,129.06	1,435,539	3,557	0.38	: TOTAL OF SECTOR
---	---	---	---	---	0.16	0.25	0.16	0.53	2,453.76	10,624	30	0.08	AKRITAS SA (CR)
---	---	---	---	---	---	---	---	---	0.00	0	0	0.00	BETANET (CR)
55.7	55.7	---	---	---	0.12	0.23	0.12	0.92	16,423.09	97,345	126	1.06	UNIBIOS (CR)
---	---	---	---	---	1.15	1.90	1.13	1.98	865,771.27	553,017	444	0.78	HERACLES GEN.CEMENT CO. (CR)
4.1	5.5	0.05	0.02	2.66	0.72	0.85	0.63	0.87	85,566.70	109,296	262	0.38	IKTINOS HELLAS SA (CR)
4.8	7.1	---	---	---	0.74	0.94	0.39	0.94	9,269.01	11,532	77	0.05	KYRIAKIDIS MARBLES SA (CR)
---	---	---	---	---	0.15	0.16	0.15	0.54	1,161.74	7,595	2	0.08	MATHIOS REFRACTORY SA (CR)

Σύμβολο ΟΑΣΗΣ OASHS Code	Χρυσόγραφο (1)	Αριθμός Εισηγμένων Χρυσόγραφων Number of Listed Securities (^)	Ονομαστική Αξία Nominal Value	Χρημ/κή Αξία (Εκατ. Ευρώ) Market Capitalisation (Million Euro) (***)	% στη Συνολική Χρημ/κή Αξία% in Total Market Capitalisation	Κατηγορία - Category (\$)	No Σημείωσης - Note Nr	Τιμή Κλεισίματος Closing Price	Τιμή Κλεισίματος Πρ. Μηνά Previous Month Closing Price	% Μεταβολή Μηνός % Monthly Price Change	% Spread Μηνός % Monthly Spread	Κέρδη ανά Μετοχή Profits per Share		Έτος χρήσης Fiscal year
												προ φόρων before tax	μετά φόρων after tax	
Οικοδομικά Υλικά & Εξαρτήματα (Συνέχεια)														
ΜΟΝΤΑ	ΒΑΡΒΕΡΗΣ Ν. - MODA BAGNO (ΚΟ)	18,810,000	0.4	10.20	0.04	K		0.542	0.267	103.00	5.741	---	---	2011
ΕΥΛΚ	ΙΝΤΕΡΓΟΥΝΤ-ΕΥΛΕΜΠΟΡΙΑ (ΚΟ)	34,986,430	0.44	5.40		K		0.141	0.145	-2.76	6.352	---	---	2011
ΕΥΛΠ	ΙΝΤΕΡΓΟΥΝΤ-ΕΥΛΕΜΠΟΡΙΑ (ΠΟ)	2,566,836	0.44			K		0.183	0.170	7.65	11.643	---	---	2011
ΣΕΛΜΚ	ΣΕΛΜΑΝ (ΚΟ)	60,221,300	0.4	15.96	0.06	E		0.265	0.080	231.25	---	---	---	2011
ΤΙΤΚ	ΤΙΤΑΝ (ΚΟ)	77,063,568	4	1,063.48	4.24	K		13.25	13.00	1.92	0.805	---	---	2011
ΤΙΤΠ	ΤΙΤΑΝ (ΠΟ)	7,568,960	4			K		5.60	5.33	5.07	11.095	---	---	2011
Κατασκευές														
13 Τίτλοι-Stocks, ΣΥΝΟΛΟ ΚΛΑΔΟΥ :		782,275,552		444.83	1.77									
ΑΒΑΞ	J. & P. - ΑΒΑΞ (ΚΟ)	77,694,850	0.58	65.39	0.26	K		0.842	0.835	0.84	2.515	---	---	2011
ΑΕΓΚ	ΑΕΓΚΕΚ (ΚΟ)	33,301,715	0.32	3.36	0.01	E		0.101	0.091	10.99	---	---	---	2011
ΑΘΗΝΑ	ΑΘΗΝΑ (ΚΟ)	49,152,904	0.8	7.47	0.03	X		0.152	0.198	-23.23	---	---	---	2011
ΑΤΤΚ	ΑΤΤΙ - ΚΑΤ (ΚΟ)	81,644,555	0.3	2.20	0.01	E		0.027	0.029	-6.90	---	---	---	2011
ΒΙΟΤ	ΒΙΟΤΕΡ (ΚΟ)	17,579,754	4.16	2.69	0.01	E		0.153	0.107	42.99	---	---	---	2011
ΓΕΚΤΕΡΝΑ	ΓΕΚΤΕΡΝΑ (ΚΟ)	85,882,688	0.57	81.42	0.32	K		0.948	0.865	9.60	1.146	---	---	2011
ΔΙΕΚΑ	ΔΙΕΚΑΤ (ΚΟ)	17,894,046	0.59	1.79	0.01	A						---	---	
ΔΟΜΚ	ΔΟΜΙΚΗ ΚΡΗΤΗΣ (ΚΟ)	15,878,748	0.48	6.75	0.03	K		0.425	0.419	1.43	10.561	---	---	2011
ΕΔΡΑ	ΕΔΡΑΣΗ - ΦΑΛΛΙΔΑΣ Χ. (ΚΟ)	7,847,611	1.2	1.05	0.00	A		0.134	0.062	116.13	---	---	---	
ΕΚΤΕΡ	ΕΚΤΕΡ (ΚΟ)	11,250,000	0.56	3.94	0.02	K		0.350	0.302	15.89	7.694	---	---	2011
ΕΛΛΑΚΤΩ	ΕΛΛΑΚΤΩΡ (ΚΟ)	177,001,313	1.03	217.71	0.87	K		1.23	1.04	18.27	1.156	---	---	
ΙΝΚΑΤ	ΙΝΤΡΑΚΤ (ΚΟ)	23,154,250	1.36	10.65	0.04	K		0.460	0.451	2.00	2.859	0.09	0.02	2011
ΚΑΜ	ΚΛΟΥΚΙΝΑΣ - ΛΑΓΠΑΣ (ΚΟ)	40,219,218	0.3	16.45	0.07	K		0.409	0.280	46.07	21.732	---	---	2011
ΜΕΣΟΧ	ΜΕΣΟΧΩΡΙΤΗ ΑΦΟΙ (ΚΟ)	22,000,000	0.44	2.64	0.01	A						---	---	
ΜΗΦΚ	ΜΗΧΑΝΙΚΗ (ΚΟ)	66,937,526	0.7	15.05	0.06	A		0.181	0.172	5.23	---	---	---	
ΜΗΦΠ	ΜΗΧΑΝΙΚΗ (ΠΟ)	25,968,987	0.7			A		0.113	0.115	-1.74	---	---	---	
ΜΟΧΛ	ΜΟΧΛΟΣ (ΚΟ)	4,588,137	16	4.13	0.02	K		0.900	0.998	-9.82	9.468	---	---	2011
ΠΡΑ	ΠΡΟΟΔΕΥΤΙΚΗ (ΚΟ)	24,319,250	0.3	2.14	0.01	K		0.088	0.090	-2.22	6.734	---	---	
Υλικά Συσκευασίας														
6 Τίτλοι-Stocks, ΣΥΝΟΛΟ ΚΛΑΔΟΥ :		371,124,440		76.65	0.31									
ΒΙΣ	ΒΙΣ (ΚΟ)	4,968,600	2.88	3.03	0.01	K		0.610	0.855	-29.48	11.588	---	---	2011
ΚΑΡΤΖ	ΚΑΡΑΤΖΗ (ΚΟ)	14,679,792	1.44	27.01	0.11	K		1.84	1.87	-1.60	8.606	0.38	0.38	2011
ΜΑΙΚ	ΜΑΪΛΛΗΣ ΜΙ. (ΚΟ)	322,925,288	0.3	21.96	0.09	E		0.068	0.072	-5.56	---	---	---	2011
ΠΑΠ	ΠΑΪΡΗΣ ΠΛΑΣΤΙΚΩΝ (ΚΟ)	4,971,466	1.46	1.74	0.01	K		0.350	0.385	-9.09	7.887	---	---	2011
ΠΠΑΚ	PAPERPACK (ΚΟ)	11,859,270	0.3	1.11	0.00	K		0.094	0.090	4.44	7.229	---	---	2011
ΦΛΕΞΟ	FLEXORACK (ΚΟ)	11,720,024	0.53	21.80	0.09	K		1.86	1.75	6.29	13.917	0.35	0.28	2011
Διαφοροποιημένες Βιομηχανίες														
1 Τίτλοι-Stocks, ΣΥΝΟΛΟ ΚΛΑΔΟΥ :		199,474,091		414.91	1.65									
ΒΙΟΧΚ	ΒΙΟΧΑΛΚΟ (ΚΑ)	199,474,091	0.3	414.91	1.65	K		2.08	2.19	-5.02	0.759	---	---	2011
Ηλεκτρικά Μέρη & Εξοπλισμός														
2 Τίτλοι-Stocks, ΣΥΝΟΛΟ ΚΛΑΔΟΥ :		35,678,860		36.65	0.15									
ΑΙΚΑΤ	NEXANS ΕΛΛΑΣ (ΚΟ)	6,132,500	1.25	10.06	0.04	K		1.64	1.62	1.23	11.019	---	---	2011
ΕΙΚΑ	ΕΛΛΗΝΙΚΑ ΚΑΛΩΔΙΑ (ΚΟ)	29,546,360	0.71	26.59	0.11	K		0.900	1.04	-13.46	3.503	---	---	
Εμπορικά Οχήματα και Φορτηγά														
2 Τίτλοι-Stocks, ΣΥΝΟΛΟ ΚΛΑΔΟΥ :		45,680,678		39.43	0.16									
ΕΛΤΚ	ΕΛΤΡΑΚ (ΚΟ)	15,146,404	0.34	26.81	0.11	K		1.77	1.78	-0.56	11.002	0.04	0.05	2011
ΝΕΩΡΣ	ΝΕΩΡΙΟΝ (ΚΟ)	23,463,874	0.8	2.93	0.01	A		0.125	0.160	-21.88	---	---	---	
ΠΕΤΡΟ	ΠΕΤΡΟΠΟΥΛΟΣ ΠΕΤΡΟΣ (ΚΟ)	7,070,400	0.93	9.69	0.04	K		1.37	1.30	5.38	3.988	---	0.31	2011
Μηχανήματα Βιομηχανικού Εξοπλισμού														
5 Τίτλοι-Stocks, ΣΥΝΟΛΟ ΚΛΑΔΟΥ :		165,677,502		504.65	2.01									
ΚΛΕΜ	KLEEMAN HELLAS (ΚΟ)	23,648,700	0.33	15.51	0.06	K		0.656	0.695	-5.61	7.711	---	---	2011
ΜΕΒΑ	MEVACO (ΚΟ)	10,500,000	0.9	9.56	0.04	K		0.910	0.978	-6.95	4.995	0.17	0.12	2011
ΜΕΤΚ	ΜΕΤΚΑ (ΚΟ)	51,950,600	0.32	300.27	1.20	K		5.78	6.06	-4.62	0.999	2.67	2.13	2011
ΣΠΙΝΤ	SPIDER - ΠΕΤΣΙΟΣ Ν.& ΥΙΟΙ (ΚΟ)	29,060,950	0.34	2.50	0.01	E		0.086	0.077	11.69	---	---	---	2011
ΦΡΙΓΟ	FRIGOGLOSS (ΚΟ)	50,517,252	0.3	176.81	0.70	K		3.50	3.49	0.29	1.081	---	---	2011
Υπηρεσίες Μεταφορών														
2 Τίτλοι-Stocks, ΣΥΝΟΛΟ ΚΛΑΔΟΥ :		71,845,744		398.35	1.59									
ΙΜΠΙΕ	ΙΜΠΕΡΙΟ (ΚΟ)	36,765,744	0.35	0.96	0.00	A								
ΟΛΘ	ΟΛΘ (ΚΟ)	10,080,000	3	137.89	0.55	K		13.68	12.48	9.62	4.824	1.52	1.20	2011
ΟΛΠ	ΟΛΠ (ΚΟ)	25,000,000	2	259.50	1.03	K		10.38	9.58	8.46	2.913	0.43	0.26	2011
Υποστηρικτικές Υπηρεσίες προς Επιχειρήσεις														
4 Τίτλοι-Stocks, ΣΥΝΟΛΟ ΚΛΑΔΟΥ :		64,114,724		47.42	0.19									
ΕΣΥΜΒ	ΕΥΡΩΣΥΜΒΟΥΛΟΙ (ΚΟ)	7,347,600	0.6	20.50	0.08	E		2.79	2.79	0.00	---	---	---	2011
ΛΥΚ	INFORM ΛΥΚΟΣ Π. (ΚΟ)	20,578,374	0.62	16.07	0.06	K		0.781	0.770	1.43	8.398	---	---	2011
ΝΙΟΥΣ	ΕΙΔΗΣΕΟΦΩΝΙΚΗ ΕΛΛΑΣ (ΚΟ)	27,848,000	0.3	5.85	0.02	K		0.210	0.229	-2.80	11.377	0.06	0.04	2011
ΧΑΪΔΕ	ΧΑΪΔΕΜΕΝΟΣ (ΚΟ)	8,340,750	1.2	5.00	0.02	K		0.600	0.540	11.11	14.716	---	---	2011

P/E		Μέσος / Προβλεπόμενα 2009 Dividend / Interim Dividend 2009	Μέσος / Προβλεπόμενα 2010 Dividend / Interim Dividend 2010	Μερισματοδόση Dividend Yield (%) ⁽¹⁴⁾	Διακυμάνσεις Τιμών Αυγούστου Monthly Price in August		Διακυμάνσεις Τιμών από 1/1/2012 Price Range since 1.1.2012		Αξία Συναλλαγών Value of Transactions ⁽⁹⁾	Συναλλαγές σε Τεμάχια Shares Transactions in Items ⁽⁷⁾ (^(*))	Αριθμός Πράξεων Number of Trades	Μηνιαία Εμπορευσιμότητα Monthly Marketability (%)	Securities ⁽¹¹⁾
πριν φόρων before tax	μετά φόρων after tax				Κατώτερη Low	Ανώτερη High	Κατώτερη Low	Ανώτερη High					
(Continued) Building Materials & Fixtures													
---	---	---	---	---	0.29	0.54	0.17	0.54	331.30	765	25	0.00	VARVERIS - MODA BAGNO SA (CR)
---	---	---	---	---	0.14	0.16	0.14	0.20	766.24	5,336	9	0.02	INTERWOOD-XYLEMPORIA (CR)
---	---	---	---	---	0.18	0.20	0.17	0.38	121.35	640	8	0.02	INTERWOOD-XYLEMPORIA (PR)
---	---	---	---	---	0.08	0.28	0.05	0.28	310.83	2,801	22	0.00	SHELMAN SA (CR)
---	---	0.08	---	---	12.40	13.30	10.07	15.40	8,161,499.66	633,677	2,506	0.82	TITAN CEMENT (CR)
---	---	0.19	---	---	5.08	5.90	4.00	6.49	15,454.11	2,911	46	0.04	TITAN CEMENT CO. (PR)
Heavy Construction													
2,936,615.30									3,469,576 6,936 0.44				: TOTAL OF SECTOR
---	---	0.04	---	---	0.76	0.87	0.55	1.10	234,953.12	291,978	1,100	0.38	J & P - AVAX SA (CR)
---	---	---	---	---	0.07	0.12	0.07	0.18	4,218.58	45,479	97	0.14	AEGEK (CR)
---	---	---	---	---	0.15	0.19	0.10	0.20	345.26	2,240	4	0.00	ATHENA SA (CR)
---	---	---	---	---	0.02	0.04	0.01	0.06	1,276.80	53,183	83	0.07	ATTI - KAT SA (CR)
---	---	---	---	---	0.08	0.15	0.05	0.23	7,862.31	67,318	72	0.38	BIOTER SA (CR)
---	---	---	---	---	0.82	0.97	0.47	1.23	725,559.91	811,456	2,057	0.94	GEK TERNA (CR)
---	---	---	---	---	0.00	0.00	0.00	0.00	0.00	0	0	0.00	DIEKAT SA (CR)
---	---	---	---	---	0.39	0.43	0.35	0.67	86.13	211	4	0.00	DOMIKI KRITIS SA (CR)
---	---	---	---	---	0.06	0.13	0.03	0.17	710.06	8,732	17	0.11	EDRASIS - C. PSALLIDAS SA (CR)
---	---	---	---	---	0.27	0.35	0.25	0.46	42,334.40	138,931	214	1.23	EKTER SA (CR)
---	---	0.03	---	---	1.01	1.29	0.60	1.55	1,766,660.01	1,478,812	2,478	0.84	ELLAKTOR (CR)
5.3	26.1	---	---	---	0.40	0.49	0.31	0.79	59,704.11	134,787	428	0.58	INTRACOM CONSTR. (CR)
---	---	---	---	---	0.25	0.42	0.23	0.43	6,220.49	20,068	74	0.05	KLOUKINAS - LAPPAS SA (CR)
---	---	---	---	---	0.00	0.00	0.00	0.00	0.00	0	0	0.00	MESOCHORITI BROS SA (CR)
---	---	---	---	---	0.15	0.18	0.10	0.23	58,267.81	326,811	175	0.49	MICHANIKI SA (CR)
---	---	---	---	---	0.09	0.13	0.07	0.18	7,018.80	61,623	73	0.24	MICHANIKI SA (PR)
---	---	---	---	---	0.77	1.09	0.53	1.24	20,842.31	21,047	49	0.46	MOCHLOS SA (CR)
---	---	---	---	---	0.07	0.09	0.06	0.19	555.20	6,900	11	0.03	PROODEFTIKH SA (CR)
Containers & Packaging													
204,419.74									559,727 305 0.15				: TOTAL OF SECTOR
---	---	---	---	---	0.61	0.87	0.54	1.10	8,697.87	13,686	17	0.28	VIS SA (CR)
4.8	4.9	0.07	---	---	1.69	1.87	1.58	2.08	7,906.70	4,486	27	0.03	KARATZIS SA (CR)
---	---	---	---	---	0.06	0.08	0.06	0.12	22,139.04	328,224	103	0.10	M.J. MAILLIS SA (CR)
---	---	---	---	---	0.35	0.39	0.31	0.46	210.35	601	2	0.01	PAIRIS SA (CR)
---	---	---	---	---	0.08	0.10	0.05	0.13	10,652.35	126,145	66	1.06	PAPERPACK (CR)
5.3	6.6	---	---	---	1.53	2.00	0.91	8.40	154,813.43	86,585	90	0.74	FLEXOPACK SA (CR)
Diversified Industrials													
4,887,908.21									2,305,639 4,087 1.16				: TOTAL OF SECTOR
---	---	---	---	---	1.88	2.39	1.54	3.78	4,887,908.21	2,305,639	4,087	1.16	VIOHALCO (CB)
Electrical Components & Equipment													
135,139.43									133,847 408 0.38				: TOTAL OF SECTOR
---	---	0.10	---	---	1.46	1.75	1.20	2.14	16,554.33	10,528	63	0.17	NEXANS HELLAS SA (CR)
---	---	---	---	---	0.89	1.06	0.80	1.89	118,585.10	123,319	345	0.42	HELLENIC CABLES SA (CR)
Commercial Vehicles & Trucks													
15,471.12									18,400 171 0.04				: TOTAL OF SECTOR
43.3	38.3	0.09	---	---	1.61	2.14	1.29	2.14	9,709.98	5,261	82	0.03	ELTRAK SA (CR)
---	---	---	---	---	0.10	0.13	0.08	0.29	1,099.59	9,600	18	0.04	NEORION SA (CR)
---	4.5	---	---	---	1.21	1.39	1.01	1.87	4,661.55	3,539	71	0.05	PETROPOULOS PETROS (CR)
Industrial Machinery													
7,726,362.14									1,488,473 6,109 0.90				: TOTAL OF SECTOR
---	---	0.05	---	---	0.61	0.70	0.50	0.86	45,950.27	71,664	190	0.30	KLEEMAN HELLAS SA (CR)
5.4	7.4	---	---	---	0.91	0.98	0.89	1.20	3,097.63	3,366	9	0.03	MEVACO SA (CR)
2.2	2.7	0.48	---	12.98	5.77	6.53	5.48	8.48	6,544,203.81	1,062,691	4,033	2.05	METKA (CR)
---	---	---	---	---	0.05	0.10	0.05	0.14	1,076.55	16,194	44	0.06	SPIDER METAL INDUSTRY SA (CR)
---	---	---	---	---	3.15	3.65	2.60	5.65	1,132,033.88	334,558	1,833	0.66	FRIGOGLOSS SA (CR)
Transportation Services													
747,956.54									67,515 527 0.09				: TOTAL OF SECTOR
---	---	---	---	---	0.00	0.00	0.00	0.00	0.00	0	0	0.00	IMPERIO SA (CR)
9.0	11.4	0.21	0.40	2.92	12.20	13.78	8.80	13.78	378,770.53	29,703	217	0.29	TPA SA (CR)
24.2	40.1	0.02	0.01	0.10	9.41	10.38	7.06	12.22	369,186.01	37,812	310	0.15	P.P.A. S.A. (CR)
Business Support Services													
28,120.21									69,539 140 0.11				: TOTAL OF SECTOR
---	---	---	---	---	2.79	2.79	1.96	2.98	5,580.00	2,000	2	0.03	EUROCONSULTANTS S.A. (CR)
---	---	0.03	---	---	0.68	0.80	0.60	0.91	11,534.95	15,632	50	0.08	INFORM P. LYKOS SA (CR)
3.8	5.4	0.03	0.01	6.26	0.20	0.25	0.16	0.33	10,546.49	50,923	70	0.18	NEWSPHONE HELLAS SA (CR)
---	---	---	---	---	0.45	0.61	0.41	0.94	458.77	984	18	0.01	HAIDEMENOS SA (CR)

Σύμβολο ΟΔΣΗΣ OASHS Code	Χρεόγραφο (1)	Αριθμός Εισηγμένων Χρεογράφων Number of Listed Securities (Λ)	Ονομαστική Αξία Nominal Value	Χρημ/κή Αξία (Εκατ. Ευρώ) Market Capitalisation (Million Euro) (***)	% στη Συνολική Χρημ/κή Αξία% in Total Market Capitalisation	Κατηγορία - Category (\$)	No Σημείωσης - Note Nr	Τιμή Κλεισίματος Closing Price	Τιμή Κλεισίματος Πρ. Μηνός Previous Month Closing Price	% Μεταβολή Μηνός % Monthly Price Change	% Spread Μηνός % Monthly Spread	Κέρδη ανά Μετοχή Profits per Share		Έτος χρήσης Fiscal year
												προ φόρων before tax	μετά φόρων after tax	
Προμηθευτές Βιομηχανίας														
3 Τίτλοι-Stocks, ΣΥΝΟΛΟ ΚΛΑΔΟΥ :		61,874,986		18.88	0.08									
ΒΟΣΥΣ	ΒΟΓΙΑΤΖΟΓΛΟΥ SYSTEMS (ΚΟ)	6,325,000	0.6	6.33	0.03	K		1.00	0.910	9.89	16.406	---	---	2011
ΓΕΒΚΑ	ΓΕΝΙΚΗ ΕΜΠΟΡΙΟΥ (ΚΟ)	24,060,000	0.3	9.09	0.04	K		0.378	0.340	11.18	19.723	0.04	0.03	2011
ΔΙΟΝ	DIONIC (ΚΟ)	31,489,986	0.3	3.46	0.01	K		0.110	0.130	-15.38	3.133	---	---	2011
Απόσταξη & Ονοπααραγωγή														
3 Τίτλοι-Stocks, ΣΥΝΟΛΟ ΚΛΑΔΟΥ :		42,524,440		5.87	0.02									
ΚΤΗΛΑ	ΚΤΗΜΑ Κ. ΛΑΖΑΡΙΔΗ (ΚΟ)	15,804,800	0.3	3.79	0.02	K		0.240	0.238	0.84	11.077	---	---	2011
ΜΠΟΚΑ	ΜΠΟΥΤΑΡΗΣ Ι. & ΥΙΟΣ (ΚΑ)	25,179,640	0.6	2.08	0.01	E		0.074	0.110	-32.73	---	---	---	2011
ΜΠΟΠΑ	ΜΠΟΥΤΑΡΗΣ Ι. & ΥΙΟΣ (ΠΑ)	1,540,000	0.6			E		0.140	0.120	16.67	---	---	---	2011
Αναψυκτικά														
1 Τίτλοι-Stocks, ΣΥΝΟΛΟ ΚΛΑΔΟΥ :		366,547,342		5,446.89	21.70									
ΕΕΕΚ	COCA - COLA ΤΡΙΑ ΕΥΣΙΛΟΝ (ΚΟ)	366,547,342	1.01	5,446.89	21.70	K		14.86	14.25	4.28	0.442	---	---	2011
Γεωργία & Αλιεία														
8 Τίτλοι-Stocks, ΣΥΝΟΛΟ ΚΛΑΔΟΥ :		215,873,438		74.47	0.30									
ΓΑΛΛΕ	ΓΑΛΛΕΙΔΙ (ΚΟ)	14,076,360	0.37	6.90	0.03	K		0.490	0.411	19.22	10.507	0.05	0.06	2011
ΔΙΧΘ	ΔΙΑΣ ΙΧΘ/ΓΕΙΕΣ (ΚΟ)	30,159,583	0.47	24.13	0.10	X		0.800	0.800	0.00	---	---	---	2011
ΕΛΔΘ	ΕΛΛΗΝΙΚΕΣ ΔΙΘΥΟΚΑΛ/ΡΓΕΙΕΣ (ΚΟ)	30,390,000	0.31	3.49	0.01	E		0.115	0.060	91.67	---	0.00	0.01	2011
ΕΥΡΩΣ	ΕΥΡΩΣΥΜΜΕΤΟΧΕΣ (ΚΟ)	10,959,789	0.3	1.46	0.01	Δ		0.133	0.112	18.75	---	0.01	0.01	2011
ΙΠΓΚ	ΙΠΠΟΤΟΥΡ (ΚΑ)	23,275,023	0.57	9.98	0.04	E		0.429	0.429	0.00	---	---	---	2011
ΚΡΕΚΑ	ΚΡΕΚΑ (ΚΟ)	7,125,216	0.65	1.85	0.01	K		0.259	0.290	-10.69	8.507	---	---	2011
ΝΗΡ	ΝΗΡΕΥΣ (ΚΟ)	63,652,283	1.34	19.41	0.08	K		0.305	0.298	2.35	2.708	0.16	0.15	2011
ΣΕΛΟ	ΣΕΛΟΝΤΑ (ΚΟ)	36,235,184	1	7.25	0.03	K		0.200	0.353	-43.34	9.830	---	---	2011
Τρόφιμα														
15 Τίτλοι-Stocks, ΣΥΝΟΛΟ ΚΛΑΔΟΥ :		347,939,818		149.86	0.60									
ΕΒΖ	ΕΛ. ΒΙΟΜ. ΖΑΧΑΡΗΣ (ΚΑ)	36,748,909	0.73	31.24	0.12	K		0.850	0.817	4.04	4.845	---	---	2011
ΕΒΡΟΦ	ΕΒΡΟΦΑΡΜΑ (ΚΟ)	13,673,200	0.88	4.62	0.02	K		0.338	0.335	0.90	8.772	---	---	2011
ΕΛΓΕΚ	ΕΛΓΕΚΑ (ΚΟ)	31,937,030	1.6	8.78	0.03	K		0.275	0.280	-1.79	9.319	---	---	2011
ΕΛΜΠΙ	ELBISCO ΣΥΜΜΕΤΟΧΩΝ (ΚΑ)	53,760,000	1.5	5.81	0.02	X		0.108	0.108	0.00	---	0.01	0.00	2011
ΚΑΝΑΚ	ΚΑΝΑΚΗΣ Σ. (ΚΟ)	7,500,000	0.66	8.70	0.03	K		1.16	1.15	0.87	9.191	0.19	0.12	2011
ΚΑΡΔ	ΚΑΡΔΑΣΙΔΑΡΗΣ (ΚΟ)	21,920,570	0.3	3.07	0.01	A								2011
ΚΕΠΕΝ	ΚΕΠΕΝΟΥ ΜΥΛΟΙ (ΚΟ)	6,700,000	0.8	3.99	0.02	X		0.595	0.800	-25.63	---	0.19	0.17	2011
ΚΜΟΛ	ΚΑΡΑΜΟΛΕΓΚΟΣ (ΚΟ)	9,742,920	0.4	7.77	0.03	K		0.797	0.651	24.02	15.818	0.34	0.26	2011
ΚΡΕΤΑ	ΚΡΕΤΑ ΦΑΡΜ (ΚΟ)	29,480,000	0.42	9.40	0.04	K		0.319	0.336	-5.06	4.305	0.01	---	2011
ΚΡΙ	ΚΡΙ - ΚΡΙ (ΚΟ)	33,065,136	0.38	24.86	0.10	K		0.752	0.624	20.51	7.467	0.10	0.09	2011
ΛΟΥΛΗ	ΛΟΥΛΗ ΜΥΛΟΙ (ΚΟ)	15,222,276	0.64	20.09	0.08	K		1.32	1.43	-7.69	11.079	0.34	0.26	2011
ΝΙΚΑΣ	ΝΙΚΑΣ (ΚΟ)	20,231,328	0.9	10.12	0.04	E		0.500	0.570	-12.28	---	---	---	2011
ΝΤΡΙΑΡΤ	NUTRIART (ΚΟ)	42,501,273	0.3	2.21	0.01	E		0.052	0.040	30.00	---	---	---	2011
ΠΕΡΣ	ΠΕΡΣΕΥΣ (ΚΟ)	17,240,776	0.37	1.67	0.01	X		0.097	0.097	0.00	---	0.06	0.05	2011
ΣΑΡΑΝ	ΣΑΡΑΝΤΟΠΟΥΛΟΣ ΚΥΛ/ΜΥΛΟΙ (ΚΟ)	4,181,450	0.5	4.81	0.02	K		1.15	1.15	0.00	15.154	0.53	0.38	2011
ΧΙΦΑΝ	ΧΑΤΖΗΦΡΑΝΙΩΤΗ Ε. ΥΙΟΙ (ΚΟ)	4,034,950	0.68	2.72	0.01	K		0.674	0.676	-0.30	9.340	---	---	2011
Διαρκή Καταναλωτικά Αγαθά														
5 Τίτλοι-Stocks, ΣΥΝΟΛΟ ΚΛΑΔΟΥ :		272,235,115		86.06	0.34									
ΓΕΔ	Γ.Ε. ΔΗΜΗΤΡΙΟΥ (ΚΟ)	77,376,446	0.34	5.73	0.02	K		0.074	0.070	5.71	3.332	---	---	2011
ΕΜΔΚΟ	ΕΜΠΟΡΙΚΟΣ ΔΕΣΜΟΣ (ΚΟ)	24,605,397	0.4	2.13	0.01	A								2011
ΕΜΔΠΟ	ΕΜΠΟΡΙΚΟΣ ΔΕΣΜΟΣ (ΠΟ)	1,182,903	0.4			A								2011
ΕΦΤΖΙ	F.G. EUROPE (ΚΟ)	52,800,154	0.3	25.92	0.10	K		0.491	0.499	-1.60	10.561	0.10	0.08	2011
ΖΑΜΠΑ	ΖΑΜΠΑ (ΚΑ)	1,002,280	1.9	4.02	0.02	Δ		4.01	4.00	0.25	---	0.16	0.07	2011
ΖΑΝΥΟ	ΖΑΝΥΟ ΕΛΛΑΣ (ΚΟ)	51,083,993	1	1.02	0.00	A								2011
ΥΑΛΚΟ	ΥΑΛΚΟ - ΚΩΝΣΤΑΝΤΙΝΟΥ (ΚΑ)	13,191,620	0.62	1.95	0.01	E		0.148	0.143	3.50	---	---	---	2011
ΦΡΑΚ	FOURLIS ΣΥΜΜΕΤΟΧΩΝ (ΚΟ)	50,992,322	1	45.28	0.18	K		0.888	0.851	4.35	2.273	---	---	2011
Έπιπλα														
4 Τίτλοι-Stocks, ΣΥΝΟΛΟ ΚΛΑΔΟΥ :		93,222,150		17.17	0.07									
ΒΑΡΓ	ΒΑΡΑΓΚΗΣ (ΚΟ)	6,459,132	0.62	2.65	0.01	E		0.410	0.410	0.00	---	---	---	2011
ΒΙΟΚΑ	ΒΙΟΚΑΡΠΕΤ (ΚΟ)	23,986,500	1.05	7.53	0.03	K		0.314	0.360	-12.78	13.107	---	---	2011
ΔΡΟΜΕ	ΔΡΟΜΕΑΣ (ΚΟ)	34,720,000	0.31	5.59	0.02	K		0.161	0.244	-34.02	9.270	---	---	2011
ΣΑΤΟΚ	SATO ΑΕ (ΚΟ)	28,056,518	0.53	1.40	0.01	E		0.050	0.110	-54.55	---	---	---	2011
Κατασκευή Κατοικιών														
1 Τίτλοι-Stocks, ΣΥΝΟΛΟ ΚΛΑΔΟΥ :		33,125,000		40.74	0.16									
ΟΛΥΜΠ	ΤΕΧΝΙΚΗ ΟΛΥΜΠΙΑΚΗ (ΚΟ)	33,125,000	5	40.74	0.16	K		1.23	1.24	-0.81	6.113	---	---	2011
Παιχνίδια														
2 Τίτλοι-Stocks, ΣΥΝΟΛΟ ΚΛΑΔΟΥ :		231,086,343		472.49	1.88									
ΜΠΕΛΑ	JUMBO (ΚΟ)	129,962,537	1.4	461.37	1.84	K		3.55	3.03	17.16	0.818	0.79	0.60	2012
ΣΕΝΤΡ	CENTRIC ΣΥΜΜΕΤΟΧΩΝ (ΚΟ)	101,123,806	0.36	11.12	0.04	K		0.110	0.137	-19.71	7.693	---	---	2011

P/E		Μέγιστο / Προσέγγιση 2009 Dividend / Interim Dividend 2009	Μέγιστο / Προσέγγιση 2010 Dividend / Interim Dividend 2010	Μερισματοδόση Dividend Yield (%) (14)	Διακινούμενες Τιμών Αυγούστου Monthly Price in August		Διακινούμενες Τιμών από 1/1/2012 Price Range since 1.1.2012		Αξία Συναλλαγών Value of Transactions (9)	Συναλλαγές σε Τεμάχια Shares Transactions in Items (7) (1)	Αριθμός Πράξεων Number of Trades	Μηνιαία Εμπορευσιμότητα Monthly Marketability (%)	Securities (11)
πριν φόρων before tax	μετά φόρων after tax				Κατώτερη Low	Ανώτερη High	Κατώτερη Low	Ανώτερη High					
Industrial Suppliers													
142,253.56									905,912	798	1.46	: TOTAL OF SECTOR	
---	---	---	---	---	0.82	1.00	0.81	1.35	536.20	610	3	0.01	VOGIATZOGLOU SYSTEMS SA (CR)
9.3	12.0	---	0.02	4.50	0.31	0.38	0.28	0.41	46,722.63	137,775	80	0.57	GEN. COMMERCIAL & IND.SA (CR)
---	---	---	---	---	0.10	0.14	0.07	0.74	94,994.73	767,527	715	2.44	DIONIC (CR)
Distillers & Vintners													
5,777.95									58,741	63	0.14	: TOTAL OF SECTOR	
---	---	---	---	---	0.23	0.26	0.18	0.26	1,161.76	4,711	11	0.03	KTIMA KOSTAS LAZARIDIS SA (CR)
---	---	---	---	---	0.07	0.11	0.07	0.13	3,842.23	48,366	46	0.19	J.BOUTARIS & SON HOLD. SA (CB)
---	---	---	---	---	0.12	0.14	0.12	0.50	773.96	5,664	6	0.37	J.BOUTARIS & SON HOLD. (PB)
Soft Drinks													
35,657,269.59									2,472,663	8,863	0.67	: TOTAL OF SECTOR	
---	---	---	---	---	13.62	15.50	11.27	15.79	35,657,269.59	2,472,663	8,863	0.67	COCA - COLA HBC (CR)
Farming & Fishing													
95,292.49									332,235	850	0.15	: TOTAL OF SECTOR	
9.5	8.7	---	---	---	0.38	0.49	0.29	0.58	885.86	2,283	18	0.02	GALAXIDI S.A. (CR)
---	---	---	---	---	0.80	0.80	0.70	1.28	0.00	0	0	0.00	DIAS A/C (CR)
25.8	13.6	---	---	---	0.05	0.12	0.03	0.12	790.25	10,498	42	0.03	HELLENIC FISHFARMING SA (CR)
10.4	10.4	---	---	---	0.11	0.13	0.02	0.13	26.60	200	2	0.00	EUROHOLDINGS CAPITAL CORP (CR)
---	---	---	---	---	0.43	0.43	0.42	0.55	0.00	0	0	0.00	IPPOTOUR SA (CB)
---	---	---	---	---	0.25	0.29	0.20	0.45	2,786.77	10,091	16	0.14	KRE.KA SA (CR)
1.9	2.0	---	---	---	0.28	0.35	0.23	0.57	84,307.46	282,999	666	0.44	NIREFS SA (CR)
---	---	---	---	---	0.19	0.35	0.19	0.67	6,495.55	26,164	106	0.07	SELONDA AQUACULTURE SA (CR)
Food Products													
313,964.67									586,557	1,209	0.17	: TOTAL OF SECTOR	
---	---	---	---	---	0.79	0.97	0.50	1.07	141,074.34	160,636	542	0.44	HEL. SUGAR INDUSTRY SA (CB)
---	---	---	---	---	0.30	0.34	0.22	0.44	998.78	3,072	24	0.02	EVROFARMA SA (CR)
---	---	---	---	---	0.26	0.31	0.16	0.39	18,047.50	62,182	36	0.19	ELGEKA SA (CR)
14.4	30.6	---	---	---	0.11	0.11	0.11	0.48	457.64	4,196	6	0.01	ELBISCO S.A. (CB)
6.2	9.6	---	---	---	1.00	1.16	1.00	1.70	2,244.11	2,159	15	0.03	S.KANAKIS SA (CR)
---	---	---	---	---	---	---	---	---	0.00	0	0	0.00	CARDASSILARIS SA (CR)
3.2	3.6	---	---	---	0.60	0.80	0.60	0.99	76.00	100	1	0.00	MILLS KEPENOS (CR)
2.4	3.1	0.01	---	1.25	0.59	0.80	0.48	0.87	692.62	998	17	0.01	KARAMOLEGOS SA (CR)
47.5	---	---	---	---	0.31	0.35	0.20	0.90	76,584.81	235,271	320	0.80	KRETA FARM SA (CR)
7.6	8.3	---	---	---	0.60	0.77	0.52	0.77	42,750.57	60,135	144	0.18	KRI-KRI S.A. (CR)
3.9	5.1	---	---	---	1.30	1.54	1.12	1.62	25,471.24	17,835	57	0.12	LOULIS MILLS SA (CR)
---	---	---	---	---	0.50	0.68	0.43	0.70	3,721.41	7,110	17	0.04	NIKAS SA (CR)
---	---	---	---	---	0.04	0.05	0.04	0.13	1,608.66	32,631	27	0.08	NUTRIART (CR)
1.6	1.8	---	---	---	0.10	0.10	0.02	0.31	0.00	0	0	0.00	PERSEUS SA (CR)
2.2	3.1	---	---	---	1.15	1.15	1.01	1.15	195.50	170	1	0.00	FLOUR MILLS SARANTOPOULOS SA (CR)
---	---	---	---	---	0.65	0.68	0.42	0.78	41.49	62	2	0.00	CHATZIKRANIOTIS & SONS SA (CR)
Durable Household Products													
443,528.64									715,355	1,239	0.26	: TOTAL OF SECTOR	
---	---	---	---	---	0.05	0.08	0.05	0.14	14,114.11	231,639	202	0.30	G.E. DIMITRIOU (CR)
---	---	---	---	---	---	---	---	---	0.00	0	0	0.00	EMPORIKOS DESMOS SA (CR)
---	---	---	---	---	---	---	---	---	0.00	0	0	0.00	EMPORIKOS DESMOS SA (PR)
4.7	6.2	---	---	---	0.44	0.53	0.36	0.56	4,509.91	9,371	84	0.02	F.G. EUROPE S.A. (CR)
25.8	54.3	0.25	0.27	6.73	4.00	4.01	3.28	7.44	1,482.00	370	2	0.04	ZAMPA SA (CB)
---	---	---	---	---	---	---	---	---	0.00	0	0	0.00	SANYO HELLAS HOLD. (CR)
---	---	---	---	---	0.12	0.17	0.11	0.22	914.77	6,330	16	0.05	YALCO - CONSTANTINOU SA (CB)
---	---	---	---	---	0.85	0.98	0.63	1.80	422,507.85	467,645	935	0.92	FOURLIS (CR)
Furnishings													
8,142.95									72,094	75	0.08	: TOTAL OF SECTOR	
---	---	---	---	---	0.41	0.41	0.40	0.53	0.00	0	0	0.00	VARANGIS AVEPE S.A. (CR)
---	---	---	---	---	0.31	0.36	0.21	0.55	3,697.01	10,610	11	0.04	BIOKARPET S.A.(CR)
---	---	---	---	---	0.16	0.24	0.15	0.36	257.33	1,444	7	0.00	DROMEAS SA (CR)
---	---	---	---	---	0.04	0.14	0.04	0.16	4,188.61	60,040	57	0.21	SATO SA (CR)
Home Construction													
27,272.85									21,929	212	0.07	: TOTAL OF SECTOR	
---	---	---	---	---	1.12	1.37	0.76	1.68	27,272.85	21,929	212	0.07	TECHNICAL OLYMPIC SA (CR)
Toys													
3,996,513.73									1,343,370	2,702	0.58	: TOTAL OF SECTOR	
4.8	6.0	0.19	---	---	2.99	3.58	2.34	3.87	3,981,584.03	1,210,082	2,450	0.93	JUMBO SA (CR)
---	---	---	---	---	0.10	0.14	0.08	0.22	14,929.70	133,288	252	0.13	CENTRIC HOLDINGS (CR)

Σύμβολο ΟΑΣΗΣ OASHS Code	Χρεογράφα (1)	Αριθμός Εισηγμένων Χρεογράφων Number of Listed Securities (^)	Ονομαστική Αξία Nominal Value	Χρημ/κή Αξία (Εκατ. Ευρώ) Market Capitalisation (Million Euro) (***)	% στη Συνολική Χρημ/κή Αξία % in Total Market Capitalisation	Κατηγορία - Category (\$)	No Σημείωσης - Note Nr	Τιμή Κλεισίματος Closing Price	Τιμή Κλεισίματος Πρ. Μηνός Previous Month Closing Price	% Μεταβολή Μηνός % Monthly Price Change	% Spread Μηνός % Monthly Spread	Κέρδη ανά Μετοχή Profits per Share	Έτος χρήσης Fiscal year
προ φόρων before tax	μετά φόρων after tax												
Ρουχισμός & Αξεσουάρ													
15 Τίτλοι-Stocks, ΣΥΝΟΛΟ ΚΛΑΔΟΥ :		404,083,011	89.77	0.36									
ΑΑΑΚ	ΤΡΙΑ ΑΛΦΑ (ΚΟ)	365,000	2.83	1.30	0.01	Δ		2.75	2.75	0.00	--	--	2011
ΑΑΑΠ	ΤΡΙΑ ΑΛΦΑ (ΠΟ)	245,000	2.83			Δ		1.20	1.20	0.00	--	--	2011
ΑΛΣΙΝ	ALSNCO (ΚΟ)	5,025,000	0.3	1.51	0.01	A							
ΒΑΡΗΗ	ΒΑΡΒΑΡΕΣΟΣ (ΚΑ)	10,305,079	1	3.71	0.01	E		0.360	0.540	-33.33	--	--	2011
ΒΟΧ	FASHION BOX (ΚΟ)	8,593,750	0.3	11.17	0.04	A							
ΔΟΥΡΟ	ΔΟΥΡΟΣ (ΚΟ)	3,961,300	1.28	3.31	0.01	E		0.835	0.835	0.00	--	--	2011
ΕΛΒΕ	ΕΛΒΕ Α.Β.Ε.Ε. (ΚΟ)	13,230,000	0.3	8.06	0.03	K		0.609	0.534	14.04	8.169	--	--
ΕΛΥΦ	ΕΛΛΗΝΙΚΗ ΥΦΑΝΤΟΥΡΓΙΑ (ΚΟ)	13,692,227	1.47	3.56	0.01	E		0.260	0.260	0.00	--	--	2011
ΕΛΦΚ	ΕΛΦΙΚΟ (ΚΟ)	4,492,190	0.78	0.11	0.00	Δ		0.024	0.030	-20.00	--	--	2011
ΕΝΙΚΩ	ΕΝΩΜΕΝΗ ΚΛΩΣΤΟΥΨΑΝΤΟΥΡΓΙΑ (ΚΟ)	89,616,200	0.3	4.48	0.02	A							
ΕΠΠΑΚ	ΕΠΙΛΕΚΤΟΣ (ΚΟ)	52,067,296	0.3	20.67	0.08	K		0.397	0.445	-10.79	7.471	--	--
ΚΩΝΚ	ΚΩΝΑΤΕΣ (ΚΟ)	20,663,047	1.2	1.45	0.01	A							
ΚΩΝΠ	ΚΩΝΑΤΕΣ (ΠΟ)	7,840,373	1.2			A							
ΛΑΝΑΚ	ΛΑΝΑΚΑΜ (ΚΟ)	5,939,268	0.62	3.93	0.02	K		0.661	0.661	0.00	9.577	--	2011
ΜΑΞΙΜ	ΜΑΞΙΜ ΠΕΡΤΣΙΔΑΗΣ (ΚΑ)	15,015,000	1.6	1.50	0.01	A							
ΜΙΝ	MINERVA (ΚΑ)	6,200,000	0.5	2.48	0.01	K		0.400	0.440	-9.09	16.850	--	2011
ΜΟΥΖΚ	ΜΟΥΖΑΚΗΣ (ΚΑ)	32,188,050	1.04	8.56	0.03	K		0.266	0.266	0.00	4.648	--	2011
ΝΑΥΠ	ΚΩΣΣ/ΓΙΑ ΝΑΥΠΑΚΤΟΥ (ΚΑ)	11,510,102	0.89	4.10	0.02	K		0.356	0.371	-4.04	3.996	--	2011
ΤΕΣΤ	ΤΕΣΑΓΡΕΤ (ΚΟ)	13,920,000	0.32	1.11	0.00	A							
ΦΙΕΡ	ΦΙΕΡΑΤΕΣ (ΚΟ)	10,203,575	0.73	3.28	0.01	K		0.321	0.360	-10.83	8.022	--	2011
ΦΙΝΤΟ	ΦΙΝΤΕΠΟΡΤ (ΚΟ)	7,326,648	1	2.40	0.01	A							
ΧΑΤΖΚ	ΧΑΤΖΗΔΑΝΝΟΥ (ΚΟ)	71,683,906	0.4	3.08	0.01	K		0.043	0.070	-38.57	-1.639	--	2011
Υποδήματα													
0 Τίτλοι-Stocks, ΣΥΝΟΛΟ ΚΛΑΔΟΥ :		23,059,688	0.66	0.74	0.00								
ΡΙΝΤΕ	RIDENCO (ΚΟ)	23,059,688	0.66	0.74	0.00	A							
Είδη Προσωπικής Φροντίδας													
4 Τίτλοι-Stocks, ΣΥΝΟΛΟ ΚΛΑΔΟΥ :		105,958,359	164.78	0.66									
ΚΟΡΡΕΣ	ΚΟΡΡΕΣ (ΚΟ)	13,450,000	0.39	44.39	0.18	K		3.30	3.49	-5.44	5.394	--	2011
ΠΑΠ	ΠΑΠΟΥΣΑΝΗΣ (ΚΟ)	50,797,369	0.31	26.06	0.10	K		0.513	0.513	0.00	10.602	--	2011
ΡΙΛΚΕ	RILKEN (ΚΟ)	3,360,050	2	12.26	0.05	X		3.65	3.65	0.00	0.36	0.21	2011
ΣΑΡ	ΣΑΡΑΝΤΗΣ ΓΡ. (ΚΟ)	38,350,940	1.54	82.07	0.33	K		2.14	1.91	12.04	2.791	0.54	0.53
Καπνός													
1 Τίτλοι-Stocks, ΣΥΝΟΛΟ ΚΛΑΔΟΥ :		2,760,000	303.74	1.21									
ΚΑΡΕΛ	ΚΑΡΕΛΙΑ (ΚΑ)	2,760,000	7.7	303.74	1.21	X		110.05	98.90	11.27	--	17.20	13.67
Ιατρικές Υπηρεσίες													
5 Τίτλοι-Stocks, ΣΥΝΟΛΟ ΚΛΑΔΟΥ :		498,556,438	124.69	0.50									
ΑΧΟΝ	ΑΧΟΝ ΣΥΜΜΕΤΟΧΩΝ (ΚΟ)	20,255,805	0.3	1.72	0.01	E		0.085	0.096	-11.46	--	--	2011
ΕΥΡΟΜ	EUROMEDICA (ΚΟ)	21,820,410	0.8	10.69	0.04	E		0.490	0.490	0.00	--	--	2011
ΙΑΣΩ	ΙΑΣΩ (ΚΟ)	53,155,053	0.44	28.92	0.12	K		0.544	0.526	3.42	4.711	0.20	0.16
ΙΑΤΡ	ΙΑΤΡΙΚΟ ΑΘΗΝΩΝ (ΚΟ)	86,735,980	0.31	24.20	0.10	K		0.279	0.294	-5.10	6.076	--	2011
ΠΡΑΞΚ	ΠΡΑΞΙΤΕΛΕΙΟ (ΚΟ)	9,550,386	0.5	4.43	0.02	A							
ΠΡΑΞΠ	ΠΡΑΞΙΤΕΛΕΙΟ (ΠΟ)	1,306,368	0.5			A							
ΥΓΕΙΑ	ΥΓΕΙΑ (ΚΟ)	305,732,436	0.41	54.73	0.22	K		0.179	0.175	2.29	4.721	--	2011
Ιατρικός Εξοπλισμός													
1 Τίτλοι-Stocks, ΣΥΝΟΛΟ ΚΛΑΔΟΥ :		4,178,856	3.62	0.01									
ΜΕΝΤΙ	MEDICON ΕΛΛΑΣ (ΚΟ)	4,178,856	1.58	3.62	0.01	K		0.867	0.720	20.42	11.194	--	2011
Φαρμακευτικά Προϊόντα													
1 Τίτλοι-Stocks, ΣΥΝΟΛΟ ΚΛΑΔΟΥ :		100,111,041	7.48	0.03									
ΑΛΑΠΣ	ALAPIS (ΚΟ)	49,030,011	0.3	2.01	0.01	A							
ΛΑΒΙ	LAVIPHARM (ΚΟ)	51,081,030	1	5.47	0.02	E		0.107	0.113	-5.31	--	--	2011
Λιανικό & Χονδρικό Εμπόριο Τροφίμων													
0 Τίτλοι-Stocks, ΣΥΝΟΛΟ ΚΛΑΔΟΥ :		28,468,777	2.28	0.01									
ΑΤΛΑ	ΑΤΛΑΝΤΙΚ (ΚΟ)	28,468,777	0.92	2.28	0.01	A							
Εμπόριο Ενδυμάτων													
1 Τίτλοι-Stocks, ΣΥΝΟΛΟ ΚΛΑΔΟΥ :		26,262,660	0.87	0.00									
ΣΠΡΙ	SPRIDER STORES (ΚΟ)	26,262,660	0.9	0.87	0.00	E		0.033	0.072	-54.17	--	--	2011
Οικιακός Εξοπλισμός													
1 Τίτλοι-Stocks, ΣΥΝΟΛΟ ΚΛΑΔΟΥ :		5,750,000	2.76	0.01									
ΗΛΕΑΘ	ΗΛΕΚΤΡΟΝΙΚΗ ΑΘΗΝΩΝ (ΚΟ)	5,750,000	0.3	2.76	0.01	E		0.480	0.529	-9.26	--	--	2011

P/E	Μέροια / Προβλεπόμενα 2009 Dividend / Interim Dividend 2009	Μέροια / Προβλεπόμενα 2010 Dividend / Interim Dividend 2010	Μερισματοδόση Dividend Yield (%) (14)	Διακυμάνσεις Τιμών Αυγούστου Monthly Price in August		Διακυμάνσεις Τιμών από 1/1/2012 Price Range since 1.1.2012		Αξία Συναλλαγών Value of Transactions (9)	Συναλλαγές σε Τεμάχια Shares Transactions in Items (7) (1)	Αριθμός Πράξεων Number of Trades	Μηνιαία Εμπορευσιμότητα Monthly Marketability (%)	Securities (11)	
				Κατώτερη Low	Ανώτερη High	Κατώτερη Low	Ανώτερη High						
Clothing & Accessories													
								24,715.93		80,339	347	0.02	: TOTAL OF SECTOR
---	---	---	---	---	2.75	2.75	2.10	9.95	0.00	0	0	0.00	TRIA ALFA SA (CR)
---	---	---	---	---	1.20	1.20	1.00	4.71	0.00	0	0	0.00	TRIA ALFA SA (PR)
								0.00	0	0	0.00	AL SINCO S.A (CR)	
---	---	---	---	---	0.36	0.54	0.06	0.54	120.96	325	5	0.00	VARVARESSOS SA (CB)
								0.00	0	0	0.00	FASHION BOX (CR)	
---	---	---	---	---	0.84	0.84	0.30	0.84	0.00	0	0	0.00	DUROS SA (CR)
---	---	---	---	---	0.43	0.67	0.38	0.80	6,545.13	12,357	72	0.09	ELVE SA (CR)
---	---	---	---	---	0.26	0.26	0.15	0.30	0.00	0	0	0.00	HELLENIC FABRICS SA (CR)
---	---	---	---	---	0.02	0.03	0.02	0.22	88.80	3,700	3	0.08	ELFICO SA (CR)
								0.00	0	0	0.00	UNITED TEXTILES (CR)	
---	---	---	---	---	0.36	0.45	0.32	0.60	11,633.49	29,788	227	0.06	SELECTED TEXT. IND. ASSOC (CR)
								0.00	0	0	0.00	KLONATEX SA (CR)	
								0.00	0	0	0.00	KLONATEX SA (PR)	
---	---	---	---	---	0.66	0.66	0.45	0.66	0.00	0	0	0.00	LANAKAM SA (CR)
								0.00	0	0	0.00	MAXIM C.M. PERTSINIDIS SA (CB)	
---	---	---	---	---	0.36	0.41	0.36	1.19	4,209.13	10,920	23	0.18	MINERVA KNITWEAR SA (CB)
---	---	---	---	---	0.27	0.27	0.17	0.28	0.00	0	0	0.00	EL. D. MOUZAKIS SA (CB)
---	---	---	---	---	0.30	0.37	0.23	0.41	1,014.95	3,219	6	0.03	NAFPAKTOS TEXTILE IND. SA (CB)
								0.00	0	0	0.00	TEXAPRET SA (CR)	
---	---	---	---	---	0.29	0.36	0.07	0.40	9.37	30	3	0.00	FIERATEX SA (CR)
								0.00	0	0	0.00	FINTEXPORT SA (CR)	
---	---	---	---	---	0.04	0.07	0.03	0.08	1,094.10	20,000	8	0.03	XATZIOANNOU (CR)
Footwear													
								0.00		0	0	0.00	: TOTAL OF SECTOR
								0.00	0	0	0.00	RIDENCO SA (CR)	
Personal Products													
								752,347.11		392,935	717	0.37	: TOTAL OF SECTOR
---	---	---	---	---	3.25	3.64	2.76	4.09	47,339.26	13,882	250	0.10	KORRES (CR)
---	---	---	---	---	0.51	0.51	0.35	0.70	0.00	0	0	0.00	PAPOUTSANIS (CR)
10.2	17.8	---	0.11	3.01	3.65	3.65	3.30	3.67	4,077.05	1,117	4	0.03	RILKEN SA (CR)
4.0	4.0	---	---	---	1.80	2.20	1.20	2.33	700,930.80	377,936	463	0.99	GR. SARANTIS SA (CR)
Tobacco													
								99,310.00		932	21	0.03	: TOTAL OF SECTOR
6.4	8.1	6.33	7.60	6.91	98.00	120.00	74.00	120.00	99,310.00	932	21	0.03	KARELIA TOBACCO CO. SA (CB)
Health Care Providers													
								141,187.92		583,268	753	0.12	: TOTAL OF SECTOR
---	---	---	---	---	0.06	0.11	0.06	0.18	957.43	12,065	30	0.06	AXON HOLDING SA (CR)
---	---	---	---	---	0.43	0.64	0.31	0.64	493.70	1,005	6	0.00	EUROMEDICA SA (CR)
2.7	3.4	---	---	---	0.50	0.61	0.49	0.84	38,062.36	72,168	196	0.14	IASO SA (CR)
---	---	---	---	---	0.26	0.31	0.17	0.40	43,014.76	153,794	250	0.18	ATHENS MEDICAL CENTER SA (CR)
								0.00	0	0	0.00	PRAXITELIO SA (CR)	
								0.00	0	0	0.00	PRAXITELIO SA (PR)	
---	---	---	---	---	0.16	0.19	0.13	0.35	58,659.67	344,236	271	0.11	HYGEIA SA (CR)
Medical Equipment													
								944.16		1,212	6	0.03	: TOTAL OF SECTOR
---	---	0.22	---	---	0.65	0.87	0.58	2.70	944.16	1,212	6	0.03	MEDICON S.A (CR)
Pharmaceuticals													
								39,432.47		383,523	184	0.38	: TOTAL OF SECTOR
								0.00	0	0	0.00	ALAPIS (CR)	
---	---	---	---	---	0.09	0.11	0.09	0.27	39,432.47	383,523	184	0.75	LAVIPHARM SA (CR)
Food Retailers & Wholesalers													
								0.00		0	0	0.00	: TOTAL OF SECTOR
								0.00	0	0	0.00	ATLANTIC SA (CR)	
Apparel Retailers													
								26,753.01		611,010	204	2.33	: TOTAL OF SECTOR
---	---	---	---	---	0.03	0.07	0.03	0.17	26,753.01	611,010	204	2.33	SPRIDER STORES (CR)
Home Improvement Retailers													
								9.03		18	2	0.00	: TOTAL OF SECTOR
---	---	---	---	---	0.48	0.53	0.41	0.81	9.03	18	2	0.00	ELECTRONIKI ATHINON SA (CR)

Σύμβολο ΟΔΣΗΣ OASHS Code	Χρεογράφα (1)	Αριθμός Εισηγμένων Χρεογράφων Number of Listed Securities (Λ)	Ονομαστική Αξία Nominal Value	Χρημ/κή Αξία (Εκατ. Ευρώ) Market Capitalisation (Million Euro) (***)	% στη Συνολική Χρημ/κή Αξία% in Total Market Capitalisation	Κατηγορία - Category (\$)	No Σημείωσης - Note Nr	Τιμή Κλεισίματος Closing Price	Τιμή Κλεισίματος Πρ. Μηνός Previous Month Closing Price	% Μεταβολή Μηνός % Monthly Price Change	% Spread Μηνός % Monthly Spread	Κέρδη ανά Μετοχή Profits per Share		Έτος χρήσης Fiscal year
												προ φόρων before tax	μετά φόρων after tax	
Εξειδικευμένο Λιανικό Εμπόριο														
6 Τίτλοι-Stocks, ΣΥΝΟΛΟ ΚΛΑΔΟΥ :		171,474,490		455.43	1.81									
ΑΣΚΟ	A.S. COMPANY (ΚΟ)	21,876,700	0.38	4.59	0.02	K		0.210	0.235	-10.64	8.636	0.05	0.03	2011
ΙΚΟΝΑ	ΕΙΚΟΝΑ - ΗΧΟΣ (ΚΟ)	20,860,000	0.3	1.50	0.01	A								
ΜΙΑΝΤ	MICROLAND COMPUTERS (ΚΟ)	13,555,100	1	8.68	0.03	A								
ΜΟΤΟ	ΜΟΤΟΔΥΝΑΜΙΚΗ (ΚΟ)	11,700,000	0.59	5.05	0.02	K		0.432	0.315	37.14	9.453	---	---	2011
ΝΑΚΑΣ	ΝΑΚΑΣ ΜΟΥΣΙΚΗ (ΚΟ)	6,340,000	0.6	4.26	0.02	K		0.672	0.746	-9.92	13.549	---	---	2011
ΡΕΒΟΛΑ	ΡΕΒΟΛΑ (ΚΟ)	22,280,000	0.3	8.36	0.03	K		0.375	0.474	-20.89	8.299	0.02	0.02	2011
ΣΦΑ	ΣΦΑΚΙΑΝΑΚΗΣ (ΚΟ)	7,914,480	2.5	7.91	0.03	E		1.00	0.900	11.11	---	---	---	2011
ΦΟΓΚΡΠ	ΚΑΕ (ΚΟ)	66,948,210	0.3	415.08	1.65	K		6.20	5.12	21.09	0.898	---	---	2011
Τηλεόραση & Ψυχαγωγία														
2 Τίτλοι-Stocks, ΣΥΝΟΛΟ ΚΛΑΔΟΥ :		103,853,964		30.58	0.12									
ΑΒΕ	AUDIOVISUAL (ΚΟ)	45,457,464	0.7	1.82	0.01	K		0.040	0.065	-38.46	27.663	---	---	2011
ΑΛΤΕΡ	ΕΛΕΥΘΕΡΗ ΘΙΑΕΟΡΑΣΗ (ΚΟ)	8,000,000	1	6.08	0.02	A								
ΤΗΛΕΤ	ΤΗΛΕΤΥΠΟΣ (ΚΟ)	50,396,500	0.3	22.68	0.09	E		0.450	0.640	-29.69	---	---	---	2011
Διαφήμιση														
0 Τίτλοι-Stocks, ΣΥΝΟΛΟ ΚΛΑΔΟΥ :		21,382,067		2.57	0.01									
ΑΤΕΡΜ	ΑΤΕΡΜΩΝ (ΚΟ)	21,382,067	0.3	2.57	0.01	A								
Εκδόσεις														
7 Τίτλοι-Stocks, ΣΥΝΟΛΟ ΚΛΑΔΟΥ :		144,791,069		43.43	0.17									
ΑΤΕΚ	ΑΤΤΙΚΕΣ ΕΚΔΟΣΕΙΣ (ΚΟ)	15,300,000	0.3	7.93	0.03	X		0.518	0.360	43.89	---	0.04	0.00	2011
ΔΟΛ	ΔΟΛ (ΚΟ)	10,375,000	0.3	14.42	0.06	E		1.39	1.39	0.00	---	---	---	2011
ΚΑΘΗ	ΚΑΘΗΜΕΡΙΝΗ (ΚΟ)	17,000,000	0.6	6.24	0.02	K		0.367	0.380	-3.42	15.420	---	---	2011
ΛΙΒΑΝ	ΛΙΒΑΝΗ ΕΚΔΟΤ. ΟΡΓ. (ΚΟ)	7,734,375	1	1.79	0.01	K		0.232	0.234	-0.85	10.793	---	---	2011
ΝΑΥΤ	ΝΑΥΤΕΜΠΟΡΙΚΗ (ΚΟ)	23,935,280	0.3	6.13	0.02	K		0.256	0.276	-7.25	14.063	---	---	2011
ΠΗΓΑΣ	ΠΗΓΑΣΟΣ ΕΚΔΟΤΙΚΗ Α.Ε. (ΚΟ)	9,375,000	0.3	2.59	0.01	E		0.276	0.155	78.06	---	---	---	2011
ΤΕΓΟ	ΤΕΓΟΠΟΥΛΟΣ Χ.Κ. (ΚΟ)	54,547,634	0.5	2.07	0.01	A								
ΤΕΚΩΟ	ΤΕΧΝΙΚΕΣ ΕΚΔΟΣΕΙΣ (ΚΟ)	6,523,780	0.53	2.26	0.01	E		0.347	0.346	0.29	---	---	---	2011
Τυχερά Παιχνίδια														
2 Τίτλοι-Stocks, ΣΥΝΟΛΟ ΚΛΑΔΟΥ :		583,385,219		1,919.15	7.65									
ΑΒΕΝΙΡ	ΑΒΕΝΙΡ Α.Ε. (ΚΟ)	105,423,498	0.51	4.85	0.02	A		0.046	0.048	-4.17	---	---	---	---
ΙΝΑΟΤ	ΙΝΤΡΑΛΟΤ (ΚΟ)	158,961,721	0.3	147.04	0.59	K		0.925	0.902	2.55	0.573	0.04	0.01	2011
ΟΠΑΠ	ΟΠΑΠ (ΚΟ)	319,000,000	0.3	1,767.26	7.04	K		5.54	4.90	13.06	0.253	2.20	1.70	2011
Ξενοδοχεία														
4 Τίτλοι-Stocks, ΣΥΝΟΛΟ ΚΛΑΔΟΥ :		107,087,190		832.77	3.32									
ΑΣΤΗΡ	ΑΣΤΗΡ ΠΑΛΑΣ (ΚΟ)	63,900,000	3	213.43	0.85	X		3.34	3.19	4.70	---	---	---	2011
ΙΟΝΑ	ΙΟΝΙΚΗ ΞΕΝΟΔΟΧΕΙΑΚΗ (ΚΟ)	13,404,440	8.63	187.66	0.75	X		14.00	14.00	0.00	---	---	---	2011
ΛΑΜΨΑ	ΛΑΜΨΑ (ΚΟ)	21,364,000	1.12	388.27	1.43	X		16.77	17.28	-2.95	---	---	---	2011
ΠΡΕΖΤ	ΓΕΚΕ (ΚΑ)	8,418,750	0.3	73.41	0.29	X		8.72	9.99	-12.71	---	0.80	0.64	2011
Εστίαση														
1 Τίτλοι-Stocks, ΣΥΝΟΛΟ ΚΛΑΔΟΥ :		14,610,750		21.92	0.09									
ΟΛΚΑΤ	OLYMPIC CATERING (ΚΟ)	14,610,750	0.3	21.92	0.09	E		1.50	0.500	200.00	---	---	---	2011
Ταξίδια & Τουρισμός														
8 Τίτλοι-Stocks, ΣΥΝΟΛΟ ΚΛΑΔΟΥ :		835,809,172		245.2	0.98									
ΑΝΕΚ	ΑΝΕΚ (ΚΟ)	185,373,016	0.3	16.54	0.07	K		0.079	0.086	-8.14	5.016	---	---	2011
ΑΝΕΠ	ΑΝΕΚ (ΠΟ '90)	312,163	0.3			K		1.79	1.79	0.00	18.487	---	---	2011
ΑΝΕΠΟ	ΑΝΕΚ (ΠΟ '96)	2,969,713	0.3			K		0.450	0.450	0.00	16.801	---	---	2011
ΑΙΤΤΙΚΑ	ΑΙΤΤΙΚΑ ΣΥΜΜΕΤΟΧΩΝ (ΚΟ)	191,660,320	0.3	31.24	0.12	X		0.163	0.169	-3.55	---	---	---	2011
ΚΥΡΙΟ	ΚΥΡΙΑΚΟΥΛΗΣ (ΚΟ)	7,595,160	0.6	3.51	0.01	K		0.462	0.423	9.22	34.065	0.01	0.01	2011
ΜΙΝΟΑ	ΜΙΝΩΙΚΕΣ ΓΡΑΜΜΕΣ ΑΝΕ (ΚΟ)	70,926,000	2.25	141.85	0.57	X		2.00	2.03	-1.48	---	---	---	2011
ΝΕΛ	ΝΕΛ (ΚΟ)	340,612,800	0.3	9.88	0.04	E		0.029	0.045	-35.56	---	---	---	2011
ΟΤΟΕΛ	AUTOHELLAS (ΚΟ)	36,360,000	0.32	42.18	0.17	K		1.16	1.12	3.57	5.336	0.28	0.27	2011
Υπηρεσίες Ηλεκτρονικών Υπολογιστών														
8 Τίτλοι-Stocks, ΣΥΝΟΛΟ ΚΛΑΔΟΥ :		358,336,538		61.46	0.24									
ΑΓΚΡΙ	ΑΛΦΑ ΓΚΡΟΣΙΝ Α.Ε. (ΚΟ)	14,870,100	0.4	4.46	0.02	E		0.300	0.300	0.00	---	---	---	2011
ΑΛΤΕΚ	ALTEC (ΚΟ)	215,246,452	0.3	4.95	0.02	E		0.023	0.025	-8.00	---	---	---	2011
ΒΥΤΕ	BYTE COMPUTER (ΚΟ)	15,816,009	0.3	4.90	0.02	K		0.310	0.305	1.64	4.817	---	---	2011
ΚΟΥΑΛ	QUALITY & RELIABILITY (ΚΟ)	6,836,280	1.88	2.71	0.01	K		0.397	0.399	-0.50	8.195	---	---	2011
ΚΟΥΞ	QUEST ΣΥΜΜΕΤΟΧΩΝ (ΚΟ)	48,069,201	0.4	33.17	0.13	K		0.690	0.698	-1.15	8.171	---	---	2011
ΛΟΓΟΣ	LOGISMOΣ (ΚΟ)	4,740,000	0.86	1.14	0.00	K		0.240	0.240	0.00	37.692	0.02	0.01	2011
ΠΡΟΦ	PROFILE (ΚΟ)	11,812,193	0.45	4.81	0.02	K		0.407	0.470	-13.40	9.497	0.02	0.00	2011
ΠΣΥΣΤ	PC SYSTEMS (ΚΟ)	40,946,303	0.36	5.32	0.02	E		0.130	0.110	18.18	---	---	---	2011
Διαδίκτυο														
1 Τίτλοι-Stocks, ΣΥΝΟΛΟ ΚΛΑΔΟΥ :		155,431,324		7.93	0.03									
ΦΟΡΘ	FORTHNET (ΚΟ)	155,431,324	1.18	7.93	0.03	E		0.051	0.083	-38.55	---	---	---	2011

P/E		Μέγιστο / Προβλεπόμενο 2009 Dividend / Interim Dividend 2009	Μέγιστο / Προβλεπόμενο 2010 Dividend / Interim Dividend 2010	Μερισματοδόση Dividend Yield (%) (14)	Διακυμάνσεις Τιμών Αυγούστου Monthly Price in August		Διακυμάνσεις Τιμών από 1/1/2012 Price Range since 1.1.2012		Αξία Συναλλαγών Value of Transactions (9)	Συναλλαγές σε Τεμάχια Shares Transactions in Items (7) (1)	Αριθμός Πράξεων Number of Trades	Μηνιαία Εμπορευσιμότητα Monthly Marketability (%)	Securities (11)
πριν φόρων before tax	μετά φόρων after tax				Κατώτερη Low	Ανώτερη High	Κατώτερη Low	Ανώτερη High					
Specialty Retailers													
									3,506,422.49	672,954	2,985	0.39	: TOTAL OF SECTOR
4.6	6.8	---	---	---	0.21	0.25	0.18	0.35	6,237.72	27,867	45	0.13	AS COMPANY SA (CR)
									0.00	0	0	0.00	IKONA - IHOS SA (CR)
									0.00	0	0	0.00	MICROLAND COMPUTERS SA (CR)
					0.32	0.44	0.20	0.51	119.76	323	11	0.00	MOTODYNAMICS S.A. (CR)
					0.67	0.75	0.46	1.13	17.47	26	3	0.00	NAKAS MUSIC
17.9	24.6	0.03	---	---	0.38	0.54	0.30	0.56	19,641.78	44,647	119	0.20	REVOIL (CR)
					0.90	1.00	0.60	1.06	10.00	10	1	0.00	SFAKIANAKIS SA (CR)
					5.12	6.30	3.18	8.95	3,480,395.76	600,081	2,806	0.90	HELL. DUTY FREE SHOPS SA (CR)
Broadcasting & Entertainment													
									375,263.95	538,091	92	0.52	: TOTAL OF SECTOR
					0.04	0.07	0.04	0.25	4,192.37	72,592	67	0.16	AUDIO VISUAL ENTERPRISES (CR)
									0.00	0	0	0.00	ELEFTHERI TILEORASI SA (CR)
					0.45	1.03	0.13	1.03	371,071.58	465,499	25	0.92	TELETIPOS SA (CR)
Media Agencies													
									0.00	0	0	0.00	: TOTAL OF SECTOR
									0.00	0	0	0.00	ATERMON (CR)
Publishing													
									23,724.53	44,583	181	0.03	: TOTAL OF SECTOR
12.0	**	---	---	---	0.36	0.52	0.36	1.90	29.79	61	2	0.00	ATTICA PUBLICATIONS SA (CR)
					1.39	1.66	0.74	1.66	14,995.24	10,786	94	0.10	DOL SA (CR)
					0.34	0.50	0.34	3.00	839.57	1,784	27	0.01	KATHIMERINI SA (CR)
					0.22	0.23	0.15	0.33	10.19	46	3	0.00	LIVANIS SA (CR)
					0.22	0.27	0.17	0.33	7,653.73	31,067	25	0.13	NAYTEMPORIKI PUBLISHING SA(CR)
					0.13	0.35	0.13	3.80	192.54	829	29	0.01	PEGASUS PUBLISHING S.A. (CR)
									0.00	0	0	0.00	CH.TEGOPOULOS PUBL SA (CR)
					0.35	0.35	0.02	0.35	3.47	10	1	0.00	TECHNICAL PUBLICATIONS SA (CR)
Gambling													
									70,531,828.27	16,492,691	22,635	2.83	: TOTAL OF SECTOR
					0.04	0.06	0.02	0.14	5,330.88	110,862	91	0.11	AVENIR S.A. (CR)
24.0	91.6	---	---	0.38	0.89	0.94	0.59	1.08	3,190,781.36	3,494,167	2,552	2.20	INTRALOT (CR)
2.5	3.3	1.42	0.72	13.00	4.89	5.54	3.50	7.90	67,335,716.03	12,887,662	19,992	4.04	OPAP (CR)
Hotels													
									174,702.36	41,994	370	0.04	: TOTAL OF SECTOR
					3.15	3.40	1.31	3.80	125,642.66	38,962	294	0.06	ASTIR PALACE SA (CR)
					14.00	14.00	14.00	14.50	700.00	50	1	0.00	IONIAN HOTELS SA (CR)
					16.00	17.28	14.11	17.30	46,553.70	2,775	69	0.01	LAMPSA HOTEL SA (CR)
10.8	13.7	---	0.15	1.72	8.00	9.99	4.42	9.99	1,806.00	207	6	0.00	GEKE SA (CB)
Restaurants & Bars													
									1,463.53	1,099	13	0.01	: TOTAL OF SECTOR
					0.60	1.50	0.50	2.73	1,463.53	1,099	13	0.01	OLYMPIC CATERING SA (CR)
Travel & Tourism													
									57,653.23	273,412	406	0.03	: TOTAL OF SECTOR
					0.07	0.09	0.07	0.12	17,913.49	220,282	211	0.12	ANEK LINES SA (CR)
					1.79	1.79	1.20	2.37	0.00	0	0	0.00	ANEK LINES SA (PR, issue '90)
					0.45	0.45	0.45	0.70	0.00	0	0	0.00	ANEK LINES SA (PR, issue '96)
					0.13	0.18	0.13	0.39	2,478.90	14,767	35	0.01	ATTICA HOLDINGS (CR)
35.1	35.1	---	---	---	0.36	0.55	0.24	0.62	1,006.12	2,187	42	0.03	KIRIAKOULIS SHIPPING SA (CR)
					1.90	2.08	1.60	2.46	28,417.89	14,154	53	0.02	MINOAN LINES SA (CR)
					0.03	0.05	0.03	0.09	472.63	15,443	39	0.00	NEL SA (CR)
4.1	4.3	---	0.15	12.93	1.08	1.16	0.80	1.58	7,364.20	6,579	26	0.02	AUTOHELLAS SA (CR)
Computer Services													
									109,134.29	521,459	528	0.15	: TOTAL OF SECTOR
					0.30	0.30	0.24	0.35	0.00	0	0	0.00	ALPHA GRISSIN S.A. (CR)
					0.02	0.04	0.02	0.07	8,450.63	285,736	65	0.13	ALTEC SA (CR)
					0.29	0.33	0.18	0.43	5,430.86	17,447	89	0.11	BYTE COMPUTER SA (CR)
					0.36	0.40	0.32	0.58	12.62	33	4	0.00	QUALITY & RELIABILITY SA (CR)
					0.62	0.74	0.53	0.79	22,680.59	32,405	101	0.07	QUEST HOLDINGS (CR)
12.8	27.8	---	---	---	0.24	0.24	0.19	0.44	3,552.00	14,800	7	0.31	LOGISMOS S.A. (CR)
24.9	**	---	---	---	0.37	0.50	0.19	0.64	68,747.59	169,038	260	1.43	PROFILE SA (CR)
					0.11	0.13	0.04	0.13	260.00	2,000	2	0.00	PC SYSTEMS SA (CR)
Internet													
									39,628.06	543,151	156	0.35	: TOTAL OF SECTOR
					0.05	0.09	0.05	0.15	39,628.06	543,151	156	0.35	Forthnet (CR)

Σύμβολο ΟΛΣΗΣ OASHS Code	Χρεόγραφα (1)	Αριθμός Εισηγμένων Χρεογράφων Number of Listed Securities (^)	Ονομαστική Αξία Nominal Value	Χρημ/κή Αξία (Εκστ. Ευρώ) Market Capitalisation (Million Euro) (***)	% στη Συνολική Χρημ/κή Αξία% in Total Market Capitalisation	Κατηγορία - Category (\$)	No Σημείωσης - Note Nr	Τιμή Κλεισίματος Closing Price	Τιμή Κλεισίματος Πρ. Μήνα Previous Month Closing Price	% Μεταβολή Μηνός % Monthly Price Change	% Spread Μηνός % Monthly Spread	Κέρδη ανά Μετοχή Profits per Share		Έτος χρήσης Fiscal year
												προ φόρων before tax	μετά φόρων after tax	
Λογισμικό														
4 Τίτλοι-Stocks, ΣΥΝΟΛΟ ΚΛΑΔΟΥ :		213,556,751		87.69	0.35									
HOΛ	HELLAS ONLINE (ΚΟ)	179,707,771	0.3	56.79	0.23	E		0.316	0.320	-1.25	---	---	---	2011
ΙΛΥΔΑ	ΙΛΥΔΑ (ΚΟ)	9,000,000	0.88	3.38	0.01	K		0.375	0.367	2.18	6.570	0.05	0.03	2011
ΚΟΜΠ	COMPUCON (ΚΟ)	12,431,980	0.72	1.46	0.01	E		0.117	0.117	0.00	---	---	---	2011
ΜΛΣ	MLS ΠΛΗΡΟΦΟΡΙΚΗ (ΚΟ)	12,417,000	0.37	26.08	0.10	K		2.10	2.12	-0.94	2.131	0.11	0.11	2011
Υλικό Υπολογιστών														
3 Τίτλοι-Stocks, ΣΥΝΟΛΟ ΚΛΑΔΟΥ :		43,220,700		48.34	0.19									
ΙΝΤΕΤ	ΙΝΤΕΡΤΕΚ (ΚΟ)	11,233,200	0.73	4.16	0.02	K		0.370	0.328	12.80	10.065	---	---	2011
ΠΛΑΣ	ΠΛΑΣΙΟ COMPUTERS (ΚΟ)	22,080,000	0.32	42.39	0.17	K		1.92	1.80	6.67	6.114	0.40	0.29	2011
ΣΠΙ	CPI (ΚΟ)	9,907,500	0.3	1.79	0.01	K		0.181	0.200	-9.50	13.042	---	---	2011
Ηλεκτρονικός Εξοπλισμός Γραφείων														
1 Τίτλοι-Stocks, ΣΥΝΟΛΟ ΚΛΑΔΟΥ :		8,298,467		4.4	0.02									
ΙΝΤΕΚ	ΙΝΤΕΑΛ ΟΜΙΛΟΣ (ΚΟ)	8,298,467	0.4	4.40	0.02	K		0.530	0.416	27.40	14.194	0.01	0.01	2011
Αεροπορικές Εταιρείες														
1 Τίτλοι-Stocks, ΣΥΝΟΛΟ ΚΛΑΔΟΥ :		71,417,100		97.84	0.39									
ΑΡΑΙΓ	ΑΕΡΟΠΟΡΙΑ ΑΙΓΑΙΟΥ (ΚΟ)	71,417,100	0.65	97.84	0.39	K		1.37	1.32	3.79	2.442	---	---	2011
Εναλλακτικός Ηλεκτρισμός														
1 Τίτλοι-Stocks, ΣΥΝΟΛΟ ΚΛΑΔΟΥ :		104,113,400		135.35	0.54									
TENERT	ΤΕΡΝΑ ΕΝΕΡΓΕΙΑΚΗ (ΚΟ)	104,113,400	0.3	135.35	0.54	K		1.30	1.18	10.17	1.158	0.14	0.11	2011
Θαλάσσιες Μεταφορές														
0 Τίτλοι-Stocks, ΣΥΝΟΛΟ ΚΛΑΔΟΥ :		51,334,286		40.04	0.16									
ΣΑΟΣ	ΣΑΟΣ (ΚΟ)	51,334,286	0.32	40.04	0.16	A								
Δ.Α.Κ.														
3 Τίτλοι-Stocks, ΣΥΝΟΛΟ ΚΛΑΔΟΥ :		6,429,267		0.00	0.00									
ΑΔΑΚ20	ALPHA ETF FTSE ATHEX 20	5,745,839	---		0.00	ΔΑΚ		2.34	2.16	8.33	3.690	---	---	---
ΔΑΚΓΔ	NBGAM ETF ΓΔ Χ.Α.	294,878	---		0.00	ΔΑΚ		6.66	6.50	2.46	4.842	---	---	---
ΔΑΚΕΤ30	NBGAM ETF GREECE & TURKEY 30	388,550	---			ΔΑΚ		7.19	7.09	1.41	22.324	---	---	---
231 ΜΗ ΑΝΕΣΤΑΛΜΕΝΕΣ ΜΕΤΟΧΕΣ, Σ1		24,774,626,632		25,096.30	100.00									

P/E		Μέροια / Προμήροια 2009 Dividend / Interim Dividend 2009	Μέροια / Προμήροια 2010 Dividend / Interim Dividend 2010	Μερισματοδόση Dividend Yield (%) ⁽¹⁴⁾	Διακυμάνσεις Τιμών Αυγούστου Monthly Price in August		Διακυμάνσεις Τιμών από 1/1/2012 Price Range since 1.1.2012		Αξία Συναλλαγών Value of Transactions ⁽⁹⁾	Συναλλαγές σε Τεμάχια Shares Transactions in Items ⁽⁷⁾ (¹⁵)	Αριθμός Πράξεων Number of Trades	Μηνιαία Εμπορευσιμότητα Monthly Marketability (%)	Securities ⁽¹¹⁾
πριν φόρων before tax	μετά φόρων after tax				Κατώτερη Low	Ανώτερη High	Κατώτερη Low	Ανώτερη High					
Software													
								187,794.87		99,563	315	0.05	: TOTAL OF SECTOR
---	---	---	---	---	0.31	0.40	0.20	0.75	3,590.45	10,050	16	0.01	HELLAS ONLINE SA (CR)
8.3	14.8	---	---	---	0.37	0.39	0.18	0.64	19.88	51	2	0.00	ILYDA S.A. (CR)
---	---	---	---	---	0.12	0.12	0.04	0.12	0.00	0	0	0.00	COMPUCON SA (CR)
19.1	19.6	---	---	---	1.97	2.28	1.89	2.34	184,184.54	89,462	297	0.72	MLS MULTIMEDIA SA (CR)
Computer Hardware													
								28,798.16		53,801	63	0.12	: TOTAL OF SECTOR
---	---	---	---	---	0.30	0.37	0.25	0.52	15,027.11	45,761	10	0.41	INTERTECH SA (CR)
4.8	6.7	0.05	0.08	4.17	1.75	1.92	1.54	2.81	13,671.26	7,439	42	0.03	PLAISIO COMPUTERS SA (CR)
---	---	---	---	---	0.12	0.20	0.12	0.31	99.79	601	11	0.01	CPI SA (CR)
Electronic Office Equipment													
								482.46		1,056	15	0.01	: TOTAL OF SECTOR
48.9	48.9	---	---	---	0.42	0.55	0.40	0.67	482.46	1,056	15	0.01	IDEAL GROUP SA (CR)
Airlines													
								79,249.89		59,546	370	0.08	: TOTAL OF SECTOR
---	---	---	---	---	1.24	1.39	1.01	1.49	79,249.89	59,546	370	0.08	AEGEAN AIRLINES (CR)
Alternative Electricity													
								1,137,588.86		919,086	1,806	0.88	: TOTAL OF SECTOR
9.0	11.5	0.04	0.06	4.95	1.15	1.36	0.88	1.92	1,137,588.86	919,086	1,806	0.88	TERNA ENERGY (CR)
Marine Transportation													
								0.00		0	0	0.00	: TOTAL OF SECTOR
									0.00	0	0	0.00	SAOS (CR)
ETF													
								432,572.23		186,227	59	2.90	: TOTAL OF SECTOR
---	---	---	---	---	2.12	2.40	1.72	3.63	429,334.06	185,766	48	3.23	ALPHA ETF FTSE ATHEX 20
---	---	---	---	---	6.35	6.66	4.92	8.55	948.65	145	2	0.05	NBGAM ETF
---	---	---	---	---	7.02	7.27	5.27	7.27	2,289.52	316	9	0.08	NBGAM ETF GREECE & TURKEY 30
								482,610,498.92	495,872,220	245,976	2.00		

ΣΗΜΕΙΩΣΕΙΣ ΜΕΤΟΧΩΝ - STOKS NOTES

1	<p>Συντμήσεις - Abbreviations: Κ = Κοινές = Com. = Common., Πρ. = Προνομιούχες = Pref. = Preferred., Ον. = Ονομαστικές = Reg. = Registered., Αν. = Ανώνυμες = Bear. = Bearer.</p>	\$	<p>Κ= ΚΥΡΙΑ ΑΓΟΡΑ - MAIN MARKET, Χ=ΚΑΤΗΓΟΡΙΑ ΧΑΜΗΛΗΣ ΔΙΑΣΠΟΡΑΣ - LOW DISPERSION, Ε= ΚΑΤΗΓΟΡΙΑ ΕΠΙΤΗΡΗΣΗΣ - SURVEILLANCE, Δ= ΠΡΟΣ ΔΙΑΓΡΑΦΗ - UNDER DELETION, Α= ΑΝΑΣΤΟΛΗ - SUSPENSION - Δ = ΔΙΑΠΡΑΓΜΑΤΕΥΣΙΜΑ ΑΜΟΙΒΑΙΑ ΚΕΦΑΛΑΙΑ - EXCHANGE TRADED FUNDS</p>
7	<p>Οι τιμές εμφανίζονται σε Ευρώ εκτός από τις περιπτώσεις που επισημαίνεται . - Prices are presented in Euro except for cases it is pointed out. Τα στοιχεία έχουν προσαρμοστεί για τις διανομές νέων μετοχών (δωρεάν ή με μετρητά) και τις συνακόλουθες προσαρμογές των χρηματιστηριακών τιμών. - Data have been adjusted for new stocks' distribution and the consequent stocks' price adjustments.</p>	***	<p>Τα στοιχεία αφορούν σε σύνολα εταιριών και όχι σε επιμέρους μετοχικές εκδόσεις - Data concern total value of the companies.</p>
8		8	<p>Δευτερογενής εισαγωγή - Secondary Trading</p>
10	<p>Δεν συμπεριλαμβάνονται οι εταιρίες που έχει ανασταλεί η διαπραγμάτευσή τους: LAN-NET (ΚΟ) (από 01/07/2008), ΑΣΠΙΣ ΠΡΟΝΟΙΑ (ΚΟ) (από 30/07/2008), ΧΑΛΥΒΔΟΦΥΛΛΩΝ (ΚΟ) (από 01/12/2008), ΔΙΕΚΑΤ (ΚΟ) (από 28/11/2008), ΜΕΣΟΧΩΡΙΤΗ ΑΦΟΙ (ΚΟ) (από 28/11/2008), ALTIUS ΑΕΕΧ (ΚΟ) (από 29/04/2009), ΣΑΟΣ (ΚΟ) (από 01/04/2009), ΒΕΤΑΝΕΤ (ΚΟ) (από 31/03/2009), MICROLAND COMPUTERS (ΚΟ) (από 15/07/2009), ΜΑΞΙΜ ΠΕΡΤΣΙΝΙΔΗΣ (ΚΑ) (από 01/12/2009), ΕΝΩΜΕΝΗ ΚΛΩΣΤΟΥΦΑΝΤΟΥΡΓΙΑ (ΚΟ) (από 26/02/2010), ΠΡΑΞΙΤΕΛΕΙΟ (ΚΟ) (από 01/04/2010), ΠΡΑΞΙΤΕΛΕΙΟ (ΠΟ) (από 01/04/2010), ΑΤΕΡΜΩΝ (ΚΟ) (από 01/04/2010), ΕΜΠΟΡΙΚΟΣ ΔΕΣΜΟΣ (ΚΟ) (ΠΟ) (από 01/06/2010), ΚΑΡΔΑΣΙΛΑΡΗΣ (ΚΟ) (από 01/12/2010), EUROLINE Α.Ε.Ε.Χ. (ΚΟ) (από 18/01/2011), ΠΕΤΖΕΤΑΚΙΣ Α. (ΚΟ) (από 31/01/2011), ΤΕΞΑΠΡΕΤ (ΚΟ) (από 01/03/2011), ΑΤΛΑΝΤΙΚ (ΚΟ) (από 28/03/2011), ΕΛΕΥΘΕΡΗ ΘΗΛΕΟΡΑΣΗ (ΚΟ) (από 30/03/2011), ΚΛΩΝΑΤΕΞ (ΚΟ) (ΠΟ) (από 20/05/2011) PROTON ΤΡΑΠΕΖΑ Α.Ε. (ΚΟ) (από 10/10/2011), ΕΙΚΟΝΑ-ΗΧΟΣ (ΚΟ) (από 6/12/2011), ΤΒΑΝΚ (ΚΟ) (από 30/11/2011), RIDENCO (ΚΟ) (από 30/03/2012), ΤΕΓΟΠΟΥΛΟΣ Χ.Κ. (ΚΟ) (από 30/03/2012), ΒΩΒΟΣ ΜΠΑΜΠΗΣ (ΚΟ) (από 2/04/2012), ΚΟΥΜΠΑΣ ΣΥΜΜΕΤΟΧΩΝ (ΚΟ) (από 2/04/2012), ΙΜΠΕΡΙΟ (ΚΟ) (από 2/04/2012), ΣΑΝΥΟ ΕΛΛΑΣ (ΚΟ) (από 2/04/2012), ALSINCO (ΚΟ) (από 2/04/2012), FASHION BOX (ΚΟ) (από 2/04/2012), ALAPIS (ΚΟ) (από 2/04/2012), ΑΓΡΟΤΙΚΗ ΤΡΑΠΕΖΑ (ΚΟ) (από 30/07/2012), ΤΑΧΥΔΡΟΜΙΚΟ ΤΑΜΙΕΥΤΗΡΙΟ (ΚΟ) (από 30/08/2012), ΚΕΡΑΜΕΙΑ-ΑΛΛΑΤΙΝΗ (ΚΟ) (από 31/08/2012), ΜΑΡΑΚ ΗΛΕΚΤΡΟΝΙΚΗ (από 31/08/2012), ΕΔΡΑΣΗ - ΨΑΛΛΙΔΑΣ Χ. (ΚΟ) (από 31/08/2012), ΜΗΧΑΝΙΚΗ (ΚΟ) (ΠΟ) (από 31/08/2012), ΝΕΩΡΙΟΝ (ΚΟ) (από 31/08/2012), ΦΙΝΤΕΞΠΟΡΤ (ΚΟ) (από 31/08/2012)</p>	18	<p>Η εταιρεία πραγματοποίησε πακέτο μεταβίβασης υφιστάμενων μετοχών στον ανάδοχο πριν την εισαγωγή της στο Χρηματιστήριο. - The company realized block transfer of already issued stocks to the underwriter before its listing on the Athens Exchange.</p>
	<p>The following companies, whose stocks have been suspended, are not included: ASPIS PRONIA GEN. INSUR. (CR) (since 30/07/2008), LAN-NET (CR), (since 01/07/2008), SHEET STEEL SA (CR) (since 01/12/2008), DIEKAT SA (CR) (since 28/11/2008), MESOCHORITI BROS SA (CR) (since 28/11/2008), ALTIUS INV. FUND SA (CR) (since 29/04/2009), SAOS (CR) (since 01/04/2009), ΒΕΤΑΝΕΤ S.A (since 31/03/2009), MICROLAND COMPUTER S.A (since 15/07/2009), MAXIM C.M. PERTSINIDIS SA (CB) (since 01/12/2009), UNITED TEXTILES (CR) (since 26/02/2010), PRAXITELIO SA (CR) (since 01/04/2010), PRAXITELIO SA (PR) (since 01/04/2010), ΑΤΕΡΜΟΝ (CR) (since 01/04/2010), ΕΜΠΟΡΙΚΟΣ ΔΕΣΜΟΣ SA (CR) (PR) (since 01/06/2010), CARDASSILARIS SA (CR) (since 01/12/2010), EUROLINE INVESTMENTS SA (CR) (since 18/01/2011), ΠΕΤΖΕΤΑΚΙΣ SA (CR) (since 31/01/2011), ΤΕΧΑΠΡΕΤ SA (CR) (since 01/03/2011), ΑΤΛΑΝΤΙΚ SA (CR) (since 28/03/2011), ΕΛΕΥΘΕΡΗ ΘΗΛΕΟΡΑΣΗ SA (CR) (since 30/03/2011), ΚΛΩΝΑΤΕΧ (CR) (PR) (since 20/05/2011), PROTON BANK S.A (CR) (since 10/10/2011), ΙΚΟΝΑ-ΗΧΟΣ (ΚΟ) (since 06/12/2011), ΤΒΑΝΚ (CR) (since 30/11/2011), RIDENCO SA (CR) (since 30/03/2012), CH.TEGOPOULOS PUBL. SA (CR) (since 30/03/2012), BABIS VOVOS SA (CR) (since 2/4/2012), ΚΟΥΜΒΑΣ SYNERGY GROU (since 2/4/2012), ΙΜΠΕΡΙΟ SA (CR) (since 2/4/2012), ΣΑΝΥΟ HELLAS HOLD (CR) (since 2/4/2012), ALSINCO S.A (CR) (since 2/4/2012), FASHION BOX (CR) (since 2/4/2012), RIDENCO (CR) (since 2/4/2012), ALAPIS (CR) (since 2/4/2012), ΑΤΕ (CR) (since 31/07/2012), ΤΤ HELLENIC POSTBANK (CR) (since 30/08/2012), ΚΕΡΑΜΙΑ-ΑΛΛΑΤΙΝΗ (CR) (since 31/08/2012), ΜΑΡΑΚ ELECTRONICS (CR) (since 31/08/2012), ΕΔΡΑΣΙΣ - C. PSALLIDAS SA (CR) (since 31/08/2012), ΜΗΧΑΝΙΚΗ SA (CR) (PR) (since 31/08/2012), ΝΕΩΡΙΟΝ SA (CR) (since 31/08/2012), ΦΙΝΤΕΞΠΟΡΤ SA (CR) (since 31/08/2012)</p>	**	<p>Το Ρ/Ε είναι μεγαλύτερο από 100. - P/E is higher than 100.</p>
9		9	<p>Στην αξία συναλλαγών των μετοχών συμπεριλαμβάνεται και η αξία των δικαιωμάτων, ενώ στα τεμάχια όχι. - The value of stocks' transactions also includes the rights' transactions while the volume of transactions are not include them.</p>
14	<p>Η Μερισματοπώδη προκύπτει από το τελευταίο αποκοπέν μέρισμα (και όχι από τυχόν προμήρισμα) - The Dividend Yield results from the last distributed dividend (and not from any interim dividend).</p>	(^)	<p>Στην περίπτωση του Δ.Α.Κ ο όρος μερίδια αντικαθιστά τον όρο χρεόγραφο - In the case of ETFs the term "Units" replaces the term securities.</p>

ΣΤΑΘΜΙΣΜΕΝΟ Ρ/Ε (μετά φόρων) ΤΩΝ ΕΠΙΜΕΡΟΥΣ ΚΛΑΔΩΝ ΚΑΙ ΣΥΝΟΛΟΥ ΤΗΣ ΑΓΟΡΑΣ
SECTORAL AND COMPOSITE WEIGHTED P/E RATIO (after tax) *

	2011												2012	
	Αύγ. Aug.	Σεπ. Sep	Οκτ. Oct	Νοέμ. Nov.	Δεκ. Dec.	Ιαν. Jan.	Φεβ. Feb.	Μάρ. Mar.	Απρ. Apr.	Μάι. May	Ιούν. Jun.	Ιούλ. Jul.	Αύγ. Aug.	
Τράπεζες	3.4	3.6	3.3	2.3	2.8	3.3	2.5	1.9						Banks
Επενδυτικές Υπηρεσίες	12.5	8.6	8.5	7.3	8.5	9.7	9.1							Investment Services
Εταιρείες Επενδύσεων														Equity Investment Instruments
Εξειδικευμένες Χρηματοοικονομικές Υπηρεσίες														Specialty Finance
Ασφάλειες Ιδιοκτησίας & Ζημιών	5.2	6.4	6.3	6.7	5.5	6.1	5.7	5.7	5.8	5.6	6.4	5.9	6.0	Property & Casualty Insurance
Γενικές Ασφάλειες														Full Line Insurance
Μεσίτες Ασφαλίσεων														Insurance Brokers
Εμπορικά Οχήματα και Φορτηγά	8.2	7.9	7.8	7.3	7.4	8.2	8.9	27.6	27.7	28.4	31.0	29.8	29.3	Commercial Vehicles & Trucks
Ηλεκτρικά Μέρη & Εξοπλισμός	8.4	8.6	7.1	6.6	7.5	7.1	6.1							Electrical Components & Equipment
Μηχανήματα Βιομηχανικού Εξοπλισμού	7.3	6.9	7.6	6.9	7.0	7.8	7.3	3.6	4.0	2.9	3.4	3.0	2.9	Industrial Machinery
Προμηθευτές Βιομηχανίας	8.1	8.0	8.3	8.3	8.6	8.3	9.0	12.1	11.9	10.3	10.2	10.8	12.0	Industrial Suppliers
Υλικά Συσκευασίας	46.3	46.3	31.0	31.0	29.6	30.2	30.1	22.7	6.9	4.9	5.4	5.5	5.6	Containers & Packaging
Υπηρεσίες Μεταφορών	29.8	27.2	27.1	26.5	25.7	32.7	32.1	31.2	31.9	23.0	28.3	27.9	30.2	Transportation Services
Υποστηρικτικές Υπηρεσίες προς Επιχειρήσεις	17.9	13.2	10.1	10.8	19.9	16.9	18.4	7.7	6.9	7.2	6.3	5.9	5.4	Business Support Services
Εμπόριο Ενδυμάτων														Apparel Retailers
Εξειδικευμένο Λιανικό Εμπόριο	9.7	9.4	8.6	8.9	8.3	10.9	26.7	20.8	19.8	15.2	20.2	23.4	18.3	Specialty Retailers
Λιανικό & Χονδρικό Εμπόριο Τροφίμων														Food Retailers & Wholesalers
Οικιακός Εξοπλισμός														Home Improvement Retailers
Κατασκευές	40.1	33.1	31.2	23.0	26.6	30.1	26.7	34.8	26.1	21.5	27.9	25.6	26.1	Heavy Construction
Οικοδομικά Υλικά & Εξαρτήματα	51.7	39.3	39.3	43.9	45.1	49.9	21.7	5.3	5.6	9.9	9.4	8.7	8.2	Building Materials & Fixtures
Διαφήμιση														Media Agencies
Εκδόσεις	2.8	6.5	7.9	11.7	11.7	11.5	11.4							Publishing
Τηλεόραση & Ψυχαγωγία														Broadcasting & Entertainment
Διυλιστήρια	9.4	8.3	7.7	8.2	8.0	8.0	7.1	4.8	4.9	3.6	4.2	3.8	3.7	Exploration & Production
Καθετοποιημένες Εταιρ. Πετρελαίου & Φυσικού Αερίου	11.1	11.8	11.6	12.8	12.6	11.4	14.8	15.7	15.0	12.9	12.8	14.4	15.4	Integrated Oil & Gas
Διαρκή Καταναλωτικά Αγαθά	19.6	17.4	16.7	12.7	8.6	9.1	6.1	13.4	13.8	13.5	14.2	12.6	12.6	Durable Household Products
Είδη Προσωπικής Φροντίδας	18.9	16.5	14.7	13.2	15.2	14.2	18.0	10.0	5.5	5.5	5.5	5.6	5.8	Personal Products
Έπιπλα														Furnishings
Καπνός	7.4	7.0	7.0	7.1	9.5	9.5	9.7	6.9	7.0	7.0	6.8	7.2	8.1	Tobacco
Παιχνίδια	7.7	6.5	6.1	6.4	6.4	6.1	6.2	6.1	6.2	4.2	5.1	5.1	6.0	Toys
Ρουχισμός & Αξεσουάρ	14.7	12.4	12.4	14.7	15.1	16.0	18.8	17.2						Clothing & Accessories
Υποδήματα														Footwear
Αλουμίνιο	17.1	21.1	19.0	15.3	15.6	15.7	14.6	8.9	8.2	5.8	7.3	6.3	6.2	Aluminum
Μη Σιδηρούχα Μέταλλα														Nonferrous Metals
Ορυχεία	0.3	0.3	0.3	0.4	0.3	0.3	0.3							General Mining
Χάλυβας	46.4	33.4	30.5	28.8	29.6	36.6	41.1	19.9	17.0	14.7	21.2	22.7	24.6	Steel
Εστίαση														Restaurants & Bars

ΣΤΑΘΜΙΣΜΕΝΟ Ρ/Ε (μετά φόρων) ΤΩΝ ΕΠΙΜΕΡΟΥΣ ΚΛΑΔΩΝ ΚΑΙ ΣΥΝΟΛΟΥ ΤΗΣ ΑΓΟΡΑΣ
SECTORAL AND COMPOSITE WEIGHTED P/E RATIO (after tax) *

	2011												2012	
	Αύγ.	Σεπ.	Οκτ.	Νοέμ.	Δεκ.	Ιαν.	Φεβ.	Μάρ.	Απρ.	Μάι.	Ιούν.	Ιούλ.	Αύγ.	
	Aug.	Sep	Oct	Nov.	Dec.	Jan.	Feb.	Mar.	Apr.	May	Jun.	Jul.	Aug.	
Ξενοδοχεία								11.0	11.0	11.0	8.7	15.7	13.7	Hotels
Ταξίδια & Τουρισμός	3.8	4.0	4.0	4.4	3.7	3.4	3.3	6.0	7.4	8.4	8.7	6.2	6.7	Travel & Tourism
Τυχρά Παιχνίδια	7.2	7.6	7.4	7.1	6.0	7.3	5.9	7.4	7.8	7.4	9.9	10.1	10.0	Gambling
Υπηρεσίες Αναψυχής														Recreational Services
Διαδίκτυο														Internet
Εξοπλισμός Τηλεπικοινωνιών														Telecommunications Equipment
Ηλεκτρονικός Εξοπλισμός Γραφείων	48.2	31.1	37.8	34.3	39.1	33.6	32.2	41.6	36.6	36.4	40.6	38.4	48.9	Electronic Office Equipment
Λογισμικό	17.2	16.8	15.9	15.1	15.2	15.2	15.1	18.7	20.5	18.6	20.4	19.2	19.0	Software
Υλικό Υπολογιστών	36.5	37.7	34.3	21.0	23.0	19.2	16.9	7.4	8.4	6.6	6.6	6.3	6.7	Computer Hardware
Υπηρεσίες Ηλεκτρονικών Υπολογιστών	32.4	24.1	20.7	24.0	24.1	41.0	37.2	32.5	31.3	26.7	29.0	27.8	27.8	Computer Services
Κινητή Τηλεφωνία														Mobile Telecommunications
Σταθερή Τηλεφωνία	34.6	25.8	24.7	25.3	23.2	22.8								Fixed Line Telecommunications
Αναψυκτικά														Soft Drinks
Απόσταξη & Οινοπαραγωγή	29.9	22.7	20.6	23.6	18.7	22.5	21.2							Distillers & Vintners
Γεωργία & Αλιεία	53.4	67.0	61.7	64.5	61.5	67.9	57.3	4.4	4.5	3.8	4.1	3.7	5.2	Farming & Fishing
Τρόφιμα	24.4	23.8	24.2	17.1	16.5	17.1	8.3	9.1	9.3	8.8	7.8	7.8	8.1	Food Products
Ιατρικές Υπηρεσίες	6.6	4.5	4.4	4.2	4.1	4.2	4.3	3.8	3.7	3.9	3.7	3.3	3.4	Health Care Providers
Ιατρικός Εξοπλισμός														Medical Equipment
Φαρμακευτικά Προϊόντα	13.9	10.9	8.3	10.0	8.7	10.2	8.8							Pharmaceuticals
Συμβατικός Ηλεκτρισμός	2.5	2.5	2.7	1.8	1.6	1.7	1.5							Conventional Electricity
Ύδρευση	25.5	23.5	22.3	20.5	24.0	25.0	28.7	31.0	6.7	5.2	6.1	6.0	7.2	Water
Βασικά Χημικά	8.9	7.8	7.8	7.7	7.6	7.7	7.4	6.8	6.4	6.4	5.8	6.1	6.4	Commodity Chemicals
Εξειδικευμένα Χημικά	13.2	11.6	11.7	13.1	15.2	15.4	16.8	12.7	13.2	12.4	11.4	13.3	13.7	Specialty Chemicals
Συμμετοχές & Ανάπτυξη Ακίνητης Περιουσίας	41.3	32.4	32.5	30.7	32.7	33.2	33.3							Real Estate Holding & Development
Υπηρεσίες Ακίνητης Περιουσίας	34.4	34.1	34.4	34.4	34.4	34.4	34.4	36.2	36.2	36.2	31.2	28.6	31.0	Real Estate Services
Ε.Ε.Α.Π. Βιομηχανικών & Επαγγελματικών Χώρων														Industrial & Office REITs
Εξειδικευμένες Ε.Ε.Α.Π.							47.8	43.6	46.4	29.0	45.4	49.0	48.4	Specialty REITs
Θαλάσσιες Μεταφορές														Marine Transportation
Διαφοροποιημένες Βιομηχανίες														Diversified Industrials
Κατασκευή Κατοικιών														Home Construction
Αεροπορικές Εταιρείες														Airlines
Εναλλακτικός Ηλεκτρισμός	29.6	26.6	26.0	21.9	18.0	19.1	20.3	15.0	14.0	8.8	12.1	10.4	11.5	Alternative Electricity
ΣΥΝΟΛΟ	18.5	15.4	14.3	14.9	14.7	14.9	12.3	12.6	12.0	10.2	11.9	12.7	13.1	TOTAL

* Για τη στάθμιση του Ρ/Ε λαμβάνεται υπόψη η κεφαλαιοποίηση των εισηγμένων εταιριών σε σχέση με το άθροισμα της κεφαλαιοποίησης του κλάδου. - In the calculation of the weighted composite and sectoral P/E ratio the market value of each listed company, compared to the each market value each sector is taken into consideration. Με βάση την τιμή κλεισίματος στο τέλος του μήνα - Based on the closing price at the end of each month.

Σημείωση: Εταιρίες που παρουσίασαν "Ζημιές" ή Ρ/Ε μεγαλύτερο ή ίσο του 100 δεν λαμβάνονται υπόψη. - Companies with "Losses" as well as with P/E ratio over or equal to 100 points are not taken into consideration.

ΣΤΑΘΜΙΣΜΕΝΟ D.Y. ΤΩΝ ΕΠΙΜΕΡΟΥΣ ΚΛΑΔΩΝ ΚΑΙ ΣΥΝΟΛΟΥ ΤΗΣ ΑΓΟΡΑΣ
SECTORAL AND COMPOSITE WEIGHTED D.Y. RATIO *

	2011												2012	
	Αύγ. Aug.	Σεπ. Sep	Οκτ. Oct	Νοέμ. Nov.	Δεκ. Dec.	Ιαν. Jan.	Φεβ. Feb.	Μάρ. Mar.	Απρ. Apr.	Μάι. May	Ιούν. Jun.	Ιούλ. Jul.	Αύγ. Aug.	
Τράπεζες	8.7	9.2	9.9	17.2	16.2	12.2	15.4	18.4		7.5	5.9	6.5	6.6	Banks
Επενδυτικές Υπηρεσίες	3.5	5.1	5.2	6.0	5.2	4.6	4.8	5.0			4.1	4.4	3.6	Investment Services
Εταιρείες Επενδύσεων														Equity Investment Instruments
Ασφάλειες Ιδιοκτησίας & Ζημιών	10.3	8.3	8.5	7.9	9.6	8.7	9.3	8.6				10.4	10.4	Property & Casualty Insurance
Γενικές Ασφάλειες														Full Line Insurance
Μεσίτες Ασφαλίσεων														Insurance Brokers
Εμπορικά Οχήματα και Φορτηγά	5.7	5.9	6.0	6.3	6.3	5.7	5.2	5.3						Commercial Vehicles & Trucks
Ηλεκτρικά Μέρη & Εξοπλισμός	4.3	4.2	5.1	5.4	4.8	5.0	5.9	5.4						Electrical Components & Equipment
Μηχανήματα Βιομηχανικού Εξοπλισμού	7.7	8.4	8.5	7.7	7.9	6.8	8.1	6.7		12.8	11.0	12.4	13.0	Industrial Machinery
Προμηθευτές Βιομηχανίας											5.3	5.0	4.5	Industrial Suppliers
Υλικά Συσκευασίας	1.2	1.2	3.4	3.4	3.3	3.3	3.4	3.4						Containers & Packaging
Υπηρεσίες Μεταφορών	0.7	0.8	0.8	0.8	0.8	0.7	0.7	0.7				3.2	1.1	Transportation Services
Υποστηρικτικές Υπηρεσίες προς Επιχειρήσεις	5.8	5.6	6.3	6.9	7.4	6.2	6.4	6.2						Business Support Services
Εμπόριο Ενδυμάτων														Apparel Retailers
Εξειδικευμένο Λιανικό Εμπόριο	4.6	5.7	5.6	6.2	6.9	6.3	6.9	7.6						Specialty Retailers
Λιανικό & Χονδρικό Εμπόριο Τροφίμων														Food Retailers & Wholesalers
Οικιακός Εξοπλισμός														Home Improvement Retailers
Κατασκευές	2.1	2.4	2.6	3.4	3.2	2.7	2.8	2.7						Heavy Construction
Οικοδομικά Υλικά & Εξαρτήματα	1.6	2.0	2.1	1.9	1.8	1.6	1.4	1.5						Building Materials & Fixtures
Διαφήμιση														Media Agencies
Εκδόσεις														Publishing
Τηλεόραση & Ψυχαγωγία														Broadcasting & Entertainment
Διυλιστήρια	3.6	4.1	4.4	4.1	4.2	4.2	4.7	4.1				8.3	8.4	Exploration & Production
Καθετοποιημένες Εταιρ. Πετρελαίου & Φυσικού Αερίου	8.1	7.7	7.7	7.0	7.1	7.8	8.2	7.8						Integrated Oil & Gas
Διαρκή Καταναλωτικά Αγαθά	4.7	5.6	5.6	5.9	5.0	6.0	5.2	6.1				6.8	6.7	Durable Household Products
Είδη Προσωπικής Φροντίδας											3.0	3.0	3.0	Personal Products
Έπιπλα														Furnishings
Καπνός	10.2	10.7	10.7	10.6	7.9	7.9	7.7	6.7		7.9	8.2	7.7	6.9	Tobacco
Παιχνίδια	4.8	4.9	5.2	5.0	5.0	5.2	5.1	5.2						Toys
Ρουχισμός & Αξεσουάρ														Clothing & Accessories
Υποδήματα														Footwear
Αλουμίνιο														Aluminum
Μη Σιδηρούχα Μέταλλα														Nonferrous Metals
Ορυχεία	16.8	18.5	16.5	15.3	20.6	18.5	17.6	17.6						General Mining
Χάλυβας	12.4	11.8	11.8	8.9	4.9	5.0	5.0	5.0						Steel
Εστίαση														Restaurants & Bars
Ξενοδοχεία											2.7	1.5	1.7	Hotels
Ταξίδια & Τουρισμός									11.0	18.3	12.2	13.4	12.9	Travel & Tourism

ΣΤΑΘΜΙΣΜΕΝΟ Δ.Υ. ΤΩΝ ΕΠΙΜΕΡΟΥΣ ΚΛΑΔΩΝ ΚΑΙ ΣΥΝΟΛΟΥ ΤΗΣ ΑΓΟΡΑΣ
SECTORAL AND COMPOSITE WEIGHTED D.Y. RATIO *

	2011											2012		
	Αύγ. Aug.	Σεπ. Sep	Οκτ. Oct	Νοέμ. Nov.	Δεκ. Dec.	Ιαν. Jan.	Φεβ. Feb.	Μάρ. Mar.	Απρ. Apr.	Μάι. May	Ιούν. Jun.	Ιούλ. Jul.		Αύγ. Aug.
Τυχρά Παιχνίδια	16.0	17.7	20.4	20.1	19.8	17.2	20.2	18.6		0.5	13.4	13.5	12.0	Gambling
Εξοπλισμός Τηλεπικοινωνιών														Telecommunications Equipment
Ηλεκτρονικός Εξοπλισμός Γραφείων														Electronic Office Equipment
Λογισμικό														Software
Υλικό Υπολογιστών	1.1	1.1	1.2	1.9	1.8	2.1	2.4	2.4		4.2	4.2	4.4	4.2	Computer Hardware
Υπηρεσίες Ηλεκτρονικών Υπολογιστών														Computer Services
Κινητή Τηλεφωνία														Mobile Telecommunications
Σταθερή Τηλεφωνία	2.7	3.7	3.8	3.8	4.1	4.2	5.0	3.7						Fixed Line Telecommunications
Αναψυκτικά														Soft Drinks
Απόσταξη & Οινοπαραγωγή														Distillers & Vintners
Γεωργία & Αλιεία														Farming & Fishing
Τρόφιμα	1.6	1.5	1.6	1.8	1.9	2.0	2.0	1.4					1.3	Food Products
Ιατρικές Υπηρεσίες														Health Care Providers
Ιατρικός Εξοπλισμός	12.0	14.4	13.1	11.3	11.0	11.0	8.6	8.2						Medical Equipment
Φαρμακευτικά Προϊόντα														Pharmaceuticals
Συμβατικός Ηλεκτρισμός	13.2	13.2	12.4	18.7	20.8	19.9	22.5	23.6						Conventional Electricity
Υδρευση	1.7	1.9	2.0	2.2	1.9	1.8	1.6	1.4			6.0	4.9		Water
Βασικά Χημικά														Commodity Chemicals
Εξειδικευμένα Χημικά	8.2	9.0	9.0	8.2	7.7	7.4	7.2	6.7						Specialty Chemicals
Συμμετοχές & Ανάπτυξη Ακίνητης Περιουσίας														Real Estate Holding & Development
Υπηρεσίες Ακίνητης Περιουσίας														Real Estate Services
Ε.Ε.Α.Π. Βιομηχανικών & Επαγγελματικών Χώρων	10.7	12.9	14.0	10.6	11.1	13.2	13.1	16.6	18.2	21.7	21.6	23.2	23.1	Industrial & Office REITs
Εξειδικευμένες Ε.Ε.Α.Π.	11.2	13.4	13.2	15.2	14.1	14.1	13.4	11.1	10.5	16.7	10.7	9.9	10.0	Specialty REITs
Θαλάσσιες Μεταφορές														Marine Transportation
Διαφοροποιημένες Βιομηχανίες														Diversified Industrials
Κατασκευή Κατοικιών														Home Construction
Αεροπορικές Εταιρείες														Airlines
Εναλλακτικός Ηλεκτρισμός	1.9	2.2	2.2	2.6	3.2	3.0	2.8	2.5		6.4	4.7	5.5	5.0	Alternative Electricity
ΣΥΝΟΛΟ	7.6	8.5	9.1	9.7	9.7	9.3	10.1	9.6	11.6	9.9	10.9	10.1	8.5	TOTAL

* Για τη στάθμιση της Δ.Υ. λαμβάνεται υπόψη η κεφαλαιοποίηση των εισηγμένων εταιριών σε σχέση με το άθροισμα της κεφαλαιοποίησης του κλάδου. - In the calculation of the weighted composite and sectoral D.Y. ratio the market value of each listed company amount of market value in each sector is taken into consideration. Με βάση την τιμή κλεισίματος στο τέλος του μήνα - Based on the closing price at the end of the month.

Σημείωση: Εταιρίες που δεν έδωσαν μέρισμα για τη προηγούμενη χρήση δε λαμβάνονται υπόψη. - Companies that did not distributed dividend for the previous year 1998 are not taken into consideration.

Οι 10 Μετοχές με τα μεγαλύτερα και μικρότερα (μετά φόρων) P/Es στο Χρηματιστήριο Αθηνών κατά την 31/08/2012
10 Stocks with the Highest and Lowest (after tax) P/Es on 31/08/2012 (*)

ΜΕΤΟΧΗ - SHARE NAME	P/E	ΜΕΤΟΧΗ - SHARE NAME	P/E
INTRALOT (ΚΟ) - INTRALOT (CR)	91.61	ΠΕΡΣΕΥΣ (ΚΟ) - PERSEUS SA (CR)	1.81
UNIBIOS (ΚΟ) - UNIBIOS (CR)	55.67	ΝΗΡΕΥΣ (ΚΟ) - NIREFS SA (CR)	2.01
ZAMPA (ΚΑ) - ZAMPA SA (CB)	54.31	ΜΕΤΚΑ (ΚΟ) - ΜΕΤΚΑ (CR)	2.72
ΙΝΤΕΑΛ ΟΜΙΛΟΣ (ΚΟ) - IDEAL GROUP SA (CR)	48.87	ΣΑΡΑΝΤΟΠΟΥΛΟΣ ΚΥΛ/ΜΥΛΟΙ (ΚΟ) - FLOUR MILLS SARANTOPOULOS SA	3.06
EUROBANK PROPERTIES ΑΕΕΑΠ (ΚΟ) - EUROBANK PROPERTIES REIC (CR)	48.41	ΚΑΡΑΜΟΛΕΓΚΟΣ (ΚΟ) - KARAMOLEGOS SA (CR)	3.10
ΟΛΠ (ΚΟ) - P.P.A. S.A. (CR)	40.13	ΟΠΑΠ (ΚΟ) - ΟΡΑΡ (CR)	3.26
ΕΛΤΡΑΚ (ΚΟ) - ELTRAK SA (CR)	38.29	ΙΑΣΩ (ΚΟ) - ΙΑΣΟ SA (CR)	3.44
ΚΥΡΙΑΚΟΥΛΗΣ (ΚΟ) - KIRIAKOULIS SHIPPING SA (CR)	35.09	ΚΕΠΕΝΟΥ ΜΥΛΟΙ (ΚΟ) - MILLS KEPENOS (CR)	3.60
ALPHA ΑΣΤΙΚΑ ΑΚΙΝΗΤΑ (ΚΟ) - ALPHA REAL ESTATE SA(CR)	30.95	ΜΟΤΟΡ ΟΪΛ (ΚΟ) - MOTOR OIL (CR)	3.74
ELBISCO ΣΥΜΜΕΤΟΧΩΝ (ΚΑ) - ELBISCO S.A. (CB)	30.56	ΣΑΡΑΝΤΗΣ ΓΡ. (ΚΟ) - GR. SARANTIS SA (CR)	4.03

* Εξαιρούνται οι Μετοχές με P/E αρνητικό ή >= 100 - The Shares, whose P/E is negative or >= 100 are not Included.

Μερισματαποδόσεις στο Χρηματιστήριο Αθηνών κατά την 31/08/2012
Dividend Yields of shares in the Athex Exchange on 31/08/2012 (*)

ΜΕΤΟΧΗ - SHARE NAME	Μερισ/δοση Divident Yield (%)	ΜΕΤΟΧΗ - SHARE NAME	Μερισ/δοση Divident Yield (%)
MIG REAL ESTATE (ΚΟ) - MIG REAL ESTATE (CR)	25.00	ΟΛΠ (ΚΟ) - P.P.A. S.A. (CR)	0.10
TRASTOR Α.Ε.Ε.Α.Π. (ΚΟ) - TRASTOR REAL EST. INV. CO.(CR)	22.22	INTRALOT (ΚΟ) - INTRALOT (CR)	0.38
ΟΠΑΠ (ΚΟ) - ΟΡΑΡ (CR)	13.00	ΚΑΡΑΜΟΛΕΓΚΟΣ (ΚΟ) - KARAMOLEGOS SA (CR)	1.25
ΜΕΤΚΑ (ΚΟ) - ΜΕΤΚΑ (CR)	12.98	ΓΕΚΕ (ΚΑ) - GEKE SA (CB)	1.72
AUTOHELLAS (ΚΟ) - AUTOHELLAS SA (CR)	12.93	ΙΚΤΙΝΟΣ ΕΛΛΑΣ (ΚΟ) - IKTINOS HELLAS SA (CR)	2.66
ΕΥΡΩΠΑΪΚΗ ΠΙΣΤΗ (ΚΟ) - EUROPEAN RELIANCE INSUR. (CR)	10.35	ΟΛΘ (ΚΟ) - ΤΡΑ SA (CR)	2.92
EUROBANK PROPERTIES ΑΕΕΑΠ (ΚΟ) - EUROBANK PROPERTIES REIC (CR)	10.04	RILKEN (ΚΟ) - RILKEN SA (CR)	3.01
ΜΟΤΟΡ ΟΪΛ (ΚΟ) - MOTOR OIL (CR)	8.40	ΕΛΛΗΝΙΚΑ ΧΡΗΜΑΤΙΣΤΗΡΙΑ (ΚΟ) - HELLENIC EXCHANGES (CR)	3.64

* Χρήση 2011 - Fiscal Year 2011

Οι 10 μετοχές με τις μεγαλύτερες και μικρότερες Μεταβολές Τιμής μέσα στο μήνα Αύγουστο 2012
10 Stocks with the Highest and Lowest Price Changes on August 2012 (*)

ΜΕΤΟΧΗ - SHARE NAME	Μεταβ. Τιμής Pr.Change (%)	ΜΕΤΟΧΗ - SHARE NAME	Μεταβ. Τιμής Pr.Change (%)
ΣΕΛΜΑΝ (ΚΟ) - SHELMAN SA (CR)	231.25	SATO ΑΕ (ΚΟ) - SATO SA (CR)	-54.55
OLYMPIC CATERING (ΚΟ) - OLYMPIC CATERING SA (CR)	200.00	SPRIDER STORES (ΚΟ) - SPRIDER STORES (CR)	-54.17
ΕΔΡΑΣΗ - ΨΑΛΛΙΔΑΣ Χ. (ΚΟ) - EDRASIS - C. PSALLIDAS SA (CR)	116.13	ΣΕΛΟΝΤΑ (ΚΟ) - SELONDA AQUACULTURE SA (CR)	-43.34
ΒΑΡΒΕΡΗΣ Ν. - MODA BAGNO (ΚΟ) - VARVERIS - MODA BAGNO SA (CR)	103.00	CYPRUS POPULAR BANK (ΚΟ) - CYPRUS POPULAR BANK (CR)	-43.33
ΕΛΛΗΝΙΚΕΣ ΙΧΘΥΟΚΑΛΥΡΓΕΙΕΣ (ΚΟ) - HELLENIC FISHFARMING SA (CR)	91.67	ΤΑΧΥΔΡΟΜΙΚΟ ΤΑΜΙΕΥΤΗΡΙΟ (ΚΟ) - TT HELLENIC POSTBANK (CR)	-39.57
ΠΗΓΑΣΟΣ ΕΚΔΟΤΙΚΗ Α.Ε. (ΚΟ) - PEGASUS PUBLISHING S.A. (CR)	78.06	ΧΑΤΖΗΓΙΩΑΝΝΟΥ (ΚΟ) - ΧΑΤΖΙΩΑΝΝΟΥ (CR)	-38.57
ΗΡΑΚΛΗΣ ΑΓΕΤ (ΚΟ) - HERACLES GEN.CEMENT CO. (CR)	58.33	FORTHNET (ΚΟ) - Forthnet (CR)	-38.55
ΚΛΟΥΚΙΝΑΣ - ΛΑΠΠΑΣ (ΚΟ) - KLOUKINAS - LAPPAS SA (CR)	46.07	AUDIOVISUAL (ΚΟ) - AUDIO VISUAL ENTERPRISES (CR)	-38.46
ΑΤΤΙΚΕΣ ΕΚΔΟΣΕΙΣ (ΚΟ) - ΑΤΤΙΚΑ PUBLICATIONS SA (CR)	43.89	ΝΕΛ (ΚΟ) - NEL SA (CR)	-35.56
ΒΙΟΤΕΡ (ΚΟ) - ΒΙΟΤΕΡ SA (CR)	42.99	ΚΕΡΑΜΕΙΑ-ΑΛΛΑΤΙΝΗ (ΚΟ) - KERAMIA-ALLATINI (CR)	-35.29

* Οι Μεταβολές Τιμών έχουν λάβει υπόψη τις αποκοπές Μερισμάτων & Δικαιωμάτων - The Price Changes have considered the Dividends & Rights Issues.
Ακόμη, εξαιρούνται οι Μετοχές, που έχουν Μηδενικές Μεταβολές Τιμών - The Stocks whose Price Changes equal to zero are not considered.

Οι 10 μετοχές με την μεγαλύτερη Αξία Συναλλαγών κατά το μήνα Αύγουστο 2012
10 Stocks with the highestst Transaction Value on August 2012

ΜΕΤΟΧΗ - SHARE NAME	Αξία Συναλλαγών (Ευρώ) Value of Transactions (Euro)	Συμμετοχή * Participation (%)	Συναλλαγές σε Τεμάγια Transactions in Items	Συμμετοχή * Participation (%)
ΟΤΕ (ΚΟ) - ΟΤΕ (CR)	67,779,139.89	14.04	28,904,154	5.83
ΟΠΑΠ (ΚΟ) - ΟΡΑΡ (CR)	67,335,716.03	13.95	12,887,662	2.60
ΕΘΝΙΚΗ ΤΡΑΠΕΖΑ (ΚΟ) - NATIONAL BANK (CR)	62,275,167.51	12.90	45,908,823	9.26
ALPHA BANK (ΚΟ) - ALPHA BANK (CR)	54,222,634.63	11.24	40,919,274	8.25
EUROBANK PROPERTIES ΑΕΕΑΠ (ΚΟ) - EUROBANK PROPERTIES REIC (CR)	43,720,260.73	9.06	9,222,729	1.86
COCA - COLA ΤΡΙΑ ΕΨΙΛΟΝ (ΚΟ) - COCA - COLA HBC (CR)	35,657,269.59	7.39	2,472,663	0.50
ΔΕΗ (ΚΟ) - ΡΡC (CR)	20,108,077.37	4.17	8,131,147	1.64
ΚΥΠΡΟΥ ΤΡΑΠΕΖΑ (ΚΟ) - BANK OF CYPRUS (CR)	16,508,135.30	3.42	88,216,229	17.79
ΠΕΙΡΑΙΩΣ ΤΡΑΠΕΖΑ (ΚΟ) - PIRAEUS BANK (CR)	12,709,596.83	2.63	55,115,268	11.12
ΤΡΑΠΕΖΑ EUROBANK ERGASIAS (ΚΟ) - EUROBANK ERGASIAS (CR)	12,402,172.50	2.57	17,825,761	3.60
ΣΥΝΟΛΟ - TOTAL	392,718,170.38	81.37	309,603,710	62.45

* Επί του Συνόλου των Μετοχών - It refers to the Total of Shares.

Τα 10 Χρεόγραφα με τη μεγαλύτερη εμπορευσιμότητα κατά το μήνα Αύγουστο 2012
10 Securities with the Highest Marketability on August 2012

ΜΕΤΟΧΗ - SHARE NAME	Εμπορ/τα (%) Marketability	Συναλλαγές σε Τεμάγια Transactions in Items	Συμμετοχή * Participation (%)	Αξία Συναλλαγών (Ευρώ) Value of Transactions (Euro)	Συμμετοχή * Participation (%)
EUROBANK PROPERTIES ΑΕΕΑΠ (ΚΟ) - EUROBANK PROPERTIES REIC (CR)	15.12	9,222,729	1.86	43,720,260.73	9.06
ΤΑΧΥΔΡΟΜΙΚΟ ΤΑΜΙΕΥΤΗΡΙΟ (ΚΟ) - TT HELLENIC POSTBANK (CR)	11.53	32,795,780	6.61	7,851,887.08	1.63
ALPHA BANK (ΚΟ) - ALPHA BANK (CR)	7.66	40,919,274	8.25	54,222,634.63	11.24
ΟΤΕ (ΚΟ) - ΟΤΕ (CR)	5.90	28,904,154	5.83	67,779,139.89	14.04
ΚΥΠΡΟΥ ΤΡΑΠΕΖΑ (ΚΟ) - BANK OF CYPRUS (CR)	4.91	88,216,229	17.79	16,508,135.30	3.42
ΠΕΙΡΑΙΩΣ ΤΡΑΠΕΖΑ (ΚΟ) - PIRAEUS BANK (CR)	4.82	55,115,268	11.12	12,709,596.83	2.63
ΕΘΝΙΚΗ ΤΡΑΠΕΖΑ (ΚΟ) - NATIONAL BANK (CR)	4.80	45,908,823	9.26	62,275,167.51	12.90
ΟΠΑΠ (ΚΟ) - ΟΡΑΡ (CR)	4.04	12,887,662	2.60	67,335,716.03	13.95
ΔΕΗ (ΚΟ) - ΡΡC (CR)	3.50	8,131,147	1.64	20,108,077.37	4.17
ΕΛΛΗΝΙΚΑ ΧΡΗΜΑΤΙΣΤΗΡΙΑ (ΚΟ) - HELLENIC EXCHANGES (CR)	3.29	2,147,908	0.43	6,237,462.17	1.29
ΣΥΝΟΛΟ - TOTAL	---	324,248,974	65.40	358,748,077.54	74.33

* Επί του Συνόλου των Μετοχών - It refers to the Total of Shares.

Οι 10 Μεγαλύτερες Εταιρίες με Βάση τη Χρηματιστηριακή τους Αξία κατά την 31/08/2012
10 Biggest Companies Based on their Market Capitalisation on 31/08/2012

ΕΤΑΙΡΙΑΣ - NAME OF COMPANIES	Χρημ/κή Αξία (Ευρώ) Market Capitalisation (Euro)	Συμμετοχή * Participation (%)
COCA-COLA Ε.Ε.Ε. Α.Ε. - COCA-COLA HELLENIC BOTTLING COMPANY S.A.	5,446,893,502.12	21.69
ΟΡΓΑΝΙΣΜΟΣ ΠΡΟΓΝΩΣΤΙΚΩΝ ΑΓΩΝΩΝ ΠΟΔΟΣΦΑΙΡΟΥ Α.Ε. - GREEK ORGANISATION OF FOOTBALL PROGNOSTICS S.A.	1,767,260,000.00	7.04
ΕΛΛΗΝΙΚΑ ΠΕΤΡΕΛΑΙΑ Α.Ε. - HELLENIC PETROLEUM S.A.	1,742,120,554.50	6.94
ΕΘΝΙΚΗ ΤΡΑΠΕΖΑ ΤΗΣ ΕΜΜΑΔΟΣ Α.Ε. - NATIONAL BANK OF GREECE S.A.	1,348,087,579.62	5.37
ΟΤΕ Α.Ε. - HELLENIC TELECOM. ORG.	1,264,588,003.62	5.04
ΤΙΤΑΝ ΑΝΩΝΥΜΗ ΕΤΑΙΡΙΑ ΤΣΙΜΕΝΤΩΝ - TITAN CEMENT COMPANY S.A.	1,063,478,452.00	4.23
ALPHA ΤΡΑΠΕΖΑ Α.Ε. - ALPHA BANK A.E.	721,264,024.80	2.87
ΔΗΜΟΣΙΑ ΕΠΙΧΕΙΡΗΣΗ ΗΛΕΚΤΡΙΣΜΟΥ ΑΕ - PUBLIC POWER CORPORATION SA	612,480,000.00	2.44
ΜΟΤΟΡ ΟΙΛ (ΕΛΛΑΣ) ΔΙΥΛΙΣΤΗΡΙΑ ΚΟΡΙΝΘΟΥ ΑΕ - MOTOR OIL (HELLAS) CORINTH REFINERIES SA	527,326,984.80	2.10
JUMBO ΑΝΩΝΥΜΗ ΕΜΠΟΡΙΚΗ ΕΤΑΙΡΙΑ - JUMBO S.A.	461,367,006.35	1.84
ΣΥΝΟΛΟ - TOTAL	14,954,866,107.81	59.55

* Επί του Συνόλου της Χρηματιστηριακής Αξίας των Μετοχών - It refers to the Total Shares' Market Capitalisation.

ΣΤΟΙΧΕΙΑ ΣΥΝΑΛΛΑΓΩΝ ΑΝΟΙΚΤΩΝ ΠΩΛΗΣΕΩΝ - SHORT SELLING

Χρεόγραφα	Αξία Συναλλαγών Transactions Value	Όγκος Συναλλαγών Transactions Volume	% στον Συνολικό Όγκο of Total Volume	Αξία Συναλλαγών Κλείσιμο Καθαρής Θέσης Ανοικτής Πώλησης Short Covering Trans. Value	Όγκος Συναλλαγών Κλείσιμο Θέσης Ανοικτής Πώλησης Short Covering Volume	% στον Συνολικό Όγκο of Total Volume
ALPHA BANK (ΚΟ) - ALPHA BANK (ΚΟ) - ALPHA BANK (CR)	0.00	0	0.00	1,449,433.33	1,119,940.00	18.41
CYPRUS POPULAR BANK (ΚΟ) - CYPRUS POPULAR BANK (ΚΟ) - CYPRUS POPUL	0.00	0	0.00	127,536.71	2,202,359.00	22.07
ΠΕΙΡΑΙΩΣ ΤΡΑΠΕΖΑ (ΚΟ) - ΠΕΙΡΑΙΩΣ ΤΡΑΠΕΖΑ (ΚΟ) - ΠΙΡΑΕΥΣ BANK (CR)	0.00	0	0.00	336,025.28	1,527,318.00	14.76
ΤΡΑΠΕΖΑ EUROBANK ERGASIAS (ΚΟ) - ΤΡΑΠΕΖΑ EUROBANK ERGASIAS (ΚΟ) - Ε	0.00	0	0.00	826,057.71	1,190,000.00	17.42

Σημείωση - Note

Το Διοικητικό Συμβούλιο της Επιτροπής Κεφαλαιαγοράς κατά την 608η/26.01.2012 συνεδρίαση του, αποφάσισε να παρατείνει την απαγόρευση των ανοικτών πωλήσεων μετοχών και Διαπραγματεύσιμων Αμοιβαίων Κεφαλαίων εισηγμένων στο Χρηματιστήριο Αθηνών μέχρι την 31/10/2012 - The Hellenic Capital Market Commission has decided to extend the short selling of shares and ETFs listed in Athens Exchange Until October 31th, 2012

ΑΠΟΚΟΠΕΣ ΜΕΡΙΣΜΑΤΩΝ
DIVIDENDS

Επωνυμία Μετοχής / Εταιρίας Name of Share / Company	Χρόνια Fiscal Year	Ημερ. Αποκοπής Μερ/ξων Ex Date of Coupon	Αξία Ανοικτελής Μερ/ξής (Ευρώ) Value of Paid Coupon (Euro)	Συνολική Αξία Πληρωμών (Ευρώ) Total Value of Payments (Euro)
ΟΡΓΑΝΙΣΜΟΣ ΛΙΜΕΝΟΣ ΠΕΙΡΑΙΩΣ Α.Ε. (ΚΟ) - P.P.A. S.A. (CR)	2011	10/08/2012	0.0100	250,000.00
ΑΡΤΟΒΙΟΜΗΧΑΝΙΑ ΚΑΡΑΜΟΛΕΓΚΟΣ Α.Ε. (ΚΟ) - KARAMOLEGOS BAKERY INDUSTRY S.A. (CR)	2012	13/08/2012	0.0100	97,429.20
ΕΛΛΗΝΙΚΑ ΠΕΤΡΕΛΑΙΑ Α.Ε. (ΚΟ) - HELLENIC PETROLEUM S.A. (CR)	2011	17/08/2012	0.4500	137,535,833.25
ΕΤ. ΥΔΡΕΥΣΗΣ & ΑΠΟΧ. ΘΕΣ/ΚΗΣ Α.Ε. (ΚΟ) - THESSALONIKA WATER & SEWERAGE SA (CR)	2011	17/08/2012	0.1880	6,824,400.00
ΕΙΔΗΣΕΟΦΩΝΙΚΗ ΕΛΛΑΣ Α.Ε.Ε. (ΚΟ) - NEWSPHONE HELLAS S.A. AUDIOTEX (CR)	2011	20/08/2012	0.0132	366,284.74
ΙΚΤΙΝΟΣ ΕΛΛΑΣ Α.Ε. (ΚΟ) - ΙΚΤΙΝΟΣ HELLAS S.A (CR)	2011	20/08/2012	0.0200	571,602.00
Ν. ΛΕΒΕΝΤΕΡΗΣ Α.Ε. (ΠΑ) - N. LEVEDERIS S.A. (PB)	2011	20/08/2012	0.0435	93,982.79
ΣΥΝΟΛΟ ΜΕΡΙΣΜΑΤΩΝ - TOTAL OF PAID DIVIDENDS :				145,739,531.99
ΓΕΝΙΚΟ ΣΥΝΟΛΟ ΜΕΡΙΣΜΑΤΩΝ & ΤΟΚΟΜΕΡΙΔΙΩΝ - GRAND TOTAL OF PAID DIVIDENDS & COUPONS :				145,739,531.99

ΜΕΤΑΒΟΛΕΣ ΜΕΤΟΧΙΚΟΥ ΚΕΦΑΛΑΙΟΥ
SHARE CAPITAL CHANGES

ΜΕΤΟΧΗ NAME OF STOCK	Ημερομηνία Ανεκστής Περιγραφοδότης Ex Coupon Date	Αριθμός Νέων Δωρεών Μετοχών Number of New Bonus Shares	Αριθμός Νέων Μετοχών (Με Καταβολή Μετρητών) Number of New Shares (By Rights' Issue)	Τιμή Διάθεσης Ευρώ Issue Price Euro	Αλλαγή Ονομ. Αξίας (Ευρώ) Change of Nominal Value (Euro)	
					Νέα New	Παλιά Old
COCA-COLA E.E.E. A.E. (ΚΟ) - COCA-COLA HELLENIC BOTTLING COMPANY S.A. (CR)	01/08/2012				1.16	1.50
COCA-COLA E.E.E. A.E. (ΚΟ) - COCA-COLA HELLENIC BOTTLING COMPANY S.A. (CR)	01/08/2012				1.01	1.16
UNIBIOS A.E. ΣΥΜΜΕΤΟΧΩΝ (ΚΟ) - UNIBIOS HOLDINGS S.A. (CR)	03/08/2012		1 νέα ΚΟ / -10 παλιές ΚΟ - 1 new CR / -10 old CR		3.00	0.30
UNIBIOS A.E. ΣΥΜΜΕΤΟΧΩΝ (ΚΟ) - UNIBIOS HOLDINGS S.A. (CR)	10/08/2012				0.30	3.00
CYPRUS POPULAR BANK PUBLIC CO LTD (ΚΟ) - CYPRUS POPULAR BANK PUBLIC CO LTD (CR)	24/08/2012			0.10		
EUROMEDICA A.E. ΠΑΡΟΧΗΣ ΙΑΤΡΙΚΩΝ ΥΠΗΡΕΣΙΩΝ (ΚΟ) - EUROMEDICA S.A. (CR)	28/08/2012				0.80	3.10
AXON A.E. ΣΥΜΜΕΤΟΧΩΝ (ΚΟ) - AXON S.A. HOLDING (CR)	28/08/2012				0.30	1.22
ΜΥΛΟΙ ΚΕΠΕΝΟΥ Α.Β.Ε.Ε. (ΚΟ) - FLOUR MILLS ΚΕΠΕΝΟΣ S.A. (CR)	29/08/2012				0.97	0.80
ΜΥΛΟΙ ΚΕΠΕΝΟΥ Α.Β.Ε.Ε. (ΚΟ) - FLOUR MILLS ΚΕΠΕΝΟΣ S.A. (CR)	29/08/2012				0.80	0.97

Ημερομηνία Απονομής Δικαιωμάτων Ex Coupon Date for Rights Issue	Αριθμός Μεγιστοποιήσιμων No of Coupon	Στοιχεία Τελευταίας Συνεδρίασης του Μήνα Data of Month's Last Session						Συνολικός Μηνός σε Τεμάχια Monthly Transactions in Items	Αριθμός Πράξεων - Μηνός Monthly Nr of Trades	Αξία Συνολικών Μηνός (Ευρώ) Monthly Value of Transactions (Euro)	
		Τιμές Συναλλαγών Τοις Μετρητοίς (Ευρώ) Transactions' Prices in Cash (Euro)			Τιμή Τελευταίας Ζήτησης Price of Last Bid	Τεμάχια Τελευταίας Ζήτησης Volume of Last Bid	Τιμή Τελευταίας Προσφοράς Price of Last Offer				Τεμάχια Τελευταίας Προσφοράς Volume of Last Offer
		Κατώτερη Low	Ανώτερη High	Τελευταία Last							
17.07.12	ΤΗΛΕΤΥΠΟΣ Α.Ε. (ΚΟ) - ΤΕΛΕΤΙΠΟΣ S.A. (CR)			0.00		0	0.00	798,496	26,000	8	26.00

ΑΡΙΘΜΟΣ ΕΙΣΗΓΜΕΝΩΝ ΟΜΟΛΟΓΙΑΚΩΝ ΔΑΝΕΙΩΝ, ΕΤΑΙΡΙΩΝ & ΜΕΤΟΧΙΚΩΝ ΕΚΔΟΣΕΩΝ ΣΤΟ ΤΕΛΟΣ ΤΟΥ ΜΗΝΑ
NUMBER OF LISTED BONDS LOANS, COMPANIES & STOCK ISSUES AT THE END OF THE MONTH

ETH YEARS	ΧΡΕΟΓΡΑΦΑ - SECURITIES										Δ.Α.Κ - E.T.Fs
	Αριθμός Ομολογιακών Δανείων Number of Bonds		Κύρια Αγορά Main Market		Χαμηλής Διασποράς Low Dispersion		Επιτήρηση Surveillance		Προς Διαγραφή Under Deletion		
	Εθνικά National	Διεθνή Foreign	Αριθμός Εταιριών Number of Companies	Αριθμός Εισηγμένων Μετοχικών Εκδόσεων (Κοινών - Προνομ.) Number of Listed Share Issues	Αριθμός Εταιριών Number of Companies	Αριθμός Εισηγμένων Μετοχικών Εκδόσεων (Κοινών - Προνομ.) Number of Listed Share	Αριθμός Εταιριών Number of Companies	Αριθμός Εισηγμένων Μετοχικών Εκδόσεων (Κοινών - Προνομ.) Number of Listed Share	Αριθμός Εταιριών Number of Companies	Αριθμός Εισηγμένων Μετοχικών Εκδόσεων (Κοινών - Προνομ.) Number of Listed Share	
2011	56 **	1	180	185	18	16	41	42	3	4	3
2012											
Ιαν. - Jan.	50 **	1	180	185	18	16	41	42	3	4	3
Φεβ. - Feb.	49 **	1	180	185	18	16	41	42	3	4	3
Μάρ. - Mar.	13 **	1	177	182	18	16	40	41	3	4	3
Απρ. - Apr.	13 **	1	164	169	16	14	45	46	4	5	3
Μάιος - May	13 **	1	162	167	19	17	42	43	4	5	3
Ιούν.-Jun.	13 **	1	162	167	20	18	44	45	4	5	3
Ιούλ.-Jul.	12 **	1	161	166	19	17	47	48	4	5	3
2012											
Αύγ. - Aug.	12 **	1	159	164	19	17	41	41	4	5	3

Σημ. 1.: Στον συνολικό αριθμό εταιρειών και χρεογράφων δεν περιλαμβάνονται οι ανασταλμένες / Suspended companies are not included in the total number of companies and stocks.

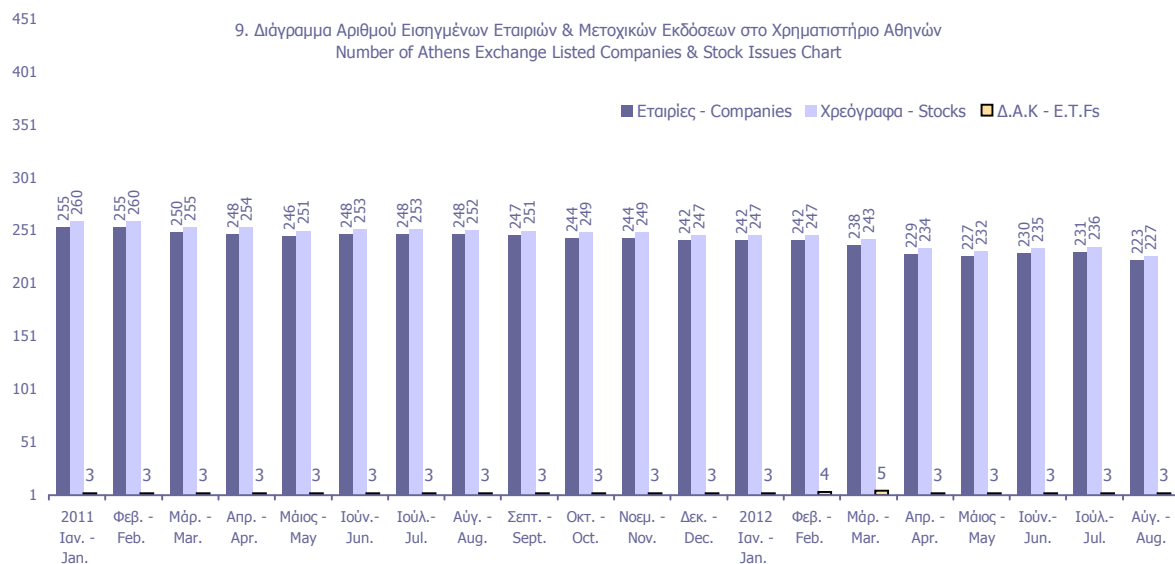

Κυριότεροι ευρωπαϊκοί χρηματιστηριακοί δείκτες (κλείσιμο τέλους περιόδου). Σωρευτικές μεταβολές από 31/12/2002
Major european stock exchanges indices (closing at the end of period). Cumulative changes since 31/12/2002

ΕΤΟΣ / ΜΗΝΑΣ YEAR / MONTH	ATHEX - Greece		BEL20-Βέλγιο		CAC 40-France		DAX-Germany		FTSE MIB - Ιταλία		IBEX 35-Spain		PSI20-Portugal	
	Τιμή στο κλείσιμο	Δ%	Τιμή στο κλείσιμο	Δ%	Τιμή στο κλείσιμο	Δ%	Τιμή στο κλείσιμο	Δ%	Τιμή στο κλείσιμο	Δ%	Τιμή στο κλείσιμο	Δ%	Τιμή στο κλείσιμο	Δ%
2002	1,748.42		2,025.04		3,063.91		2,892.63		23,508.44		6,036.90		5,824.70	
2003	2,263.58	29.46%	2,244.18	10.82%	3,557.90	16.12%	3,965.16	37.08%	26,887.00	14.37%	7,737.20	28.17%	6,747.41	15.84%
2004	2,786.18	59.35%	2,932.62	44.82%	3,821.16	24.72%	4,256.08	47.14%	30,903.00	31.45%	9,080.80	50.42%	7,600.16	30.48%
2005	3,663.90	109.55%	3,549.25	75.27%	4,715.23	53.90%	5,408.26	86.97%	35,704.00	51.88%	10,733.90	77.80%	8,618.67	47.97%
2006	4,394.13	151.32%	4,388.53	116.71%	5,541.76	80.87%	6,596.92	128.06%	41,434.00	76.25%	14,146.50	134.33%	11,197.60	92.24%
2007	5,178.83	196.20%	4,127.47	103.82%	5,614.08	83.23%	8,067.32	178.89%	38,554.00	64.00%	15,182.30	151.49%	13,019.40	123.52%
2008	1,786.51	2.18%	1,908.64	-5.75%	3,217.97	5.03%	4,810.20	66.29%	19,460.00	-17.22%	9,195.80	52.33%	6,341.34	8.87%
2009	2,196.16	25.61%	2,511.62	24.03%	3,936.33	28.47%	5,957.43	105.95%	23,248.39	-1.11%	11,940.00	97.78%	8,463.85	45.31%
2010	1,413.94	-19.13%	2,578.60	27.34%	3,804.78	24.18%	6,914.19	139.03%	19,105.71	-18.73%	9,859.10	63.31%	7,588.31	30.28%
2011	680.42	-61.08%	2,083.42	2.88%	3,159.81	3.13%	5,898.35	103.91%	15,089.74	-35.81%	8,566.30	41.90%	5,494.27	-5.67%
Jan-12	796.02	-54.47%	2,206.80	8.98%	3,298.55	7.66%	6,458.91	123.29%	15,828.05	-32.67%	8,509.20	40.95%	5,325.05	-8.58%
Feb-12	743.59	-57.47%	2,275.86	12.39%	3,472.54	13.34%	6,856.08	137.02%	16,351.41	-30.44%	8,465.90	40.24%	5,580.52	-4.19%
Mar-12	728.93	-58.31%	2,324.05	14.77%	3,423.81	11.75%	6,946.83	140.16%	14,592.34	-37.93%	8,008.00	32.65%	5,556.81	-4.60%
Apr-12	699.91	-59.97%	2,208.44	9.06%	3,212.80	4.86%	6,761.19	133.74%	12,873.84	-45.24%	7,011.00	16.14%	5,233.86	-10.14%
May-12	525.45	-69.95%	2,093.56	3.38%	3,017.01	-1.53%	6,264.38	116.56%	12,873.84	-45.24%	6,089.80	0.88%	4,513.38	-22.51%
Jun-12	611.16	-65.05%	2,227.63	10.00%	3,196.65	4.33%	6,416.28	121.81%	14,274.37	-39.28%	7,102.20	17.65%	4,697.96	-19.34%
Jul-12	598.68	-65.76%	2,274.84	12.34%	3,291.66	7.43%	6,772.26	134.12%	13,890.99	-40.91%	6,738.10	11.62%	4,688.08	-19.51%
Aug-12	646.82	-63.01%	2,345.69	15.83%	3,413.07	11.40%	6,970.79	140.98%	15,100.48	-35.77%	7,420.50	22.92%	4,998.86	-14.18%

10. Διάγραμμα σωρευτικών μεταβολών από 31/12/2002
Cumulative changes chart since 31/12/2002

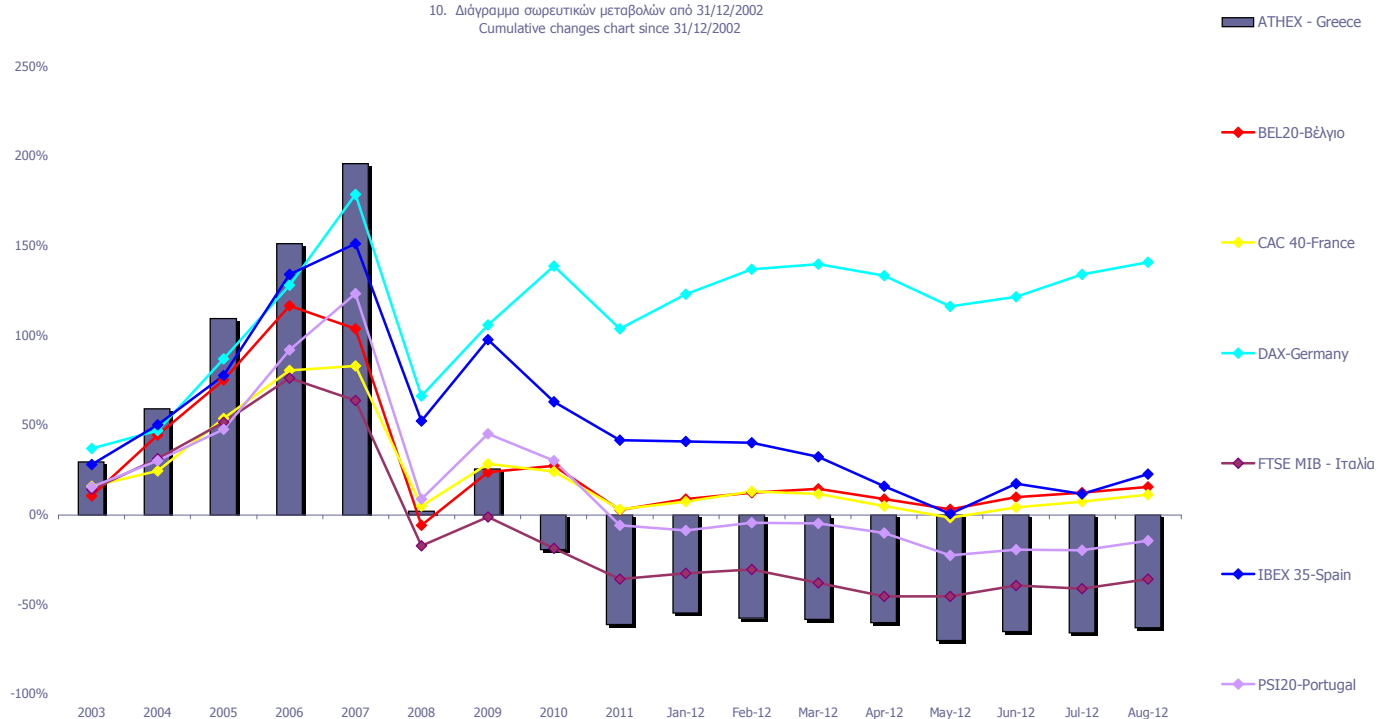

Ανοδικές/Καθοδικές συνεδριάσεις, Μεταβλητότητα και Συντελεστές Συσχέτισης Ξένων χρηματιστηριακών δεικτών με Γενικό Δείκτη ΧΑ
Posit./Neg. Trading Sessions, Volatility and Correlation Co-Efficients of major foreign indices with the ATHEX Composite index

FTSE@100					Γενικός Δείκτης Χ.Α - ATHEX COMPOSITE INDEX					
Τρίμηνα Quarters	Συνεδριάσεις Trading sessions		Δ%	Μεταβλητότητα (SD) Volatility	Συντελεστής Συσχέτισης με Γεν. Δείκτη Χ.Α. Correlation with ATHEX Composite Index	Συνεδριάσεις - Trading sessions				Δ%
	Ανοδικές Positive	Καθοδικές Negative				Κοινά ανοδικές με FTSE@100 Positive trading both for the session and FTSE@100	Καθοδικές Negative	Κοινά καθοδικές με FTSE@100 Negative in common with FTSE@100		
2010:4	33	31	6.33%	0.87%	0.39	31	18	33	19	-3.88%
2011:1	28	35	0.15%	0.88%	0.01	34	12	27	12	8.58%
2011:2	33	27	0.63%	0.91%	0.33	23	16	39	21	-16.68%
2011:3	33	32	-13.74%	1.83%	0.30	15	12	50	30	-37.58%
2011:4	30	33	8.65%	1.41%	0.51	29	19	34	23	-14.78%
2012:1	30	34	3.52%	0.80%	0.12	35	17	28	15	7.13%
2012:2	32	28	-3.42%	1.13%	0.20	28	18	31	17	-16.16%
1/7/2012- 31/08/2012	21	21	2.52%	0.83%	0.36	27	14	17	10	5.83%
DAX					Γενικός Δείκτης Χ.Α - ATHEX COMPOSITE INDEX					
Τρίμηνα Quarters	Συνεδριάσεις Trading sessions		Δ%	Μεταβλητότητα (SD) Volatility	Συντελεστής Συσχέτισης με Γεν. Δείκτη Χ.Α. Correlation with ATHEX Composite Index	Συνεδριάσεις - Trading sessions				Δ%
	Ανοδικές Positive	Καθοδικές Negative				Κοινά ανοδικές με DAX Positive sessions in common with DAX	Καθοδικές Negative	Κοινά καθοδικές με DAX Negative in common with DAX		
2010:4	38	26	11.00%	0.89%	0.43	31	22	33	17	-3.88%
2011:1	34	30	1.84%	1.00%	0.19	34	18	27	13	8.58%
2011:2	32	31	4.76%	1.07%	0.41	23	18	39	26	-16.68%
2011:3	29	37	-25.41%	2.41%	0.41	15	10	50	32	-37.58%
2011:4	32	32	7.20%	2.17%	0.57	29	19	34	22	-14.78%
2012:1	35	30	17.78%	1.12%	0.13	35	22	28	15	7.13%
2012:2	30	31	-7.64%	1.47%	0.32	28	15	31	17	-16.16%
1/7/2012- 31/08/2012	24	20	8.64%	1.29%	0.44	27	18	17	11	5.83%
CAC 40					Γενικός Δείκτης Χ.Α - ATHEX COMPOSITE INDEX					
Τρίμηνα Quarters	Συνεδριάσεις Trading sessions		Δ%	Μεταβλητότητα (SD) Volatility	Συντελ. συσχέτισης (correlation) με Γενικό Δείκτη Χ.Α. Trading sessions /Ανοδικές- Positive/Καθοδικές- Negative	Συνεδριάσεις - Trading sessions				Δ%
	Ανοδικές Positive	Καθοδικές Negative				Κοινά ανοδικές με CAC 40 Positive trading both for the session and CAC 40	Καθοδικές Negative	Κοινά καθοδικές με CAC 40 Negative trading both for the session and CAC 40		
2010:4	32	34	2.41%	1.04%	0.44	31	21	33	23	-3.88%
2011:1	35	29	4.85%	1.08%	0.16	34	17	27	10	8.58%
2011:2	33	30	-0.17%	1.09%	0.45	23	19	39	26	-16.68%
2011:3	29	37	-25.12%	2.36%	0.41	15	11	50	33	-37.58%
2011:4	30	34	5.96%	2.19%	0.58	29	19	34	23	-14.78%
2012:1	34	31	8.35%	1.12%	0.17	35	22	28	16	7.13%
2012:2	30	31	-6.63%	1.57%	0.23	28	15	31	17	-16.16%
1/7/2012- 31/08/2012	22	22	6.77%	1.46%	0.40	27	19	17	14	5.83%
IBEX 35					Γενικός Δείκτης Χ.Α - ATHEX COMPOSITE INDEX					
Τρίμηνα Quarters	Συνεδριάσεις Trading sessions		Δ%	Μεταβλητότητα (SD) Volatility	Συντελεστής Συσχέτισης με Γεν. Δείκτη Χ.Α. Correlation with ATHEX Composite Index	Συνεδριάσεις - Trading sessions				Δ%
	Ανοδικές Positive	Καθοδικές Negative				Κοινά ανοδικές με IBEX 35 Positive sessions in common with IBEX 35	Καθοδικές Negative	Κοινά καθοδικές με IBEX 35 Negative in common with IBEX 35		
2010:4	31	33	-6.23%	1.35%	0.48	31	22	33	24	-3.88%
2011:1	32	32	7.28%	1.32%	0.30	34	17	27	12	8.58%
2011:2	32	31	-2.05%	1.12%	0.56	23	20	39	27	-16.68%
2011:3	28	38	-17.50%	2.38%	0.36	15	11	50	34	-37.58%
2011:4	30	34	0.23%	1.91%	0.55	29	18	34	22	-14.78%
2012:1	27	37	-6.52%	1.23%	0.22	35	20	28	22	7.13%
2012:2	29	32	-11.31%	2.07%	0.18	28	17	31	19	-16.16%
1/7/2012- 31/08/2012	23	21	4.48%	2.55%	0.27	27	18	17	12	5.83%

Ανοδικές/Καθοδικές συνεδριάσεις, Μεταβλητότητα και Συντελεστές Συσχέτισης Ξένων χρηματιστηριακών δεικτών με Γενικό Δείκτη ΧΑ
Posit./Neg. Trading Sessions, Volatility and Correlation Co-Efficients of major foreign indices with the ATHEX Composite index

Τρίμηνα Quarters	BEL-20				Συντελεστής Συσχέτισης με Γεν. Δείκτη Χ.Α. Correlation with ATHEX Composite Index	Γενικός Δείκτης Χ.Α - ATHEX COMPOSITE INDEX				
	Συνεδριάσεις Trading sessions		Δ%	Μεταβλητότητα (SD) Volatility		Συνεδριάσεις - Trading sessions				Δ%
	Ανοδικές Positive	Καθοδικές Negative				Ανοδικές Positive	Κοινά ανοδικές με BEL-20 Positive sessions in common with BEL-20	Καθοδικές Negative	Κοινά καθοδικές με BEL-20 Negative in common with BEL-20	
2010:4	31	35	-0.43%	0.91%	0.41	31	16	33	19	-3.88%
2011:1	36	28	3.24%	0.94%	0.28	34	19	27	11	8.58%
2011:2	34	29	-3.37%	0.85%	0.43	23	18	39	23	-16.68%
2011:3	29	37	-17.15%	2.13%	0.38	15	11	50	33	-37.58%
2011:4	26	38	-2.25%	1.74%	0.59	29	16	34	24	-14.78%
2012:1	35	30	11.55%	1.09%	0.24	35	25	28	18	7.13%
2012:2	29	32	-4.15%	1.28%	0.26	28	13	31	16	-16.16%
1/7/2012- 31/08/2012	24	20	5.30%	1.20%	0.41	27	19	17	12	5.83%

Τρίμηνα Quarters	AEX				Συντελεστής Συσχέτισης με Γεν. Δείκτη Χ.Α. Correlation with ATHEX Composite Index	Γενικός Δείκτης Χ.Α - ATHEX COMPOSITE INDEX				
	Συνεδριάσεις Trading sessions		Δ%	Μεταβλητότητα (SD) Volatility		Συνεδριάσεις - Trading sessions				Δ%
	Ανοδικές Positive	Καθοδικές Negative				Ανοδικές Positive	Κοινά ανοδικές με AEX Positive sessions in common with AEX	Καθοδικές Negative	Κοινά καθοδικές με AEX Negative in common with AEX	
2010:4	39	27	6.03%	0.84%	0.43	31	25	33	20	-3.88%
2011:1	32	32	3.12%	0.83%	0.17	34	17	27	13	8.58%
2011:2	27	36	-7.10%	0.84%	0.40	23	15	39	28	-16.68%
2011:3	31	35	-17.51%	1.95%	0.40	15	12	50	32	-37.58%
2011:4	30	34	11.52%	1.71%	0.59	29	19	34	23	-14.78%
2012:1	32	33	3.53%	0.92%	0.25	35	19	28	16	7.13%
2012:2	28	32	-5.01%	1.28%	0.25	28	14	31	17	-16.16%
1/7/2012- 31/08/2012	24	20	7.15%	0.99%	0.44	27	19	17	12	5.83%

Τρίμηνα Quarters	PSI-20				Συντελεστής Συσχέτισης με Γεν. Δείκτη Χ.Α. Correlation with ATHEX Composite Index	Γενικός Δείκτης Χ.Α - ATHEX COMPOSITE INDEX				
	Συνεδριάσεις Trading sessions		Δ%	Μεταβλητότητα (SD) Volatility		Συνεδριάσεις - Trading sessions				Δ%
	Ανοδικές Positive	Καθοδικές Negative				Ανοδικές Positive	Κοινά ανοδικές με PSI-20 Positive sessions in common with PSI-20	Καθοδικές Negative	Κοινά καθοδικές με PSI-20 Negative in common with PSI-20	
2010:4	34	32	1.08%	0.95%	0.39	31	19	33	20	-3.88%
2011:1	36	28	1.32%	1.03%	0.33	34	21	27	12	8.58%
2011:2	29	34	-5.54%	1.02%	0.50	23	16	39	26	-16.68%
2011:3	31	35	-19.56%	1.97%	0.44	15	12	50	32	-37.58%
2011:4	27	37	-6.74%	1.51%	0.62	29	19	34	26	-14.78%
2012:1	33	32	1.14%	1.07%	0.08	35	21	28	17	7.13%
2012:2	24	37	-15.46%	1.18%	0.26	28	15	31	22	-16.16%
1/7/2012- 31/08/2012	25	19	6.40%	1.38%	0.40	27	17	17	9	5.83%

Τρίμηνα Quarters	FTSE MIB				Συντελεστής Συσχέτισης με Γεν. Δείκτη Χ.Α. Correlation with ATHEX Composite Index	Γενικός Δείκτης Χ.Α - ATHEX COMPOSITE INDEX				
	Συνεδριάσεις Trading sessions		Δ%	Μεταβλητότητα (SD) Volatility		Συνεδριάσεις - Trading sessions				Δ%
	Ανοδικές Positive	Καθοδικές Negative				Ανοδικές Positive	Κοινά ανοδικές με OBX Positive sessions in common with OBX	Καθοδικές Negative	Κοινά καθοδικές με OBX Negative in common with OBX	
2010:4	30	34	-1.62%	1.16%	0.41	31	19	33	22	-3.88%
2011:1	39	25	7.70%	1.19%	0.32	34	18	27	8	8.58%
2011:2	32	31	-7.09%	1.22%	0.54	23	19	39	26	-16.68%
2011:3	27	38	-26.51%	2.75%	0.37	15	10	50	33	-37.58%
2011:4	34	30	1.71%	2.57%	0.54	29	20	34	20	-14.78%
2012:1	37	28	5.90%	1.44%	0.22	35	25	28	16	7.13%
2012:2	27	34	-10.67%	2.21%	0.24	28	15	31	20	-16.16%
1/7/2012- 31/08/2012	22	22	5.79%	2.13%	0.34	27	18	17	13	5.83%

Ανοδικές/Καθοδικές συνεδριάσεις, Μεταβλητότητα και Συντελεστές Συσχέτισης Ξένων χρηματιστηριακών δεικτών με Γενικό Δείκτη ΧΑ
Posit./Neg. Trading Sessions, Volatility and Correlation Co-Efficients of major foreign indices with the ATHEX Composite index

Τρίμηνα Quarters	S&P500				Συντελεστής Συσχέτισης με Γεν. Δείκτη Χ.Α. Correlation with ATHEX Composite Index	Γενικός Δείκτης Χ.Α - ATHEX COMPOSITE INDEX				
	Συνεδριάσεις Trading sessions		Δ%	Μεταβλητότητα (SD) Volatility		Συνεδριάσεις - Trading sessions				Δ%
	Ανοδικές Positive	Καθοδικές Negative				Ανοδικές Positive	Κοινά ανοδικές με S&P500 Positive sessions in common with S&P500	Καθοδικές Negative	Κοινά καθοδικές με S&P500 Negative in common with S&P500	
2010:4	41	23	10.20%	0.73%	0.21	31	21	33	13	-3.88%
2011:1	37	25	5.42%	0.82%	0.10	34	19	27	9	8.58%
2011:2	34	29	-0.39%	0.78%	0.28	23	16	39	21	-16.68%
2011:3	31	33	-14.33%	2.06%	0.34	15	11	50	29	-37.58%
2011:4	36	27	11.15%	1.66%	0.37	29	19	34	17	-14.78%
2012:1	39	23	12.00%	0.59%	0.05	35	23	28	12	7.13%
2012:2	29	33	-3.29%	1.02%	0.29	28	14	31	17	-16.16%
1/7/2012- 31/08/2012	20	23	3.26%	0.73%	0.38	27	16	17	13	5.83%

Τρίμηνα Quarters	DJI				Συντελεστής Συσχέτισης με Γεν. Δείκτη Χ.Α. Correlation with ATHEX Composite Index	Γενικός Δείκτης Χ.Α - ATHEX COMPOSITE INDEX				
	Συνεδριάσεις Trading sessions		Δ%	Μεταβλητότητα (SD) Volatility		Συνεδριάσεις - Trading sessions				Δ%
	Ανοδικές Positive	Καθοδικές Negative				Ανοδικές Positive	Κοινά ανοδικές με FTSE- 100 Positive sessions in common with DJI	Καθοδικές Negative	Κοινά καθοδικές με DJI Negative in common with DJI	
2010:4	37	27	7.32%	0.69%	0.27	31	18	33	13	-3.88%
2011:1	37	25	6.48%	0.74%	0.12	34	20	27	10	8.58%
2011:2	36	27	0.77%	0.74%	0.23	23	16	39	19	-16.68%
2011:3	32	32	-12.09%	1.85%	0.33	15	10	50	27	-37.58%
2011:4	34	29	11.95%	1.49%	0.43	29	18	34	18	-14.78%
2012:1	35	27	8.14%	0.54%	0.07	35	20	28	12	7.13%
2012:2	27	35	-2.51%	0.92%	0.32	28	14	31	20	-16.16%
1/7/2012- 31/08/2012	19	24	1.64%	0.69%	0.39	27	15	17	13	5.83%

Τρίμηνα Quarters	ΝΙΚΚΕΙ-225				Συντελεστής Συσχέτισης με Γεν. Δείκτη Χ.Α. Correlation with ATHEX Composite Index	Γενικός Δείκτης - Χ.Α.				
	Συνεδριάσεις Trading sessions		Δ%	Μεταβλητότητα (SD) Volatility		Συνεδριάσεις - Trading sessions				Δ%
	Ανοδικές Positive	Καθοδικές Negative				Ανοδικές Positive	Κοινά ανοδικές με ΝΙΚΚΕΙ- 225 Positive sessions in common with ΝΙΚΚΕΙ-225	Καθοδικές Negative	Κοινά καθοδικές με ΝΙΚΚΕΙ-225 Negative in common with ΝΙΚΚΕΙ-225	
2010:4	32	29	9.17%	0.99%	0.13	31	17	33	14	-3.88%
2011:1	35	25	-4.63%	2.08%	0.06	34	18	27	10	8.58%
2011:2	31	30	0.63%	0.96%	0.19	23	15	39	20	-16.68%
2011:3	32	31	-11.37%	1.31%	0.35	15	11	50	27	-37.58%
2011:4	26	35	-2.82%	1.21%	0.15	29	13	34	21	-14.78%
2012:1	36	25	19.26%	0.86%	0.11	35	23	28	12	7.13%
2012:2	27	34	-10.68%	1.14%	0.22	28	14	31	19	-16.16%
1/7/2012- 31/08/2012	21	22	-1.85%	0.93%	0.24	27	13	17	8	5.83%

Τρίμηνα Quarters	HANGSENG				Συντελεστής Συσχέτισης με Γεν. Δείκτη Χ.Α. Correlation with ATHEX Composite Index	Γενικός Δείκτης - Χ.Α.				
	Συνεδριάσεις Trading sessions		Δ%	Μεταβλητότητα (SD) Volatility		Συνεδριάσεις - Trading sessions				Δ%
	Ανοδικές Positive	Καθοδικές Negative				Ανοδικές Positive	Κοινά ανοδικές με HANGSENG Positive sessions in common with HANGSENG	Καθοδικές Negative	Κοινά καθοδικές με HANGSENG Negative in common with HANGSENG	
2010:4	35	29	3.03%	1.09%	0.23	31	19	33	16	-3.88%
2011:1	33	29	2.14%	1.08%	0.27	34	20	27	15	8.58%
2011:2	24	35	-4.80%	0.88%	0.23	23	10	39	23	-16.68%
2011:3	29	34	-21.46%	1.86%	0.33	15	9	50	29	-37.58%
2011:4	33	29	4.79%	2.13%	0.23	29	18	34	20	-14.78%
2012:1	34	27	11.51%	1.06%	0.01	35	17	28	9	7.13%
2012:2	25	35	-5.42%	1.15%	0.30	28	15	31	21	-16.16%
1/7/2012- 31/08/2012	20	23	0.21%	1.09%	0.28	27	11	17	8	5.83%

Συντελεστής συσχέτισης : $\rho = \text{covariance}(x,y) / (\text{sd}(x) * \text{sd}(y))$

όπου :

$\text{sd}(x)$: τυπική απόκλιση του x (π.χ. ο Γενικός Δείκτης) και $\text{sd}(y)$: είναι η τυπική απόκλιση του συγκρινόμενου ξένου δείκτη
covariance (συνδιακύμανση) = $\sum ((x-\text{χμέσος})*(y-\text{γμέσος})) / \text{αριθμός παρατηρήσεων}$

Σημειώνεται πως x=ημερήσια ποσοστιαία μεταβολή

11. Πίνακας συντελεστών συσχέτισης μεταξύ των κυριότερων ξένων χρηματιστηριακών δεικτών 01/07/12 - 31/08/12
 Table of correlation co-efficients data between the major foreign exchanges indices 01/08/12 - 31/08/12

	ΓΔ	FTSE-100	DAX	CAC-40	IBEX-35	BEL-20	AEX	PSI-20	FTSE MIB	SP-500	DJI	NIKKEI 225	HANGSENG
ΓΔ	1.000												
FTSE-100	0.361	1.000											
DAX	0.443	0.828	1.000										
CAC-40	0.403	0.857	0.945	1.000									
IBEX-35	0.269	0.643	0.789	0.846	1.000								
BEL-20	0.413	0.847	0.927	0.954	0.829	1.000							
AEX	0.435	0.852	0.918	0.929	0.736	0.923	1.000						
PSI-20	0.403	0.598	0.767	0.756	0.704	0.746	0.726	1.000					
FTSE MIB	0.338	0.744	0.868	0.918	0.931	0.864	0.831	0.731	1.000				
SP-500	0.384	0.600	0.803	0.802	0.752	0.766	0.659	0.664	0.756	1.000			
DJI	0.389	0.590	0.796	0.790	0.728	0.751	0.665	0.615	0.735	0.973	1.000		
NIKKEI 225	0.241	0.291	0.333	0.329	0.398	0.410	0.307	0.476	0.312	0.329	0.232	1.000	
HANGSENG	0.277	0.464	0.387	0.320	0.271	0.382	0.383	0.370	0.272	0.254	0.207	0.620	1.000

12. Διαγράμματα συσχέτισης των κυριότερων ξένων χρηματιστηριακών δεικτών με Γενικό Δείκτη ΧΑ για την περίοδο 30/08/2011 -31/08/2012
 Correlation charts between major foreign exchanges indices with the ATHEX Composite Index for the period 30/08/11 -31/08/2012

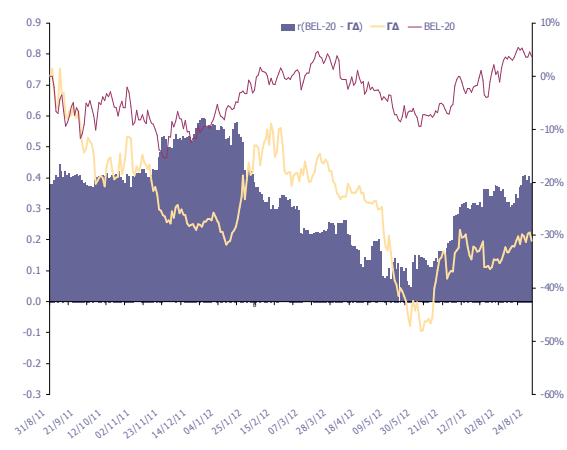
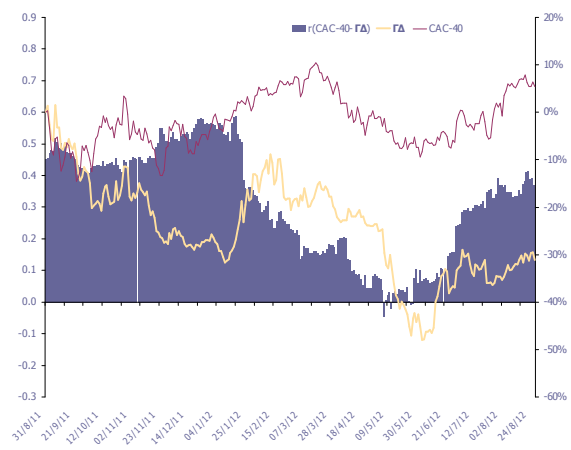
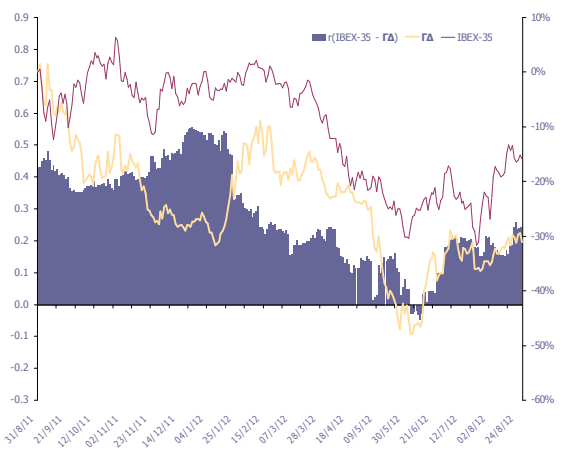
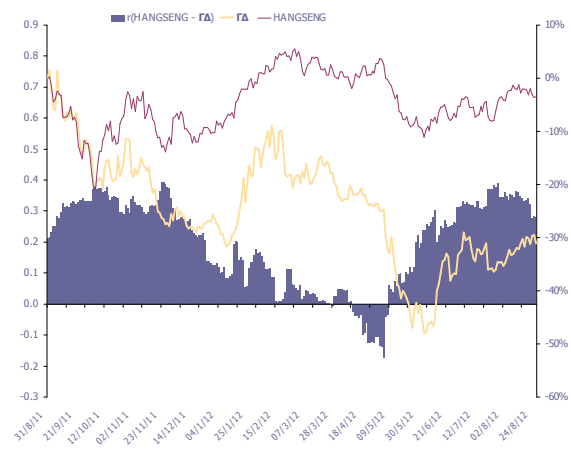
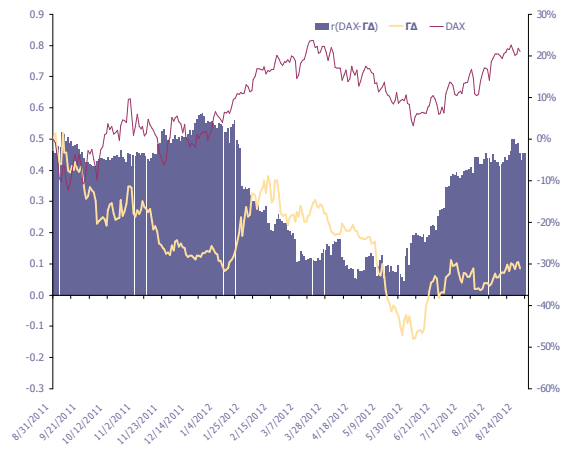
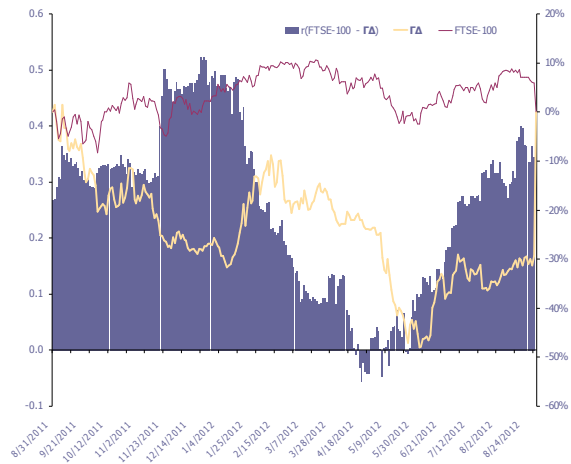

12. Διαγράμματα συσχέτισης των κυριότερων ξένων χρηματιστηριακών δεικτών με Γενικό Δείκτη ΧΑ για την περίοδο 30/08/2011 -31/08/2012
 Correlation charts between major foreign exchanges indices with the ATHEX Composite Index for the period 30/08/11 -31/08/2012

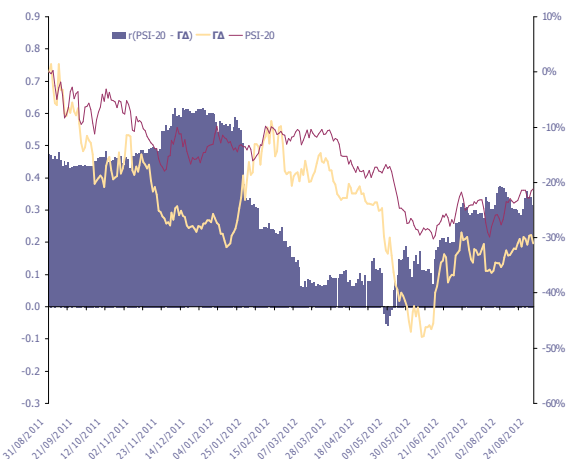
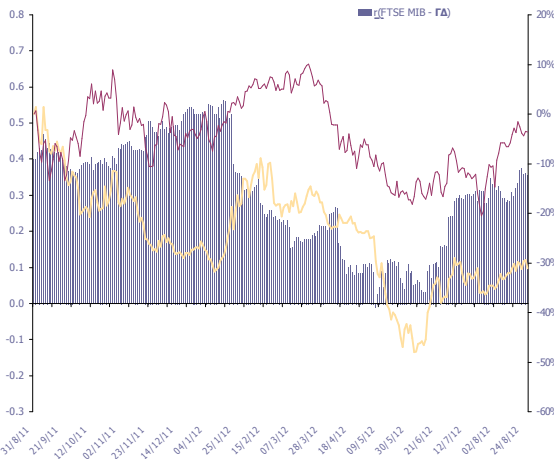
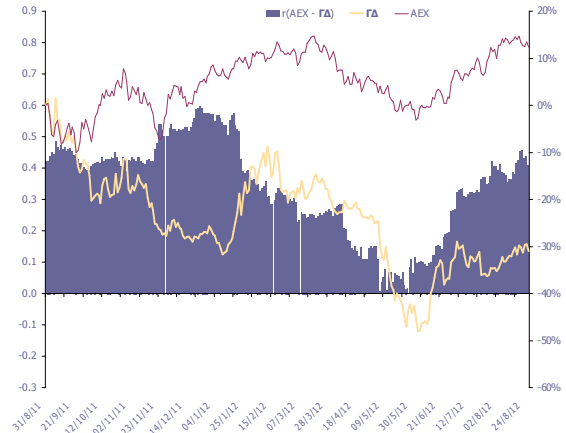
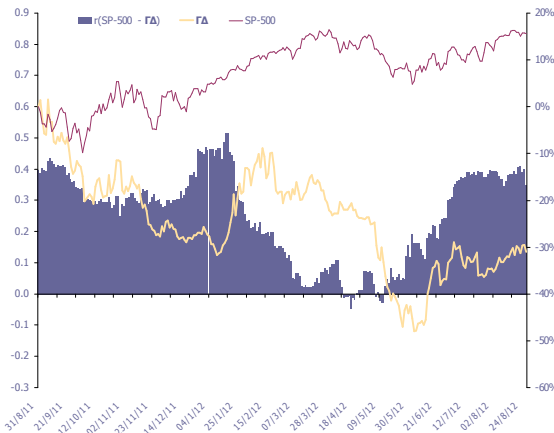
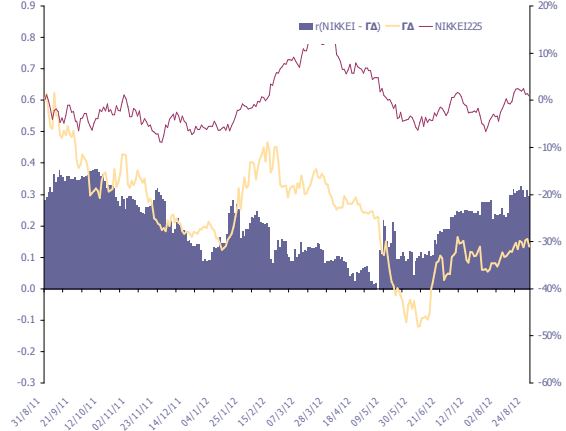
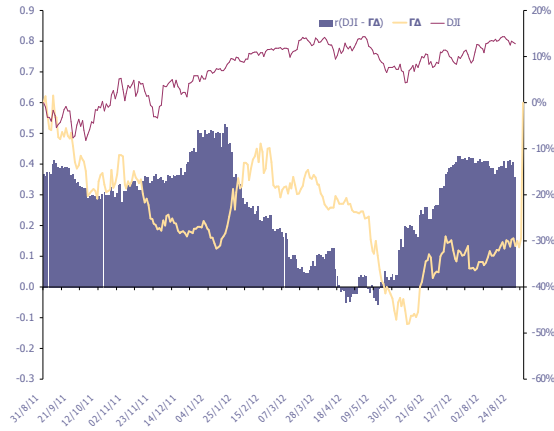

12. Διαγράμματα συσχέτισης των κυριότερων ξένων χρηματιστηριακών δεικτών με Γενικό Δείκτη ΧΑ για την περίοδο 30/08/2011 - 31/08/2012
Correlation charts between major foreign exchanges indices with the ATHEX Composite Index for the period 30/08/11-31/08/2012

ΜΕΤΑΒΟΛΕΣ ΠΕΡΙΟΔΟΥ 30/08/11 - 31/08/12	
Period Changes 30/08/11 - 31/08/12	
ΓΔ (Ελλάδα)	-29.4%
FTSE-100 (Ην. Βασίλειο)	5.9%
DAX (Γερμανία)	20.5%
CAC-40 (Γαλλία)	4.8%
IBEX-35 (Ισπανία)	-14.9%
BEL-20 (Βέλγιο)	3.4%
AEX (Ολλανδία)	12.4%
PSI-20 (Πορτογαλία)	-20.9%
FTSE MIB (Ιταλία)	-3.0%
SP-500 (ΗΠΑ)	15.4%
DJI (ΗΠΑ)	12.7%
NIKKEI225 (Ιαπωνία)	-1.3%
HANGSENG (Χαγγε-Κονγκ)	-5.1%

Όλοι οι δείκτες απεικονίζονται ως % μεταβολές ως προς μια κοινή ημερομηνία βάσης 31/08/2012.

Το ραβδόγραμμα απεικονίζει τον συντελεστή συσχέτισης (r) μεταξύ του ΓΔ και αντίστοιχου δείκτη ξένου χρηματιστηρίου, όπως αυτός υπολογίζεται διαχρονικά από καλυμένο δείγμα 60 παρατηρήσεων (συνεδριάσεις) το οποίο καλύπτει περίπου ένα ημερολογιακό τρίμηνο.

Εταιρικές Ανακοινώσεις

Forthnet A.E.
02. 08. 2012

Ανακοίνωση - Η εταιρεία Forthnet A.E. (στο εξής και η «Forthnet») ανακοινώνει ότι στα πλαίσια αξιολόγησης των στρατηγικών της επιλογών βρίσκεται σε μη αποκλειστικές συζητήσεις με άλλες εταιρείες του κλάδου και με σκοπό τη διερεύνηση της δυνατότητας ενδεχόμενης ενοποίησης επιχειρηματικών δραστηριοτήτων, καθώς και τους ενδεχόμενους όρους και προϋποθέσεις μιας στρατηγικής συνεργασίας. Η Forthnet επισημαίνει ότι αυτές οι συζητήσεις είναι σε πρώιμο στάδιο και η ύπαρξή τους δεν σημαίνει ούτε υποδηλώνει ότι θα τελεσφορήσουν. Επίσης, κατά το παρόν στάδιο, δεν είναι δυνατό να προσδιοριστεί ένα χρονοδιάγραμμα ούτε τα πιθανά, σχετικά ή αναμενόμενα οφέλη από την ενδεχόμενη υλοποίηση μιας στρατηγικής συνεργασίας για όλα τα εμπλεκόμενα μέρη. Συνεπώς, οποιαδήποτε απόφαση για τη διενέργεια συναλλαγών επί μετοχών της Forthnet ή επί χρηματοπιστωτικών μέσων με υποκείμενη αξία μετοχές της Forthnet θα πρέπει να λαμβάνει υπόψη και τις ανωτέρω αβεβαιότητες και συναφείς κινδύνους. Η Forthnet θα ενημερώσει προσοχόντως το επενδυτικό κοινό για κάθε σχετική σημαντική εξέλιξη. Η παρούσα ανακοίνωση δεν αποτελεί ούτε συνιστά ή υποδηλώνει ούτε δύναται να εκληφθεί ως προσφορά, πρόσκληση, προτροπή ή σύσταση για την απόκτηση ή τη διάθεση μετοχών της Forthnet ή χρηματοπιστωτικών μέσων με υποκείμενη αξία μετοχές της Forthnet ή τη διενέργεια οποιασδήποτε άλλης συναλλαγής επί αυτών των μετοχών ή χρηματοπιστωτικών μέσων. Η παρούσα ανακοίνωση διενεργείται κατ' επιταγή των διατάξεων του Ν. 3340/2005 και των σχετικών εκτελεστικών αποφάσεων της Επιτροπής Κεφαλαιαγοράς, καθώς και των οικείων διατάξεων του Κανονισμού του Χρηματιστηρίου Αθηνών.

ΕΘΝΙΚΗ ΤΡΑΠΕΖΑ ΤΗΣ ΕΛΛΑΔΟΣ Α.Ε.
08. 08. 2012

Ανακοίνωση - Η Εθνική Τράπεζα, σε συνέχεια προηγούμενης ανακοινώσεώς της, και σε εφαρμογή του ισχύοντος κανονιστικού πλαισίου, ανακοινώνει ότι κατέθεσε προσφορά για την εξαγορά της Εμπορικής Τράπεζας. Η πρόταση αυτή, που εντάσσεται στις διαδικασίες αναδιάρθρωσης του πιστωτικού μας συστήματος, είναι σύμφωνη με τις παραμέτρους που έχουν τεθεί, επί του θέματος αυτού, τόσο από την Τράπεζα της Ελλάδος όσο και από το Ταμείο Χρηματοπιστωτικής Σταθερότητας.

CYPRUS POPULAR BANK PUBLIC CO LTD
21. 08. 2012

Ανακοίνωση - Η Cyprus Popular Bank Public Co Ltd (η «Τράπεζα»), κατόπιν υπόδειξης του Χρηματιστηρίου Αξιών Κύπρου, ανακοινώνει ότι τα δημοσιεύματα που αναφέρονται σε διεξαγωγή διαπραγματεύσεων με τον Όμιλο της Marfin Investment Group ή / και τον κ. Ανδρέα Βγενόπουλο για την πώληση της Marfin Egnatia Bank δεν ευσταθούν.

Listed Companies Announcements

Forthnet S.A.
02. 08. 2012

Announcement - The Company Forthnet S.A. (hereinafter «Forthnet») announces that in the context of evaluating its strategic options, non exclusive discussions with other companies of the sector are taking place, in order to investigate the possibility of a potential consolidation of business activities, as well as the potential terms and conditions of a strategic alliance. Forthnet stresses, however, that these discussions are still at a premature stage and that they do not mean nor do imply that a fruitful outcome would be reached. Furthermore, at this stage, it is impossible to define a respective time frame as well as the potential, associated or expected benefits from a potential materialization of a strategic alliance for all stakeholders. Consequently, any decision to transact on shares of Forthnet or on other potential financial instruments issued on shares of Forthnet, should also take into consideration the aforementioned uncertainties and relevant risks. Forthnet shall properly inform the investors for any relevant development. The present announcement neither is, nor constitutes or implies nor may be considered as an offer, invitation, instigation or recommendation for the acquisition or the disposal of shares of Forthnet or any other financial instruments issued on shares of Forthnet or the conduct of any other transaction on these shares or financial instruments. The present announcement is made in accordance with the provisions of Law 3340/2005 and the relevant applicable resolutions of the Hellenic Capital Market Commission, as well as of the relevant provisions of the Athens Stock Exchange Rule Book.

NATIONAL BANK OF GREECE S.A.
08. 08. 2012

Announcement - Further to recent publications regarding the issue of the proposal by NBG to acquire Emporiki Bank and in the light of a relevant query by the Hellenic Capital Market Commission, National Bank of Greece wishes to inform investors that it is monitoring developments closely without, for the time being, having submitted a binding offer. As per the provisions of the current regulatory framework, NBG will keep investors updated on an immediate basis.

CYPRUS POPULAR BANK PUBLIC CO LTD
21. 08. 2012

Announcement - Cyprus Popular Bank Public Co Ltd (the "Bank"), following the request of the Cyprus Stock Exchange, announces that the press reports which refer to negotiations being carried out with the Marfin Investment Group and/or Mr Andreas Vgenopoulos for the sale of Marfin Egnatia Bank are not valid.