

24

Ημερήσιο Δελτίο  
Συναλλακτικής Δραστηριότητας

Daily Official List  
of Trading Activity

Δευτέρα, 18 Νοεμβρίου, 2024

Έτος: 145 Αύξων Αριθμός Συνεδρίασης: 219



**ATHEXGROUP**  
Athens Exchange Group

**Αποποίηση Ευθύνης:**

Η εταιρεία Ελληνικά Χρηματιστήρια-Χρηματιστήριο Αθηνών Ανώνυμη Εταιρεία Συμμετοχών καταβάλλει κάθε δυνατή προσπάθεια ώστε να διασφαλίσει ότι οι πληροφορίες και τα λοιπά στοιχεία που εμφανίζονται στο Ημερήσιο Δελτίο Τιμών (Η.Δ.Τ.) είναι ορθά και πλήρη αλλά δεν έχει καμία ευθύνη για ενδεχόμενο λάθος ή παράλειψη στοιχείων και / ή ευθύνη σχετικά με την ακρίβεια, αξιοπιστία, επικαιροποίηση και πληρότητα των παραπάνω πληροφοριών και στοιχείων ή ευθύνη προερχόμενη άμεσα ή έμμεσα από την χρήση των παραπάνω πληροφοριών.

Η Εταιρία δεν έχει καμία ευθύνη για την ακρίβεια των στοιχείων που περιλαμβάνονται στις ανακοινώσεις των εισηγμένων εταιρειών. Πιθανές προσβολές δικαιωμάτων τρίτων από το περιεχόμενο των ανακοινώσεων συνιστούν αποκλειστική ευθύνη του αποστολέα των ανακοινώσεων.

Όλα τα αναγραφόμενα στο Η.Δ.Τ. στοιχεία παρέχονται μόνο για τους σκοπούς της πληροφόρησης και δεν συνιστούν παροχή επενδυτικών συμβουλών ή πρόσκληση για επένδυση σε κινητές αξίες που διαπραγματεύονται στο Χρηματιστήριο Αθηνών.

Αναγνωρίζεται και συμφωνείται ότι όλα τα δικαιώματα επί των πληροφοριών που εμφανίζονται στο Η.Δ.Τ. θα αποτελούν κυριότητα της εταιρίας και οποιοδήποτε άλλο δικαίωμα συμπεριλαμβανομένου του δικαιώματος πνευματικής ιδιοκτησίας, σήματος κλπ. ανήκουν στο Χρηματιστήριο Αθηνών.

Τα ανωτέρω στοιχεία αποτελούν ιδιοκτησία της Εταιρίας και προστατεύονται σύμφωνα με τις διατάξεις περί πνευματικής ιδιοκτησίας. Απαγορεύεται α) η με οποιοδήποτε τρόπο ή μέσο αναπαραγωγή, αναδημοσίευση, τροποποίηση, αντιγραφή, πώληση, μετάδοση ή διανομή του συνόλου ή μέρους τους, χωρίς αναφορά στην πηγή και β) η εμπορική εκμετάλλευση των στοιχείων από τρίτους.

Η Εταιρία δεν φέρει καμία ευθύνη προερχόμενη άμεσα ή έμμεσα από χρήση ή τυχόν αλλοίωση των ανωτέρω στοιχείων όταν αυτά χρησιμοποιούνται από

**Ελληνικά Χρηματιστήρια - Χρηματιστήριο Αθηνών Α.Ε. Συμμετοχών**

Λεωφόρος Αθηνών 110, 10442 Αθήνα, Τηλ: (210) 33.66.800, Fax: (210) 32.13.938

[www.athexgroup.gr](http://www.athexgroup.gr)

**Χρηματιστηριακό Κέντρο Θεσσαλονίκης**

Κατούνη 16-18, Θεσ/νίκη 546 25, Τηλ: (2310) 567.667, Fax: (2310) 530.455

**Συνεργητικό Κεφάλαιο Εξασφάλισης Επενδυτικών Υπηρεσιών**

Φειδίου 14-16, Αθήνα 106 78, Τηλ: (210) 33.04.682, Fax: (210) 33.04.155

**Επιτροπή Κεφαλαιαγοράς**

Κολοκοτρώνη 1 & Σταδίου 1, Αθήνα 105 62, Τηλ: (210) 33.77.100, Fax: (210) 33.77.173

**Πίνακας Περιεχομένων****Ενότητα 1: Στατιστικά Στοιχεία Χρεογράφων, Παραγώγων και Δανεισμού**

Οι Αγορές Χρεογράφων Παραγώγων Δανεισμού  
Χρηματιστηριακοί Δείκτες  
Αναλυτικά Στοιχεία Συναλλαγών Αγοράς Χρεογράφων  
Στοιχεία Συναλλαγών Κλάδων Χρηματιστηρίου Αθηνών & Χρηματοοικονομικών Προϊόντων (Δ.Α.Κ.)  
Οι 10 Μετοχές με τη μεγαλύτερη Άνοδο & Πτώση  
Αναλυτικά Στοιχεία Συναλλαγών Αγοράς Παραγώγων

**Ενότητα 2: Αναλυτικά Στοιχεία Συναλλαγών Χρεογράφων**

Αναλυτικά Στοιχεία Συναλλαγών Χρεογράφων  
Σημειώσεις Χρεογράφων

**Ενότητα 3: Στοιχεία Συναλλαγών Χρεογράφων**

Στοιχεία Συναλλαγών Πακέτων  
Στοιχεία Συναλλαγών Δικαιωμάτων

Στοιχεία Δανεισμού Τίτλων  
Στοιχεία Συναλλαγών Εκποιήσεων  
Στοιχεία Συναλλαγών Εκποιήσεων Ενσώματων Ονομαστικών Μετοχών  
Στοιχεία Ενεργητικού Διαπραγματεύσιμων Αμοιβαίων Κεφαλαίων (Δ.Α.Κ.)  
Χαρακτηριστικά Διαπραγματεύσιμων Αμοιβαίων Κεφαλαίων (Δ.Α.Κ.)

**Ενότητα 4: Ανακοινώσεις****Ενότητα 5: Ομόλογα Διαπραγματεύσιμα στην Αγορά Αξιών Σταθερού Εισοδήματος**

Ομολογιακά Δάνεια Επιχειρήσεων – Οργανωμένη Αγορά (Μετατρέψιμα)  
Ομολογιακά Δάνεια Επιχειρήσεων – Οργανωμένη Αγορά (Μη Μετατρέψιμα)  
Ομόλογα Ελληνικού Δημοσίου  
Έντοκα Γραμμάτια & Zero Coupon Ομόλογα Ελληνικού Δημοσίου  
Ομόλογα Ελληνικού Δημοσίου Διαπραγματεύσιμα με τη Μέθοδο Εκφώνησης - Αντιφώνησης  
Ομόλογα Κρατικών Τραπεζών

**Ενότητα 6: Πρόσθετα Στοιχεία Ενημέρωσης**

Πίνακας Μελών Χρηματιστηρίου Αθηνών και Μελών ΕΤ.ΕΚ.  
Πίνακας Μετοχών Υπό Ειδική Διαπραγμάτευση  
Γνωστοποιήσεις Συναλλαγών - Κατάλογος Υπόχρεων Προσώπων

**Ενότητα 7: Αναλυτικά Στοιχεία Συναλλαγών Αγοράς Παραγώγων**

Συμβόλαια Μελλοντικής Εκπλήρωσης σε Δείκτες  
Συμβόλαια Μελλοντικής Εκπλήρωσης σε Μετοχές  
Δικαιώματα Προαίρεσης σε Δείκτες  
Δικαιώματα Προαίρεσης σε Μετοχές  
Στοιχεία Συναλλαγών Προϊόντων Δανεισμού

**Παράρτημα Α: Κωδικοί και ονομασίες Κλάδων Οικονομικής Δραστηριότητας του Χρηματιστηρίου Αθηνών**

Οι Αγορές Χρεογράφων Παραγώγων Δανεισμού

Γενικός Δείκτης Τιμών και Αξία Συναλλαγών Μετοχών και Παραγώγων

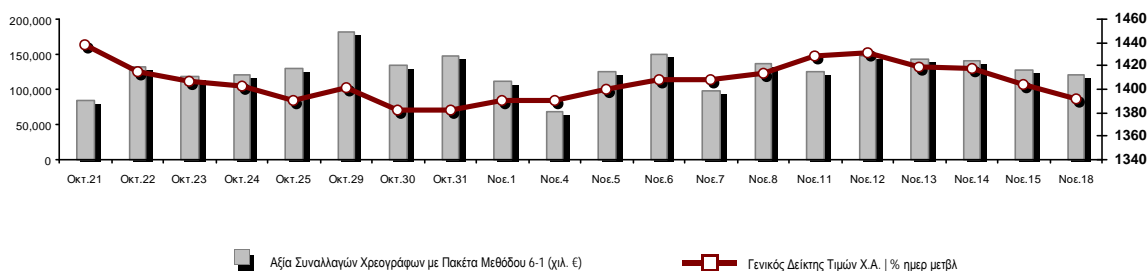

<b>Κεφαλαιοποίηση Χ.Α. (εκατ. €)**:</b>	99,517.28		<b>Συνολικές Ανοικτές Θέσεις σε Παράγωγα</b>	455,920
Ημερήσια μεταβολή: εκατ. €   %	-1,713.39	-1.69%	Ανοικτές θέσεις σε ΣΜΕ επί Δεικτών   % ημερ μετβλ	5,519 -17.58%
Μέση ετήσια Κεφ/ποίηση: εκατ. €   % Μετβλ. Μέση προηγ. έτος	98,387.58	22.39%	Ανοικτές θέσεις σε ΣΜΕ επί μετοχών   % ημερ μετβλ	449,451 0.83%
<b>Γενικός Δείκτης Τιμών Χ.Α.   % ημερ μετβλ</b>	1,392.44	-0.81%	Ανοικτές θέσεις σε Δικαιώματα επί Δεικτών   % ημερ μετβλ	587 -51.49%
<b>Κεφαλαιοποίηση Γενικού Δείκτη (εκατ. €)</b>	90,435.33		Ανοικτές θέσεις σε Δικαιώματα επί μετοχών   % ημερ μετβλ	363 -26.96%
Ημερήσια μεταβολή (εκατ. €)	-649.14			
<b>Αξία Συναλλαγών Χρεογράφων με Πακέτα Μεθόδου 6-1 (χιλ. €)</b>	120,276.03		<b>Πλήθος Συμβολαίων Παραγώγων:</b>	37,776
Ημερήσια μεταβολή: %	-8,051.64	-6.27%	Ημερήσια μεταβολή: τμχ   %	10,832 40.20%
Μέση Αξία Συν/γών ΥΙD: χιλ. €   % Μετβλ Μέση προηγ. έτος	130,838.25	19.41%	Μέσος Όγκος Συμβ. ΥΙD: % Μετβλ Μέσο προηγ. Έτος	35,864 -18.42%
<b>Αξία Συναλλαγών Πακέτων Μεθόδου 6-1 (χιλ. €)</b>	4,066.32		<b>Πλήθος Πράξεων Παραγώγων:</b>	2,290
<b>Αξία Συναλλαγών Πακέτων Μεθόδου 6-2 &amp; 6-3 (χιλ. €)</b>	5.52		Ημερήσια μεταβολή: πλήθος   %	853 59.36%
<b>Αξία Συναλλαγών Ομολόγων (χιλ.€)</b>	844.57		Μέσο Πλήθος Πράξεων ΥΙD: % Μετβλ Μέσο προηγ. Έτος	1,817 -22.02%
<b>Όγκος Συναλλαγών Χρεογράφων με Πακέτα Μεθόδου 6-1 (χιλ. Τμχ)</b>	30,204.27		<b>Συνολικές Ανοικτές Θέσεις σε Δανεισμό</b>	444,687
Ημερήσια μεταβολή: χιλ. τμχ   %	-4,276.11	-12.40%	Ημερήσια μεταβολή: τμχ   %	150,100 50.95%
Μέσος Όγκος Συν/γών ΥΙD: % Μετβλ Μέσο προηγ. Έτος	28,716.74	-14.59%	<b>Πλήθος Συναλλαγών Δανεισμού (Πολυμερής/Διμερής)</b>	423,662
<b>Όγκος Συναλλαγών Πακέτων Μεθόδου 6-1 (χιλ. Τεμάχια)</b>	1,458.82		Ημερήσια μεταβολή: τμχ   %	259,762
<b>Όγκος Συναλλαγών Πακέτων Μεθόδου 6-2 &amp; 6-3 (χιλ. Τεμάχια)</b>	1.20		<b>Πλήθος Πολυμερών Συναλλαγών</b>	397,862
<b>Όγκος Συναλλαγών Ομολόγων</b>	862,000		<b>Πλήθος Διμερών Συναλλαγών</b>	25,800
<b>Πλήθος Πράξεων Χρεογράφων με Πακέτα Μεθόδου 6-1</b>	39,572		<b>Πλήθος Πράξεων Δανεισμού:</b>	26
Ημερήσια μεταβολή: πλήθος   %	5,516	16.20%	Ημερήσια μεταβολή: %	20
Μέσο Πλήθος Πράξεων ΥΙD: % Μετβλ Μέσο προηγ. Έτος	36,546	0.89%	<b>Πλήθος Πράξεων Πολυμερών Συναλλαγών</b>	22
<b>Πλήθος πακέτων Μεθόδου 6-1</b>	8		<b>Πλήθος Πράξεων Διμερών Συναλλαγών</b>	4
<b>Πλήθος πακέτων Μεθόδου 6-2 &amp; 6-3</b>	1			
<b>Πλήθος συναλλαγών Ομολόγων</b>	196			

Κεφαλαιοποίηση Χ.Α. (εκατ. €)\*\*

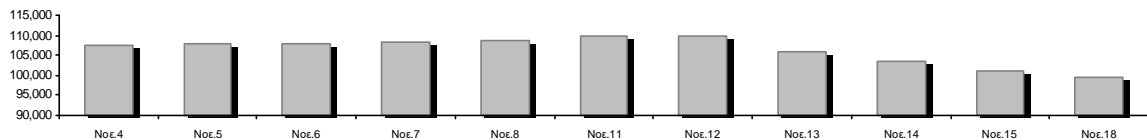

Ημερήσια Διακύμανση Γενικού Δείκτη Τιμών Χρηματιστηρίου Αθηνών

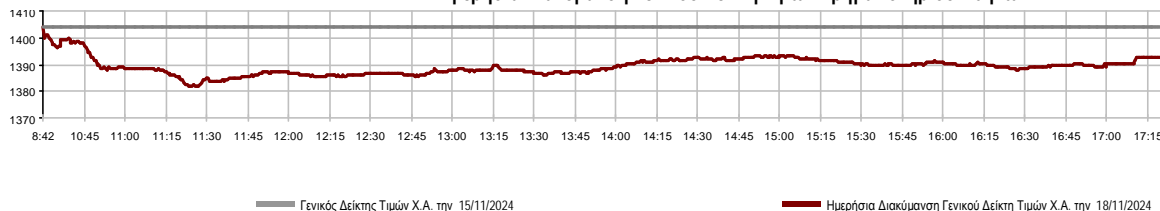

**Χρηματιστηριακοί Δείκτες**

Όνομασία Δείκτη	18/11/2024	15/11/2024	Δ μον.	Δ %	Κατώτερη	Ανώτερη	Κατ.έτους	Ανωτ.έτους	Ετησ. μεταβ.
Γενικός Δείκτης Τιμών Χ.Α.	1,392.44	1,403.87	-11.43	-0.81%	1,381.70	1,403.87	1,293.14	1,505.35	7.68% #
Δείκτης Συνολικής Απόδοσης Γενικού Δείκτη Χ.Α.	2,631.85	2,653.46	-21.61	-0.81%	2,611.54	2,653.46	2,355.44	2,789.06	11.73% #
Δείκτης ATHEX ESG	1,587.64	1,599.82	-12.18	-0.76%	1,570.60	1,599.82	1,471.77	1,722.97	7.87% #
Δείκτης Τιμών Εναλλακτικής Αγοράς Χ.Α.	14,574.91	14,657.89	-82.98	-0.57%	14,466.23	14,672.21	9,352.11	15,435.43	55.85% #
FTSE/Χ.Α. Large Cap	3,378.52	3,403.09	-24.57	-0.72%	3,340.35	3,403.09	3,122.79	3,665.50	8.19% #
FTSE/Χ.Α. Mid Cap	2,229.40	2,266.30	-36.90	-1.63%	2,224.95	2,266.30	2,054.77	2,459.55	-0.95% €
FTSE/Χ.Α. Υψηλής Μερισματικής Απόδοσης	3,798.50	3,822.53	-24.03	-0.63%	3,779.76	3,824.35	3,629.54	4,217.66	0.72% #
FTSE/Χ.Α. Δείκτης Αγοράς	805.41	811.93	-6.52	-0.80%	797.48	811.93	746.82	875.18	7.85% #
FTSE/Χ.Α. Τράπεζες	1,184.53	1,198.44	-13.91	-1.16%	1,168.86	1,198.44	1,057.67	1,354.57	11.58% #
FTSE/ATHEX ΤΕΧΝΟΛΟΓΙΑ & ΤΗΛΕΠΙΚΟΙΝΩΝΙΕΣ	5,456.96	5,501.87	-44.91	-0.82%	5,419.99	5,510.35	4,915.95	5,868.21	7.58% #
FTSE/ATHEX ΧΡΗΜΑΤΟΟΙΚΟΝΟΜΙΚΕΣ ΥΠΗΡΕΣΙΕΣ	5,560.34	5,626.20	-65.86	-1.17%	5,488.24	5,626.20	4,996.31	6,357.41	10.89% #
FTSE/ATHEX ΑΚΙΝΗΤΗΣ ΠΕΡΙΟΥΣΙΑΣ	4,817.94	4,878.90	-60.96	-1.25%	4,794.57	4,887.99	4,507.00	5,120.52	-2.87% €
FTSE/ATHEX ΚΑΤΑΝΑΛΩΤΙΚΑ ΠΡΟΪΟΝΤΑ	4,800.47	4,811.48	-11.01	-0.23%	4,733.86	4,811.48	4,663.68	5,557.48	-4.29% €
FTSE/ATHEX ΒΑΣΙΚΑ ΑΓΑΘΑ	6,410.82	6,509.16	-98.34	-1.51%	6,368.72	6,550.28	5,069.68	6,792.60	25.99% #
FTSE/ATHEX ΒΙΟΜΗΧΑΝΙΕΣ	6,500.87	6,562.86	-61.99	-0.94%	6,468.67	6,562.86	5,044.08	6,784.09	27.93% #
FTSE/ATHEX ΠΡΩΤΕΣ ΎΛΕΣ	4,567.49	4,673.96	-106.47	-2.28%	4,551.87	4,673.96	4,369.10	5,876.05	-6.20% €
FTSE/ATHEX ΕΝΕΡΓΕΙΑ & ΥΠΗΡΕΣΙΕΣ ΚΟΙΝΗΣ ΩΦ	4,786.60	4,827.13	-40.53	-0.84%	4,746.99	4,827.13	4,536.38	5,474.06	-4.03% €
Δείκτης Όλων των Μετοχών Χ.Α.	327.26	332.88	-5.62	-1.69%	327.26	327.26	304.60	367.53	8.36% #
Ελληνικός Δείκτης Mid & Small Cap	1,980.50	2,006.13	-25.63	-1.28%	1,975.39	2,006.13	1,881.89	2,157.15	2.67% #
FTSE/Χ.Α. Large Cap Συνολικής Απόδοσης	5,812.05	5,854.32	-42.27	-0.72%			5,201.70	6,187.73	12.48% #
FTSE/Χ.Α. Mid Cap Συνολικής Απόδοσης	3,052.91	3,103.44	-50.53	-1.63%			2,872.41	3,302.69	0.72% #
MSCI GREECE REBASED	5,232.10	5,272.76	-40.66	-0.77%	5,156.32	5,272.76	4,964.20	5,837.84	4.96% #
Ελληνικός Δείκτης Εταιρικών Ομολόγων	137.79	137.82	-0.03	-0.02%			129.54	137.82	6.29% #
Ελληνικός Δείκτης Τιμών Εταιρικών Ομολόγων	93.50	93.53	-0.03	-0.03%			90.52	93.53	3.15% #

Σημείωση 1: Το κλείσιμο των Δεικτών FTSE/Μed 100, Ελληνικός Δείκτης Εταιρικών Ομολόγων και, Ελληνικός Δείκτης Τιμών Εταιρικών Ομολόγων αφορούν την συνεδρίαση της 14/11/2024.

Σημείωση 2: Ο Ελληνικός Δείκτης Mid & Small Cap είναι Customized δείκτης υπολογιζόμενος από το Χρηματιστήριο Αθηνών.

**Αναλυτικά Στοιχεία Συναλλαγών Αγοράς Χρεογράφων**

	Όλα τα Χρεόγραφα	Κύρια Αγορά	Επιτήρηση	Διαπραγματεύσιμα Αμοιβαία Κεφάλαια
<b>Σύνολα</b>	120	114	5	1
Ανοδικές / Καθοδικές / Σταθερές:	23 / 80 / 17	23 / 77 / 14	0 / 2 / 3	0 / 1 / 0
<b>Κεφαλαιοποίηση Χ.Α. (εκατ €) **</b>	99,517.28	99,456.85	60.44	
Μέση Ημερήσια Αξία Συν/γών (χιλ. €)	130,838.25	130,725.54	30.48	232.72
<b>Αξία Συναλλαγών</b>	120,281.55	120,121.32	55.51	104.73
Κύριος Πίνακας:	116,209.71	116,049.47	55.51	104.73
Προσυμφωνημένων Συναλλαγών 6_1_2_3:	4,071.84	4,071.84	0.00	0.00
Πίνακας Εκποιήσεων:	0.00	0.00	0.00	0.00
Πίνακας Ειδικών Όρων:	0.00	0.00	0.00	0.00
Μέσος Ημερήσιος Όγκος Συναλλαγών	28,716,741	28,589,281	139,510	6,728
<b>Όγκος Συναλλαγών</b>	30,205,466	29,827,152	375,188	3,126
Κύριος Πίνακας:	28,745,451	28,367,137	375,188	3,126
Προσυμφωνημένων Συναλλαγών 6_1_2_3:	1,460,015	1,460,015	0	0
Πίνακας Εκποιήσεων:	0	0	0	0
Πίνακας Ειδικών Όρων:	0	0	0	0
Μέσο Ημερήσιο Πλήθος Πράξεων	36,546	36,446	57	43
<b>Αριθμός Πράξεων</b>	39,573	39,497	59	17
Κύριος Πίνακας:	39,564	39,488	59	17
Προσυμφωνημένων Συναλλαγών 6_1_2_3:	9	9	0	0
Πίνακας Εκποιήσεων:	0	0	0	0
Πίνακας Ειδικών Όρων:	0	0	0	0

**Στοιχεία Συναλλαγών Κλάδων Χρηματιστηρίου Αθηνών & Χρηματοοικονομικών Προϊόντων (Δ.Α.Κ.)**

Κωδικός	Κλάδοι	Ανοδικές / Καθοδικές / Σταθερές	Αριθμός Πράξεων	Όγκος Συναλλαγών	Αξία Συναλλαγών	% στη Συνολική Αξία
12000	- Χρηματοοικονομικά Προϊόντα	0 / 1 / 0	17	3,126	104,729.93	0.09%
3510	- Ακίνητη Περιουσία	3 / 6 / 3	1,058	314,265	1,220,085.25	1.01%
3030	- Ασφάλειες	0 / 1 / 0	38	4,577	19,778.11	0.02%
5020	- Βιομηχανικά Προϊόντα & Υπηρεσίες	2 / 11 / 3	2,004	815,380	2,939,097.81	2.44%
4040	- Εμπόριο	3 / 3 / 1	1,636	428,191	8,327,415.15	6.92%
6010	- Ενέργεια	1 / 3 / 0	1,432	236,361	2,394,002.11	1.99%
4020	- Καταναλωτικά Προϊόντα & Υπηρεσίες	0 / 6 / 0	307	97,447	166,278.95	0.14%
5010	- Κατασκευές & Υλικά Κατασκευών	2 / 10 / 2	2,536	633,511	3,674,769.34	3.06%
4030	- Μέσα Ενήμερωσης	0 / 1 / 0	17	11,760	5,544.19	0.00%
4520	- Προσωπική Φροντίδα, Φάρμακα & Παντοπωλεία	0 / 2 / 0	458	93,725	921,836.69	0.77%
5510	- Πρώτες Ύλες	4 / 4 / 2	1,099	329,817	1,202,678.78	1.00%
4050	- Ταξίδια και Αναψυχή	0 / 4 / 2	2,570	1,177,811	4,831,249.59	4.02%
1010	- Τεχνολογία	0 / 9 / 1	1,129	262,363	929,624.24	0.77%
1510	- Τηλεπικοινωνίες	1 / 1 / 0	2,421	406,842	6,022,461.99	5.01%
3010	- Τράπεζες	3 / 5 / 0	17,993	24,240,919	73,872,727.89	61.42%
4510	- Τρόφιμα, Ποτά & Καπνοβιομηχανίες	0 / 5 / 1	294	35,132	571,379.68	0.48%
2010	- Υγεία	1 / 2 / 0	187	69,224	68,878.66	0.06%
6510	- Υπηρεσίες Κοινής Ωφέλειας	3 / 3 / 0	4,020	981,096	12,729,379.84	10.58%
3020	- Χρηματοοικονομικές Υπηρεσίες	0 / 3 / 2	357	63,919	279,633.87	0.23%

## Οι 10 Μετοχές με τη μεγαλύτερη Άνοδο &amp; Πτώση

## Κύρια Αγορά

Μετοχές με τη μεγαλύτερη Θετική μεταβολή τιμής	Τιμή κλεισ.	Μεταβ.	Μετοχές με τη μεγαλύτερη Αρνητική μεταβολή τιμής	Τιμή κλεισ.	Μεταβ.
ΙΑΤΡΙΚΟ ΑΘΗΝΩΝ (ΚΟ)	1.575	5.35% #	ΑΤΤΙΚΑ BANK Α.Τ.Ε. (ΚΟ)	1.515	-29.86% α
ΕΥΡΟΒΑΝΚ HOLDINGS (ΚΟ)	2.006	1.83% #	ΕΚΤΕΡ (ΚΟ)	1.48	-5.25% α
JUMBO (ΚΟ)	24.6	1.48% #	ΒΙΟΗΑΛΚΟ SA/ΝV (ΚΑ)	5.1	-4.13% α
ΕΥΔΑΠ (ΚΟ)	5.78	1.40% #	SPACE HELLAS (ΚΟ)	5.68	-4.05% α
ΒΙΟΚΑΡΠΕΤ (ΚΟ)	1.73	1.17% #	ΙΝΤΕΡΓΟΥΝΤ-ΞΥΛΕΜΠΟΡΙΑ (ΚΟ)	0.253	-3.80% α
ΕΛΙΝΟΙΛ (ΚΟ)	2.03	0.99% #	FOURLIS ΣΥΜΜΕΤΟΧΩΝ (ΚΟ)	3.58	-3.63% α
ΟΛΘ (ΚΟ)	20.9	0.97% #	ΙΝΤΡΑΛΟΤ (ΚΟ)	0.893	-3.04% α
BANK OF CYPRUS (ΚΟ)	4.49	0.67% #	ΕΘΝΙΚΗ ΤΡΑΠΕΖΑ (ΚΟ)	6.888	-3.01% α
ΟΤΕ (ΚΟ)	14.99	0.67% #	IDEAL HOLDINGS (ΚΟ)	5.58	-2.96% α
ΜΟΤΟΔΥΝΑΜΙΚΗ (ΚΟ)	2.515	0.60% #	ΔΟΜΙΚΗ ΚΡΗΤΗΣ (ΚΟ)	2.92	-2.67% α

Μετοχές με τη μεγαλύτερη Αξία Συναλλαγών	Αξία (χιλ. €)	Μεταβ.	Μετοχές με το μεγαλύτερο Όγκο Συναλλαγών	Όγκος	Μεταβ.
ΕΘΝΙΚΗ ΤΡΑΠΕΖΑ (ΚΟ)	29,500.45	-3.01% α	ALPHA ΥΠΗΡΕΣΙΩΝ ΣΥΜΜ (ΚΟ)	8,198,040	-0.95% α
ΠΕΙΡΑΙΩΣ FINANCIAL HOLD (ΚΟ)	16,354.98	-2.36% α	ΕΥΡΟΒΑΝΚ HOLDINGS (ΚΟ)	6,896,189	1.83% #
ΕΥΡΟΒΑΝΚ HOLDINGS (ΚΟ)	13,625.84	1.83% #	ΠΕΙΡΑΙΩΣ FINANCIAL HOLD (ΚΟ)	4,549,176	-2.36% α
ALPHA ΥΠΗΡΕΣΙΩΝ ΣΥΜΜ (ΚΟ)	12,693.30	-0.95% α	ΕΘΝΙΚΗ ΤΡΑΠΕΖΑ (ΚΟ)	4,260,548	-3.01% α
JUMBO (ΚΟ)	8,010.30	1.48% #	ΙΝΤΡΑΛΟΤ (ΚΟ)	839,838	-3.04% α
ΔΕΗ (ΚΟ)	7,221.68	0.17% #	ΔΕΗ (ΚΟ)	603,047	0.17% #
ΟΤΕ (ΚΟ)	6,010.75	0.67% #	ΟΤΕ (ΚΟ)	404,806	0.67% #
ΜΕΤΛΕΝ ENERGY & METALS (ΚΟ)	3,993.26	-2.06% α	JUMBO (ΚΟ)	331,340	1.48% #
ΟΠΑΠ (ΚΟ)	3,210.68	-1.06% α	BANK OF CYPRUS (ΚΟ)	287,978	0.67% #
ΣENERGY HOLDINGS (ΚΑ)	2,078.90	-1.88% α	ΣENERGY HOLDINGS (ΚΑ)	248,490	-1.88% α

Σημείωση: Απεικονίζονται οι Μετοχές που δεν ανήκουν στην Κατηγορία Επιτήρησης και πραγματοποιήσαν κατά τη διάρκεια της συνεδρίασης Αξία Συναλλαγών μεγαλύτερη από 10,000 Ευρώ.

**Αναλυτικά Στοιχεία Συναλλαγών Αγοράς Παραγώγων**

	Αριθμός Πράξεων	Όγκος	Ανοικτές θέσεις
<b>Σ.Μ.Ε. σε Δείκτες</b>	211	672	5,519
FTSE/X.A. Τράπεζες	0	0	1,598
FTSE/X.A. Large Cap	207	632	3,920
MSCI GREECE REBASED	4	40	1
<b>Σ.Μ.Ε. σε Μετοχές</b>	2,061	36,991	449,451
ΑΔΜΗΕ ΣΥΜΜΕΤΟΧΩΝ Α.Ε. (ΚΟ)	21	378	25,512
ΑΕΡΟΠΟΡΙΑ ΑΙΓΑΙΟΥ (ΚΟ)	28	112	3,386
ΑΛΡΗΑ ΥΠΗΡΕΣΙΩΝ ΣΥΜΜ (ΚΟ)	395	16,348	160,063
ΔΙΕΘΝΗΣ ΑΕΡΟΛΙΜΕΝΑΣ ΑΘΗΝΩΝ(ΚΟ)	8	45	475
ΑΥΤΟΗΕΛΛΑΣ (ΚΟ)	1	1	128
ΑΒΑΞ Α.Ε. (ΚΟ)	8	21	1,241
BANK OF CYPRUS (ΚΟ)	0	0	0
COCA-COLA HBC AG (ΚΟ)	7	30	127
CENERGY HOLDINGS (ΚΑ)	55	299	5,692
ΕΛΛΑΚΤΩΡ (ΚΟ)	24	140	4,043
ΕΛΒΑΛΧΑΛΚΟΡ (ΚΟ)	16	93	3,976
EUROBANK HOLDINGS (ΚΟ)	241	6,943	24,520
ΕΥΔΑΠ (ΚΟ)	1	5	4,026
FOURLIS ΣΥΜΜΕΤΟΧΩΝ (ΚΟ)	5	13	1,008
ΓΕΚ ΤΕΡΝΑ (ΚΟ)	6	18	11,287
ΕΛΛΗΝ. ΧΡΗΜΑΤΙΣΤΗΡΙΑ-Χ.Α. (ΚΟ)	18	128	3,924
HELLENIQ ENERGY (ΚΟ)	7	29	5,030
INTRACOM HOLDINGS (ΚΟ)	21	109	7,376
INTRAKAT (ΚΟ)	0	0	1,891
JUMBO (ΚΟ)	4	7	163
LAMDA DEVELOPMENT(ΚΟ)	26	95	6,055
METLEN ENERGY & METALS (ΚΟ)	70	176	5,323
MIG (ΚΟ)	0	0	111
ΜΟΤΟΡ ΟΪΛ (ΚΟ)	14	28	7,381
ΕΘΝΙΚΗ ΤΡΑΠΕΖΑ (ΚΟ)	419	3,193	25,326
ΟΠΑΠ (ΚΟ)	24	142	895
ΤΡΑΠΕΖΑ ΟΡΤΙΜΑ BANK (ΚΟ)	1	2	91
ΟΤΕ (ΚΟ)	30	82	2,789
ΟΛΠ (ΚΟ)	2	2	128
ΠΕΙΡΑΙΩΣ FINANCIAL HOLD (ΚΟ)	380	7,491	95,557
ΔΕΗ (ΚΟ)	144	787	19,883
QUEST ΣΥΜΜΕΤΟΧΩΝ (ΚΟ)	0	0	184
ΤΕΡΝΑ ΕΝΕΡΓΕΙΑΚΗ (ΚΟ)	2	7	16,630
TITAN CEMENT (ΚΑ)	14	31	364
VIOTALCO SA/NV (ΚΑ)	69	236	4,866
<b>Δικαιώματα σε Δείκτες</b>	8	53	587
FTSE/X.A. Large Cap	8	53	587
<b>Δικαιώματα σε Μετοχές</b>	10	60	363
ΑΛΡΗΑ ΥΠΗΡΕΣΙΩΝ ΣΥΜΜ (ΚΟ)	0	0	0
ΕΘΝΙΚΗ ΤΡΑΠΕΖΑ (ΚΟ)	2	7	318
ΟΠΑΠ (ΚΟ)	7	50	40
ΟΤΕ (ΚΟ)	0	0	0
ΠΕΙΡΑΙΩΣ FINANCIAL HOLD (ΚΟ)	0	0	0
ΔΕΗ (ΚΟ)	1	3	5
<b>Συνολική Δραστηριότητα</b>	2,290	37,776	455,920



Πληθος Χρεογράφων	Ονομ. Αξία	Μερίσματα [1]			Ημερ. Τελευτ. Αποκοπής Μέρισμα [2]	Αποκοπή Δικαιώμα	Σημ. Χρεόγραφα	Τιμή κλεισίματος	% μεταβ.	Προηγ. Κλεισιμο-ημ/νία	Άνοιγμα	Κατωτ Τιμή	Ανωτ Τιμή	Τελ Σταθμ Τιμή	Τελευταία ζήτηση [7]	Τελευταία προσφορά [7]	Ρ/Ε μετά φ. Χρήσιμ	Όγκος	Πράξεις	Αξία Συναλλαγών[8]	Χ.Α. Εταιρείας (χιλ. €) [3,5]	Χαμηλό έτους	Υψηλό έτους	Κλάδος [4]					
		2021	2022	2023																									
2,352,977,294	0.290	---	---	0.026	26/07/2024	18/04/2017	---	ALPHA ΥΠΗΡΕΣΙΩΝ ΣΥΜΜ (ΚΟ)	1.564	-0.95	€	1.579	15/11/2024	1.5635	1.52	1.569	1.564	1.548	1000@1.56	1172@1.56	---	---	8,198,040	3,912	12,693,302.63	3,680,056.49	1.367	1.79	30101010
36,353,868	1.00	---	(0.025)	0.1	16/07/2024	21/08/2023	---	AUSTRIACARD (ΚΑ)	5.51	-0.72	€	5.55	15/11/2024	5.55	5.4	5.55	5.51	5.486	201@5.49	344@5.51	---	---	16,014	102	87,853.87	200,309.81	5.23	6.8	10101010
48,624,764	0.080	0.46	0.65	0.7	22/04/2024	05/12/2022	---	AUTOHELLAS (ΚΟ)	10.32	-0.96	€	10.42	15/11/2024	10.46	10.32	10.62	10.32	10.431	188@10.32	300@10.46	---	---	10,280	147	107,233.16	501,807.56	10.32	14.1	40201040
441,851,775	0.100	---	---	---	23/09/2024	---	---	BANK OF CYPRUS (ΚΟ)	4.49	0.67	ρ	4.46	15/11/2024	4.44	4.44	4.51	4.49	4.481	20718@4.49	22194@4.50	---	---	287,978	192	1,290,497.76	1,983,914.47	4.15	5.1	30101010
212,384,903	---	0.05	0.08	0.25	06/06/2024	07/12/2016	---	CENERGY HOLDINGS (ΚΑ)	8.34	-1.88	€	8.5	15/11/2024	8.5	8.3	8.53	8.34	8.366	712@8.33	638@8.37	---	---	248,490	1,061	2,078,901.29	1,771,290.09	6.71	10.18	50202010
373,239,562	6.70	0.71	0.78	0.93	30/05/2024	29/04/2013	---	COCA-COLA HBC AG (ΚΟ)	32.98	-0.36	€	33.1	15/11/2024	33.7	32.76	33.7	32.98	32.921	882@32.88	245@32.98	---	---	6,557	66	215,862,782.309	440.75	25.66	34.48	45101020
3,676,736,329	0.220	---	---	0.0933	25/07/2024	20/05/2019	---	EUROBANK HOLDINGS (ΚΟ)	2.006	1.83	ρ	1.97	15/11/2024	1.97	1.925	2.006	2.006	1.976	100@2.00	50560@2.01	---	---	6,896,189	3,325	13,625,840.39	7,375,533.08	1.599	2.63	30101010
305,635,185	2.18	0.1	0.3	0.9	10/07/2024	01/10/2003	---	HELLENIO ENERGY (ΚΟ)	6.765	-0.52	€	6.8	15/11/2024	6.8	6.7	6.8	6.765	6.733	192@6.72	301@6.77	---	---	151,236	659	1,018,346.71	2,067,622.03	6.65	8.81	60101020
160,523,985	0.300	---	---	---	12/08/2008	30/12/2022	---	INTRAKAT (ΚΟ)	4.8	-0.10	€	4.805	15/11/2024	4.72	4.72	4.805	4.8	4.769	1800@4.73	1337@4.80	---	---	46,100	153	219,849.95	770,515.13	4.445	5.64	50101010
136,059,759	0.880	0.77	0.322	1	10/07/2024	05/03/2014	---	JUMBO (ΚΟ)	24.6	1.48	ρ	24.24	15/11/2024	24.02	23.8	24.6	24.6	24.175	19@24.56	2215@24.62	---	---	331,340	1,048	8,010,296.20	3,347,070.07	21.68	30.1	40401010
176,736,715	0.300	---	---	---	30/05/2007	27/11/2019	---	LAMDA DEVELOPMENT(ΚΟ)	7.22	-1.63	€	7.34	15/11/2024	7.34	7.16	7.34	7.22	7.205	9@7.19	977@7.22	---	---	120,590	562	868,810.45	1,276,039.08	6.15	7.73	35101010
142,891,161	0.970	0.4341	1.24	1.5531	26/06/2024	07/07/2017	---	METLEN ENERGY & METALS (ΚΟ)	32.32	-2.06	€	33	15/11/2024	32.64	32.14	32.66	32.32	32.321	85@32.24	3945@32.32	---	---	123,551	1,300	3,993,264.42	4,618,242.32	31.58	39.56	65102000
78,325,475	---	0.6	0.85	25/06/2024	23/07/2019	---	---	TITAN CEMENT (ΚΑ)	34.8	-0.71	€	35.05	15/11/2024	35	34.3	35.15	34.8	34.702	500@34.75	1517@34.80	---	---	34,970	537	1,213,546.40	2,725,726.53	20.9	35.8	50101030
259,189,761	0.1	0.12	0.12	25/06/2024	26/02/2016	---	---	VIOHALCO SA/ΝV (ΚΑ)	5.1	-4.13	€	5.32	15/11/2024	5.26	5.07	5.3	5.1	5.158	6663@5.10	40@5.13	---	---	145,797	578	752,011.25	1,321,867.78	5.03	6.63	55102015
148,321,516	0.300	---	0.07	0.03	29/07/2024	22/01/2020	---	ΑΒΑΞ Α.Ε. (ΚΟ)	1.4	-1.41	€	1.42	15/11/2024	1.42	1.384	1.426	1.4	1.396	200@1.38	27@1.40	---	---	97,920	209	136,711.58	207,650.12	1.194	1.884	50101010
232,000,000	2.12	0.0854	0.0682	0.0582	09/09/2024	19/06/2017	---	ΑΔΜΗΣ ΣΥΜΜΕΤΟΧΩΝ Α.Ε. (ΚΟ)	2.345	-1.68	€	2.385	15/11/2024	2.355	2.32	2.365	2.345	2.336	4@2.34	6897@2.35	9.26	2023	137,296	325	320,720.32	544,040.00	2.02	2.47	65101015
90,167,100	0.500	---	---	0.7515	20/05/2024	24/05/2021	---	ΑΕΡΟΠΟΡΙΑ ΑΙΓΑΙΟΥ (ΚΟ)	9.53	-1.65	€	9.69	15/11/2024	9.6	9.43	9.6	9.53	9.503	17@9.53	100@9.54	---	---	82,733	631	786,181.96	859,292.46	9.43	13.47	40501010
103,423,291	0.570	---	---	---	01/08/2011	28/08/2024	---	ΓΕΚ ΤΕΡΝΑ (ΚΟ)	17.34	-0.91	€	17.5	15/11/2024	17.28	17.28	17.5	17.34	17.354	563@17.32	816@17.36	---	---	91,572	583	1,589,148.62	1,793,359.87	12.98	18.24	50101010
382,000,000	2.48	---	---	0.25	22/07/2024	12/12/2001	---	ΔΕΗ (ΚΟ)	12.07	0.17	ρ	12.05	15/11/2024	11.9	11.72	12.09	12.07	11.975	867@12.00	74477@12.07	---	---	603,047	1,932	7,221,675.94	4,610,740.00	10.1	12.67	65101015
300,000,000	1.00	---	---	0.33	21/05/2024	07/02/2024	---	ΔΙΕΘΝΗΣ ΑΕΡΟΛΙΜΕΝΑΣ ΑΘΗΝΩΝ(ΚΟ)	7.86	-0.53	€	7.902	15/11/2024	7.9	7.8	7.9	7.86	7.847	3795@7.86	1082@7.87	---	---	44,500	305	349,200.09	2,358,000.00	7.3	9.56	50206060
914,715,153	1.00	---	---	0.3643	29/07/2024	29/08/2018	---	ΕΘΝΙΚΗ ΤΡΑΠΕΖΑ (ΚΟ)	6.888	-3.01	€	7.102	15/11/2024	7.1	6.872	7.104	6.888	6.924	3875@6.89	15200@6.90	---	---	4,260,548	6,310	29,500,454.06	6,300,557.97	6.222	8.65	30101010
375,241,586	0.390	0.03	0.06	0.04	25/06/2024	14/07/2006	---	ΕΒΑΛΧΑΛΚΟΡ (ΚΟ)	1.7	-2.30	€	1.74	15/11/2024	1.726	1.69	1.738	1.7	1.714	1618@1.70	9@1.72	---	---	107,820	299	184,772.97	637,910.70	1.63	2.435	55102015
348,192,005	0.040	---	---	---	05/07/2011	22/07/2024	---	ΕΛΛΑΚΤΩΡ (ΚΟ)	1.676	-1.64	€	1.704	15/11/2024	1.724	1.668	1.724	1.676	1.69	275@1.68	300@1.68	---	---	227,601	547	384,635.25	583,569.80	1.668	2.84	50101010
60,348,000	0.420	0.1515	0.1565	0.2504	25/06/2024	04/08/2021	---	ΕΛΛΗΝ. ΧΡΗΜΑΤΙΣΤΗΡΙΑ-Χ.Α. (ΚΟ)	4.25	-1.85	€	4.33	15/11/2024	4.3	4.24	4.305	4.25	4.261	438@4.25	550@4.26	---	---	56,929	261	242,569.77	256,479.00	4.23	5.92	30202015
106,500,000	0.600	0.28	0.02	0.1	22/07/2024	13/09/2021	---	ΕΥΔΑΠ (ΚΟ)	5.78	1.40	ρ	5.7	15/11/2024	5.79	5.73	5.79	5.78	5.769	4175@5.78	1085@5.79	---	---	78,104	268	450,559.33	615,570.00	5.1	6.15	65102030
604,095,621	0.300	---	---	---	30/05/2013	10/10/2023	---	INTRALOT (ΚΟ)	0.893	-3.04	€	0.921	15/11/2024	0.92	0.886	0.921	0.893	0.895	3100@0.892	9320@0.900	---	---	839,838	610	751,933.64	539,457.39	0.886	1.294	40501020
110,782,980	0.750	0.9054	1.6299	1.8415	26/06/2024	04/11/2013	---	ΜΟΤΟΡ ΟΪΛ (ΚΟ)	19.5	-0.41	€	19.58	15/11/2024	19.58	19.47	19.8	19.5	19.549	694@19.49	1257@19.51	---	---	68,922	686	1,347,351.05	2,160,268.11	19.31	28.56	60101020
370,062,741	0.300	0.6	1	1.6123	04/11/2024	25/06/2024	---	ΟΠΑΠ (ΚΟ)	14.98	-1.06	€	15.14	15/11/2024	15.14	14.91	15.14	14.98	14.973	1734@14.97	500@14.99	---	---	214,428	1,237	3,210,675.33	5,543,539.86	14.4	17.35	40501020
412,693,573	2.83	0.8231	0.5888	0.7216	04/07/2024	18/06/1998	---	ΟΤΕ (ΚΟ)	14.99	0.67	ρ	14.89	15/11/2024	14.96	14.65	14.99	14.99	14.848	368@14.98	2196@15.00	---	---	404,806	2,387	6,010,747.03	6,186,276.66	12.76	16.12	15102015
1,250,367,223	0.930	---	---	0.0632	10/07/2024	14/04/2021	---	ΠΕΙΡΑΙΩΣ FINANCIAL HOLD (ΚΟ)	3.597	-2.36	€	3.684	15/11/2024	3.661	3.57	3.664	3.597	3.595	280@3.60	4335@3.60	---	---	4,549,176	4,037	16,354,977.17	4,497,570.90	3.21	4.22	30101010
66,850,563	0.780	0.1493	0.1495	0.2313	02/05/2024	13/06/2018	---	ΣΑΡΑΝΤΗΣ ΓΡ. (ΚΟ)	10.2	-2.30	€	10.44	15/11/2024	10.4	9.86	10.4	10.2	10.132	806@10.20	100@10.22	---	---	90,150	427	913,418.15	681,875.74	8.18	12.44	45201020
118,355,090	0.300	0.3411	0.3798	0.3821	08/07/2024	05/03/2020	---	ΤΕΡΝΑ ΕΝΕΡΓΕΙΑΚΗ (ΚΟ)	19.76	-0.05	€	19.77	15/11/2024	19.77	19.75	19.79	19.76	19.764	446@19.76	1796@19.78	---	---	37,316	164	737,524.98	2,338,696.58	14.68	19.8	65101010
73,774,142	3.45	---	---	0.44	25/06/2024	04/10/2023	---	ΤΡΑΠΕΖΑ ΟΡΤΙΜΑ BANK (ΚΟ)	12.76	-0.62	€	12.84	15/11/2024	12.7	12.7	12.8	12.76	12.742	100@12.70	192@12.76	---	---	14,417	106	183,695.38	941,358.05	7.		

Ημερήσιο Δελτίο Τιμών

Έτος: 145 Αύξων Αριθμός Συνεδρίασης: 219

Ενότητα 2: Αναλυτικά Στοιχεία Συναλλαγών Χρεογράφων

Δευτέρα, 18 Νοεμβρίου, 2024

Πληθος Χρεογράφων	Ονομ. Αξία	Μερίσματα [1]			Ημερ. Τελευτ. Αποκοπή		Σημ.	Χρεόγραφο	Τιμή κλεισίματος	% μεταβ.	Προηγ. Κλείσιμο-ημ/νία	Άνοιγμα	Κατωτ Τιμή	Ανωτ Τιμή	Τελ Σταθμ Τιμή	Τελευταία ζήτηση [7]	Τελευταία προσφορά [7]	P/E μετά φ. Χρήστ	Όγκος	Πράξεις	Αξία Συναλλαγών[8]	Χ.Α. Εταιρείας (χιλ. €) [3,5]	Χαμηλό έτους	Υψηλό έτους	Κλάδος [4]				
		2021	2022	2023	Μέρισμα [2]	Δικαιώμα																							
35,764,593	2.10	0.075	0.1046	0.1045	12/06/2024	25/11/2019	---	BRIQ PROPERTIES (ΚΟ)	2	-1.48	€	2.03	15/11/2024	2.03	2	2.03	2	2.011	3253@2.00	2950@2.01	---	---	28,878	44	58,077.91	71,529.19	1.835	2.07	35102030
101,123,806	0.360	---	---	---	22/07/2010	28/06/2011	---	CENTRIC ΣΥΜΜΕΤΟΧΩΝ (ΚΟ)	0.339	-0.29	€	0.34	15/11/2024	0.333	0.331	0.339	0.339	0.334	500@0.329	2000@0.341	---	---	63,297	65	21,172.61	34,280.97	0.31	0.467	40203040
784,500	10.00	0.3	---	0.5008	28/05/2024	31/07/2018	---	CNL CAPITAL (ΚΟ)	7.15	---	---	7.15	15/11/2024	7.15	7.15	7.2	7.15	7.163	600@7.10	100@7.20	---	2022	150	3	1,074.50	5,609.18	6.6	9	30202010
10,567,700	0.300	---	---	---	06/10/2005	13/02/2002	---	CPI (ΚΟ)	0.53	-3.64	€	0.55	15/11/2024	0.52	0.514	0.54	0.53	0.524	2200@0.514	90@0.536	---	---	8,870	13	4,645.36	5,600.88	0.514	0.99	10102030
18,680,300	0.050	---	---	---	06/07/2022	---	---	DIMAND (ΚΟ)	8.69	-2.25	€	8.89	15/11/2024	8.97	8.66	8.97	8.67	8.824	5@8.63	174@8.70	---	---	4,903	56	43,263.38	162,331.81	8	10.95	35101010
52,516,977	1.00	0.1102	0.11	0.12	26/06/2024	23/07/2019	---	FOURLIS ΣΥΜΜΕΤΟΧΩΝ (ΚΟ)	3.58	-3.63	€	3.715	15/11/2024	3.7	3.58	3.73	3.58	3.614	1857@3.58	200@3.63	---	---	68,622	425	247,999.82	188,010.78	3.41	4.37	40401010
48,003,921	0.400	---	---	---	30/08/1993	25/07/2024	---	IDEAL HOLDINGS (ΚΟ)	5.58	-2.96	€	5.75	15/11/2024	5.68	5.56	5.76	5.58	5.627	240@5.56	700@5.59	---	---	24,982	190	140,577.90	267,861.88	5.16	6.78	10102030
10,500,000	2.40	0.29	0.3	2.21	25/06/2024	02/04/2024	---	INTERCONTINENTAL (ΚΟ)	2.42	2.54	€	2.36	15/11/2024	2.42	2.42	2.42	2.42	2.42	560@2.36	799@2.42	4.16	2023	106	1	256.52	25,410.00	2.28	6.9	35102000
83,600,000	0.690	---	---	0.0504	25/06/2024	02/07/2024	---	INTRACOM HOLDINGS (ΚΟ)	2.67	-2.20	€	2.73	15/11/2024	2.73	2.63	2.73	2.67	2.664	1250@2.65	1300@2.69	---	---	115,117	311	306,680.66	223,212.00	2.63	4.335	10101010
168,691,037	0.300	---	---	---	20/08/2007	28/11/2022	---	LAVIPHARM (ΚΟ)	0.77	-2.53	€	0.79	15/11/2024	0.786	0.754	0.786	0.77	0.766	100@0.760	2193@0.770	---	---	51,213	99	39,251.03	129,892.10	0.72	1.01	20103015
4,740,000	0.860	---	---	---	14/03/2003	---	---	LOGISMOS (ΚΟ)	1.26	---	---	1.26	15/11/2024	1.24	1.24	1.26	1.26	1.248	400@1.24	700@1.26	-(6)	2023	800	6	998.00	5,972.40	1.11	1.48	10101015
17,120,280	0.940	0.06	---	0.12	01/07/2024	26/06/2023	---	LOULIS FOOD (ΚΟ)	2.73	-2.15	€	2.79	15/11/2024	2.71	2.7	2.73	2.73	2.712	5@2.71	27@2.73	---	---	1,521	12	4,125.43	46,738.36	2.38	3.09	45102020
4,419,616	1.58	---	0.1531	0.06	15/07/2024	04/03/2015	---	MEDICON ΕΛΛΑΣ (ΚΟ)	2.1	-0.47	€	2.11	15/11/2024	2.13	2.06	2.13	2.12	2.08	100@2.07	290@2.12	---	---	2,728	21	5,675.34	9,281.19	2.06	3.49	20102010
153,908,095	0.870	---	---	0.0229	11/09/2024	02/08/2024	---	ORILINA PROPERTIES ΑΕΕΑΠ (ΚΟ)	0.798	---	---	0.798	15/11/2024	0.804	0.795	0.804	0.799	0.799	1100@0.794	3491@0.799	---	---	21,919	37	17,512.33	122,818.66	0.7589	0.896	35102000
13,968,683	0.100	0.036	0.0421	0.0526	28/06/2024	02/11/2021	---	PERFORMANCE TECHNOLOGIES (ΚΟ)	5.47	-2.15	€	5.59	15/11/2024	5.63	5.35	5.63	5.47	5.451	100@5.44	558@5.47	---	---	14,059	108	76,631.19	76,408.70	4.7	7.48	10101010
87,538,850	0.500	---	---	0.0304	06/06/2024	28/07/2021	---	PREMIA (ΚΟ)	1.21	0.17	€	1.208	15/11/2024	1.208	1.19	1.216	1.21	1.201	1010@1.21	330@1.21	---	---	47,813	136	57,433.71	105,922.01	1.09	1.288	35102000
24,586,446	0.230	---	0.04	0.049	04/06/2024	08/06/2022	---	PROFILE (ΚΟ)	5.14	-1.72	€	5.23	15/11/2024	5.2	5.07	5.2	5.14	5.136	353@5.11	426@5.14	---	---	29,573	127	151,884.95	126,374.33	3.925	5.5	10101010
27,345,120	0.280	---	---	---	18/07/2005	26/02/2014	---	QUALITY & RELIABILITY (ΚΟ)	1.062	-2.21	€	1.086	15/11/2024	1.086	1.044	1.11	1.062	1.058	500@1.05	180@1.06	---	---	18,745	81	19,823.76	29,040.52	0.6	1.62	10101010
107,222,688	0.440	(0.5667)	0.2	0.22	25/06/2024	16/03/2022	---	QUEST ΣΥΜΜΕΤΟΧΩΝ (ΚΟ)	5.58	-1.93	€	5.69	15/11/2024	5.66	5.58	5.66	5.58	5.635	4847@5.58	4917@5.60	---	---	20,864	93	117,559.22	598,302.60	4.6	6.25	10101010
6,456,530	1.08	0.12	0.1314	0.16	22/07/2024	02/08/2010	---	SPACE HELLAS (ΚΟ)	5.68	-4.05	€	5.92	15/11/2024	5.92	5.6	5.92	5.68	5.754	56@5.68	100@5.76	---	---	2,036	34	11,714.96	36,673.09	5.6	8.48	15101010
120,528,771	1.60	---	---	0.08	19/06/2024	10/11/2023	---	TRADE ESTATES ΑΕΕΑΠ (ΚΟ)	1.62	-0.61	€	1.63	15/11/2024	1.63	1.612	1.636	1.62	1.627	1@1.62	1533@1.62	---	---	36,615	44	59,587.59	195,256.61	1.55	1.798	35102045
17,190,046	0.300	---	---	---	16/11/1992	12/09/2024	---	UNIBIOS (ΚΟ)	1.455	-2.35	€	1.49	15/11/2024	1.46	1.43	1.47	1.455	1.447	23@1.45	104@1.46	---	---	18,498	68	26,770.15	25,011.52	1.08	1.85	50204000
32,413,681	0.370	---	---	---	15/07/2009	11/05/2000	---	ΑΛΟΥΜΥΛΑ (ΚΟ)	3.72	-0.80	€	3.75	15/11/2024	3.755	3.6	3.795	3.72	3.708	51@3.72	200@3.79	---	---	65,707	173	243,634.88	120,578.89	2.48	3.795	55102035
3,647,742	3.44	0.5109	---	0.4954	21/10/2024	19/07/2022	---	ΑΝΔΡΟΜΕΔΑ ΑΕΕΧ (ΚΟ)	6.42	-0.62	€	6.46	15/11/2024	6.42	6.34	6.52	6.42	6.409	220@6.30	14@6.42	3.55	2023	3,199	40	20,503.78	23,418.50	6.2394	7.18	30204000
23,986,500	1.02	---	---	---	26/06/2009	26/08/2024	---	ΒΙΟΚΑΡΠΕΤ (ΚΟ)	1.73	1.17	€	1.71	15/11/2024	1.675	1.67	1.73	1.73	1.699	20@1.65	75@1.73	---	---	12,869	83	21,868.03	41,496.65	1.595	3.13	50101035
24,060,000	0.300	0.055	0.075	0.075	14/05/2024	01/07/2019	---	ΓΕΝΙΚΗ ΕΜΠΟΡΙΟΥ (ΚΟ)	1.3	---	---	1.3	15/11/2024	1.26	1.255	1.3	1.3	1.266	2@1.27	191@1.30	8.79	2023	189	9	239.29	31,278.00	1.25	1.95	50205010
15,878,748	0.480	---	---	---	10/07/2006	22/03/2004	---	ΔΟΜΙΚΗ ΚΡΗΤΗΣ (ΚΟ)	2.92	-2.67	€	3	15/11/2024	2.98	2.86	3.05	2.92	2.945	60@2.89	90@2.94	---	---	10,477	79	30,854.08	46,365.94	2.43	4.88	50101010
34,720,000	0.310	---	---	---	16/06/2010	01/08/2007	---	ΔΡΟΜΕΑΣ (ΚΟ)	0.3	-0.66	€	0.302	15/11/2024	0.3	0.3	0.3	0.3	0.3	590@0.293	8560@0.300	---	---	5,000	2	1,500.00	10,416.00	0.272	0.398	40202015
13,673,200	0.420	---	---	0.05	12/09/2024	26/07/2001	---	ΕΒΡΟΦΑΡΜΑ (ΚΟ)	1.42	-2.07	€	1.45	15/11/2024	1.45	1.38	1.455	1.42	1.406	250@1.39	82@1.42	---	---	3,391	29	4,768.72	19,415.94	1.2	1.94	45102020
22,500,000	0.260	(0.0203)	(0.04)	(0.06)	08/07/2024	24/07/2024	---	ΕΚΤΕΡ (ΚΟ)	1.48	-5.25	€	1.562	15/11/2024	1.592	1.48	1.592	1.48	1.505	70@1.47	620@1.50	---	---	38,621	212	58,140.75	33,300.00	1.368	2.38	50101010
18,410,839	1.00	0.262	0.202	---	23/08/2023	10/09/2010	---	ΕΛΑΣΤΡΟΝ (ΚΟ)	2.06	3.00	€	2	15/11/2024	1.98	1.98	2.06	2.06	2.046	60@2.01	320@2.05	---	---	2,954	22	6,043.21	37,926.33	1.93	2.84	55102010
23,828,130	0.500	0.0737	---	0.108	15/07/2024	17/02/2009	---	ΕΛΙΝΟΙΑ (ΚΟ)	2.03	0.99	€	2.01	15/11/2024	1.99	1.98	2.05	2.03	2.002	26@1.99	19@2.03	---	---	5,642	26	11,296.71	48,371.10	1.91	2.94	60101020
19,864,886	5.60	0.672	0.672	0.672	18/04/2024	02/07/2008	---	ΕΛΛΑΔΟΣ ΤΡΑΠΕΖΑ (ΚΟ)	13.3	0.38	€	13.25	15/11/2024	13.3	13.15	13.3	13.3	13.197	125@13.15	451@13.30	---	---	14,688	68	193,837.75	264,202.98	13.05	15.85	30101010
26,730,187	0.520	0.1	0.12	---	29/06/2023	01/08/2017	---	ΕΛΤΟΝ (ΚΟ)	1.89	-0.84	€	1.906	15/11/2024	1.88	1.836	1.92	1.89	1.888	100@1.88	150@1.89	---	---	13,703	55	25,868.35	50,520.05	1.62	2.36	50205010
36,300,000	1.12	0.2186	---	0.0276	27/08/2024	12/12/2007	---	ΕΥΑΘ (ΚΟ)	3.16	0.32	€	3.15																	

Ημερήσιο Δελτίο Τιμών

Έτος: 145 Αύξων Αριθμός Συνεδρίασης: 219

Ενότητα 2: Αναλυτικά Στοιχεία Συναλλαγών Χρεογράφων

Δευτέρα, 18 Νοεμβρίου, 2024

Πληθος Χρεογράφων	Ονομ. Αξία	Μερίσματα [1]			Ημερ. Τελευτ. Αποκοπής		Σημ.	Χρεόγραφο	Τιμή κλεισίματος	% μεταβ.	Προηγ. Κλεισιμο- ημ/τία	Άνοιγμα	Κατωτ Τιμή	Ανωτ Τιμή	Τελ Σταθμ Τιμή	Τελευταία ζήτηση [7]	Τελευταία προσφορά [7]	Ρ/Ε μετά φ.	Χρήστ.	Όγκος	Πράξεις	Αξία Συναλλαγών[8]	Χ.Α. Εταιρείας (χιλ. €) [3,5]	Χαμηλό έτους	Υψηλό έτους	Κλάδος [4]			
		2021	2022	2023	Μέρησρα [2]	Δικαιώμα																							
18,567,912	0.590	0.24	---	0.16	03/07/2024	26/01/2021	---	ΙΝΤΕΡΛΑΪΦ (ΚΟ)	4.28	-2.51	€	4.39	15/11/2024	4.34	4.28	4.4	4.28	4.321	500@4.27	300@4.31	5.80	2023	4,577	38	19,778.11	79,470.66	4.26	5.4	30302025
8,424,900	0.500	---	---	---	12/07/2010	04/07/2019	---	ΙΝΤΕΡΤΕΚ (ΚΟ)	1.02	-2.86	€	1.05	15/11/2024	1.015	1	1.02	1.02	1.013	100@0.988	150@1.02	17.68	2023	1,750	20	1,772.25	8,593.40	0.998	1.485	50205010
19,804,134	0.150	---	---	---	01/07/2004	06/11/2017	---	ΚΕΚΡΟΦ (ΚΟ)	1.2	-2.44	€	1.23	15/11/2024	1.23	1.17	1.23	1.2	1.192	2279@1.18	499@1.20	(-6)	2023	18,880	40	22,501.92	23,764.96	1.17	1.965	35101010
40,219,218	0.260	---	---	---	29/08/2022	10/06/2019	---	ΚΛΟΥΚΙΝΑΣ - ΛΑΠΠΑΣ (ΚΟ)	1.48	1.02	ρ	1.465	15/11/2024	1.48	1.48	1.48	1.48	1.48	1050@1.43	600@1.45	---	---	100	1	148.00	59,524.44	1.3	1.825	50101010
11,510,102	0.890	---	---	---	24/06/2005	06/10/1999	---	ΚΛΩΣΤ/ΡΓΙΑ ΝΑΥΠΑΚΤΟΥ (ΚΟ)	0.886	1.37	ρ	0.874	15/11/2024	0.892	0.858	0.908	0.886	0.874	110@0.842	90@0.886	---	---	290	9	253.35	10,197.95	0.68	1.34	55101020
21,224,340	0.420	0.02	---	---	06/09/2022	25/04/2006	---	ΚΟΡΔΕΛΛΟΥ Χ. ΑΦΟΙ (ΚΟ)	0.418	---	ρ	0.418	15/11/2024	---	---	---	---	---	300@0.400	760@0.416	---	2023	---	---	---	8,871.77	0.38	0.684	55102010
33,065,136	0.380	0.2001	0.2004	0.3506	22/08/2024	16/09/2013	---	ΚΡΙ - ΚΡΙ (ΚΟ)	14.05	-2.43	€	14.4	15/11/2024	14.5	13.7	14.55	14.05	14.211	225@13.85	99@14.20	14.40	2023	23,527	178	334,334.05	464,565.16	9.58	14.85	45102020
7,595,160	0.600	---	---	---	10/09/2019	18/08/2010	---	ΚΥΡΙΑΚΟΥΛΗΣ (ΚΟ)	0.938	-0.21	€	0.94	15/11/2024	0.92	0.904	0.938	0.938	0.909	95@0.902	329@0.938	---	---	2,750	16	2,498.47	7,124.26	0.9	1.65	40501015
6,200,000	0.500	---	---	---	22/06/2010	01/11/1995	---	ΛΑΔΕΝΗΣ Α.Ε. "ΜΙΝΕΡΒΑ" (ΚΟ)	0.51	-5.56	€	0.54	15/11/2024	0.492	0.486	0.51	0.51	0.489	5@0.486	1000@0.510	---	---	4,274	10	2,088.09	3,162.00	0.456	0.98	40204020
30,150,000	0.360	0.0401	0.0908	0.122	28/05/2024	25/04/2019	---	ΜΟΤΟΔΥΝΑΜΙΚΗ (ΚΟ)	2.515	0.60	ρ	2.5	15/11/2024	2.53	2.48	2.53	2.515	2.506	206@2.48	224@2.52	---	---	17,416	64	43,643.18	75,827.25	2.12	3.34	40401030
8,321,682	0.670	---	---	---	17/08/2007	23/11/1999	---	Ν. ΛΕΒΕΝΤΕΡΗΣ (ΚΟ)	0.254	---	ρ	0.254	15/11/2024	---	---	---	---	---	500@0.214	300@0.248	---	2023	---	---	---	2,848.29	0.186	0.4	55102010
2,160,524	0.670	---	---	---	03/12/2018	23/11/1999	---	Ν. ΛΕΒΕΝΤΕΡΗΣ (ΠΟ)	0.34	---	ρ	0.34	15/11/2024	---	---	---	---	---	500@0.240	74@0.340	---	2023	---	---	---	2,848.29	0.195	0.41	55102010
126,431,958	2.50	---	---	0.025	19/06/2024	05/06/2024	---	ΝΟΒΑΛ ΠΡΟΠΕΡΤΥ ΔΕΕΑΠ (ΚΟ)	2.34	-2.50	€	2.4	15/11/2024	2.37	2.34	2.405	2.34	2.367	902@2.34	300@2.35	---	---	29,504	92	69,831.00	295,850.78	2.34	2.82	35102045
10,080,000	3.00	1.5	1.45	1.3	14/05/2024	27/08/2001	---	ΟΛΘ (ΚΟ)	20.9	0.97	ρ	20.7	15/11/2024	21	20.4	21	20.9	20.765	745@20.50	117@20.90	---	---	2,279	15	47,324.50	210,672.00	20	23.5	50206060
25,000,000	2.00	0.628	1.04	1.336	29/07/2024	08/08/2003	---	ΟΛΠ (ΚΟ)	28.95	-2.53	€	29.7	15/11/2024	29.85	28.9	29.85	28.95	29.323	23@28.95	50@29.10	10.83	2023	2,284	107	66,974.85	723,750.00	23	30.5	50206060
4,971,466	1.46	---	---	---	04/07/2007	08/10/2003	---	ΠΑΪΡΗΣ ΠΛΑΣΤΙΚΩΝ (ΚΟ)	0.968	-3.01	€	0.998	15/11/2024	0.96	0.96	0.968	0.968	0.96	900@0.932	2750@0.960	---	---	363	5	348.50	4,812.38	0.904	1.71	50203030
27,098,594	0.540	0.05	0.0401	0.0702	11/11/2024	14/01/2021	---	ΠΑΠΟΥΤΣΑΝΗΣ (ΚΟ)	2.35	-0.84	€	2.37	15/11/2024	2.38	2.34	2.38	2.36	2.355	37@2.19	100@2.35	15.60	2023	3,575	31	8,418.54	63,681.70	2.18	2.73	45201020
7,070,400	0.930	0.3242	0.2593	0.8645	15/04/2024	06/05/2016	---	ΠΕΤΡΟΠΟΥΛΟΣ ΠΕΤΡΟΣ (ΚΟ)	7.92	-1.00	€	8	15/11/2024	8.02	7.92	8.02	7.92	7.98	210@7.88	50@7.92	---	---	3,242	25	25,872.34	55,997.57	7.78	10.65	50206015
43,741,452	0.660	0.2723	0.2629	0.2388	03/06/2024	01/11/1999	---	ΠΛΑΣΤΙΚΑ ΘΡΑΚΗΣ (ΚΟ)	4	0.25	ρ	3.99	15/11/2024	4	3.94	4.01	4	3.986	150@3.98	360@4.00	---	---	47,467	189	189,219.11	174,965.81	3.535	4.95	50203015
21,912,599	0.300	---	0.048	0.0485	20/05/2024	23/02/2007	---	ΡΕΒΟΪΛ (ΚΟ)	1.625	-1.52	€	1.65	15/11/2024	1.61	1.6	1.625	1.625	1.61	100@1.60	146@1.63	---	---	10,561	61	17,007.64	35,607.97	1.49	2.15	60101020
13,582,223	1.35	---	---	---	24/06/2008	02/02/2016	---	ΣΙΔΑ ΜΕΤΑΛΛΟΥΡΓΙΚΗ (ΚΟ)	1.58	1.93	ρ	1.55	15/11/2024	1.58	1.58	1.58	1.58	1.58	101@1.48	299@1.54	---	---	100	1	158.00	21,459.91	1.465	2.4	55102010
40,693,350	5.00	---	---	---	03/07/2006	26/05/2015	---	ΤΕΧΝΙΚΗ ΟΛΥΜΠΙΑΚΗ (ΚΟ)	2.33	-0.85	€	2.35	15/11/2024	2.33	2.27	2.35	2.33	2.308	50@2.30	203@2.33	---	---	14,346	76	33,110.13	94,815.51	2.25	3.05	40202010
3,048,000	0.300	---	---	---	06/07/2007	01/06/2021	---	ΤΖΙΡΑΚΙΑΝ ΠΡΟΦΙΛ (ΚΟ)	1.425	0.35	ρ	1.42	15/11/2024	1.375	1.37	1.425	1.425	1.4	500@1.37	1483@1.43	---	2023	4,294	9	6,009.94	4,343.40	1.17	1.925	55102010
8,340,750	1.16	---	---	---	25/06/2009	17/09/2018	---	ΧΑΪΔΕΜΕΝΟΣ (ΚΟ)	0.58	-1.70	€	0.59	15/11/2024	0.58	0.58	0.58	0.58	0.58	150@0.580	1@0.590	---	2023	22	2	12.76	4,837.64	0.555	0.92	50205030

Κύρια Αγορά - Χαμηλής Συναλλακτικής Δραστηριότητας

14,000,000	1.95	3.42	0.26	0.26	05/08/2024	26/03/2024	---	ALPHA REAL ESTATE (ΚΟ)	7.12	2.59	ρ	6.94	15/11/2024	7.2	6.86	7.2	7.16	7.084	160@6.90	570@7.16	---	---	1,121	9	7,941.34	99,680.00	6.22	11.75	35101015
243,164,193	0.300	---	---	0.07	19/07/2024	05/12/2023	---	ΑΤΤΙΣΑ ΣΥΜΜΕΤΟΧΩΝ (ΚΟ)	2.12	---	ρ	2.12	15/11/2024	2.12	2.05	2.12	2.12	2.092	100@2.11	430@2.12	---	---	38,053	73	79,623.59	515,508.09	1.86	2.64	40501015
178,157,803	0.040	---	---	---	01/07/2008	21/02/2020	---	ΑΥΕ (ΚΟ)	0.469	-1.26	€	0.475	15/11/2024	0.483	0.468	0.483	0.472	0.471	100@0.472	800@0.472	---	---	11,760	17	5,544.19	83,556.01	0.42	0.542	40301010
11,869,224	0.540	0.136	0.15	0.15	02/07/2024	30/08/2019	---	FLEXORACK (ΚΟ)	8	---	ρ	8	15/11/2024	---	---	---	---	---	334@7.55	1200@8.25	---	---	---	---	---	94,953.79	7.1	8.65	50203030
468,700	3.42	4.06	2.8	13/06/2024	21/05/2004	---	MERMEREN KOMB. A.D. PR. (ΕΛΠ)	41	-6.82	€	44	15/11/2024	41	41	41	41	41	79@39.60	304@41.00	1.40	2023	56	2	2,296.00	19,216.70	38	50	55102000	
10,500,000	0.950	---	---	0.15	05/07/2024	21/07/2023	---	ΜΕΥΑΚΟ (ΚΟ)	3.82	---	ρ	3.82	15/11/2024	3.82	3.82	3.87	3.82	3.827	15@3.82	27@3.86	---	2022	1,799	5	6,884.18	40,110.00	3.55	4.32	55102015
31,317,025	0.400	---	---	---	26/04/2007	10/05/2023	---	MIG (ΚΟ)	3.175	-0.78	€	3.2	15/11/2024	3.2	3.125	3.31	3.175	3.18	18@3.13	361@3.18	---	---	2,941	40	9,353.82	99,431.55	3	4.9	30202000
244,737,498	0.500	0.02	0.03	0.02	05/07/2024	28/12/2023	---	TRASTOR A.E.E.A.P. (ΚΟ)	1.06	---	ρ	1.06	15/11/2024	---	---	---	---	---	714@1.04	600@1.16	---	---	---	---	---	259,421.75	1.01	1.42	35102000
13,000,000	0.650	---	---	---	01/08/2007	07/04/2000	5093	ΑΚΡΙΤΑΣ (ΚΟ)	0.68	---	ρ	0.68	15/11/2024	0.65	0.65	0.7	0.7	0.678	30@0.680	5290@0.700	---	---	150	11	101.65	8,840.00	0.57	1.33	50101035
15,300,000	0.300	---	---	---	30/07/2009	13/12/1999	---	ΑΤΤΙΚΕΣ ΕΚΔΟΣΕΙΣ (ΚΟ)	0.426	---	ρ	0.426	15/11/2024	---	---	---	---	---	1600@0.384	250@0.424	---	---	---	---	---	6,517.80	0.292	0.468	40301030
18,810,000	0.400	---	---	0.0381	21/10/2024	14/11/2007	---	ΒΑΡΒΕΡΗΣ Ν. - MODA BAGNO (ΚΟ)	3.63	-3.46	€	3.76	15/11/2024	3.7	3.5	3.75													

Ημερήσιο Δελτίο Τιμών

Έτος: 145 Αύξων Αριθμός Συνεδρίασης: 219

Ενότητα 2: Αναλυτικά Στοιχεία Συναλλαγών Χρεογράφων

Δευτέρα, 18 Νοεμβρίου, 2024

Πληθος Χρεογράφων	Ονομ. Αξία	Μερίσματα [1]			Ημερ. Τελευτ. Αποκοπής		Σημ.	Χρεόγραφο	Τιμή κλεισίματος	% μεταβ.	Προηγ. Κλεισίμο- ημ/τία	Άνοιγμα	Κατωτ Τιμή	Ανωτ Τιμή	Τελ Σταθμ Τιμή	Τελευταία ζήτηση [7]	Τελευταία προσφορά [7]	P/E μετά φ. Χρήστ	Όγκος	Πράξεις	Αξία Συναλλαγών[8]	Χ.Α. Εταιρείας (χιλ. €) [3,5]	Χαμηλό έτους	Υψηλό έτους	Κλάδος [4]					
		2021	2022	2023	Μέρσιμα [2]	Δικαιώμα																								
3,307,500	0.210	---	0.4	0.4	23/10/2024	30/11/2022	---	ΕΛΒΕ Α.Β.Ε.Ε. (ΚΟ)	4.7	-2.08	€	4.8	15/11/2024	4.68	4.68	4.78	4.78	4.7	11@4.68	12@4.78	8.78	2023	250	7	1,174.96	15,545.25	4.62	5.85	40204020	
86,735,980	0.310	---	---	0.02	22/07/2024	07/09/2023	---	ΙΑΤΡΙΚΟ ΑΘΗΝΩΝ (ΚΟ)	1.575	5.35	ρ	1.495	15/11/2024	1.56	1.51	1.6	1.575	1.567	73@1.56	472@1.58	---	---	15,283	67	23,952.29	136,609.17	1.44	2.03	20101025	
3,417,600	0.100	0.016	0.016	0.016	04/07/2024	02/04/2024	---	ΙΝΤΕΡΓΟΥΝΤ-ΞΥΛΕΜΠΟΡΙΑ (ΠΟ)	0.398	---	ρ	0.398	15/11/2024	0.436	0.404	0.436	0.434	0.415	100@0.360	2009@0.418	---	---	615	5	255.33	12,850.81	0.252	0.595	50101020	
2,760,000	11.83	11	11.8	12.4	03/06/2024	16/07/1990	---	ΚΑΡΕΛΙΑ (ΚΟ)	338	-0.59	€	340	15/11/2024	346	338	346	338	341	5@336.00	5@338.00	---	---	36	8	12,276.00	932,880.00	312	360	45103010	
6,700,000	0.800	0.047	0.047	0.047	23/07/2024	29/05/2014	---	ΚΕΠΕΝΟΥ ΜΥΛΟΙ (ΚΟ)	2.22	---	ρ	2.22	15/11/2024	---	---	---	---	---	---	4@2.28	23.84	2023	---	---	---	14,874.00	1.35	2.26	45102020	
18,017,472	0.360	---	---	0.03	11/10/2024	28/08/2017	---	ΚΤΗΜΑ Κ. ΛΑΖΑΡΙΔΗ (ΚΟ)	1.7	---	ρ	1.7	15/11/2024	---	---	---	---	---	250@1.62	45@1.71	---	---	---	---	---	30,629.70	1.6	1.9	45101015	
21,364,000	1.12	---	0.4	---	21/08/2023	08/03/2023	---	ΛΑΜΨΑ (ΚΟ)	37.4	---	ρ	37.4	15/11/2024	37.4	37.4	37.4	37.4	37.4	566@37.40	75@38.40	---	---	9	3	336.60	799,013.60	28.4	39.8	40501025	
5,939,268	0.620	---	---	---	10/07/2003	03/01/2002	---	ΛΑΝΑΚΑΜ (ΚΟ)	0.85	0.59	ρ	0.845	15/11/2024	0.85	0.85	0.85	0.85	0.85	7@0.845	1032@0.850	---	---	1,468	2	1,247.80	5,048.38	0.815	1.18	40401020	
9,819,370	0.500	---	---	---	14/08/2007	09/01/2004	---	ΜΑΘΙΟΣ ΠΥΡΙΜΑΧΑ (ΚΟ)	0.65	---	ρ	0.65	15/11/2024	---	---	---	---	---	250@0.588	100@0.640	---	---	---	---	---	6,382.59	0.602	1.3	55101000	
32,188,050	0.700	---	---	---	21/07/2008	20/01/2000	---	ΜΟΥΖΑΚΗΣ (ΚΟ)	0.65	---	ρ	0.65	15/11/2024	---	---	---	---	---	100@0.635	94@0.665	---	---	---	---	---	20,922.23	0.595	0.92	55101020	
43,200,000	1.00	0.0824	---	0.0383	19/08/2024	13/09/2023	---	ΜΠΛΕ ΚΕΔΡΟΣ (ΚΟ)	3.69	---	ρ	3.69	15/11/2024	3.68	3.68	3.69	3.69	3.687	1000@3.65	200@3.75	---	---	3,790	34	13,973.10	159,408.00	3.2	3.74	35102000	
6,340,000	0.600	0.17	0.1	0.2	11/12/2023	11/01/2024	---	ΝΑΚΑΣ ΜΟΥΣΙΚΗ (ΚΟ)	3.12	---	ρ	3.12	15/11/2024	3.3	3.3	3.3	3.3	3.3	99@2.86	100@3.22	---	---	5	1	16.50	19,780.80	2.5	3.3	40401030	
27,379,200	0.980	---	0.45	0.5001	01/08/2024	29/08/2022	---	ΠΛΑΣΤΙΚΑ ΚΡΗΤΗΣ (ΚΟ)	14.5	---	ρ	14.5	15/11/2024	14.7	14.7	14.7	14.7	14.7	55@13.70	20@14.70	---	---	50	1	735.00	396,998.40	13.8	16.4	50203015	
255,494,534	2.71	0.279	0.255	0.247	14/06/2024	30/09/2021	---	ΠΡΟΝΤΕΑ (ΚΟ)	6.2	---	ρ	6.2	15/11/2024	6	6	6.2	6.2	6.137	518@6.00	820@6.20	---	---	146	3	896.00	1,584,066.11	5.7	8	35102000	
4,181,450	0.500	---	---	---	21/08/2000	05/03/2002	---	ΣΑΡΑΝΤΟΠΟΥΛΟΣ ΚΥΛ/ΜΥΛΟΙ (ΚΟ)	1.07	---	ρ	1.07	15/11/2024	---	---	---	---	---	---	569@1.17	---	---	---	---	---	---	4,474.15	0.965	1.17	45102020

Διαπραγματεύσιμα Αμοιβαία Κεφάλαια (Δ.Α.Κ.)

971,502	---	---	---	---	15/06/2016	---	ALPHA ETF FTSE Athex Large Cap	33.725	-0.98	€	34.06	15/11/2024	34	33.465	34	33.725	33.503	1@33.63	500@33.72	---	---	3,126	17	104,729.93	---	31.58	38	12003
---------	-----	-----	-----	-----	------------	-----	--------------------------------	--------	-------	---	-------	------------	----	--------	----	--------	--------	---------	-----------	-----	-----	-------	----	------------	-----	-------	----	-------

Επιήρρηση

89,078,604	0.040	---	---	---	07/07/2010	16/01/2024	5160	FRIGOGLOSS (ΚΟ)	0.23	-8.00	€	0.25	15/11/2024	0.236	0.23	0.236	0.23	0.231	7100@0.230	12500@0.232	---	2023	4,028	8	929.61	20,488.08	0.172	0.44	50204000	
13,191,620	0.620	---	---	---	04/08/2010	09/09/2002	5232	ΥΑΛCO - ΚΩΝΣΤΑΝΤΙΝΟΥ (ΚΟ)	0.162	---	ρ	0.162	15/11/2024	---	---	---	---	---	---	1000@0.146	---	---	---	---	---	---	2,137.04	0.146	0.208	40202020
17,579,754	4.16	---	---	---	18/08/2006	02/08/2010	---	ΒΙΟΤΕΡ (ΚΟ)	0.294	---	ρ	0.294	15/11/2024	---	---	---	---	---	---	8341@0.294	---	---	---	---	---	---	5,168.45	0.2	0.436	50101010
54,654,600	0.050	---	---	---	01/07/1998	30/12/2022	5275	ΒΙΣ (ΚΟ)	0.144	---	ρ	0.144	15/11/2024	0.144	0.144	0.144	0.144	0.144	2479144@0.144	3000@0.147	---	2023	365,210	41	52,590.24	7,870.26	0.124	0.288	50203030	
15,842,391	1.51	---	---	---	15/07/2009	12/05/2000	5141	ΜΠΗΤΡΟΣ ΣΥΜΜΕΤΟΧΙΚΗ (ΚΟ)	0.62	---	ρ	0.62	15/11/2024	0.615	0.615	0.615	0.615	0.615	1000@0.615	580@0.620	---	---	1,000	1	615.00	9,822.28	0.41	0.755	55102010	
24,319,250	0.300	---	---	---	09/07/2002	04/07/2007	5165	ΠΡΟΔΕΥΤΙΚΗ (ΚΟ)	0.28	-4.11	€	0.292	15/11/2024	0.28	0.28	0.28	0.28	0.28	100@0.280	2000@0.300	---	---	4,850	8	1,358.00	6,809.39	0.2	0.4	50101010	
28,438,268	0.070	---	---	---	21/08/2006	24/11/1999	5253	ΣΠΥΡΟΥ ΑΓΡ. ΟΙΚ. (ΚΟ)	0.127	---	ρ	0.127	15/11/2024	0.127	0.127	0.127	0.127	0.127	2500@0.123	641@0.139	---	---	100	1	12.70	3,611.66	0.115	0.252	45102010	
1,011,000	1.00	---	---	---	01/07/2004	11/12/2012	5193	ΤΡΙΑ ΑΛΦΑ (ΚΟ)	4.48	---	ρ	4.48	15/11/2024	---	---	---	---	---	---	21@4.04	40@4.46	---	2023	---	---	---	4,529.28	3.92	8.95	55101020

Κατάσταση σε Αναστολή

12,417,000	0.310	---	---	---	27/08/2019	28/08/2017	5233	MLS ΠΛΗΡΟΦΟΡΙΚΗ (ΚΟ)	0.57	---	ρ	0.57	12/05/2020	---	---	---	---	---	---	---	---	---	---	---	---	---	---	7,077.69	0.57	0.57	10101015
65,326,268	0.530	---	---	---	04/07/2007	19/07/2006	4750	ΣΑΤΟ ΑΕ (ΚΟ)	0.028	---	ρ	0.028	05/09/2024	---	---	---	---	---	---	---	---	---	---	---	---	---	---	1,829.14	0.027	0.067	40202015
3,961,300	1.28	---	---	---	29/06/2004	03/08/2000	5248	ΔΟΥΡΟΣ (ΚΟ)	0.25	---	ρ	0.25	24/04/2023	---	---	---	---	---	---	---	---	---	---	---	---	---	---	990.33	0.25	0.25	40204020
51,754,364	0.300	---	---	---	23/12/2003	24/01/2007	5197	ΕΠΙΛΕΚΤΟΣ (ΚΟ)	0.132	---	ρ	0.132	31/10/2024	---	---	---	---	---	---	---	---	---	---	---	---	---	---	6,831.58	0.1	0.164	55101020
10,203,575	0.730	---	---	---	16/07/2007	18/10/1999	---	ΦΙΕΡΑΤΕΣ (ΚΟ)	0.359	---	ρ	0.359	30/04/2024	---	---	---	---	---	---	---	---	---	---	---	---	---	---	3,663.08	0.335	0.538	55101020

**Σημειώσεις Χρεογράφων**

Κωδικός	Κείμενο σημείωσης
( )	- Προσαρμοσμένα Μέρισματα λόγω διανομής Δωρεάν μετοχών.
*	- Τελευταία προσαρμοσμένη τιμή κλεισίματος.
[1]	- Καθαρά μερίσματα.
[2]	- Στη στήλη "Ημερ. Αποκοπής τελευταίου δικαιώματος" αναφέρεται η Ημερομηνία εισαγωγής για Νέες Εταιρείες.
[3]	- Η Χρηματιστηριακή αξία αναφέρεται στο σύνολο των μετοχών
[4]	- Η κωδικοποίηση των Κλάδων Οικονομικής Δραστηριότητας του Χ.Α. παρουσιάζονται στο Παράρτημα Α
[5]	- Η Χρηματιστηριακή Αξία αναφέρεται στο σύνολο των κατηγοριών μετοχών (εφόσον έχουν εισαχθεί περισσότερες της μιας κατηγορίες) και δεν αναφέρεται σε επιμέρους κατηγορίες μετοχών μιας εταιρείας.
[6]	- P/E μεγαλύτερο του 100
[7]	- Τελευταία εικόνα του Βιβλίου Εντολών πριν το τέλος της συνεδρίασης
[8]	- Στην Αξία Συναλλαγών των Μετοχών περιλαμβάνονται όλοι οι τύποι Πακέτων
4750	- Μεταφορά στην Κατηγορία Επιτήρησης από 8/4/2011.
5093	- Μεταφορά στην Κατηγορία Επιτήρησης από 8/4/2015.
5141	- Μεταφορά στην Κατηγορία Επιτήρησης από 10/05/2017.
5160	- Μεταφορά στην Κατηγορία Επιτήρησης από 15/04/2016.
5165	- Μεταφορά στην Κατηγορία Επιτήρησης από 15/02/2018.
5193	- Μεταφορά στην κατηγορία Επιτήρησης από 25/10/2018.
5197	- Μεταφορά στην κατηγορία Επιτήρησης από 07/11/2018.
5232	- Μεταφορά στην Κατηγορία Επιτήρησης από 08/04/2011.
5233	- Αναστολή διαπραγμάτευσης από 13/05/2020.
5248	- Μεταφορά στην κατηγορία Επιτήρησης από 06/09/2011.
5253	- Μεταφορά στην Επιτήρηση από 14/5/2021.
5275	- Μεταφορά στη Κατηγορία Επιτήρησης από 09/07/2020.

### Στοιχεία Συναλλαγών Πακέτων

Χρεόγραφο	Όγκος πακέτου	Τιμή πακέτου	Αξία πακέτου	Ωρα έγκρισης	Σημείωση
ΠΕΙΡΑΙΩΣ FINANCIAL HOLD (ΚΟ)	150,000	3.63	543,750.00	10:39:55	20
ΠΕΙΡΑΙΩΣ FINANCIAL HOLD (ΚΟ)	100,000	3.59	359,000.00	11:03:10	20
ΠΕΙΡΑΙΩΣ FINANCIAL HOLD (ΚΟ)	225,000	3.59	806,625.00	12:28:38	20
ΔΕΗ (ΚΟ)	30,000	11.92	357,600.00	12:44:15	20
ΔΕΗ (ΚΟ)	25,000	12.02	300,500.00	13:09:43	20
ΣΑΡΑΝΤΗΣ ΓΡ. (ΚΟ)	30,000	10.10	303,000.00	13:32:52	20
ALPHA ΥΠΗΡΕΣΙΩΝ ΣΥΜΜ (ΚΟ)	500,000	1.55	772,500.00	14:02:04	20
BANK OF CYPRUS (ΚΟ)	1,200	4.60	5,520.00	16:39:29	18
ALPHA ΥΠΗΡΕΣΙΩΝ ΣΥΜΜ (ΚΟ)	398,815	1.56	623,347.85	16:58:35	20

### Σημειώσεις πακέτων

- 9 - Μέθοδος 6-1 / Ειδική Χρέωση
- 10 - Μέθοδος 6-1 / Ειδική Χρέωση, Αυθημερόν Διακανονισμός
- 14 - Μέθοδος 6-3 / Πακέτο Αποκατάστασης, Ατελής αγορά και Πώληση
- 18 - Μέθοδος 6-2 / SPOT 1
- 19 - Μέθοδος 6-2 / SPOT 2
- 20 - Μέθοδος 6-1 και Μέθοδος 6-1 Αυθημερόν Διακανονισμός
- 21 - Άλλη Προσυμφωνημένη

## Στοιχεία Συναλλαγών Δικαιωμάτων

Ημερ. αποκοπής	Έναρξη εξάσκησης	Λήξη εξάσκησης	Λήξη διαπραγμάτευσης	Δικαιώματα	Κατωτ Τιμή	Ανωτ Τιμή	Τιμή κλεισ.	Τελευταία ζήτηση	Τελευταία προσφορά	Όγκος	Πράξεις	Αξία Συναλλαγών
----------------	------------------	----------------	----------------------	------------	------------	-----------	-------------	------------------	--------------------	-------	---------	-----------------

Δεν υπάρχουν Συναλλαγές Δικαιωμάτων.

## Στοιχεία Συναλλαγών Εκποιήσεων

Χρεόγραφα	Τύπος Χρεογράφου	Όγκος Συναλλαγών	Αριθμός Πράξεων	Αξία Συναλλαγών	Σημείωση
-----------	------------------	------------------	-----------------	-----------------	----------

Δεν πραγματοποιήθηκαν Εκποιήσεις Μετοχών.

## Σημειώσεις Εκποιήσεων

- Δημόσιος Ανοικτός Πλειστηριασμός
- Εκποίηση Ενσώματων Ονομαστικών Μετοχών
- Εκποίηση Αδιάθετων Κλασματικών Υπολοίπων



## Στοιχεία Ενεργητικού Διαπραγματεύσιμων Αμοιβαίων Κεφαλαίων (Δ.Α.Κ.)

	Ημερομηνία συναλλαγών	Δημιουργία / Εξαγορά	Αριθ. Μερ. (T-1)	Νέα Μερ. (T-1)	Εξαγορασθ. Μερ. (T-1)	Μερίδια (T) [1]	Αξία Ενεργητικού [2]	Καθαρή Τιμή	Μέρισμα /Μερίδιο	Ημερ. Αποκοπής
ALPHA ETF FTSE Athex Large Cap	18/11/2024	5,000	971,502	---	---	971,502	33,059,950.00	34.0297	1.35	01/07/2024

## Σημειώσεις Δ.Α.Κ.

[1] - Αριθμ. μεριδίων (T) = Αριθμ. μεριδίων (T-1) + Νεοεκδιθέντα μερίδια (T-1) - Εξαγορασθέντα μερίδια (T-1)

[2] - Περιλαμβάνονται και τα μερίδια που δημιουργήθηκαν / εξαγοράσθηκαν την ημέρα T-1.

Περιγραφή	Στοιχεία
Όνομασία Δ.Α.Κ.	ALPHA ETF FTSE Athex Large Cap
Σύμβολο Δ.Α.Κ. (GR)	ΑΔΑΚ
Σύμβολο Δ.Α.Κ. (EN)	AETF
ISIN Δ.Α.Κ.	GRF000153004
Κατηγορία Διαπραγμάτευσης	Διαπραγματεύσιμα Αμοιβαία Κεφάλαια (Δ.Α.Κ.)
Τύπος Δ.Α.Κ.	Μετοχών
Τρόπος διαχείρισης	Παθητικός
Επενδυτική Στρατηγική	Σκοπός της επενδυτικής πολιτικής του Αμοιβαίου Κεφαλαίου είναι η αναπαραγωγή της αποδόσεως του Δείκτη FTSE/X.A. Large Cap του Χρηματιστηρίου Αθηνών σε όρους Ευρώ, ακολουθώντας πλήρως και πανομοιότυπες τη σύνθεση του υποκείμενου Δείκτη.
Εκδότης	ΑΛΦΑ ASSET MANAGEMENT Α.Ε.Δ.Α.Κ.
Εταιρεία Διαχείρισης	ΑΛΦΑ ASSET MANAGEMENT Α.Ε.Δ.Α.Κ.
Ειδικοί Διαπραγματευτές	ΑΛΦΑ FINANCE Α.Χ.Ε.Π.Ε.Υ., ΕΘΝΙΚΗ ΧΡΗΜΑΤΙΣΤΗΡΙΑΚΗ Α.Χ.Ε.Π.Ε.Υ.
Θεματοφύλακας	ΑΛΦΑ ΤΡΑΠΕΖΑ Α.Ε.
Σύμβολο Δείκτη (GR)	FTSE
Σύμβολο Δείκτη (EN)	FTSE
Όνομασία Δείκτη	FTSE/X.A. Large Cap
ISIN Δείκτη	GRI99201A006
Κλάσμα Δείκτη [1]	1/100
Αρχική Τιμή Μεριδίου	21.76
Συνολικός Αριθμός Μεριδίων [2]	971,502
Ημερομηνία πρώτης Έκδοσης	14/01/2008
Ημερομηνία έναρξης Διαπραγμάτευσης	24/01/2008
Νόμισμα Διαπραγμάτευσης	ΕΥΡΩ
Νόμισμα Ενεργητικού	ΕΥΡΩ
Αρχική Αξία Ενεργητικού [3]	3,000,000.00
Αριθμ. Μεριδίων για Δημιουργία-Εξαγορά [4]	5,000
Αμοιβή Διαχείρισης	0.375

**Σημειώσεις Δ.Α.Κ.**

[1] - Το κλάσμα της τιμής του δείκτη που αποτελεί η τιμή της πρώτης έκδοσης

[2] - Ο αριθμός μεριδίων που διαπραγματεύθηκαν στο Χρηματιστήριο την ημέρα T

[3] - Η αξία του ενεργητικού κατά την έκδοση

[4] - Ο αριθμός μεριδίων που απαιτείται κατά τη διαδικασία δημιουργίας εξαγοράς

18/11/2024

# Ανακοινώσεις

Η.Δ.Τ.



**ΑΝΑΚΟΙΝΩΣΕΙΣ**

**ΓΝΩΣΤΟΠΟΙΗΣΕΙΣ ΕΤΑΙΡΕΙΩΝ**

**From:** PREMIA Α.Ε.Ε.Α.Π.  
**Posted At:** 15 November 2024 17:01  
**Conversation:** ΑΝΑΚΟΙΝΩΣΗ ΡΥΘΜΙΖΟΜΕΝΗΣ ΠΛΗΡΟΦΟΡΙΑΣ ΤΟΥ Ν. 3556/2007: Γνωστοποίηση συναλλαγών  
**Posted To:** DOLAnnouncements2  
  
**Subject:** ΑΝΑΚΟΙΝΩΣΗ ΡΥΘΜΙΖΟΜΕΝΗΣ ΠΛΗΡΟΦΟΡΙΑΣ ΤΟΥ Ν. 3556/2007: Γνωστοποίηση συναλλαγών

Δείτε το συνημμένο.

[ΑΝΑΚΟΙΝΩΣΗ ΡΥΘΜΙΖΟΜΕΝΗΣ ΠΛΗΡΟΦΟΡΙΑΣ ΤΟΥ Ν. 3556/2007: Γνωστοποίηση συναλλαγών](#)

From: ΕΛΛΑΚΤΩΡ Α.Ε.  
Posted At: 15 November 2024 17:26  
Conversation: Ανακοίνωση σύμφωνα με τα άρθρα 99-100 του Ν.4548/2018. Συναλλαγές με Συνδεδεμένα Μέρη  
Posted To: DOLAnnouncements2  
Subject: Ανακοίνωση σύμφωνα με τα άρθρα 99-100 του Ν.4548/2018. Συναλλαγές με Συνδεδεμένα Μέρη

**«ΕΛΛΑΚΤΩΡ ΑΝΩΝΥΜΗ ΕΤΑΙΡΕΙΑ»**

**ΑΦΜ:** 094004914

**Αρ. Γ.Ε.ΜΗ.:** 000251501000

**ΑΝΑΚΟΙΝΩΣΗ**

**Σύμφωνα με το άρθρο 99 και 100 παρ. 1 του νόμου 4548/2018**

**(Δημοσιοποίηση των Συναλλαγών με Συνδεδεμένα Μέρη)**

Η «ΕΛΛΑΚΤΩΡ ΑΝΩΝΥΜΗ ΕΤΑΙΡΕΙΑ» (εφεξής η «**Εταιρεία**»), ανακοινώνει προς το επενδυτικό κοινό ότι κατά τη συνεδρίαση του Διοικητικού της Συμβουλίου της 14.11.2024 και κατ' εφαρμογή των άρθρων 99 και 100 παρ. 1 του Ν. 4548/2018, ως ισχύει, αποφασίστηκαν τα εξής:

Την έγκριση και χορήγηση άδειας για τη σύναψη εκ μέρους της Εταιρείας, υπό την ιδιότητα της Ομολογιούχου (εφεξής η «**Ομολογιούχος**»), Σύμβασης Κοινού Εμπραγμάτως Εξασφαλισμένου Ομολογιακού Δανείου μετά Συμβάσεως Πρωτογενούς Διαθέσεως με τη συνδεδεμένη και Εκδότρια εταιρεία με την επωνυμία «REDS ΑΝΩΝΥΜΗ ΕΤΑΙΡΕΙΑ ΑΝΑΠΤΥΞΗΣ ΑΚΙΝΗΤΩΝ ΚΑΙ ΥΠΗΡΕΣΙΩΝ» και τον διακριτικό τίτλο «REDS Α.Ε.» (η «**Εκδότρια**»), ύψους μέχρι Ευρώ εξήντα πέντε εκατομμυρίων (€65.000.000,00), χωρίς δικαίωμα μετατροπής του σε μετοχές, διάρκειας 7 ετών και την πλήρη κάλυψη εκ μέρους της Εταιρείας του συνολικού ποσού του Ομολογιακού Δανείου, με σκοπό την μερική χρηματοδότηση της Εκδότριας για την απόκτηση νέων ακινήτων σύμφωνα με τους επιχειρηματικούς σκοπούς της και το επενδυτικό της πλάνο (τα «**Νέα Ακίνητα**»).

Η Εκδότρια θα καταβάλει τόκο υπολογιζόμενο επί του ονομαστικού κεφαλαίου κάθε Ομολογίας, βάσει επιτοκίου το οποίο θα είναι ίσο με επιτόκιο EURIBOR έτους πλέον περιθωρίου 2,65%, καταβλητέο άπαξ από την Εκδότρια προς την Ομολογιούχο κατά την ημερομηνία αποπληρωμής των Ομολογιών, σύμφωνα με τα ειδικώς οριζόμενα στον όρο 8 της σύμβασης υπό τον τίτλο «Πρόγραμμα έκδοσης κοινού ομολογιακού δανείου εμπραγμάτως εξασφαλισμένου, μετά συμβάσεως πρωτογενούς διαθέσεως», εκδόσεως της REDS A.E., μετά του συνόλου των Παραρτημάτων αυτής (εφεξής η «**Σύμβαση Ομολογιακού Δανείου**») και τους προβλεπόμενους στα άρθρα 7 και 15 της Σύμβασης Ομολογιακού Δανείου όρους σχετικά με την μεταβιβασιμότητα των Ομολογιών και τα Γεγονότα Καταγγελίας της Σύμβασης Ομολογιακού Δανείου.

Τέλος, επισημαίνεται ότι, προς εξασφάλιση της Εταιρείας ως Ομολογιούχου, για πάσης φύσεως απαίτησή της που πηγάζει από το Ομολογιακό Δάνειο, η Εκδότρια υποχρεούται να παράσχει προς την Ομολογιούχο ασφάλεια (ενέχυρο-εκχώρηση) επί του συνολικού ποσού που θα εισπράξει η Εκδότρια από την πώληση του ακινήτου της στο Βουκουρέστι της Ρουμανίας. Περαιτέρω, η Ομολογιούχος θα δικαιούται να προβεί σε εγγραφή προσημείωσης υποθήκης επί των Νέων Ακινήτων που θα αποκτήσει η Εκδότρια, όπως αυτά προσδιορίζονται στην Σύμβαση Ομολογιακού Δανείου.

Κηφισιά, 15 Νοεμβρίου 2024

[Συναλλαγές με Συνδεδεμένα Μέρη 99-100 ν.4548/2018](#)

From: O.T.E. A.E.  
Posted At: 15 November 2024 17:47  
Conversation: Ανακοίνωση Αγορά Ιδίων Μετοχών  
Posted To: DOLAnnouncements2  
  
Subject: Ανακοίνωση Αγορά Ιδίων Μετοχών

Βλ. συνημμένο αρχείο

[Ανακοίνωση Αγορά Ιδίων  
Μετοχών](#)

From: ORILINA PROPERTIES A.E.E.A.Π.  
Posted At: 15 November 2024 18:17  
Conversation: ΓΝΩΣΤΟΠΟΙΗΣΗ ΓΙΑ ΤΗΝ ΑΓΟΡΑ ΙΔΙΩΝ ΜΕΤΟΧΩΝ  
Posted To: DOLAnnouncements2  
  
Subject: ΓΝΩΣΤΟΠΟΙΗΣΗ ΓΙΑ ΤΗΝ ΑΓΟΡΑ ΙΔΙΩΝ ΜΕΤΟΧΩΝ

ΑΝΑΚΟΙΝΩΣΗ

[ΓΝΩΣΤΟΠΟΙΗΣΗ ΓΙΑ ΤΗΝ ΑΓΟΡΑ ΙΔΙΩΝ ΜΕΤΟΧΩΝ](#)



From: ALPHA TRUST ΑΝΔΡΟΜΕΔΑ Α.Ε.Ε.Χ.  
Posted At: 15 November 2024 18:22  
Conversation: ΑΝΑΚΟΙΝΩΣΗ ΣΥΝΟΛΙΚΟΥ ΑΡΙΘΜΟΥ ΜΕΤΟΧΩΝ ΚΑΙ ΔΙΚΑΙΩΜΑΤΩΝ ΨΗΦΟΥ, ΣΥΜΦΩΝΑ ΤΟΝ Ν. 3556\_2007  
Posted To: DOLAnnouncements2  
Subject: ΑΝΑΚΟΙΝΩΣΗ ΣΥΝΟΛΙΚΟΥ ΑΡΙΘΜΟΥ ΜΕΤΟΧΩΝ ΚΑΙ ΔΙΚΑΙΩΜΑΤΩΝ ΨΗΦΟΥ, ΣΥΜΦΩΝΑ ΤΟΝ Ν. 3556\_2007

Ως συνημμένο

[ΑΝΑΚΟΙΝΩΣΗ ΣΥΝΟΛΙΚΟΥ ΑΡΙΘΜΟΥ ΜΕΤΟΧΩΝ ΚΑΙ ΔΙΚΑΙΩΜΑΤΩΝ ΨΗΦΟΥ, ΣΥΜΦΩΝΑ ΤΟΝ Ν. 3556\\_2007](#)

**From:** ALPHA TRUST ΑΝΔΡΟΜΕΔΑ Α.Ε.Ε.Χ.  
**Posted At:** 15 November 2024 18:32  
**Conversation:** ΑΝΑΚΟΙΝΩΣΗ ΦΟΡΟΛΟΓΙΚΟ ΠΙΣΤΟΠΟΙΗΤΙΚΟ ΧΡΗΣΗΣ 2023  
**Posted To:** DOLAnnouncements2  
  
**Subject:** ΑΝΑΚΟΙΝΩΣΗ ΦΟΡΟΛΟΓΙΚΟ ΠΙΣΤΟΠΟΙΗΤΙΚΟ ΧΡΗΣΗΣ 2023

Η ALPHA TRUST-**ΑΝΔΡΟΜΕΔΑ Α.Ε.Ε.Χ.**, γνωστοποιεί στο επενδυτικό κοινό ότι ο φορολογικός έλεγχος της χρήσης 2023, σύμφωνα με το άρθρο 65Α του Κώδικα Φορολογικής Διαδικασίας του Ν. 4174/2013, που διενεργήθηκε από τον Τακτικό Ορκωτό Ελεγκτή-Λογιστή, ολοκληρώθηκε και εκδόθηκε φορολογικό πιστοποιητικό με συμπέρασμα "χωρίς επιφύλαξη".

**From:** ΒΙΣ Α.Ε.

**Posted At:** 15 November 2024 18:50

**Conversation:** Ανακοίνωση ημερήσιας απόκτησης μετοχών της υπό εξαγορά Εταιρείας μέχρι την λήξη της περιόδου αποδοχής (κατά άρθ. 24 § 2 Ν 3461/2006)

**Posted To:** DOLAnnouncements2

**Subject:** Ανακοίνωση ημερήσιας απόκτησης μετοχών της υπό εξαγορά Εταιρείας μέχρι την λήξη της περιόδου αποδοχής (κατά άρθ. 24 § 2 Ν 3461/2006)

#### Ανακοίνωση

ημερήσιας απόκτησης μετοχών της υπό εξαγορά Εταιρείας μέχρι την λήξη της περιόδου αποδοχής (κατά άρθ. 24 § 2 Ν 3461/2006)

Η εταιρεία με την επωνυμία «Hellenic Quality Foods Ανώνυμος Εταιρία Τροφίμων» (στο εξής ο «Προτείνων» ή «ΗQF»), η οποία είναι ο βασικός μέτοχος κατά ποσοστό 91,31 % της ελληνικής ανώνυμης εταιρείας με την επωνυμία «ΒΙΣ Βιομηχανία Συσκευασιών Ανώνυμη Εταιρία» (στο εξής η «Υπό Εξαγορά Εταιρεία») ξεκίνησε στις 12.11.2024 τη διαδικασία προαιρετικής δημόσιας πρότασης (στο εξής η «Δημόσια Πρόταση»), σύμφωνα με το Ν 3461/2006, όπως ισχύει σήμερα (στο εξής ο «Νόμος»), προς όλους τους κατόχους (στο εξής οι «Μέτοχοι») κοινών ονομαστικών, άυλων, μετά ψήφου, μετοχών (στο εξής οι «Μετοχές») της Υπό Εξαγορά Εταιρείας, για την απόκτηση του συνόλου των Μετοχών τους, ενημερώνοντας αυθημερόν την Επιτροπή Κεφαλαιαγοράς (στο εξής η «Ε.Κ.») και το Διοικητικό Συμβούλιο της Υπό Εξαγορά Εταιρείας και υποβάλλοντας τους ταυτόχρονα σχέδιο του πληροφοριακού δελτίου, σύμφωνα με το άρθρο 10 § του Νόμου (στο εξής το «Πληροφοριακό Δελτίο»), καθώς και την έκθεση αποτίμησης των κινητών αξιών, που αποτελούν αντικείμενο της Δημόσιας Πρότασης, όπως προβλέπεται στο άρθρο 9 § 6 του Νόμου.

Ταυτόχρονα η Υπό Εξαγορά Εταιρεία ανακοίνωσε την υποβολή του εν λόγω σχεδίου του Πληροφοριακού Δελτίου, σύμφωνα με το άρθ. 16 § 1 του Νόμου, στην οποία, μεταξύ των άλλων, δήλωσε ότι όλες οι αποκτήσεις Μετοχών από την κατά τα άνω δημοσιοποίηση της Δημόσιας Πρότασης, σύμφωνα με το άρθ. 10 του Νόμου (12.11.2024), και μέχρι την λήξη της περιόδου αποδοχής (όπως θα ορισθεί μετά την έγκριση του περιεχόμενου του Πληροφοριακού Δελτίου, από την Ε.Κ.) θα δηλώνονται

και θα δημοσιεύονται σύμφωνα με το άρθρο 24 § 2 του Νόμου, καθώς και τις διατάξεις του Ν 3556/2007 και του Κανονισμού (ΕΕ) αριθ. 596/2014 (MAR), όπου απαιτείται.

Στο παραπάνω πλαίσιο η Υπό Εξαγορά Εταιρεία ανακοινώνει, ότι στις 15/11/2024 ο Προτείνων (HQF) απέκτησε πλήθος 455.911 Μετοχών τής Υπό Εξαγορά Εταιρείας με τιμή απόκτησης 0,144 €/μτχ και, άρα, η συνολική αξία συναλλαγής ανήλθε σε (455.911 μτχ X 0,144 ευρώ/μτχ => 65.651,17 ευρώ, και έτσι το ποσοστό συμμετοχής του στο μετοχικό κεφάλαιο της Υπό Εξαγορά Εταιρείας ανήλθε από 93,96% σε 94,80%.

Μαγούλα 15/11/2024

Για την Υπό Εξαγορά Εταιρεία

Χρήστος Σαμιωτάκης

Υπεύθυνος Εταιρικών Ανακοινώσεων

**From:** ΜΠΛΕ ΚΕΔΡΟΣ ΑΕΕΑΠ  
**Posted At:** 15 November 2024 18:54  
**Conversation:** Γνωστοποίηση αγοράς ιδίων μετοχών  
**Posted To:** DOLAnnouncements2  
  
**Subject:** Γνωστοποίηση αγοράς ιδίων μετοχών

Δείτε την ανακοίνωση

[Γνωστοποίηση αγοράς ιδίων μετοχών](#)

**From:** ΜΠΛΕ ΚΕΔΡΟΣ ΑΕΕΑΠ  
**Posted At:** 15 November 2024 18:55  
**Conversation:** Ανακοίνωση για αποτελέσματα φορολογικού ελέγχου 2023  
**Posted To:** DOLAnnouncements2  
  
**Subject:** Ανακοίνωση για αποτελέσματα φορολογικού ελέγχου 2023

Δείτε την ανακοίνωση

[Ανακοίνωση για αποτελέσματα φορολογικού ελέγχου 2023](#)

**From:** ΓΡ. ΣΑΡΑΝΤΗΣ Α.Β.Ε.Ε.  
**Posted At:** 18 November 2024 08:37  
**Conversation:** Αγορά Ιδίων Μετοχών  
**Posted To:** DOLAnnouncements2  
  
**Subject:** Αγορά Ιδίων Μετοχών

**Αθήνα, 18 Νοεμβρίου 2024**

### **Ανακοίνωση Αγοράς Ιδίων Μετοχών**

Η εταιρεία ΓΡ. ΣΑΡΑΝΤΗΣ Α.Β.Ε.Ε. ανακοινώνει ότι, κατ' εφαρμογή της από 23.04.2024 σχετικής απόφασης της Τακτικής Γενικής Συνέλευσης των Μετόχων της, προέβη την 15<sup>η</sup> Νοεμβρίου 2024 σε αγορά 8.690 ιδίων μετοχών με μέση τιμή κτήσης 10,61 ευρώ ανά μετοχή και συνολική αξία συναλλαγής 92.236,86 ευρώ.

Μετά και την προαναφερόμενη αγορά, η εταιρεία κατέχει συνολικά 2.796.034 ίδιες μετοχές, ήτοι ποσοστό 4,18% του συνόλου των μετοχών της εταιρείας.

*Η ανακοίνωση εκδίδεται σύμφωνα με το άρθρο 49 του Ν. 4548/2018 και κατ' εφαρμογή του υπ' αριθμ. 596/2014 Κανονισμού του Ευρωπαϊκού Κοινοβουλίου και Συμβουλίου και του κατ' εξουσιοδότηση Κανονισμού (ΕΕ) 2016/1052.*

[Αγορά Ιδίων Μετοχών](#)

From: LAMDA DEVELOPMENT A.E.

Posted At: 18 November 2024 09:05

Conversation: Αγορά ιδίων μετοχών

Posted To: DOLAnnouncements2

Subject: Αγορά ιδίων μετοχών

Αγορά ιδίων  
μετοχών

[Αγορά ιδίων  
μετοχών](#)



**From:** ΜΟΤΟΡ ΟΪΛ Α.Ε.  
**Posted At:** 18 November 2024 09:07  
**Conversation:** Ρυθμιζόμενη Πληροφορία: Αγορές Ιδίων Μετοχών  
(Απόφαση ΕΓΣ 11/10/2023)  
**Posted To:** DOLAnnouncements2  
**Subject:** Ρυθμιζόμενη Πληροφορία: Αγορές Ιδίων Μετοχών  
(Απόφαση ΕΓΣ 11/10/2023)

Η ΜΟΤΟΡ ΟΙΛ (ΕΛΛΑΣ) ΔΙΥΛΙΣΤΗΡΙΑ ΚΟΡΙΝΘΟΥ Α.Ε. ανακοινώνει ότι στις 15 Νοεμβρίου 2024 προέβη σε αγορά 4.100 μετοχών της Εταιρείας συνολικής αξίας Ευρώ 80.578,19 (μέση τιμή κτήσης: Ευρώ 19,653 ανά μετοχή).

Ο συνολικός αριθμός ιδίων μετοχών που κατέχει η Εταιρεία ανέρχεται σε 3.120.035 που αντιστοιχεί σε ποσοστό 2,82% του μετοχικού της κεφαλαίου. Η μέση τιμή κτήσης των ιδίων μετοχών ανέρχεται σε Ευρώ 19,286 ανά μετοχή.

Μαρούσι, 18 Νοεμβρίου 2024

Το Διοικητικό Συμβούλιο

**From:** ΤΡΑΠΕΖΑ ΤΗΣ ΕΛΛΑΔΟΣ Α.Ε.  
**Posted At:** 18 November 2024 09:22  
**Conversation:** ΜΗΝΙΑΙΑ ΣΥΝΟΠΤΙΚΗ ΛΟΓΙΣΤΙΚΗ ΚΑΤΑΣΤΑΣΗ - ΟΚΤΩΒΡΙΟΣ 2024  
**Posted To:** DOLAnnouncements2  
**Subject:** ΜΗΝΙΑΙΑ ΣΥΝΟΠΤΙΚΗ ΛΟΓΙΣΤΙΚΗ ΚΑΤΑΣΤΑΣΗ - ΟΚΤΩΒΡΙΟΣ 2024

Δείτε το συνημμένο αρχείο

[ΜΗΝΙΑΙΑ ΣΥΝΟΠΤΙΚΗ ΛΟΓΙΣΤΙΚΗ ΚΑΤΑΣΤΑΣΗ - ΟΚΤΩΒΡΙΟΣ 2024](#)

From: BANK OF CYPRUS HOLDINGS PLC

Posted At: 18 November 2024 09:25

Conversation: Συναλλαγές Ιδίων Μετοχών

Posted To: DOLAnnouncements2

Subject: Συναλλαγές Ιδίων Μετοχών

Δείτε την  
ανακοίνωση.

[Ανακοίνωση](#)

From: ΑΕΡΟΠΟΡΙΑ ΑΙΓΑΙΟΥ Α.Ε.  
Posted At: 18 November 2024 09:40  
Conversation: Αγορά Ιδίων Μετοχών  
Posted To: DOLAnnouncements2  
  
Subject: Αγορά Ιδίων Μετοχών

**Αγορά**            **Ιδίων**  
**Μετοχών**

[Αγορά](#)            [Ιδίων](#)  
[Μετοχών](#)

**From:** ΔΟΜΙΚΗ ΚΡΗΤΗΣ Α.Ε.  
**Posted At:** 18 November 2024 09:42  
**Conversation:** ΑΝΑΚΟΙΝΩΣΗ ΡΥΘΜΙΖΟΜΕΝΗΣ ΠΛΗΡΟΦΟΡΙΑΣ ΤΟΥ Ν. 3556/2007: Γνωστοποίηση συναλλαγών  
**Posted To:** DOLAnnouncements2  
**Subject:** ΑΝΑΚΟΙΝΩΣΗ ΡΥΘΜΙΖΟΜΕΝΗΣ ΠΛΗΡΟΦΟΡΙΑΣ ΤΟΥ Ν. 3556/2007: Γνωστοποίηση συναλλαγών

Η εταιρία ΔΟΜΙΚΗ ΚΡΗΤΗΣ Α.Ε. ανακοινώνει με βάση το Ν. 3556/2007 και το άρθρο 19 του Κανονισμού (ΕΕ) αριθ. 596/2014 μετά από σχετική γνωστοποίηση που έλαβε από τον κ. Αθανάσιο Κούτρα, Υπεύθυνο Κανονιστικής Συμμόρφωσης της Εταιρίας (Υπόχρεο Πρόσωπο με βάση το άρθρο 13 του Ν. 3340/2005), ότι προέβη την 15/11/2024 σε αγορά 2.230 κοινών ονομαστικών μετοχών, συνολικής καθαρής αξίας 6.685,40 Ευρώ.

[Ανακοίνωση ρυθμιζόμενης πληροφορίας 18112024 ΑΘΑΝΑΣΙΟΣ ΚΟΥΤΡΑΣ](#)

From: ALPHA ΥΠΗΡΕΣΙΩΝ ΚΑΙ ΣΥΜΜΕΤΟΧΩΝ Α.Ε.  
Posted At: 18 November 2024 09:46  
Conversation: Ανακοίνωση - Αγορές Ιδίων Μετοχών [18.11.2024]  
Posted To: DOLAnnouncements2  
  
Subject: Ανακοίνωση - Αγορές Ιδίων Μετοχών [18.11.2024]

Ανακοίνωση - Αγορές Ιδίων Μετοχών  
[18.11.2024]

[Ανακοίνωση - Αγορές Ιδίων Μετοχών  
\[18.11.2024\]](#)

**From:** FURLIS A.E ΣΥΜΜΕΤΟΧΩΝ  
**Posted At:** 18 November 2024 10:08  
**Conversation:** Ανακοίνωση Αγοράς Ιδίων Μετοχών  
**Posted To:** DOLAnnouncements2  
  
**Subject:** Ανακοίνωση Αγοράς Ιδίων Μετοχών

Παρακαλώ δειτε το συνημμένο.

[Ανακοίνωση Αγοράς Ιδίων  
Μετοχών](#)

**From:** METLEN ENERGY & METALS A.E.  
**Posted At:** 18 November 2024 10:26  
**Conversation:** Απόκτηση Ιδίων Μετοχών  
**Posted To:** DOLAnnouncements2  
  
**Subject:** Απόκτηση Ιδίων Μετοχών

Δείτε παρακάτω:

[Απόκτηση Ιδίων  
Μετοχών](#)



**From:** ABAΞ A.E.  
**Posted At:** 18 November 2024 10:32  
**Conversation:** Ανακοίνωση Ρυθμιζόμενης Πληροφορίας  
**Posted To:** DOLAnnouncements2  
  
**Subject:** Ανακοίνωση Ρυθμιζόμενης Πληροφορίας

Συνημμένο αρχείο pdf.

[Ανακοίνωση Ρυθμιζόμενης Πληροφορίας](#)

From: JUMBO A.E.E.  
Posted At: 18 November 2024 11:19  
Conversation: Ανακοίνωση Αγοράς Ιδίων Μετοχών  
Posted To: DOLAnnouncements2  
  
Subject: Ανακοίνωση Αγοράς Ιδίων Μετοχών

Αθήνα – 18 Νοεμβρίου 2024 – Η εταιρία JUMBO AEE (Bloomberg: BELA GA – Reuters: BABr.AT -ISIN: GRS282183003), ανακοινώνει ότι, σύμφωνα με το άρθρο 49 του Ν. 4548/2018 και κατ' εφαρμογή της απόφασης της Έκτακτης Γενικής Συνέλευσης των μετόχων της 26.9.2024 και της απόφασης του Διοικητικού Συμβουλίου της 30.09.2024 προέβη την 15.11.2024, σε αγορά 23.500 ιδίων μετοχών με μέση τιμή κτήσης EUR 24,2855 ανά μετοχή, συνολικής αξίας EUR 570.709,32.

Μετά και την προαναφερόμενη αγορά, η Εταιρεία κατέχει 348.857 ίδιες μετοχές, ποσοστό 0,26% του συνόλου των μετοχών της Εταιρείας.

*Η παρούσα Ανακοίνωση εκδίδεται σύμφωνα με τον Κανονισμό (ΕΕ) αριθ. 596/2014 του Ευρωπαϊκού Κοινοβουλίου και του Συμβουλίου της 16ης Απριλίου 2014 και τον κατ' εξουσιοδότηση Κανονισμό (ΕΕ) 2016/1052 της Επιτροπής της 8ης Μαρτίου 2016.*

**From:** ΑΔΜΗΕ ΣΥΜΜΕΤΟΧΩΝ Α.Ε.  
**Posted At:** 18 November 2024 12:09  
**Conversation:** Ανακοίνωση για την έναρξη του διαγωνισμού διασύνδεσης Κορίνθου - Κω  
**Posted To:** DOLAnnouncements2  
**Subject:** Ανακοίνωση για την έναρξη του διαγωνισμού διασύνδεσης Κορίνθου - Κω

Ανακοίνωση για την έναρξη του διαγωνισμού διασύνδεσης Κορίνθου  
- Κω

[Ανακοίνωση για την έναρξη του διαγωνισμού διασύνδεσης Κορίνθου  
- Κω](#)

**From:** KPI-KPI A.E.  
**Posted At:** 18 November 2024 12:46  
**Conversation:** Συμπληρωματική Ανακοίνωση - Οικονομικό Ημερολόγιο 2024  
**Posted To:** DOLAnnouncements2  
  
**Subject:** Συμπληρωματική Ανακοίνωση - Οικονομικό Ημερολόγιο 2024

Η ΚΡΙ-ΚΡΙ Α.Ε. συμπληρώνει το Οικονομικό Ημερολόγιο για το έτος 2024 με αναφορά της ημερομηνίας δημοσίευσης των ενδιάμεσων οικονομικών καταστάσεων Εννεαμήνου 2024.

Ανακοίνωση και Δημοσίευση των ενδιάμεσων οικονομικών καταστάσεων Εννεαμήνου 2024:

Τρίτη, 26 Νοεμβρίου 2024 (μετά το κλείσιμο της συνεδρίασης του Χρηματιστηρίου Αθηνών).

**From:** MEVACO A.B.E.E.  
**Posted At:** 18 November 2024 13:10  
**Conversation:** ΑΝΑΚΟΙΝΩΣΗ ΡΥΘΜΙΖΟΜΕΝΗΣ ΠΛΗΡΟΦΟΡΙΑΣ ΤΟΥ Ν. 3556/2007: Γνωστοποίηση συναλλαγών  
**Posted To:** DOLAnnouncements2  
**Subject:** ΑΝΑΚΟΙΝΩΣΗ ΡΥΘΜΙΖΟΜΕΝΗΣ ΠΛΗΡΟΦΟΡΙΑΣ ΤΟΥ Ν. 3556/2007: Γνωστοποίηση συναλλαγών

Η Εταιρεία με την επωνυμία «**MEVACO ΜΕΤΑΛΛΟΥΡΓΙΚΗ ΑΝΩΝΥΜΗ ΒΙΟΜΗΧΑΝΙΚΗ ΚΑΙ ΕΜΠΟΡΙΚΗ ΕΤΑΙΡΕΙΑ**» και το διακριτικό τίτλο «**MEVACO ΑΕ**» (εφεξής η «Εταιρεία») ανακοινώνει σύμφωνα με τον ν. 3556/2007 (άρθρα 9, 14 και 21), σε συνδυασμό με την Απόφαση 1/434/3.7.2007, όπως αυτή τροποποιήθηκε με την με αριθμ. 12/754/14.4.2016 απόφαση της και ισχύει σήμερα και την Εγκύκλιο με αριθμό 33 της Επιτροπής Κεφαλαιαγοράς, ότι σύμφωνα με τη σχετική γνωστοποίηση που υπεβλήθη στην Εταιρεία την 18.11.2024, δυνάμει του σχετικού Εντύπου Γνωστοποίησης Σημαντικών Μεταβολών Δικαιωμάτων Ψήφου, το υπόχρεο πρόσωπο και δη η μέτοχος Αθηνά Κωστοπούλου του Δημητρίου, προέβη την 14.11.2024, σε αγορά δυνάμει εξωχρηματιστηριακής μεταβίβασης 341.167 μετοχών με δικαίωμα ψήφου της Εταιρείας, με αποτέλεσμα τα δικαιώματα ψήφου της στην Εταιρεία, αφενός μεν να σημειώσουν μεταβολή μεγαλύτερη του 3% του συνόλου των δικαιωμάτων ψήφου της Εκδότριας Εταιρείας και αφετέρου να υπερβούν το όριο του 15% του συνόλου των δικαιωμάτων ψήφου της Εκδότριας (άρθρο 9 παράγραφοι 1 και 4 ν. 3556/2007).

Κατόπιν τούτου ο αριθμός δικαιωμάτων ψήφου της μετόχου Αθηνάς Κωστοπούλου του Δημητρίου ανέρχεται σε 1.901.167 (ποσοστό 18,11%) επί του συνολικού αριθμού δικαιωμάτων ψήφου της Εταιρείας ( 10.500.000 κοινές ονομαστικές μετά ψήφου μετοχές).

Η παρούσα ανακοίνωση δημοσιοποιείται σύμφωνα με τις διατάξεις του ν. 3556/2007 και έχει αναρτηθεί στην ιστοσελίδα της Εταιρείας <http://www.mevaco.gr>.

Ασπρόπυργος, 18 Νοεμβρίου 2024

Για την «MEVACO ΑΕ»

**From:** BRIQ PROPERTIES A.E.E.A.Π.

**Posted At:** 18 November 2024 13:25

**Conversation:** Ανακοίνωση αποφάσεων της Έκτακτης Γενικής Συνέλευσης της 15.11.2024 σχετικά με την έγκριση της συγχώνευσης της Εταιρείας με απορρόφηση της «INTERCONTINENTAL INTERNATIONAL ΑΝΩΝΥΜΗ ΕΤΑΙΡΙΑ ΕΠΕΝΔΥΣΕΩΝ ΣΕ ΑΚΙΝΗΤΗ ΠΕΡΙΟΥΣΙΑ»

**Posted To:** DOLAnnouncements2

**Subject:** Ανακοίνωση αποφάσεων της Έκτακτης Γενικής Συνέλευσης της 15.11.2024 σχετικά με την έγκριση της συγχώνευσης της Εταιρείας με απορρόφηση της «INTERCONTINENTAL INTERNATIONAL ΑΝΩΝΥΜΗ ΕΤΑΙΡΙΑ ΕΠΕΝΔΥΣΕΩΝ ΣΕ ΑΚΙΝΗΤΗ ΠΕΡΙΟΥΣΙΑ»

Ανακοίνωση αποφάσεων της Έκτακτης Γενικής Συνέλευσης της 15.11.2024 σχετικά με την έγκριση της συγχώνευσης της Εταιρείας με απορρόφηση της «INTERCONTINENTAL INTERNATIONAL ΑΝΩΝΥΜΗ ΕΤΑΙΡΙΑ ΕΠΕΝΔΥΣΕΩΝ ΣΕ ΑΚΙΝΗΤΗ ΠΕΡΙΟΥΣΙΑ»

[Ανακοίνωση αποφάσεων της Έκτακτης Γενικής Συνέλευσης της 15.11.2024 σχετικά με την έγκριση της συγχώνευσης της Εταιρείας με απορρόφηση της «INTERCONTINENTAL INTERNATIONAL ΑΝΩΝΥΜΗ ΕΤΑΙΡΙΑ ΕΠΕΝΔΥΣΕΩΝ ΣΕ ΑΚΙΝΗΤΗ ΠΕΡΙΟΥΣΙΑ»](#)

**From:** ΒΙΣ Α.Ε.

**Posted At:** 18 November 2024 13:26

**Conversation:** ΑΝΑΚΟΙΝΩΣΗ ΡΥΘΜΙΖΟΜΕΝΗΣ ΠΛΗΡΟΦΟΡΙΑΣ ΤΟΥ Ν. 3556/2007: Γνωστοποίηση για μεταβολή ποσοστού μετόχων σε επίπεδο δικαιωμάτων ψήφου

**Posted To:** DOLAnnouncements2

**Subject:** ΑΝΑΚΟΙΝΩΣΗ ΡΥΘΜΙΖΟΜΕΝΗΣ ΠΛΗΡΟΦΟΡΙΑΣ ΤΟΥ Ν. 3556/2007: Γνωστοποίηση για μεταβολή ποσοστού μετόχων σε επίπεδο δικαιωμάτων ψήφου

**ΕΝΗΜΕΡΩΣΗ ΣΗΜΑΝΤΙΚΩΝ ΜΕΤΑΒΟΛΩΝ (άρθ. 14 § 3 Ν.3556/2007)**

Η εταιρεία ΒΙΣ Βιομηχανία Συσκευασιών ΑΕ (εφεξής ΒΙΣ ΑΕ) σε συνέχεια της από 18/11/2024 γνωστοποίησης του βασικού της μετόχου Hellenic Quality Foods ΑΕ (εφεξής ΗQF), ενημερώνει, σύμφωνα με το άρθ. 14 § 3 Ν 3556/2007 και το άρθ. 19 του Κανονισμού (ΕΕ) 596/2014 του Ευρωπαϊκού Κοινοβουλίου και του Συμβουλίου για την κατάχρηση της αγοράς, ότι το ποσοστό του εν λόγω μετόχου έχει διαμορφωθεί ως κατωτέρω :

Η εταιρεία ΗQF (βασική μέτοχος), στο πλαίσιο Προαιρετικής Δημόσιας Πρότασης, που έχει υποβάλει, σύμφωνα με το Ν 3461/2006, προς όλους τους κατόχους κοινών ονομαστικών, άυλων, μετά ψήφου, μετοχών της ΒΙΣ ΑΕ, για την απόκτηση του συνόλου των μετοχών τους, η οποία ξεκίνησε στις 12-11-2024 και χωρίς ακόμη να έχει εγκριθεί από την Επιτροπή Κεφαλαιαγοράς το αυθημερόν υποβληθέν σχέδιο του σχετικού πληροφοριακού δελτίου, απέκτησε κατά το χρονικό διάστημα από 12-11-2024 μέχρι 15-11-2024 πλήθος 1.902.815 μετοχών και έτσι επήλθε μεταβολή στο ποσοστό των δικαιωμάτων ψήφου, που κατέχει, μεγαλύτερη από 3 % του συνόλου των δικαιωμάτων ψήφου του εκδότη (ΒΙΣ ΑΕ).

Για την ΒΙΣ ΑΕ

Χρήστος Σαμιωτάκης

Υπεύθυνος εταιρικών ανακοινώσεων



**From:** ΜΟΤΟΡ ΟΪΛ Α.Ε.  
**Posted At:** 18 November 2024 15:12  
**Conversation:** Αλλαγή στη σύνθεση του Διοικητικού Συμβουλίου  
**Posted To:** DOLAnnouncements2  
  
**Subject:** Αλλαγή στη σύνθεση του Διοικητικού Συμβουλίου

Στο πλαίσιο του άρθρου 2 της απόφασης 3/347/12.7.2005 της Επιτροπής Κεφαλαιαγοράς, η ΜΟΤΟΡ ΟΙΛ (ΕΛΛΑΣ) ΔΙΥΛΙΣΤΗΡΙΑ ΚΟΡΙΝΘΟΥ Α.Ε. ανακοινώνει ότι το Διοικητικό Συμβούλιο της Εταιρείας, μετά την απώλεια του Προέδρου του Βαρδή Ι. Βαρδινογιάννη, συνήλθε σε συνεδρίαση την Δευτέρα 18 Νοεμβρίου 2024 και ανασυγκροτήθηκε σε Σώμα ως ακολούθως:

Ιωάννης Β. Βαρδινογιάννης – Πρόεδρος Δ.Σ. & Διευθύνων Σύμβουλος, Εκτελεστικό Μέλος

Νικόλαος Θ. Βαρδινογιάννης – Μη Εκτελεστικό Μέλος

Ιωάννης Ν. Κοσμαδάκης – Αναπληρωτής Διευθύνων Σύμβουλος, Εκτελεστικό Μέλος

Πέτρος Τζ. Τζαννετάκης – Αναπληρωτής Διευθύνων Σύμβουλος, Εκτελεστικό Μέλος

Γεώργιος Ι. Προυσανίδης – Αντιπρόεδρος Δ.Σ. – Μη Εκτελεστικό Μέλος (Νέο μέλος)

Μιχαήλ-Ματθαίος Ι.-Ε. Στειακάκης - Εκτελεστικό Μέλος

Νίκη Δ. Στουφή – Μη Εκτελεστικό Μέλος

Παναγιώτης Ι. Κωνσταντάρας – Μη Εκτελεστικό Ανεξάρτητο Μέλος

Ουρανία Ν-Π Αικατερινάρη – Μη Εκτελεστικό Ανεξάρτητο Μέλος

Δημήτριος – Αντώνιος Α. Ανυφαντάκης – Μη Εκτελεστικό Ανεξάρτητο Μέλος

Η θητεία του ως άνω Διοικητικού Συμβουλίου ισχύει μέχρι τη σύγκληση της επόμενης Γενικής Συνέλευσης και μέχρι τη λήψη της σχετικής απόφασης για εκλογή νέου Διοικητικού Συμβουλίου.

Μαρούσι, 18 Νοεμβρίου 2024

Το Διοικητικό Συμβούλιο

**From:** ΜΟΤΟΡ ΟΪΛ Α.Ε.  
**Posted At:** 18 November 2024 15:22  
**Conversation:** Απόσπασμα Πρακτικού Συγκρότησης του Διοικητικού Συμβουλίου σε Σώμα  
**Posted To:** DOLAnnouncements2  
**Subject:** Απόσπασμα Πρακτικού Συγκρότησης του Διοικητικού Συμβουλίου σε Σώμα

Σύμφωνα με την παρ. 4 του άρθρου 5 του Ν. 4706/2020 και την υπ' αριθμ. 428/21.02.2022 επιστολή της Επιτροπής Κεφαλαιαγοράς, αποστέλλεται συνημμένα απόσπασμα του Πρακτικού της 18ης Νοεμβρίου 2024 αναφορικά με τη Συγκρότηση σε Σώμα του Διοικητικού Συμβουλίου της ΜΟΤΟΡ ΟΪΛ (ΕΛΛΑΣ) ΔΙΥΛΙΣΤΗΡΙΑ ΚΟΡΙΝΘΟΥ Α.Ε.

[Απόσπασμα Πρακτικού Συγκρότησης του Διοικητικού Συμβουλίου σε Σώμα](#)

From: PROFILE A.E.B.E.  
Posted At: 18 November 2024 16:55  
Conversation: ΓΝΩΣΤΟΠΟΙΗΣΗ ΑΓΟΡΑΣ ΙΔΙΩΝ ΜΕΤΟΧΩΝ  
Posted To: DOLAnnouncements2  
  
Subject: ΓΝΩΣΤΟΠΟΙΗΣΗ ΑΓΟΡΑΣ ΙΔΙΩΝ ΜΕΤΟΧΩΝ

Η Διοίκηση της Ανώνυμης Εταιρείας με την επωνυμία «PROFILE ΑΝΩΝΥΜΟΣ ΕΜΠΟΡΙΚΗ ΚΑΙ ΒΙΟΜΗΧΑΝΙΚΗ ΕΤΑΙΡΕΙΑ ΠΛΗΡΟΦΟΡΙΚΗΣ» και το διακριτικό τίτλο «PROFILE SYSTEMS & SOFTWARE A.E.» (εφεξής «Εταιρεία»), κατ' εφαρμογή της κείμενης νομοθεσίας και ειδικότερα του άρθρου 49 του ν. 4548/2018 , του Κανονισμού (ΕΕ) 596/2014 του Ευρωπαϊκού Κοινοβουλίου και του Συμβουλίου της 16<sup>ης</sup> Απριλίου 2014 και του κατ' εξουσιοδότηση Κανονισμού (ΕΕ) 1052/2016 της Ευρωπαϊκής Επιτροπής και στο πλαίσιο της ορθής, έγκυρης και έγκαιρης ενημέρωσης του επενδυτικού κοινού, γνωστοποιεί ότι την 11<sup>η</sup> Νοεμβρίου 2024 η Εταιρεία προέβη στην αγορά 1.500 ιδίων μετοχών με μέση τιμή κτήσης 5,2133 Ευρώ ανά μετοχή και συνολική αξία συναλλαγής 7.820,00 Ευρώ, την 12<sup>η</sup> Νοεμβρίου 2024 η Εταιρεία προέβη στην αγορά 2.000 ιδίων μετοχών με μέση τιμή κτήσης 5,2150 Ευρώ ανά μετοχή και συνολική αξία συναλλαγής 10.430,00 Ευρώ, την 13<sup>η</sup> Νοεμβρίου 2024 η Εταιρεία προέβη στην αγορά 1.593 ιδίων μετοχών με μέση τιμή κτήσης 5,2112 Ευρώ ανά μετοχή και συνολική αξία συναλλαγής 8.301,39 Ευρώ και την 15<sup>η</sup> Νοεμβρίου 2024 η Εταιρεία προέβη στην αγορά 2.000 ιδίων μετοχών με μέση τιμή κτήσης 5,2300 Ευρώ ανά μετοχή και συνολική αξία συναλλαγής 10.460,00 Ευρώ σε εκτέλεση της από 31.05.2024 απόφασης της Τακτικής Γενικής Συνέλευσης των μετόχων της Εταιρείας και της από 14.06.2024 σχετικής αποφάσεως του Διοικητικού Συμβουλίου αυτής, δυνάμει της οποίας αποφασίσθηκε η έναρξη εφαρμογής του προγράμματος αγοράς ιδίων μετοχών.

Μετά τις προαναφερόμενες αποκτήσεις, η Εταιρεία κατέχει συνολικά 153.842 ίδιες μετοχές, ποσοστό 0,6257% του συνόλου των μετοχών της Εταιρείας.

**Ομολογιακά Δάνεια Επιχειρήσεων – Οργανωμένη Αγορά (Μη Μετατρέψιμα)**

Πλήθος Εισηγμένων Ομολογιών	Ονομαστική αξία	Τιμή έκδοσης	Σημερινό επιτόκιο	Ημερ. λήξης	Διάρκεια (έτη)	Σημείωση	Τοκομερίδιο		Μον. Διασπ.	Ομόλογα Επιχειρήσεων	Δεδ. Τόκος	Αποδ. Λήξη	Κατωτ Τιμή	Ανωτ Τιμή	Τιμή κλεισ. Προηγ.	Κλείσιμο-ημ/νία	Όγκος	Αξία Συναλλαγών	Τελευταία εντολή		λαχ έτους	Μεγ έτους		
							Κοινό	Προτιμησιακό											Τιμή	Αγορ./ Πώλ.			Ημερομηνία	
230,000	1,000.00	1,000.00	4.70	12/07/2029	7	---	5	---	1	LAMDA DEVELOPMENT A.E. (Μη μετατρέψιμο)	17.1028	3.9990	100.1001	101.2000	101.0000	100.8450	15/11/2024	51,000	52,309.24	100.6000	A	18/11/2024	97.0000	103.1000
320,000	1,000.00	1,000.00	3.40	21/07/2027	7	---	9	---	1	LAMDA DEVELOPMENT A.E. (Μη μετατρέψιμο)	11.4278	3.8460	96.6400	97.8000	97.4988	97.8670	15/11/2024	85,000	83,670.36	97.4800	A	18/11/2024	92.0000	98.5000
200,000	1,000.00	1,000.00	2.10	27/10/2027	7	---	9	---	1	Ο.Π.Α.Π. Α.Ε. (Μη μετατρέψιμο)	1.2833	3.2930	94.8610	95.9899	95.9899	95.2250	15/11/2024	28,000	26,634.77	94.9600	A	18/11/2024	90.5800	96.8962
200,000	1,000.00	1,000.00	1.90	23/03/2028	7	---	8	---	1	ΜΟΤΟΡ ΟΪΛ ΔΙΥΛΙΣΤΗΡΙΑ ΚΟΡΙΝΘΟΥ ΑΕ (Μη μετατρέψιμο)	3.0611	3.4520	94.5500	94.5501	94.5501	94.5530	15/11/2024	32,000	30,353.99	94.5800	A	18/11/2024	90.8477	95.0000
100,000	1,000.00	1,000.00	2.70	25/05/2026	5	---	7	---	1	COSTAMARE PARTICIPATIONS PLC (Μη μετατρέψιμο)	13.2750	2.6190	99.5002	99.7500	99.7500	99.6330	15/11/2024	2,000	2,019.05	99.5501	A	18/11/2024	94.2567	103.5829
300,000	1,000.00	1,000.00	2.30	20/07/2028	7	---	7	---	1	ΠΡΟΝΤΕΑ ΑΕΕΑΠ (Μη μετατρέψιμο)	7.7306	4.2530	92.5110	93.0000	92.6625	92.9000	15/11/2024	22,000	20,559.51	92.6500	A	18/11/2024	86.1234	93.5000
150,000	1,000.00	1,000.00	2.65	22/10/2026	5	---	7	---	1	CPLP SHIPPING HOLDINGS PLC (Μη μετατρέψιμο)	2.1347	4.0820	96.4000	97.3100	96.8000	96.3120	15/11/2024	58,000	56,490.81	96.4100	A	18/11/2024	93.0000	97.5000
250,000	1,000.00	1,000.00	2.45	16/11/2028	7	---	7	---	1	ΕΛΒΑΛΧΑΛΚΟΡ Α.Ε. (Μη μετατρέψιμο)	0.1361	3.6980	94.1500	94.9567	94.6264	94.0000	15/11/2024	92,000	87,068.79	93.5850	A	18/11/2024	88.4206	97.3000
120,000	1,000.00	1,000.00	2.65	06/12/2028	7	---	6	---	1	ΝΟΒΑΛ ΠΡΟΠΕΡΤΥ ΑΕΕΑΠ (Μη μετατρέψιμο)	12.2931	4.0320	94.0000	94.9799	94.0000	94.1000	15/11/2024	33,000	31,515.47	93.2618	A	18/11/2024	88.5000	95.2731
500,000	1,000.00	1,000.00	2.75	03/07/2027	7	---	9	---	1	ΓΕΚ ΤΕΡΝΑ Α.Ε. (Μη μετατρέψιμο)	10.6944	3.9230	95.9499	96.1998	96.0222	95.9970	15/11/2024	119,000	115,515.29	95.8900	A	18/11/2024	91.5500	97.0000
100,000	1,000.00	1,000.00	2.95	11/02/2027	5	---	6	---	1	SAFE BULKERS PARTICIPATIONS PLC (Μη μετατρέψιμο)	8.1944	4.1750	96.1000	96.7500	96.7500	96.9000	15/11/2024	9,000	8,742.76	96.3000	A	18/11/2024	92.0000	99.2000
120,000	1,000.00	1,000.00	3.95	04/04/2025	7	---	14	---	1	ΓΕΚ ΤΕΡΝΑ Α.Ε. (Μη μετατρέψιμο)	5.1569	2.8900	100.1100	100.1100	100.1100	100.1480	15/11/2024	3,000	3,018.77	100.1100	A	18/11/2024	98.1282	100.3000
100,000	1,000.00	1,000.00	4.40	26/07/2029	7	---	5	---	1	CPLP SHIPPING HOLDINGS PLC (Μη μετατρέψιμο)	14.3000	3.9650	100.0000	100.1000	100.1000	100.0690	15/11/2024	7,000	7,102.11	100.0001	A	18/11/2024	95.0948	101.4999
199,375	1,000.00	1,000.00	3.60	12/03/2026	7	---	12	---	1	ΑΕΡΟΠΟΡΙΑ ΑΙΓΑΙΟΥ Α.Ε. (Μη μετατρέψιμο)	6.9000	3.3710	99.3100	99.7000	99.4000	99.6000	15/11/2024	167,000	167,446.60	99.4000	A	18/11/2024	97.1458	101.0000
150,000	1,000.00	1,000.00	2.60	22/10/2026	7	---	11	---	1	ΤΕΡΝΑ ΕΝΕΡΓΕΙΑΚΗ Μ.Α.Ε.Χ. (Μη μετατρέψιμο)	2.0944	3.6380	97.2113	97.4990	97.2191	97.5000	15/11/2024	10,000	9,745.50	97.2180	A	18/11/2024	92.8293	97.9900
100,000	1,000.00	1,000.00	2.80	25/01/2027	5	---	6	---	1	PREMIA Α.Ε. (Μη μετατρέψιμο)	9.1778	4.3260	94.4907	96.5000	96.2129	96.3820	12/11/2024	21,000	20,397.45	94.5004	A	18/11/2024	90.9974	97.8048
500,000	1,000.00	1,000.00	4.00	10/07/2030	7	---	3	---	1	METLEN ENERGY & METALS A.E. (Μη μετατρέψιμο)	14.7778	3.7360	100.2500	100.3000	100.2700	100.3000	15/11/2024	62,000	63,087.74	100.2501	A	18/11/2024	98.3001	101.7900
100,000	1,000.00	1,000.00	5.50	15/12/2028	5	---	2	---	1	IDEAL HOLDINGS A.E. (Μη μετατρέψιμο)	23.8333	4.3580	103.2000	103.2500	103.2111	103.1500	15/11/2024	9,000	9,503.50	103.2100	A	18/11/2024	100.6502	104.1000

**Σημειώσεις Εταιρικών Ομολόγων**

Ο Όγκος Συναλλαγών υπολογίζεται ως (Τεμάχια) \* (Ονομαστική Τιμή). Η Αξία Συναλλαγών υπολογίζεται ως (Τεμάχια) \* (Ονομαστική Τιμή) \* (Τιμή %) + (Δεδουλευμένοι Τόκοι).

Οι τιμές συναλλαγών των ομολόγων υπολογίζονται ως ποσοστό επί τοις εκατό (%) της ονομαστικής τους τιμής.

Όλα τα ομόλογα έχουν Ονομαστική Αξία εκπεφρασμένη σε Ευρώ (εκτός εάν σημειώνεται διαφορετικά).

## Ομολογιακά Δάνεια Επιχειρήσεων – Οργανωμένη Αγορά (Μη Μετατρέψιμα)

Πλήθος Εισηγμένων Ομολογιών	Ονομαστική αξία	Τιμή έκδοσης	Σημερινό επιτόκιο	Ημερ. λήξης	Διάρκεια (έτη)	Σημείωση	Τοκομερίδιο		Μον. Διασπ.	Ομόλογα Επιχειρήσεων	Δεδ. Τόκος Αποδ./Λήξη		Κατωτ Τιμή	Ανωτ Τιμή	Τιμή κλεισ. Προηγ.	Κλείσιμο-ημ/νία	Όγκος	Αξία Συναλλαγών	Τελευταία εντολή			Μεγ έτους		
							Κοινό	Προτιμησιακό			Τιμή	Αγορ./ Πώλ.							Ημερομηνία	λαχ				
200,000	1,000.00	1,000.00	4.25	23/01/2029	5	---	2	---	1	AUTOHELLAS A.T.E.E. (Μη μετατρέψιμο)	14.1667	3.9580	100.0100	100.6000	100.5500	100.0570	15/11/2024	13,000	13,224.77	100.5000	A	18/11/2024	97.5000	101.5800
130,000	1,000.00	1,000.00	6.00	27/02/2029	5	---	2	---	1	INTRALOT A.E. (Μη μετατρέψιμο)	14.1667	5.6030	100.5221	100.5221	100.5221	102.3750	15/11/2024	1,000	1,019.39	101.8000	A	18/11/2024	100.0050	103.1000
300,000	1,000.00	1,000.00	2.30	14/12/2028	7	---	6	---	1	ΓΕΚ ΤΕΡΝΑ Α.Ε. (Μη μετατρέψιμο)	10.1583	4.4400	91.3675	92.2450	91.4712	93.5000	15/11/2024	38,000	35,145.07	91.8501	A	18/11/2024	86.5021	93.5000

## Σημειώσεις Εταιρικών Ομολόγων

Ο Όγκος Συναλλαγών υπολογίζεται ως (Τεμάχια) \* (Ονομαστική Τιμή). Η Αξία Συναλλαγών υπολογίζεται ως (Τεμάχια) \* (Ονομαστική Τιμή) \* (Τιμή %) + (Δεδουλευμένοι Τόκοι).

Οι τιμές συναλλαγών των ομολόγων υπολογίζονται ως ποσοστό επί τοις εκατό (%) της ονομαστικής τους τιμής.

Όλα τα ομόλογα έχουν Ονομαστική Αξία εκπεφρασμένη σε Ευρώ (εκτός εάν σημειώνεται διαφορετικά).

**Ομόλογα Ελληνικού Δημοσίου**

Πλήθος Εισηγμ. Ομολογιών	Ονομ. αξία	Σημερινό επιτόκιο	Υπολογισμός Δεδουλευμένων	Ημερ/νία Λήξης [1]	Διάρκεια (έτη)	Σημείωση	Ημερομηνία Πληρ.	Αξία τρέχοντος	Μον. Διαπρ.	Ομόλογα Ελληνικού Δημοσίου	Κατωτ Τιμή	Ανωτ Τιμή	Τιμή κλειστ.	Προηγ. Κλείσιμο-ημ/νία	Όγκος	Αξία Συναλλαγών	Τελευταία εντολή Αγορ./ Πώλ. Ημερομηνία
3,000,000	1,000.00	4.13	Πργμ/Πργμ	15/06/2054	30	---	15/06	4.13	1	ΟΕΔ-ΣΤΘ-150654-30X-4,125-1,000	---	---	---	---	---	---	---
4,700,000	1,000.00	1.88	Πργμ/Πργμ	04/02/2035	15	---	04/02	1.88	1	ΟΕΔ-ΣΤΘ-040235-15X-1,875-1,000	---	---	---	---	---	---	---
6,000,000	1,000.00	0.75	Πργμ/Πργμ	18/06/2031	10	---	18/06	0.75	1	ΟΕΔ-ΣΤΘ-180631-10X-0,750-1,000	---	---	---	---	---	---	---
3,600,000	1,000.00	3.88	Πργμ/Πργμ	15/06/2028	5	---	15/06	3.88	1	ΟΕΔ-ΣΤΘ-150628-05X-3,875-1,000	---	---	---	---	---	---	---
5,962,747,327	1.00	3.75	Πργμ/Πργμ	30/01/2028	10	---	/02 - 01/02 - 31/	3.75	1	ΟΕΔ-ΣΤΘ-300128-10X-3,750-1,00	---	---	---	85.4610 13/07/2018	---	---	1.0000 A 28/11/2018
7,067,309,386	1.00	3.90	Πργμ/Πργμ	30/01/2033	15	---	/02 - 01/02 - 31/	3.90	1	ΟΕΔ-ΣΤΘ-300133-15X-3,900-1,00	---	---	---	78.6730 13/07/2018	---	---	1.0000 A 28/11/2018
5,622,848,349	1.00	4.00	Πργμ/Πργμ	30/01/2037	19	---	/02 - 01/02 - 31/	4.00	1	ΟΕΔ-ΣΤΘ-300137-19X-4,000-1,00	---	---	---	77.0370 13/07/2018	---	---	1.0000 A 28/11/2018
5,476,770,669	1.00	4.20	Πργμ/Πργμ	30/01/2042	24	---	/02 - 01/02 - 31/	4.20	1	ΟΕΔ-ΣΤΘ-300142-24X-4,200-1,00	---	---	---	77.7640 13/07/2018	---	---	1.0000 A 28/11/2018
4,700,000	1,000.00	3.38	Πργμ/Πργμ	15/06/2034	10	---	15/06	3.38	1	ΟΕΔ-ΣΤΘ-150634-10X-3,375-1,000	---	---	---	---	---	---	---
40,248,141	1.00	4.30	Πργμ/Πργμ	24/02/2025	13	---	24/02	4.30	1	ΟΕΔ-ΣΤΘ-240225-13X-2,000-1,00	---	---	---	10.0000 22/06/2015	---	---	---
59,586,043	1.00	4.30	Πργμ/Πργμ	24/02/2026	14	---	24/02	4.30	1	ΟΕΔ-ΣΤΘ-240226-14X-2,000-1,00	---	---	---	10.0000 22/06/2015	---	---	---
41,118,344	1.00	4.30	Πργμ/Πργμ	24/02/2027	15	---	24/02	4.30	1	ΟΕΔ-ΣΤΘ-240227-15X-2,000-1,00	---	---	---	10.0000 22/06/2015	---	---	---
45,137,734	1.00	4.30	Πργμ/Πργμ	24/02/2028	16	---	24/02	4.30	1	ΟΕΔ-ΣΤΘ-240228-16X-2,000-1,00	---	---	---	10.0000 22/06/2015	---	---	---
61,768,888	1.00	4.30	Πργμ/Πργμ	24/02/2029	17	---	24/02	4.30	1	ΟΕΔ-ΣΤΘ-240229-17X-2,000-1,00	---	---	---	10.0000 22/06/2015	---	---	---
54,567,744	1.00	4.30	Πργμ/Πργμ	24/02/2030	18	---	24/02	4.30	1	ΟΕΔ-ΣΤΘ-240230-18X-2,000-1,00	---	---	---	10.0000 22/06/2015	---	---	---
37,541,515	1.00	4.30	Πργμ/Πργμ	24/02/2031	19	---	24/02	4.30	1	ΟΕΔ-ΣΤΘ-240231-19X-2,000-1,00	---	---	---	10.0000 22/06/2015	---	---	---
37,558,317	1.00	4.30	Πργμ/Πργμ	24/02/2032	20	---	24/02	4.30	1	ΟΕΔ-ΣΤΘ-240232-20X-2,000-1,00	---	---	---	10.0000 22/06/2015	---	---	---
37,473,732	1.00	4.30	Πργμ/Πργμ	24/02/2033	21	---	24/02	4.30	1	ΟΕΔ-ΣΤΘ-240233-21X-2,000-1,00	---	---	---	10.0000 22/06/2015	---	---	---
33,888,293	1.00	4.30	Πργμ/Πργμ	24/02/2034	22	---	24/02	4.30	1	ΟΕΔ-ΣΤΘ-240234-22X-2,000-1,00	---	---	---	10.0000 22/06/2015	---	---	---
35,177,800	1.00	4.30	Πργμ/Πργμ	24/02/2035	23	---	24/02	4.30	1	ΟΕΔ-ΣΤΘ-240235-23X-2,000-1,00	---	---	---	10.0000 22/06/2015	---	---	---
35,547,268	1.00	4.30	Πργμ/Πργμ	24/02/2036	24	---	24/02	4.30	1	ΟΕΔ-ΣΤΘ-240236-24X-2,000-1,00	---	---	---	10.0000 22/06/2015	---	---	---
40,246,306	1.00	4.30	Πργμ/Πργμ	24/02/2037	25	---	24/02	4.30	1	ΟΕΔ-ΣΤΘ-240237-25X-2,000-1,00	---	---	---	10.0000 22/06/2015	---	---	---
37,643,952	1.00	4.30	Πργμ/Πργμ	24/02/2038	26	---	24/02	4.30	1	ΟΕΔ-ΣΤΘ-240238-26X-2,000-1,00	---	---	---	10.0000 22/06/2015	---	---	---
36,977,100	1.00	4.30	Πργμ/Πργμ	24/02/2039	27	---	24/02	4.30	1	ΟΕΔ-ΣΤΘ-240239-27X-2,000-1,00	---	---	---	10.0000 22/06/2015	---	---	---
41,615,000	1.00	4.30	Πργμ/Πργμ	24/02/2040	28	---	24/02	4.30	1	ΟΕΔ-ΣΤΘ-240240-28X-2,000-1,00	---	---	---	10.0000 22/06/2015	---	---	---
42,227,208	1.00	4.30	Πργμ/Πργμ	24/02/2041	29	---	24/02	4.30	1	ΟΕΔ-ΣΤΘ-240241-29X-2,000-1,00	---	---	---	10.0000 22/06/2015	---	---	---
68,288,487	1.00	4.30	Πργμ/Πργμ	24/02/2042	30	---	24/02	4.30	1	ΟΕΔ-ΣΤΘ-240242-30X-2,000-1,00	---	---	---	10.0000 22/06/2015	---	---	---
4,500,000	1,000.00	3.88	Πργμ/Πργμ	12/03/2029	10	---	12/03	3.88	1	ΟΕΔ-ΣΤΘ-120329-10X-3,875-1,0000	---	---	---	---	---	100.0000	A 15/10/2019
4,500,000	1,000.00	0.00	Πργμ/Πργμ	12/02/2026	5	---	12/02	0.00	1	ΟΕΔ-ΣΤΘ-120226-05X-0,000-1,000	---	---	---	---	---	---	---
2,209,163	1,000.00	3.38	Πργμ/Πργμ	15/02/2025	7	---	15/02	3.38	1	ΟΕΔ-ΣΤΘ-150225-07X-3,375-1,000	---	---	---	---	---	---	---
964,000	1,000.00	3.25	Πργμ/Πργμ	20/03/2025	6	---	20/03	3.25	1	ΟΕΔ-ΣΤΘ-200325-06X-3,250-1,000	---	---	---	---	---	---	---
2,100,000	1,000.00	3.55	Πργμ/Πργμ	20/03/2026	7	---	20/03	3.55	1	ΟΕΔ-ΣΤΘ-200326-07X-3,550-1,000	---	---	---	---	---	---	---
5,500,000	1,000.00	1.50	Πργμ/Πργμ	18/06/2030	10	---	18/06	1.50	1	ΟΕΔ-ΣΤΘ-180630-10X-1,500-1,000	---	---	---	---	---	---	---
3,500,000	1,000.00	4.38	Πργμ/Πργμ	18/07/2038	15	---	18/07	4.38	1	ΟΕΔ-ΣΤΘ-180738-15X-4,375-1,000	---	---	---	---	---	---	---

**Σημειώσεις Ομολόγων Ελλ. Δημοσίου**

Ο Όγκος Συναλλαγών υπολογίζεται ως (Τεμάχια) \* (Ονομαστική Τιμή). Η Αξία Συναλλαγών υπολογίζεται ως (Τεμάχια) \* (Ονομαστική Τιμή) \* (Τιμή %) + (Δεδουλευμένοι Τόκοι)

Η Αξία του τρέχοντος τοκομεριδίου για τις εκδόσεις Ονομαστικής Αξίας 0,01 ευρώ, αναφέρεται σε Ονομαστική Αξία 100 ευρώ.

FLR (= Floating Interest Rate) Ομόλογο Μεταβλητού Επιτοκίου.

[1] - Η Ημερομηνία Λήξης της τοκοφόρου περιόδου και η Ημερομηνία Πληρωμής του τοκομεριδίου.

**Ομόλογα Ελληνικού Δημοσίου**

Πλήθος Εισηγμ. Ομολογιών	Ονομ. αξία	Σημερινό επιτόκιο	Υπολογισμός Δεδουλευμένων	Ημερ/νία Λήξης [1]	Διάρκεια (έτη)	Σημείωση	Ημερομηνία Πληρ.	Αξία τρέχοντος	Μον. Διαπρ.	Ομόλογα Ελληνικού Δημοσίου	Κατωτ Τιμή	Ανωτ Τιμή	Τιμή κλεισ.	Προηγ. Κλείσιμο-ημ/νία	Όγκος	Αξία Συναλλαγών	Τελευταία εντολή Αγορ./ Πώλ. Ημερομηνία
40,000	1,000.00	3.91	FLR	Πργμ/360	18/09/2025	1	---	18/09 - 18/03	---	1	ΟΕΔ-ΚΥΜ-180925-01X-3,915-1,000	---	---	---	---	---	---
5,364,250	1,000.00	3.25		Πργμ/Πργμ	20/03/2050	30	---	20/03	3.25	1	ΟΕΔ-ΣΤΘ-200350-30X-3,250-1,000	---	---	---	---	---	---
3,924,361	1,000.00	2.00		Πργμ/Πργμ	22/04/2027	7	---	22/04	2.00	1	ΟΕΔ-ΣΤΘ-220427-07X-2,000-1,000	---	---	---	---	---	99.9000 A 22/04/2020
2,500,000	1,000.00	1.88		Πργμ/Πργμ	23/07/2026	7	---	23/07	1.88	1	ΟΕΔ-ΣΤΘ-230726-07X-1,875-1,000	---	---	---	---	---	---
4,900,000	1,000.00	4.25		Πργμ/Πργμ	15/06/2033	10	---	15/06	4.25	1	ΟΕΔ-ΣΤΘ-150633-10X-4,250-1,000	---	---	---	---	---	---
3,500,000	1,000.00	1.88		Πργμ/Πργμ	24/01/2052	30	---	24/01	1.88	1	ΟΕΔ-ΣΤΘ-240152-30X-1,875-1,000	---	---	---	---	---	---
3,700,000	1,000.00	1.75		Πργμ/Πργμ	18/06/2032	10	---	18/06	1.75	1	ΟΕΔ-ΣΤΘ-180632-10X-1,750-1,000	---	---	---	---	---	---
2,200,000	1,000.00	1.13	FLR	Πργμ/360	15/12/2027	5	---	- 15/12 - 15/03 -	---	1	ΟΕΔ-ΚΥΜ-151227-05X-1,130-1,000	---	---	---	---	---	102.1600 A 30/12/2022

**Σημειώσεις Ομολόγων Ελλ. Δημοσίου**

Ο Όγκος Συναλλαγών υπολογίζεται ως (Τεμάχια) \* (Ονομαστική Τιμή). Η Αξία Συναλλαγών υπολογίζεται ως (Τεμάχια) \* (Ονομαστική Τιμή) \* (Τιμή %) + (Δεδουλευμένοι Τόκοι)

Η Αξία του τρέχοντος τοκομεριδίου για τις εκδόσεις Ονομαστικής Αξίας 0,01 ευρώ, αναφέρεται σε Ονομαστική Αξία 100 ευρώ.

FLR (= Floating Interest Rate) Ομόλογο Μεταβλητού Επιτοκίου.

[1] - Η Ημερομηνία Λήξης της τοκοφόρου περιόδου και η Ημερομηνία Πληρωμής του τοκομεριδίου.





Ομόλογα σε Κυκλοφορία	Νόμισμα / Ελάχιστη διαπραγ.	Ημερομηνία Πληρ.	Αξία τρέχοντος τοκομεριδίου	Σημείωση	Τοκομερίδιο	Μονάδα διαπίσης	Ημερ/νία Έκδοσης	Διάρκεια (έτη)	Σημερινό επιτόκιο	Υ.Δ.Τ σε ημέρες	Ομόλογα	Τελευταία τιμή προηγ.	Τελευ. Τιμή	Εκφ. τοις μετρητοίς (€)	Συναλλαγές σε τμχ	Ελάχιστο ζωής	Μέγιστο ζωής		
0	GBP / 10	01/12	0.25	---	67	1	01/12/1928	100	2.5	360	Ε.Κ.Τ.Ε.	---	---	---	---	---	---		
103,746	GBP / 10	01/12	0.25	---	65	1	01/12/1930	98	2.5	360	Ε.Κ.Τ.Ε. σειρά	2.27	05/02/1996	2.27	Π	05/02/1996	---	2.27	2.27

## Νομικών Προσώπων και Εταιρειών σε Συνάλλαγμα και Ευρο

## Σημειώσεις Ομολόγων Ελλ. Δημοσίου

Υ.Δ.Τ: Υπολογισμός Δεδουλευμένων Τόκων.

FLR (= Floating Interest Rate) Ομόλογο Μεταβλητού Επιτοκίου.

Η ελάχιστη διαπραγματεύσιμη Ονομαστική Αξία για όλους τους Άυλους Τίτλους του Δημοσίου είναι τα 100 Ευρώ.

(μφρ-0)

**Πίνακας Μελών Χρηματιστηρίου Αθηνών και Μελών ΕΤ.ΕΚ.**

Επωνυμία	Διεύθυνση	Τηλέφωνο	Φαξ	Αγορά Μετοχών			Αγορά Παραγώγων		Μέλη ΕΤ.ΕΚ.	
				Μέλος Αγοράς	Μέλος εξ Αποστάσεως	Ειδικός Διαπρήτης	Διαπρήτης	Ειδικός Διαπρήτης	Γενικό Εκκαθ/στικό	Άμεσο Εκκαθ/στικό
AEONIC SECURITIES C.I.F. P.L.C.	ΛΑΪΟΥ 6, ΓΡ. 301B, ANNA COURT ,	35725337600		a						
ARGUS STOCKBROKERS LTD	25 ΛΕΩΦΟΡΟΣ ΔΗΜΟΣΘΕΝΗ ΣΕΒΕΡΗ 25 ,	0035722717000		a	a		a			
ATHLOS CAPITAL INVESTMENT SERVICES LTD	17 STASINOU AVENUE,BEDIZIA TOWER, 6TH & 7TH FL. ,	35722110777		a	a					
ATLANTIC SECURITIES LTD	ΠΡΟΔΡΟΜΟΥ 37 37,	0035722445400		a	a					
ΑΧΟΝ ΧΡΗΜΑΤΙΣΤΗΡΙΑΚΗ Α.Ε.Π.Ε.Υ.	ΣΤΑΔΙΟΥ 48 48, ΑΘΗΝΑ	2103363800		a			a			
ΒΕΤΑ ΧΡΗΜΑΤΙΣΤΗΡΙΑΚΗ Α.Ε.Π.Ε.Υ.	Λ.ΑΛΕΞΑΝΔΡΑΣ 29 29 , ΑΘΗΝΑ	210 6478900		a		a	a			a
BNP PARIBAS S.A.	ΛΑΜΨΑΚΟΥ 2 , ΑΘΗΝΑ	2107468525							a	
BOFA SECURITIES EUROPE SA	51 RUE LA BOÏTIE ,	+33 153655555		a	a					
CITIGROUP GLOBAL MARKETS EUROPE AG	REUTERWEG 16 16,	+49 691366-0		a	a					
CITIGROUP GLOBAL MARKETS LIMITED	33 CANADA SQUARE -CANARY WHARF 1,	+44 02079864000		a						
CREDIT SUISSE BANK (EUROPE), S.A.	CALLE AYALA 42, 3A PLANTA-B MADRID ,	+34917916000		a						
CREDIT SUISSE SECURITIES (EUROPE) LIMITED	ONE CABOT SQUARE 1 , LONDON	+44 2078888888		a						
DEUTSCHE BANK AG	GREAT WINCHESTER STREET 1 , LONDON	+44 20 754 54209	00441133361437		a					
EUROBANK EQUITIES ΜΟΝΟΠΡΟΣΩΠΗ Α.Ε.Π.Ε.Υ.	ΦΙΛΕΛΛΗΝΩΝ 10 & ΞΕΝΟΦΩΝΤΟΣ 13 , ΑΘΗΝΑ	2103720425		a		a	a			a
EUROCORP Α.Ε.Π.Ε.Υ.	ΠΛ.ΦΙΛΙΚΗΣ ΕΤΑΙΡΕΙΑΣ 14 14, ΑΘΗΝΑ	2107263600		a			a			a
EUROTRUST ΧΡΗΜΑΤΙΣΤΗΡΙΑΚΗ Α.Ε.Π.Ε.Υ.	ΣΕΒΑΣΤΟΥΠΟΛΕΩΣ 113 113, ΑΘΗΝΑ	2103363100		a						
EUROXX ΧΡΗΜΑΤΙΣΤΗΡΙΑΚΗ Α.Ε.Π.Ε.Υ.	ΠΑΛΑΙΟΛΟΓΟΥ 7, ΧΑΛΑΝΔΡΙ	(210)-6879400	(210)-6879401	a		a	a			a
	ΠΑΛΑΙΟΛΟΓΟΥ 7, ΧΑΛΑΝΔΡΙ	+30 2106879400	210-6879401							
FREEDOM FINANCE EUROPE LTD	ΧΡΗΣΤΑΚΗ ΚΡΑΝΟΥ 20 ,	035725257786		a	a					
GLOBAL CAPITAL SECURITIES & FINANCIAL SERVICES LTD	Λ.ΑΡΧΙΕΠΙΣΚΟΠΟΥ ΜΑΚΑΡΙΟΥ Γ50 50,	0035722710710		a	a					
GREENPOST TRADING EUROPE LTD	KIMONOS 3, ACROPOLIS MANSIONS, 2ND FLOOR, FLAT/OFFICE 202 ,	035722521389		a	a					
HSBC CONTINENTAL EUROPE	Λ.ΜΕΣΣΟΓΕΙΩΝ 109-111 109-111,	2106960000							a	
INDEX ΧΡΗΜΑΤΙΣΤΗΡΙΑΚΗ Α.Ε.Π.Ε.Υ.	ΔΡΑΓΑΤΣΑΝΙΟΥ 6 6, ΑΘΗΝΑ	2103213920		a						
LAIKI FINANCIAL SERVICES LTD	ΛΕΩΦ. ΒΥΡΩΝΟΣ 26, ΛΕΥΚΩΣΙΑ ΚΥΠΡΟΥ	357 22367367	357 22718567		a					
MEGA EQUITY SECURITIES & FINANCIAL SERVICES PUBLIC LTD	ΛΕΩΦ.ΓΡΙΒΑ ΔΙΓΕΝΗ 42-44 42-44,	0035722711711		a	a		a			
MERIT ΧΡΗΜΑΤΙΣΤΗΡΙΑΚΗ Α.Ε.Π.Ε.Υ.	ΣΟΦΟΚΛΕΟΥΣ 5 5, ΑΘΗΝΑ	2141008814		a		a	a			a
MERRILL LYNCH INTERNATIONAL	2 KING EDWARD STREET 2 , LONDON	+44 20276281000		a						
NUNTIUS ΧΡΗΜΑΤΙΣΤΗΡΙΑΚΗ ΜΟΝΟΠΡ.Α.Ε.Π.Ε.Υ	ΔΡΑΓΑΤΣΑΝΙΟΥ 6 6, ΑΘΗΝΑ	2103350599		a			a			
ONE PLUS CAPITAL LIMITED	75 PRODRΟΜΟΥ AVENUE NICOSIA 1307 ,	35722873760		a	a					
PROCHOICE CHRIMATISTIRIAKI LTD	ΛΕΩΦ ΣΠΥΡΟΥ ΚΥΠΡΙΑΝΟΥ 57, ΑΚΙΝΗΤΑ Φ 57,	035724661192		a	a					
SHARELINK SECURITIES & FINANCIAL SERVICES LTD	HOUSE-ΘΕΟΤΟΚΗ 6 ΜΕΓΑΡΟ ΕΛΛΗΝΑ 6 ,	+357 22554200		a			a			
SOCIETE GENERALE S.A.	17 COURS VALMY, CEDEX ,	+157290504		a	a		a			

**Πίνακας Μελών Χρηματιστηρίου Αθηνών και Μελών ΕΤ.ΕΚ.**

Επωνυμία			Αγορά Μετοχών			Αγορά Παραγώγων		Μέλη ΕΤ.ΕΚ.	
Διεύθυνση	Τηλέφωνο	Φαξ	Μέλος Αγοράς	Μέλος εξ Αποστάσεως	Ειδικός Διαπρ/τής	Διαπρ/τής	Ειδικός Διαπρ/τής	Γενικό Εκκαθ/στικό	Άμεσο Εκκαθ/στικό
<b>SOLIDUS SECURITIES Α.Ε.Π.Ε.Υ.</b>			a			a			a
ΛΟΥΙΖΗΣ ΡΙΑΝΚΟΥΡ 64 64, ΑΘΗΝΑ	2106900605								
<b>THE CYPRUS INVESTMENT &amp; SECURITIES CORPORATION LTD</b>			a	a					
1 AG. ΠΡΟΚΟΡΙΟΥ & POSIDONOS 1ST FLOOR 154,	0035722121700								
<b>UBS EUROPE SE</b>			a	a					
OPERNTURM, BOCKENHEIMER LANDSTRASSE 2-4 ,	496921790								
<b>UBS LIMITED</b>				a					
FINSBURY AVENUE 1 , LONDON	+44 2075687135								
<b>VIGOR FINANCE Α.Ε.Π.Ε.Υ.</b>			a		a	a	a		
ΨΥΧΑΡΗ 14 , ΝΕΟ ΨΥΧΙΚΟ	2106718400								
<b>Α. ΣΑΡΡΗΣ ΧΡΗΜΑΤΙΣΤΗΡΙΑΚΗ Α.Ε.Π.Ε.Υ</b>			a						
ΔΡΑΓΑΤΣΑΝΙΟΥ 6 6, ΑΘΗΝΑ	2103367700								
<b>ΑΛΦΑ FINANCE ΜΟΝΟΠΡΟΣΩΠΗ ΑΕΠΕΥ</b>			a		a	a	a		a
ΠΑΝΕΠΙΣΤΗΜΙΟΥ 45 5, ΑΘΗΝΑ	2103677400								
<b>ΑΛΦΑ ΤΡΑΠΕΖΑ ΑΝΩΝΥΜΗ ΕΤΑΙΡΙΑ</b>								a	
ΣΤΑΔΙΟΥ 40 , ΑΘΗΝΑ	2103260000								
<b>Γ. Α. ΠΕΡΒΑΝΑΣ ΧΡΗΜΑΤΙΣΤΗΡΙΑΚΗ Α.Ε.Π.Ε.Υ</b>			a						
ΣΟΦΟΚΛΕΟΥΣ 7-9 7-9, ΑΘΗΝΑ	2103727200								
<b>ΕΘΝΙΚΗ ΤΡΑΠΕΖΑ ΤΗΣ ΕΛΛΑΔΟΣ Α.Ε.</b>			a		a	a		a	
ΑΚΑΔΗΜΙΑΣ 68, ΑΘΗΝΑ	(210)-3328817	(210)-3328678							
ΑΙΟΛΟΥ 86, ΑΘΗΝΑ	(210)-3341000	(210)-3228187							
<b>ΕΘΝΙΚΗ ΧΡΗΜΑΤΙΣΤΗΡΙΑΚΗ ΜΟΝΟΠΡΟΣΩΠΗ ΑΕΠΕΥ</b>			a		a	a	a		
ΛΕΩΦΟΡΟΣ ΑΘΗΝΩΝ 128-132 & ΙΦΙΓΕΝΙΑΣ 66, ΑΘΗΝΑ	2103328784								
<b>ΕΛΛΗΝΙΚΗ ΤΡΑΠΕΖΑ (ΕΠΕΝΔΥΣΕΙΣ) ΛΤΔ</b>				a					
ΛΕΩΦ.ΚΥΡΙΑΚΟΥ ΜΑΤΣΗ 31 - ΤΘ 24747 , ΛΕΥΚΩΣΙΑ ΚΥΠΡΟΥ	+357 22500100	357 22500110							
<b>ΕΛΛΗΝΟΑΜΕΡΙΚΑΝΙΚΗ ΧΡΗΜΑΤΙΣΤΗΡΙΑΚΗ ΑΕΠΕΥ</b>			a		a	a			a
ΑΝΔΡΕΑ ΠΑΠΑΝΔΡΕΟΥ 27 27, ΜΑΡΟΥΣΙ	2103311100								
<b>Ι. Χ. ΜΑΥΡΙΚΗΣ ΧΡΗΜΑΤΙΣΤΗΡΙΑΚΗ Α.Ε.Π.Ε.Υ</b>			a						
ΣΟΦΟΚΛΕΟΥΣ 5 5, ΑΘΗΝΑ	2103216730								
<b>ΚΑΠΠΑ ΧΡΗΜΑΤΙΣΤΗΡΙΑΚΗ Α.Ε.Π.Ε.Υ.</b>			a			a			
ΒΑΛΛΩΡΙΤΟΥ 15 15, ΑΘΗΝΑ	2103678600								
<b>ΚΑΡΑΜΑΝΟΦ ΧΡΗΜΑΤΙΣΤΗΡΙΑΚΗ Α.Ε.Π.Ε.Υ.</b>			a						
ΠΛ.ΑΓ.ΘΕΟΔΩΡΩΝ 2 2, ΑΘΗΝΑ	2103212947								
<b>ΚΥΚΛΟΣ ΧΡΗΜΑΤΙΣΤΗΡΙΑΚΗ Α.Ε.Π.Ε.Υ.</b>			a			a			
ΧΑΡΙΛΑΟΥ ΤΡΙΚΟΥΠΗ 6-8-10 39, ΑΘΗΝΑ	2103364300								
<b>ΛΕΩΝ ΔΕΠΟΛΑΣ ΧΡΗΜΑΤΙΣΤΗΡΙΑΚΗ Α.Ε.Π.Ε.Υ.</b>			a		a	a			
ΧΡΗΣΤΟΥ ΛΑΔΑ 1 1, ΑΘΗΝΑ	2103213276 -28								
<b>Ν. ΧΡΥΣΟΧΟΙΔΗΣ ΧΡΗΜΑΤΙΣΤΗΡΙΑΚΗ Α.Ε.Π.Ε.Υ</b>			a			a			a
ΣΟΦΟΚΛΕΟΥΣ 7-9 7-9, ΑΘΗΝΑ	2103213913								
<b>ΠΑΓΚΡΗΤΙΑ ΤΡΑΠΕΖΑ ΑΝΩΝΥΜΗ ΕΤΑΙΡΕΙΑ</b>								a	
ΙΚΑΡΟΥ 5 ,	2810338746								
<b>ΠΑΝΤΕΛΑΚΗΣ ΧΡΗΜΑΤΙΣΤΗΡΙΑΚΗ Α.Ε.Π.Ε.Υ</b>			a		a	a	a		
ΕΘΝΙΚΗΣ ΑΝΤΙΣΤΑΣΕΩΣ 57, ΚΤΙΡΙΟ Β 57, ΧΑΛΑΝΔΡΙ	2106965000								
<b>ΠΕΙΡΑΙΩΣ ΜΟΝΟΠΡΟΣΩΠΗ Α.Ε.Π.Ε.Υ.</b>			a		a	a	a		a
ΣΤΑΔΙΟΥ 10 10, ΑΘΗΝΑ	2103354100								
<b>ΣΤ. ΕΜ. ΛΑΥΡΕΝΤΑΚΗΣ ΧΡΗΜΑΤΙΣΤΗΡΙΑΚΗ Α.Ε.Π.Ε.Υ.</b>			a						
ΣΟΦΟΚΛΕΟΥΣ 7-9 7-9, ΑΘΗΝΑ	2103213336								
<b>ΤΡΑΠΕΖΑ EUROBANK ΑΕ</b>								a	
ΟΘΩΝΟΣ 8 , ΑΘΗΝΑ	2144043907								
<b>ΤΡΑΠΕΖΑ ΟΡΤΙΜΑ BANK Α.Ε.</b>			a		a	a	a	a	
ΑΙΓΙΑΛΕΙΑΣ 32 & ΠΑΡΑΔΕΙΣΟΥ , ΜΑΡΟΥΣΙ	210 8173000								
<b>ΤΡΑΠΕΖΑ ΠΕΙΡΑΙΩΣ ΑΝΩΝΥΜΟΣ ΕΤΑΙΡΕΙΑ</b>			a			a		a	
ΑΜΕΡΙΚΗΣ 4 , ΑΘΗΝΑ	2103335000								

## Γνωστοποιήσεις Συναλλαγών - Κατάλογος Υπόχρεων Προσώπων

Ημερομηνία Υποβολής [1]	Επωνυμία	Λόγος Υποβολής [2]	Υπόχρεος	Ιδιότητα Υποχρέου	Σχέση με τον Υπόχρεο	Ημερομηνία Συναλλαγής	Αγορά	Όγκος Συναλλαγών	Αξία Συναλλαγών	Φύση Συναλλαγής [3]	Είδος Χρηματικού μέσου	Παρατηρήσεις [4]
18/11/2024	ALPHA ΥΠΗΡΕΣΙΩΝ ΚΑΙ ΣΥΜΜΕΤΟΧΩΝ ΑΝΩΝΥΜΗ ΕΤΑΙΡΕΙΑ	A	ΕΜΙΡΗΣ ΙΩΑΝΝΗΣ	Γεν.Διευθυντής	Ο ίδιος	15/11/2024	ΑΞΙΩΝ ΧΑ	10,000	16,000.00	Π	Μετοχή	1
18/11/2024	EUROBANK ERGASIAS ΥΠΗΡΕΣΙΩΝ ΚΑΙ ΣΥΜΜΕΤΟΧΩΝ Α.Ε.	B	ΒΑΣΙΛΕΙΟΥ ΚΩΝΣΤΑΝΤΙΝΟΣ	Μέλος ΔΣ Εκτελεστικό	Συνδεδεμένο Νομικό Πρόσωπο	15/11/2024	ΑΞΙΩΝ ΧΑ	86,091	169,306.96	Π	Μετοχή	1
18/11/2024	EUROBANK ERGASIAS ΥΠΗΡΕΣΙΩΝ ΚΑΙ ΣΥΜΜΕΤΟΧΩΝ Α.Ε.	B	ΒΑΣΙΛΕΙΟΥ ΚΩΝΣΤΑΝΤΙΝΟΣ	Μέλος ΔΣ Εκτελεστικό	Συνδεδεμένο Νομικό Πρόσωπο	15/11/2024	ΠΑΡΑΓΩΓΩΝ ΧΑ	600	118,400.00	Π	Παράγωγο	1
18/11/2024	EUROBANK ERGASIAS ΥΠΗΡΕΣΙΩΝ ΚΑΙ ΣΥΜΜΕΤΟΧΩΝ Α.Ε.	B	ΒΑΣΙΛΕΙΟΥ ΚΩΝΣΤΑΝΤΙΝΟΣ	Μέλος ΔΣ Εκτελεστικό	Συνδεδεμένο Νομικό Πρόσωπο	15/11/2024	ΑΞΙΩΝ ΧΑ	83,863	165,034.84	A	Μετοχή	1
18/11/2024	EUROBANK ERGASIAS ΥΠΗΡΕΣΙΩΝ ΚΑΙ ΣΥΜΜΕΤΟΧΩΝ Α.Ε.	B	ΒΑΣΙΛΕΙΟΥ ΚΩΝΣΤΑΝΤΙΝΟΣ	Μέλος ΔΣ Εκτελεστικό	Συνδεδεμένο Νομικό Πρόσωπο	15/11/2024	ΑΞΙΩΝ ΧΑ	71,960	141,830.34	Π	Μετοχή	1
18/11/2024	EUROBANK ERGASIAS ΥΠΗΡΕΣΙΩΝ ΚΑΙ ΣΥΜΜΕΤΟΧΩΝ Α.Ε.	B	ΒΑΣΙΛΕΙΟΥ ΚΩΝΣΤΑΝΤΙΝΟΣ	Μέλος ΔΣ Εκτελεστικό	Συνδεδεμένο Νομικό Πρόσωπο	15/11/2024	ΑΞΙΩΝ ΧΑ	86,091	169,273.37	A	Μετοχή	1
18/11/2024	ΓΕΚ ΤΕΡΝΑ Α.Ε.	B	ΓΟΥΡΖΗΣ ΜΙΧΑΗΛ	Μέλος ΔΣ Εκτελεστικό	Σύζυγος	15/11/2024	ΑΞΙΩΝ ΧΑ	20,000	347,129.00	A	Μετοχή	1
18/11/2024	ΔΟΜΙΚΗ ΚΡΗΤΗΣ Α.Ε.	A	ΚΟΥΤΡΑΣ ΑΘΑΝΑΣΙΟΣ	ΥΠΕΥΘΥΝΟΣ ΚΑΝΟΝΙΣΤΙΚΗΣ ΣΥΜΜΟΡΦΩΣΗΣ	Ο ίδιος	15/11/2024	ΑΞΙΩΝ ΧΑ	2,230	6,685.40	A	Μετοχή	1
18/11/2024	ΦΟΥΝΤΛΙΝΚ ΑΝΩΝΥΜΗ ΕΜΠΟΡΙΚΗ ΚΑΙ ΒΙΟΜΗΧΑΝΙΚΗ ΕΤΑΙΡΙΑ ΤΡΟΦΙΜΩΝ, ΑΝΤΙΠΡΟΣΩΠΕΙΩΝ ΚΑΙ ΔΙΑΝΟΜΩΝ	B	ΚΑΡΑΚΟΥΛΑΚΗΣ ΒΑΣΙΛΕΙΟΣ	Πρόεδρος ΔΣ	Συνδεδεμένο Νομικό Πρόσωπο	15/11/2024	ΕΝΑΛΛΑΚΤΙΚΗ ΑΓΟΡΑ	6,550	2,210.85	A	Μετοχή	1

## Σημειώσεις Γνωστοποιήσεων Συναλλαγών

Για περισσότερες πληροφορίες επί των γνωστοποιήσεων συναλλαγών επισκεφτείτε την ιστοσελίδα <http://athexgroup.gr/el/web/guest/companies-info-trade-notifications>

[1] - Η Ημερομηνία Υποβολής αφορά την Ημερομηνία που η Γνωστοποίηση παρελήφθη από το Χ.Α.

[2] - Λόγος Υποβολής: Α: Πρόσωπο που ασκεί Διευθυντικά καθήκοντα, Β: Πρόσωπο που έχει στενό δεσμό με πρόσωπο που ασκεί Διευθυντικά καθήκοντα.

[3] - Φύση Συναλλαγής: Α: Αγορά, Π: Πώληση.

[4] - Παρατηρήσεις: 1 - Λόγω Συμμετοχής σε ΑΜΚ, 2 - Λόγω Εξάσκησης Δικαιώματος Προαίρεσης αγοράς μετοχών που παρέχεται στο προσωπικό, 3 - Λόγω Δωρεάς, 4 - Λόγω Συγχώνευσης ή Διάσπασης κλπ, 5 - Λόγω Μετατροπής ή Ανταλλαγής Ομολογιών, 6 - Ανταλλαγή λόγω Προαιρετικής Δημόσιας Πρότασης.

Υποκείμενη Αγορά				Αγορά Παραγώγων													
Ανωτ Τιμή	Κατωτ Τιμή	Τιμή κλεισ.	Μεταβ.	Μήνας Παράδοσης	Ανοιγμα	Ανωτ Τιμή	Κατωτ Τιμή	Τελ Τιμή	Τιμή κλεισ.	Τελευταία ζήτηση	Τελευταία προσφορά	Τιμή Εκκαθάρισης <sup>1</sup>	Υψηλό ζωής	Χαμηλό ζωής	Πράξεις	Όγκος	Ανοικτές θέσεις
<b>FTSE/X.A. Large Cap</b>				(Μονάδα Διαπραγμάτευσης: 1 Μονάδα Δείκτη x 2€, Χρηματικός Διακανονισμός)													
3,403.09	3,340.35	3,378.52	-0.72%	Δεκέμβριος 2024	3,388.00	3,390.00	3,334.75	3,375.00	3,375.00	---	---	---	3,513.00	---	188	545	3,885
				Ιανουάριος 2025	3,376.00	3,376.00	3,343.25	3,360.00	3,360.00	---	---	---	3,473.75	---	19	87	35
				Φεβρουάριος 2025	---	---	---	---	3,421.50	---	---	---	---	---	---	---	---
				Μάρτιος 2025	---	---	---	---	3,427.00	---	---	---	---	---	---	---	---
				Ιούνιος 2025	---	---	---	---	3,444.00	---	---	---	---	---	---	---	---
				Σεπτέμβριος 2025	---	---	---	---	3,461.25	---	---	---	---	---	---	---	---
<b>FTSE/X.A. Τράπεζες</b>				(Μονάδα Διαπραγμάτευσης: 1 Μονάδα Δείκτη x 15€, Χρηματικός Διακανονισμός)													
1,198.44	1,168.86	1,184.53	-1.16%	Δεκέμβριος 2024	---	---	---	---	1,217.25	---	---	---	1,296.00	---	---	---	1,598
				Μάρτιος 2025	---	---	---	---	1,206.75	---	---	---	---	---	---	---	---
				Ιούνιος 2025	---	---	---	---	1,213.00	---	---	---	---	---	---	---	---
				Σεπτέμβριος 2025	---	---	---	---	1,219.00	---	---	---	---	---	---	---	---
<b>MSCI GREECE REBASED</b>				(Μονάδα Διαπραγμάτευσης: 1 Μονάδα Δείκτη x 2€, Χρηματικός Διακανονισμός)													
5,272.76	5,156.32	5,232.10	-0.77%	Δεκέμβριος 2024	5,172.50	5,185.75	5,172.50	5,185.75	5,185.75	---	---	---	5,375.00	---	4	40	1
				Ιανουάριος 2025	---	---	---	---	5,196.75	---	---	---	5,375.00	---	---	---	---
				Φεβρουάριος 2025	---	---	---	---	5,301.50	---	---	---	---	---	---	---	---
				Μάρτιος 2025	---	---	---	---	5,309.75	---	---	---	---	---	---	---	---
				Απρίλιος 2025	---	---	---	---	5,317.75	---	---	---	---	---	---	---	---
				Μάιος 2025	---	---	---	---	5,326.00	---	---	---	---	---	---	---	---
				Ιούνιος 2025	---	---	---	---	5,336.25	---	---	---	---	---	---	---	---
				Σεπτέμβριος 2025	---	---	---	---	5,363.00	---	---	---	---	---	---	---	---

Σημειώσεις Παραγώγων

Τις τιμές εκκαθάρισης και τις τελικές ανοικτές θέσεις μπορείτε να τις ανακτήσετε στο ακόλουθο path <http://www.helex.gr/el/web/guest/statistics-end-of-day-derivatives>

Υποκείμενη Αγορά				Αγορά Παραγώγων										Ανοικτές θέσεις			
Ανωτ Τιμή	Κατωτ Τιμή	Τιμή κλεισ.	Μεταβ.	Μήνας Παράδοσης	Άνοιγμα	Ανωτ Τιμή	Κατωτ Τιμή	Τελ Τιμή	Τιμή κλεισ.	Τελευταία ζήτηση	Τελευταία προσφορά	Τιμή Εκκαθάρισης*	Υψηλό ζωής	Χαμηλό ζωής	Πράξεις	Όγκος	Ανοικτές θέσεις
(Μέγεθος Συμβολαίου: 100 Χρεόγραφα, Φυσική Παράδοση)																	
<b>ALPHA ΥΠΗΡΕΣΙΩΝ ΣΥΜΜ (ΚΟ)</b>				Δεκέμβριος 2024	1.57	1.58	1.52	1.57	1.57	---	---	---	1.73	---	384	16,210	159,886
1.569	1.52	1.564	-0.95%	Μάρτιος 2025	1.57	1.58	1.55	1.57	1.57	---	---	---	1.67	---	11	138	177
				Ιούνιος 2025	---	---	---	---	1.60	---	---	---	---	---	---	---	---
				Σεπτέμβριος 2025	---	---	---	---	1.61	---	---	---	---	---	---	---	---
(Μέγεθος Συμβολαίου: 100 Χρεόγραφα, Φυσική Παράδοση)																	
<b>AUTOHELLAS (ΚΟ)</b>				Δεκέμβριος 2024	10.43	10.43	10.43	10.43	10.43	---	---	---	11.28	---	1	1	128
10.62	10.32	10.32	-0.96%	Μάρτιος 2025	---	---	---	---	10.49	---	---	---	---	---	---	---	---
				Ιούνιος 2025	---	---	---	---	10.55	---	---	---	---	---	---	---	---
				Σεπτέμβριος 2025	---	---	---	---	10.60	---	---	---	---	---	---	---	---
(Μέγεθος Συμβολαίου: 100 Χρεόγραφα, Φυσική Παράδοση)																	
<b>BANK OF CYPRUS (ΚΟ)</b>				Δεκέμβριος 2024	---	---	---	---	4.47	---	---	---	---	---	---	---	---
4.51	4.44	4.49	0.67%	Μάρτιος 2025	---	---	---	---	4.49	---	---	---	---	---	---	---	---
				Ιούνιος 2025	---	---	---	---	4.51	---	---	---	---	---	---	---	---
				Σεπτέμβριος 2025	---	---	---	---	4.54	---	---	---	---	---	---	---	---
(Μέγεθος Συμβολαίου: 100 Χρεόγραφα, Φυσική Παράδοση)																	
<b>CENERGY HOLDINGS (ΚΑ)</b>				Δεκέμβριος 2024	8.56	8.56	8.34	8.35	8.35	---	---	---	10.18	---	55	299	5,692
8.53	8.3	8.34	-1.88%	Μάρτιος 2025	---	---	---	---	8.56	---	---	---	---	---	---	---	---
				Ιούνιος 2025	---	---	---	---	8.60	---	---	---	---	---	---	---	---
				Σεπτέμβριος 2025	---	---	---	---	8.65	---	---	---	---	---	---	---	---
(Μέγεθος Συμβολαίου: 100 Χρεόγραφα, Φυσική Παράδοση)																	
<b>COCA-COLA HBC AG (ΚΟ)</b>				Δεκέμβριος 2024	33.33	33.44	32.62	32.62	32.62	---	---	---	34.28	---	7	30	127
33.7	32.76	32.98	-0.36%	Μάρτιος 2025	---	---	---	---	33.33	---	---	---	---	---	---	---	---
				Ιούνιος 2025	---	---	---	---	33.50	---	---	---	---	---	---	---	---
				Σεπτέμβριος 2025	---	---	---	---	33.67	---	---	---	---	---	---	---	---
(Μέγεθος Συμβολαίου: 100 Χρεόγραφα, Φυσική Παράδοση)																	
<b>EUROBANK HOLDINGS (ΚΟ)</b>				Δεκέμβριος 2024	1.97	2.01	1.93	2.00	2.00	---	---	---	2.28	---	241	6,943	24,520
2.006	1.925	2.006	1.83%	Μάρτιος 2025	---	---	---	---	1.98	---	---	---	---	---	---	---	---
				Ιούνιος 2025	---	---	---	---	1.99	---	---	---	---	---	---	---	---
				Σεπτέμβριος 2025	---	---	---	---	2.00	---	---	---	---	---	---	---	---
(Μέγεθος Συμβολαίου: 100 Χρεόγραφα, Φυσική Παράδοση)																	
<b>FOURLIS ΣΥΜΜΕΤΟΧΩΝ (ΚΟ)</b>				Δεκέμβριος 2024	3.68	3.68	3.60	3.60	3.60	---	---	---	4.07	---	5	13	1,008
3.73	3.58	3.58	-3.63%	Μάρτιος 2025	---	---	---	---	3.74	---	---	---	---	---	---	---	---
				Ιούνιος 2025	---	---	---	---	3.76	---	---	---	---	---	---	---	---
				Σεπτέμβριος 2025	---	---	---	---	3.78	---	---	---	---	---	---	---	---

**Σημειώσεις Παραγώγων**

Τις τιμές εκκαθάρισης και τις τελικές ανοικτές θέσεις μπορείτε να τις ανακτήσετε στο ακόλουθο path <http://www.helex.gr/el/web/guest/statistics-end-of-day-derivatives>

Υποκείμενη Αγορά				Αγορά Παραγώγων													
Ανωτ Τιμή	Κατωτ Τιμή	Τιμή κλεισ.	Μεταβ.	Μήνας Παράδοσης	Άνοιγμα	Ανωτ Τιμή	Κατωτ Τιμή	Τελ Τιμή	Τιμή κλεισ.	Τελευταία ζήτηση	Τελευταία προσφορά	Τιμή Εκκαθάρισης*	Υψηλό ζωής	Χαμηλό ζωής	Πράξεις	Όγκος	Ανοικτές θέσεις
<b>HELLENIQ ENERGY (ΚΟ)</b>																	
6.8	6.7	6.765	-0.52%	(Μέγεθος Συμβολαίου: 100 Χρεόγραφα, Φυσική Παράδοση)													
				Δεκέμβριος 2024	6.79	6.79	6.74	6.74	6.74	---	---	---	7.35	---	7	29	5,030
				Μάρτιος 2025	---	---	---	---	6.85	---	---	---	---	---	---	---	---
				Ιούνιος 2025	---	---	---	---	6.88	---	---	---	---	---	---	---	---
				Σεπτέμβριος 2025	---	---	---	---	6.92	---	---	---	---	---	---	---	---
<b>INTRACOM HOLDINGS (ΚΟ)</b>																	
2.73	2.63	2.67	-2.20%	(Μέγεθος Συμβολαίου: 100 Χρεόγραφα, Φυσική Παράδοση)													
				Δεκέμβριος 2024	2.71	2.72	2.67	2.68	2.68	---	---	---	3.26	---	21	109	7,376
				Μάρτιος 2025	---	---	---	---	2.75	---	---	---	---	---	---	---	---
				Ιούνιος 2025	---	---	---	---	2.76	---	---	---	---	---	---	---	---
				Σεπτέμβριος 2025	---	---	---	---	2.78	---	---	---	---	---	---	---	---
<b>INTRAKAT (ΚΟ)</b>																	
4.805	4.72	4.8	-0.10%	(Μέγεθος Συμβολαίου: 100 Χρεόγραφα, Φυσική Παράδοση)													
				Δεκέμβριος 2024	---	---	---	---	4.74	---	---	---	5.07	---	---	---	1,891
				Μάρτιος 2025	---	---	---	---	4.84	---	---	---	---	---	---	---	---
				Ιούνιος 2025	---	---	---	---	4.86	---	---	---	---	---	---	---	---
				Σεπτέμβριος 2025	---	---	---	---	4.89	---	---	---	---	---	---	---	---
<b>JUMBO (ΚΟ)</b>																	
24.6	23.8	24.6	1.48%	(Μέγεθος Συμβολαίου: 100 Χρεόγραφα, Φυσική Παράδοση)													
				Δεκέμβριος 2024	23.82	24.35	23.82	24.35	24.35	---	---	---	26.60	---	4	7	163
				Μάρτιος 2025	---	---	---	---	24.41	---	---	---	---	---	---	---	---
				Ιούνιος 2025	---	---	---	---	24.53	---	---	---	---	---	---	---	---
				Σεπτέμβριος 2025	---	---	---	---	24.65	---	---	---	---	---	---	---	---
<b>LAMDA DEVELOPMENT(ΚΟ)</b>																	
7.34	7.16	7.22	-1.63%	(Μέγεθος Συμβολαίου: 100 Χρεόγραφα, Φυσική Παράδοση)													
				Δεκέμβριος 2024	7.26	7.29	7.18	7.22	7.22	---	---	---	7.80	---	26	95	6,055
				Μάρτιος 2025	---	---	---	---	7.39	---	---	---	---	---	---	---	---
				Ιούνιος 2025	---	---	---	---	7.43	---	---	---	---	---	---	---	---
				Σεπτέμβριος 2025	---	---	---	---	7.47	---	---	---	---	---	---	---	---
<b>METLEN ENERGY &amp; METALS (ΚΟ)</b>																	
32.66	32.14	32.32	-2.06%	(Μέγεθος Συμβολαίου: 100 Χρεόγραφα, Φυσική Παράδοση)													
				Δεκέμβριος 2024	32.70	32.88	32.22	32.67	32.67	---	---	---	36.66	---	70	176	5,323
				Μάρτιος 2025	---	---	---	---	33.23	---	---	---	---	---	---	---	---
				Ιούνιος 2025	---	---	---	---	33.40	---	---	---	---	---	---	---	---
				Σεπτέμβριος 2025	---	---	---	---	33.56	---	---	---	---	---	---	---	---
<b>MIG (ΚΟ)</b>																	
3.31	3.125	3.175	-0.78%	(Μέγεθος Συμβολαίου: 100 Χρεόγραφα, Φυσική Παράδοση)													
				Δεκέμβριος 2024	---	---	---	---	3.19	---	---	---	3.50	---	---	---	111
				Μάρτιος 2025	---	---	---	---	3.22	---	---	---	---	---	---	---	---
				Ιούνιος 2025	---	---	---	---	3.24	---	---	---	---	---	---	---	---
				Σεπτέμβριος 2025	---	---	---	---	3.25	---	---	---	---	---	---	---	---

**Σημειώσεις Παραγώγων**

Τις τιμές εκκαθάρισης και τις τελικές ανοικτές θέσεις μπορείτε να τις ανακτήσετε στο ακόλουθο path <http://www.helex.gr/el/web/guest/statistics-end-of-day-derivatives>



Υποκείμενη Αγορά				Αγορά Παραγώγων													
Ανωτ Τιμή	Κατωτ Τιμή	Τιμή κλεισ.	Μεταβ.	Μήνας Παράδοσης	Άνοιγμα	Ανωτ Τιμή	Κατωτ Τιμή	Τελ Τιμή	Τιμή κλεισ.	Τελευταία ζήτηση	Τελευταία προσφορά	Τιμή Εκκαθάρισης*	Υψηλό ζωής	Χαμηλό ζωής	Πράξεις	Όγκος	Ανοικτές θέσεις
(Μέγεθος Συμβολαίου: 100 Χρεόγραφα, Φυσική Παράδοση)																	
<b>QUEST ΣΥΜΜΕΤΟΧΩΝ (ΚΟ)</b>				Δεκέμβριος 2024	---	---	---	---	5.75	---	---	---	5.95	---	---	---	184
5.66	5.58	5.58	-1.93%	Μάρτιος 2025	---	---	---	---	5.73	---	---	---	---	---	---	---	---
				Ιούνιος 2025	---	---	---	---	5.76	---	---	---	---	---	---	---	---
				Σεπτέμβριος 2025	---	---	---	---	5.79	---	---	---	---	---	---	---	---
(Μέγεθος Συμβολαίου: 100 Χρεόγραφα, Φυσική Παράδοση)																	
<b>TITAN CEMENT (ΚΑ)</b>				Δεκέμβριος 2024	34.99	34.99	34.40	34.48	34.48	---	---	---	35.80	---	14	31	364
35.15	34.3	34.8	-0.71%	Μάρτιος 2025	---	---	---	---	35.30	---	---	---	---	---	---	---	---
				Ιούνιος 2025	---	---	---	---	35.47	---	---	---	---	---	---	---	---
				Σεπτέμβριος 2025	---	---	---	---	35.65	---	---	---	---	---	---	---	---
(Μέγεθος Συμβολαίου: 100 Χρεόγραφα, Φυσική Παράδοση)																	
<b>VOHALCO SA/NV (ΚΑ)</b>				Δεκέμβριος 2024	5.26	5.26	5.10	5.13	5.13	---	---	---	6.15	---	68	233	4,786
5.3	5.07	5.1	-4.13%	Μάρτιος 2025	5.21	5.21	5.21	5.21	5.21	---	---	---	5.52	---	1	3	80
				Ιούνιος 2025	---	---	---	---	5.38	---	---	---	---	---	---	---	---
				Σεπτέμβριος 2025	---	---	---	---	5.41	---	---	---	---	---	---	---	---
(Μέγεθος Συμβολαίου: 100 Χρεόγραφα, Φυσική Παράδοση)																	
<b>ΑΒΑΞ Α.Ε. (ΚΟ)</b>				Δεκέμβριος 2024	1.40	1.40	1.39	1.39	1.39	---	---	---	1.61	---	8	21	1,241
1.426	1.384	1.4	-1.41%	Μάρτιος 2025	---	---	---	---	1.43	---	---	---	---	---	---	---	---
				Ιούνιος 2025	---	---	---	---	1.44	---	---	---	---	---	---	---	---
				Σεπτέμβριος 2025	---	---	---	---	1.44	---	---	---	---	---	---	---	---
(Μέγεθος Συμβολαίου: 100 Χρεόγραφα, Φυσική Παράδοση)																	
<b>ΑΔΜΗΕ ΣΥΜΜΕΤΟΧΩΝ Α.Ε. (ΚΟ)</b>				Δεκέμβριος 2024	2.39	2.39	2.33	2.35	2.35	---	---	---	2.47	---	21	378	25,512
2.365	2.32	2.345	-1.68%	Μάρτιος 2025	---	---	---	---	2.40	---	---	---	---	---	---	---	---
				Ιούνιος 2025	---	---	---	---	2.41	---	---	---	---	---	---	---	---
				Σεπτέμβριος 2025	---	---	---	---	2.43	---	---	---	---	---	---	---	---
(Μέγεθος Συμβολαίου: 100 Χρεόγραφα, Φυσική Παράδοση)																	
<b>ΑΕΡΟΠΟΡΙΑ ΑΙΓΑΙΟΥ (ΚΟ)</b>				Δεκέμβριος 2024	9.61	9.61	9.48	9.55	9.55	---	---	---	12.12	---	28	112	3,386
9.6	9.43	9.53	-1.65%	Μάρτιος 2025	---	---	---	---	9.76	---	---	---	---	---	---	---	---
				Ιούνιος 2025	---	---	---	---	9.81	---	---	---	---	---	---	---	---
				Σεπτέμβριος 2025	---	---	---	---	9.86	---	---	---	---	---	---	---	---
(Μέγεθος Συμβολαίου: 101 Χρεόγραφα, Φυσική Παράδοση)																	
<b>ΓΕΚ ΤΕΡΝΑ (ΚΟ)</b>				Δεκέμβριος 2024	17.37	17.46	17.37	17.44	17.44	---	---	---	18.02	---	6	18	11,287
17.5	17.28	17.34	-0.91%	Μάρτιος 2025	---	---	---	---	17.62	---	---	---	---	---	---	---	---
				Ιούνιος 2025	---	---	---	---	17.71	---	---	---	---	---	---	---	---
				Σεπτέμβριος 2025	---	---	---	---	17.80	---	---	---	---	---	---	---	---

**Σημειώσεις Παραγώγων**

Τις τιμές εκκαθάρισης και τις τελικές ανοικτές θέσεις μπορείτε να τις ανακτήσετε στο ακόλουθο path <http://www.helex.gr/el/web/guest/statistics-end-of-day-derivatives>

Υποκείμενη Αγορά				Αγορά Παραγώγων										Ανοικτές θέσεις			
Ανωτ Τιμή	Κατωτ Τιμή	Τιμή κλεισ.	Μεταβ.	Μήνας Παράδοσης	Άνοιγμα	Ανωτ Τιμή	Κατωτ Τιμή	Τελ Τιμή	Τιμή κλεισ.	Τελευταία ζήτηση	Τελευταία προσφορά	Τιμή Εκκαθάρισης*	Υψηλό ζωής	Χαμηλό ζωής	Πράξεις	Όγκος	Ανοικτές θέσεις
(Μέγεθος Συμβολαίου: 100 Χρεόγραφα, Φυσική Παράδοση)																	
<b>ΔΕΗ (ΚΟ)</b>				Δεκέμβριος 2024	11.97	12.10	11.80	12.08	12.08	---	---	---	12.52	---	144	787	19,883
12.09	11.72	12.07	0.17%	Μάρτιος 2025	---	---	---	---	12.13	---	---	---	---	---	---	---	---
				Ιούνιος 2025	---	---	---	---	12.20	---	---	---	---	---	---	---	---
				Σεπτέμβριος 2025	---	---	---	---	12.26	---	---	---	---	---	---	---	---
(Μέγεθος Συμβολαίου: 100 Χρεόγραφα, Φυσική Παράδοση)																	
<b>ΔΙΕΘΝΗΣ ΑΕΡΟΛΙΜΕΝΑΣ ΑΘΗΝΩΝ(ΚΟ)</b>				Δεκέμβριος 2024	7.87	7.87	7.82	7.82	7.82	---	---	---	8.00	---	8	45	475
7.9	7.8	7.86	-0.53%	Μάρτιος 2025	---	---	---	---	7.96	---	---	---	---	---	---	---	---
				Ιούνιος 2025	---	---	---	---	8.00	---	---	---	---	---	---	---	---
				Σεπτέμβριος 2025	---	---	---	---	8.04	---	---	---	---	---	---	---	---
(Μέγεθος Συμβολαίου: 100 Χρεόγραφα, Φυσική Παράδοση)																	
<b>ΕΘΝΙΚΗ ΤΡΑΠΕΖΑ (ΚΟ)</b>				Δεκέμβριος 2024	7.11	7.12	6.85	6.91	6.91	---	---	---	8.20	---	414	3,172	25,307
7.104	6.872	6.888	-3.01%	Μάρτιος 2025	7.03	7.08	7.01	7.01	7.01	---	---	7.48	---	5	21	19	
				Ιούνιος 2025	---	---	---	---	7.19	---	---	---	---	---	---	---	---
				Σεπτέμβριος 2025	---	---	---	---	7.22	---	---	---	---	---	---	---	---
(Μέγεθος Συμβολαίου: 100 Χρεόγραφα, Φυσική Παράδοση)																	
<b>ΕΒΑΛΧΑΛΚΟΡ (ΚΟ)</b>				Δεκέμβριος 2024	1.72	1.73	1.71	1.71	1.71	---	---	---	1.99	---	16	93	3,976
1.738	1.69	1.7	-2.30%	Μάρτιος 2025	---	---	---	---	1.75	---	---	---	---	---	---	---	---
				Ιούνιος 2025	---	---	---	---	1.76	---	---	---	---	---	---	---	---
				Σεπτέμβριος 2025	---	---	---	---	1.77	---	---	---	---	---	---	---	---
(Μέγεθος Συμβολαίου: 100 Χρεόγραφα, Φυσική Παράδοση)																	
<b>ΕΛΛΑΚΤΩΡ (ΚΟ)</b>				Δεκέμβριος 2024	1.76	1.76	1.69	1.71	1.71	---	---	---	2.06	---	24	140	4,043
1.724	1.668	1.676	-1.64%	Μάρτιος 2025	---	---	---	---	1.72	---	---	---	---	---	---	---	---
				Ιούνιος 2025	---	---	---	---	1.72	---	---	---	---	---	---	---	---
				Σεπτέμβριος 2025	---	---	---	---	1.73	---	---	---	---	---	---	---	---
(Μέγεθος Συμβολαίου: 100 Χρεόγραφα, Φυσική Παράδοση)																	
<b>ΕΛΛΗΝ. ΧΡΗΜΑΤΙΣΤΗΡΙΑ-Χ.Α. (ΚΟ)</b>				Δεκέμβριος 2024	4.31	4.31	4.25	4.27	4.27	---	---	---	4.74	---	18	128	3,924
4.305	4.24	4.25	-1.85%	Μάρτιος 2025	---	---	---	---	4.36	---	---	---	---	---	---	---	---
				Ιούνιος 2025	---	---	---	---	4.38	---	---	---	---	---	---	---	---
				Σεπτέμβριος 2025	---	---	---	---	4.40	---	---	---	---	---	---	---	---
(Μέγεθος Συμβολαίου: 100 Χρεόγραφα, Φυσική Παράδοση)																	
<b>ΕΥΔΑΠ (ΚΟ)</b>				Δεκέμβριος 2024	5.75	5.75	5.75	5.75	5.75	---	---	---	5.85	---	1	5	4,026
5.79	5.73	5.78	1.40%	Μάρτιος 2025	---	---	---	---	5.74	---	---	---	---	---	---	---	---
				Ιούνιος 2025	---	---	---	---	5.77	---	---	---	---	---	---	---	---
				Σεπτέμβριος 2025	---	---	---	---	5.80	---	---	---	---	---	---	---	---

**Σημειώσεις Παραγώγων**

Τις τιμές εκκαθάρισης και τις τελικές ανοικτές θέσεις μπορείτε να τις ανακτήσετε στο ακόλουθο path <http://www.helex.gr/el/web/guest/statistics-end-of-day-derivatives>

Υποκείμενη Αγορά				Αγορά Παραγώγων													
Ανωτ Τιμή	Κατωτ Τιμή	Τιμή κλεισ.	Μεταβ.	Μήνας Παράδοσης	Άνοιγμα	Ανωτ Τιμή	Κατωτ Τιμή	Τελ Τιμή	Τιμή κλεισ.	Τελευταία ζήτηση	Τελευταία προσφορά	Τιμή Εκκαθάρισης*	Υψηλό ζωής	Χαμηλό ζωής	Πράξεις	Όγκος	Ανοικτές θέσεις
(Μέγεθος Συμβολαίου: 100 Χρεόγραφα, Φυσική Παράδοση)																	
<b>ΜΟΤΟΡ ΟΪΛ (ΚΟ)</b>				Δεκέμβριος 2024	19.75	19.75	19.56	19.62	19.62	---	---	---	22.59	---	14	28	7,362
19.8	19.47	19.5	-0.41%	Μάρτιος 2025	---	---	---	---	20.33	---	---	---	20.60	---	---	---	19
				Ιούνιος 2025	---	---	---	---	19.82	---	---	---	---	---	---	---	---
				Σεπτέμβριος 2025	---	---	---	---	19.92	---	---	---	---	---	---	---	---
(Μέγεθος Συμβολαίου: 100 Χρεόγραφα, Φυσική Παράδοση)																	
<b>ΟΛΠ (ΚΟ)</b>				Δεκέμβριος 2024	29.60	29.60	29.26	29.26	29.26	---	---	---	30.25	---	2	2	128
29.85	28.9	28.95	-2.53%	Μάρτιος 2025	---	---	---	---	29.91	---	---	---	---	---	---	---	---
				Ιούνιος 2025	---	---	---	---	30.06	---	---	---	---	---	---	---	---
				Σεπτέμβριος 2025	---	---	---	---	30.21	---	---	---	---	---	---	---	---
(Μέγεθος Συμβολαίου: 100 Χρεόγραφα, Φυσική Παράδοση)																	
<b>ΟΠΑΠ (ΚΟ)</b>				Δεκέμβριος 2024	15.07	15.07	14.91	14.99	14.99	---	---	---	16.38	---	24	142	895
15.14	14.91	14.98	-1.06%	Μάρτιος 2025	---	---	---	---	15.25	---	---	---	---	---	---	---	---
				Ιούνιος 2025	---	---	---	---	15.32	---	---	---	---	---	---	---	---
				Σεπτέμβριος 2025	---	---	---	---	15.40	---	---	---	---	---	---	---	---
(Μέγεθος Συμβολαίου: 100 Χρεόγραφα, Φυσική Παράδοση)																	
<b>ΟΤΕ (ΚΟ)</b>				Δεκέμβριος 2024	14.96	14.99	14.71	14.98	14.98	---	---	---	16.20	---	30	82	2,789
14.99	14.65	14.99	0.67%	Μάρτιος 2025	---	---	---	---	14.99	---	---	---	---	---	---	---	---
				Ιούνιος 2025	---	---	---	---	15.07	---	---	---	---	---	---	---	---
				Σεπτέμβριος 2025	---	---	---	---	15.14	---	---	---	---	---	---	---	---
(Μέγεθος Συμβολαίου: 100 Χρεόγραφα, Φυσική Παράδοση)																	
<b>ΠΕΙΡΑΙΩΣ FINANCIAL HOLD (ΚΟ)</b>				Δεκέμβριος 2024	3.65	3.66	3.58	3.61	3.61	---	---	---	4.08	---	380	7,491	95,377
3.664	3.57	3.597	-2.36%	Μάρτιος 2025	---	---	---	---	3.77	---	---	---	3.92	---	---	---	180
				Ιούνιος 2025	---	---	---	---	3.73	---	---	---	---	---	---	---	---
				Σεπτέμβριος 2025	---	---	---	---	3.75	---	---	---	---	---	---	---	---
(Μέγεθος Συμβολαίου: 100 Χρεόγραφα, Φυσική Παράδοση)																	
<b>ΤΕΡΝΑ ΕΝΕΡΓΕΙΑΚΗ (ΚΟ)</b>				Δεκέμβριος 2024	19.77	19.77	19.77	19.77	19.77	---	---	---	19.96	---	2	7	16,630
19.79	19.75	19.76	-0.05%	Μάρτιος 2025	---	---	---	---	19.91	---	---	---	---	---	---	---	---
				Ιούνιος 2025	---	---	---	---	20.01	---	---	---	---	---	---	---	---
				Σεπτέμβριος 2025	---	---	---	---	20.11	---	---	---	---	---	---	---	---
(Μέγεθος Συμβολαίου: 100 Χρεόγραφα, Φυσική Παράδοση)																	
<b>ΤΡΑΠΕΖΑ ΟΡΤΙΜΑ BANK (ΚΟ)</b>				Δεκέμβριος 2024	12.53	12.53	12.53	12.53	12.53	---	---	---	12.99	---	1	2	91
12.8	12.7	12.76	-0.62%	Μάρτιος 2025	---	---	---	---	12.93	---	---	---	---	---	---	---	---
				Ιούνιος 2025	---	---	---	---	12.99	---	---	---	---	---	---	---	---
				Σεπτέμβριος 2025	---	---	---	---	13.06	---	---	---	---	---	---	---	---

**Σημειώσεις Παραγώγων**

Τις τιμές εκκαθάρισης και τις τελικές ανοικτές θέσεις μπορείτε να τις ανακτήσετε στο ακόλουθο path <http://www.helex.gr/el/web/guest/statistics-end-of-day-derivatives>

FTSE/X.A. Large Cap

(Μονάδα Διαπραγμάτευσης: 1 Μονάδα Δείκτη x 2€ - Τρόπος Εξάσκησης: Ευρωπαϊκός, Χρηματικός Διακανονισμός)

Τιμή Εξάσκησης	Δικαιώματα Αγοράς														Δικαιώματα Πώλησης																		
	Δεκέμβριος 2024							Ιανουάριος 2025							Λοιποί Μήνες		Δεκέμβριος 2024							Ιανουάριος 2025							Λοιποί Μήνες		Τιμή Εξάσκησης
	Άνοιγμα	Ανιψ. Τιμή	Κατωτ. Τιμή	Τελ. Τιμή	Τιμή κλεισ.	Όγκος	Ανοικτές θέσεις	Άνοιγμα	Ανιψ. Τιμή	Κατωτ. Τιμή	Τελ. Τιμή	Τιμή κλεισ.	Όγκος	Ανοικτές θέσεις	Όγκος	Ανοικτές θέσεις	Άνοιγμα	Ανιψ. Τιμή	Κατωτ. Τιμή	Τελ. Τιμή	Τιμή κλεισ.	Όγκος	Ανοικτές θέσεις	Άνοιγμα	Ανιψ. Τιμή	Κατωτ. Τιμή	Τελ. Τιμή	Τιμή κλεισ.	Όγκος	Ανοικτές θέσεις	Όγκος	Ανοικτές θέσεις	
2,850	0.00	0.00	0.00	-	551.00	-	-	-	-	-	-	-	-	-	-	-	0.00	0.00	0.00	-	0.12	-	-	-	-	-	-	-	-	-	-	-	
2,900	0.00	0.00	0.00	-	502.00	-	-	-	-	-	-	-	-	-	-	-	0.00	0.00	0.00	-	0.30	-	-	-	-	-	-	-	-	-	-	-	2,900
2,950	0.00	0.00	0.00	-	452.00	-	-	-	-	-	-	-	-	-	-	-	0.00	0.00	0.00	-	0.70	-	-	-	-	-	-	-	-	-	-	-	2,950
3,000	0.00	0.00	0.00	-	403.00	-	-	-	-	-	-	-	-	-	-	-	0.00	0.00	0.00	-	1.50	-	-	-	-	-	-	-	-	-	-	-	3,000
3,050	0.00	0.00	0.00	-	355.00	-	-	-	-	-	-	-	-	-	-	-	0.00	0.00	0.00	-	3.10	-	-	-	-	-	-	-	-	-	-	-	3,050
3,100	0.00	0.00	0.00	-	307.00	-	-	0.00	0.00	0.00	-	317.00	-	-	-	-	0.00	0.00	0.00	-	5.80	-	-	0.00	0.00	0.00	-	17.75	-	-	-	-	3,100
3,150	0.00	0.00	0.00	-	262.00	-	-	0.00	0.00	0.00	-	275.00	-	-	-	-	0.00	0.00	0.00	-	10.25	-	-	0.00	0.00	0.00	-	25.75	-	-	-	-	3,150
3,200	0.00	0.00	0.00	-	219.00	-	-	0.00	0.00	0.00	-	236.00	-	-	-	-	0.00	0.00	0.00	-	17.25	-	10	0.00	0.00	0.00	-	36.50	-	-	-	-	3,200
3,250	0.00	0.00	0.00	-	179.00	-	-	0.00	0.00	0.00	-	200.00	-	-	-	-	0.00	0.00	0.00	-	27.25	-	10	0.00	0.00	0.00	-	50.00	-	-	-	-	3,250
3,300	115.00	115.00	115.00	115.00	115.00	1	48	0.00	0.00	0.00	-	167.00	-	-	-	54.00	115.00	54.00	58.00	58.00	9	10	0.00	0.00	0.00	-	67.00	-	-	-	-	-	3,300
3,350	0.00	0.00	0.00	-	112.00	-	41	0.00	0.00	0.00	-	138.00	-	-	-	0.00	0.00	0.00	-	59.50	-	40	0.00	0.00	0.00	-	87.50	-	-	-	-	-	3,350
3,400	0.00	0.00	0.00	-	85.00	-	29	0.00	0.00	0.00	-	112.00	-	-	-	107.00	0.00	107.00	111.00	111.00	22	46	0.00	0.00	0.00	-	111.00	-	-	-	-	-	3,400
3,450	40.00	40.00	40.00	40.00	40.00	1	111	0.00	0.00	0.00	-	89.50	-	-	-	147.00	40.00	147.00	147.00	147.00	20	80	0.00	0.00	0.00	-	139.00	-	-	-	-	-	3,450
3,500	0.00	0.00	0.00	-	45.00	-	25	0.00	0.00	0.00	-	70.50	-	-	-	0.00	0.00	0.00	-	142.00	-	80	0.00	0.00	0.00	-	170.00	-	-	-	-	-	3,500
3,550	0.00	0.00	0.00	-	31.25	-	10	0.00	0.00	0.00	-	54.50	-	-	-	0.00	0.00	0.00	-	179.00	-	22	0.00	0.00	0.00	-	204.00	-	-	-	-	-	3,550
3,600	0.00	0.00	0.00	-	21.25	-	25	0.00	0.00	0.00	-	41.75	-	-	-	0.00	0.00	0.00	-	219.00	-	-	0.00	0.00	0.00	-	241.00	-	-	-	-	-	3,600
3,650	0.00	0.00	0.00	-	13.75	-	-	0.00	0.00	0.00	-	31.50	-	-	-	0.00	0.00	0.00	-	261.00	-	-	0.00	0.00	0.00	-	280.00	-	-	-	-	-	3,650
3,700	0.00	0.00	0.00	-	8.80	-	-	0.00	0.00	0.00	-	23.25	-	-	-	0.00	0.00	0.00	-	306.00	-	-	0.00	0.00	0.00	-	322.00	-	-	-	-	-	3,700
3,750	0.00	0.00	0.00	-	5.40	-	-	0.00	0.00	0.00	-	17.00	-	-	-	0.00	0.00	0.00	-	353.00	-	-	0.00	0.00	0.00	-	365.00	-	-	-	-	-	3,750
3,800	0.00	0.00	0.00	-	3.30	-	-	-	-	-	-	-	-	-	-	0.00	0.00	0.00	-	400.00	-	-	-	-	-	-	-	-	-	-	-	-	3,800
3,850	0.00	0.00	0.00	-	1.90	-	-	-	-	-	-	-	-	-	-	0.00	0.00	0.00	-	449.00	-	-	-	-	-	-	-	-	-	-	-	-	3,850
3,900	0.00	0.00	0.00	-	1.10	-	-	-	-	-	-	-	-	-	-	0.00	0.00	0.00	-	498.00	-	-	-	-	-	-	-	-	-	-	-	-	3,900
<b>Σύνολο:</b>						2	289							0	0	0	0				51	298					0	0	0	0			
<b>Αριθμός Πράξεων:</b>						2								0	0						6						0				0		



ΔΕΗ (ΚΟ)

(Μέγεθος Συμβολαίου: 100 Χρέδγραφα, Τρόπος Εξάσκησης: Αμερικάνικος, Φυσική Παράδοση)

Τιμή Εξάσκησης	Δικαιώματα Αγοράς														Δικαιώματα Πώλησης																
	Δεκέμβριος 2024						Ιανουάριος 2025						Λοιποί Μήνες		Δεκέμβριος 2024						Ιανουάριος 2025						Λοιποί Μήνες		Τιμή Εξάσκησης		
	Άνοιγμα	Ανιτ Τιμή	Καπιτ Τιμή	Τελ Τιμή	Τιμή κλεισ.	Όγκος	Άνοιγές θέσεις	Άνοιγμα	Ανιτ Τιμή	Καπιτ Τιμή	Τελ Τιμή	Τιμή κλεισ.	Όγκος	Άνοιγές θέσεις	Όγκος	Άνοιγές θέσεις	Άνοιγμα	Ανιτ Τιμή	Καπιτ Τιμή	Τελ Τιμή	Τιμή κλεισ.	Όγκος	Άνοιγές θέσεις	Όγκος	Άνοιγές θέσεις						
8.000	0.000	0.000	0.000	4.07	-	-											0.000	0.000	0.000	0.001	-	-									0.080
8.400	0.000	0.000	0.000	3.67	-	-											0.000	0.000	0.000	0.001	-	-								0.084	
8.800	0.000	0.000	0.000	3.27	-	-	0.000	0.000	0.000		0.001	-	-				0.000	0.000	0.000	0.001	-	-	0.000	0.000	0.000	0.001	-	-		0.088	
9.200	0.000	0.000	0.000	2.87	-	-	0.000	0.000	0.000		0.001	-	-				0.000	0.000	0.000	0.001	-	-	0.000	0.000	0.000	0.001	-	-		0.092	
9.600	0.000	0.000	0.000	2.47	-	-	0.000	0.000	0.000		0.001	-	-				0.000	0.000	0.000	0.002	-	-	0.000	0.000	0.000	0.001	-	-		0.096	
10.000	0.000	0.000	0.000	2.08	-	-	0.000	0.000	0.000		0.001	-	-				0.000	0.000	0.000	0.007	-	-	0.000	0.000	0.000	0.001	-	-		0.100	
11.000	0.000	0.000	0.000	1.16	-	-	0.000	0.000	0.000		0.001	-	-				0.000	0.000	0.000	0.084	-	-	0.234	0.234	0.234	0.234	0.234	3	0		0.110
12.000	0.000	0.000	0.000	0.474	-	-	0.000	0.000	0.000		0.001	-	-				0.000	0.000	0.000	0.402	-	1	0.000	0.000	0.000	0.001	-	-		0.120	
13.000	0.000	0.000	0.000	0.132	-	4	0.000	0.000	0.000		0.001	-	-				0.000	0.000	0.000	1.06	-	-	0.000	0.000	0.000	0.001	-	-		0.130	
14.000	0.000	0.000	0.000	0.025	-	-	0.000	0.000	0.000		0.001	-	-				0.000	0.000	0.000	1.96	-	-	0.000	0.000	0.000	0.001	-	-		0.140	
15.000	0.000	0.000	0.000	0.003	-	-	0.000	0.000	0.000		0.001	-	-				0.000	0.000	0.000	2.95	-	-	0.000	0.000	0.000	0.001	-	-		0.150	
16.000	0.000	0.000	0.000	0.001	-	-	0.000	0.000	0.000		0.001	-	-				0.000	0.000	0.000	3.95	-	-	0.000	0.000	0.000	0.001	-	-		0.160	
17.000	0.000	0.000	0.000	0.001	-	-	0.000	0.000	0.000		0.001	-	-				0.000	0.000	0.000	4.95	-	-	0.000	0.000	0.000	0.001	-	-		0.170	
18.000	0.000	0.000	0.000	0.001	-	-											0.000	0.000	0.000	5.95	-	-								0.180	
<b>Σύνολα:</b>					0	4						0	0	0	0						0	1				3	0	0	0		
<b>Αριθμός Πράξεων:</b>					0							0	0	0							0.00					1	0				



ΟΠΑΠ (ΚΟ)

(Μέγεθος Συμβολαίου: 100 Χρέδγραφα, Τρόπος Εξάσκησης: Αμερικάνικος, Φυσική Παράδοση)

Τιμή Εξάσκησης	Δικαιώματα Αγοράς													Δικαιώματα Πώλησης																	
	Δεκέμβριος 2024						Ιανουάριος 2025						Λοιποί Μήνες		Δεκέμβριος 2024						Ιανουάριος 2025						Λοιποί Μήνες		Τιμή Εξάσκησης		
	Άνοιγμα	Ανιγ. Τιμή	Καπιτ. Τιμή	Τελ. Τιμή	Τιμή κλεισ.	Όγκος	Άνοιγ. θέσεις	Άνοιγμα	Ανιγ. Τιμή	Καπιτ. Τιμή	Τελ. Τιμή	Τιμή κλεισ.	Όγκος	Άνοιγ. θέσεις	Όγκος	Άνοιγ. θέσεις	Άνοιγμα	Ανιγ. Τιμή	Καπιτ. Τιμή	Τελ. Τιμή	Τιμή κλεισ.	Όγκος	Άνοιγ. θέσεις	Όγκος	Άνοιγ. θέσεις						
9.600	0.000	0.000	0.000	5.56	-	-											0.000	0.000	0.000	0.001	-	-									
10.000	0.000	0.000	0.000	5.16	-	-	0.000	0.000	0.000	0.001	-	-					0.000	0.000	0.000	0.001	-	-									0.100
11.000	0.000	0.000	0.000	4.16	-	-	0.000	0.000	0.000	0.001	-	-					0.000	0.000	0.000	0.001	-	-									0.110
12.000	0.000	0.000	0.000	3.16	-	-	0.000	0.000	0.000	0.001	-	-					0.000	0.000	0.000	0.001	-	-									0.120
13.000	0.000	0.000	0.000	2.17	-	-	0.000	0.000	0.000	0.001	-	-					0.000	0.000	0.000	0.004	-	-									0.130
14.000	0.000	0.000	0.000	1.22	-	-	0.000	0.000	0.000	0.001	-	-					0.000	0.000	0.000	0.057	-	-									0.140
15.000	0.000	0.000	0.000	0.501	-	-	0.000	0.000	0.000	0.001	-	-					0.000	0.000	0.000	0.334	-	-	0.416	0.416	0.406	0.406	0.406	40	0		0.150
16.000	0.000	0.000	0.000	0.131	-	40	0.218	0.218	0.218	0.218	0.218	10	-				0.000	0.000	0.000	0.966	-	-									0.160
17.000	0.000	0.000	0.000	0.020	-	-	0.000	0.000	0.000	0.001	-	-					0.000	0.000	0.000	1.87	-	-									0.170
18.000	0.000	0.000	0.000	0.002	-	-	0.000	0.000	0.000	0.001	-	-					0.000	0.000	0.000	2.86	-	-									0.180
19.000	0.000	0.000	0.000	0.001	-	-	0.000	0.000	0.000	0.001	-	-					0.000	0.000	0.000	3.86	-	-									0.190
20.000	0.000	0.000	0.000	0.001	-	-	0.000	0.000	0.000	0.001	-	-					0.000	0.000	0.000	4.86	-	-									0.200
22.000	0.000	0.000	0.000	0.001	-	-	0.000	0.000	0.000	0.001	-	-					0.000	0.000	0.000	6.86	-	-									0.220
24.000	0.000	0.000	0.000	0.001	-	-											0.000	0.000	0.000	8.86	-	-									0.240
<b>Σύνολο:</b>					0	40																									
<b>Αριθμός Πράξεων:</b>																															



ΟΤΕ (ΚΟ)

(Μέγεθος Συμβολαίου: 100 Χρέδγραφα, Τρόπος Εξάσκησης: Αμερικάνικος, Φυσική Παράδοση)

Τιμή Εξάσκησης	Δικαιώματα Αγοράς														Δικαιώματα Πώλησης														
	Δεκέμβριος 2024						Ιανουάριος 2025						Λοιποί Μήνες		Δεκέμβριος 2024						Ιανουάριος 2025						Λοιποί Μήνες		Τιμή Εξάσκησης
	Άνοιγμα	Ανιτ Τιμή	Καπιτ Τιμή	Τελ Τιμή	Τιμή κλεισ.	Όγκος	Άνοιγμα	Ανιτ Τιμή	Καπιτ Τιμή	Τελ Τιμή	Τιμή κλεισ.	Όγκος	Άνοιγές θέσεις	Όγκος	Άνοιγές θέσεις	Άνοιγμα	Ανιτ Τιμή	Καπιτ Τιμή	Τελ Τιμή	Τιμή κλεισ.	Όγκος	Άνοιγές θέσεις	Όγκος	Άνοιγές θέσεις	Όγκος	Άνοιγές θέσεις			
9.200	0.000	0.000	0.000	5.71	-	-										0.000	0.000	0.000	0.001	-	-								
9.600	0.000	0.000	0.000	5.31	-	-										0.000	0.000	0.000	0.001	-	-								0.096
10.000	0.000	0.000	0.000	4.91	-	-	0.000	0.000	0.000	0.001	-	-				0.000	0.000	0.000	0.001	-	-	0.000	0.000	0.000	0.001	-	-		0.100
11.000	0.000	0.000	0.000	3.91	-	-	0.000	0.000	0.000	0.001	-	-				0.000	0.000	0.000	0.001	-	-	0.000	0.000	0.000	0.001	-	-		0.110
12.000	0.000	0.000	0.000	2.91	-	-	0.000	0.000	0.000	0.001	-	-				0.000	0.000	0.000	0.001	-	-	0.000	0.000	0.000	0.001	-	-		0.120
13.000	0.000	0.000	0.000	1.93	-	-	0.000	0.000	0.000	0.001	-	-				0.000	0.000	0.000	0.010	-	-	0.000	0.000	0.000	0.001	-	-		0.130
14.000	0.000	0.000	0.000	1.02	-	-	0.000	0.000	0.000	0.001	-	-				0.000	0.000	0.000	0.103	-	-	0.000	0.000	0.000	0.001	-	-		0.140
15.000	0.000	0.000	0.000	0.386	-	-	0.000	0.000	0.000	0.001	-	-				0.000	0.000	0.000	0.469	-	-	0.000	0.000	0.000	0.001	-	-		0.150
16.000	0.000	0.000	0.000	0.095	-	-	0.000	0.000	0.000	0.001	-	-				0.000	0.000	0.000	1.18	-	-	0.000	0.000	0.000	0.001	-	-		0.160
17.000	0.000	0.000	0.000	0.015	-	-	0.000	0.000	0.000	0.001	-	-				0.000	0.000	0.000	2.11	-	-	0.000	0.000	0.000	0.001	-	-		0.170
18.000	0.000	0.000	0.000	0.001	-	-	0.000	0.000	0.000	0.001	-	-				0.000	0.000	0.000	3.11	-	-	0.000	0.000	0.000	0.001	-	-		0.180
19.000	0.000	0.000	0.000	0.001	-	-	0.000	0.000	0.000	0.001	-	-				0.000	0.000	0.000	4.11	-	-	0.000	0.000	0.000	0.001	-	-		0.190
20.000	0.000	0.000	0.000	0.001	-	-	0.000	0.000	0.000	0.001	-	-				0.000	0.000	0.000	5.11	-	-	0.000	0.000	0.000	0.001	-	-		0.200
22.000	0.000	0.000	0.000	0.001	-	-	0.000	0.000	0.000	0.001	-	-				0.000	0.000	0.000	7.11	-	-	0.000	0.000	0.000	0.001	-	-		0.220
<b>Σύνολο:</b>					0	0					0	0	0	0						0	0				0	0	0	0	
<b>Αριθμός Πράξεων:</b>					0						0		0							0.00					0		0		

ΠΕΙΡΑΙΩΣ FINANCIAL HOLD (ΚΟ)

(Μέγεθος Συμβολαίου: 100 Χρέδγραφα, Τρόπος Εξάσκησης: Αμερικάνικος, Φυσική Παράδοση)

Δικαιώματα Αγοράς														Δικαιώματα Πώλησης																	
Τιμή Εξάσκησης	Δεκέμβριος 2024						Ιανουάριος 2025						Λοιποί Μήνες		Δεκέμβριος 2024						Ιανουάριος 2025						Λοιποί Μήνες		Τιμή Εξάσκησης		
	Άνοιγμα	Ανιγτ Τιμή	Καπιτ Τιμή	Τελ Τιμή	Τιμή κλεισ.	Όγκος	Άνοιγμα	Ανιγτ Τιμή	Καπιτ Τιμή	Τελ Τιμή	Τιμή κλεισ.	Όγκος	Άνοιγτς θέσεις	Όγκος	Άνοιγτς θέσεις	Άνοιγμα	Ανιγτ Τιμή	Καπιτ Τιμή	Τελ Τιμή	Τιμή κλεισ.	Όγκος	Άνοιγτς θέσεις	Όγκος	Άνοιγτς θέσεις	Όγκος	Άνοιγτς θέσεις					
2.200	0.000	0.000	0.000		1.48	-	-					-	-			0.000	0.000	0.000		0.001	-	-							0.022		
2.400	0.000	0.000	0.000		1.28	-	-	0.000	0.000	0.000		0.001	-	-		0.000	0.000	0.000		0.001	-	-		0.000	0.000	0.000		0.001	-	-	0.024
2.600	0.000	0.000	0.000		1.09	-	-	0.000	0.000	0.000		0.001	-	-		0.000	0.000	0.000		0.001	-	-		0.000	0.000	0.000		0.001	-	-	0.026
2.800	0.000	0.000	0.000		0.886	-	-	0.000	0.000	0.000		0.001	-	-		0.000	0.000	0.000		0.001	-	-		0.000	0.000	0.000		0.001	-	-	0.028
3.000	0.000	0.000	0.000		0.688	-	-	0.000	0.000	0.000		0.001	-	-		0.000	0.000	0.000		0.002	-	-		0.000	0.000	0.000		0.001	-	-	0.030
3.200	0.000	0.000	0.000		0.498	-	-	0.000	0.000	0.000		0.001	-	-		0.000	0.000	0.000		0.011	-	-		0.000	0.000	0.000		0.001	-	-	0.032
3.400	0.000	0.000	0.000		0.327	-	-	0.000	0.000	0.000		0.001	-	-		0.000	0.000	0.000		0.041	-	-		0.000	0.000	0.000		0.001	-	-	0.034
3.600	0.000	0.000	0.000		0.192	-	-	0.000	0.000	0.000		0.001	-	-		0.000	0.000	0.000		0.105	-	-		0.000	0.000	0.000		0.001	-	-	0.036
3.800	0.000	0.000	0.000		0.098	-	-	0.000	0.000	0.000		0.001	-	-		0.000	0.000	0.000		0.212	-	-		0.000	0.000	0.000		0.001	-	-	0.038
4.000	0.000	0.000	0.000		0.043	-	-	0.000	0.000	0.000		0.001	-	-		0.000	0.000	0.000		0.357	-	-		0.000	0.000	0.000		0.001	-	-	0.040
4.400	0.000	0.000	0.000		0.006	-	-	0.000	0.000	0.000		0.001	-	-		0.000	0.000	0.000		0.722	-	-		0.000	0.000	0.000		0.001	-	-	0.044
4.800	0.000	0.000	0.000		0.001	-	-	0.000	0.000	0.000		0.001	-	-		0.000	0.000	0.000		1.12	-	-		0.000	0.000	0.000		0.001	-	-	0.048
5.200	0.000	0.000	0.000		0.001	-	-	0.000	0.000	0.000		0.001	-	-		0.000	0.000	0.000		1.52	-	-		0.000	0.000	0.000		0.001	-	-	0.052
5.600	0.000	0.000	0.000		0.001	-	-	0.000	0.000	0.000		0.001	-	-		0.000	0.000	0.000		1.92	-	-		0.000	0.000	0.000		0.001	-	-	0.056
6.000	0.000	0.000	0.000		0.001	-	-	0.000	0.000	0.000		0.001	-	-		0.000	0.000	0.000		2.32	-	-		0.000	0.000	0.000		0.001	-	-	0.060
6.400	0.000	0.000	0.000		0.001	-	-					-	-			0.000	0.000	0.000		2.72	-	-						-	-	0.064	
<b>Σύνολο:</b>						0	0					0	0	0	0								0	0				0	0		
<b>Αριθμός Πράξεων:</b>						0						0		0							0.00			0				0			

Προϊόν Δανεισμού	Υποκείμενος Τίτλος	Πολυμερείς Συναλλαγές[1]					Διμερείς Συναλλαγές[2]		Δανεισμός Τίτλων μέσω ΟΤC[3]
		Ανοιχτές θέσεις[5]	Προσφερόμενη ποσότητα	Μ.Σ.Τ[4]	Όγκος συναλλαγών	Μ.Σ.Τ[4]	Όγκος συναλλαγών	Μ.Σ.Τ[4]	Όγκος συναλλαγών
AETFBOR	ALPHA ETF FTSE Athex Large Cap	---	---	---	---	---	---	---	---
ALPHABOR	ALPHA ΥΠΗΡΕΣΙΩΝ ΣΥΜΜ (ΚΟ)	150,000	---	---	---	---	---	---	61,543,918
ACAGBOR	AUSTRIACARD (ΚΑ)	---	---	---	---	---	---	---	1,000
OTOELBOR	AUTOHELLAS (ΚΟ)	3,453	---	---	2,900	4.98%	---	---	39,740
BOCHGRBOR	BANK OF CYPRUS (ΚΟ)	---	---	---	---	---	---	---	318,616
CENERBOR	CENERGY HOLDINGS (ΚΑ)	---	---	---	---	---	---	---	397,718
EEEBOR	COCA-COLA HBC AG (ΚΟ)	13,935	---	---	8,700	5.03%	4,500	1.50%	88,956
DIMANDBOR	DIMAND (ΚΟ)	---	---	---	---	---	---	---	57,498
EUROBBOR	EUROBANK HOLDINGS (ΚΟ)	160,000	---	---	348,000	5.41%	---	---	63,089,333
FOYRKBOR	FOURLIS ΣΥΜΜΕΤΟΧΩΝ (ΚΟ)	---	---	---	---	---	---	---	16,680
ELPEBOR	HELLENIQ ENERGY (ΚΟ)	---	---	---	---	---	---	---	1,555,639
INTEKBOR	IDEAL HOLDINGS (ΚΟ)	---	---	---	---	---	---	---	11,600
INTRKBOR	INTRACOM HOLDINGS (ΚΟ)	---	---	---	---	---	---	---	47,000
INKATBOR	INTRAKAT (ΚΟ)	---	---	---	---	---	---	---	875,909
BELABOR	JUMBO (ΚΟ)	9,590	---	---	11,400	4.44%	4,000	1.50%	202,915
LAMDABOR	LAMDA DEVELOPMENT(ΚΟ)	---	---	---	---	---	---	---	228,677
LAVIBOR	LAVIPHARM (ΚΟ)	---	---	---	---	---	---	---	---
MYTILBOR	METLEN ENERGY & METALS (ΚΟ)	---	---	---	---	---	---	---	388,653
MIGBOR	MIG (ΚΟ)	541	---	---	---	---	---	---	39,913
PROFBOR	PROFILE (ΚΟ)	---	---	---	---	---	---	---	5,200
QUESTBOR	QUEST ΣΥΜΜΕΤΟΧΩΝ (ΚΟ)	1,701	---	---	---	---	---	---	16,737
TITCBOR	TITAN CEMENT (ΚΑ)	3,390	---	---	---	---	---	---	201,443
VIOBOR	VIOHALCO SA/NV (ΚΑ)	---	---	---	---	---	---	---	---
AVAXBOR	ΑΒΑΞ Α.Ε. (ΚΟ)	---	---	---	---	---	---	---	8,964
ADMIEBOR	ΑΔΜΗΕ ΣΥΜΜΕΤΟΧΩΝ Α.Ε. (ΚΟ)	1,000	---	---	---	---	---	---	209,364
AEGNBOR	ΑΕΡΟΠΟΡΙΑ ΑΙΓΑΙΟΥ (ΚΟ)	---	---	---	---	---	---	---	470,905
GEKTERNABOR	ΓΕΚ ΤΕΡΝΑ (ΚΟ)	---	---	---	---	---	---	---	5,333
PPCBOR	ΔΕΗ (ΚΟ)	10,000	---	---	---	---	---	---	3,269,484
AIABOR	ΔΙΕΘΝΗΣ ΑΕΡΟΛΙΜΕΝΑΣ ΑΘΗΝΩΝ(ΚΟ)	---	---	---	3,800	4.96%	4,000	1.50%	217,500
ETEBOBOR	ΕΘΝΙΚΗ ΤΡΑΠΕΖΑ (ΚΟ)	66,793	---	---	---	---	---	---	14,608,318
ELHABOR	ΕΛΒΑΛΧΑΛΚΟΡ (ΚΟ)	995	---	---	---	---	---	---	226,226

Σημειώσεις Προϊόντων Δανεισμού

[1] - Πολυμερείς Συμβάσεις Δανειοδοσίας των μεθόδων 8-1, 8-2 και 8-3-3 (σύμφ. Με Αποφ.17 ΔΣ του Χρηματιστηρίου).

[2] - Διμερείς Συμβάσεις Δανειοδοσίας των μεθόδων 8-3-1 και 8-3-2 & Συμβάσεις της μεθόδου 4 (σύμφ. Με Αποφ. 20 ΔΣ του Χρηματιστηρίου).

[3] - Τα στοιχεία Συναλλαγές Δανεισμού Τίτλων μέσω ΟΤC δηλώνονται από τους χειριστές ΣΑΤ και αφορούν τις ποσότητες που έχουν καταγραφεί στο ΣΑΤ έως και τη προηγούμενη εργάσιμη ημέρα.

[4] - Μ.Σ.Τ: - Μέση Σταθμισμένη Τιμή (ως προς τα τεμάχια)

[5] - Τα στοιχεία αφορούν σε ανοιχτές θέσεις πριν την έναρξη της συνεδρίασης

Προϊόν Δανεισμού	Υποκείμενος Τίτλος	Πολυμερείς Συναλλαγές[1]					Διμερείς Συναλλαγές[2]		Δανεισμός Τίτλων μέσω ΟΤC[3]
		Ανοιχτές θέσεις[5]	Προσφερόμενη ποσότητα	Μ.Σ.Τ[4]	Όγκος συναλλαγών	Μ.Σ.Τ[4]	Όγκος συναλλαγών	Μ.Σ.Τ[4]	Όγκος συναλλαγών
ELLAKTORBOR	ΕΛΛΑΚΤΩΡ (ΚΟ)	---	---	---	---	---	---	---	660,787
EXAEBOR	ΕΛΛΗΝ. ΧΡΗΜΑΤΙΣΤΗΡΙΑ-Χ.Α. (ΚΟ)	3,000	---	---	---	---	---	---	151,086
EYAPSBOR	ΕΥΑΘ (ΚΟ)	---	---	---	---	---	---	---	---
EYDAPBOR	ΕΥΔΑΠ (ΚΟ)	---	---	---	---	---	---	---	210,465
INLOTBOR	ΙΝΤΡΑΛΟΤ (ΚΟ)	---	---	---	---	---	---	---	1,112,179
KRIBOR	ΚΡΙ - ΚΡΙ (ΚΟ)	---	---	---	---	---	---	---	2,053
MOHBOR	ΜΟΤΟΡ ΟΙΛ (ΚΟ)	---	---	---	---	---	---	---	1,521,873
PRABOR	ΟΛΠ (ΚΟ)	554	---	---	---	---	---	---	76,776
OPAPBOR	ΟΠΑΠ (ΚΟ)	3,000	---	---	21,462	4.65%	13,300	1.50%	1,717,989
HTOBOR	ΟΤΕ (ΚΟ)	10,000	---	---	---	---	---	---	2,240,969
TREIRBOR	ΠΕΙΡΑΙΩΣ FINANCIAL HOLD (ΚΟ)	1,584	---	---	---	---	---	---	13,138,274
PLATBOR	ΠΛΑΣΤΙΚΑ ΘΡΑΚΗΣ (ΚΟ)	---	---	---	---	---	---	---	1,596
SARBOR	ΣΑΡΑΝΤΗΣ ΓΡ. (ΚΟ)	3,151	---	---	1,600	5.30%	---	---	17,474
TENERGYBOR	ΤΕΡΝΑ ΕΝΕΡΓΕΙΑΚΗ (ΚΟ)	---	---	---	---	---	---	---	489,643
OLYMPBOR	ΤΕΧΝΙΚΗ ΟΛΥΜΠΙΑΚΗ (ΚΟ)	---	---	---	---	---	---	---	---
OPTIMABOR	ΤΡΑΠΕΖΑ ΟΡΤΙΜΑ BANK (ΚΟ)	2,000	---	---	---	---	---	---	865,191

Σημειώσεις Προϊόντων Δανεισμού

[1] - Πολυμερείς Συμβάσεις Δανειοδοσίας των μεθόδων 8-1, 8-2 και 8-3-3 (σύμφ. Με Αποφ.17 ΔΣ του Χρηματιστηρίου).

[2] - Διμερείς Συμβάσεις Δανειοδοσίας των μεθόδων 8-3-1 και 8-3-2 & Συμβάσεις της μεθόδου 4 (σύμφ. Με Αποφ. 20 ΔΣ του Χρηματιστηρίου).

[3] - Τα στοιχεία Συναλλαγές Δανεισμού Τίτλων μέσω ΟΤC δηλώνονται από τους χειριστές ΣΑΤ και αφορούν τις ποσότητες που έχουν καταγραφεί στο ΣΑΤ έως και τη προηγούμενη εργάσιμη ημέρα.

[4] - Μ.Σ.Τ: - Μέση Σταθμισμένη Τιμή (ως προς τα τεμάχια)

[5] - Τα στοιχεία αφορούν σε ανοιχτές θέσεις πριν την έναρξη της συνεδρίασης

**Κωδικοί και ονομασίες Κλάδων Οικονομικής Δραστηριότητας του Χρηματιστηρίου Αθηνών**

12003 - Διαπραγματεύσιμα Αμοιβαία Κεφάλαια	10101010 Υπηρεσίες Ηλεκτρονικών Υπολογιστών
10101015 Λογισμικό	10102030 Υλικό Υπολογιστών
15101010 Εξοπλισμός Τηλεπικοινωνιών	15102015 Υπηρεσίες Τηλεπικοινωνιών
20101010 Υγειονομικές Μονάδες	20101025 Υπηρεσίες Υγείας
20102010 Ιατρικός Εξοπλισμός	20103015 Φαρμακευτικά Προϊόντα
30101010 Τράπεζες	30202000 Διαφοροποιημένες Χρηματοοικονομικές Υπηρεσίες
30202010 Διαχείριση Κεφαλαίων & Θεματοφύλακες	30202015 Επενδυτικές Υπηρεσίες
30204000 Επενδυτικές Εταιρείες κλειστού τύπου	30302010 Γενικές Ασφάλειες
30302015 Μεσίτες Ασφαλίσεων	30302025 Ασφάλειες Ιδιοκτησίας & Ζημιών
35101010 Συμμετοχές & Ανάπτυξη Ακίνητης Περιουσίας	35101015 Υπηρεσίες Ακίνητης Περιουσίας
35102000 Διαφοροποιημένες Α.Ε.Ε.Α.Π.	35102030 Α.Ε.Ε.Α.Π. Επαγγελματικών Χώρων
35102045 Α.Ε.Ε.Α.Π. Εμπορικών Χώρων	40201040 Υπηρεσίες Ενοικίασης και Χρηματοδοτικής Μίσθωσης
40202010 Κατασκευή Κατοικιών	40202015 Έπιπλα
40202020 Οικιακές Συσκευές	40203040 Ηλεκτρονική Ψυχαγωγία
40204020 Ρούχα και Αξεσουάρ	40301010 Ψυχαγωγία
40301030 Εκδόσεις	40301035 Ραδιοτηλεοπτικοί Φορείς
40401010 Διαφοροποιημένοι Έμποροι	40401020 Εμπόριο Ενδυμάτων
40401025 Εμπόριο Προϊόντων Οικιακής Βελτίωσης	40401030 Εξειδικευμένο Λιανικό Εμπόριο
40501010 Αεροπορικές Εταιρείες	40501015 Ταξίδια & Τουρισμός
40501020 Τυχερά Παιχνίδια	40501025 Ξενοδοχεία & Πανσιόν
45101015 Απόσταξη & Οινοπαραγωγή	45101020 Αναψυκτικά
45102010 Γεωργεία, Αλιεία, Εκτροφή και Φυτείες	45102020 Τρόφιμα
45103010 Καπνός	45201010 Λιανικό & Χονδρικό Εμπόριο Τροφίμων
45201020 Είδη Προσωπικής Φροντίδας	50101010 Κατασκευές
50101020 Κατασκευαστές Στέγας & Επικαλύψεων	50101030 Τσιμέντα
50101035 Άλλα Οικοδομικά Υλικά	50202010 Ηλεκτρικά Εξαρτήματα
50203015 Πλαστικά	50203030 Υλικά Συσκευασίας
50204000 Μηχανήματα Βιομηχανικού Εξοπλισμού	50204020 Μηχανήματα Κατασκευών
50205010 Προμηθευτές Βιομηχανίας	50205020 Υποστηρικτικές Υπηρεσίες προς Επιχειρήσεις
50205030 Υπηρεσίες Μαζικής Εκτύπωσης	50206015 Εμπορικά Οχήματα & Ανταλλακτικά
50206030 Θαλάσσιες Μεταφορές	50206060 Υπηρεσίες Μεταφορών
55101000 Διαφοροποιημένα Υλικά	55101020 Κλωστοϋφαντουργικά Προϊόντα
55102000 Ορυχεία	55102010 Σίδηρος & Χάλυβας
55102015 Μεταλλουργία	55102035 Αλουμίνιο
60101020 Διυλιστήρια & Εμπορία Πετρελαιοειδών	65101010 Εναλλακτική Ηλεκτρική Ενέργεια
65101015 Συμβατική Ηλεκτρική Ενέργεια	65102000 Πολλαπλών Υπηρεσιών Κοινής Ωφέλειας
65102030 Ύδρευση	



**ATHEX**  
Athens Stock Exchange

Λεωφ. Αθηνών 110 104 42 Αθήνα  
110, Athinon Ave. GR 104 42 Athens  
tel. (+30)210-33.66.800, fax (+30)210-33.66.101  
[www.athexgroup.gr](http://www.athexgroup.gr)