

24

Ημερήσιο Δελτίο  
Συναλλακτικής Δραστηριότητας

Daily Official List  
of Trading Activity

Δευτέρα, 11 Νοεμβρίου, 2024

Έτος: 145 Αύξων Αριθμός Συνεδρίασης: 214



**ATHEXGROUP**  
Athens Exchange Group

**Αποποίηση Ευθύνης:**

Η εταιρεία Ελληνικά Χρηματιστήρια-Χρηματιστήριο Αθηνών Ανώνυμη Εταιρεία Συμμετοχών καταβάλλει κάθε δυνατή προσπάθεια ώστε να διασφαλίσει ότι οι πληροφορίες και τα λοιπά στοιχεία που εμφανίζονται στο Ημερήσιο Δελτίο Τιμών (Η.Δ.Τ.) είναι ορθά και πλήρη αλλά δεν έχει καμία ευθύνη για ενδεχόμενο λάθος ή παράλειψη στοιχείων και / ή ευθύνη σχετικά με την ακρίβεια, αξιοπιστία, επικαιροποίηση και πληρότητα των παραπάνω πληροφοριών και στοιχείων ή ευθύνη προερχόμενη άμεσα ή έμμεσα από την χρήση των παραπάνω πληροφοριών.

Η Εταιρία δεν έχει καμία ευθύνη για την ακρίβεια των στοιχείων που περιλαμβάνονται στις ανακοινώσεις των εισηγμένων εταιρειών. Πιθανές προσβολές δικαιωμάτων τρίτων από το περιεχόμενο των ανακοινώσεων συνιστούν αποκλειστική ευθύνη του αποστολέα των ανακοινώσεων.

Όλα τα αναγραφόμενα στο Η.Δ.Τ. στοιχεία παρέχονται μόνο για τους σκοπούς της πληροφόρησης και δεν συνιστούν παροχή επενδυτικών συμβουλών ή πρόσκληση για επένδυση σε κινητές αξίες που διαπραγματεύονται στο Χρηματιστήριο Αθηνών.

Αναγνωρίζεται και συμφωνείται ότι όλα τα δικαιώματα επί των πληροφοριών που εμφανίζονται στο Η.Δ.Τ. θα αποτελούν κυριότητα της εταιρίας και οποιοδήποτε άλλο δικαίωμα συμπεριλαμβανομένου του δικαιώματος πνευματικής ιδιοκτησίας, σήματος κλπ. ανήκουν στο Χρηματιστήριο Αθηνών.

Τα ανωτέρω στοιχεία αποτελούν ιδιοκτησία της Εταιρίας και προστατεύονται σύμφωνα με τις διατάξεις περί πνευματικής ιδιοκτησίας. Απαγορεύεται α) η με οποιοδήποτε τρόπο ή μέσο αναπαραγωγή, αναδημοσίευση, τροποποίηση, αντιγραφή, πώληση, μετάδοση ή διανομή του συνόλου ή μέρους τους, χωρίς αναφορά στην πηγή και β) η εμπορική εκμετάλλευση των στοιχείων από τρίτους.

Η Εταιρία δεν φέρει καμία ευθύνη προερχόμενη άμεσα ή έμμεσα από χρήση ή τυχόν αλλοίωση των ανωτέρω στοιχείων όταν αυτά χρησιμοποιούνται από

**Ελληνικά Χρηματιστήρια - Χρηματιστήριο Αθηνών Α.Ε. Συμμετοχών**

Λεωφόρος Αθηνών 110, 10442 Αθήνα, Τηλ: (210) 33.66.800, Fax: (210) 32.13.938

[www.athexgroup.gr](http://www.athexgroup.gr)

**Χρηματιστηριακό Κέντρο Θεσσαλονίκης**

Κατούνη 16-18, Θεσ/νίκη 546 25, Τηλ: (2310) 567.667, Fax: (2310) 530.455

**Συνεργητικό Κεφάλαιο Εξασφάλισης Επενδυτικών Υπηρεσιών**

Φειδίου 14-16, Αθήνα 106 78, Τηλ: (210) 33.04.682, Fax: (210) 33.04.155

**Επιτροπή Κεφαλαιαγοράς**

Κολοκοτρώνη 1 & Σταδίου 1, Αθήνα 105 62, Τηλ: (210) 33.77.100, Fax: (210) 33.77.173

**Πίνακας Περιεχομένων****Ενότητα 1: Στατιστικά Στοιχεία Χρεογράφων, Παραγώγων και Δανεισμού**

Οι Αγορές Χρεογράφων Παραγώγων Δανεισμού  
Χρηματιστηριακοί Δείκτες  
Αναλυτικά Στοιχεία Συναλλαγών Αγοράς Χρεογράφων  
Στοιχεία Συναλλαγών Κλάδων Χρηματιστηρίου Αθηνών & Χρηματοοικονομικών Προϊόντων (Δ.Α.Κ.)  
Οι 10 Μετοχές με τη μεγαλύτερη Άνοδο & Πτώση  
Αναλυτικά Στοιχεία Συναλλαγών Αγοράς Παραγώγων

**Ενότητα 2: Αναλυτικά Στοιχεία Συναλλαγών Χρεογράφων**

Αναλυτικά Στοιχεία Συναλλαγών Χρεογράφων  
Σημειώσεις Χρεογράφων

**Ενότητα 3: Στοιχεία Συναλλαγών Χρεογράφων**

Στοιχεία Συναλλαγών Πακέτων  
Στοιχεία Συναλλαγών Δικαιωμάτων

Στοιχεία Δανεισμού Τίτλων  
Στοιχεία Συναλλαγών Εκποιήσεων  
Στοιχεία Συναλλαγών Εκποιήσεων Ενσώματων Ονομαστικών Μετοχών  
Στοιχεία Ενεργητικού Διαπραγματεύσιμων Αμοιβαίων Κεφαλαίων (Δ.Α.Κ.)  
Χαρακτηριστικά Διαπραγματεύσιμων Αμοιβαίων Κεφαλαίων (Δ.Α.Κ.)

**Ενότητα 4: Ανακοινώσεις****Ενότητα 5: Ομόλογα Διαπραγματεύσιμα στην Αγορά Αξιών Σταθερού Εισοδήματος**

Ομολογιακά Δάνεια Επιχειρήσεων – Οργανωμένη Αγορά (Μετατρέψιμα)  
Ομολογιακά Δάνεια Επιχειρήσεων – Οργανωμένη Αγορά (Μη Μετατρέψιμα)  
Ομόλογα Ελληνικού Δημοσίου  
Έντοκα Γραμμάτια & Zero Coupon Ομόλογα Ελληνικού Δημοσίου  
Ομόλογα Ελληνικού Δημοσίου Διαπραγματεύσιμα με τη Μέθοδο Εκφώνησης - Αντιφώνησης  
Ομόλογα Κρατικών Τραπεζών

**Ενότητα 6: Πρόσθετα Στοιχεία Ενημέρωσης**

Πίνακας Μελών Χρηματιστηρίου Αθηνών και Μελών ΕΤ.ΕΚ.  
Πίνακας Μετοχών Υπό Ειδική Διαπραγμάτευση  
Γνωστοποιήσεις Συναλλαγών - Κατάλογος Υπόχρεων Προσώπων

**Ενότητα 7: Αναλυτικά Στοιχεία Συναλλαγών Αγοράς Παραγώγων**

Συμβόλαια Μελλοντικής Εκπλήρωσης σε Δείκτες  
Συμβόλαια Μελλοντικής Εκπλήρωσης σε Μετοχές  
Δικαιώματα Προαίρεσης σε Δείκτες  
Δικαιώματα Προαίρεσης σε Μετοχές  
Στοιχεία Συναλλαγών Προϊόντων Δανεισμού

**Παράρτημα Α: Κωδικοί και ονομασίες Κλάδων Οικονομικής Δραστηριότητας του Χρηματιστηρίου Αθηνών**

Οι Αγορές Χρεογράφων Παραγώγων Δανεισμού

Γενικός Δείκτης Τιμών και Αξία Συναλλαγών Μετοχών και Παραγώγων

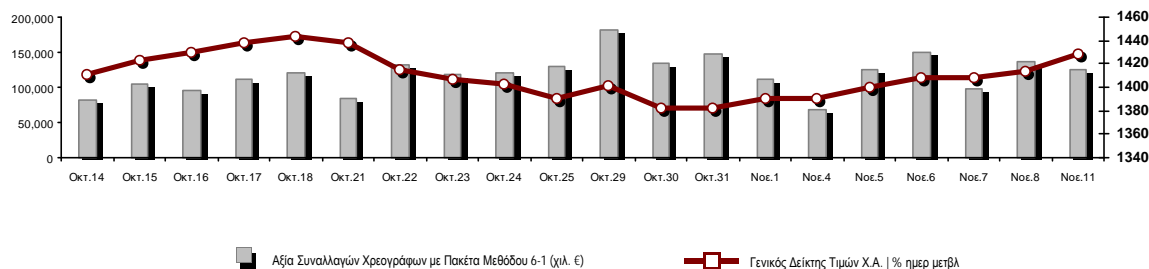

<b>Κεφαλαιοποίηση Χ.Α. (εκατ. €)**:</b>	109,720.27		<b>Συνολικές Ανοικτές Θέσεις σε Παράγωγα</b>	476,195
Ημερήσια μεταβολή: εκατ. €   %	1,220.40	1.12%	Ανοικτές θέσεις σε ΣΜΕ επί Δεικτών   % ημερ μετβλ	5,790 -2.21%
Μέση ετήσια Κεφ/ποίηση: εκατ. €   % Μετβλ. Μέση προηγ. έτος	98,256.46	22.23%	Ανοικτές θέσεις σε ΣΜΕ επί μετοχών   % ημερ μετβλ	468,969 -0.79%
<b>Γενικός Δείκτης Τιμών Χ.Α.   % ημερ μετβλ</b>	1,428.40	1.08%	Ανοικτές θέσεις σε Δικαιώματα επί Δεικτών   % ημερ μετβλ	952 8.55%
<b>Κεφαλαιοποίηση Γενικού Δείκτη (εκατ. €)</b>	92,840.93		Ανοικτές θέσεις σε Δικαιώματα επί μετοχών   % ημερ μετβλ	484 -1.22%
Ημερήσια μεταβολή (εκατ. €)	1,005.52			
<b>Αξία Συναλλαγών Χρεογράφων με Πακέτα Μεθόδου 6-1 (χιλ. €)</b>	124,684.99		<b>Πλήθος Συμβολαίων Παραγώγων:</b>	40,933
Ημερήσια μεταβολή: %	-12,243.47	-8.94%	Ημερήσια μεταβολή: τμχ   %	9,673 30.94%
Μέση Αξία Συν/γών ΥΙD: χιλ. €   % Μετβλ Μέση προηγ. έτος	130,713.26	19.30%	Μέσος Όγκος Συμβ. ΥΙD: % Μετβλ Μέσο προηγ. Έτος	35,873 -18.40%
<b>Αξία Συναλλαγών Πακέτων Μεθόδου 6-1 (χιλ. €)</b>	29,829.94		<b>Πλήθος Πράξεων Παραγώγων:</b>	1,674
<b>Αξία Συναλλαγών Πακέτων Μεθόδου 6-2 &amp; 6-3 (χιλ. €)</b>	0.00		Ημερήσια μεταβολή: πλήθος   %	176 11.75%
<b>Αξία Συναλλαγών Ομολόγων (χιλ.€)</b>	1,009.13		Μέσο Πλήθος Πράξεων ΥΙD: % Μετβλ Μέσο προηγ. Έτος	1,818 -22.01%
<b>Όγκος Συναλλαγών Χρεογράφων με Πακέτα Μεθόδου 6-1 (χιλ. Τμχ)</b>	38,420.43		<b>Συνολικές Ανοικτές Θέσεις σε Δανεισμό</b>	151,481
Ημερήσια μεταβολή: χιλ. τμχ   %	-5,077.02	-11.67%	Ημερήσια μεταβολή: τμχ   %	2,400 1.61%
Μέσος Όγκος Συν/γών ΥΙD: % Μετβλ Μέσο προηγ. Έτος	28,566.48	-15.03%	<b>Πλήθος Συναλλαγών Δανεισμού (Πολυμερής/Διμερής)</b>	4,110
<b>Όγκος Συναλλαγών Πακέτων Μεθόδου 6-1 (χιλ. Τεμάχια)</b>	12,172.65		Ημερήσια μεταβολή: τμχ   %	610
<b>Όγκος Συναλλαγών Πακέτων Μεθόδου 6-2 &amp; 6-3 (χιλ. Τεμάχια)</b>	0.00		<b>Πλήθος Πολυμερών Συναλλαγών</b>	110
<b>Όγκος Συναλλαγών Ομολόγων</b>	1,017,000		<b>Πλήθος Διμερών Συναλλαγών</b>	4,000
<b>Πλήθος Πράξεων Χρεογράφων με Πακέτα Μεθόδου 6-1</b>	35,921		<b>Πλήθος Πράξεων Δανεισμού:</b>	7
Ημερήσια μεταβολή: πλήθος   %	3,734	11.60%	Ημερήσια μεταβολή: %	5
Μέσο Πλήθος Πράξεων ΥΙD: % Μετβλ Μέσο προηγ. Έτος	36,546	0.89%	<b>Πλήθος Πράξεων Πολυμερών Συναλλαγών</b>	5
<b>Πλήθος πακέτων Μεθόδου 6-1</b>	27		<b>Πλήθος Πράξεων Διμερών Συναλλαγών</b>	2
<b>Πλήθος πακέτων Μεθόδου 6-2 &amp; 6-3</b>	0			
<b>Πλήθος συναλλαγών Ομολόγων</b>	226			

Κεφαλαιοποίηση Χ.Α. (εκατ. €)\*\*

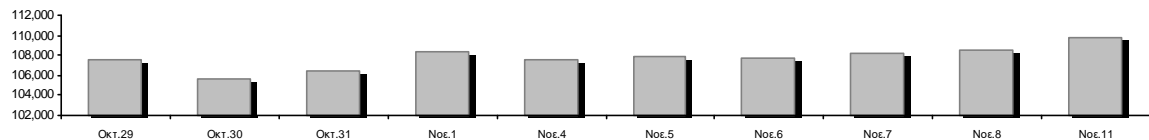

Ημερήσια Διακύμανση Γενικού Δείκτη Τιμών Χρηματιστηρίου Αθηνών



Γενικός Δείκτης Τιμών Χ.Α. την 08/11/2024

Ημερήσια Διακύμανση Γενικού Δείκτη Τιμών Χ.Α. την 11/11/2024

**Χρηματιστηριακοί Δείκτες**

Όνομασία Δείκτη	11/11/2024	08/11/2024	Δ μον.	Δ %	Κατώτερη	Ανώτερη	Κατ.έτους	Ανωτ.έτους	Ετησ. μεταβ.
Γενικός Δείκτης Τιμών Χ.Α.	1,428.40 #	1,413.13	15.27	1.08%	1,413.13	1,428.40	1,293.14	1,505.35	10.46% #
Δείκτης Συνολικής Απόδοσης Γενικού Δείκτη Χ.Α.	2,699.81 #	2,670.95	28.86	1.08%	2,670.95	2,699.81	2,355.44	2,789.06	14.62% #
Δείκτης ATHEX ESG	1,634.13 #	1,615.82	18.31	1.13%	1,615.82	1,634.34	1,471.77	1,722.97	11.03% #
Δείκτης Τιμών Εναλλακτικής Αγοράς Χ.Α.	14,486.06 €	14,488.74	-2.68	-0.02%	14,449.42	14,611.15	9,352.11	15,435.43	54.90% #
FTSE/Χ.Α. Large Cap	3,476.94 #	3,438.43	38.51	1.12%	3,438.43	3,477.67	3,122.79	3,665.50	11.34% #
FTSE/Χ.Α. Mid Cap	2,280.26 #	2,256.38	23.88	1.06%	2,256.38	2,281.97	2,054.77	2,459.55	1.31% #
FTSE/Χ.Α. Υψηλής Μερισματικής Απόδοσης	3,845.66 #	3,810.65	35.01	0.92%	3,810.65	3,851.28	3,629.54	4,217.66	1.97% #
FTSE/Χ.Α. Δείκτης Αγοράς	830.22 #	821.29	8.93	1.09%	821.29	830.22	746.82	875.18	11.17% #
FTSE/Χ.Α. Τράπεζες	1,242.44 #	1,230.10	12.34	1.00%	1,230.10	1,242.99	1,057.67	1,354.57	17.03% #
FTSE/ATHEX ΤΕΧΝΟΛΟΓΙΑ & ΤΗΛΕΠΙΚΟΙΝΩΝΙΕΣ	5,557.45 #	5,496.37	61.08	1.11%	5,496.37	5,558.76	4,915.95	5,868.21	9.56% #
FTSE/ATHEX ΧΡΗΜΑΤΟΟΙΚΟΝΟΜΙΚΕΣ ΥΠΗΡΕΣΙΕΣ	5,830.35 #	5,772.60	57.75	1.00%	5,772.60	5,833.39	4,996.31	6,357.41	16.28% #
FTSE/ATHEX ΑΚΙΝΗΤΗΣ ΠΕΡΙΟΥΣΙΑΣ	4,888.00 #	4,886.23	1.77	0.04%	4,858.45	4,902.25	4,507.00	5,120.52	-1.46% €
FTSE/ATHEX ΚΑΤΑΝΑΛΩΤΙΚΑ ΠΡΟΪΟΝΤΑ	4,890.74 #	4,859.33	31.41	0.65%	4,859.33	4,906.09	4,663.68	5,557.48	-2.49% €
FTSE/ATHEX ΒΑΣΙΚΑ ΑΓΑΘΑ	6,665.00 €	6,683.17	-18.17	-0.27%	6,663.43	6,792.60	5,069.68	6,792.60	30.98% #
FTSE/ATHEX ΒΙΟΜΗΧΑΝΙΕΣ	6,452.00 #	6,416.68	35.32	0.55%	6,416.57	6,479.07	5,044.08	6,784.09	26.97% #
FTSE/ATHEX ΠΡΩΤΕΣ ΎΛΕΣ	4,644.73 #	4,579.57	65.16	1.42%	4,579.57	4,658.66	4,369.10	5,876.05	-4.62% €
FTSE/ATHEX ΕΝΕΡΓΕΙΑ & ΥΠΗΡΕΣΙΕΣ ΚΟΙΝΗΣ ΩΦ	4,884.75 #	4,824.05	60.70	1.26%	4,821.68	4,893.80	4,536.38	5,474.06	-2.06% €
Δείκτης Όλων των Μετοχών Χ.Α.	360.81 #	356.80	4.01	1.12%	360.81	360.81	304.60	367.53	19.47% #
Ελληνικός Δείκτης Mid & Small Cap	2,032.41 #	2,015.27	17.14	0.85%	2,015.27	2,032.83	1,881.89	2,157.15	5.36% #
FTSE/Χ.Α. Large Cap Συνολικής Απόδοσης	5,981.36 #	5,915.11	66.25	1.12%			5,201.70	6,187.73	15.76% #
FTSE/Χ.Α. Mid Cap Συνολικής Απόδοσης	3,122.55 #	3,089.85	32.70	1.06%			2,872.41	3,302.69	3.01% #
MSCI GREECE REBASED	5,416.85 #	5,360.82	56.03	1.05%	5,360.82	5,420.55	4,964.20	5,837.84	8.67% #
Ελληνικός Δείκτης Εταιρικών Ομολόγων	137.62 #	137.48	0.13	0.10%			129.54	137.62	6.15% #
Ελληνικός Δείκτης Τιμών Εταιρικών Ομολόγων	93.45 #	93.37	0.08	0.09%			90.52	93.45	3.10% #

Σημείωση 1: Το κλείσιμο των Δεικτών FTSE/Μed 100, Ελληνικός Δείκτης Εταιρικών Ομολόγων και, Ελληνικός Δείκτης Τιμών Εταιρικών Ομολόγων αφορούν την συνεδρίαση της 07/11/2024.

Σημείωση 2: Ο Ελληνικός Δείκτης Mid & Small Cap είναι Customized δείκτης υπολογιζόμενος από το Χρηματιστήριο Αθηνών.

**Αναλυτικά Στοιχεία Συναλλαγών Αγοράς Χρεογράφων**

	Όλα τα Χρεόγραφα	Κύρια Αγορά	Επιτήρηση	Διαπραγματεύσιμα Αμοιβαία Κεφάλαια
<b>Σύνολα</b>	119	114	4	1
Ανοδικές / Καθοδικές / Σταθερές:	65 / 36 / 18	62 / 36 / 16	2 / 0 / 2	1 / 0 / 0
<b>Κεφαλαιοποίηση Χ.Α. (εκατ €) **</b>	109,720.27	109,654.98	65.28	
Μέση Ημερήσια Αξία Συν/γών (χιλ. €)	130,713.26	130,602.84	29.34	235.06
<b>Αξία Συναλλαγών</b>	124,684.99	124,516.83	7.31	160.85
Κύριος Πίνακας:	94,854.65	94,686.89	6.91	160.85
Προσυμφωνημένων Συναλλαγών 6_1_2_3:	29,829.94	29,829.94	0.00	0.00
Πίνακας Εκποιήσεων:	0.39	0.00	0.39	0.00
Πίνακας Ειδικών Όρων:	0.00	0.00	0.00	0.00
Μέσος Ημερήσιος Όγκος Συναλλαγών	28,566,483	28,448,053	130,846	6,794
<b>Όγκος Συναλλαγών</b>	38,420,431	38,383,882	31,901	4,648
Κύριος Πίνακας:	26,246,000	26,211,232	30,120	4,648
Προσυμφωνημένων Συναλλαγών 6_1_2_3:	12,172,650	12,172,650	0	0
Πίνακας Εκποιήσεων:	1,781	0	1,781	0
Πίνακας Ειδικών Όρων:	0	0	0	0
Μέσο Ημερήσιο Πλήθος Πράξεων	36,546	36,447	56	44
<b>Αριθμός Πράξεων</b>	35,921	35,865	23	33
Κύριος Πίνακας:	35,893	35,838	22	33
Προσυμφωνημένων Συναλλαγών 6_1_2_3:	27	27	0	0
Πίνακας Εκποιήσεων:	1	0	1	0
Πίνακας Ειδικών Όρων:	0	0	0	0

**Στοιχεία Συναλλαγών Κλάδων Χρηματιστηρίου Αθηνών & Χρηματοοικονομικών Προϊόντων (Δ.Α.Κ.)**

Κωδικός	Κλάδοι	Ανοδικές / Καθοδικές / Σταθερές	Αριθμός Πράξεων	Όγκος Συναλλαγών	Αξία Συναλλαγών	% στη Συνολική Αξία
12000	- Χρηματοοικονομικά Προϊόντα	1 / 0 / 0	33	4,648	160,846.38	0.13%
3510	- Ακίνητη Περιουσία	3 / 5 / 3	995	336,593	850,703.63	0.68%
3030	- Ασφάλειες	1 / 0 / 0	13	851	3,674.35	0.00%
5020	- Βιομηχανικά Προϊόντα & Υπηρεσίες	9 / 6 / 3	1,539	385,473	2,877,990.59	2.31%
4040	- Εμπόριο	2 / 2 / 3	1,020	144,126	2,366,663.55	1.90%
6010	- Ενέργεια	3 / 1 / 0	1,830	208,656	3,199,429.23	2.57%
4020	- Καταναλωτικά Προϊόντα & Υπηρεσίες	2 / 2 / 2	262	92,137	240,061.43	0.19%
5010	- Κατασκευές & Υλικά Κατασκευών	8 / 5 / 1	3,297	1,136,442	4,354,077.08	3.49%
4030	- Μέσα Ενημέρωσης	0 / 1 / 0	22	8,550	3,963.40	0.00%
4520	- Προσωπική Φροντίδα, Φάρμακα & Παντοπωλεία	1 / 1 / 0	547	103,721	1,115,755.76	0.89%
5510	- Πρώτες Ύλες	6 / 3 / 2	878	306,834	1,210,860.85	0.97%
4050	- Ταξίδια και Αναψυχή	4 / 0 / 0	2,633	1,091,407	7,727,265.00	6.20%
1010	- Τεχνολογία	4 / 5 / 0	958	239,777	868,452.47	0.70%
1510	- Τηλεπικοινωνίες	1 / 1 / 0	1,897	374,896	5,638,769.74	4.52%
3010	- Τράπεζες	7 / 1 / 0	15,121	32,808,529	79,190,499.37	63.51%
4510	- Τρόφιμα, Ποτά & Καπνοβιομηχανίες	1 / 3 / 2	253	55,163	1,428,577.09	1.15%
2010	- Υγεία	2 / 0 / 1	96	40,061	31,582.68	0.03%
6510	- Υπηρεσίες Κοινής Ωφέλειας	6 / 0 / 0	4,080	1,002,506	13,057,696.66	10.47%
3020	- Χρηματοοικονομικές Υπηρεσίες	4 / 0 / 1	447	80,061	358,116.50	0.29%

## Οι 10 Μετοχές με τη μεγαλύτερη Άνοδο &amp; Πτώση

## Κύρια Αγορά

Μετοχές με τη μεγαλύτερη Θετική μεταβολή τιμής	Τιμή κλεισ.	Μεταβ.	Μετοχές με τη μεγαλύτερη Αρνητική μεταβολή τιμής	Τιμή κλεισ.	Μεταβ.
ΙΚΤΙΝΟΣ ΕΛΛΑΣ (ΚΟ)	0.3415	7.05% #	PREMIA (ΚΟ)	1.206	-3.05% α
ALPHA ΥΠΗΡΕΣΙΩΝ ΣΥΜΜ (ΚΟ)	1.5735	4.76% #	ΣΑΡΑΝΤΗΣ ΓΡ. (ΚΟ)	10.84	-2.52% α
ΕΛΤΟΝ (ΚΟ)	1.84	4.07% #	ΕΛΑΣΤΡΟΝ (ΚΟ)	2.05	-1.44% α
ΑΒΑΞ Α.Ε. (ΚΟ)	1.468	3.23% #	QUALITY & RELIABILITY (ΚΟ)	1.044	-1.32% α
ΠΛΑΣΤΙΚΑ ΘΡΑΚΗΣ (ΚΟ)	3.8	3.12% #	PERFORMANCE TECHNOLOGIES (ΚΟ)	5.71	-1.21% α
ΛΑΒΙΡΦΑΡΜ (ΚΟ)	0.762	2.97% #	ΕΚΤΕΡ (ΚΟ)	1.402	-1.13% α
ΑΤΤΙΚΑ ΣΥΜΜΕΤΟΧΩΝ (ΚΟ)	2.11	2.93% #	ΜΟΤΟΔΥΝΑΜΙΚΗ (ΚΟ)	2.55	-0.97% α
BANK OF CYPRUS (ΚΟ)	4.43	2.55% #	DIMAND (ΚΟ)	9.14	-0.87% α
SENERGY HOLDINGS (ΚΑ)	8.83	2.44% #	ΚΡΙ - ΚΡΙ (ΚΟ)	14	-0.71% α
ΑΔΜΗΕ ΣΥΜΜΕΤΟΧΩΝ Α.Ε. (ΚΟ)	2.385	2.36% #	ΕΛΛΑΚΤΩΡ (ΚΟ)	1.77	-0.56% α

Μετοχές με τη μεγαλύτερη Αξία Συναλλαγών	Αξία (χιλ. €)	Μεταβ.	Μετοχές με το μεγαλύτερο Όγκο Συναλλαγών	Όγκος	Μεταβ.
EUROBANK HOLDINGS (ΚΟ)	25,141.98	-0.49% α	ALPHA ΥΠΗΡΕΣΙΩΝ ΣΥΜΜ (ΚΟ)	14,049,136	4.76% #
ALPHA ΥΠΗΡΕΣΙΩΝ ΣΥΜΜ (ΚΟ)	21,837.93	4.76% #	EUROBANK HOLDINGS (ΚΟ)	12,306,866	-0.49% α
ΠΕΙΡΑΙΩΣ FINANCIAL HOLD (ΚΟ)	16,530.25	1.23% #	ΠΕΙΡΑΙΩΣ FINANCIAL HOLD (ΚΟ)	4,295,225	1.23% #
ΕΘΝΙΚΗ ΤΡΑΠΕΖΑ (ΚΟ)	14,044.05	0.19% #	ΕΘΝΙΚΗ ΤΡΑΠΕΖΑ (ΚΟ)	1,867,077	0.19% #
ΜΕΤΛΕΝ ENERGY & METALS (ΚΟ)	7,345.63	1.96% #	ΙΝΤΡΑΛΟΤ (ΚΟ)	581,209	1.16% #
ΟΠΑΠ (ΚΟ)	6,524.73	0.47% #	ΙΚΤΙΝΟΣ ΕΛΛΑΣ (ΚΟ)	472,343	7.05% #
ΟΤΕ (ΚΟ)	5,636.56	1.27% #	ΑΔΜΗΕ ΣΥΜΜΕΤΟΧΩΝ Α.Ε. (ΚΟ)	432,459	2.36% #
ΔΕΗ (ΚΟ)	3,041.44	0.74% #	ΟΠΑΠ (ΚΟ)	430,451	0.47% #
ΜΟΤΟΡ ΟΙΛ (ΚΟ)	2,796.87	1.01% #	ΟΤΕ (ΚΟ)	374,523	1.27% #
JUMBO (ΚΟ)	2,205.03	0.73% #	ΔΕΗ (ΚΟ)	248,040	0.74% #

Σημείωση: Απεικονίζονται οι Μετοχές που δεν ανήκουν στην Κατηγορία Επιτήρησης και πραγματοποιήσαν κατά τη διάρκεια της συνεδρίασης Αξία Συναλλαγών μεγαλύτερη από 10,000 Ευρώ.

**Αναλυτικά Στοιχεία Συναλλαγών Αγοράς Παραγώγων**

	Αριθμός Πράξεων	Όγκος	Ανοικτές θέσεις
<b>Σ.Μ.Ε. σε Δείκτες</b>	215	879	5,790
FTSE/X.A. Τράπεζες	2	2	1,607
FTSE/X.A. Large Cap	213	877	4,173
MSCI GREECE REBASED	0	0	10
<b>Σ.Μ.Ε. σε Μετοχές</b>	1,438	39,836	468,969
ΑΔΜΗΕ ΣΥΜΜΕΤΟΧΩΝ Α.Ε. (ΚΟ)	24	244	25,265
ΑΕΡΟΠΟΡΙΑ ΑΙΓΑΙΟΥ (ΚΟ)	39	158	3,136
ΑΛΡΗΑ ΥΠΗΡΕΣΙΩΝ ΣΥΜΜ (ΚΟ)	501	29,511	195,771
ΔΙΕΘΝΗΣ ΑΕΡΟΛΙΜΕΝΑΣ ΑΘΗΝΩΝ(ΚΟ)	5	30	574
ΑΥΤΟΗΕΛΛΑΣ (ΚΟ)	0	0	128
ΑΒΑΞ Α.Ε. (ΚΟ)	3	4	1,226
BANK OF CYPRUS (ΚΟ)	0	0	0
COCA-COLA HBC AG (ΚΟ)	5	21	118
CENERGY HOLDINGS (ΚΑ)	41	89	5,462
ΕΛΛΑΚΤΩΡ (ΚΟ)	21	117	3,486
ΕΛΒΑΛΧΑΛΚΟΡ (ΚΟ)	15	78	3,876
EUROBANK HOLDINGS (ΚΟ)	89	2,567	19,041
ΕΥΔΑΠ (ΚΟ)	4	4	4,025
FOURLIS ΣΥΜΜΕΤΟΧΩΝ (ΚΟ)	1	2	985
ΓΕΚ ΤΕΡΝΑ (ΚΟ)	17	28	11,153
ΕΛΛΗΝ. ΧΡΗΜΑΤΙΣΤΗΡΙΑ-Χ.Α. (ΚΟ)	19	129	3,744
HELLENIQ ENERGY (ΚΟ)	4	23	4,931
INTRACOM HOLDINGS (ΚΟ)	22	118	7,196
INTRAKAT (ΚΟ)	2	4	1,976
JUMBO (ΚΟ)	7	20	146
LAMDA DEVELOPMENT(ΚΟ)	12	50	5,908
METLEN ENERGY & METALS (ΚΟ)	138	525	4,903
MIG (ΚΟ)	3	12	112
ΜΟΤΟΡ ΟΪΛ (ΚΟ)	43	152	6,886
ΕΘΝΙΚΗ ΤΡΑΠΕΖΑ (ΚΟ)	96	1,022	18,210
ΟΠΑΠ (ΚΟ)	9	32	873
ΤΡΑΠΕΖΑ ΟΡΤΙΜΑ BANK (ΚΟ)	0	0	91
ΟΤΕ (ΚΟ)	21	56	2,749
ΟΛΠ (ΚΟ)	6	42	71
ΠΕΙΡΑΙΩΣ FINANCIAL HOLD (ΚΟ)	198	4,381	95,790
ΔΕΗ (ΚΟ)	56	271	19,470
QUEST ΣΥΜΜΕΤΟΧΩΝ (ΚΟ)	0	0	184
ΤΕΡΝΑ ΕΝΕΡΓΕΙΑΚΗ (ΚΟ)	0	0	16,630
ΤΙΤΑΝ CEMENT (ΚΑ)	3	4	325
ΥΙΟΗΑΛΚΟ SA/NV (ΚΑ)	34	142	4,528
<b>Δικαιώματα σε Δείκτες</b>	21	218	952
FTSE/X.A. Large Cap	21	218	952
<b>Δικαιώματα σε Μετοχές</b>	0	0	484
ΑΛΡΗΑ ΥΠΗΡΕΣΙΩΝ ΣΥΜΜ (ΚΟ)	0	0	0
ΕΘΝΙΚΗ ΤΡΑΠΕΖΑ (ΚΟ)	0	0	348
ΟΠΑΠ (ΚΟ)	0	0	91
ΟΤΕ (ΚΟ)	0	0	2
ΠΕΙΡΑΙΩΣ FINANCIAL HOLD (ΚΟ)	0	0	0
ΔΕΗ (ΚΟ)	0	0	43
<b>Συνολική Δραστηριότητα</b>	1,674	40,933	476,195









Πληθος Χρεογράφων	Ονομ. Αξία	Μερίσματα [1]			Ημερ. Τελευτ. Αποκοπής		Σημ.	Χρεόγραφο	Τιμή κλεισίματος	% μεταβ.	Προηγ. Κλεισίση-ημ/νία	Άνοιγμα	Κατωτ Τιμή	Ανωτ Τιμή	Τελ Σταθμ Τιμή	Τελευταία ζήτηση [7]	Τελευταία προσφορά [7]	Ρ/Ε μετά φ. Χρήσιμ	Όγκος	Πράξεις	Αξία Συναλλαγών[8]	Χ.Α. Εταιρείας (χιλ. €) [3,5]	Χαμηλό έτους	Υψηλό έτους	Κλάδος [4]			
		2021	2022	2023	Μέρσιμα [2]	Δικαιώμα																						
3,307,500	0.210	---	0.4	0.4	23/10/2024	30/11/2022	---	ΕΛΒΕ Α.Β.Ε.Ε. (ΚΟ)	4.8	---	4.8	08/11/2024	4.8	4.8	4.8	4.8	45@4.72	50@4.88	8.96	2023	389	6	1,867.20	15,876.00	4.62	5.85	40204020	
86,735,980	0.310	---	---	0.02	22/07/2024	07/09/2023	---	ΙΑΤΡΙΚΟ ΑΘΗΝΩΝ (ΚΟ)	1.5	---	1.5	08/11/2024	1.47	1.47	1.515	1.515	1.476	380@1.48	85@1.50	---	---	77	5	113.64	130,103.97	1.44	2.03	20101025
3,417,600	0.100	0.016	0.016	0.016	04/07/2024	02/04/2024	---	ΙΝΤΕΡΓΟΥΝΤ-ΞΥΛΕΜΠΟΡΙΑ (ΠΟ)	0.398	---	0.398	08/11/2024	0.39	0.39	0.39	0.39	0.39	---	7826@0.390	---	---	45	1	17.55	13,304.98	0.252	0.595	50101020
2,760,000	11.83	11	11.8	12.4	03/06/2024	16/07/1990	---	ΚΑΡΕΛΙΑ (ΚΟ)	340	---	340	08/11/2024	---	---	---	---	16@338.00	151@346.00	---	---	---	---	---	938,400.00	312	360	45103010	
6,700,000	0.800	0.047	0.047	0.047	23/07/2024	29/05/2014	---	ΚΕΠΕΝΟΥ ΜΥΛΟΙ (ΚΟ)	1.92	---	1.92	08/11/2024	---	---	---	---	---	---	181@1.91	20.62	2023	---	---	---	12,864.00	1.35	2.26	45102020
18,017,472	0.360	---	---	0.03	11/10/2024	28/08/2017	---	ΚΤΗΜΑ Κ. ΛΑΖΑΡΙΔΗ (ΚΟ)	1.7	---	1.7	08/11/2024	1.66	1.66	1.7	1.7	1.667	250@1.66	113@1.71	---	---	122	2	203.40	30,629.70	1.6	1.9	45101015
21,364,000	1.12	---	0.4	---	21/08/2023	08/03/2023	---	ΛΑΜΨΑ (ΚΟ)	37.4	---	37.4	08/11/2024	---	---	---	---	75@37.40	75@38.60	---	---	---	---	---	799,013.60	28.4	39.8	40501025	
5,939,268	0.620	---	---	---	10/07/2003	03/01/2002	---	ΛΑΝΑΚΑΜ (ΚΟ)	0.845	-5.06	0.89	08/11/2024	0.86	0.84	0.86	0.84	0.847	8@0.845	1340@0.940	---	---	1,575	6	1,333.83	5,018.68	0.815	1.18	40401020
9,819,370	0.500	---	---	---	14/08/2007	09/01/2004	---	ΜΑΘΙΟΣ ΠΥΡΙΜΑΧΑ (ΚΟ)	0.65	---	0.65	08/11/2024	0.648	0.64	0.648	0.644	0.643	100@0.640	133@0.648	---	---	583	3	375.08	6,382.59	0.62	1.3	55101000
32,188,050	0.700	---	---	---	21/07/2008	20/01/2000	---	ΜΟΥΖΑΚΗΣ (ΚΟ)	0.69	---	0.69	08/11/2024	---	---	---	---	100@0.660	1288@0.720	---	---	---	---	---	22,209.75	0.595	0.92	55101020	
43,200,000	1.00	0.0824	---	0.0383	19/08/2024	13/09/2023	---	ΜΠΛΕ ΚΕΔΡΟΣ (ΚΟ)	3.68	---	3.68	08/11/2024	3.67	3.67	3.68	3.68	3.677	500@3.66	300@3.75	---	---	3,500	24	12,868.00	158,976.00	3.2	3.74	35102000
6,340,000	0.600	0.17	0.1	0.2	11/12/2023	11/01/2024	---	ΝΑΚΑΣ ΜΟΥΣΙΚΗ (ΚΟ)	3.12	---	3.12	08/11/2024	2.98	2.98	3.18	3.18	3.047	10@3.00	45@3.18	---	---	15	2	45.70	19,780.80	2.5	3.18	40401030
27,379,200	0.980	---	0.45	0.5001	01/08/2024	29/08/2022	---	ΠΛΑΣΤΙΚΑ ΚΡΗΤΗΣ (ΚΟ)	15	---	15	08/11/2024	15	15	15	15	40@13.90	1393@15.00	---	---	387	1	5,805.00	410,688.00	13.8	16.4	50203015	
255,494,534	2.71	0.279	0.255	0.247	14/06/2024	30/09/2021	---	ΠΡΟΝΤΕΑ (ΚΟ)	6.2	---	6.2	08/11/2024	---	---	---	---	150@5.95	2@5.95	---	---	---	---	---	1,584,066.11	5.7	8	35102000	
4,181,450	0.500	---	---	---	21/08/2000	05/03/2002	---	ΣΑΡΑΝΤΟΠΟΥΛΟΣ ΚΥΛ/ΜΥΛΟΙ (ΚΟ)	1.07	---	1.07	08/11/2024	---	---	---	---	---	---	569@1.17	---	---	---	---	---	4,474.15	0.965	1.17	45102020

Διαπραγματεύσιμα Αμοιβαία Κεφάλαια (Δ.Α.Κ.)

971,502	---	---	---	---	15/06/2016	---	ALPHA ETF FTSE Athex Large Cap	34.78	1.00	34.435	08/11/2024	34.54	34.41	34.78	34.78	34.606	500@34.65	500@34.86	---	---	4,648	33	160,846.38	---	31.58	38	12003
---------	-----	-----	-----	-----	------------	-----	--------------------------------	-------	------	--------	------------	-------	-------	-------	-------	--------	-----------	-----------	-----	-----	-------	----	------------	-----	-------	----	-------

Επιήρηση

89,078,604	0.040	---	---	---	07/07/2010	16/01/2024	5160	FRIGOGLOSS (ΚΟ)	0.22	4.76	0.21	08/11/2024	0.22	0.22	0.22	0.22	5000@0.212	3000@0.222	---	2023	28,781	16	6,331.82	19,597.29	0.172	0.44	50204000	
13,191,620	0.620	---	---	---	04/08/2010	09/09/2002	5232	ΥΑΛCO - ΚΩΝΣΤΑΝΤΙΝΟΥ (ΚΟ)	0.162	---	0.162	08/11/2024	---	---	---	---	---	3245@0.146	---	---	---	---	---	2,137.04	0.146	0.208	40202020	
17,579,754	4.16	---	---	---	18/08/2006	02/08/2010	---	ΒΙΟΤΕΡ (ΚΟ)	0.294	---	0.294	08/11/2024	---	---	---	---	---	851@0.294	---	---	---	---	---	5,168.45	0.2	0.436	50101010	
54,654,600	0.050	---	---	---	01/07/1998	30/12/2022	5275	ΒΙΣ (ΚΟ)	0.132	---	0.132	08/11/2024	---	---	---	---	500@0.132	718@0.145	---	2023	---	---	---	---	7,214.41	0.124	0.288	50203030
51,754,364	0.300	---	---	---	23/12/2003	24/01/2007	5197	ΕΠΙΛΕΚΤΟΣ (ΚΟ)	0.132	---	0.132	31/10/2024	---	---	---	---	---	---	---	---	---	---	---	---	6,831.58	0.1	0.164	55101020
15,842,391	1.51	---	---	---	15/07/2009	12/05/2000	5141	ΜΠΗΤΡΟΣ ΣΥΜΜΕΤΟΧΙΚΗ (ΚΟ)	0.62	---	0.62	08/11/2024	---	---	---	---	---	---	630@0.585	---	---	---	---	---	9,822.28	0.41	0.755	55102010
24,319,250	0.300	---	---	---	09/07/2002	04/07/2007	5165	ΠΡΟΔΕΥΤΙΚΗ (ΚΟ)	0.262	0.77	0.26	08/11/2024	0.262	0.262	0.262	0.262	250@0.264	1000@0.270	---	---	2,250	2	589.50	6,371.64	0.2	0.4	50101010	
28,438,268	0.070	---	---	---	21/08/2006	24/11/1999	5253	ΣΠΥΡΟΥ ΑΓΡ. ΟΙΚ. (ΚΟ)	0.127	---	0.127	08/11/2024	0.127	0.127	0.127	0.127	5000@0.125	30@0.127	---	---	800	3	101.60	3,611.66	0.115	0.252	45102010	
1,011,000	1.00	---	---	---	01/07/2004	11/12/2012	5193	ΤΡΙΑ ΑΛΦΑ (ΚΟ)	4.48	---	4.48	08/11/2024	4.04	4.04	4.04	4.04	4.04	---	70@4.04	---	2023	70	2	282.80	4,529.28	3.92	8.95	55101020

Κατάσταση σε Αναστολή

12,417,000	0.310	---	---	---	27/08/2019	28/08/2017	5233	MLS ΠΛΗΡΟΦΟΡΙΚΗ (ΚΟ)	0.57	---	0.57	12/05/2020	---	---	---	---	---	---	---	---	---	---	---	---	7,077.69	0.57	0.57	10101015
65,326,268	0.530	---	---	---	04/07/2007	19/07/2006	4750	ΣΑΤΟ ΑΕ (ΚΟ)	0.028	---	0.028	05/09/2024	---	---	---	---	---	---	---	---	---	---	---	---	1,829.14	0.027	0.067	40202015
3,961,300	1.28	---	---	---	29/06/2004	03/08/2000	5248	ΔΟΥΡΟΣ (ΚΟ)	0.25	---	0.25	24/04/2023	---	---	---	---	---	---	---	---	---	---	---	---	990.33	0.25	0.25	40204020
10,203,575	0.730	---	---	---	16/07/2007	18/10/1999	---	ΦΙΕΡΑΤΕΣ (ΚΟ)	0.359	---	0.359	30/04/2024	---	---	---	---	---	---	---	---	---	---	---	---	3,663.08	0.335	0.538	55101020

**Σημειώσεις Χρεογράφων**

Κωδικός	Κείμενο σημείωσης
( )	- Προσαρμοσμένα Μέρισματα λόγω διανομής Δωρεάν μετοχών.
*	- Τελευταία προσαρμοσμένη τιμή κλεισίματος.
[1]	- Καθαρά μερίσματα.
[2]	- Στη στήλη "Ημερ. Αποκοπής τελευταίου δικαιώματος" αναφέρεται η Ημερομηνία εισαγωγής για Νέες Εταιρείες.
[3]	- Η Χρηματιστηριακή αξία αναφέρεται στο σύνολο των μετοχών
[4]	- Η κωδικοποίηση των Κλάδων Οικονομικής Δραστηριότητας του Χ.Α. παρουσιάζονται στο Παράρτημα Α
[5]	- Η Χρηματιστηριακή Αξία αναφέρεται στο σύνολο των κατηγοριών μετοχών (εφόσον έχουν εισαχθεί περισσότερες της μιας κατηγορίες) και δεν αναφέρεται σε επιμέρους κατηγορίες μετοχών μιας εταιρείας.
[6]	- P/E μεγαλύτερο του 100
[7]	- Τελευταία εικόνα του Βιβλίου Εντολών πριν το τέλος της συνεδρίασης
[8]	- Στην Αξία Συναλλαγών των Μετοχών περιλαμβάνονται όλοι οι τύποι Πακέτων
4750	- Μεταφορά στην Κατηγορία Επιτήρησης από 8/4/2011.
5093	- Μεταφορά στην Κατηγορία Επιτήρησης από 8/4/2015.
5141	- Μεταφορά στην Κατηγορία Επιτήρησης από 10/05/2017.
5160	- Μεταφορά στην Κατηγορία Επιτήρησης από 15/04/2016.
5165	- Μεταφορά στην Κατηγορία Επιτήρησης από 15/02/2018.
5193	- Μεταφορά στην κατηγορία Επιτήρησης από 25/10/2018.
5197	- Μεταφορά στην κατηγορία Επιτήρησης από 07/11/2018.
5232	- Μεταφορά στην Κατηγορία Επιτήρησης από 08/04/2011.
5233	- Αναστολή διαπραγμάτευσης από 13/05/2020.
5248	- Μεταφορά στην κατηγορία Επιτήρησης από 06/09/2011.
5253	- Μεταφορά στην Επιτήρηση από 14/5/2021.
5275	- Μεταφορά στη Κατηγορία Επιτήρησης από 09/07/2020.

**Στοιχεία Συναλλαγών Πακέτων**

Χρεόγραφο	Όγκος πακέτου	Τιμή πακέτου	Αξία πακέτου	Ωρα έγκρισης	Σημείωση
EUROBANK HOLDINGS (ΚΟ)	2,179,093	2.04	4,449,707.91	10:49:54	20
EUROBANK HOLDINGS (ΚΟ)	316,258	2.04	645,956.97	10:51:54	20
EUROBANK HOLDINGS (ΚΟ)	536,944	2.05	1,098,318.95	11:10:53	20
EUROBANK HOLDINGS (ΚΟ)	250,000	2.04	511,000.00	11:44:47	20
ΕΘΝΙΚΗ ΤΡΑΠΕΖΑ (ΚΟ)	150,000	7.54	1,131,000.00	12:01:15	20
ALPHA ΥΠΗΡΕΣΙΩΝ ΣΥΜΜ (ΚΟ)	500,000	1.54	769,250.00	12:03:04	20
ΑΔΜΗΕ ΣΥΜΜΕΤΟΧΩΝ Α.Ε. (ΚΟ)	140,000	2.35	329,000.00	12:09:31	20
ALPHA ΥΠΗΡΕΣΙΩΝ ΣΥΜΜ (ΚΟ)	250,000	1.54	385,000.00	12:12:04	20
EUROBANK HOLDINGS (ΚΟ)	600,000	2.05	1,231,200.00	12:28:15	20
ΠΕΙΡΑΙΩΣ FINANCIAL HOLD (ΚΟ)	396,313	3.85	1,527,390.30	12:35:49	20
EUROBANK HOLDINGS (ΚΟ)	350,000	2.05	716,450.00	12:36:35	20
ΠΕΙΡΑΙΩΣ FINANCIAL HOLD (ΚΟ)	300,000	3.85	1,154,100.00	12:42:05	20
ΠΕΙΡΑΙΩΣ FINANCIAL HOLD (ΚΟ)	377,365	3.84	1,449,836.33	12:44:04	20
ALPHA ΥΠΗΡΕΣΙΩΝ ΣΥΜΜ (ΚΟ)	245,950	1.55	380,607.63	12:50:27	20
VIOHALCO SA/NV (ΚΑ)	30,200	5.30	160,060.00	13:12:45	20
EUROBANK HOLDINGS (ΚΟ)	1,228,763	2.05	2,518,349.77	13:23:05	20
ALPHA ΥΠΗΡΕΣΙΩΝ ΣΥΜΜ (ΚΟ)	200,000	1.55	310,800.00	13:23:15	20
EUROBANK HOLDINGS (ΚΟ)	213,800	2.04	437,114.10	13:45:41	20
ΠΕΙΡΑΙΩΣ FINANCIAL HOLD (ΚΟ)	250,000	3.85	961,250.00	14:52:04	20
EUROBANK HOLDINGS (ΚΟ)	219,350	2.05	449,119.13	15:11:13	20
ΕΘΝΙΚΗ ΤΡΑΠΕΖΑ (ΚΟ)	107,514	7.53	809,257.88	15:48:59	20
COCA-COLA HBC AG (ΚΟ)	10,000	34.40	344,000.00	16:41:02	20
ΕΘΝΙΚΗ ΤΡΑΠΕΖΑ (ΚΟ)	65,372	7.50	490,290.00	16:52:29	20
EUROBANK HOLDINGS (ΚΟ)	2,140,000	2.04	4,367,740.00	17:14:07	20
EUROBANK HOLDINGS (ΚΟ)	846,776	2.04	1,723,189.16	17:18:32	20
ALPHA ΥΠΗΡΕΣΙΩΝ ΣΥΜΜ (ΚΟ)	191,000	1.57	300,538.50	17:18:38	20
ΟΠΑΠ (ΚΟ)	77,952	15.13	1,179,413.76	17:19:12	20

**Σημειώσεις πακέτων**

- 9 - Μέθοδος 6-1 / Ειδική Χρέωση
- 10 - Μέθοδος 6-1 / Ειδική Χρέωση, Αυθημερόν Διακανονισμός
- 14 - Μέθοδος 6-3 / Πακέτο Αποκατάστασης, Ατελής αγορά και Πώληση
- 18 - Μέθοδος 6-2 / SPOT 1
- 19 - Μέθοδος 6-2 / SPOT 2
- 20 - Μέθοδος 6-1 και Μέθοδος 6-1 Αυθημερόν Διακανονισμός
- 21 - Άλλη Προσυμφωνημένη

## Στοιχεία Συναλλαγών Δικαιωμάτων

Ημερ. αποκοπής	Έναρξη εξάσκησης	Λήξη εξάσκησης	Λήξη διαπραγμάτευσης	Δικαιώματα	Κατωτ Τιμή	Ανωτ Τιμή	Τιμή κλεισ.	Τελευταία ζήτηση	Τελευταία προσφορά	Όγκος	Πράξεις	Αξία Συναλλαγών
----------------	------------------	----------------	----------------------	------------	------------	-----------	-------------	------------------	--------------------	-------	---------	-----------------

Δεν υπάρχουν Συναλλαγές Δικαιωμάτων.

## Στοιχεία Συναλλαγών Εκποιήσεων

Χρεόγραφο	Τύπος Χρεογράφου	Όγκος Συναλλαγών	Αριθμός Πράξεων	Αξία Συναλλαγών	Σημείωση
FRIGOGLOSS (ΚΟ)	Μετοχή	1,781	1	391.82	3

## Σημειώσεις Εκποιήσεων

- Δημόσιος Ανοικτός Πλειστηριασμός
- Εκποίηση Ενσώματων Ονομαστικών Μετοχών
- Εκποίηση Αδιάθετων Κλασματικών Υπολοίπων



## Στοιχεία Ενεργητικού Διαπραγματεύσιμων Αμοιβαίων Κεφαλαίων (Δ.Α.Κ.)

	Ημερομηνία συναλλαγών	Δημιουργία / Εξαγορά	Αριθ. Μερ. (T-1)	Νέα Μερ. (T-1)	Εξαγορασθ. Μερ. (T-1)	Μερίδια (T) [1]	Αξία Ενεργητικού [2]	Καθαρή Τιμή	Μέρισμα /Μερίδιο	Ημερ. Αποκοπής
ALPHA ETF FTSE Athex Large Cap	11/11/2024	5,000	971,502	---	---	971,502	33,407,960.00	34.3880	1.35	01/07/2024

## Σημειώσεις Δ.Α.Κ.

[1] - Αριθμ. μεριδίων (T) = Αριθμ. μεριδίων (T-1) + Νεοεκδιθέντα μερίδια (T-1) - Εξαγορασθέντα μερίδια (T-1)

[2] - Περιλαμβάνονται και τα μερίδια που δημιουργήθηκαν / εξαγοράσθηκαν την ημέρα T-1.

Περιγραφή	Στοιχεία
Όνομασία Δ.Α.Κ.	ALPHA ETF FTSE Athex Large Cap
Σύμβολο Δ.Α.Κ. (GR)	ΑΔΑΚ
Σύμβολο Δ.Α.Κ. (EN)	AETF
ISIN Δ.Α.Κ.	GRF000153004
Κατηγορία Διαπραγμάτευσης	Διαπραγματεύσιμα Αμοιβαία Κεφάλαια (Δ.Α.Κ.)
Τύπος Δ.Α.Κ.	Μετοχών
Τρόπος διαχείρισης	Παθητικός
Επενδυτική Στρατηγική	Σκοπός της επενδυτικής πολιτικής του Αμοιβαίου Κεφαλαίου είναι η αναπαραγωγή της αποδόσεως του Δείκτη FTSE/X.A. Large Cap του Χρηματιστηρίου Αθηνών σε όρους Ευρώ, ακολουθώντας πλήρως και πανομοιότυπες τη σύνθεση του υποκείμενου Δείκτη.
Εκδότης	ΑΛΦΑ ASSET MANAGEMENT Α.Ε.Δ.Α.Κ.
Εταιρεία Διαχείρισης	ΑΛΦΑ ASSET MANAGEMENT Α.Ε.Δ.Α.Κ.
Ειδικοί Διαπραγματευτές	ΑΛΦΑ FINANCE Α.Χ.Ε.Π.Ε.Υ., ΕΘΝΙΚΗ ΧΡΗΜΑΤΙΣΤΗΡΙΑΚΗ Α.Χ.Ε.Π.Ε.Υ.
Θεματοφύλακας	ΑΛΦΑ ΤΡΑΠΕΖΑ Α.Ε.
Σύμβολο Δείκτη (GR)	FTSE
Σύμβολο Δείκτη (EN)	FTSE
Όνομασία Δείκτη	FTSE/X.A. Large Cap
ISIN Δείκτη	GRI99201A006
Κλάσμα Δείκτη [1]	1/100
Αρχική Τιμή Μεριδίου	21.76
Συνολικός Αριθμός Μεριδίων [2]	971,502
Ημερομηνία πρώτης Έκδοσης	14/01/2008
Ημερομηνία έναρξης Διαπραγμάτευσης	24/01/2008
Νόμισμα Διαπραγμάτευσης	ΕΥΡΩ
Νόμισμα Ενεργητικού	ΕΥΡΩ
Αρχική Αξία Ενεργητικού [3]	3,000,000.00
Αριθμ. Μεριδίων για Δημιουργία-Εξαγορά [4]	5,000
Αμοιβή Διαχείρισης	0.375

**Σημειώσεις Δ.Α.Κ.**

[1] - Το κλάσμα της τιμής του δείκτη που αποτελεί η τιμή της πρώτης έκδοσης

[2] - Ο αριθμός μεριδίων που διαπραγματεύθηκαν στο Χρηματιστήριο την ημέρα T

[3] - Η αξία του ενεργητικού κατά την έκδοση

[4] - Ο αριθμός μεριδίων που απαιτείται κατά τη διαδικασία δημιουργίας εξαγοράς

11/11/2024

# Ανακοινώσεις

Η.Δ.Τ.

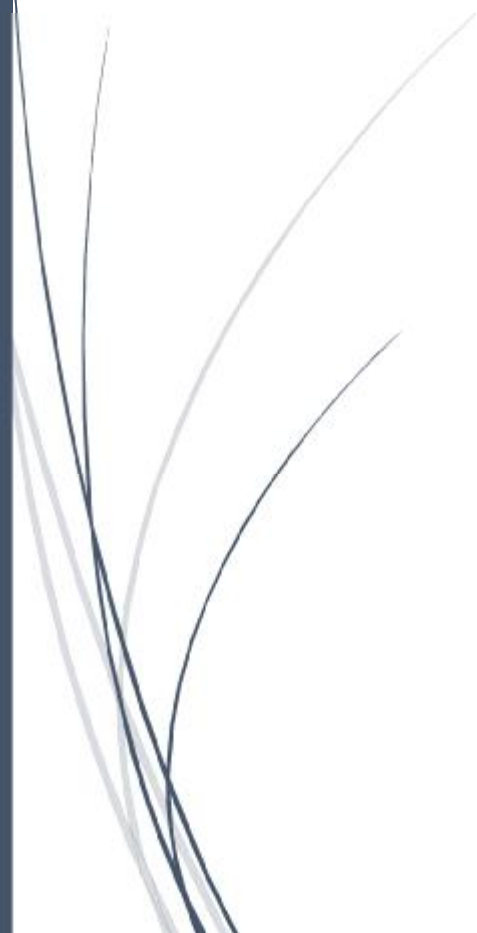

## ΑΝΑΚΟΙΝΩΣΕΙΣ

### ΕΤΑΙΡΙΚΑ ΓΕΓΟΝΟΤΑ

#### FRIGOGLASS Α.Β.Ε.Ε.

Κατά την περίοδο από 11/11/2024 έως και 06/12/2024, πρόκειται να εκποιηθούν 1.781 μετοχές, προερχόμενες από κλασματικά υπόλοιπα της εταιρίας «FRIGOGLASS Α.Β.Ε.Ε.» (GRS346003015), μέσω του Μέλους Διαπραγμάτευσης EUROBANK EQUITIES ΜΟΝΟΠΡΟΣΩΠΗ Α.Ε.Π.Ε.Υ.

Λεπτομέρειες για την καθημερινή πορεία της εκποίησης είναι διαθέσιμες [εδώ](#).

#### ΠΑΠΟΥΤΣΑΝΗΣ Α.Β.Ε.Ε. ΚΑΤΑΝΑΛΩΤΙΚΩΝ ΑΓΑΘΩΝ

Οι μετοχές της εταιρίας «ΠΑΠΟΥΤΣΑΝΗΣ ΑΒΕΕ ΚΑΤΑΝΑΛΩΤΙΚΩΝ ΑΓΑΘΩΝ» (GRS065003014) είναι διαπραγματεύσιμες στο Χρηματιστήριο Αθηνών χωρίς το ποσό €0,0302605421 ανά μετοχή, από το οποίο θα παρακρατηθεί ο αναλογούν φόρος, βάσει της κείμενης νομοθεσίας (καθαρό ποσό: €0,0287475150 ανά μετοχή).

### ΓΝΩΣΤΟΠΟΙΗΣΕΙΣ ΕΤΑΙΡΕΙΩΝ

From: ΕΛΒΑΛΧΑΛΚΟΡ Ε.Β. ΧΑΛΚΟΥ & ΑΛΟΥΜΙΝΙΟΥ Α.Ε.  
Posted At: 08 November 2024 17:21  
Conversation: ΑΝΑΚΟΙΝΩΣΗ ΓΙΑ ΕΚΤΗ ΠΕΡΙΟΔΟ ΕΚΤΟΚΙΣΜΟΥ ΚΟΙΝΟΥ ΟΜΟΛΟΓΙΑΚΟΥ ΔΑΝΕΙΟΥ  
Posted To: DOLAnnouncements2  
Subject: ΑΝΑΚΟΙΝΩΣΗ ΓΙΑ ΕΚΤΗ ΠΕΡΙΟΔΟ ΕΚΤΟΚΙΣΜΟΥ ΚΟΙΝΟΥ ΟΜΟΛΟΓΙΑΚΟΥ ΔΑΝΕΙΟΥ

Παρακαλώ δείτε συνημμένα την ανακοίνωση

[ΑΝΑΚΟΙΝΩΣΗ ΓΙΑ ΕΚΤΗ ΠΕΡΙΟΔΟ ΕΚΤΟΚΙΣΜΟΥ ΚΟΙΝΟΥ ΟΜΟΛΟΓΙΑΚΟΥ ΔΑΝΕΙΟΥ](#)

**From:** ATTICA BANK A.T.E.  
**Posted At:** 08 November 2024 17:38  
**Conversation:** ΕΚΔΟΣΗ ΤΩΝ ΤΙΤΛΩΝ ΚΤΗΣΗΣ ΜΕΤΟΧΩΝ ΚΑΙ ΔΙΑΔΙΚΑΣΙΑ ΑΣΚΗΣΗΣ ΤΟΥΣ  
**Posted To:** DOLAnnouncements2  
**Subject:** ΕΚΔΟΣΗ ΤΩΝ ΤΙΤΛΩΝ ΚΤΗΣΗΣ ΜΕΤΟΧΩΝ ΚΑΙ ΔΙΑΔΙΚΑΣΙΑ ΑΣΚΗΣΗΣ ΤΟΥΣ

ΔΕΙΤΕ ΤΗ ΣΥΝΗΜΜΕΝΗ ΑΝΑΚΟΙΝΩΣΗ

[ΕΚΔΟΣΗ ΤΩΝ ΤΙΤΛΩΝ ΚΤΗΣΗΣ ΜΕΤΟΧΩΝ ΚΑΙ ΔΙΑΔΙΚΑΣΙΑ ΑΣΚΗΣΗΣ ΤΟΥΣ](#)

From: Ο.Τ.Ε. Α.Ε.  
Posted At: 08 November 2024 17:39  
Conversation: Ανακοίνωση Αγορά Ιδίων Μετοχών  
Posted To: DOLAnnouncements2  
  
Subject: Ανακοίνωση Αγορά Ιδίων Μετοχών

Βλ. συνημμένο αρχείο

[Ανακοίνωση Αγορά Ιδίων Μετοχών](#)

**From:** ΤΕΡΝΑ ΕΝΕΡΓΕΙΑΚΗ Α.Β.Ε.Τ.Ε.  
**Posted At:** 08 November 2024 17:54  
**Conversation:** Ανακοίνωση διάθεσης δωρεάν μετοχών από αύξηση μετοχικού κεφαλαίου με κεφαλαιοποίηση αποθεματικών  
**Posted To:** DOLAnnouncements2  
  
**Subject:** Ανακοίνωση διάθεσης δωρεάν μετοχών από αύξηση μετοχικού κεφαλαίου με κεφαλαιοποίηση αποθεματικών

Επισυνάπτεται η ανακοίνωση.

[Ανακοίνωση](#)



**From:** EUROBANK ERGASIAS ΥΠΗΡΕΣΙΩΝ  
**Posted At:** 08 November 2024 17:55  
**Conversation:** Ανακοίνωση - Η Eurobank ανακοινώνει την απόκτηση μετοχών της Demetra Holdings  
**Posted To:** DOLAnnouncements2  
**Subject:** Ανακοίνωση - Η Eurobank ανακοινώνει την απόκτηση μετοχών της Demetra Holdings

**Παρασκευή 8 Νοεμβρίου 2024**

## **ΑΝΑΚΟΙΝΩΣΗ**

**Η Eurobank ανακοινώνει την απόκτηση μετοχών της Demetra Holdings**

Σε συνέχεια της από 7<sup>ης</sup> Νοεμβρίου 2024 ανακοίνωσης, η «Τράπεζα Eurobank Ανώνυμη Εταιρεία», θυγατρική της «Eurobank Ergasias Υπηρεσιών και Συμμετοχών Ανώνυμη Εταιρεία», ανακοινώνει ότι ολοκλήρωσε την απόκτηση 17.152.353 μετοχών της Demetra Holdings Plc.

[Η Eurobank ανακοινώνει την απόκτηση μετοχών της Demetra Holdings](#)

**From:** ΤΕΡΝΑ ΕΝΕΡΓΕΙΑΚΗ Α.Β.Ε.Τ.Ε.  
**Posted At:** 08 November 2024 17:56  
**Conversation:** ΑΝΑΚΟΙΝΩΣΗ ΡΥΘΜΙΖΟΜΕΝΗΣ ΠΛΗΡΟΦΟΡΙΑΣ ΤΟΥ Ν.  
3556/2007: Γνωστοποίηση συναλλαγών  
**Posted To:** DOLAnnouncements2  
  
**Subject:** ΑΝΑΚΟΙΝΩΣΗ ΡΥΘΜΙΖΟΜΕΝΗΣ ΠΛΗΡΟΦΟΡΙΑΣ ΤΟΥ Ν.  
3556/2007: Γνωστοποίηση συναλλαγών

Επισυνάπτεται η ανακοίνωση.

[Ανακοίνωση](#)

From: ORILINA PROPERTIES A.E.E.A.Π.  
Posted At: 08 November 2024 18:01  
Conversation: ΓΝΩΣΤΟΠΟΙΗΣΗ ΓΙΑ ΤΗΝ ΑΓΟΡΑ ΙΔΙΩΝ ΜΕΤΟΧΩΝ  
Posted To: DOLAnnouncements2  
  
Subject: ΓΝΩΣΤΟΠΟΙΗΣΗ ΓΙΑ ΤΗΝ ΑΓΟΡΑ ΙΔΙΩΝ ΜΕΤΟΧΩΝ

ΑΝΑΚΟΙΝΩΣΗ

[ΓΝΩΣΤΟΠΟΙΗΣΗ ΓΙΑ ΤΗΝ ΑΓΟΡΑ ΙΔΙΩΝ ΜΕΤΟΧΩΝ](#)

**From:** ΤΕΡΝΑ ΕΝΕΡΓΕΙΑΚΗ Α.Β.Ε.Τ.Ε.  
**Posted At:** 08 November 2024 18:01  
**Conversation:** ΑΝΑΚΟΙΝΩΣΗ ΡΥΘΜΙΖΟΜΕΝΗΣ ΠΛΗΡΟΦΟΡΙΑΣ ΤΟΥ Ν.  
3556/2007: Γνωστοποίηση συναλλαγών  
**Posted To:** DOLAnnouncements2  
  
**Subject:** ΑΝΑΚΟΙΝΩΣΗ ΡΥΘΜΙΖΟΜΕΝΗΣ ΠΛΗΡΟΦΟΡΙΑΣ ΤΟΥ Ν.  
3556/2007: Γνωστοποίηση συναλλαγών

Επισυνάπτεται η ανακοίνωση.

[Ανακοίνωση](#)

**From:** ΑΤΤΙCΑ Α.Ε. ΣΥΜΜΕΤΟΧΩΝ

**Posted At:** 08 November 2024 18:05

**Conversation:** Έγκριση Σχεδίου Σύμβασης Διάσπασης - Ολοκλήρωση Διατυπώσεων Δημοσιότητας - Διάθεση εγγράφων στους μετόχους

**Posted To:** DOLAnnouncements2

**Subject:** Έγκριση Σχεδίου Σύμβασης Διάσπασης - Ολοκλήρωση Διατυπώσεων Δημοσιότητας - Διάθεση εγγράφων στους μετόχους

Παρακαλώ δείτε τη συνημμένη Ανακοίνωση.

[08112024 ΑΝΑΚΟΙΝΩΣΗ ΣΧΕΔΙΟΥ ΣΥΜΒΑΣΗΣ ΔΙΑΣΠΑΣΗΣ](#)

**From:** ΤΕΡΝΑ ΕΝΕΡΓΕΙΑΚΗ Α.Β.Ε.Τ.Ε.  
**Posted At:** 08 November 2024 18:05  
**Conversation:** ΑΝΑΚΟΙΝΩΣΗ ΡΥΘΜΙΖΟΜΕΝΗΣ ΠΛΗΡΟΦΟΡΙΑΣ ΤΟΥ Ν.  
3556/2007: Γνωστοποίηση συναλλαγών  
**Posted To:** DOLAnnouncements2  
  
**Subject:** ΑΝΑΚΟΙΝΩΣΗ ΡΥΘΜΙΖΟΜΕΝΗΣ ΠΛΗΡΟΦΟΡΙΑΣ ΤΟΥ Ν.  
3556/2007: Γνωστοποίηση συναλλαγών

Επισυνάπτεται η ανακοίνωση.

[Ανακοίνωση](#)

**From:** ΤΕΡΝΑ ΕΝΕΡΓΕΙΑΚΗ Α.Β.Ε.Τ.Ε.  
**Posted At:** 08 November 2024 18:08  
**Conversation:** ΑΝΑΚΟΙΝΩΣΗ ΡΥΘΜΙΖΟΜΕΝΗΣ ΠΛΗΡΟΦΟΡΙΑΣ ΤΟΥ Ν.  
3556/2007: Γνωστοποίηση συναλλαγών  
**Posted To:** DOLAnnouncements2  
  
**Subject:** ΑΝΑΚΟΙΝΩΣΗ ΡΥΘΜΙΖΟΜΕΝΗΣ ΠΛΗΡΟΦΟΡΙΑΣ ΤΟΥ Ν.  
3556/2007: Γνωστοποίηση συναλλαγών

Επισυνάπτεται η ανακοίνωση.

[Ανακοίνωση](#)

**From:** ΤΕΡΝΑ ΕΝΕΡΓΕΙΑΚΗ Α.Β.Ε.Τ.Ε.  
**Posted At:** 08 November 2024 18:12  
**Conversation:** ΑΝΑΚΟΙΝΩΣΗ ΡΥΘΜΙΖΟΜΕΝΗΣ ΠΛΗΡΟΦΟΡΙΑΣ ΤΟΥ Ν.  
3556/2007: Γνωστοποίηση συναλλαγών  
**Posted To:** DOLAnnouncements2  
  
**Subject:** ΑΝΑΚΟΙΝΩΣΗ ΡΥΘΜΙΖΟΜΕΝΗΣ ΠΛΗΡΟΦΟΡΙΑΣ ΤΟΥ Ν.  
3556/2007: Γνωστοποίηση συναλλαγών

Επισυνάπτεται η ανακοίνωση.

[Ανακοίνωση](#)



**From:** ΤΕΡΝΑ ΕΝΕΡΓΕΙΑΚΗ Α.Β.Ε.Τ.Ε.  
**Posted At:** 08 November 2024 18:13  
**Conversation:** ΑΝΑΚΟΙΝΩΣΗ ΡΥΘΜΙΖΟΜΕΝΗΣ ΠΛΗΡΟΦΟΡΙΑΣ ΤΟΥ Ν.  
3556/2007: Γνωστοποίηση συναλλαγών  
**Posted To:** DOLAnnouncements2  
  
**Subject:** ΑΝΑΚΟΙΝΩΣΗ ΡΥΘΜΙΖΟΜΕΝΗΣ ΠΛΗΡΟΦΟΡΙΑΣ ΤΟΥ Ν.  
3556/2007: Γνωστοποίηση συναλλαγών

Επισυνάπτεται η ανακοίνωση.

[Ανακοίνωση](#)

**From:** INTPAKOM A.E.  
**Posted At:** 08 November 2024 18:19  
**Conversation:** ΑΝΑΚΟΙΝΩΣΗ ΡΥΘΜΙΖΟΜΕΝΗΣ ΠΛΗΡΟΦΟΡΙΑΣ ΤΟΥ Ν.  
3556/2007: Γνωστοποίηση συναλλαγών  
**Posted To:** DOLAnnouncements2  
  
**Subject:** ΑΝΑΚΟΙΝΩΣΗ ΡΥΘΜΙΖΟΜΕΝΗΣ ΠΛΗΡΟΦΟΡΙΑΣ ΤΟΥ Ν.  
3556/2007: Γνωστοποίηση συναλλαγών

Μαρούσι, 8 Νοεμβρίου 2024 - Η «**INTPAKOM ΑΝΩΝΥΜΗ ΕΤΑΙΡΙΑ ΣΥΜΜΕΤΟΧΩΝ**» (δ.τ. «**INTRACOM HOLDINGS**») ενημερώνει το επενδυτικό κοινό, σύμφωνα με το Ν. 3556/2007 και το άρθρο 19 του Κανονισμού (ΕΕ) αριθ. 596/2014, ότι το νομικό πρόσωπο «**ΚΡC ΑΝΩΝΥΜΗ ΕΤΑΙΡΙΑ ΠΑΡΟΧΗΣ ΛΟΓΙΣΤΙΚΩΝ, ΦΟΡΟΛΟΓΙΚΩΝ, ΟΙΚΟΝΟΜΙΚΩΝ, ΣΥΜΒΟΥΛΕΥΤΙΚΩΝ ΥΠΗΡΕΣΙΩΝ, ΣΥΜΜΕΤΟΧΩΝ ΚΑΙ ΕΚΜΕΤΑΛΛΕΥΣΗΣ ΑΚΙΝΗΤΩΝ**», το οποίο είναι συνδεδεμένο με την κα Παρασκευή Κωνσταντάκου, σύζυγο του κ. Ιωάννη Παπαβασιλείου, Αντιπροέδρου του Διοικητικού Συμβουλίου της **INTRACOM HOLDINGS**, την 8<sup>η</sup> Νοεμβρίου 2024 προέβη σε αγορά 20.000 Κοινών Ονομαστικών, μετά δικαιώματος ψήφου, μετοχών **INTRACOM HOLDINGS**, συνολικής αξίας € 53.458,62.

**From:** ΤΕΡΝΑ ΕΝΕΡΓΕΙΑΚΗ Α.Β.Ε.Τ.Ε.  
**Posted At:** 08 November 2024 18:21  
**Conversation:** ΑΝΑΚΟΙΝΩΣΗ ΡΥΘΜΙΖΟΜΕΝΗΣ ΠΛΗΡΟΦΟΡΙΑΣ ΤΟΥ Ν.  
3556/2007: Γνωστοποίηση συναλλαγών  
**Posted To:** DOLAnnouncements2  
  
**Subject:** ΑΝΑΚΟΙΝΩΣΗ ΡΥΘΜΙΖΟΜΕΝΗΣ ΠΛΗΡΟΦΟΡΙΑΣ ΤΟΥ Ν.  
3556/2007: Γνωστοποίηση συναλλαγών

Επισυνάπτεται η ανακοίνωση.

[Ανακοίνωση](#)

**From:** ΜΠΛΕ ΚΕΔΡΟΣ ΑΕΕΑΠ  
**Posted At:** 08 November 2024 18:22  
**Conversation:** Γνωστοποίηση αγοράς ιδίων μετοχών  
**Posted To:** DOLAnnouncements2  
  
**Subject:** Γνωστοποίηση αγοράς ιδίων μετοχών

Δείτε την ανακοίνωση

[Γνωστοποίηση αγοράς ιδίων μετοχών](#)

**From:** ΤΕΡΝΑ ΕΝΕΡΓΕΙΑΚΗ Α.Β.Ε.Τ.Ε.  
**Posted At:** 08 November 2024 18:24  
**Conversation:** ΑΝΑΚΟΙΝΩΣΗ ΡΥΘΜΙΖΟΜΕΝΗΣ ΠΛΗΡΟΦΟΡΙΑΣ ΤΟΥ Ν.  
3556/2007: Γνωστοποίηση συναλλαγών  
**Posted To:** DOLAnnouncements2  
  
**Subject:** ΑΝΑΚΟΙΝΩΣΗ ΡΥΘΜΙΖΟΜΕΝΗΣ ΠΛΗΡΟΦΟΡΙΑΣ ΤΟΥ Ν.  
3556/2007: Γνωστοποίηση συναλλαγών

Επισυνάπτεται η ανακοίνωση.

[Ανακοίνωση](#)

**From:** ΤΕΡΝΑ ΕΝΕΡΓΕΙΑΚΗ Α.Β.Ε.Τ.Ε.  
**Posted At:** 08 November 2024 18:25  
**Conversation:** ΑΝΑΚΟΙΝΩΣΗ ΡΥΘΜΙΖΟΜΕΝΗΣ ΠΛΗΡΟΦΟΡΙΑΣ ΤΟΥ Ν.  
3556/2007: Γνωστοποίηση συναλλαγών  
**Posted To:** DOLAnnouncements2  
  
**Subject:** ΑΝΑΚΟΙΝΩΣΗ ΡΥΘΜΙΖΟΜΕΝΗΣ ΠΛΗΡΟΦΟΡΙΑΣ ΤΟΥ Ν.  
3556/2007: Γνωστοποίηση συναλλαγών

Επισυνάπτεται η ανακοίνωση.

[Ανακοίνωση](#)

From: ΕΛΛΗΝΙΚΑ ΧΡΗΜΑΤΙΣΤΗΡΙΑ Α.Ε.  
Posted At: 08 November 2024 18:33  
Conversation: Συναλλαγές της Eurobank Equities  
Posted To: DOLAnnouncements2  
Subject: Συναλλαγές της Eurobank Equities

Η Εταιρία Ελληνικά Χρηματιστήρια-Χρηματιστήριο Αθηνών Α.Ε. Συμμετοχών (ATHEX) ανακοινώνει σύμφωνα με τον Ν.3556/2007 και τις διατάξεις του Κανονισμού (ΕΕ) 596/2014 του Ευρωπαϊκού Κοινοβουλίου και του Συμβουλίου ότι η Eurobank Equities Α.Ε.Π.Ε.Υ. την ενημέρωσε ότι πραγματοποίησε τις εξής συναλλαγές:

α/α	Ημερομηνία γνωστοποίησης στην ATHEX	Ημερομηνία συναλλαγής	Είδος συναλ.	Ποσότητα	Χρηματοπιστωτικό μέσο	Συνολική αξία (ευρώ)
1	06.11.2024	05.11.2024	Αγορά	999	Μετοχές ΕΧΑΕ (κο)	4.308,14
2	06.11.2024	05.11.2024	Πώληση	499	Μετοχές ΕΧΑΕ (κο)	2.155,68
3	06.11.2024	05.11.2024	Πώληση	10	ΣΜΕ ΕΧΑΕ	4.330,00
4	07.11.2024	06.11.2024	Αγορά	1.100	Μετοχές ΕΧΑΕ (κο)	4.808,24
5	07.11.2024	06.11.2024	Πώληση	1.100	Μετοχές ΕΧΑΕ (κο)	4.802,77
6	07.11.2024	06.11.2024	Πώληση	1	ΣΜΕ ΕΧΑΕ	444,00
7	08.11.2024	07.11.2024	Αγορά	568	Μετοχές ΕΧΑΕ (κο)	2.460,46
8	08.11.2024	07.11.2024	Πώληση	68	Μετοχές ΕΧΑΕ (κο)	296,78
9	08.11.2024	07.11.2024	Πώληση	5	ΣΜΕ ΕΧΑΕ	2.195,00

Η Eurobank Equities Α.Ε.Π.Ε.Υ. πραγματοποίησε τις ανωτέρω συναλλαγές λόγω της ειδικής διαπραγμάτευσης που έχει αναλάβει στην αγορά παραγώγων σε Συμβόλαια Μελλοντικής Εκπλήρωσης (ΣΜΕ) με υποκείμενο τίτλο τη μετοχή της εταιρίας (σύμβολο μετοχής: ΕΧΑΕ).

Η γνωστοποίηση εκ μέρους της Eurobank Equities Α.Ε.Π.Ε.Υ. προς την εταιρεία και ακολούθως από την εταιρία προς τις αρχές της Κεφαλαιαγοράς, γίνεται επειδή ο κ. Κωνσταντίνος Βασιλείου είναι μη εκτελεστικό μέλος του Δ.Σ. της Eurobank Equities Α.Ε.Π.Ε.Υ. ενώ κατέχει ταυτόχρονα τη θέση του Μη Εκτελεστικού Μέλους του Δ.Σ. της ATHEX (υπόχρεο πρόσωπο με βάση το Ν.3340/2005).

From: OPTIMA BANK  
Posted At: 11 November 2024 08:02  
Conversation: ΑΝΑΚΟΙΝΩΣΗ ΑΠΟΤΕΛΕΣΜΑΤΩΝ 9-ΜΗΝΟΥ 2024  
Posted To: DOLAnnouncements2  
  
Subject: ΑΝΑΚΟΙΝΩΣΗ ΑΠΟΤΕΛΕΣΜΑΤΩΝ 9-ΜΗΝΟΥ 2024

Δείτε συνημμένη ανακοίνωση

[ΑΝΑΚΟΙΝΩΣΗ ΑΠΟΤΕΛΕΣΜΑΤΩΝ 9Μ2024](#)  
[IR PRESENTATION 9M2024 RESULTS](#)



From: ΓΡ. ΣΑΡΑΝΤΗΣ Α.Β.Ε.Ε.  
Posted At: 11 November 2024 08:11  
Conversation: Αγορά Ιδίων Μετοχών  
Posted To: DOLAnnouncements2  
Subject: Αγορά Ιδίων Μετοχών

**Αθήνα, 11 Νοεμβρίου 2024**

### **Ανακοίνωση Αγοράς Ιδίων Μετοχών**

Η εταιρεία ΓΡ. ΣΑΡΑΝΤΗΣ Α.Β.Ε.Ε. ανακοινώνει ότι, κατ' εφαρμογή της από 23.04.2024 σχετικής απόφασης της Τακτικής Γενικής Συνέλευσης των Μετόχων της, προέβη την 8<sup>η</sup> Νοεμβρίου 2024 σε αγορά 3.500 ιδίων μετοχών με μέση τιμή κτήσης 10,95 ευρώ ανά μετοχή και συνολική αξία συναλλαγής 38.312,00 ευρώ.

Μετά και την προαναφερόμενη αγορά, η εταιρεία κατέχει συνολικά 2.758.658 ίδιες μετοχές, ήτοι ποσοστό 4,13% του συνόλου των μετοχών της εταιρείας.

*Η ανακοίνωση εκδίδεται σύμφωνα με το άρθρο 49 του Ν. 4548/2018 και κατ' εφαρμογή του υπ' αριθμ. 596/2014 Κανονισμού του Ευρωπαϊκού Κοινοβουλίου και Συμβουλίου και του κατ' εξουσιοδότηση Κανονισμού (ΕΕ) 2016/1052.*

[Αγορά Ιδίων Μετοχών](#)

**From:** ΜΟΤΟΡ ΟΪΛ Α.Ε.  
**Posted At:** 11 November 2024 09:13  
**Conversation:** Ρυθμιζόμενη Πληροφορία: Αγορές Ιδίων Μετοχών (Απόφαση ΕΓΣ 11/10/2023)  
**Posted To:** DOLAnnouncements2  
  
**Subject:** Ρυθμιζόμενη Πληροφορία: Αγορές Ιδίων Μετοχών (Απόφαση ΕΓΣ 11/10/2023)

Η ΜΟΤΟΡ ΟΙΛ (ΕΛΛΑΣ) ΔΙΥΛΙΣΤΗΡΙΑ ΚΟΡΙΝΘΟΥ Α.Ε. ανακοινώνει ότι στις 8 Νοεμβρίου 2024 προέβη σε αγορά 194 μετοχών της Εταιρείας συνολικής αξίας Ευρώ 3.815,98 (μέση τιμή κτήσης: Ευρώ 19,670 ανά μετοχή).

Ο συνολικός αριθμός ιδίων μετοχών που κατέχει η Εταιρεία ανέρχεται σε 3.082.403 που αντιστοιχεί σε ποσοστό 2,78% του μετοχικού της κεφαλαίου. Η μέση τιμή κτήσης των ιδίων μετοχών ανέρχεται σε Ευρώ 19,281 ανά μετοχή.

Μαρούσι, 11 Νοεμβρίου 2024

Το Διοικητικό Συμβούλιο

**From:** BANK OF CYPRUS HOLDINGS PLC  
**Posted At:** 11 November 2024 09:25  
**Conversation:** Συναλλαγές Ιδίων Μετοχών  
**Posted To:** DOLAnnouncements2  
  
**Subject:** Συναλλαγές Ιδίων Μετοχών

Δείτε την ανακοίνωση.

[Ανακοίνωση](#)

**From:** ALPHA TRUST ΑΝΔΡΟΜΕΔΑ Α.Ε.Ε.Χ.  
**Posted At:** 11 November 2024 10:23  
**Conversation:** ΑΝΤΑΠΟΚΡΙΣΗ ΣΤΟ ΠΡΟΓΡΑΜΜΑ ΕΠΑΝΕΠΕΝΔΥΣΗΣ  
ΜΕΡΙΣΜΑΤΟΣ ΑΠΟ ΚΕΡΔΗ ΠΡΟΗΓΟΥΜΕΝΩΝ ΧΡΗΣΕΩΝ  
**Posted To:** DOLAnnouncements2  
  
**Subject:** ΑΝΤΑΠΟΚΡΙΣΗ ΣΤΟ ΠΡΟΓΡΑΜΜΑ ΕΠΑΝΕΠΕΝΔΥΣΗΣ  
ΜΕΡΙΣΜΑΤΟΣ ΑΠΟ ΚΕΡΔΗ ΠΡΟΗΓΟΥΜΕΝΩΝ ΧΡΗΣΕΩΝ

Ως συνημμένο

[Ανταπόκριση στο πρόγραμμα επανεπένδυσης μερίσματος](#)

From: Ο.Π.Α.Π. ΑΕ  
Posted At: 11 November 2024 10:26  
Conversation: Γνωστοποίηση Αγοράς Ιδίων Μετοχών  
Posted To: DOLAnnouncements2  
  
Subject: Γνωστοποίηση Αγοράς Ιδίων Μετοχών

Επισυνάπτεται η ανακοίνωση.

[Ανακοίνωση](#)

From: ABAΞ A.E.  
Posted At: 11 November 2024 10:45  
Conversation: Ανακοίνωση Ρυθμιζόμενης Πληροφορίας  
Posted To: DOLAnnouncements2  
  
Subject: Ανακοίνωση Ρυθμιζόμενης Πληροφορίας

Συνημμένο αρχείο pdf.

[Ανακοίνωση Ρυθμιζόμενης Πληροφορίας](#)

From: ALPHA TRUST ΑΝΔΡΟΜΕΔΑ Α.Ε.Ε.Χ.  
Posted At: 11 November 2024 10:45  
Conversation: Έντυπο Παροχής Πληροφοριών Σύμφωνα με το άρθρο 1 παρ. 5 σημείο ζ) του Κανονισμού (ΕΕ) 2017/1129  
Posted To: DOLAnnouncements2  
Subject: Έντυπο Παροχής Πληροφοριών Σύμφωνα με το άρθρο 1 παρ. 5 σημείο ζ) του Κανονισμού (ΕΕ) 2017/1129

Ως συνημμένο

[Έντυπο Παροχής Πληροφοριών Σύμφωνα με το άρθρο 1 παρ. 5 σημείο ζ\) του Κανονισμού \(ΕΕ\) 2017/1129 για την εισαγωγή προς διαπραγμάτευση μετοχών που προέρχονται από την καταβολή μερίσματος από κέρδη παρελθουσών χρήσεων υπό τη μορφή διάθεσης μετοχών της ίδιας κατηγορίας με εκείνες για τις οποίες καταβάλλεται το μέρισμα](#)

From: ΚΡΙ-ΚΡΙ Α.Ε.  
Posted At: 11 November 2024 11:53

Conversation: Ανακοίνωση Απόκτησης Ιδίων Μετοχών

Posted To: DOLAnnouncements2

Subject: Ανακοίνωση Απόκτησης Ιδίων Μετοχών

Η Εταιρεία με την επωνυμία «ΚΡΙ-ΚΡΙ ΒΙΟΜΗΧΑΝΙΑ ΓΑΛΑΚΤΟΣ ΑΝΩΝΥΜΗ ΒΙΟΜΗΧΑΝΙΚΗ & ΕΜΠΟΡΙΚΗ ΕΤΑΙΡΙΑ», με Α.Φ.Μ. 094289571 και αριθ. Γ.Ε.ΜΗ. 113772252000 [εφεξής η «**Εταιρεία**»], ανακοινώνει ότι, κατ' εφαρμογή της από 02.07.2024 απόφασης της Τακτικής Γενικής Συνέλευσης, την 08.11.2024 απέκτησε μέσω του Χρηματιστηρίου Αθηνών 500 ίδιες μετοχές με τιμή κτήσης 14,00 ευρώ ανά μετοχή, συνολικής αξίας 7.000,00 ευρώ.

Οι αποκτήσεις αυτές πραγματοποιήθηκαν μέσω του μέλους του Χρηματιστηρίου Αθηνών με την επωνυμία Εθνική Χρηματιστηριακή Α.Ε.Π.Ε.Υ. Μετά και την προαναφερόμενη απόκτηση, η Εταιρεία κατέχει συνολικά 68.777 ίδιες μετοχές, ήτοι ποσοστό 0,208% του συνόλου των μετοχών της Εταιρείας.

*Η ανακοίνωση εκδίδεται σύμφωνα με τον Κανονισμό (ΕΕ) αριθ. 596/2014 και τον κατ' εξουσιοδότηση Κανονισμό (ΕΕ) 2016/1052.*



**From:** REAL CONSULTING ΑΕ  
**Posted At:** 11 November 2024 12:33  
**Conversation:** Εναρξη Νεου Προγράμματος αγοράς Ιδιων Μετοχών  
**Posted To:** DOLAnnouncements2  
  
**Subject:** Εναρξη Νεου Προγράμματος αγοράς Ιδιων Μετοχών

Δειτε την ανακοινωση

[Εναρξη Νεου Προγράμματος αγοράς Ιδιων Μετοχών](#)

From: PROFILE A.E.B.E.  
Posted At: 11 November 2024 12:53  
Conversation: ΓΝΩΣΤΟΠΟΙΗΣΗ ΑΓΟΡΑΣ ΙΔΙΩΝ ΜΕΤΟΧΩΝ  
Posted To: DOLAnnouncements2  
  
Subject: ΓΝΩΣΤΟΠΟΙΗΣΗ ΑΓΟΡΑΣ ΙΔΙΩΝ ΜΕΤΟΧΩΝ

Η Διοίκηση της Ανώνυμης Εταιρείας με την επωνυμία «PROFILE ΑΝΩΝΥΜΟΣ ΕΜΠΟΡΙΚΗ ΚΑΙ ΒΙΟΜΗΧΑΝΙΚΗ ΕΤΑΙΡΕΙΑ ΠΛΗΡΟΦΟΡΙΚΗΣ» και το διακριτικό τίτλο «PROFILE SYSTEMS & SOFTWARE A.E.» (εφεξής «Εταιρεία»), κατ' εφαρμογή της κείμενης νομοθεσίας και ειδικότερα του άρθρου 49 του ν. 4548/2018 , του Κανονισμού (ΕΕ) 596/2014 του Ευρωπαϊκού Κοινοβουλίου και του Συμβουλίου της 16<sup>ης</sup> Απριλίου 2014 και του κατ' εξουσιοδότηση Κανονισμού (ΕΕ) 1052/2016 της Ευρωπαϊκής Επιτροπής και στο πλαίσιο της ορθής, έγκυρης και έγκαιρης ενημέρωσης του επενδυτικού κοινού, γνωστοποιεί ότι την 4<sup>η</sup> Νοεμβρίου 2024 η Εταιρεία προέβη στην αγορά 259 ιδίων μετοχών με μέση τιμή κτήσης 5,1600 Ευρώ ανά μετοχή και συνολική αξία συναλλαγής 1.336,44 Ευρώ, την 5<sup>η</sup> Νοεμβρίου 2024 η Εταιρεία προέβη στην αγορά 2.000 ιδίων μετοχών με μέση τιμή κτήσης 5,1450 Ευρώ ανά μετοχή και συνολική αξία συναλλαγής 10.290,00 Ευρώ, την 6<sup>η</sup> Νοεμβρίου 2024 η Εταιρεία προέβη στην αγορά 2.000 ιδίων μετοχών με μέση τιμή κτήσης 5,2500 Ευρώ ανά μετοχή και συνολική αξία συναλλαγής 10.500,00 Ευρώ, την 7<sup>η</sup> Νοεμβρίου 2024 η Εταιρεία προέβη στην αγορά 2.000 ιδίων μετοχών με μέση τιμή κτήσης 5,2050 Ευρώ ανά μετοχή και συνολική αξία συναλλαγής 10.410,00 Ευρώ και την 7<sup>η</sup> Νοεμβρίου 2024 η Εταιρεία προέβη στην αγορά 2.000 ιδίων μετοχών με μέση τιμή κτήσης 5,1650 Ευρώ ανά μετοχή και συνολική αξία συναλλαγής 10.330,00 Ευρώ σε εκτέλεση της από 31.05.2024 απόφασης της Τακτικής Γενικής Συνέλευσης των μετόχων της Εταιρείας και της από 14.06.2024 σχετικής αποφάσεως του Διοικητικού Συμβουλίου αυτής, δυνάμει της οποίας αποφασίσθηκε η έναρξη εφαρμογής του προγράμματος αγοράς ιδίων μετοχών.

Μετά τις προαναφερόμενες αποκτήσεις, η Εταιρεία κατέχει συνολικά 146.749 ίδιες μετοχές, ποσοστό 0,5969% του συνόλου των μετοχών της Εταιρείας.

From: YALCO - ΚΩΝΣΤΑΝΤΙΝΟΥ Α.Ε.  
Posted At: 11 November 2024 13:55  
Conversation: ΑΝΑΚΟΙΝΩΣΗ ΓΙΑ ΤΙΣ ΑΠΟΦΑΣΕΙΣ ΓΕΝΙΚΗΣ ΣΥΝΕΛΕΥΣΗΣ  
Posted To: DOLAnnouncements2  
  
Subject: ΑΝΑΚΟΙΝΩΣΗ ΓΙΑ ΤΙΣ ΑΠΟΦΑΣΕΙΣ ΓΕΝΙΚΗΣ ΣΥΝΕΛΕΥΣΗΣ

[ΑΠΟΦΑΣΕΩΝ ΕΚΤΑΚΤΗΣ ΓΕΝΙΚΗΣ ΣΥΝΕΛΕΥΣΗΣ](#)

**Ομολογιακά Δάνεια Επιχειρήσεων – Οργανωμένη Αγορά (Μη Μετατρέψιμα)**

Πλήθος Εισηγμένων Ομολογιών	Ονομαστική αξία	Τιμή έκδοσης	Σημερινό επιτόκιο	Ημερ. λήξης	Διάρκεια (έτη)	Σημείωση	Τοκομερίδιο		Μον. Διασπ.	Ομόλογα Επιχειρήσεων	Δεδ. Τόκος	Αποδ. Λήξη	Κατωτ Τιμή	Ανωτ Τιμή	Τιμή κλεισ. Προηγ.	Κλείσιμο-ημ/νία	Όγκος	Αξία Συναλλαγών	Τελευταία εντολή		λαχ έτους	Μεγ έτους		
							Κοινό	Προτιμησιακό											Τιμή	Αγορ./ Πώλ.			Ημερομηνία	
230,000	1,000.00	1,000.00	4.70	12/07/2029	7	---	5	---	1	LAMDA DEVELOPMENT A.E. (Μη μετατρέψιμο)	16.1889	3.9730	100.8500	101.3500	101.1331	100.9830	08/11/2024	77,000	79,119.04	101.0000	A	11/11/2024	97.0000	103.1000
320,000	1,000.00	1,000.00	3.40	21/07/2027	7	---	9	---	1	LAMDA DEVELOPMENT A.E. (Μη μετατρέψιμο)	10.7667	3.8810	96.5000	98.0000	97.3896	97.9460	08/11/2024	152,000	149,668.66	97.0000	A	11/11/2024	92.0000	98.5000
200,000	1,000.00	1,000.00	2.10	27/10/2027	7	---	9	---	1	Ο.Π.Α.Π. Α.Ε. (Μη μετατρέψιμο)	0.8750	3.3950	95.0072	96.3500	95.6786	95.4500	08/11/2024	4,000	3,830.64	95.0071	A	11/11/2024	90.5800	96.6000
200,000	1,000.00	1,000.00	1.90	23/03/2028	7	---	8	---	1	ΜΟΤΟΡ ΟΪΛ ΔΙΥΛΙΣΤΗΡΙΑ ΚΟΡΙΝΘΟΥ ΑΕ (Μη μετατρέψιμο)	2.6917	3.4250	94.6100	94.6101	94.6100	94.6360	07/11/2024	27,000	25,617.39	94.6101	A	11/11/2024	90.8477	95.0000
100,000	1,000.00	1,000.00	2.70	25/05/2026	5	---	7	---	1	COSTAMARE PARTICIPATIONS PLC (Μη μετατρέψιμο)	12.7500	2.7680	99.5000	99.5500	99.5071	99.4600	08/11/2024	7,000	7,054.75	99.4600	A	11/11/2024	94.2567	103.5829
300,000	1,000.00	1,000.00	2.30	20/07/2028	7	---	7	---	1	ΠΡΟΝΤΕΑ ΑΕΕΑΠ (Μη μετατρέψιμο)	7.2833	4.3570	92.3000	92.9000	92.3000	92.7030	08/11/2024	32,000	29,855.27	92.3000	A	11/11/2024	86.1234	93.2100
150,000	1,000.00	1,000.00	2.65	22/10/2026	5	---	7	---	1	CPLP SHIPPING HOLDINGS PLC (Μη μετατρέψιμο)	1.6194	4.2850	96.2300	96.8999	96.3858	96.9000	08/11/2024	53,000	51,170.30	96.2302	A	11/11/2024	93.0000	97.0000
250,000	1,000.00	1,000.00	2.45	16/11/2028	7	---	6	---	1	ΕΛΒΑΛΧΑΛΚΟΡ Α.Ε. (Μη μετατρέψιμο)	12.3181	3.7980	93.8000	94.2505	94.2505	94.1500	08/11/2024	42,000	40,012.86	93.9000	A	11/11/2024	88.4206	97.3000
120,000	1,000.00	1,000.00	2.65	06/12/2028	7	---	6	---	1	ΝΟΒΑΛ ΠΡΟΠΕΡΤΥ ΑΕΕΑΠ (Μη μετατρέψιμο)	11.7778	3.9890	93.2709	94.1400	94.1400	94.0000	08/11/2024	31,000	29,533.82	94.0000	A	11/11/2024	88.5000	95.2731
500,000	1,000.00	1,000.00	2.75	03/07/2027	7	---	9	---	1	ΓΕΚ ΤΕΡΝΑ Α.Ε. (Μη μετατρέψιμο)	10.1597	3.6210	96.2000	96.8000	96.7986	96.4900	08/11/2024	187,000	182,493.75	96.4801	A	11/11/2024	91.5500	97.0000
100,000	1,000.00	1,000.00	2.95	11/02/2027	5	---	6	---	1	SAFE BULKERS PARTICIPATIONS PLC (Μη μετατρέψιμο)	7.6208	4.2800	96.5000	96.5000	96.5000	96.5000	08/11/2024	1,000	972.62	96.5500	A	11/11/2024	92.0000	99.2000
120,000	1,000.00	1,000.00	3.95	04/04/2025	7	---	14	---	1	ΓΕΚ ΤΕΡΝΑ Α.Ε. (Μη μετατρέψιμο)	4.3889	2.8170	100.1300	100.2000	100.1533	100.1300	08/11/2024	9,000	9,053.30	100.1300	A	11/11/2024	98.1282	100.3000
100,000	1,000.00	1,000.00	4.40	26/07/2029	7	---	5	---	1	CPLP SHIPPING HOLDINGS PLC (Μη μετατρέψιμο)	13.4444	3.9460	100.0000	100.2000	100.2000	100.9990	08/11/2024	7,000	7,098.11	100.0001	A	11/11/2024	95.0948	101.4999
199,375	1,000.00	1,000.00	3.60	12/03/2026	7	---	12	---	1	ΑΕΡΟΠΟΡΙΑ ΑΙΓΑΙΟΥ Α.Ε. (Μη μετατρέψιμο)	6.2000	2.8270	99.7000	100.4000	100.2444	99.7000	07/11/2024	9,000	9,077.80	99.7000	A	11/11/2024	97.1458	101.0000
150,000	1,000.00	1,000.00	2.60	22/10/2026	7	---	11	---	1	ΤΕΡΝΑ ΕΝΕΡΓΕΙΑΚΗ Μ.Α.Ε.Χ. (Μη μετατρέψιμο)	1.5889	3.3990	97.3110	97.9000	97.6858	97.9480	08/11/2024	11,000	10,762.92	97.3010	A	11/11/2024	92.8293	97.9900
100,000	1,000.00	1,000.00	2.80	25/01/2027	5	---	6	---	1	PREMIA Α.Ε. (Μη μετατρέψιμο)	8.6333	4.7480	---	---	---	95.3000	08/11/2024	---	---	94.5038	A	11/11/2024	90.9974	97.8048
500,000	1,000.00	1,000.00	4.00	10/07/2030	7	---	3	---	1	METLEN ENERGY & METALS A.E. (Μη μετατρέψιμο)	14.0000	3.6950	100.2800	100.4900	100.4898	100.2800	08/11/2024	208,000	211,847.54	100.3301	A	11/11/2024	98.3001	101.7900
100,000	1,000.00	1,000.00	5.50	15/12/2028	5	---	2	---	1	IDEAL HOLDINGS A.E. (Μη μετατρέψιμο)	22.7639	4.4600	102.8500	102.8500	102.8500	103.1500	08/11/2024	5,000	5,256.32	102.8000	A	11/11/2024	100.6502	104.1000

**Σημειώσεις Εταιρικών Ομολόγων**

Ο Όγκος Συναλλαγών υπολογίζεται ως (Τεμάχια) \* (Ονομαστική Τιμή). Η Αξία Συναλλαγών υπολογίζεται ως (Τεμάχια) \* (Ονομαστική Τιμή) \* (Τιμή %) + (Δεδουλευμένοι Τόκοι).

Οι τιμές συναλλαγών των ομολόγων υπολογίζονται ως ποσοστό επί τοις εκατό (%) της ονομαστικής τους τιμής.

Όλα τα ομόλογα έχουν Ονομαστική Αξία εκπεφρασμένη σε Ευρώ (εκτός εάν σημειώνεται διαφορετικά).

## Ομολογιακά Δάνεια Επιχειρήσεων – Οργανωμένη Αγορά (Μη Μετατρέψιμα)

Πλήθος Εισηγμένων Ομολογιών	Ονομαστική αξία	Τιμή έκδοσης	Σημερινό επιτόκιο	Ημερ. λήξης	Διάρκεια (έτη)	Σημείωση	Τοκομερίδιο		Μον. Διασπ.	Ομόλογα Επιχειρήσεων	Δεδ. Τόκος	Αποδ./Λήξη	Κατωτ Τιμή	Ανωτ Τιμή	Τιμή κλεισ. Προηγ.	Κλείσιμο-ημ/νία	Όγκος	Αξία Συναλλαγών	Τελευταία εντολή					
							Κοινό	Προτιμησιακό											Τιμή	Αγορ./ Πώλ.	Ημερομηνία	λαχ έτους	Μεγ έτους	
200,000	1,000.00	1,000.00	4.25	23/01/2029	5	---	2	---	1	AUTOHELLAS A.T.E.E. (Μη μετατρέψιμο)	13.3403	4.0680	100.0100	100.7500	100.1500	100.7500	08/11/2024	133,000	135,558.36	100.1500	A	11/11/2024	97.5000	101.5799
130,000	1,000.00	1,000.00	6.00	27/02/2029	5	---	2	---	1	INTRALOT A.E. (Μη μετατρέψιμο)	13.0000	5.1860	102.1000	102.1000	102.1000	102.5000	08/11/2024	5,000	5,170.00	101.7000	A	11/11/2024	100.0050	103.1000
300,000	1,000.00	1,000.00	2.30	14/12/2028	7	---	6	---	1	ΓΕΚ ΤΕΡΝΑ Α.Ε. (Μη μετατρέψιμο)	9.7111	3.9950	93.0000	93.0001	93.0000	93.4180	08/11/2024	17,000	15,975.09	91.8000	A	11/11/2024	86.5021	93.5000

## Σημειώσεις Εταιρικών Ομολόγων

Ο Όγκος Συναλλαγών υπολογίζεται ως (Τεμάχια) \* (Ονομαστική Τιμή). Η Αξία Συναλλαγών υπολογίζεται ως (Τεμάχια) \* (Ονομαστική Τιμή) \* (Τιμή %) + (Δεδουλευμένοι Τόκοι).

Οι τιμές συναλλαγών των ομολόγων υπολογίζονται ως ποσοστό επί τοις εκατό (%) της ονομαστικής τους τιμής.

Όλα τα ομόλογα έχουν Ονομαστική Αξία εκπεφρασμένη σε Ευρώ (εκτός εάν σημειώνεται διαφορετικά).

**Ομόλογα Ελληνικού Δημοσίου**

Πλήθος Εισηγμ. Ομολογιών	Ονομ. αξία	Σημερινό επιτόκιο	Υπολογισμός Δεδουλευμένων	Ημερ/νία Λήξης [1]	Διάρκεια (έτη)	Σημείωση	Ημερομηνία Πληρ.	Αξία τρέχοντος	Μον. Διασπ.	Ομόλογα Ελληνικού Δημοσίου	Κατωτ Τιμή	Ανωτ Τιμή	Τιμή κλειστ.	Προηγ. Κλείσιμο-ημ/νία	Όγκος	Αξία Συναλλαγών	Τελευταία εντολή Αγορ./ Πώλ. Ημερομηνία
3,000,000	1,000.00	4.13	Πργμ/Πργμ	15/06/2054	30	---	15/06	4.13	1	ΟΕΔ-ΣΤΘ-150654-30X-4,125-1,000	---	---	---	---	---	---	---
4,700,000	1,000.00	1.88	Πργμ/Πργμ	04/02/2035	15	---	04/02	1.88	1	ΟΕΔ-ΣΤΘ-040235-15X-1,875-1,000	---	---	---	---	---	---	---
6,000,000	1,000.00	0.75	Πργμ/Πργμ	18/06/2031	10	---	18/06	0.75	1	ΟΕΔ-ΣΤΘ-180631-10X-0,750-1,000	---	---	---	---	---	---	---
3,600,000	1,000.00	3.88	Πργμ/Πργμ	15/06/2028	5	---	15/06	3.88	1	ΟΕΔ-ΣΤΘ-150628-05X-3,875-1,000	---	---	---	---	---	---	---
5,962,747,327	1.00	3.75	Πργμ/Πργμ	30/01/2028	10	---	/02 - 01/02 - 31/	3.75	1	ΟΕΔ-ΣΤΘ-300128-10X-3,750-1,00	---	---	---	85.4610 13/07/2018	---	---	1.0000 A 28/11/2018
7,067,309,386	1.00	3.90	Πργμ/Πργμ	30/01/2033	15	---	/02 - 01/02 - 31/	3.90	1	ΟΕΔ-ΣΤΘ-300133-15X-3,900-1,00	---	---	---	78.6730 13/07/2018	---	---	1.0000 A 28/11/2018
5,622,848,349	1.00	4.00	Πργμ/Πργμ	30/01/2037	19	---	/02 - 01/02 - 31/	4.00	1	ΟΕΔ-ΣΤΘ-300137-19X-4,000-1,00	---	---	---	77.0370 13/07/2018	---	---	1.0000 A 28/11/2018
5,476,770,669	1.00	4.20	Πργμ/Πργμ	30/01/2042	24	---	/02 - 01/02 - 31/	4.20	1	ΟΕΔ-ΣΤΘ-300142-24X-4,200-1,00	---	---	---	77.7640 13/07/2018	---	---	1.0000 A 28/11/2018
4,700,000	1,000.00	3.38	Πργμ/Πργμ	15/06/2034	10	---	15/06	3.38	1	ΟΕΔ-ΣΤΘ-150634-10X-3,375-1,000	---	---	---	---	---	---	---
40,248,141	1.00	4.30	Πργμ/Πργμ	24/02/2025	13	---	24/02	4.30	1	ΟΕΔ-ΣΤΘ-240225-13X-2,000-1,00	---	---	---	10.0000 22/06/2015	---	---	---
59,586,043	1.00	4.30	Πργμ/Πργμ	24/02/2026	14	---	24/02	4.30	1	ΟΕΔ-ΣΤΘ-240226-14X-2,000-1,00	---	---	---	10.0000 22/06/2015	---	---	---
41,118,344	1.00	4.30	Πργμ/Πργμ	24/02/2027	15	---	24/02	4.30	1	ΟΕΔ-ΣΤΘ-240227-15X-2,000-1,00	---	---	---	10.0000 22/06/2015	---	---	---
45,137,734	1.00	4.30	Πργμ/Πργμ	24/02/2028	16	---	24/02	4.30	1	ΟΕΔ-ΣΤΘ-240228-16X-2,000-1,00	---	---	---	10.0000 22/06/2015	---	---	---
61,768,888	1.00	4.30	Πργμ/Πργμ	24/02/2029	17	---	24/02	4.30	1	ΟΕΔ-ΣΤΘ-240229-17X-2,000-1,00	---	---	---	10.0000 22/06/2015	---	---	---
54,567,744	1.00	4.30	Πργμ/Πργμ	24/02/2030	18	---	24/02	4.30	1	ΟΕΔ-ΣΤΘ-240230-18X-2,000-1,00	---	---	---	10.0000 22/06/2015	---	---	---
37,541,515	1.00	4.30	Πργμ/Πργμ	24/02/2031	19	---	24/02	4.30	1	ΟΕΔ-ΣΤΘ-240231-19X-2,000-1,00	---	---	---	10.0000 22/06/2015	---	---	---
37,558,317	1.00	4.30	Πργμ/Πργμ	24/02/2032	20	---	24/02	4.30	1	ΟΕΔ-ΣΤΘ-240232-20X-2,000-1,00	---	---	---	10.0000 22/06/2015	---	---	---
37,473,732	1.00	4.30	Πργμ/Πργμ	24/02/2033	21	---	24/02	4.30	1	ΟΕΔ-ΣΤΘ-240233-21X-2,000-1,00	---	---	---	10.0000 22/06/2015	---	---	---
33,888,293	1.00	4.30	Πργμ/Πργμ	24/02/2034	22	---	24/02	4.30	1	ΟΕΔ-ΣΤΘ-240234-22X-2,000-1,00	---	---	---	10.0000 22/06/2015	---	---	---
35,177,800	1.00	4.30	Πργμ/Πργμ	24/02/2035	23	---	24/02	4.30	1	ΟΕΔ-ΣΤΘ-240235-23X-2,000-1,00	---	---	---	10.0000 22/06/2015	---	---	---
35,547,268	1.00	4.30	Πργμ/Πργμ	24/02/2036	24	---	24/02	4.30	1	ΟΕΔ-ΣΤΘ-240236-24X-2,000-1,00	---	---	---	10.0000 22/06/2015	---	---	---
40,246,306	1.00	4.30	Πργμ/Πργμ	24/02/2037	25	---	24/02	4.30	1	ΟΕΔ-ΣΤΘ-240237-25X-2,000-1,00	---	---	---	10.0000 22/06/2015	---	---	---
37,643,952	1.00	4.30	Πργμ/Πργμ	24/02/2038	26	---	24/02	4.30	1	ΟΕΔ-ΣΤΘ-240238-26X-2,000-1,00	---	---	---	10.0000 22/06/2015	---	---	---
36,977,100	1.00	4.30	Πργμ/Πργμ	24/02/2039	27	---	24/02	4.30	1	ΟΕΔ-ΣΤΘ-240239-27X-2,000-1,00	---	---	---	10.0000 22/06/2015	---	---	---
41,615,000	1.00	4.30	Πργμ/Πργμ	24/02/2040	28	---	24/02	4.30	1	ΟΕΔ-ΣΤΘ-240240-28X-2,000-1,00	---	---	---	10.0000 22/06/2015	---	---	---
42,227,208	1.00	4.30	Πργμ/Πργμ	24/02/2041	29	---	24/02	4.30	1	ΟΕΔ-ΣΤΘ-240241-29X-2,000-1,00	---	---	---	10.0000 22/06/2015	---	---	---
68,288,487	1.00	4.30	Πργμ/Πργμ	24/02/2042	30	---	24/02	4.30	1	ΟΕΔ-ΣΤΘ-240242-30X-2,000-1,00	---	---	---	10.0000 22/06/2015	---	---	---
4,500,000	1,000.00	3.88	Πργμ/Πργμ	12/03/2029	10	---	12/03	3.88	1	ΟΕΔ-ΣΤΘ-120329-10X-3,875-1,0000	---	---	---	---	---	100.0000	A 15/10/2019
4,500,000	1,000.00	0.00	Πργμ/Πργμ	12/02/2026	5	---	12/02	0.00	1	ΟΕΔ-ΣΤΘ-120226-05X-0,000-1,000	---	---	---	---	---	---	---
2,209,163	1,000.00	3.38	Πργμ/Πργμ	15/02/2025	7	---	15/02	3.38	1	ΟΕΔ-ΣΤΘ-150225-07X-3,375-1,000	---	---	---	---	---	---	---
964,000	1,000.00	3.25	Πργμ/Πργμ	20/03/2025	6	---	20/03	3.25	1	ΟΕΔ-ΣΤΘ-200325-06X-3,250-1,000	---	---	---	---	---	---	---
2,100,000	1,000.00	3.55	Πργμ/Πργμ	20/03/2026	7	---	20/03	3.55	1	ΟΕΔ-ΣΤΘ-200326-07X-3,550-1,000	---	---	---	---	---	---	---
5,500,000	1,000.00	1.50	Πργμ/Πργμ	18/06/2030	10	---	18/06	1.50	1	ΟΕΔ-ΣΤΘ-180630-10X-1,500-1,000	---	---	---	---	---	---	---
3,500,000	1,000.00	4.38	Πργμ/Πργμ	18/07/2038	15	---	18/07	4.38	1	ΟΕΔ-ΣΤΘ-180738-15X-4,375-1,000	---	---	---	---	---	---	---

**Σημειώσεις Ομολόγων Ελλ. Δημοσίου**

Ο Όγκος Συναλλαγών υπολογίζεται ως (Τεμάχια) \* (Ονομαστική Τιμή). Η Αξία Συναλλαγών υπολογίζεται ως (Τεμάχια) \* (Ονομαστική Τιμή) \* (Τιμή %) + (Δεδουλευμένοι Τόκοι)

Η Αξία του τρέχοντος τοκομεριδίου για τις εκδόσεις Ονομαστικής Αξίας 0,01 ευρώ, αναφέρεται σε Ονομαστική Αξία 100 ευρώ.

FLR (= Floating Interest Rate) Ομόλογο Μεταβλητού Επιτοκίου.

[1] - Η Ημερομηνία Λήξης της τοκοφόρου περιόδου και η Ημερομηνία Πληρωμής του τοκομεριδίου.

**Ομόλογα Ελληνικού Δημοσίου**

Πλήθος Εισηγμ. Ομολογιών	Ονομ. αξία	Σημερινό επιτόκιο	Υπολογισμός Δεδουλευμένων	Ημερ/νία Λήξης [1]	Διάρκεια (έτη)	Σημείωση	Ημερομηνία Πληρ.	Αξία τρέχοντος	Μον. Διαπρ.	Ομόλογα Ελληνικού Δημοσίου	Κατωτ Τιμή	Ανωτ Τιμή	Τιμή κλεισ.	Προηγ. Κλείσιμο-ημ/νία	Όγκος	Αξία Συναλλαγών	Τελευταία εντολή Αγορ./ Πώλ. Ημερομηνία
40,000	1,000.00	3.91	FLR	Πργμ/360	18/09/2025	1	---	18/09 - 18/03	---	1	ΟΕΔ-ΚΥΜ-180925-01X-3,915-1,000	---	---	---	---	---	---
5,364,250	1,000.00	3.25		Πργμ/Πργμ	20/03/2050	30	---	20/03	3.25	1	ΟΕΔ-ΣΤΘ-200350-30X-3,250-1,000	---	---	---	---	---	---
3,924,361	1,000.00	2.00		Πργμ/Πργμ	22/04/2027	7	---	22/04	2.00	1	ΟΕΔ-ΣΤΘ-220427-07X-2,000-1,000	---	---	---	---	---	99.9000 A 22/04/2020
2,500,000	1,000.00	1.88		Πργμ/Πργμ	23/07/2026	7	---	23/07	1.88	1	ΟΕΔ-ΣΤΘ-230726-07X-1,875-1,000	---	---	---	---	---	---
4,900,000	1,000.00	4.25		Πργμ/Πργμ	15/06/2033	10	---	15/06	4.25	1	ΟΕΔ-ΣΤΘ-150633-10X-4,250-1,000	---	---	---	---	---	---
3,500,000	1,000.00	1.88		Πργμ/Πργμ	24/01/2052	30	---	24/01	1.88	1	ΟΕΔ-ΣΤΘ-240152-30X-1,875-1,000	---	---	---	---	---	---
3,700,000	1,000.00	1.75		Πργμ/Πργμ	18/06/2032	10	---	18/06	1.75	1	ΟΕΔ-ΣΤΘ-180632-10X-1,750-1,000	---	---	---	---	---	---
2,200,000	1,000.00	1.13	FLR	Πργμ/360	15/12/2027	5	---	- 15/12 - 15/03 -	---	1	ΟΕΔ-ΚΥΜ-151227-05X-1,130-1,000	---	---	---	---	---	102.1600 A 30/12/2022

**Σημειώσεις Ομολόγων Ελλ. Δημοσίου**

Ο Όγκος Συναλλαγών υπολογίζεται ως (Τεμάχια) \* (Ονομαστική Τιμή). Η Αξία Συναλλαγών υπολογίζεται ως (Τεμάχια) \* (Ονομαστική Τιμή) \* (Τιμή %) + (Δεδουλευμένοι Τόκοι)

Η Αξία του τρέχοντος τοκομεριδίου για τις εκδόσεις Ονομαστικής Αξίας 0,01 ευρώ, αναφέρεται σε Ονομαστική Αξία 100 ευρώ.

FLR (= Floating Interest Rate) Ομόλογο Μεταβλητού Επιτοκίου.

[1] - Η Ημερομηνία Λήξης της τοκοφόρου περιόδου και η Ημερομηνία Πληρωμής του τοκομεριδίου.

**Έντοκα Γραμμάτια & Zero Coupon Ομόλογα Ελληνικού Δημοσίου**

Ημερ/νία	Διάρκειας 13 εβδομάδων									Διάρκειας 26 εβδομάδων									Διάρκειας 52 εβδομάδων										
	Ημερ/νία Λήξης	Αρχικό Επιτόκιο	Πλήθος Εισηγμένων	Όνομ/κή αξία	Τιμή έκδοσης	Τελευταία Τιμή	Συναλλαγή Ημερομηνία	Όγκος Συναλλαγών	Σημ.	Ημερ/νία Λήξης	Αρχικό Επιτόκιο	Πλήθος Εισηγμένων	Όνομ/κή αξία	Τιμή έκδοσης	Τελευταία Τιμή	Συναλλαγή Ημερομηνία	Όγκος Συναλλαγών	Σημ.	Ημερ/νία Λήξης	Αρχικό Επιτόκιο	Πλήθος Εισηγμένων	Όνομ/κή αξία	Τιμή έκδοσης	Τελευταία Τιμή	Συναλλαγή Ημερομηνία	Όγκος Συναλλαγών	Σημ.		
08/12/2023	---	---	---	---	---	---	---	---	---	---	---	---	---	---	---	---	---	---	---	---	06/12/2024	3.70	600,000	1,000.00	963.90	---	---	---	---
08/03/2024	---	---	---	---	---	---	---	---	---	---	---	---	---	---	---	---	---	---	---	07/03/2025	3.73	812,500	1,000.00	963.70	---	---	---	---	
07/06/2024	---	---	---	---	---	---	---	---	---	---	---	---	---	---	---	---	---	---	---	06/06/2025	3.34	600,000	1,000.00	967.30	---	---	---	---	
06/09/2024	---	---	---	---	---	---	---	---	---	---	---	---	---	---	---	---	---	---	---	05/09/2025	2.82	600,000	1,000.00	972.28	---	---	---	---	



## Ημερήσιο Δελτίο Τιμών

Έτος: 145 Αύξων Αριθμός Συνεδρίασης: 214

Ενότητα 5: Ομόλογα Ελληνικού Δημοσίου Διαπραγματεύσιμα με τη Μέθοδο Εκφώνησης - Αντιφώνησης

Δευτέρα, 11 Νοεμβρίου, 2024

Ομόλογα σε Κυκλοφορία	Νόμισμα / Ελάχιστη διαπραγ.	Ημερομηνία Πληρ.	Αξία τρέχοντος τοκομεριδίου	Σημείωση	Τοκομερίδιο	Μονάδα διαπίσης	Ημερ/νία Έκδοσης	Διάρκεια (έτη)	Σημερινό επιτόκιο	Υ.Δ.Τ σε ημέρες	Ομόλογα	Τελευταία τιμή προηγ.	Τελευ. Τιμή	Εκφ. τοις μετρητοίς (€)	Συναλλαγές σε τμχ	Ελάχιστο ζωής	Μέγιστο ζωής		
0	GBP / 10	01/12	0.25	---	67	1	01/12/1928	100	2.5	360	Ε.Κ.Τ.Ε.	---	---	---	---	---	---		
103,746	GBP / 10	01/12	0.25	---	65	1	01/12/1930	98	2.5	360	Ε.Κ.Τ.Ε. σειρά	2.27	05/02/1996	2.27	Π	05/02/1996	---	2.27	2.27

## Νομικών Προσώπων και Εταιρειών σε Συνάλλαγμα και Ευρο

## Σημειώσεις Ομολόγων Ελλ. Δημοσίου

Υ.Δ.Τ: Υπολογισμός Δεδουλευμένων Τόκων.

FLR (= Floating Interest Rate) Ομόλογο Μεταβλητού Επιτοκίου.

Η ελάχιστη διαπραγματεύσιμη Ονομαστική Αξία για όλους τους Άυλους Τίτλους του Δημοσίου είναι τα 100 Ευρώ.

(μφρ-0)

**Πίνακας Μελών Χρηματιστηρίου Αθηνών και Μελών ΕΤ.ΕΚ.**

Επωνυμία	Διεύθυνση	Τηλέφωνο	Φαξ	Αγορά Μετοχών			Αγορά Παραγώγων		Μέλη ΕΤ.ΕΚ.	
				Μέλος Αγοράς	Μέλος εξ Αποστάσεως	Ειδικός Διαπρήτης	Διαπρήτης	Ειδικός Διαπρήτης	Γενικό Εκκαθ/στικό	Άμεσο Εκκαθ/στικό
AEONIC SECURITIES C.I.F. P.L.C.	ΛΑΪΟΥ 6, ΓΡ. 301B, ANNA COURT ,	35725337600		a						
ARGUS STOCKBROKERS LTD	25 ΛΕΩΦΟΡΟΣ ΔΗΜΟΣΘΕΝΗ ΣΕΒΕΡΗ 25 ,	0035722717000		a	a		a			
ATHLOS CAPITAL INVESTMENT SERVICES LTD	17 STASINOU AVENUE,BEDIZIA TOWER, 6TH & 7TH FL. ,	35722110777		a	a					
ATLANTIC SECURITIES LTD	ΠΡΟΔΡΟΜΟΥ 37 37,	0035722445400		a	a					
ΑΧΟΝ ΧΡΗΜΑΤΙΣΤΗΡΙΑΚΗ Α.Ε.Π.Ε.Υ.	ΣΤΑΔΙΟΥ 48 48, ΑΘΗΝΑ	2103363800		a			a			
ΒΕΤΑ ΧΡΗΜΑΤΙΣΤΗΡΙΑΚΗ Α.Ε.Π.Ε.Υ.	Λ.ΑΛΕΞΑΝΔΡΑΣ 29 29 , ΑΘΗΝΑ	210 6478900		a		a	a			a
BNP PARIBAS S.A.	ΛΑΜΨΑΚΟΥ 2 , ΑΘΗΝΑ	2107468525							a	
BOFA SECURITIES EUROPE SA	51 RUE LA BOÏTIE ,	+33 153655555		a	a					
CITIGROUP GLOBAL MARKETS EUROPE AG	REUTERWEG 16 16,	+49 691366-0		a	a					
CITIGROUP GLOBAL MARKETS LIMITED	33 CANADA SQUARE -CANARY WHARF 1,	+44 02079864000		a						
CREDIT SUISSE BANK (EUROPE), S.A.	CALLE AYALA 42, 3A PLANTA-B MADRID ,	+34917916000		a						
CREDIT SUISSE SECURITIES (EUROPE) LIMITED	ONE CABOT SQUARE 1 , LONDON	+44 2078888888		a						
DEUTSCHE BANK AG	GREAT WINCHESTER STREET 1 , LONDON	+44 20 754 54209	00441133361437		a					
EUROBANK EQUITIES ΜΟΝΟΠΡΟΣΩΠΗ Α.Ε.Π.Ε.Υ.	ΦΙΛΕΛΛΗΝΩΝ 10 & ΞΕΝΟΦΩΝΤΟΣ 13 , ΑΘΗΝΑ	2103720425		a		a	a			a
EUROCORP Α.Ε.Π.Ε.Υ.	ΠΛ.ΦΙΛΙΚΗΣ ΕΤΑΙΡΕΙΑΣ 14 14, ΑΘΗΝΑ	2107263600		a			a			a
EUROTRUST ΧΡΗΜΑΤΙΣΤΗΡΙΑΚΗ Α.Ε.Π.Ε.Υ.	ΣΕΒΑΣΤΟΥΠΟΛΕΩΣ 113 113, ΑΘΗΝΑ	2103363100		a						
EUROXX ΧΡΗΜΑΤΙΣΤΗΡΙΑΚΗ Α.Ε.Π.Ε.Υ.	ΠΑΛΑΙΟΛΟΓΟΥ 7, ΧΑΛΑΝΔΡΙ	(210)-6879400	(210)-6879401	a		a	a			a
	ΠΑΛΑΙΟΛΟΓΟΥ 7, ΧΑΛΑΝΔΡΙ	+30 2106879400	210-6879401							
FREEDOM FINANCE EUROPE LTD	ΧΡΗΣΤΑΚΗ ΚΡΑΝΟΥ 20 ,	035725257786		a	a					
GLOBAL CAPITAL SECURITIES & FINANCIAL SERVICES LTD	Λ.ΑΡΧΙΕΠΙΣΚΟΠΟΥ ΜΑΚΑΡΙΟΥ Γ50 50,	0035722710710		a	a					
GREENPOST TRADING EUROPE LTD	KIMONOS 3, ACROPOLIS MANSIONS, 2ND FLOOR, FLAT/OFFICE 202 ,	035722521389		a	a					
HSBC CONTINENTAL EUROPE	Λ.ΜΕΣΣΟΓΕΙΩΝ 109-111 109-111,	2106960000							a	
INDEX ΧΡΗΜΑΤΙΣΤΗΡΙΑΚΗ Α.Ε.Π.Ε.Υ.	ΔΡΑΓΑΤΣΑΝΙΟΥ 6 6, ΑΘΗΝΑ	2103213920		a						
LAIKI FINANCIAL SERVICES LTD	ΛΕΩΦ. ΒΥΡΩΝΟΣ 26, ΛΕΥΚΩΣΙΑ ΚΥΠΡΟΥ	357 22367367	357 22718567		a					
MEGA EQUITY SECURITIES & FINANCIAL SERVICES PUBLIC LTD	ΛΕΩΦ.ΓΡΙΒΑ ΔΙΓΕΝΗ 42-44 42-44,	0035722711711		a	a		a			
MERIT ΧΡΗΜΑΤΙΣΤΗΡΙΑΚΗ Α.Ε.Π.Ε.Υ.	ΣΟΦΟΚΛΕΟΥΣ 5 5, ΑΘΗΝΑ	2141008814		a		a	a			a
MERRILL LYNCH INTERNATIONAL	2 KING EDWARD STREET 2 , LONDON	+44 20276281000		a						
NUNTIUS ΧΡΗΜΑΤΙΣΤΗΡΙΑΚΗ ΜΟΝΟΠΡ.Α.Ε.Π.Ε.Υ.	ΔΡΑΓΑΤΣΑΝΙΟΥ 6 6, ΑΘΗΝΑ	2103350599		a			a			
ONE PLUS CAPITAL LIMITED	75 PRODROMOU AVENUE NICOSIA 1307 ,	35722873760		a	a					
PROCHOICE CHRIMATISTIRIAKI LTD	ΛΕΩΦ.ΣΠΥΡΟΥ ΚΥΠΡΙΑΝΟΥ 57, ΑΚΙΝΗΤΑ Φ 57,	035724661192		a	a					
SHARELINK SECURITIES & FINANCIAL SERVICES LTD	HOUSE-ΘΕΟΤΟΚΗ 6 ΜΕΓΑΡΟ ΕΛΛΗΝΑ 6 ,	+357 22554200		a			a			
SOCIETE GENERALE S.A.	17 COURS VALMY, CEDEX ,	+157290504		a	a		a			

**Πίνακας Μελών Χρηματιστηρίου Αθηνών και Μελών ΕΤ.ΕΚ.**

Επωνυμία			Αγορά Μετοχών			Αγορά Παραγώγων		Μέλη ΕΤ.ΕΚ.	
Διεύθυνση	Τηλέφωνο	Φαξ	Μέλος Αγοράς	Μέλος εξ Αποστάσεως	Ειδικός Διαπρ/τής	Διαπρ/τής	Ειδικός Διαπρ/τής	Γενικό Εκκαθ/στικό	Άμεσο Εκκαθ/στικό
<b>SOLIDUS SECURITIES Α.Ε.Π.Ε.Υ.</b>			a			a			a
ΛΟΥΙΖΗΣ ΡΙΑΝΚΟΥΡ 64 64, ΑΘΗΝΑ	2106900605								
<b>THE CYPRUS INVESTMENT &amp; SECURITIES CORPORATION LTD</b>			a	a					
1 AG. ΠΡΟΚΟΡΙΟΥ & POSIDONOS 1ST FLOOR 154,	0035722121700								
<b>UBS EUROPE SE</b>			a	a					
OPERNTURM, BOCKENHEIMER LANDSTRASSE 2-4 ,	496921790								
<b>UBS LIMITED</b>				a					
FINSBURY AVENUE 1 , LONDON	+44 2075687135								
<b>VIGOR FINANCE Α.Ε.Π.Ε.Υ.</b>			a		a	a	a		
ΨΥΧΑΡΗ 14 , ΝΕΟ ΨΥΧΙΚΟ	2106718400								
<b>Α. ΣΑΡΡΗΣ ΧΡΗΜΑΤΙΣΤΗΡΙΑΚΗ Α.Ε.Π.Ε.Υ</b>			a						
ΔΡΑΓΑΤΣΑΝΙΟΥ 6 6, ΑΘΗΝΑ	2103367700								
<b>ΑΛΦΑ FINANCE ΜΟΝΟΠΡΟΣΩΠΗ ΑΕΠΕΥ</b>			a		a	a	a		a
ΠΑΝΕΠΙΣΤΗΜΙΟΥ 45 5, ΑΘΗΝΑ	2103677400								
<b>ΑΛΦΑ ΤΡΑΠΕΖΑ ΑΝΩΝΥΜΗ ΕΤΑΙΡΙΑ</b>								a	
ΣΤΑΔΙΟΥ 40 , ΑΘΗΝΑ	2103260000								
<b>Γ. Α. ΠΕΡΒΑΝΑΣ ΧΡΗΜΑΤΙΣΤΗΡΙΑΚΗ Α.Ε.Π.Ε.Υ</b>			a						
ΣΟΦΟΚΛΕΟΥΣ 7-9 7-9, ΑΘΗΝΑ	2103727200								
<b>ΕΘΝΙΚΗ ΤΡΑΠΕΖΑ ΤΗΣ ΕΛΛΑΔΟΣ Α.Ε.</b>			a		a	a		a	
ΑΚΑΔΗΜΙΑΣ 68, ΑΘΗΝΑ	(210)-3328817	(210)-3328678							
ΑΙΟΛΟΥ 86, ΑΘΗΝΑ	(210)-3341000	(210)-3228187							
<b>ΕΘΝΙΚΗ ΧΡΗΜΑΤΙΣΤΗΡΙΑΚΗ ΜΟΝΟΠΡΟΣΩΠΗ ΑΕΠΕΥ</b>			a		a	a	a		
ΛΕΩΦΟΡΟΣ ΑΘΗΝΩΝ 128-132 & ΙΦΙΓΕΝΙΑΣ 66, ΑΘΗΝΑ	2103328784								
<b>ΕΛΛΗΝΙΚΗ ΤΡΑΠΕΖΑ (ΕΠΕΝΔΥΣΕΙΣ) ΛΤΔ</b>				a					
ΛΕΩΦ.ΚΥΡΙΑΚΟΥ ΜΑΤΣΗ 31 - ΤΘ 24747 , ΛΕΥΚΩΣΙΑ ΚΥΠΡΟΥ	+357 22500100	357 22500110							
<b>ΕΛΛΗΝΟΑΜΕΡΙΚΑΝΙΚΗ ΧΡΗΜΑΤΙΣΤΗΡΙΑΚΗ ΑΕΠΕΥ</b>			a		a	a			a
ΑΝΔΡΕΑ ΠΑΠΑΝΔΡΕΟΥ 27 27, ΜΑΡΟΥΣΙ	2103311100								
<b>Ι. Χ. ΜΑΥΡΙΚΗΣ ΧΡΗΜΑΤΙΣΤΗΡΙΑΚΗ Α.Ε.Π.Ε.Υ</b>			a						
ΣΟΦΟΚΛΕΟΥΣ 5 5, ΑΘΗΝΑ	2103216730								
<b>ΚΑΠΠΑ ΧΡΗΜΑΤΙΣΤΗΡΙΑΚΗ Α.Ε.Π.Ε.Υ.</b>			a			a			
ΒΑΛΛΩΡΙΤΟΥ 15 15, ΑΘΗΝΑ	2103678600								
<b>ΚΑΡΑΜΑΝΟΦ ΧΡΗΜΑΤΙΣΤΗΡΙΑΚΗ Α.Ε.Π.Ε.Υ.</b>			a						
ΠΛ.ΑΓ.ΘΕΟΔΩΡΩΝ 2 2, ΑΘΗΝΑ	2103212947								
<b>ΚΥΚΛΟΣ ΧΡΗΜΑΤΙΣΤΗΡΙΑΚΗ Α.Ε.Π.Ε.Υ.</b>			a			a			
ΧΑΡΙΛΑΟΥ ΤΡΙΚΟΥΠΗ 6-8-10 39, ΑΘΗΝΑ	2103364300								
<b>ΛΕΩΝ ΔΕΠΟΛΑΣ ΧΡΗΜΑΤΙΣΤΗΡΙΑΚΗ Α.Ε.Π.Ε.Υ.</b>			a		a	a			
ΧΡΗΣΤΟΥ ΛΑΔΑ 1 1, ΑΘΗΝΑ	2103213276 -28								
<b>Ν. ΧΡΥΣΟΧΟΙΔΗΣ ΧΡΗΜΑΤΙΣΤΗΡΙΑΚΗ Α.Ε.Π.Ε.Υ</b>			a			a			a
ΣΟΦΟΚΛΕΟΥΣ 7-9 7-9, ΑΘΗΝΑ	2103213913								
<b>ΠΑΓΚΡΗΤΙΑ ΤΡΑΠΕΖΑ ΑΝΩΝΥΜΗ ΕΤΑΙΡΕΙΑ</b>								a	
ΙΚΑΡΟΥ 5 ,	2810338746								
<b>ΠΑΝΤΕΛΑΚΗΣ ΧΡΗΜΑΤΙΣΤΗΡΙΑΚΗ Α.Ε.Π.Ε.Υ</b>			a		a	a	a		
ΕΘΝΙΚΗΣ ΑΝΤΙΣΤΑΣΕΩΣ 57, ΚΤΙΡΙΟ Β 57, ΧΑΛΑΝΔΡΙ	2106965000								
<b>ΠΕΙΡΑΙΩΣ ΜΟΝΟΠΡΟΣΩΠΗ Α.Ε.Π.Ε.Υ.</b>			a		a	a	a		a
ΣΤΑΔΙΟΥ 10 10, ΑΘΗΝΑ	2103354100								
<b>ΣΤ. ΕΜ. ΛΑΥΡΕΝΤΑΚΗΣ ΧΡΗΜΑΤΙΣΤΗΡΙΑΚΗ Α.Ε.Π.Ε.Υ.</b>			a						
ΣΟΦΟΚΛΕΟΥΣ 7-9 7-9, ΑΘΗΝΑ	2103213336								
<b>ΤΡΑΠΕΖΑ EUROBANK ΑΕ</b>								a	
ΟΘΩΝΟΣ 8 , ΑΘΗΝΑ	2144043907								
<b>ΤΡΑΠΕΖΑ ΟΡΤΙΜΑ BANK Α.Ε.</b>			a		a	a	a	a	
ΑΙΓΙΑΛΕΙΑΣ 32 & ΠΑΡΑΔΕΙΣΟΥ , ΜΑΡΟΥΣΙ	210 8173000								
<b>ΤΡΑΠΕΖΑ ΠΕΙΡΑΙΩΣ ΑΝΩΝΥΜΟΣ ΕΤΑΙΡΕΙΑ</b>			a			a		a	
ΑΜΕΡΙΚΗΣ 4 , ΑΘΗΝΑ	2103335000								

## Γνωστοποιήσεις Συναλλαγών - Κατάλογος Υπόχρεων Προσώπων

Ημερομηνία Υποβολής [1]	Επωνυμία	Λόγος Υποβολής [2]	Υπόχρεος	Ιδιότητα Υποχρέου	Σχέση με τον Υπόχρεο	Ημερομηνία Συναλλαγής	Αγορά	Όγκος Συναλλαγών	Αξία Συναλλαγών	Φύση Συναλλαγής [3]	Είδος Χρηματικού μέσου	Παρατηρήσεις [4]
11/11/2024	EUROBANK ERGASIAS YΠΗΡΕΣΙΩΝ ΚΑΙ ΣΥΜΜΕΤΟΧΩΝ Α.Ε.	B	ΒΑΣΙΛΕΙΟΥ ΚΩΝΣΤΑΝΤΙΝΟΣ	Μέλος ΔΣ Εκτελεστικό	Συνδεδεμένο Νομικό Πρόσωπο	08/11/2024	ΠΑΡΑΓΩΓΩΝ ΧΑ	99	20,097.00	Π	Παράγωγο	1
11/11/2024	EUROBANK ERGASIAS YΠΗΡΕΣΙΩΝ ΚΑΙ ΣΥΜΜΕΤΟΧΩΝ Α.Ε.	B	ΒΑΣΙΛΕΙΟΥ ΚΩΝΣΤΑΝΤΙΝΟΣ	Μέλος ΔΣ Εκτελεστικό	Συνδεδεμένο Νομικό Πρόσωπο	08/11/2024	ΑΞΙΩΝ ΧΑ	68,881	140,407.88	Π	Μετοχή	1
11/11/2024	EUROBANK ERGASIAS YΠΗΡΕΣΙΩΝ ΚΑΙ ΣΥΜΜΕΤΟΧΩΝ Α.Ε.	B	ΒΑΣΙΛΕΙΟΥ ΚΩΝΣΤΑΝΤΙΝΟΣ	Μέλος ΔΣ Εκτελεστικό	Συνδεδεμένο Νομικό Πρόσωπο	08/11/2024	ΑΞΙΩΝ ΧΑ	108,943	222,302.87	Π	Μετοχή	1
11/11/2024	EUROBANK ERGASIAS YΠΗΡΕΣΙΩΝ ΚΑΙ ΣΥΜΜΕΤΟΧΩΝ Α.Ε.	B	ΒΑΣΙΛΕΙΟΥ ΚΩΝΣΤΑΝΤΙΝΟΣ	Μέλος ΔΣ Εκτελεστικό	Συνδεδεμένο Νομικό Πρόσωπο	08/11/2024	ΑΞΙΩΝ ΧΑ	217,613	443,009.26	A	Μετοχή	1
11/11/2024	EUROBANK ERGASIAS YΠΗΡΕΣΙΩΝ ΚΑΙ ΣΥΜΜΕΤΟΧΩΝ Α.Ε.	B	ΒΑΣΙΛΕΙΟΥ ΚΩΝΣΤΑΝΤΙΝΟΣ	Μέλος ΔΣ Εκτελεστικό	Συνδεδεμένο Νομικό Πρόσωπο	08/11/2024	ΑΞΙΩΝ ΧΑ	108,943	221,915.30	A	Μετοχή	1
11/11/2024	MED ΚΑΤΑΣΚΕΥΗ ΕΝΔΥΜΑΤΩΝ ΕΣΩΡΟΥΧΩΝ ΜΑΓΙΩ ΕΜΠΟΡΟΒΙΟΜΗΧΑΝΙΚΗ ΑΝΩΝΥΜΗ ΕΤΑΙΡΕΙΑ	A	ΖΗΣΙΑΔΗΣ ΛΕΩΝΙΔΑΣ	Πρόεδρος κ Διευθ. Σύμβουλος	Ο ίδιος	07/11/2024	ΕΝΑΛΛΑΚΤΙΚΗ ΑΓΟΡΑ	480,000	400,800.00	Π	Μετοχή	1

## Σημειώσεις Γνωστοποιήσεων Συναλλαγών

Για περισσότερες πληροφορίες επί των γνωστοποιήσεων συναλλαγών επισκεφτείτε την ιστοσελίδα <http://athexgroup.gr/el/web/guest/companies-info-trade-notifications>

[1] - Η Ημερομηνία Υποβολής αφορά την Ημερομηνία που η Γνωστοποίηση παρελήφθη από το Χ.Α.

[2] - Λόγος Υποβολής: Α: Πρόσωπο που ασκεί Διευθυντικά καθήκοντα, Β: Πρόσωπο που έχει στενό δεσμό με πρόσωπο που ασκεί Διευθυντικά καθήκοντα.

[3] - Φύση Συναλλαγής: Α: Αγορά, Π: Πώληση.

[4] - Παρατηρήσεις: 1 - Λόγω Συμμετοχής σε ΑΜΚ, 2 - Λόγω Εξάσκησης Δικαιώματος Προαίρεσης αγοράς μετοχών που παρέχεται στο προσωπικό, 3 - Λόγω Δωρεάς, 4 - Λόγω Συγχώνευσης ή Διάσπασης κλπ, 5 - Λόγω Μετατροπής ή Ανταλλαγής Ομολογιών, 6 - Ανταλλαγή λόγω Προαιρετικής Δημόσιας Πρότασης.

Υποκείμενη Αγορά				Αγορά Παραγώγων													
Ανωτ Τιμή	Κατωτ Τιμή	Τιμή κλεισ.	Μεταβ.	Μήνας Παράδοσης	Ανοιγμα	Ανωτ Τιμή	Κατωτ Τιμή	Τελ Τιμή	Τιμή κλεισ.	Τελευταία ζήτηση	Τελευταία προσφορά	Τιμή Εκκαθάρισης*	Υψηλό ζωής	Χαμηλό ζωής	Πράξεις	Όγκος	Ανοικτές θέσεις
<b>FTSE/X.A. Large Cap</b>				(Μονάδα Διαπραγμάτευσης: 1 Μονάδα Δείκτη x 2€, Χρηματικός Διακανονισμός)													
3,477.67	3,438.43	3,476.94	1.12%	Νοέμβριος 2024	3,450.00	3,478.00	3,443.50	3,472.50	3,472.50	---	---		3,601.00	---	101	395	3,877
				Δεκέμβριος 2024	3,452.50	3,476.50	3,450.00	3,476.50	3,476.50	---	---		3,513.00	---	112	482	296
				Ιανουάριος 2025	---	---	---	---	3,451.75	---	---		---	---	---	---	---
				Μάρτιος 2025	---	---	---	---	3,463.75	---	---		---	---	---	---	---
				Ιούνιος 2025	---	---	---	---	3,481.25	---	---		---	---	---	---	---
				Σεπτέμβριος 2025	---	---	---	---	3,498.50	---	---		---	---	---	---	---
<b>FTSE/X.A. Τράπεζες</b>				(Μονάδα Διαπραγμάτευσης: 1 Μονάδα Δείκτη x 15€, Χρηματικός Διακανονισμός)													
1,242.99	1,230.10	1,242.44	1.00%	Δεκέμβριος 2024	1,248.50	1,248.50	1,246.00	1,246.00	1,246.00	---	---		1,296.00	---	2	2	1,607
				Μάρτιος 2025	---	---	---	---	1,239.25	---	---		---	---	---	---	---
				Ιούνιος 2025	---	---	---	---	1,245.50	---	---		---	---	---	---	---
				Σεπτέμβριος 2025	---	---	---	---	1,251.75	---	---		---	---	---	---	---
<b>MSCI GREECE REBASED</b>				(Μονάδα Διαπραγμάτευσης: 1 Μονάδα Δείκτη x 2€, Χρηματικός Διακανονισμός)													
5,420.55	5,360.82	5,416.85	1.05%	Νοέμβριος 2024	---	---	---	---	5,282.75	---	---		5,516.00	---	---	---	10
				Δεκέμβριος 2024	---	---	---	---	5,283.50	---	---		5,375.00	---	---	---	---
				Ιανουάριος 2025	---	---	---	---	5,283.50	---	---		5,375.00	---	---	---	---
				Φεβρουάριος 2025	---	---	---	---	5,392.00	---	---		---	---	---	---	---
				Μάρτιος 2025	---	---	---	---	5,400.50	---	---		---	---	---	---	---
				Απρίλιος 2025	---	---	---	---	5,408.75	---	---		---	---	---	---	---
				Ιούνιος 2025	---	---	---	---	5,427.50	---	---		---	---	---	---	---
				Σεπτέμβριος 2025	---	---	---	---	5,454.75	---	---		---	---	---	---	---

Σημειώσεις Παραγώγων

Τις τιμές εκκαθάρισης και τις τελικές ανοικτές θέσεις μπορείτε να τις ανακτήσετε στο ακόλουθο path <http://www.helex.gr/el/web/guest/statistics-end-of-day-derivatives>

Υποκείμενη Αγορά				Αγορά Παραγώγων														
Ανωτ Τιμή	Κατωτ Τιμή	Τιμή κλεισ.	Μεταβ.	Μήνας Παράδοσης	Άνοιγμα	Ανωτ Τιμή	Κατωτ Τιμή	Τελ Τιμή	Τιμή κλεισ.	Τελευταία ζήτηση	Τελευταία προσφορά	Τιμή Εκκαθάρισης*	Υψηλό ζωής	Χαμηλό ζωής	Πράξεις	Όγκος	Ανοικτές θέσεις	
(Μέγεθος Συμβολαίου: 100 Χρεόγραφα, Φυσική Παράδοση)																		
<b>ALPHA ΥΠΗΡΕΣΙΩΝ ΣΥΜΜ (ΚΟ)</b>				Δεκέμβριος 2024	1.51	1.58	1.51	1.58	1.58	---	---	---	1.73	---	500	29,501	195,621	
1.578	1.505	1.5735	4.76%	Μάρτιος 2025	1.67	1.67	1.67	1.67	1.67	---	---	---	1.67	---	1	10	150	
				Ιούνιος 2025	---	---	---	---	1.52	---	---	---	---	---	---	---	---	
				Σεπτέμβριος 2025	---	---	---	---	1.53	---	---	---	---	---	---	---	---	
(Μέγεθος Συμβολαίου: 100 Χρεόγραφα, Φυσική Παράδοση)																		
<b>AUTOHELLAS (ΚΟ)</b>				Δεκέμβριος 2024	---	---	---	---	10.70	---	---	---	11.28	---	---	---	---	128
11.18	10.96	11.12	-0.18%	Μάρτιος 2025	---	---	---	---	11.22	---	---	---	---	---	---	---	---	
				Ιούνιος 2025	---	---	---	---	11.28	---	---	---	---	---	---	---	---	
				Σεπτέμβριος 2025	---	---	---	---	11.33	---	---	---	---	---	---	---	---	
(Μέγεθος Συμβολαίου: 100 Χρεόγραφα, Φυσική Παράδοση)																		
<b>BANK OF CYPRUS (ΚΟ)</b>				Δεκέμβριος 2024	---	---	---	---	4.33	---	---	---	---	---	---	---	---	---
4.43	4.34	4.43	2.55%	Μάρτιος 2025	---	---	---	---	4.35	---	---	---	---	---	---	---	---	
				Ιούνιος 2025	---	---	---	---	4.37	---	---	---	---	---	---	---	---	
				Σεπτέμβριος 2025	---	---	---	---	4.40	---	---	---	---	---	---	---	---	
(Μέγεθος Συμβολαίου: 100 Χρεόγραφα, Φυσική Παράδοση)																		
<b>CENERGY HOLDINGS (ΚΑ)</b>				Δεκέμβριος 2024	8.77	8.88	8.77	8.87	8.87	---	---	---	10.18	---	41	89	5,462	
8.87	8.69	8.83	2.44%	Μάρτιος 2025	---	---	---	---	8.68	---	---	---	---	---	---	---	---	
				Ιούνιος 2025	---	---	---	---	8.73	---	---	---	---	---	---	---	---	
				Σεπτέμβριος 2025	---	---	---	---	8.77	---	---	---	---	---	---	---	---	
(Μέγεθος Συμβολαίου: 100 Χρεόγραφα, Φυσική Παράδοση)																		
<b>COCA-COLA HBC AG (ΚΟ)</b>				Δεκέμβριος 2024	34.10	34.27	34.10	34.27	34.27	---	---	---	34.28	---	5	21	118	
34.48	34.08	34.44	2.01%	Μάρτιος 2025	---	---	---	---	34.01	---	---	---	---	---	---	---	---	
				Ιούνιος 2025	---	---	---	---	34.18	---	---	---	---	---	---	---	---	
				Σεπτέμβριος 2025	---	---	---	---	34.35	---	---	---	---	---	---	---	---	
(Μέγεθος Συμβολαίου: 100 Χρεόγραφα, Φυσική Παράδοση)																		
<b>EUROBANK HOLDINGS (ΚΟ)</b>				Δεκέμβριος 2024	2.05	2.07	2.04	2.04	2.04	---	---	---	2.28	---	89	2,567	19,041	
2.06	2.029	2.035	-0.49%	Μάρτιος 2025	---	---	---	---	2.06	---	---	---	---	---	---	---	---	
				Ιούνιος 2025	---	---	---	---	2.07	---	---	---	---	---	---	---	---	
				Σεπτέμβριος 2025	---	---	---	---	2.08	---	---	---	---	---	---	---	---	
(Μέγεθος Συμβολαίου: 100 Χρεόγραφα, Φυσική Παράδοση)																		
<b>FOURLIS ΣΥΜΜΕΤΟΧΩΝ (ΚΟ)</b>				Δεκέμβριος 2024	3.73	3.73	3.73	3.73	3.73	---	---	---	4.07	---	1	2	985	
3.715	3.665	3.705	0.14%	Μάρτιος 2025	---	---	---	---	3.73	---	---	---	---	---	---	---	---	
				Ιούνιος 2025	---	---	---	---	3.75	---	---	---	---	---	---	---	---	
				Σεπτέμβριος 2025	---	---	---	---	3.76	---	---	---	---	---	---	---	---	

Σημειώσεις Παραγώγων

Τις τιμές εκκαθάρισης και τις τελικές ανοικτές θέσεις μπορείτε να τις ανακτήσετε στο ακόλουθο path <http://www.helex.gr/el/web/guest/statistics-end-of-day-derivatives>

Υποκείμενη Αγορά				Αγορά Παραγώγων													
Ανωτ Τιμή	Κατωτ Τιμή	Τιμή κλεισ.	Μεταβ.	Μήνας Παράδοσης	Άνοιγμα	Ανωτ Τιμή	Κατωτ Τιμή	Τελ Τιμή	Τιμή κλεισ.	Τελευταία ζήτηση	Τελευταία προσφορά	Τιμή Εκκαθάρισης*	Υψηλό ζωής	Χαμηλό ζωής	Πράξεις	Όγκος	Ανοικτές θέσεις
<b>HELLENIC ENERGY (ΚΟ)</b>				(Μέγεθος Συμβολαίου: 100 Χρεόγραφα, Φυσική Παράδοση)													
6.925	6.805	6.895	1.32%	Δεκέμβριος 2024	6.92	6.95	6.92	6.92	6.92	---	---	---	7.35	---	4	23	4,931
				Μάρτιος 2025	---	---	---	---	6.86	---	---	---	---	---	---	---	---
				Ιούνιος 2025	---	---	---	---	6.89	---	---	---	---	---	---	---	---
				Σεπτέμβριος 2025	---	---	---	---	6.92	---	---	---	---	---	---	---	---
<b>INTRACOM HOLDINGS (ΚΟ)</b>				(Μέγεθος Συμβολαίου: 100 Χρεόγραφα, Φυσική Παράδοση)													
2.79	2.7	2.74	1.67%	Δεκέμβριος 2024	2.73	2.78	2.72	2.75	2.75	---	---	---	3.26	---	22	118	7,196
				Μάρτιος 2025	---	---	---	---	2.71	---	---	---	---	---	---	---	---
				Ιούνιος 2025	---	---	---	---	2.73	---	---	---	---	---	---	---	---
				Σεπτέμβριος 2025	---	---	---	---	2.74	---	---	---	---	---	---	---	---
<b>INTRAKAT (ΚΟ)</b>				(Μέγεθος Συμβολαίου: 100 Χρεόγραφα, Φυσική Παράδοση)													
4.95	4.82	4.88	-0.31%	Δεκέμβριος 2024	4.83	4.84	4.83	4.84	4.84	---	---	---	5.07	---	2	4	1,976
				Μάρτιος 2025	---	---	---	---	4.93	---	---	---	---	---	---	---	---
				Ιούνιος 2025	---	---	---	---	4.96	---	---	---	---	---	---	---	---
				Σεπτέμβριος 2025	---	---	---	---	4.98	---	---	---	---	---	---	---	---
<b>JUMBO (ΚΟ)</b>				(Μέγεθος Συμβολαίου: 100 Χρεόγραφα, Φυσική Παράδοση)													
25	24.58	24.88	0.73%	Δεκέμβριος 2024	24.71	24.93	24.56	24.93	24.93	---	---	---	26.60	---	7	20	146
				Μάρτιος 2025	---	---	---	---	24.88	---	---	---	---	---	---	---	---
				Ιούνιος 2025	---	---	---	---	25.01	---	---	---	---	---	---	---	---
				Σεπτέμβριος 2025	---	---	---	---	25.13	---	---	---	---	---	---	---	---
<b>LAMDA DEVELOPMENT(ΚΟ)</b>				(Μέγεθος Συμβολαίου: 100 Χρεόγραφα, Φυσική Παράδοση)													
7.3	7.18	7.29	0.69%	Δεκέμβριος 2024	7.34	7.34	7.23	7.23	7.23	---	---	---	7.80	---	12	50	5,908
				Μάρτιος 2025	---	---	---	---	7.29	---	---	---	---	---	---	---	---
				Ιούνιος 2025	---	---	---	---	7.33	---	---	---	---	---	---	---	---
				Σεπτέμβριος 2025	---	---	---	---	7.37	---	---	---	---	---	---	---	---
<b>METLEN ENERGY &amp; METALS (ΚΟ)</b>				(Μέγεθος Συμβολαίου: 100 Χρεόγραφα, Φυσική Παράδοση)													
33.26	32.42	33.22	1.96%	Δεκέμβριος 2024	32.84	33.40	32.69	33.32	33.32	---	---	---	36.66	---	138	525	4,903
				Μάρτιος 2025	---	---	---	---	32.82	---	---	---	---	---	---	---	---
				Ιούνιος 2025	---	---	---	---	32.99	---	---	---	---	---	---	---	---
				Σεπτέμβριος 2025	---	---	---	---	33.15	---	---	---	---	---	---	---	---
<b>MIG (ΚΟ)</b>				(Μέγεθος Συμβολαίου: 100 Χρεόγραφα, Φυσική Παράδοση)													
3.39	3.22	3.225	0.47%	Δεκέμβριος 2024	3.33	3.33	3.26	3.26	3.26	---	---	---	3.50	---	3	12	112
				Μάρτιος 2025	---	---	---	---	3.23	---	---	---	---	---	---	---	---
				Ιούνιος 2025	---	---	---	---	3.25	---	---	---	---	---	---	---	---
				Σεπτέμβριος 2025	---	---	---	---	3.27	---	---	---	---	---	---	---	---

**Σημειώσεις Παραγώγων**

Τις τιμές εκκαθάρισης και τις τελικές ανοικτές θέσεις μπορείτε να τις ανακτήσετε στο ακόλουθο path <http://www.helex.gr/el/web/guest/statistics-end-of-day-derivatives>

Υποκείμενη Αγορά				Αγορά Παραγώγων										Ανοικτές θέσεις			
Ανωτ Τιμή	Κατωτ Τιμή	Τιμή κλεισ.	Μεταβ.	Μήνας Παράδοσης	Άνοιγμα	Ανωτ Τιμή	Κατωτ Τιμή	Τελ Τιμή	Τιμή κλεισ.	Τελευταία ζήτηση	Τελευταία προσφορά	Τιμή Εκκαθάρισης*	Υψηλό ζωής	Χαμηλό ζωής	Πράξεις	Όγκος	Ανοικτές θέσεις
(Μέγεθος Συμβολαίου: 100 Χρεόγραφα, Φυσική Παράδοση)																	
<b>QUEST ΣΥΜΜΕΤΟΧΩΝ (ΚΟ)</b>				Δεκέμβριος 2024	---	---	---	---	5.73	---	---	---	5.95	---	---	---	184
5.83	5.7	5.74	1.24%	Μάρτιος 2025	---	---	---	---	5.71	---	---	---	---	---	---	---	---
				Ιούνιος 2025	---	---	---	---	5.74	---	---	---	---	---	---	---	---
				Σεπτέμβριος 2025	---	---	---	---	5.77	---	---	---	---	---	---	---	---
(Μέγεθος Συμβολαίου: 100 Χρεόγραφα, Φυσική Παράδοση)																	
<b>TITAN CEMENT (ΚΑ)</b>				Δεκέμβριος 2024	33.22	33.35	33.06	33.06	33.06	---	---	---	35.80	---	3	4	325
33.45	32.9	33	0.30%	Μάρτιος 2025	---	---	---	---	33.14	---	---	---	---	---	---	---	---
				Ιούνιος 2025	---	---	---	---	33.31	---	---	---	---	---	---	---	---
				Σεπτέμβριος 2025	---	---	---	---	33.48	---	---	---	---	---	---	---	---
(Μέγεθος Συμβολαίου: 100 Χρεόγραφα, Φυσική Παράδοση)																	
<b>VOHALCO SA/NV (ΚΑ)</b>				Δεκέμβριος 2024	5.31	5.36	5.30	5.36	5.36	---	---	---	6.15	---	34	142	4,448
5.35	5.21	5.29	2.12%	Μάρτιος 2025	---	---	---	---	5.31	---	---	5.52	---	---	---	80	
				Ιούνιος 2025	---	---	---	---	5.24	---	---	---	---	---	---	---	---
				Σεπτέμβριος 2025	---	---	---	---	5.27	---	---	---	---	---	---	---	---
(Μέγεθος Συμβολαίου: 100 Χρεόγραφα, Φυσική Παράδοση)																	
<b>ΑΒΑΞ Α.Ε. (ΚΟ)</b>				Δεκέμβριος 2024	1.46	1.46	1.45	1.46	1.46	---	---	---	1.61	---	3	4	1,226
1.48	1.41	1.468	3.23%	Μάρτιος 2025	---	---	---	---	1.43	---	---	---	---	---	---	---	
				Ιούνιος 2025	---	---	---	---	1.44	---	---	---	---	---	---	---	---
				Σεπτέμβριος 2025	---	---	---	---	1.45	---	---	---	---	---	---	---	---
(Μέγεθος Συμβολαίου: 100 Χρεόγραφα, Φυσική Παράδοση)																	
<b>ΑΔΜΗ ΣΥΜΜΕΤΟΧΩΝ Α.Ε. (ΚΟ)</b>				Δεκέμβριος 2024	2.36	2.40	2.36	2.39	2.39	---	---	---	2.47	---	24	244	25,265
2.39	2.315	2.385	2.36%	Μάρτιος 2025	---	---	---	---	2.35	---	---	---	---	---	---	---	
				Ιούνιος 2025	---	---	---	---	2.36	---	---	---	---	---	---	---	---
				Σεπτέμβριος 2025	---	---	---	---	2.37	---	---	---	---	---	---	---	---
(Μέγεθος Συμβολαίου: 100 Χρεόγραφα, Φυσική Παράδοση)																	
<b>ΑΕΡΟΠΟΡΙΑ ΑΙΓΑΙΟΥ (ΚΟ)</b>				Δεκέμβριος 2024	9.98	10.12	9.96	10.07	10.07	---	---	---	12.12	---	39	158	3,136
10.09	9.85	10.02	1.78%	Μάρτιος 2025	---	---	---	---	9.92	---	---	---	---	---	---	---	
				Ιούνιος 2025	---	---	---	---	9.97	---	---	---	---	---	---	---	---
				Σεπτέμβριος 2025	---	---	---	---	10.02	---	---	---	---	---	---	---	---
(Μέγεθος Συμβολαίου: 100 Χρεόγραφα, Φυσική Παράδοση)																	
<b>ΓΕΚ ΤΕΡΝΑ (ΚΟ)</b>				Δεκέμβριος 2024	17.60	17.60	17.40	17.40	17.40	---	---	---	18.02	---	17	28	11,153
17.56	17.28	17.44	-0.12%	Μάρτιος 2025	---	---	---	---	17.59	---	---	---	---	---	---	---	
				Ιούνιος 2025	---	---	---	---	17.68	---	---	---	---	---	---	---	---
				Σεπτέμβριος 2025	---	---	---	---	17.77	---	---	---	---	---	---	---	---

**Σημειώσεις Παραγώγων**

Τις τιμές εκκαθάρισης και τις τελικές ανοικτές θέσεις μπορείτε να τις ανακτήσετε στο ακόλουθο path <http://www.helex.gr/el/web/guest/statistics-end-of-day-derivatives>



Υποκείμενη Αγορά				Αγορά Παραγώγων										Ανοικτές θέσεις			
Ανωτ Τιμή	Κατωτ Τιμή	Τιμή κλεισ.	Μεταβ.	Μήνας Παράδοσης	Άνοιγμα	Ανωτ Τιμή	Κατωτ Τιμή	Τελ Τιμή	Τιμή κλεισ.	Τελευταία ζήτηση	Τελευταία προσφορά	Τιμή Εκκαθάρισης*	Υψηλό ζωής	Χαμηλό ζωής	Πράξεις	Όγκος	Ανοικτές θέσεις
(Μέγεθος Συμβολαίου: 100 Χρεόγραφα, Φυσική Παράδοση)																	
<b>ΔΕΗ (ΚΟ)</b>				Δεκέμβριος 2024	12.26	12.42	12.26	12.34	12.34	---	---	---	12.48	---	56	271	19,470
12.37	12.17	12.29	0.74%	Μάρτιος 2025	---	---	---	---	12.29	---	---	---	---	---	---	---	---
				Ιούνιος 2025	---	---	---	---	12.35	---	---	---	---	---	---	---	---
				Σεπτέμβριος 2025	---	---	---	---	12.41	---	---	---	---	---	---	---	---
(Μέγεθος Συμβολαίου: 100 Χρεόγραφα, Φυσική Παράδοση)																	
<b>ΔΙΕΘΝΗΣ ΑΕΡΟΛΙΜΕΝΑΣ ΑΘΗΝΩΝ(ΚΟ)</b>				Δεκέμβριος 2024	7.87	7.90	7.87	7.90	7.90	---	---	---	8.00	---	5	30	574
7.93	7.78	7.85	0.77%	Μάρτιος 2025	---	---	---	---	7.85	---	---	---	---	---	---	---	---
				Ιούνιος 2025	---	---	---	---	7.89	---	---	---	---	---	---	---	---
				Σεπτέμβριος 2025	---	---	---	---	7.93	---	---	---	---	---	---	---	---
(Μέγεθος Συμβολαίου: 100 Χρεόγραφα, Φυσική Παράδοση)																	
<b>ΕΘΝΙΚΗ ΤΡΑΠΕΖΑ (ΚΟ)</b>				Δεκέμβριος 2024	7.56	7.60	7.51	7.54	7.54	---	---	---	8.20	---	96	1,022	18,210
7.58	7.482	7.53	0.19%	Μάρτιος 2025	---	---	---	---	7.57	---	---	---	---	---	---	---	---
				Ιούνιος 2025	---	---	---	---	7.61	---	---	---	---	---	---	---	---
				Σεπτέμβριος 2025	---	---	---	---	7.65	---	---	---	---	---	---	---	---
(Μέγεθος Συμβολαίου: 100 Χρεόγραφα, Φυσική Παράδοση)																	
<b>ΕΒΑΛΧΑΛΚΟΡ (ΚΟ)</b>				Δεκέμβριος 2024	1.78	1.78	1.77	1.78	1.78	---	---	---	1.99	---	15	78	3,876
1.77	1.748	1.77	1.72%	Μάρτιος 2025	---	---	---	---	1.75	---	---	---	---	---	---	---	---
				Ιούνιος 2025	---	---	---	---	1.76	---	---	---	---	---	---	---	---
				Σεπτέμβριος 2025	---	---	---	---	1.77	---	---	---	---	---	---	---	---
(Μέγεθος Συμβολαίου: 100 Χρεόγραφα, Φυσική Παράδοση)																	
<b>ΕΛΛΑΚΤΩΡ (ΚΟ)</b>				Δεκέμβριος 2024	1.80	1.81	1.77	1.79	1.79	---	---	---	2.06	---	21	117	3,486
1.794	1.756	1.77	-0.56%	Μάρτιος 2025	---	---	---	---	1.79	---	---	---	---	---	---	---	---
				Ιούνιος 2025	---	---	---	---	1.80	---	---	---	---	---	---	---	---
				Σεπτέμβριος 2025	---	---	---	---	1.81	---	---	---	---	---	---	---	---
(Μέγεθος Συμβολαίου: 100 Χρεόγραφα, Φυσική Παράδοση)																	
<b>ΕΛΛΗΝ. ΧΡΗΜΑΤΙΣΤΗΡΙΑ-Χ.Α. (ΚΟ)</b>				Δεκέμβριος 2024	4.40	4.46	4.40	4.42	4.42	---	---	---	4.74	---	19	129	3,744
4.47	4.35	4.385	0.92%	Μάρτιος 2025	---	---	---	---	4.38	---	---	---	---	---	---	---	---
				Ιούνιος 2025	---	---	---	---	4.40	---	---	---	---	---	---	---	---
				Σεπτέμβριος 2025	---	---	---	---	4.42	---	---	---	---	---	---	---	---
(Μέγεθος Συμβολαίου: 100 Χρεόγραφα, Φυσική Παράδοση)																	
<b>ΕΥΔΑΠ (ΚΟ)</b>				Δεκέμβριος 2024	5.80	5.82	5.80	5.82	5.82	---	---	---	5.84	---	4	4	4,025
5.85	5.77	5.84	0.69%	Μάρτιος 2025	---	---	---	---	5.84	---	---	---	---	---	---	---	---
				Ιούνιος 2025	---	---	---	---	5.87	---	---	---	---	---	---	---	---
				Σεπτέμβριος 2025	---	---	---	---	5.90	---	---	---	---	---	---	---	---

**Σημειώσεις Παραγώγων**

Τις τιμές εκκαθάρισης και τις τελικές ανοικτές θέσεις μπορείτε να τις ανακτήσετε στο ακόλουθο path <http://www.helex.gr/el/web/guest/statistics-end-of-day-derivatives>

Υποκείμενη Αγορά				Αγορά Παραγώγων										Ανοικτές θέσεις			
Ανωτ Τιμή	Κατωτ Τιμή	Τιμή κλεισ.	Μεταβ.	Μήνας Παράδοσης	Άνοιγμα	Ανωτ Τιμή	Κατωτ Τιμή	Τελ Τιμή	Τιμή κλεισ.	Τελευταία ζήτηση	Τελευταία προσφορά	Τιμή Εκκαθάρισης*	Υψηλό ζωής	Χαμηλό ζωής	Πράξεις	Όγκος	Ανοικτές θέσεις
(Μέγεθος Συμβολαίου: 100 Χρεόγραφα, Φυσική Παράδοση)																	
<b>ΜΟΤΟΡ ΟΪΛ (ΚΟ)</b>				Δεκέμβριος 2024	19.99	20.13	19.99	20.07	20.07	---	---	---	22.59	---	40	148	6,886
20.08	19.74	19.98	1.01%	Μάρτιος 2025	20.60	20.60	20.60	20.60	20.60	---	---	---	20.60	---	3	4	---
				Ιούνιος 2025	---	---	---	---	20.03	---	---	---	---	---	---	---	---
				Σεπτέμβριος 2025	---	---	---	---	20.13	---	---	---	---	---	---	---	---
(Μέγεθος Συμβολαίου: 100 Χρεόγραφα, Φυσική Παράδοση)																	
<b>ΟΛΠ (ΚΟ)</b>				Δεκέμβριος 2024	29.62	30.15	29.62	30.04	30.04	---	---	---	30.15	---	6	42	71
30.2	29.45	30	2.04%	Μάρτιος 2025	---	---	---	---	29.62	---	---	---	---	---	---	---	---
				Ιούνιος 2025	---	---	---	---	29.77	---	---	---	---	---	---	---	---
				Σεπτέμβριος 2025	---	---	---	---	29.91	---	---	---	---	---	---	---	---
(Μέγεθος Συμβολαίου: 100 Χρεόγραφα, Φυσική Παράδοση)																	
<b>ΟΠΑΠ (ΚΟ)</b>				Δεκέμβριος 2024	15.20	15.32	15.18	15.20	15.20	---	---	---	16.38	---	9	32	873
15.24	15.06	15.13	0.47%	Μάρτιος 2025	---	---	---	---	15.17	---	---	---	---	---	---	---	---
				Ιούνιος 2025	---	---	---	---	15.25	---	---	---	---	---	---	---	---
				Σεπτέμβριος 2025	---	---	---	---	15.32	---	---	---	---	---	---	---	---
(Μέγεθος Συμβολαίου: 100 Χρεόγραφα, Φυσική Παράδοση)																	
<b>ΟΤΕ (ΚΟ)</b>				Δεκέμβριος 2024	15.10	15.23	15.00	15.20	15.20	---	---	---	16.20	---	21	56	2,749
15.15	14.95	15.15	1.27%	Μάρτιος 2025	---	---	---	---	15.07	---	---	---	---	---	---	---	---
				Ιούνιος 2025	---	---	---	---	15.15	---	---	---	---	---	---	---	---
				Σεπτέμβριος 2025	---	---	---	---	15.22	---	---	---	---	---	---	---	---
(Μέγεθος Συμβολαίου: 100 Χρεόγραφα, Φυσική Παράδοση)																	
<b>ΠΕΙΡΑΙΩΣ FINANCIAL HOLD (ΚΟ)</b>				Δεκέμβριος 2024	3.83	3.87	3.83	3.87	3.87	---	---	---	4.08	---	198	4,381	95,610
3.861	3.82	3.857	1.23%	Μάρτιος 2025	---	---	---	---	3.88	---	---	3.92	---	---	---	---	180
				Ιούνιος 2025	---	---	---	---	3.86	---	---	---	---	---	---	---	---
				Σεπτέμβριος 2025	---	---	---	---	3.88	---	---	---	---	---	---	---	---
(Μέγεθος Συμβολαίου: 100 Χρεόγραφα, Φυσική Παράδοση)																	
<b>ΤΕΡΝΑ ΕΝΕΡΓΕΙΑΚΗ (ΚΟ)</b>				Δεκέμβριος 2024	---	---	---	---	19.85	---	---	---	19.96	---	---	---	16,630
19.78	19.71	19.77	0.25%	Μάρτιος 2025	---	---	---	---	19.87	---	---	---	---	---	---	---	---
				Ιούνιος 2025	---	---	---	---	19.97	---	---	---	---	---	---	---	---
				Σεπτέμβριος 2025	---	---	---	---	20.07	---	---	---	---	---	---	---	---
(Μέγεθος Συμβολαίου: 100 Χρεόγραφα, Φυσική Παράδοση)																	
<b>ΤΡΑΠΕΖΑ ΟΡΤΙΜΑ BANK (ΚΟ)</b>				Δεκέμβριος 2024	---	---	---	---	12.36	---	---	---	12.99	---	---	---	91
13.06	12.62	12.84	0.94%	Μάρτιος 2025	---	---	---	---	12.81	---	---	---	---	---	---	---	---
				Ιούνιος 2025	---	---	---	---	12.88	---	---	---	---	---	---	---	---
				Σεπτέμβριος 2025	---	---	---	---	12.94	---	---	---	---	---	---	---	---

**Σημειώσεις Παραγώγων**

Τις τιμές εκκαθάρισης και τις τελικές ανοικτές θέσεις μπορείτε να τις ανακτήσετε στο ακόλουθο path <http://www.helex.gr/el/web/guest/statistics-end-of-day-derivatives>

FTSE/X.A. Large Cap

(Μονάδα Διαπραγμάτευσης: 1 Μονάδα Δείκτη x 2€ - Τρόπος Εξάσκησης: Ευρωπαϊκός, Χρηματικός Διακανονισμός)

Τιμή Εξάσκησης	Δικαιώματα Αγοράς														Δικαιώματα Πώλησης																			
	Νοέμβριος 2024							Δεκέμβριος 2024							Λοιποί Μήνες		Νοέμβριος 2024							Δεκέμβριος 2024							Λοιποί Μήνες		Τιμή Εξάσκησης	
	Άνοιγμα	Ανιτ Τιμή	Κατω Τιμή	Τελ Τιμή	Τιμή κλεισ.	Όγκος	Ανοικτές θέσεις	Άνοιγμα	Ανιτ Τιμή	Κατω Τιμή	Τελ Τιμή	Τιμή κλεισ.	Όγκος	Ανοικτές θέσεις	Όγκος	Ανοικτές θέσεις	Άνοιγμα	Ανιτ Τιμή	Κατω Τιμή	Τελ Τιμή	Τιμή κλεισ.	Όγκος	Ανοικτές θέσεις	Άνοιγμα	Ανιτ Τιμή	Κατω Τιμή	Τελ Τιμή	Τιμή κλεισ.	Όγκος	Ανοικτές θέσεις	Όγκος	Ανοικτές θέσεις		
2,850	-	-	-	-	-	-	0.00	0.00	0.00	-	589.00	-	-	-	-	-	-	-	-	-	-	-	-	0.00	0.00	0.00	-	0.27	-	-	-	-		2,850
2,900	-	-	-	-	-	-	0.00	0.00	0.00	-	540.00	-	-	-	-	-	-	-	-	-	-	-	-	0.00	0.00	0.00	-	0.59	-	-	-	-	2,900	
2,950	-	-	-	-	-	-	0.00	0.00	0.00	-	491.00	-	-	-	-	-	-	-	-	-	-	-	0.00	0.00	0.00	-	1.20	-	-	-	-	2,950		
3,000	-	-	-	-	-	-	0.00	0.00	0.00	-	442.00	-	-	-	-	-	-	-	-	-	-	-	0.00	0.00	0.00	-	2.30	-	-	-	-	3,000		
3,050	-	-	-	-	-	-	0.00	0.00	0.00	-	394.00	-	-	-	-	-	-	-	-	-	-	-	0.00	0.00	0.00	-	4.20	-	-	-	-	3,050		
3,100	0.00	0.00	0.00	-	339.00	-	0.00	0.00	0.00	-	347.00	-	-	-	-	-	-	-	-	-	-	-	0.00	0.00	0.00	-	7.20	-	-	-	-	3,100		
3,150	0.00	0.00	0.00	-	289.00	-	0.00	0.00	0.00	-	302.00	-	-	-	-	-	-	-	-	-	-	-	0.00	0.00	0.00	-	12.00	-	-	-	-	3,150		
3,200	0.00	0.00	0.00	-	239.00	-	0.00	0.00	0.00	-	259.00	-	-	-	-	-	-	-	-	-	-	-	0.00	0.00	0.00	-	18.75	-	10	-	-	3,200		
3,250	0.00	0.00	0.00	-	190.00	-	0.00	0.00	0.00	-	218.00	-	-	-	-	-	-	-	-	-	-	-	0.00	0.00	0.00	-	28.25	-	10	-	-	3,250		
3,300	0.00	0.00	0.00	-	143.00	-	1	0.00	0.00	0.00	-	181.00	-	41	-	-	-	-	-	-	-	-	0.00	0.00	0.00	-	41.00	-	-	-	-	3,300		
3,350	0.00	0.00	0.00	-	99.50	-	5	0.00	0.00	0.00	-	148.00	-	41	-	-	-	-	-	-	-	-	0.00	0.00	0.00	-	57.50	-	40	-	-	3,350		
3,400	87.50	87.50	87.50	87.50	87.50	1	69	0.00	0.00	0.00	-	118.00	-	29	8.30	87.50	8.00	8.30	8.30	8.30	23	52	63.50	63.50	54.00	54.00	54.00	54.00	46	-	-	3,400		
3,450	44.50	44.50	44.50	44.50	44.50	1	81	0.00	0.00	0.00	-	92.50	-	111	21.50	44.50	21.25	21.25	21.25	40	63	88.50	88.50	88.50	88.50	88.50	88.50	40	-	-	3,450			
3,500	0.00	0.00	0.00	-	17.50	-	10	0.00	0.00	0.00	-	71.00	-	25	0.00	0.00	0.00	-	78.00	-	40	116.00	116.00	116.00	116.00	116.00	116.00	20	20	-	3,500			
3,550	0.00	0.00	0.00	-	7.50	-	21	0.00	0.00	0.00	-	53.50	-	-	0.00	0.00	0.00	-	118.00	-	62	140.00	140.00	136.00	136.00	136.00	136.00	22	-	-	3,550			
3,600	0.00	0.00	0.00	-	2.70	-	50	40.00	40.00	40.00	40.00	40.00	25	-	0.00	0.00	0.00	-	163.00	-	20	0.00	0.00	0.00	-	199.00	-	-	-	-	3,600			
3,650	0.00	0.00	0.00	-	0.85	-	-	0.00	0.00	0.00	-	28.50	-	-	0.00	0.00	0.00	-	212.00	-	20	0.00	0.00	0.00	-	237.00	-	-	-	-	3,650			
3,700	0.00	0.00	0.00	-	0.23	-	-	0.00	0.00	0.00	-	20.00	-	-	0.00	0.00	0.00	-	261.00	-	-	0.00	0.00	0.00	-	279.00	-	-	-	-	3,700			
3,750	0.00	0.00	0.00	-	0.05	-	-	0.00	0.00	0.00	-	13.75	-	-	0.00	0.00	0.00	-	311.00	-	-	0.00	0.00	0.00	-	323.00	-	-	-	-	3,750			
3,800	0.00	0.00	0.00	-	0.01	-	-	0.00	0.00	0.00	-	9.30	-	-	0.00	0.00	0.00	-	361.00	-	-	0.00	0.00	0.00	-	368.00	-	-	-	-	3,800			
3,850	0.00	0.00	0.00	-	0.01	-	-	0.00	0.00	0.00	-	6.20	-	-	0.00	0.00	0.00	-	411.00	-	-	0.00	0.00	0.00	-	415.00	-	-	-	-	3,850			
3,900	-	-	-	-	-	-	0.00	0.00	0.00	-	4.00	-	-	-	-	-	-	-	-	-	-	-	0.00	0.00	0.00	-	462.00	-	-	-	-	3,900		
<b>Σύνολα:</b>						2	237						25	247	0	0							63	388							128	80	0	0
<b>Αριθμός Πράξεων:</b>						2							3			0							5								11			0

ALPHA ΥΠΗΡΕΣΙΩΝ ΣΥΜΜ (ΚΟ)

(Μέγεθος Συμβολαίου: 100 Χρεόγραφα, Τρόπος Εξάσκησης: Αμερικάνικος, Φυσική Παράδοση)

Τιμή Εξάσκησης	Δικαιώματα Αγοράς													Δικαιώματα Πώλησης																				
	Νοέμβριος 2024						Δεκέμβριος 2024						Λοιποί Μήνες			Νοέμβριος 2024						Δεκέμβριος 2024						Λοιποί Μήνες			Τιμή Εξάσκησης			
	Άνοιγμα	Ανιτ Τιμή	Καπιτ Τιμή	Τελ Τιμή	Τιμή κλεισ.	Όγκος	Ανοικτές θέσεις	Άνοιγμα	Ανιτ Τιμή	Καπιτ Τιμή	Τελ Τιμή	Τιμή κλεισ.	Όγκος	Ανοικτές θέσεις	Όγκος	Ανοικτές θέσεις	Άνοιγμα	Ανιτ Τιμή	Καπιτ Τιμή	Τελ Τιμή	Τιμή κλεισ.	Όγκος	Ανοικτές θέσεις	Άνοιγμα	Ανιτ Τιμή	Καπιτ Τιμή	Τελ Τιμή	Τιμή κλεισ.	Όγκος	Ανοικτές θέσεις		Όγκος	Ανοικτές θέσεις	
0.950	0.000	0.000	0.000	0.550	-	-	0.000	0.000	0.000	0.552	-	-				0.000	0.000	0.000	0.001	-	-	0.000	0.000	0.000	0.001	-	-	0.000	0.000	0.000		0.001	-	-
1.000	0.000	0.000	0.000	0.500	-	-	0.000	0.000	0.000	0.502	-	-				0.000	0.000	0.000	0.001	-	-	0.000	0.000	0.000	0.001	-	-	0.000	0.000	0.000	0.001	-	-	0.010
1.100	0.000	0.000	0.000	0.400	-	-	0.000	0.000	0.000	0.403	-	-				0.000	0.000	0.000	0.001	-	-	0.000	0.000	0.000	0.002	-	-	0.000	0.000	0.000	0.002	-	-	0.011
1.200	0.000	0.000	0.000	0.301	-	-	0.000	0.000	0.000	0.305	-	-				0.000	0.000	0.000	0.002	-	-	0.000	0.000	0.000	0.003	-	-	0.000	0.000	0.000	0.003	-	-	0.012
1.300	0.000	0.000	0.000	0.204	-	-	0.000	0.000	0.000	0.214	-	-				0.000	0.000	0.000	0.003	-	-	0.000	0.000	0.000	0.011	-	-	0.000	0.000	0.000	0.011	-	-	0.013
1.400	0.000	0.000	0.000	0.118	-	-	0.000	0.000	0.000	0.137	-	-				0.000	0.000	0.000	0.018	-	-	0.000	0.000	0.000	0.033	-	-	0.000	0.000	0.000	0.033	-	-	0.014
1.500	0.000	0.000	0.000	0.055	-	-	0.000	0.000	0.000	0.078	-	-				0.000	0.000	0.000	0.055	-	-	0.000	0.000	0.000	0.075	-	-	0.000	0.000	0.000	0.075	-	-	0.015
1.600	0.000	0.000	0.000	0.021	-	-	0.000	0.000	0.000	0.040	-	-				0.000	0.000	0.000	0.120	-	-	0.000	0.000	0.000	0.137	-	-	0.000	0.000	0.000	0.137	-	-	0.016
1.700	0.000	0.000	0.000	0.006	-	-	0.000	0.000	0.000	0.019	-	-				0.000	0.000	0.000	0.206	-	-	0.000	0.000	0.000	0.215	-	-	0.000	0.000	0.000	0.215	-	-	0.017
1.800	0.000	0.000	0.000	0.001	-	-	0.000	0.000	0.000	0.007	-	-				0.000	0.000	0.000	0.301	-	-	0.000	0.000	0.000	0.305	-	-	0.000	0.000	0.000	0.305	-	-	0.018
1.900	0.000	0.000	0.000	0.001	-	-	0.000	0.000	0.000	0.003	-	-				0.000	0.000	0.000	0.400	-	-	0.000	0.000	0.000	0.401	-	-	0.000	0.000	0.000	0.401	-	-	0.019
2.000	0.000	0.000	0.000	0.001	-	-	0.000	0.000	0.000	0.001	-	-				0.000	0.000	0.000	0.500	-	-	0.000	0.000	0.000	0.500	-	-	0.000	0.000	0.000	0.500	-	-	0.020
2.200	0.000	0.000	0.000	0.001	-	-	0.000	0.000	0.000	0.001	-	-				0.000	0.000	0.000	0.700	-	-	0.000	0.000	0.000	0.700	-	-	0.000	0.000	0.000	0.700	-	-	0.022
2.400					-	-	0.000	0.000	0.000	0.001	-	-								-	-	0.000	0.000	0.000	0.900	-	-	0.000	0.000	0.000	0.900	-	-	0.024
2.600					-	-	0.000	0.000	0.000	0.001	-	-								-	-	0.000	0.000	0.000	1.10	-	-	0.000	0.000	0.000	1.10	-	-	0.026
<b>Σύνολα:</b>					0	0				0	0		0	0					0	0				0	0		0	0		0	0		0	
<b>Αριθμός Πράξεων:</b>					0					0		0		0					0.00					0			0			0		0		

ΔΕΗ (ΚΟ)

(Μέγεθος Συμβολαίου: 100 Χρεόγραφα, Τρόπος Εξάσκησης: Αμερικάνικος, Φυσική Παράδοση)

Τιμή Εξάσκησης	Δικαιώματα Αγοράς												Δικαιώματα Πώλησης												Τιμή Εξάσκησης							
	Νοέμβριος 2024				Δεκέμβριος 2024				Λοιποί Μήνες				Νοέμβριος 2024				Δεκέμβριος 2024				Λοιποί Μήνες											
	Άνοιγμα	Ανιψ. Τιμή	Κατωτ. Τιμή	Τελ. Τιμή	Τιμή κλεισ.	Όγκος	Ανοικτές θέσεις	Άνοιγμα	Ανιψ. Τιμή	Κατωτ. Τιμή	Τελ. Τιμή	Τιμή κλεισ.	Όγκος	Ανοικτές θέσεις	Όγκος	Ανοικτές θέσεις	Άνοιγμα	Ανιψ. Τιμή	Κατωτ. Τιμή	Τελ. Τιμή	Τιμή κλεισ.	Όγκος	Ανοικτές θέσεις	Όγκος		Ανοικτές θέσεις						
8.000						-	-	0.000	0.000	0.000	4.22	-	-														0.080					
8.400	0.000	0.000	0.000		3.80	-	-	0.000	0.000	0.000	3.82	-	-			0.000	0.000	0.000		0.001	-	-			0.000	0.000	0.000	0.001	-	-	0.084	
8.800	0.000	0.000	0.000		3.40	-	-	0.000	0.000	0.000	3.42	-	-			0.000	0.000	0.000		0.001	-	-			0.000	0.000	0.000	0.001	-	-	0.088	
9.200	0.000	0.000	0.000		3.00	-	-	0.000	0.000	0.000	3.02	-	-			0.000	0.000	0.000		0.002	-	-			0.000	0.000	0.000	0.001	-	-	0.092	
9.600	0.000	0.000	0.000		2.60	-	-	0.000	0.000	0.000	2.63	-	-			0.000	0.000	0.000		0.001	-	-			0.000	0.000	0.000	0.003	-	-	0.096	
10.000	0.000	0.000	0.000		2.20	-	-	0.000	0.000	0.000	2.23	-	-			0.000	0.000	0.000		0.002	-	-			0.000	0.000	0.000	0.008	-	-	0.100	
11.000	0.000	0.000	0.000		1.21	-	5	0.000	0.000	0.000	1.31	-	-			0.000	0.000	0.000		0.002	-	5			0.000	0.000	0.000	0.087	-	-	0.110	
12.000	0.000	0.000	0.000		0.338	-	22	0.000	0.000	0.000	0.607	-	-			0.000	0.000	0.000		0.133	-	11			0.000	0.000	0.000	0.380	-	-	0.120	
13.000	0.000	0.000	0.000		0.021	-	-	0.000	0.000	0.000	0.209	-	-			0.000	0.000	0.000		0.818	-	-			0.000	0.000	0.000	0.983	-	-	0.130	
14.000	0.000	0.000	0.000		0.001	-	-	0.000	0.000	0.000	0.052	-	-			0.000	0.000	0.000		1.80	-	-			0.000	0.000	0.000	1.83	-	-	0.140	
15.000	0.000	0.000	0.000		0.001	-	-	0.000	0.000	0.000	0.010	-	-			0.000	0.000	0.000		2.80	-	-			0.000	0.000	0.000	2.80	-	-	0.150	
16.000	0.000	0.000	0.000		0.001	-	-	0.000	0.000	0.000	0.001	-	-			0.000	0.000	0.000		3.80	-	-			0.000	0.000	0.000	3.80	-	-	0.160	
17.000	0.000	0.000	0.000		0.001	-	-	0.000	0.000	0.000	0.001	-	-			0.000	0.000	0.000		4.80	-	-			0.000	0.000	0.000	4.80	-	-	0.170	
18.000						-	-	0.000	0.000	0.000	0.001	-	-													0.000	0.000	0.000	5.80	-	-	0.180
<b>Σύνολο:</b>						0	27					0	0	0	0					0	16							0	0	0	0	
<b>Αριθμός Πράξεων:</b>						0						0		0						0.00								0		0		

ΕΘΝΙΚΗ ΤΡΑΠΕΖΑ (ΚΟ)

(Μέγεθος Συμβολαίου: 100 Χρέεγραφα, Τρόπος Εξάσκησης: Αμερικάνικος, Φυσική Παράδοση)

Τιμή Εξάσκησης	Δικαιώματα Αγοράς														Δικαιώματα Πώλησης																					
	Νοέμβριος 2024						Δεκέμβριος 2024						Λοιποί Μήνες		Νοέμβριος 2024						Δεκέμβριος 2024						Λοιποί Μήνες		Τιμή Εξάσκησης							
	Άνοιγμα	Ανιτ Τιμή	Καπιτ Τιμή	Τελ Τιμή	Τιμή κλεισ.	Όγκος	Άνοιγμα	Ανιτ Τιμή	Καπιτ Τιμή	Τελ Τιμή	Τιμή κλεισ.	Όγκος	Άνοιγτες θέσεις	Όγκος	Άνοιγτες θέσεις	Άνοιγμα	Ανιτ Τιμή	Καπιτ Τιμή	Τελ Τιμή	Τιμή κλεισ.	Όγκος	Άνοιγτες θέσεις	Όγκος	Άνοιγτες θέσεις	Όγκος	Άνοιγτες θέσεις										
4.400						-	-	0.000	0.000	0.000	3.13	-	-									-	-	0.000	0.000	0.000	0.001	-		-						
4.800						-	-	0.000	0.000	0.000	2.73	-	-									-	-	0.000	0.000	0.000	0.001	-	-							0.048
5.200	0.000	0.000	0.000		2.32	-	-	0.000	0.000	0.000	2.33	-	-			0.000	0.000	0.000		0.001	-	-	0.000	0.000	0.000	0.001	-	-							0.052	
5.600	0.000	0.000	0.000		1.92	-	-	0.000	0.000	0.000	1.93	-	-			0.000	0.000	0.000		0.001	-	-	0.000	0.000	0.000	0.001	-	-							0.056	
6.000	0.000	0.000	0.000		1.52	-	-	0.000	0.000	0.000	1.54	-	-			0.000	0.000	0.000		0.001	-	-	0.000	0.000	0.000	0.004	-	-							0.060	
6.400	0.000	0.000	0.000		1.12	-	-	0.000	0.000	0.000	1.15	-	-			0.000	0.000	0.000		0.001	-	-	0.000	0.000	0.000	0.020	-	-							0.064	
6.800	0.000	0.000	0.000		0.723	-	-	0.000	0.000	0.000	0.804	-	-			0.000	0.000	0.000		0.001	-	-	0.000	0.000	0.000	0.068	-	-							0.068	
7.200	0.000	0.000	0.000		0.340	-	-	0.000	0.000	0.000	0.510	-	10			0.000	0.000	0.000		0.017	-	-	0.000	0.000	0.000	0.174	-	-							0.072	
7.600	0.000	0.000	0.000		0.081	-	1	0.000	0.000	0.000	0.291	-	-			0.000	0.000	0.000		0.158	-	33	0.000	0.000	0.000	0.355	-	-							0.076	
8.000	0.000	0.000	0.000		0.007	-	-	0.000	0.000	0.000	0.147	-	-			0.000	0.000	0.000		0.485	-	-	0.000	0.000	0.000	0.612	-	-							0.080	
8.400	0.000	0.000	0.000		0.001	-	-	0.000	0.000	0.000	0.068	-	-			0.000	0.000	0.000		0.880	-	-	0.000	0.000	0.000	0.934	-	-							0.084	
8.800	0.000	0.000	0.000		0.001	-	-	0.000	0.000	0.000	0.028	-	-			0.000	0.000	0.000		1.28	-	-	0.000	0.000	0.000	1.30	-	-							0.088	
9.200	0.000	0.000	0.000		0.001	-	-	0.000	0.000	0.000	0.010	-	-			0.000	0.000	0.000		1.68	-	-	0.000	0.000	0.000	1.68	-	-							0.092	
9.600	0.000	0.000	0.000		0.002	-	-	0.000	0.000	0.000	0.003	-	-			0.000	0.000	0.000		2.08	-	-	0.000	0.000	0.000	2.08	-	-							0.096	
10.000	0.000	0.000	0.000		0.001	-	-	0.000	0.000	0.000	0.001	-	-			0.000	0.000	0.000		2.48	-	-	0.000	0.000	0.000	2.48	-	-							0.100	
11.000						-	-	0.000	0.000	0.000	0.001	-	-									-	-	0.000	0.000	0.000	3.48	-	-							0.110
<b>Σύνολο:</b>						0	1					0	10	0	0					0	33					0	304	0	0							
<b>Αριθμός Πράξεων:</b>							0					0		0							0.00						0		0							

ΟΠΑΠ (ΚΟ)

(Μέγεθος Συμβολαίου: 100 Χρέδγραφα, Τρόπος Εξάσκησης: Αμερικάνικος, Φυσική Παράδοση)

Τιμή Εξάσκησης	Δικαιώματα Αγοράς													Δικαιώματα Πώλησης																
	Νοέμβριος 2024						Δεκέμβριος 2024						Λοιποί Μήνες			Νοέμβριος 2024						Δεκέμβριος 2024						Λοιποί Μήνες		
	Άνοιγμα	Ανιτ Τιμή	Καπιτ Τιμή	Τελ Τιμή	Τιμή κλεισ.	Όγκος	Άνοιγμα	Ανιτ Τιμή	Καπιτ Τιμή	Τελ Τιμή	Τιμή κλεισ.	Όγκος	Άνοιγτες θέσεις	Όγκος	Άνοιγτες θέσεις	Άνοιγμα	Ανιτ Τιμή	Καπιτ Τιμή	Τελ Τιμή	Τιμή κλεισ.	Όγκος	Άνοιγτες θέσεις	Όγκος	Άνοιγτες θέσεις	Όγκος	Άνοιγτες θέσεις	Τιμή Εξάσκησης			
9.600						0.000	0.000	0.000		5.48	-	-																0.096		
10.000	0.000	0.000	0.000		5.06	-	-	0.000	0.000	0.000		5.08	-	-	0.000	0.000	0.000		0.001	-	-	0.000	0.000	0.000		0.001	-	-	0.100	
11.000	0.000	0.000	0.000		4.06	-	-	0.000	0.000	0.000		4.09	-	-	0.000	0.000	0.000		0.001	-	-	0.000	0.000	0.000		0.001	-	-	0.110	
12.000	0.000	0.000	0.000		3.06	-	-	0.000	0.000	0.000		3.09	-	-	0.000	0.000	0.000		0.001	-	-	0.000	0.000	0.000		0.001	-	-	0.120	
13.000	0.000	0.000	0.000		2.07	-	-	0.000	0.000	0.000		2.10	-	-	0.000	0.000	0.000		0.001	-	-	0.000	0.000	0.000		0.009	-	-	0.130	
14.000	0.000	0.000	0.000		1.07	-	-	0.000	0.000	0.000		1.19	-	-	0.000	0.000	0.000		0.003	-	-	0.000	0.000	0.000		0.093	-	-	0.140	
15.000	0.000	0.000	0.000		0.240	-	-	0.000	0.000	0.000		0.503	-	-	0.000	0.000	0.000		0.174	-	50	0.000	0.000	0.000		0.410	-	-	0.150	
16.000	0.000	0.000	0.000		0.008	-	1	0.000	0.000	0.000		0.149	-	40	0.000	0.000	0.000		0.945	-	-	0.000	0.000	0.000		1.06	-	-	0.160	
17.000	0.000	0.000	0.000		0.001	-	-	0.000	0.000	0.000		0.030	-	-	0.000	0.000	0.000		1.94	-	-	0.000	0.000	0.000		1.95	-	-	0.170	
18.000	0.000	0.000	0.000		0.002	-	-	0.000	0.000	0.000		0.004	-	-	0.000	0.000	0.000		2.94	-	-	0.000	0.000	0.000		2.94	-	-	0.180	
19.000	0.000	0.000	0.000		0.004	-	-	0.000	0.000	0.000		0.001	-	-	0.000	0.000	0.000		3.94	-	-	0.000	0.000	0.000		3.94	-	-	0.190	
20.000	0.000	0.000	0.000		0.001	-	-	0.000	0.000	0.000		0.001	-	-	0.000	0.000	0.000		4.94	-	-	0.000	0.000	0.000		4.94	-	-	0.200	
22.000	0.000	0.000	0.000		0.001	-	-	0.000	0.000	0.000		0.001	-	-	0.000	0.000	0.000		6.94	-	-	0.000	0.000	0.000		6.94	-	-	0.220	
24.000						-	-	0.000	0.000	0.000		0.001	-	-														0.240		
<b>Σύνολα:</b>						0	1						0	40	0	0						0	50				0	0	0	0
<b>Αριθμός Πράξεων:</b>						0							0		0							0.00				0		0		

ΟΤΕ (ΚΟ)

(Μέγεθος Συμβολαίου: 100 Χρεόγραφα, Τρόπος Εξάσκησης: Αμερικάνικος, Φυσική Παράδοση)

Τιμή Εξάσκησης	Δικαιώματα Αγοράς														Δικαιώματα Πώλησης																					
	Νοέμβριος 2024						Δεκέμβριος 2024						Λοιποί Μήνες		Νοέμβριος 2024						Δεκέμβριος 2024						Λοιποί Μήνες		Τιμή Εξάσκησης							
	Άνοιγμα	Ανιτ Τιμή	Καπιτ Τιμή	Τελ Τιμή	Τιμή κλεισ.	Όγκος	Άνοιγμα	Ανιτ Τιμή	Καπιτ Τιμή	Τελ Τιμή	Τιμή κλεισ.	Όγκος	Άνοιγές θέσεις	Όγκος	Άνοιγές θέσεις	Άνοιγμα	Ανιτ Τιμή	Καπιτ Τιμή	Τελ Τιμή	Τιμή κλεισ.	Όγκος	Άνοιγές θέσεις	Όγκος	Άνοιγές θέσεις	Όγκος	Άνοιγές θέσεις										
9.200						-	-	0.000	0.000	0.000	5.78	-	-									-	-	0.000	0.000	0.000	0.001	-		-						
9.600						-	-	0.000	0.000	0.000	5.38	-	-									-	-	0.000	0.000	0.000	0.001	-	-							0.096
10.000	0.000	0.000	0.000		4.96	-	-	0.000	0.000	0.000	4.98	-	-			0.000	0.000	0.000		0.001	-	-	0.000	0.000	0.000	0.001	-	-							0.100	
11.000	0.000	0.000	0.000		3.96	-	-	0.000	0.000	0.000	3.99	-	-			0.000	0.000	0.000		0.001	-	-	0.000	0.000	0.000	0.001	-	-							0.110	
12.000	0.000	0.000	0.000		2.96	-	-	0.000	0.000	0.000	2.99	-	-			0.000	0.000	0.000		0.001	-	-	0.000	0.000	0.000	0.001	-	-							0.120	
13.000	0.000	0.000	0.000		1.97	-	-	0.000	0.000	0.000	2.00	-	-			0.000	0.000	0.000		0.001	-	-	0.000	0.000	0.000	0.013	-	-							0.130	
14.000	0.000	0.000	0.000		0.969	-	-	0.000	0.000	0.000	1.10	-	-			0.000	0.000	0.000		0.004	-	-	0.000	0.000	0.000	0.112	-	-							0.140	
15.000	0.000	0.000	0.000		0.182	-	-	0.000	0.000	0.000	0.455	-	-			0.000	0.000	0.000		0.217	-	-	0.000	0.000	0.000	0.463	-	-							0.150	
16.000	0.000	0.000	0.000		0.004	-	2	0.000	0.000	0.000	0.130	-	-			0.000	0.000	0.000		1.04	-	-	0.000	0.000	0.000	1.14	-	-							0.160	
17.000	0.000	0.000	0.000		0.001	-	-	0.000	0.000	0.000	0.025	-	-			0.000	0.000	0.000		2.04	-	-	0.000	0.000	0.000	2.05	-	-							0.170	
18.000	0.000	0.000	0.000		0.001	-	-	0.000	0.000	0.000	0.003	-	-			0.000	0.000	0.000		3.04	-	-	0.000	0.000	0.000	3.04	-	-							0.180	
19.000	0.000	0.000	0.000		0.001	-	-	0.000	0.000	0.000	0.001	-	-			0.000	0.000	0.000		4.04	-	-	0.000	0.000	0.000	4.04	-	-							0.190	
20.000	0.000	0.000	0.000		0.002	-	-	0.000	0.000	0.000	0.001	-	-			0.000	0.000	0.000		5.04	-	-	0.000	0.000	0.000	5.04	-	-							0.200	
22.000	0.000	0.000	0.000		0.001	-	-	0.000	0.000	0.000	0.001	-	-			0.000	0.000	0.000		7.04	-	-	0.000	0.000	0.000	7.04	-	-							0.220	
<b>Σύνολο:</b>						0	2							0	0							0	0													0
<b>Αριθμός Πράξεων:</b>						0								0	0							0.00													0	



ΠΕΙΡΑΙΩΣ FINANCIAL HOLD (ΚΟ)

(Μέγεθος Συμβολαίου: 100 Χρεόγραφα, Τρόπος Εξάσκησης: Αμερικάνικος, Φυσική Παράδοση)

Τιμή Εξάσκησης	Δικαιώματα Αγοράς												Δικαιώματα Πώλησης																		
	Νοέμβριος 2024				Δεκέμβριος 2024				Λοιποί Μήνες				Νοέμβριος 2024				Δεκέμβριος 2024				Λοιποί Μήνες										
	Άνοιγμα	Ανιγτ Τιμή	Κατωτ Τιμή	Τελ Τιμή	Τιμή κλεισ.	Όγκος	Ανοικτές θέσεις	Άνοιγμα	Ανιγτ Τιμή	Κατωτ Τιμή	Τελ Τιμή	Τιμή κλεισ.	Όγκος	Ανοικτές θέσεις	Όγκος	Ανοικτές θέσεις	Άνοιγμα	Ανιγτ Τιμή	Κατωτ Τιμή	Τελ Τιμή	Τιμή κλεισ.	Όγκος	Ανοικτές θέσεις	Όγκος	Ανοικτές θέσεις	Τιμή Εξάσκησης					
2.200						-	0.000	0.000	0.000		1.62	-	-									-	-	0.000	0.000	0.000	0.001	-	-	0.022	
2.400	0.000	0.000	0.000		1.41	-	0.000	0.000	0.000		1.42	-	-			0.000	0.000	0.000		0.001	-	-	-	-	0.000	0.000	0.000	0.001	-	-	0.024
2.600	0.000	0.000	0.000		1.21	-	0.000	0.000	0.000		1.22	-	-			0.000	0.000	0.000		0.001	-	-	-	-	0.000	0.000	0.000	0.001	-	-	0.026
2.800	0.000	0.000	0.000		1.01	-	0.000	0.000	0.000		1.02	-	-			0.000	0.000	0.000		0.001	-	-	-	-	0.000	0.000	0.000	0.001	-	-	0.028
3.000	0.000	0.000	0.000		0.811	-	0.000	0.000	0.000		0.819	-	-			0.000	0.000	0.000		0.002	-	-	-	-	0.000	0.000	0.000	0.002	-	-	0.030
3.200	0.000	0.000	0.000		0.611	-	0.000	0.000	0.000		0.628	-	-			0.000	0.000	0.000		0.001	-	-	-	-	0.000	0.000	0.000	0.011	-	-	0.032
3.400	0.000	0.000	0.000		0.412	-	0.000	0.000	0.000		0.452	-	-			0.000	0.000	0.000		0.001	-	-	-	-	0.000	0.000	0.000	0.034	-	-	0.034
3.600	0.000	0.000	0.000		0.226	-	0.000	0.000	0.000		0.301	-	-			0.000	0.000	0.000		0.014	-	-	-	-	0.000	0.000	0.000	0.083	-	-	0.036
3.800	0.000	0.000	0.000		0.086	-	0.000	0.000	0.000		0.183	-	-			0.000	0.000	0.000		0.075	-	-	-	-	0.000	0.000	0.000	0.165	-	-	0.038
4.000	0.000	0.000	0.000		0.020	-	0.000	0.000	0.000		0.103	-	-			0.000	0.000	0.000		0.209	-	-	-	-	0.000	0.000	0.000	0.285	-	-	0.040
4.400	0.000	0.000	0.000		0.001	-	0.000	0.000	0.000		0.025	-	-			0.000	0.000	0.000		0.590	-	-	-	-	0.000	0.000	0.000	0.608	-	-	0.044
4.800	0.000	0.000	0.000		0.001	-	0.000	0.000	0.000		0.004	-	-			0.000	0.000	0.000		0.990	-	-	-	-	0.000	0.000	0.000	0.990	-	-	0.048
5.200	0.000	0.000	0.000		0.001	-	0.000	0.000	0.000		0.001	-	-			0.000	0.000	0.000		1.39	-	-	-	-	0.000	0.000	0.000	1.39	-	-	0.052
5.600	0.000	0.000	0.000		0.001	-	0.000	0.000	0.000		0.001	-	-			0.000	0.000	0.000		1.79	-	-	-	-	0.000	0.000	0.000	1.79	-	-	0.056
6.000	0.000	0.000	0.000		0.001	-	0.000	0.000	0.000		0.001	-	-			0.000	0.000	0.000		2.19	-	-	-	-	0.000	0.000	0.000	2.19	-	-	0.060
6.400						-	0.000	0.000	0.000		0.001	-	-									-	-	0.000	0.000	0.000	2.59	-	-	0.064	
<b>Σύνολο:</b>						0	0				0	0	0	0						0	0			0	0				0	0	
<b>Αριθμός Πράξεων:</b>						0					0		0							0.00					0				0		

Προϊόν Δανεισμού	Υποκείμενος Τίτλος	Πολυμερείς Συναλλαγές[1]					Διμερείς Συναλλαγές[2]		Δανεισμός Τίτλων μέσω ΟΤC[3]
		Ανοιχτές θέσεις[5]	Προσφερόμενη ποσότητα	Μ.Σ.Τ[4]	Όγκος συναλλαγών	Μ.Σ.Τ[4]	Όγκος συναλλαγών	Μ.Σ.Τ[4]	Όγκος συναλλαγών
AETFBOR	ALPHA ETF FTSE Athex Large Cap	---	---	---	---	---	---	---	---
ALPHABOR	ALPHA ΥΠΗΡΕΣΙΩΝ ΣΥΜΜ (ΚΟ)	---	---	---	---	---	---	---	67,525,410
ACAGBOR	AUSTRIACARD (ΚΑ)	---	---	---	---	---	---	---	1,000
OTOELBOR	AUTOHELLAS (ΚΟ)	3,353	---	---	---	---	---	---	42,578
BOCHGRBOR	BANK OF CYPRUS (ΚΟ)	---	---	---	---	---	---	---	332,996
CENERBOR	CENERGY HOLDINGS (ΚΑ)	---	---	---	---	---	---	---	389,183
EEEBOR	COCA-COLA HBC AG (ΚΟ)	12,935	---	---	---	---	---	---	112,605
DIMANDBOR	DIMAND (ΚΟ)	---	---	---	---	---	---	---	58,364
EUROBBOR	EUROBANK HOLDINGS (ΚΟ)	20,000	---	---	---	3,500	0.01%	---	63,806,216
FOYRKBOR	FOURLIS ΣΥΜΜΕΤΟΧΩΝ (ΚΟ)	---	---	---	---	---	---	---	19,560
ELPEBOR	HELLENIQ ENERGY (ΚΟ)	---	---	---	---	---	---	---	1,549,275
INTEKBOR	IDEAL HOLDINGS (ΚΟ)	---	---	---	---	---	---	---	11,600
INTRKBOR	INTRACOM HOLDINGS (ΚΟ)	---	---	---	---	---	---	---	47,000
INKATBOR	INTRAKAT (ΚΟ)	---	---	---	---	---	---	---	901,252
BELABOR	JUMBO (ΚΟ)	16,178	---	---	---	---	---	---	202,915
LAMDABOR	LAMDA DEVELOPMENT(ΚΟ)	---	---	---	---	---	---	---	233,109
LAVIBOR	LAVIPHARM (ΚΟ)	---	---	---	---	---	---	---	---
MYTILBOR	METLEN ENERGY & METALS (ΚΟ)	---	---	---	---	---	---	---	313,359
MIGBOR	MIG (ΚΟ)	541	---	---	---	---	---	---	39,913
PROFBOR	PROFILE (ΚΟ)	---	---	---	---	---	---	---	10,000
QUESTBOR	QUEST ΣΥΜΜΕΤΟΧΩΝ (ΚΟ)	1,591	---	---	110	5.69%	---	---	16,737
TITCBOR	TITAN CEMENT (ΚΑ)	3,390	---	---	---	---	---	---	200,303
VIOBOR	VIOHALCO SA/NV (ΚΑ)	---	---	---	---	---	---	---	---
AVAXBOR	ΑΒΑΞ Α.Ε. (ΚΟ)	---	---	---	---	---	---	---	138,696
ADMIEBOR	ΑΔΜΗΕ ΣΥΜΜΕΤΟΧΩΝ Α.Ε. (ΚΟ)	1,000	---	---	---	---	---	---	209,364
AEGNBOR	ΑΕΡΟΠΟΡΙΑ ΑΙΓΑΙΟΥ (ΚΟ)	---	---	---	---	---	---	---	497,134
GEKTERNABOR	ΓΕΚ ΤΕΡΝΑ (ΚΟ)	---	---	---	---	---	---	---	5,145
PPCBOR	ΔΕΗ (ΚΟ)	10,000	---	---	---	---	---	---	3,269,484
AIABOR	ΔΙΕΘΝΗΣ ΑΕΡΟΛΙΜΕΝΑΣ ΑΘΗΝΩΝ(ΚΟ)	---	---	---	---	500	0.01%	---	217,500
ETEBOR	ΕΘΝΙΚΗ ΤΡΑΠΕΖΑ (ΚΟ)	69,793	---	---	---	---	---	---	12,357,549
ELHABOR	ΕΛΒΑΛΧΑΛΚΟΡ (ΚΟ)	995	---	---	---	---	---	---	237,373

Σημειώσεις Προϊόντων Δανεισμού

[1] - Πολυμερείς Συμβάσεις Δανειοδοσίας των μεθόδων 8-1, 8-2 και 8-3-3 (σύμφ. Με Αποφ.17 ΔΣ του Χρηματιστηρίου).

[2] - Διμερείς Συμβάσεις Δανειοδοσίας των μεθόδων 8-3-1 και 8-3-2 & Συμβάσεις της μεθόδου 4 (σύμφ. Με Αποφ. 20 ΔΣ του Χρηματιστηρίου).

[3] - Τα στοιχεία Συναλλαγές Δανεισμού Τίτλων μέσω ΟΤC δηλώνονται από τους χειριστές ΣΑΤ και αφορούν τις ποσότητες που έχουν καταγραφεί στο ΣΑΤ έως και τη προηγούμενη εργάσιμη ημέρα.

[4] - Μ.Σ.Τ: - Μέση Σταθμισμένη Τιμή (ως προς τα τεμάχια)

[5] - Τα στοιχεία αφορούν σε ανοιχτές θέσεις πριν την έναρξη της συνεδρίασης

Προϊόν Δανεισμού	Υποκείμενος Τίτλος	Πολυμερείς Συναλλαγές[1]				Διμερείς Συναλλαγές[2]		Δανεισμός Τίτλων μέσω ΟΤC[3]
		Ανοιχτές θέσεις[5]	Προσφερόμενη ποσότητα	Μ.Σ.Τ[4]	Όγκος συναλλαγών	Μ.Σ.Τ[4]	Όγκος συναλλαγών	Όγκος συναλλαγών
ELLAKTORBOR	ΕΛΛΑΚΤΩΡ (ΚΟ)	---	---	---	---	---	---	464,961
ΕΧΑΕΒΟR	ΕΛΛΗΝ. ΧΡΗΜΑΤΙΣΤΗΡΙΑ-Χ.Α. (ΚΟ)	3,000	---	---	---	---	---	151,086
ΕΥΑΡSΒΟR	ΕΥΑΘ (ΚΟ)	---	---	---	---	---	---	---
ΕΥΔΑΡΒΟR	ΕΥΔΑΠ (ΚΟ)	---	---	---	---	---	---	210,465
ΙΝΛΟΤΒΟR	ΙΝΤΡΑΛΟΤ (ΚΟ)	---	---	---	---	---	---	1,094,612
ΚRIBOR	ΚR1 - ΚR1 (ΚΟ)	---	---	---	---	---	---	---
ΜΟΗΒΟR	ΜΟΤΟΡ ΟΙΛ (ΚΟ)	---	---	---	---	---	---	1,386,838
ΡRΑΒΟR	ΟΛΠ (ΚΟ)	554	---	---	---	---	---	67,676
ΟΡΑΡΒΟR	ΟΠΑΠ (ΚΟ)	3,000	---	---	---	---	---	1,695,168
ΗΤΟΒΟR	ΟΤΕ (ΚΟ)	---	---	---	---	---	---	2,299,655
ΤRΕΙRΒΟR	ΠΕΙΡΑΙΩS FINANCIAL HOLD (ΚΟ)	---	---	---	---	---	---	13,061,650
ΡLΑΤΒΟR	ΠΛΑΣΤΙΚΑ ΘΡΑΚΗΣ (ΚΟ)	---	---	---	---	---	---	1,596
SΑRΒΟR	ΣΑΡΑΝΤΗΣ ΓΡ. (ΚΟ)	3,151	---	---	---	---	---	12,474
TENERGYΒΟR	ΤΕΡΝΑ ΕΝΕΡΓΕΙΑΚΗ (ΚΟ)	---	---	---	---	---	---	489,643
ΟLΥΜΡΒΟR	ΤΕΧΝΙΚΗ ΟΛΥΜΠΙΑΚΗ (ΚΟ)	---	---	---	---	---	---	---
ΟΡΤΙΜΑΒΟR	ΤΡΑΠΕΖΑ ΟΡΤΙΜΑ BANK (ΚΟ)	2,000	---	---	---	---	---	905,287

**Σημειώσεις Προϊόντων Δανεισμού**

[1] - Πολυμερείς Συμβάσεις Δανειοδοσίας των μεθόδων 8-1, 8-2 και 8-3-3 (σύμφ. Με Αποφ.17 ΔS του Χρηματιστηρίου).

[2] - Διμερείς Συμβάσεις Δανειοδοσίας των μεθόδων 8-3-1 και 8-3-2 & Συμβάσεις της μεθόδου 4 (σύμφ. Με Αποφ. 20 ΔS του Χρηματιστηρίου).

[3] - Τα στοιχεία Συναλλαγές Δανεισμού Τίτλων μέσω ΟΤC δηλώνονται από τους χειριστές ΣΑΤ και αφορούν τις ποσότητες που έχουν καταγραφεί στο ΣΑΤ έως και τη προηγούμενη εργάσιμη ημέρα.

[4] - Μ.Σ.Τ: - Μέση Σταθμισμένη Τιμή (ως προς τα τεμάχια)

[5] - Τα στοιχεία αφορούν σε ανοιχτές θέσεις πριν την έναρξη της συνεδρίασης

**Κωδικοί και ονομασίες Κλάδων Οικονομικής Δραστηριότητας του Χρηματιστηρίου Αθηνών**

12003 - Διαπραγματεύσιμα Αμοιβαία Κεφάλαια	10101010 Υπηρεσίες Ηλεκτρονικών Υπολογιστών
10101015 Λογισμικό	10102030 Υλικό Υπολογιστών
15101010 Εξοπλισμός Τηλεπικοινωνιών	15102015 Υπηρεσίες Τηλεπικοινωνιών
20101010 Υγειονομικές Μονάδες	20101025 Υπηρεσίες Υγείας
20102010 Ιατρικός Εξοπλισμός	20103015 Φαρμακευτικά Προϊόντα
30101010 Τράπεζες	30202000 Διαφοροποιημένες Χρηματοοικονομικές Υπηρεσίες
30202010 Διαχείριση Κεφαλαίων & Θεματοφύλακες	30202015 Επενδυτικές Υπηρεσίες
30204000 Επενδυτικές Εταιρείες κλειστού τύπου	30302010 Γενικές Ασφάλειες
30302015 Μεσίτες Ασφαλίσεων	30302025 Ασφάλειες Ιδιοκτησίας & Ζημιών
35101010 Συμμετοχές & Ανάπτυξη Ακίνητης Περιουσίας	35101015 Υπηρεσίες Ακίνητης Περιουσίας
35102000 Διαφοροποιημένες Α.Ε.Ε.Α.Π.	35102030 Α.Ε.Ε.Α.Π. Επαγγελματικών Χώρων
35102045 Α.Ε.Ε.Α.Π. Εμπορικών Χώρων	40201040 Υπηρεσίες Ενοικίασης και Χρηματοδοτικής Μίσθωσης
40202010 Κατασκευή Κατοικιών	40202015 Έπιπλα
40202020 Οικιακές Συσκευές	40203040 Ηλεκτρονική Ψυχαγωγία
40204020 Ρούχα και Αξεσουάρ	40301010 Ψυχαγωγία
40301030 Εκδόσεις	40301035 Ραδιοτηλεοπτικοί Φορείς
40401010 Διαφοροποιημένοι Έμποροι	40401020 Εμπόριο Ενδυμάτων
40401025 Εμπόριο Προϊόντων Οικιακής Βελτίωσης	40401030 Εξειδικευμένο Λιανικό Εμπόριο
40501010 Αεροπορικές Εταιρείες	40501015 Ταξίδια & Τουρισμός
40501020 Τυχερά Παιχνίδια	40501025 Ξενοδοχεία & Πανσιόν
45101015 Απόσταξη & Οινοπαραγωγή	45101020 Αναψυκτικά
45102010 Γεωργεία, Αλιεία, Εκτροφή και Φυτείες	45102020 Τρόφιμα
45103010 Καπνός	45201010 Λιανικό & Χονδρικό Εμπόριο Τροφίμων
45201020 Είδη Προσωπικής Φροντίδας	50101010 Κατασκευές
50101020 Κατασκευαστές Στέγασης & Επικαλύψεων	50101030 Τσιμέντα
50101035 Άλλα Οικοδομικά Υλικά	50202010 Ηλεκτρικά Εξαρτήματα
50203015 Πλαστικά	50203030 Υλικά Συσκευασίας
50204000 Μηχανήματα Βιομηχανικού Εξοπλισμού	50204020 Μηχανήματα Κατασκευών
50205010 Προμηθευτές Βιομηχανίας	50205020 Υποστηρικτικές Υπηρεσίες προς Επιχειρήσεις
50205030 Υπηρεσίες Μαζικής Εκτύπωσης	50206015 Εμπορικά Οχήματα & Ανταλλακτικά
50206030 Θαλάσσιες Μεταφορές	50206060 Υπηρεσίες Μεταφορών
55101000 Διαφοροποιημένα Υλικά	55101020 Κλωστοϋφαντουργικά Προϊόντα
55102000 Ορυχεία	55102010 Σίδηρος & Χάλυβας
55102015 Μεταλλουργία	55102035 Αλουμίνιο
60101020 Διυλιστήρια & Εμπορία Πετρελαιοειδών	65101010 Εναλλακτική Ηλεκτρική Ενέργεια
65101015 Συμβατική Ηλεκτρική Ενέργεια	65102000 Πολλαπλών Υπηρεσιών Κοινής Ωφέλειας
65102030 Ύδρευση	



**ATHEX**  
Athens Stock Exchange

Λεωφ. Αθηνών 110 104 42 Αθήνα  
110, Athinon Ave. GR 104 42 Athens  
tel. (+30)210-33.66.800, fax (+30)210-33.66.101  
[www.athexgroup.gr](http://www.athexgroup.gr)