

24

Ημερήσιο Δελτίο  
Συναλλακτικής Δραστηριότητας

Daily Official List  
of Trading Activity

Παρασκευή, 11 Οκτωβρίου, 2024

Έτος: 145 Αύξων Αριθμός Συνεδρίασης: 194



**ATHEXGROUP**  
Athens Exchange Group

**Αποποίηση Ευθύνης:**

Η εταιρεία Ελληνικά Χρηματιστήρια-Χρηματιστήριο Αθηνών Ανώνυμη Εταιρεία Συμμετοχών καταβάλλει κάθε δυνατή προσπάθεια ώστε να διασφαλίσει ότι οι πληροφορίες και τα λοιπά στοιχεία που εμφανίζονται στο Ημερήσιο Δελτίο Τιμών (Η.Δ.Τ.) είναι ορθά και πλήρη αλλά δεν έχει καμία ευθύνη για ενδεχόμενο λάθος ή παράλειψη στοιχείων και / ή ευθύνη σχετικά με την ακρίβεια, αξιοπιστία, επικαιροποίηση και πληρότητα των παραπάνω πληροφοριών και στοιχείων ή ευθύνη προερχόμενη άμεσα ή έμμεσα από την χρήση των παραπάνω πληροφοριών.

Η Εταιρία δεν έχει καμία ευθύνη για την ακρίβεια των στοιχείων που περιλαμβάνονται στις ανακοινώσεις των εισηγμένων εταιρειών. Πιθανές προσβολές δικαιωμάτων τρίτων από το περιεχόμενο των ανακοινώσεων συνιστούν αποκλειστική ευθύνη του αποστολέα των ανακοινώσεων.

Όλα τα αναγραφόμενα στο Η.Δ.Τ. στοιχεία παρέχονται μόνο για τους σκοπούς της πληροφόρησης και δεν συνιστούν παροχή επενδυτικών συμβουλών ή πρόσκληση για επένδυση σε κινητές αξίες που διαπραγματεύονται στο Χρηματιστήριο Αθηνών.

Αναγνωρίζεται και συμφωνείται ότι όλα τα δικαιώματα επί των πληροφοριών που εμφανίζονται στο Η.Δ.Τ. θα αποτελούν κυριότητα της εταιρίας και οποιοδήποτε άλλο δικαίωμα συμπεριλαμβανομένου του δικαιώματος πνευματικής ιδιοκτησίας, σήματος κλπ. ανήκουν στο Χρηματιστήριο Αθηνών.

Τα ανωτέρω στοιχεία αποτελούν ιδιοκτησία της Εταιρίας και προστατεύονται σύμφωνα με τις διατάξεις περί πνευματικής ιδιοκτησίας. Απαγορεύεται α) η με οποιοδήποτε τρόπο ή μέσο αναπαραγωγή, αναδημοσίευση, τροποποίηση, αντιγραφή, πώληση, μετάδοση ή διανομή του συνόλου ή μέρους τους, χωρίς αναφορά στην πηγή και β) η εμπορική εκμετάλλευση των στοιχείων από τρίτους.

Η Εταιρία δεν φέρει καμία ευθύνη προερχόμενη άμεσα ή έμμεσα από χρήση ή τυχόν αλλοίωση των ανωτέρω στοιχείων όταν αυτά χρησιμοποιούνται από

**Ελληνικά Χρηματιστήρια - Χρηματιστήριο Αθηνών Α.Ε. Συμμετοχών**

Λεωφόρος Αθηνών 110, 10442 Αθήνα, Τηλ: (210) 33.66.800, Fax: (210) 32.13.938

[www.athexgroup.gr](http://www.athexgroup.gr)

**Χρηματιστηριακό Κέντρο Θεσσαλονίκης**

Κατούνη 16-18, Θεσ/νίκη 546 25, Τηλ: (2310) 567.667, Fax: (2310) 530.455

**Συνεγγυητικό Κεφάλαιο Εξασφάλισης Επενδυτικών Υπηρεσιών**

Φειδίου 14-16, Αθήνα 106 78, Τηλ: (210) 33.04.682, Fax: (210) 33.04.155

**Επιτροπή Κεφαλαιαγοράς**

Κολοκοτρώνη 1 & Σταδίου 1, Αθήνα 105 62, Τηλ: (210) 33.77.100, Fax: (210) 33.77.173

**Πίνακας Περιεχομένων****Ενότητα 1: Στατιστικά Στοιχεία Χρεογράφων, Παραγώγων και Δανεισμού**

Οι Αγορές Χρεογράφων Παραγώγων Δανεισμού  
Χρηματιστηριακοί Δείκτες  
Αναλυτικά Στοιχεία Συναλλαγών Αγοράς Χρεογράφων  
Στοιχεία Συναλλαγών Κλάδων Χρηματιστηρίου Αθηνών & Χρηματοοικονομικών Προϊόντων (Δ.Α.Κ.)  
Οι 10 Μετοχές με τη μεγαλύτερη Άνοδο & Πτώση  
Αναλυτικά Στοιχεία Συναλλαγών Αγοράς Παραγώγων

**Ενότητα 2: Αναλυτικά Στοιχεία Συναλλαγών Χρεογράφων**

Αναλυτικά Στοιχεία Συναλλαγών Χρεογράφων  
Σημειώσεις Χρεογράφων

**Ενότητα 3: Στοιχεία Συναλλαγών Χρεογράφων**

Στοιχεία Συναλλαγών Πακέτων  
Στοιχεία Συναλλαγών Δικαιωμάτων

Στοιχεία Δανεισμού Τίτλων  
Στοιχεία Συναλλαγών Εκποιήσεων  
Στοιχεία Συναλλαγών Εκποιήσεων Ενσώματων Ονομαστικών Μετοχών  
Στοιχεία Ενεργητικού Διαπραγματεύσιμων Αμοιβαίων Κεφαλαίων (Δ.Α.Κ.)  
Χαρακτηριστικά Διαπραγματεύσιμων Αμοιβαίων Κεφαλαίων (Δ.Α.Κ.)

**Ενότητα 4: Ανακοινώσεις****Ενότητα 5: Ομόλογα Διαπραγματεύσιμα στην Αγορά Αξιών Σταθερού Εισοδήματος**

Ομολογιακά Δάνεια Επιχειρήσεων – Οργανωμένη Αγορά (Μετατρέψιμα)  
Ομολογιακά Δάνεια Επιχειρήσεων – Οργανωμένη Αγορά (Μη Μετατρέψιμα)  
Ομόλογα Ελληνικού Δημοσίου  
Έντοκα Γραμμάτια & Zero Coupon Ομόλογα Ελληνικού Δημοσίου  
Ομόλογα Ελληνικού Δημοσίου Διαπραγματεύσιμα με τη Μέθοδο Εκφώνησης - Αντιφώνησης  
Ομόλογα Κρατικών Τραπεζών

**Ενότητα 6: Πρόσθετα Στοιχεία Ενημέρωσης**

Πίνακας Μελών Χρηματιστηρίου Αθηνών και Μελών ΕΤ.ΕΚ.  
Πίνακας Μετοχών Υπό Ειδική Διαπραγμάτευση  
Γνωστοποιήσεις Συναλλαγών - Κατάλογος Υπόχρεων Προσώπων

**Ενότητα 7: Αναλυτικά Στοιχεία Συναλλαγών Αγοράς Παραγώγων**

Συμβόλαια Μελλοντικής Εκπλήρωσης σε Δείκτες  
Συμβόλαια Μελλοντικής Εκπλήρωσης σε Μετοχές  
Δικαιώματα Προαίρεσης σε Δείκτες  
Δικαιώματα Προαίρεσης σε Μετοχές  
Στοιχεία Συναλλαγών Προϊόντων Δανεισμού

**Παράρτημα Α: Κωδικοί και ονομασίες Κλάδων Οικονομικής Δραστηριότητας του Χρηματιστηρίου Αθηνών**

Οι Αγορές Χρεογράφων Παραγώγων Δανεισμού

Γενικός Δείκτης Τιμών και Αξία Συναλλαγών Μετοχών και Παραγώγων

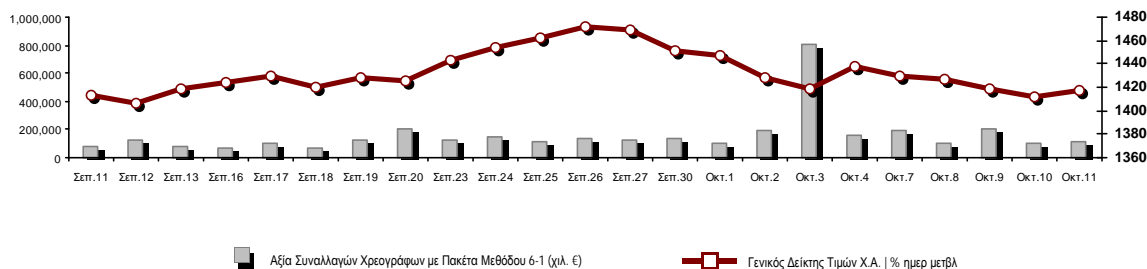

<b>Κεφαλαιοποίηση Χ.Α. (εκατ €)**:</b>	98,723.38		<b>Συνολικές Ανοικτές Θέσεις σε Παράγωγα</b>	456,920
Ημερήσια μεταβολή: εκατ. €   %	458.68	0.47%	Ανοικτές θέσεις σε ΣΜΕ επί Δεικτών   % ημερ μετβλ	5,776 -0.10%
Μέση ετήσια Κεφ/ποίηση: εκατ. €   % Μετβλ. Μέση προηγ. έτος	97,447.46	21.22%	Ανοικτές θέσεις σε ΣΜΕ επί μετοχών   % ημερ μετβλ	449,552 0.31%
<b>Γενικός Δείκτης Τιμών Χ.Α.   % ημερ μετβλ</b>	1,416.78	0.37%	Ανοικτές θέσεις σε Δικαιώματα επί Δεικτών   % ημερ μετβλ	951 0.32%
<b>Κεφαλαιοποίηση Γενικού Δείκτη (εκατ. €)</b>	91,771.07		Ανοικτές θέσεις σε Δικαιώματα επί μετοχών   % ημερ μετβλ	641 0.00%
Ημερήσια μεταβολή (εκατ. €)	419.43			
<b>Αξία Συναλλαγών Χρεογράφων με Πακέτα Μεθόδου 6-1 (χιλ. €)</b>	110,801.91		<b>Πλήθος Συμβολαίων Παραγώγων:</b>	11,776
Ημερήσια μεταβολή: %	3,685.83	3.44%	Ημερήσια μεταβολή: τμχ   %	1,054 9.83%
Μέση Αξία Συν/γών ΥΙD: χιλ. €   % Μετβλ Μέση προηγ. έτος	131,952.51	20.43%	Μέσος Όγκος Συμβ. ΥΙD: % Μετβλ Μέσο προηγ. Έτος	37,207 -15.37%
<b>Αξία Συναλλαγών Πακέτων Μεθόδου 6-1 (χιλ. €)</b>	32,142.83		<b>Πλήθος Πράξεων Παραγώγων:</b>	913
<b>Αξία Συναλλαγών Πακέτων Μεθόδου 6-2 &amp; 6-3 (χιλ. €)</b>	102.73		Ημερήσια μεταβολή: πλήθος   %	55 6.41%
<b>Αξία Συναλλαγών Ομολόγων (χιλ.€)</b>	768.16		Μέσο Πλήθος Πράξεων ΥΙD: % Μετβλ Μέσο προηγ. Έτος	1,866 -19.96%
<b>Όγκος Συναλλαγών Χρεογράφων με Πακέτα Μεθόδου 6-1 (χιλ. Τμχ)</b>	24,734.72		<b>Συνολικές Ανοικτές Θέσεις σε Δανεισμό</b>	247,274
Ημερήσια μεταβολή: χιλ. τμχ   %	856.82	3.59%	Ημερήσια μεταβολή: τμχ   %	-45,767 -15.62%
Μέσος Όγκος Συν/γών ΥΙD: % Μετβλ Μέσο προηγ. Έτος	28,585.49	-14.98%	<b>Πλήθος Συναλλαγών Δανεισμού (Πολυμερής/Διμερής)</b>	4,600
<b>Όγκος Συναλλαγών Πακέτων Μεθόδου 6-1 (χιλ. Τεμάχια)</b>	6,387.47		Ημερήσια μεταβολή: τμχ   %	-14,633
<b>Όγκος Συναλλαγών Πακέτων Μεθόδου 6-2 &amp; 6-3 (χιλ. Τεμάχια)</b>	23.02		<b>Πλήθος Πολυμερών Συναλλαγών</b>	3,600
<b>Όγκος Συναλλαγών Ομολόγων</b>	779,000		<b>Πλήθος Διμερών Συναλλαγών</b>	1,000
<b>Πλήθος Πράξεων Χρεογράφων με Πακέτα Μεθόδου 6-1</b>	29,810		<b>Πλήθος Πράξεων Δανεισμού:</b>	7
Ημερήσια μεταβολή: πλήθος   %	130	0.44%	Ημερήσια μεταβολή: %	-7
Μέσο Πλήθος Πράξεων ΥΙD: % Μετβλ Μέσο προηγ. Έτος	36,988	2.11%	<b>Πλήθος Πράξεων Πολυμερών Συναλλαγών</b>	6
<b>Πλήθος πακέτων Μεθόδου 6-1</b>	18		<b>Πλήθος Πράξεων Διμερών Συναλλαγών</b>	1
<b>Πλήθος πακέτων Μεθόδου 6-2 &amp; 6-3</b>	5			
<b>Πλήθος συναλλαγών Ομολόγων</b>	180			

Κεφαλαιοποίηση Χ.Α. (εκατ €)\*\*

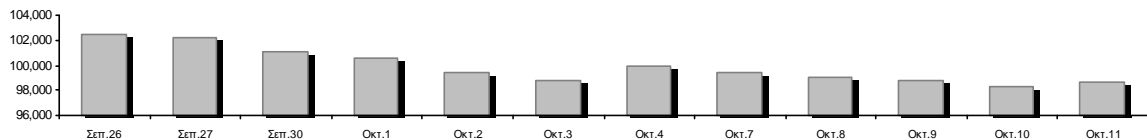

Ημερήσια Διακύμανση Γενικού Δείκτη Τιμών Χρηματιστηρίου Αθηνών

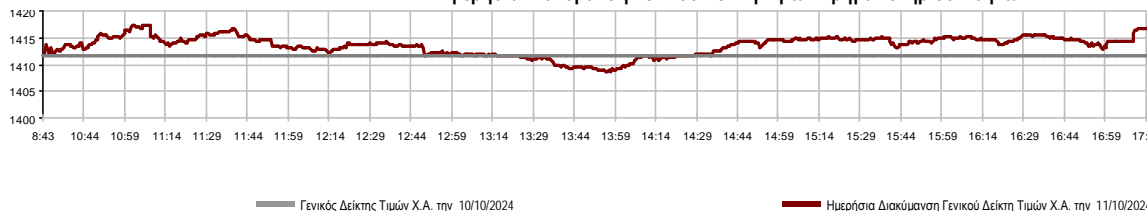

**Χρηματιστηριακοί Δείκτες**

Όνομασία Δείκτη	11/10/2024	10/10/2024	Δ μον.	Δ %	Κατώτερη	Ανώτερη	Κατ.έτους	Ανωτ.έτους	Ετησ. μεταβ.
Γενικός Δείκτης Τιμών Χ.Α.	1,416.78 #	1,411.61	5.17	0.37%	1,408.72	1,417.42	1,293.14	1,505.35	9.56% #
Δείκτης Συνολικής Απόδοσης Γενικού Δείκτη Χ.Α.	2,672.56 #	2,662.81	9.75	0.37%	2,657.36	2,673.77	2,355.44	2,789.06	13.46% #
Δείκτης ATHEX ESG	1,612.34 #	1,604.62	7.72	0.48%	1,601.25	1,612.34	1,471.77	1,722.97	9.55% #
Δείκτης Τιμών Εναλλακτικής Αγοράς Χ.Α.	14,077.86 #	14,071.28	6.58	0.05%	13,971.32	14,204.09	9,352.11	15,435.43	50.53% #
FTSE/Χ.Α. Large Cap	3,436.16 #	3,419.89	16.27	0.48%	3,413.29	3,436.16	3,122.79	3,665.50	10.03% #
FTSE/Χ.Α. Mid Cap	2,282.18 #	2,276.78	5.40	0.24%	2,259.45	2,282.48	2,054.77	2,459.55	1.39% #
FTSE/Χ.Α. Υψηλής Μερισματικής Απόδοσης	3,861.53 #	3,850.86	10.67	0.28%	3,845.27	3,868.31	3,629.54	4,217.66	2.39% #
FTSE/Χ.Α. Δείκτης Αγοράς	819.95 #	816.27	3.68	0.45%	814.32	819.95	746.82	875.18	9.79% #
FTSE/Χ.Α. Τράπεζες	1,206.76 #	1,200.57	6.19	0.52%	1,193.46	1,206.76	1,057.67	1,354.57	13.67% #
FTSE/ATHEX ΤΕΧΝΟΛΟΓΙΑ & ΤΗΛΕΠΙΚΟΙΝΩΝΙΕΣ	5,693.25 #	5,615.52	77.73	1.38%	5,606.81	5,695.89	4,915.95	5,822.95	12.24% #
FTSE/ATHEX ΧΡΗΜΑΤΟΟΙΚΟΝΟΜΙΚΕΣ ΥΠΗΡΕΣΙΕΣ	5,665.36 #	5,637.16	28.20	0.50%	5,604.23	5,665.36	4,996.31	6,357.41	12.99% #
FTSE/ATHEX ΑΚΙΝΗΤΗΣ ΠΕΡΙΟΥΣΙΑΣ	4,944.17 €	4,962.05	-17.88	-0.36%	4,916.60	4,978.06	4,507.00	5,120.52	-0.33% €
FTSE/ATHEX ΚΑΤΑΝΑΛΩΤΙΚΑ ΠΡΟΪΟΝΤΑ	5,047.93 €	5,062.91	-14.98	-0.30%	5,047.92	5,095.12	4,663.68	5,557.48	0.64% #
FTSE/ATHEX ΒΑΣΙΚΑ ΑΓΑΘΑ	6,461.89 #	6,427.27	34.62	0.54%	6,425.95	6,461.92	5,069.68	6,604.22	26.99% #
FTSE/ATHEX ΒΙΟΜΗΧΑΝΙΕΣ	6,436.10 #	6,434.77	1.33	0.02%	6,407.27	6,456.74	5,044.08	6,784.09	26.66% #
FTSE/ATHEX ΠΡΩΤΕΣ ΎΛΕΣ	4,766.50 #	4,764.49	2.01	0.04%	4,752.08	4,807.46	4,369.10	5,876.05	-2.12% €
FTSE/ATHEX ΕΝΕΡΓΕΙΑ & ΥΠΗΡΕΣΙΕΣ ΚΟΙΝΗΣ ΩΦ	4,816.76 #	4,774.57	42.19	0.88%	4,766.95	4,819.73	4,536.38	5,474.06	-3.43% €
Δείκτης Όλων των Μετοχών Χ.Α.	327.69 #	326.17	1.52	0.47%	327.69	327.69	304.60	347.29	8.51% #
Ελληνικός Δείκτης Mid & Small Cap	2,028.47 #	2,019.63	8.84	0.44%	2,018.39	2,028.56	1,881.89	2,157.15	5.16% #
FTSE/Χ.Α. Large Cap Συνολικής Απόδοσης	5,895.01 #	5,867.10	27.91	0.48%			5,201.70	6,187.73	14.09% #
FTSE/Χ.Α. Mid Cap Συνολικής Απόδοσης	3,125.16 #	3,117.77	7.39	0.24%			2,872.41	3,302.69	3.10% #
MSCI GREECE REBASED	5,348.00 #	5,315.31	32.69	0.62%	5,302.44	5,349.70	4,964.20	5,837.84	7.29% #
Ελληνικός Δείκτης Εταιρικών Ομολόγων	136.60 €	136.63	-0.03	-0.02%			129.54	136.65	5.37% #
Ελληνικός Δείκτης Τιμών Εταιρικών Ομολόγων	93.04 €	93.06	-0.03	-0.03%			90.52	93.15	2.64% #

Σημείωση 1: Το κλείσιμο των Δεικτών FTSE/Μed 100, Ελληνικός Δείκτης Εταιρικών Ομολόγων και, Ελληνικός Δείκτης Τιμών Εταιρικών Ομολόγων αφορούν την συνεδρίαση της 09/10/2024.

Σημείωση 2: Ο Ελληνικός Δείκτης Mid & Small Cap είναι Customized δείκτης υπολογιζόμενος από το Χρηματιστήριο Αθηνών.

**Αναλυτικά Στοιχεία Συναλλαγών Αγοράς Χρεογράφων**

	Όλα τα Χρεόγραφα	Κύρια Αγορά	Επιτήρηση	Διαπραγματεύσιμα Αμοιβαία Κεφάλαια
<b>Σύνολα</b>	130	123	6	1
Ανοδικές / Καθοδικές / Σταθερές:	64 / 42 / 24	64 / 39 / 20	0 / 2 / 4	0 / 1 / 0
<b>Κεφαλαιοποίηση Χ.Α. (εκατ €) **</b>	98,723.38	98,654.84	68.54	
Μέση Ημερήσια Αξία Συν/γών (χιλ. €)	131,952.51	131,840.29	30.69	243.66
<b>Αξία Συναλλαγών</b>	110,904.64	110,724.10	8.98	171.56
Κύριος Πίνακας:	78,659.08	78,478.53	8.98	171.56
Προσυμφωνημένων Συναλλαγών 6_1_2_3:	32,245.57	32,245.57	0.00	0.00
Πίνακας Εκποιήσεων:	0.00	0.00	0.00	0.00
Πίνακας Ειδικών Όρων:	0.00	0.00	0.00	0.00
Μέσος Ημερήσιος Όγκος Συναλλαγών	28,585,488	28,462,185	136,892	7,036
<b>Όγκος Συναλλαγών</b>	24,757,738	24,711,318	41,401	5,019
Κύριος Πίνακας:	18,347,253	18,300,833	41,401	5,019
Προσυμφωνημένων Συναλλαγών 6_1_2_3:	6,410,485	6,410,485	0	0
Πίνακας Εκποιήσεων:	0	0	0	0
Πίνακας Ειδικών Όρων:	0	0	0	0
Μέσο Ημερήσιο Πλήθος Πράξεων	36,988	36,886	58	45
<b>Αριθμός Πράξεων</b>	29,815	29,757	29	29
Κύριος Πίνακας:	29,792	29,734	29	29
Προσυμφωνημένων Συναλλαγών 6_1_2_3:	23	23	0	0
Πίνακας Εκποιήσεων:	0	0	0	0
Πίνακας Ειδικών Όρων:	0	0	0	0

**Στοιχεία Συναλλαγών Κλάδων Χρηματιστηρίου Αθηνών & Χρηματοοικονομικών Προϊόντων (Δ.Α.Κ.)**

Κωδικός	Κλάδοι	Ανοδικές / Καθοδικές / Σταθερές	Αριθμός Πράξεων	Όγκος Συναλλαγών	Αξία Συναλλαγών	% στη Συνολική Αξία
12000	- Χρηματοοικονομικά Προϊόντα	0 / 1 / 0	29	5,019	171,562.45	0.15%
3510	- Ακίνητη Περιουσία	5 / 3 / 4	1,058	408,346	2,257,774.91	2.04%
3030	- Ασφάλειες	1 / 0 / 0	32	4,753	20,464.04	0.02%
5020	- Βιομηχανικά Προϊόντα & Υπηρεσίες	8 / 5 / 5	1,899	529,421	3,587,807.42	3.24%
4040	- Εμπόριο	4 / 2 / 1	955	154,744	2,817,663.30	2.54%
6010	- Ενέργεια	3 / 1 / 0	1,329	160,887	2,215,939.08	2.00%
4020	- Καταναλωτικά Προϊόντα & Υπηρεσίες	4 / 1 / 0	314	51,433	189,701.85	0.17%
5010	- Κατασκευές & Υλικά Κατασκευών	5 / 6 / 3	2,851	990,248	4,359,589.94	3.93%
4030	- Μέσα Ενημέρωσης	1 / 0 / 1	110	58,946	30,237.64	0.03%
4520	- Προσωπική Φροντίδα, Φάρμακα & Παντοπωλεία	2 / 0 / 0	159	18,095	162,983.18	0.15%
5510	- Πρώτες Ύλες	4 / 8 / 4	830	235,147	747,641.61	0.67%
4050	- Ταξίδια και Αναψυχή	2 / 3 / 1	1,941	1,031,047	4,333,096.71	3.91%
1010	- Τεχνολογία	7 / 3 / 0	929	232,080	942,617.58	0.85%
1510	- Τηλεπικοινωνίες	2 / 0 / 0	988	268,580	4,239,103.07	3.82%
3010	- Τράπεζες	4 / 4 / 0	11,493	19,016,724	61,324,360.99	55.29%
4510	- Τρόφιμα, Ποτά & Καπνοβιομηχανίες	5 / 0 / 4	340	48,200	697,733.26	0.63%
2010	- Υγεία	2 / 1 / 0	106	44,562	42,069.67	0.04%
6510	- Υπηρεσίες Κοινής Ωφέλειας	4 / 1 / 1	4,015	1,407,964	22,346,974.55	20.15%
3020	- Χρηματοοικονομικές Υπηρεσίες	1 / 3 / 0	437	91,542	417,322.33	0.38%

## Οι 10 Μετοχές με τη μεγαλύτερη Άνοδο &amp; Πτώση

## Κύρια Αγορά

Μετοχές με τη μεγαλύτερη Θετική μεταβολή τιμής	Τιμή κλεισ.	Μεταβ.	Μετοχές με τη μεγαλύτερη Αρνητική μεταβολή τιμής	Τιμή κλεισ.	Μεταβ.
ΑΤΤΙΚΑ BANK Α.Τ.Ε. (ΚΟ)	2.62	28.43% #	ΔΟΜΙΚΗ ΚΡΗΤΗΣ (ΚΟ)	2.73	-4.38% α
ΑΥΕ (ΚΟ)	0.526	5.41% #	MEDICON ΕΛΛΑΣ (ΚΟ)	2.24	-2.18% α
ΚΛΟΥΚΙΝΑΣ - ΛΑΠΠΑΣ (ΚΟ)	1.565	4.33% #	UNIBIOS (ΚΟ)	1.48	-1.99% α
ΙΚΤΙΝΟΣ ΕΛΛΑΣ (ΚΟ)	0.291	2.83% #	ΤΖΙΡΑΚΙΑΝ ΠΡΟΦΙΛ (ΚΟ)	1.245	-1.58% α
ΤΕΧΝΙΚΗ ΟΛΥΜΠΙΑΚΗ (ΚΟ)	2.43	2.53% #	PERFORMANCE TECHNOLOGIES (ΚΟ)	6.3	-1.56% α
ΙΝΤΡΑΛΟΤ (ΚΟ)	1.084	2.46% #	ΑΒΑΞ Α.Ε. (ΚΟ)	1.444	-1.23% α
ΡΕΒΟΪΛ (ΚΟ)	1.7	2.41% #	ΕΛΤΟΝ (ΚΟ)	1.682	-0.94% α
ΛΟΥΛΙΣ FOOD (ΚΟ)	2.71	2.26% #	JUMBO (ΚΟ)	25.48	-0.86% α
ΔΕΗ (ΚΟ)	11.64	2.02% #	LAMDA DEVELOPMENT(ΚΟ)	7.49	-0.80% α
ΟΤΕ (ΚΟ)	15.89	1.99% #	ΙΛΥΔΑ (ΚΟ)	1.91	-0.78% α

Μετοχές με τη μεγαλύτερη Αξία Συναλλαγών	Αξία (χιλ. €)	Μεταβ.	Μετοχές με το μεγαλύτερο Όγκο Συναλλαγών	Όγκος	Μεταβ.
ΕΘΝΙΚΗ ΤΡΑΠΕΖΑ (ΚΟ)	27,887.81	0.38% #	ALPHA ΥΠΗΡΕΣΙΩΝ ΣΥΜΜ (ΚΟ)	7,050,331	-0.17% α
ΠΕΙΡΑΙΩΣ FINANCIAL HOLD (ΚΟ)	11,905.01	0.90% #	EUROBANK HOLDINGS (ΚΟ)	4,501,962	0.99% #
ALPHA ΥΠΗΡΕΣΙΩΝ ΣΥΜΜ (ΚΟ)	10,320.51	-0.17% α	ΕΘΝΙΚΗ ΤΡΑΠΕΖΑ (ΚΟ)	3,746,505	0.38% #
METLEN ENERGY & METALS (ΚΟ)	10,147.45	0.74% #	ΠΕΙΡΑΙΩΣ FINANCIAL HOLD (ΚΟ)	3,227,869	0.90% #
EUROBANK HOLDINGS (ΚΟ)	8,846.65	0.99% #	ΙΝΤΡΑΛΟΤ (ΚΟ)	786,870	2.46% #
ΤΕΡΝΑ ΕΝΕΡΓΕΙΑΚΗ (ΚΟ)	8,227.47	0.10% #	ΤΕΡΝΑ ΕΝΕΡΓΕΙΑΚΗ (ΚΟ)	421,850	0.10% #
ΟΤΕ (ΚΟ)	4,237.10	1.99% #	ΑΔΜΗΕ ΣΥΜΜΕΤΟΧΩΝ Α.Ε. (ΚΟ)	397,738	0.00% ~
ΟΠΑΠ (ΚΟ)	2,981.15	-0.19% α	ΙΚΤΙΝΟΣ ΕΛΛΑΣ (ΚΟ)	338,498	2.83% #
ΔΕΗ (ΚΟ)	2,864.44	2.02% #	BANK OF CYPRUS (ΚΟ)	326,982	-0.45% α
CENERGY HOLDINGS (ΚΑ)	2,824.09	1.63% #	METLEN ENERGY & METALS (ΚΟ)	309,805	0.74% #

Σημείωση: Απεικονίζονται οι Μετοχές που δεν ανήκουν στην Κατηγορία Επιτήρησης και πραγματοποιήσαν κατά τη διάρκεια της συνεδρίασης Αξία Συναλλαγών μεγαλύτερη από 10,000 Ευρώ.

**Αναλυτικά Στοιχεία Συναλλαγών Αγοράς Παραγώγων**

	Αριθμός Πράξεων	Όγκος	Ανοικτές θέσεις
<b>Σ.Μ.Ε. σε Δείκτες</b>	136	557	5,776
FTSE/X.A. Τράπεζες	1	3	1,562
FTSE/X.A. Large Cap	135	554	4,191
MSCI GREECE REBASED	0	0	23
<b>Σ.Μ.Ε. σε Μετοχές</b>	766	11,094	449,552
ΑΔΜΗΕ ΣΥΜΜΕΤΟΧΩΝ Α.Ε. (ΚΟ)	43	883	29,267
ΑΕΡΟΠΟΡΙΑ ΑΙΓΑΙΟΥ (ΚΟ)	10	37	3,439
ΑΙΡΡΗΑ ΥΠΗΡΕΣΙΩΝ ΣΥΜΜ (ΚΟ)	110	3,203	178,049
ΔΙΕΘΝΗΣ ΑΕΡΟΛΙΜΕΝΑΣ ΑΘΗΝΩΝ(ΚΟ)	1	1	816
ΑΥΤΟΗΕΛΛΑΣ (ΚΟ)	1	6	113
ΑΒΑΞ Α.Ε. (ΚΟ)	5	8	1,197
COCA-COLA HBC AG (ΚΟ)	6	13	136
CEENERGY HOLDINGS (ΚΑ)	30	145	4,149
ΕΛΛΑΚΤΩΡ (ΚΟ)	16	84	3,303
ΕΛΒΑΛΧΑΛΚΟΡ (ΚΟ)	0	0	4,371
EUROBANK HOLDINGS (ΚΟ)	50	1,303	19,912
ΕΥΔΑΠ (ΚΟ)	0	0	4,047
FOURLIS ΣΥΜΜΕΤΟΧΩΝ (ΚΟ)	0	0	945
ΓΕΚ ΤΕΡΝΑ (ΚΟ)	74	339	11,329
ΕΛΛΗΝ. ΧΡΗΜΑΤΙΣΤΗΡΙΑ-Χ.Α. (ΚΟ)	4	9	3,560
HELLENIC ENERGY (ΚΟ)	3	10	5,031
INTRACOM HOLDINGS (ΚΟ)	11	66	7,469
INTRAKAT (ΚΟ)	11	51	2,199
JUMBO (ΚΟ)	0	0	127
LAMDA DEVELOPMENT(ΚΟ)	27	95	6,219
METLEN ENERGY & METALS (ΚΟ)	50	125	3,854
MIG (ΚΟ)	4	7	102
ΜΟΤΟΡ ΟΪΛ (ΚΟ)	23	60	6,818
ΕΘΝΙΚΗ ΤΡΑΠΕΖΑ (ΚΟ)	58	308	18,019
ΟΠΑΠ (ΚΟ)	0	0	892
ΤΡΑΠΕΖΑ ΟΡΤΙΜΑ BANK (ΚΟ)	2	10	59
ΟΤΕ (ΚΟ)	14	34	2,694
ΟΛΠ (ΚΟ)	0	0	74
ΠΕΙΡΑΙΩΣ FINANCIAL HOLD (ΚΟ)	137	3,584	88,291
ΔΕΗ (ΚΟ)	61	615	21,213
QUEST ΣΥΜΜΕΤΟΧΩΝ (ΚΟ)	0	0	177
ΤΕΡΝΑ ΕΝΕΡΓΕΙΑΚΗ (ΚΟ)	4	70	16,662
ΤΙΤΑΝ CEMENT (ΚΑ)	9	22	374
ΥΙΟΗΑΛΚΟ SA/ΝV (ΚΑ)	2	6	4,645
<b>Δικαιώματα σε Δείκτες</b>	10	124	951
FTSE/X.A. Large Cap	10	124	951
<b>Δικαιώματα σε Μετοχές</b>	1	1	641
ΑΙΡΡΗΑ ΥΠΗΡΕΣΙΩΝ ΣΥΜΜ (ΚΟ)	0	0	0
ΕΘΝΙΚΗ ΤΡΑΠΕΖΑ (ΚΟ)	1	1	373
ΟΠΑΠ (ΚΟ)	0	0	121
ΟΤΕ (ΚΟ)	0	0	15
ΠΕΙΡΑΙΩΣ FINANCIAL HOLD (ΚΟ)	0	0	4
ΔΕΗ (ΚΟ)	0	0	128
<b>Συνολική Δραστηριότητα</b>	913	11,776	456,920









Ημερήσιο Δελτίο Τιμών

Έτος: 145 Αύξων Αριθμός Συνεδρίασης: 194

Ενότητα 2: Αναλυτικά Στοιχεία Συναλλαγών Χρεογράφων

Παρασκευή, 11 Οκτωβρίου, 2024

Πληθος Χρεογράφων	Ονομ. Αξία	Μερίσματα [1]			Ημερ. Τελευτ. Αποκοπής		Σημ.	Χρεόγραφο	Τιμή κλεισίματος	% μεταβ.	Προηγ. Κλείσιμο-ημ/νία	Άνοιγμα	Κατωτ Τιμή	Ανωτ Τιμή	Τελ Τιμή	Σταθμ Τιμή	Τελευταία ζήτηση [7]	Τελευταία προσφορά [7]	Ρ/Ε μετά φ.	Χρήσιμ.	Όγκος	Πράξεις	Αξία Συναλλαγών[8]	Χ.Α. Εταιρείας (χιλ. €) [3,5]	Χαμηλό έτους	Υψηλό έτους	Κλάδος [4]		
		2021	2022	2023	Μέρη [2]	Δικαιώμα																							
3,307,500	0.210	---	0.4	---	13/10/2023	30/11/2022	---	ΕΛΒΕ Α.Β.Ε.Ε. (ΚΟ)	5.55	---	5.55	10/10/2024	---	---	---	---	83@5.45	68@5.80	10.36	2023	---	---	---	18,356.63	4.7	5.85	40204020		
86,735,980	0.310	---	---	0.02	22/07/2024	07/09/2023	---	ΙΑΤΡΙΚΟ ΑΘΗΝΩΝ (ΚΟ)	1.495	0.67	P	1.485	10/10/2024	1.5	1.475	1.51	1.51	1.494	451@1.50	115@1.51	---	---	1,106	14	1,652.63	129,670.29	1.44	2.03	20101025
3,417,600	0.100	0.016	0.016	0.016	04/07/2024	02/04/2024	---	ΙΝΤΕΡΓΟΥΝΤ-ΞΥΛΕΜΠΟΡΙΑ (ΠΟ)	0.398	---	0.398	10/10/2024	0.398	0.398	0.398	0.398	0.398	---	180@0.390	---	---	136	1	54.13	13,577.49	0.252	0.595	50101020	
2,760,000	11.83	11	11.8	12.4	03/06/2024	16/07/1990	---	ΚΑΡΕΛΙΑ (ΚΟ)	342	---	342	10/10/2024	350	342	350	342	347.161	4@342.00	1@350.00	---	---	31	6	10,762.00	943,920.00	312	360	45103010	
6,700,000	0.800	0.047	0.047	0.047	23/07/2024	29/05/2014	---	ΚΕΠΕΝΟΥ ΜΥΛΟΙ (ΚΟ)	1.54	---	1.54	10/10/2024	1.5	1.5	1.5	1.5	1.5	121@1.50	61@1.56	16.54	2023	8	1	12.00	10,318.00	1.35	2.26	45102020	
18,017,472	0.360	---	---	---	11/10/2024	28/08/2017	---	ΚΤΗΜΑ Κ. ΛΑΖΑΡΙΔΗ (ΚΟ)	1.82	1.11	P	1.8	10/10/2024	1.76	1.75	1.82	1.82	1.817	30@1.77	818@1.82	---	---	1,560	7	2,834.55	32,791.80	1.6	1.9	45101015
21,364,000	1.12	---	0.4	---	21/08/2023	08/03/2023	---	ΛΑΜΨΑ (ΚΟ)	38.2	---	38.2	10/10/2024	37.6	37.6	37.6	37.6	37.6	50@36.00	40@37.60	---	---	10	1	376.00	816,104.80	28.4	39.8	40501025	
5,939,268	0.620	---	---	---	10/07/2003	03/01/2002	---	ΛΑΝΑΚΑΜ (ΚΟ)	0.905	---	0.905	10/10/2024	0.905	0.905	0.91	0.905	0.906	133@0.875	150@0.910	---	---	620	6	561.60	5,375.04	0.825	1.18	40401020	
9,819,370	0.500	---	---	---	14/08/2007	09/01/2004	---	ΜΑΘΙΟΣ ΠΥΡΙΜΑΧΑ (ΚΟ)	0.75	---	0.75	10/10/2024	0.714	0.714	0.714	0.714	0.714	935@0.676	379@0.700	---	---	250	2	178.50	7,364.53	0.638	1.3	55101000	
32,188,050	0.700	---	---	---	21/07/2008	20/01/2000	---	ΜΟΥΖΑΚΗΣ (ΚΟ)	0.69	-2.82	E	0.71	10/10/2024	0.7	0.68	0.7	0.68	0.691	500@0.690	100@0.700	---	---	2,434	7	1,680.96	22,209.75	0.595	0.92	55101020
43,200,000	1.00	0.0824	---	0.0383	19/08/2024	13/09/2023	---	ΜΠΛΕ ΚΕΔΡΟΣ (ΚΟ)	3.63	---	3.63	10/10/2024	3.61	3.61	3.63	3.63	3.621	600@3.60	100@3.65	---	---	4,110	37	14,884.20	156,816.00	3.2	3.63	35102000	
6,340,000	0.600	0.17	0.1	0.2	11/12/2023	11/01/2024	---	ΝΑΚΑΣ ΜΟΥΣΙΚΗ (ΚΟ)	3	3.45	P	2.9	10/10/2024	2.92	2.92	3	3	2.985	50@2.84	91@3.00	---	---	605	4	1,806.20	19,020.00	2.5	3.16	40401030
27,379,200	0.980	---	0.45	0.5001	01/08/2024	29/08/2022	---	ΠΛΑΣΤΙΚΑ ΚΡΗΤΗΣ (ΚΟ)	14.1	---	14.1	10/10/2024	13.8	13.8	14.3	14.3	13.829	14@14.20	97@14.30	---	---	51	4	705.30	386,046.72	13.8	16.4	50203015	
255,494,534	2.71	0.279	0.255	0.247	14/06/2024	30/09/2021	---	ΠΡΟΝΤΕΑ (ΚΟ)	6.5	---	6.5	10/10/2024	6.5	6.5	6.5	6.5	6.5	273@6.10	281@6.50	---	---	468	4	3,042.00	1,660,714.47	6.35	8	35102000	
4,181,450	0.500	---	---	---	21/08/2000	05/03/2002	---	ΣΑΡΑΝΤΟΠΟΥΛΟΣ ΚΥΛ/ΜΥΛΟΙ (ΚΟ)	1.07	---	1.07	10/10/2024	1.02	1.02	1.07	1.07	1.058	45@1.02	102@1.07	---	---	280	2	296.35	4,474.15	0.965	1.17	45102020	

Διαπραγματεύσιμα Αμοιβαία Κεφάλαια (Δ.Α.Κ.)

971,502	---	---	---	---	15/06/2016	---	ALPHA ETF FTSE Athex Large Cap	34.15	-0.23	E	34.23	10/10/2024	34.2	34.01	34.28	34.15	34.183	500@34.12	500@34.32	---	---	5,019	29	171,562.45	---	31.58	38	12003
---------	-----	-----	-----	-----	------------	-----	--------------------------------	-------	-------	---	-------	------------	------	-------	-------	-------	--------	-----------	-----------	-----	-----	-------	----	------------	-----	-------	----	-------

Επιτήρηση

89,078,604	0.040	---	---	---	07/07/2010	16/01/2024	5160	FRIGOGLASS (ΚΟ)	0.27	-2.88	E	0.278	10/10/2024	0.27	0.27	0.27	0.27	0.2719000@0.264	5999@0.272	---	2023	26,055	18	7,034.85	24,051.22	0.172	0.44	50204000
13,191,620	0.620	---	---	---	04/08/2010	09/09/2002	5232	ΥΑΛCO - ΚΩΝΣΤΑΝΤΙΝΟΥ (ΚΟ)	0.162	---	0.162	10/10/2024	---	---	---	---	---	---	792@0.162	---	---	---	---	---	2,137.04	0.146	0.208	40202020
17,579,754	4.16	---	---	---	18/08/2006	02/08/2010	---	ΒΙΟΤΕΡ (ΚΟ)	0.27	---	0.27	10/10/2024	---	---	---	---	---	1000@0.250	4920@0.280	---	---	---	---	---	4,746.53	0.2	0.436	50101010
54,654,600	0.050	---	---	---	01/07/1998	30/12/2022	5275	ΒΙΣ (ΚΟ)	0.132	---	0.132	10/10/2024	0.14	0.14	0.14	0.14	0.14	500@0.138	2249@0.144	---	2023	250	1	35.00	7,214.41	0.13	0.288	50203030
51,754,364	0.300	---	---	---	23/12/2003	24/01/2007	5197	ΕΠΙΛΕΚΤΟΣ (ΚΟ)	0.108	-10.00	E	0.12	10/10/2024	0.108	0.108	0.108	0.108	273@0.108	500@0.114	---	---	14,550	4	1,571.40	5,589.47	0.108	0.164	55101020
15,842,391	1.51	---	---	---	15/07/2009	12/05/2000	5141	ΜΠΗΤΡΟΣ ΣΥΜΜΕΤΟΧΙΚΗ (ΚΟ)	0.68	---	0.68	10/10/2024	---	---	---	---	---	---	20@0.630	---	---	---	---	---	10,772.83	0.41	0.755	55102010
24,319,250	0.300	---	---	---	09/07/2002	04/07/2007	5165	ΠΡΟΔΕΥΤΙΚΗ (ΚΟ)	0.242	---	0.242	10/10/2024	0.22	0.22	0.22	0.22	0.22	602@0.222	819@0.264	---	---	400	3	88.00	5,885.26	0.2	0.4	50101010
28,438,268	0.070	---	---	---	21/08/2006	24/11/1999	5253	ΣΠΥΡΟΥ ΑΓΡ. ΟΙΚ. (ΚΟ)	0.127	---	0.127	10/10/2024	0.115	0.115	0.115	0.115	0.115	20@0.115	3241@0.139	---	---	86	1	9.89	3,611.66	0.115	0.252	45102010
1,011,000	1.00	---	---	---	01/07/2004	11/12/2012	5193	ΤΡΙΑ ΑΛΦΑ (ΚΟ)	4.48	---	4.48	10/10/2024	4.04	4.04	4.04	4.04	4.04	41@4.04	1@4.36	---	2023	60	2	242.40	4,529.28	3.92	8.95	55101020

Κατάσταση σε Αναστολή

12,417,000	0.310	---	---	---	27/08/2019	28/08/2017	5233	MLS ΠΛΗΡΟΦΟΡΙΚΗ (ΚΟ)	0.57	---	0.57	12/05/2020	---	---	---	---	---	---	---	---	---	---	---	---	7,077.69	0.57	0.57	10101015	
65,326,268	0.530	---	---	---	04/07/2007	19/07/2006	4750	ΣΑΤΟ ΑΕ (ΚΟ)	0.028	---	0.028	05/09/2024	---	---	---	---	---	---	---	---	---	---	---	---	---	1,829.14	0.027	0.067	40202015
3,961,300	1.28	---	---	---	29/06/2004	03/08/2000	5248	ΔΟΥΡΟΣ (ΚΟ)	0.25	---	0.25	24/04/2023	---	---	---	---	---	---	---	---	---	---	---	---	---	990.33	0.25	0.25	40204020
10,203,575	0.730	---	---	---	16/07/2007	18/10/1999	---	ΦΙΕΡΑΤΕΣ (ΚΟ)	0.359	---	0.359	30/04/2024	---	---	---	---	---	---	---	---	---	---	---	---	---	3,663.08	0.335	0.538	55101020

**Σημειώσεις Χρεογράφων**

Κωδικός	Κείμενο σημείωσης
( )	- Προσαρμοσμένα Μέρισματα λόγω διανομής Δωρεάν μετοχών.
*	- Τελευταία προσαρμοσμένη τιμή κλεισίματος.
[1]	- Καθαρά μερίσματα.
[2]	- Στη στήλη "Ημερ. Αποκοπής τελευταίου δικαιώματος" αναφέρεται η Ημερομηνία εισαγωγής για Νέες Εταιρείες.
[3]	- Η Χρηματιστηριακή αξία αναφέρεται στο σύνολο των μετοχών
[4]	- Η κωδικοποίηση των Κλάδων Οικονομικής Δραστηριότητας του Χ.Α. παρουσιάζονται στο Παράρτημα Α
[5]	- Η Χρηματιστηριακή Αξία αναφέρεται στο σύνολο των κατηγοριών μετοχών (εφόσον έχουν εισαχθεί περισσότερες της μιας κατηγορίες) και δεν αναφέρεται σε επιμέρους κατηγορίες μετοχών μιας εταιρείας.
[6]	- P/E μεγαλύτερο του 100
[7]	- Τελευταία εικόνα του Βιβλίου Εντολών πριν το τέλος της συνεδρίασης
[8]	- Στην Αξία Συναλλαγών των Μετοχών περιλαμβάνονται όλοι οι τύποι Πακέτων
4750	- Μεταφορά στην Κατηγορία Επιτήρησης από 8/4/2011.
5093	- Μεταφορά στην Κατηγορία Επιτήρησης από 8/4/2015.
5141	- Μεταφορά στην Κατηγορία Επιτήρησης από 10/05/2017.
5160	- Μεταφορά στην Κατηγορία Επιτήρησης από 15/04/2016.
5165	- Μεταφορά στην Κατηγορία Επιτήρησης από 15/02/2018.
5193	- Μεταφορά στην κατηγορία Επιτήρησης από 25/10/2018.
5197	- Μεταφορά στην κατηγορία Επιτήρησης από 07/11/2018.
5232	- Μεταφορά στην Κατηγορία Επιτήρησης από 08/04/2011.
5233	- Αναστολή διαπραγμάτευσης από 13/05/2020.
5248	- Μεταφορά στην κατηγορία Επιτήρησης από 06/09/2011.
5253	- Μεταφορά στην Επιτήρηση από 14/5/2021.
5275	- Μεταφορά στη Κατηγορία Επιτήρησης από 09/07/2020.

**Στοιχεία Συναλλαγών Πακέτων**

Χρεόγραφο	Όγκος πακέτου	Τιμή πακέτου	Αξία πακέτου	Ώρα έγκρισης	Σημείωση
ΕΘΝΙΚΗ ΤΡΑΠΕΖΑ (ΚΟ)	80	7.72	617.76	10:47:02	14
ALPHA ΥΠΗΡΕΣΙΩΝ ΣΥΜΜ (ΚΟ)	1,100	1.50	1,648.90	10:48:11	14
ΠΕΙΡΑΙΩΣ FINANCIAL HOLD (ΚΟ)	300,000	3.69	1,108,200.00	10:49:23	20
ΠΕΙΡΑΙΩΣ FINANCIAL HOLD (ΚΟ)	150,000	3.69	552,750.00	11:18:50	20
ΤΕΡΝΑ ΕΝΕΡΓΕΙΑΚΗ (ΚΟ)	245,000	19.50	4,777,500.00	11:28:34	20
ΤΕΡΝΑ ΕΝΕΡΓΕΙΑΚΗ (ΚΟ)	35,000	19.50	682,500.00	12:02:17	20
ΤΕΡΝΑ ΕΝΕΡΓΕΙΑΚΗ (ΚΟ)	48,040	19.50	936,780.00	12:03:11	20
METLEN ENERGY & METALS (ΚΟ)	100,000	32.62	3,262,000.00	13:12:46	20
ΟΤΕ (ΚΟ)	60,000	15.77	946,200.00	13:43:17	20
EUROBANK HOLDINGS (ΚΟ)	933,614	1.95	1,824,281.76	13:47:17	20
ALPHA ΥΠΗΡΕΣΙΩΝ ΣΥΜΜ (ΚΟ)	1,500,000	1.46	2,184,000.00	13:48:29	20
EUROBANK HOLDINGS (ΚΟ)	628,780	1.95	1,228,321.73	13:56:54	20
ΠΕΙΡΑΙΩΣ FINANCIAL HOLD (ΚΟ)	205,430	3.69	758,652.99	15:08:00	20
ΕΘΝΙΚΗ ΤΡΑΠΕΖΑ (ΚΟ)	695,687	7.43	5,170,345.78	15:52:45	20
ΕΘΝΙΚΗ ΤΡΑΠΕΖΑ (ΚΟ)	45,318	7.43	336,803.38	15:56:30	20
JUMBO (ΚΟ)	13,263	25.57	339,134.91	16:39:03	20
BANK OF CYPRUS (ΚΟ)	10,000	4.60	46,000.00	16:46:06	18
EUROBANK HOLDINGS (ΚΟ)	283,806	1.98	562,645.40	16:52:22	20
BANK OF CYPRUS (ΚΟ)	10,000	4.60	46,000.00	16:59:25	18
BANK OF CYPRUS (ΚΟ)	1,840	4.60	8,464.00	17:00:21	18
ΠΕΙΡΑΙΩΣ FINANCIAL HOLD (ΚΟ)	132,472	3.70	490,146.40	17:11:50	20
ΕΘΝΙΚΗ ΤΡΑΠΕΖΑ (ΚΟ)	864,445	7.45	6,440,115.25	17:14:15	20
ΠΕΙΡΑΙΩΣ FINANCIAL HOLD (ΚΟ)	146,610	3.70	542,457.00	17:18:06	20

**Σημειώσεις πακέτων**

- 9 - Μέθοδος 6-1 / Ειδική Χρέωση
- 10 - Μέθοδος 6-1 / Ειδική Χρέωση, Αυθημερόν Διακανονισμός
- 14 - Μέθοδος 6-3 / Πακέτο Αποκατάστασης, Ατελής αγορά και Πώληση
- 18 - Μέθοδος 6-2 / SPOT 1
- 19 - Μέθοδος 6-2 / SPOT 2
- 20 - Μέθοδος 6-1 και Μέθοδος 6-1 Αυθημερόν Διακανονισμός
- 21 - Άλλη Προσυμφωνημένη

## Στοιχεία Συναλλαγών Δικαιωμάτων

Ημερ. αποκοπής	Έναρξη εξάσκησης	Λήξη εξάσκησης	Λήξη διαπραγμάτευσης	Δικαιώματα	Κατωτ Τιμή	Ανωτ Τιμή	Τιμή κλεισ.	Τελευταία ζήτηση	Τελευταία προσφορά	Όγκος	Πράξεις	Αξία Συναλλαγών
----------------	------------------	----------------	----------------------	------------	------------	-----------	-------------	------------------	--------------------	-------	---------	-----------------

Δεν υπάρχουν Συναλλαγές Δικαιωμάτων.

## Στοιχεία Συναλλαγών Εκποιήσεων

Χρεόγραφα	Τύπος Χρεογράφου	Όγκος Συναλλαγών	Αριθμός Πράξεων	Αξία Συναλλαγών	Σημείωση
-----------	------------------	------------------	-----------------	-----------------	----------

Δεν πραγματοποιήθηκαν Εκποιήσεις Μετοχών.

## Σημειώσεις Εκποιήσεων

- Δημόσιος Ανοικτός Πλειστηριασμός
- Εκποίηση Ενσώματων Ονομαστικών Μετοχών
- Εκποίηση Αδιάθετων Κλασματικών Υπολοίπων



## Στοιχεία Ενεργητικού Διαπραγματεύσιμων Αμοιβαίων Κεφαλαίων (Δ.Α.Κ.)

	Ημερομηνία συναλλαγών	Δημιουργία / Εξαγορά	Αριθ. Μερ. (T-1)	Νέα Μερ. (T-1)	Εξαγορασθ. Μερ. (T-1)	Μερίδια (T) [1]	Αξία Ενεργητικού [2]	Καθαρή Τιμή	Μέρισμα /Μερίδιο	Ημερ. Αποκοπής
ALPHA ETF FTSE Athex Large Cap	11/10/2024	5,000	971,502	---	---	971,502	33,155,670.00	34.1283	1.35	01/07/2024

## Σημειώσεις Δ.Α.Κ.

[1] - Αριθμ. μεριδίων (T) = Αριθμ. μεριδίων (T-1) + Νεοεκδιθέντα μερίδια (T-1) - Εξαγορασθέντα μερίδια (T-1)

[2] - Περιλαμβάνονται και τα μερίδια που δημιουργήθηκαν / εξαγοράσθηκαν την ημέρα T-1.

Περιγραφή	Στοιχεία
Όνομασία Δ.Α.Κ.	ALPHA ETF FTSE Athex Large Cap
Σύμβολο Δ.Α.Κ. (GR)	ΑΔΑΚ
Σύμβολο Δ.Α.Κ. (EN)	AETF
ISIN Δ.Α.Κ.	GRF000153004
Κατηγορία Διαπραγμάτευσης	Διαπραγματεύσιμα Αμοιβαία Κεφάλαια (Δ.Α.Κ.)
Τύπος Δ.Α.Κ.	Μετοχών
Τρόπος διαχείρισης	Παθητικός
Επενδυτική Στρατηγική	Σκοπός της επενδυτικής πολιτικής του Αμοιβαίου Κεφαλαίου είναι η αναπαραγωγή της αποδόσεως του Δείκτη FTSE/X.A. Large Cap του Χρηματιστηρίου Αθηνών σε όρους Ευρώ, ακολουθώντας πλήρως και πανομοιότυπες τη σύνθεση του υποκείμενου Δείκτη.
Εκδότης	ΑΛΦΑ ASSET MANAGEMENT Α.Ε.Δ.Α.Κ.
Εταιρεία Διαχείρισης	ΑΛΦΑ ASSET MANAGEMENT Α.Ε.Δ.Α.Κ.
Ειδικοί Διαπραγματευτές	ΑΛΦΑ FINANCE Α.Χ.Ε.Π.Ε.Υ., ΕΘΝΙΚΗ ΧΡΗΜΑΤΙΣΤΗΡΙΑΚΗ Α.Χ.Ε.Π.Ε.Υ.
Θεματοφύλακας	ΑΛΦΑ ΤΡΑΠΕΖΑ Α.Ε.
Σύμβολο Δείκτη (GR)	FTSE
Σύμβολο Δείκτη (EN)	FTSE
Όνομασία Δείκτη	FTSE/X.A. Large Cap
ISIN Δείκτη	GRI99201A006
Κλάσμα Δείκτη [1]	1/100
Αρχική Τιμή Μεριδίου	21.76
Συνολικός Αριθμός Μεριδίων [2]	971,502
Ημερομηνία πρώτης Έκδοσης	14/01/2008
Ημερομηνία έναρξης Διαπραγμάτευσης	24/01/2008
Νόμισμα Διαπραγμάτευσης	ΕΥΡΩ
Νόμισμα Ενεργητικού	ΕΥΡΩ
Αρχική Αξία Ενεργητικού [3]	3,000,000.00
Αριθμ. Μεριδίων για Δημιουργία-Εξαγορά [4]	5,000
Αμοιβή Διαχείρισης	0.375

**Σημειώσεις Δ.Α.Κ.**

[1] - Το κλάσμα της τιμής του δείκτη που αποτελεί η τιμή της πρώτης έκδοσης

[2] - Ο αριθμός μεριδίων που διαπραγματεύθηκαν στο Χρηματιστήριο την ημέρα T

[3] - Η αξία του ενεργητικού κατά την έκδοση

[4] - Ο αριθμός μεριδίων που απαιτείται κατά τη διαδικασία δημιουργίας εξαγοράς

11/10/2024

# Ανακοινώσεις

Η.Δ.Τ.

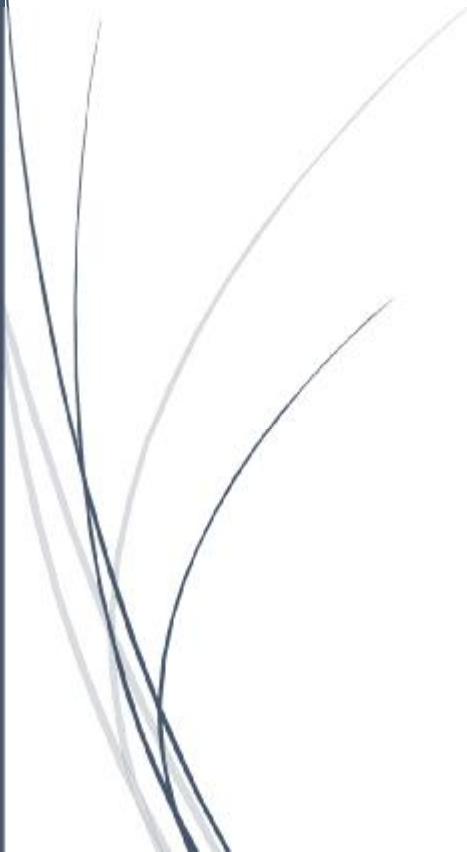

## ΑΝΑΚΟΙΝΩΣΕΙΣ

### ΕΤΑΙΡΙΚΑ ΓΕΓΟΝΟΤΑ

#### ΕΤΑΙΡΙΚΑ ΓΕΓΟΝΟΤΑ

##### **ALPHA ΥΠΗΡΕΣΙΩΝ ΚΑΙ ΣΥΜΜΕΤΟΧΩΝ ΑΝΩΝΥΜΗ ΕΤΑΙΡΕΙΑ**

Εισάγονται προς διαπραγμάτευση στο Χρηματιστήριο Αθηνών οι 137.597 νέες (ΚΟ) μετοχές της εταιρίας «**ALPHA ΥΠΗΡΕΣΙΩΝ ΚΑΙ ΣΥΜΜΕΤΟΧΩΝ ΑΝΩΝΥΜΗ ΕΤΑΙΡΕΙΑ**» (GRS015003007), που προέκυψαν από την πρόσφατη αύξηση του μετοχικού κεφαλαίου λόγω άσκησης δικαιωμάτων προαίρεσης αγοράς μετοχών, από 36 στελέχη της εταιρίας, σε τιμή διάθεσης μετοχής €0,29. Από την ίδια ημερομηνία, το νέο σύνολο εισηγμένων μετοχών της εταιρίας που είναι διαπραγματεύσιμες στο Χρηματιστήριο Αθηνών ανέρχεται σε 2.352.977.294 (ΚΟ) μετοχές.

##### **BANK OF CYPRUS HOLDINGS PLC**

Παύει η διαπραγμάτευση και διαγράφονται από το Χρηματιστήριο Αθηνών οι 116.364 ίδιες (ΚΟ) μετοχές της εταιρίας «**BANK OF CYPRUS HOLDINGS PLC**» (IE00BD5B1Y92). Από την ίδια ημερομηνία, το σύνολο των μετοχών της εταιρίας που είναι διαπραγματεύσιμες στο Χρηματιστήριο Αθηνών ανέρχεται σε 442.718.391 (ΚΟ) μετοχές.

#### ΧΡΗΜΑΤΙΚΕΣ ΔΙΑΝΟΜΕΣ

##### **ΚΤΗΜΑ ΚΩΣΤΑ ΛΑΖΑΡΙΔΗ Α.Ε.**

Οι μετοχές της εταιρίας «**ΚΤΗΜΑ ΚΩΣΤΑ ΛΑΖΑΡΙΔΗ Α.Ε.**» (GRS354003006) είναι διαπραγματεύσιμες στο Χρηματιστήριο Αθηνών χωρίς το ποσό €0,03 ανά μετοχή, από το οποίο θα παρακρατηθεί ο αναλογούν φόρος, βάσει της κείμενης νομοθεσίας (καθαρό ποσό: €0,0285 ανά μετοχή).

**ΓΝΩΣΤΟΠΟΙΗΣΕΙΣ ΕΤΑΙΡΕΙΩΝ**

**From:** I. ΚΛΟΥΚΙΝΑΣ-Ι. ΛΑΠΠΑΣ Α.Ε.  
**Posted At:** 10 October 2024 18:10  
**Conversation:** ΑΝΑΚΟΙΝΩΣΗ ΣΧΕΤΙΚΗ ΜΕ ΕΠΙΧΕΙΡΗΜΑΤΙΚΕΣ/  
ΟΙΚΟΝΟΜΙΚΕΣ ΕΞΕΛΙΞΕΙΣ ΣΤΗΝ ΕΤΑΙΡΙΑ  
**Posted To:** DOLAnnouncements2  
**Subject:** ΑΝΑΚΟΙΝΩΣΗ ΣΧΕΤΙΚΗ ΜΕ ΕΠΙΧΕΙΡΗΜΑΤΙΚΕΣ/  
ΟΙΚΟΝΟΜΙΚΕΣ ΕΞΕΛΙΞΕΙΣ ΣΤΗΝ ΕΤΑΙΡΙΑ

ΔΕΙΤΕ ΣΥΝΗΜΜΕΝΗ ΑΝΑΚΟΙΝΩΣΗ

[ΣΥΝΑΨΗ ΣΥΜΒΑΣΗΣ ΑΓΟΡΑΠΩΛΗΣΙΑΣ ΜΕΤΟΧΩΝ "ΕΥΡΩΠΗ  
ΑΣΦΑΛΙΣΤΙΚΗ"](#)

**From:** QUALITY & RELIABILITY A.B.E.E.

**Posted At:** 10 October 2024 18:17

**Conversation:** ΣΥΜΠΛΗΡΩΜΑΤΙΚΗ ΑΝΑΚΟΙΝΩΣΗ ΡΥΘΜΙΖΟΜΕΝΗΣ ΠΛΗΡΟΦΟΡΙΑΣ ΤΟΥ Ν. 3556/2007: Γνωστοποίηση για μεταβολή ποσοστού μετόχων σε επίπεδο δικαιωμάτων ψήφου

**Posted To:** DOLAnnouncements2

**Subject:** ΣΥΜΠΛΗΡΩΜΑΤΙΚΗ ΑΝΑΚΟΙΝΩΣΗ ΡΥΘΜΙΖΟΜΕΝΗΣ ΠΛΗΡΟΦΟΡΙΑΣ ΤΟΥ Ν. 3556/2007: Γνωστοποίηση για μεταβολή ποσοστού μετόχων σε επίπεδο δικαιωμάτων ψήφου

Η εταιρεία με την επωνυμία Quality & Reliability AE (η "Εταιρεία") ανακοινώνει, σύμφωνα με τις διατάξεις του Ν.3556/2007 και δυνάμει σχετικών γνωστοποιήσεων που έλαβε την 09/10/2024 ότι η εταιρεία Lovatia Holdings Limited η οποία ελέγχεται από τον κο Εμμανουήλ Ξιώνη προέβη την 04/10/2024 σε πώληση 850.000 κοινών ονομαστικών μετοχών, και ως εκ τούτου, επήλθε μεταβολή στο ποσοστό των δικαιωμάτων ψήφου που κατέχει έμμεσα ο κος Ξιώνης στην Εταιρεία, μέσω του ελέγχου της Lovatia Holdings Limited, άνω του 3% και κατήλθε του ποσοστού του 10% στο μετοχικό κεφάλαιο της εταιρείας και συγκεκριμένα κατήλθε από το 11,070% στο 7,962 % .

From: ΜΟΤΟΔΥΝΑΜΙΚΗ Α.Ε.Ε.  
Posted At: 10 October 2024 18:34  
Conversation: ΑΓΟΡΑ ΙΔΙΩΝ ΜΕΤΟΧΩΝ  
Posted To: DOLAnnouncements2  
  
Subject: ΑΓΟΡΑ ΙΔΙΩΝ ΜΕΤΟΧΩΝ

Επισυνάπτεται η σχετική ανακοίνωση αναφορικά με την απόκτηση ιδίων μετοχών

[Ανακοίνωση Ιδίων Μετοχών 10.10.2024](#)

From: INΤΡΑΛΟΤ Α.Ε.  
Posted At: 10 October 2024 18:53  
Conversation: ΑΝΑΚΟΙΝΩΣΗ ΡΥΘΜΙΖΟΜΕΝΗΣ ΠΛΗΡΟΦΟΡΙΑΣ ΤΟΥ Ν.  
3556/2007: Γνωστοποίηση συναλλαγών  
Posted To: DOLAnnouncements2  
Subject: ΑΝΑΚΟΙΝΩΣΗ ΡΥΘΜΙΖΟΜΕΝΗΣ ΠΛΗΡΟΦΟΡΙΑΣ ΤΟΥ Ν.  
3556/2007: Γνωστοποίηση συναλλαγών

Δείτε την  
Ανακοίνωση

[Ανακοίνωση](#)



From: DIMAND A.E.  
Posted At: 10 October 2024 18:55  
Conversation: Ανακοίνωση Ρυθμιζόμενης Πληροφορίας του νόμου 3556/2007  
Posted To: DOLAnnouncements2  
Subject: Ανακοίνωση Ρυθμιζόμενης Πληροφορίας του νόμου 3556/2007

Παρακαλώ δείτε συνημμένα

[Dimand - Γνωστοποίηση 2024.10.10](#)

[ΔΑ](#)

**From:** CENERGY HOLDINGS

**Posted At:** 11 October 2024 08:17

**Conversation:** ΑΝΑΚΟΙΝΩΣΗ ΣΧΕΤΙΚΑ ΜΕ ΤΗΝ ΤΙΜΗ ΔΙΑΘΕΣΗΣ ΚΑΙ ΤΟΝ ΤΕΛΙΚΟ ΑΡΙΘΜΟ ΤΩΝ ΝΕΩΝ ΜΕΤΟΧΩΝ ΠΟΥ ΠΡΟΣΦΕΡΘΗΚΑΝ ΑΠΟ ΤΗΝ CENERGY HOLDINGS S.A.

**Posted To:** DOLAnnouncements2

**Subject:** ΑΝΑΚΟΙΝΩΣΗ ΣΧΕΤΙΚΑ ΜΕ ΤΗΝ ΤΙΜΗ ΔΙΑΘΕΣΗΣ ΚΑΙ ΤΟΝ ΤΕΛΙΚΟ ΑΡΙΘΜΟ ΤΩΝ ΝΕΩΝ ΜΕΤΟΧΩΝ ΠΟΥ ΠΡΟΣΦΕΡΘΗΚΑΝ ΑΠΟ ΤΗΝ CENERGY HOLDINGS S.A.

Δείτε ανακοίνωση

[ΑΝΑΚΟΙΝΩΣΗ ΣΧΕΤΙΚΑ ΜΕ ΤΗΝ ΤΙΜΗ ΔΙΑΘΕΣΗΣ ΚΑΙ ΤΟΝ ΤΕΛΙΚΟ ΑΡΙΘΜΟ ΤΩΝ ΝΕΩΝ ΜΕΤΟΧΩΝ ΠΟΥ ΠΡΟΣΦΕΡΘΗΚΑΝ ΑΠΟ ΤΗΝ CENERGY HOLDINGS S.A.](#)

**From:** ΜΟΤΟΡ ΟΪΛ Α.Ε.  
**Posted At:** 11 October 2024 09:17  
**Conversation:** Ρυθμιζόμενη Πληροφορία: Αγορές Ιδίων Μετοχών  
(Απόφαση ΕΓΣ 11/10/2023)  
**Posted To:** DOLAnnouncements2  
**Subject:** Ρυθμιζόμενη Πληροφορία: Αγορές Ιδίων Μετοχών  
(Απόφαση ΕΓΣ 11/10/2023)

Η ΜΟΤΟΡ ΟΙΛ (ΕΛΛΑΣ) ΔΙΥΛΙΣΤΗΡΙΑ ΚΟΡΙΝΘΟΥ Α.Ε. ανακοινώνει ότι στις 10 Οκτωβρίου 2024 προέβη σε αγορά 3.000 μετοχών της Εταιρείας συνολικής αξίας Ευρώ 62.046,00 (μέση τιμή κτήσης: Ευρώ 20,682 ανά μετοχή).

Ο συνολικός αριθμός ιδίων μετοχών που κατέχει η Εταιρεία ανέρχεται σε 2.986.575 που αντιστοιχεί σε ποσοστό 2,70% του μετοχικού της κεφαλαίου. Η μέση τιμή κτήσης των ιδίων μετοχών ανέρχεται σε Ευρώ 19,259 ανά μετοχή.

Μαρούσι, 11 Οκτωβρίου 2024

Το Διοικητικό Συμβούλιο

From: BANK OF CYPRUS HOLDINGS PLC  
Posted At: 11 October 2024 09:22  
Conversation: Συναλλαγές Ιδίων Μετοχών  
Posted To: DOLAnnouncements2  
  
Subject: Συναλλαγές Ιδίων Μετοχών

Δείτε την συνημμένη ανακοίνωση.

[20241011 BOCH-Transaction in own shares GR Final](#)

**From:** ΓΕΚ ΤΕΡΝΑ Α.Ε.  
**Posted At:** 11 October 2024 10:01  
**Conversation:** Αγορά Ιδίων Μετοχών  
**Posted To:** DOLAnnouncements2  
  
**Subject:** Αγορά Ιδίων Μετοχών

### **Ανακοίνωση**

Η ΓΕΚ ΤΕΡΝΑ Α.Ε., κατ' εφαρμογή του Κανονισμού (ΕΕ) 596/2014 του Ευρωπαϊκού Κοινοβουλίου και του κατ' εξουσιοδότηση Κανονισμού (ΕΕ) 2016/1052 της Επιτροπής, γνωστοποιεί στο Επενδυτικό Κοινό ότι, σύμφωνα με το άρθρο 49 του Ν 4548/2018 όπως τροποποιήθηκε και ισχύει, και σε εκτέλεση της από 13/02/2024 απόφασης της Έκτακτης Γενικής Συνέλευσης των Μετόχων της Εταιρείας, προέβη την 10/10/2024, σε αγορά 13.484 ιδίων μετοχών με μέση τιμή κτήσης 17,5734 ευρώ ανά μετοχή και συνολική αξία συναλλαγής 236.959,48 ευρώ. Μετά και την προαναφερόμενη απόκτηση, η ΓΕΚ ΤΕΡΝΑ Α.Ε. κατέχει συνολικά άμεσα και έμμεσα 2.959.353 ίδιες μετοχές, ποσοστό 2,8614% του συνόλου των μετοχών της Εταιρείας.

From: LAMDA DEVELOPMENT A.E.

Posted At: 11 October 2024 10:02

Conversation: Αγορά ιδίων μετοχών

Posted To: DOLAnnouncements2

Subject: Αγορά ιδίων μετοχών

Αγορά ιδίων  
μετοχών

[Αγορά ιδίων  
μετοχών](#)

From: ΓΡ. ΣΑΡΑΝΤΗΣ Α.Β.Ε.Ε.  
Posted At: 11 October 2024 10:03  
Conversation: Αγορά Ιδίων Μετοχών  
Posted To: DOLAnnouncements2  
  
Subject: Αγορά Ιδίων Μετοχών

**Αθήνα, 11 Οκτωβρίου 2024**

#### **Ανακοίνωση Αγοράς Ιδίων Μετοχών**

Η εταιρεία ΓΡ. ΣΑΡΑΝΤΗΣ Α.Β.Ε.Ε. ανακοινώνει ότι, κατ' εφαρμογή της από 23.04.2024 σχετικής απόφασης της Τακτικής Γενικής Συνέλευσης των Μετόχων της, προέβη την 10<sup>η</sup> Οκτωβρίου 2024 σε αγορά 7.377 ιδίων μετοχών με μέση τιμή κτήσης 10,85 ευρώ ανά μετοχή και συνολική αξία συναλλαγής 80.060,26 ευρώ.

Μετά και την προαναφερόμενη αγορά, η εταιρεία κατέχει συνολικά 2.671.328 ίδιες μετοχές, ήτοι ποσοστό 4,00% του συνόλου των μετοχών της εταιρείας.

*Η ανακοίνωση εκδίδεται σύμφωνα με το άρθρο 49 του Ν. 4548/2018 και κατ' εφαρμογή του υπ' αριθμ. 596/2014 Κανονισμού του Ευρωπαϊκού Κοινοβουλίου και Συμβουλίου και του κατ' εξουσιοδότηση Κανονισμού (ΕΕ) 2016/1052.*

[Αγορά Ιδίων Μετοχών](#)

**From:** COSTAMARE PARTICIPATIONS PLC  
**Posted At:** 11 October 2024 10:03  
**Conversation:** Ασκηση δικαιώματος πρόωρης εξόφλησης του συνόλου του κεφαλαίου των Ομολογιών (call option)  
**Posted To:** DOLAnnouncements2  
**Subject:** Ασκηση δικαιώματος πρόωρης εξόφλησης του συνόλου του κεφαλαίου των Ομολογιών (call option)

Δείτε την  
ανακοίνωση

[Ανακοίνωση](#)



From: PREMIA Α.Ε.Ε.Α.Π.  
Posted At: 11 October 2024 10:08  
Conversation: ΑΠΟΚΤΗΣΗ ΙΔΙΩΝ ΜΕΤΟΧΩΝ  
Posted To: DOLAnnouncements2  
  
Subject: ΑΠΟΚΤΗΣΗ ΙΔΙΩΝ ΜΕΤΟΧΩΝ

Δείτε το συνημμένο.

[ΑΠΟΚΤΗΣΗ ΙΔΙΩΝ ΜΕΤΟΧΩΝ](#)

**From:** ΠΛΑΣΤΙΚΑ ΘΡΑΚΗΣ ΕΤΑΙΡΙΑ ΣΥΜΜΕΤΟΧΩΝ Α.Ε.Ε.  
**Posted At:** 11 October 2024 10:15  
**Conversation:** Ανακοίνωση Αγοράς Ιδίων Μετοχών  
**Posted To:** DOLAnnouncements2  
  
**Subject:** Ανακοίνωση Αγοράς Ιδίων Μετοχών

**Πλαστικά Θράκης Εταιρεία Συμμετοχών Α.Ε.Ε.**

11.10.2024

Η εταιρεία Πλαστικά Θράκης Εταιρεία Συμμετοχών Α.Ε.Ε. (εφεξής «Εταιρεία») ανακοινώνει ότι κατ' εφαρμογή του άρθρου 49 του ν. 4548/2018, του Κανονισμού (ΕΕ) 596/2014 του Ευρωπαϊκού Κοινοβουλίου και του Συμβουλίου της 16ης Απριλίου 2014 και του κατ' εξουσιοδότηση Κανονισμού (ΕΕ) 2016/1052 της 8ης Μαρτίου 2016 της Ευρωπαϊκής Επιτροπής, προέβη στις 10 Οκτωβρίου 2024 σε αγορά 2.000 ιδίων μετοχών μέσω του μέλους του Χρηματιστηρίου Αθηνών ΒΕΤΑ Χρηματιστηριακή Α.Ε.Π.Ε.Υ, με μέση τιμή κτήσης 3,63 Ευρώ ανά μετοχή και συνολική αξία της συναλλαγής 7.253,26 Ευρώ, σε εκτέλεση της σχετικής απόφασης της Τακτικής Γενικής Συνέλευσης των μετόχων της 24ης Μαΐου 2023. Η Εταιρεία κατέχει 853.805 ιδίες μετοχές, ποσοστό 1,9% του συνόλου των μετοχών της εταιρείας.

From: FOURLIS A.E ΣΥΜΜΕΤΟΧΩΝ  
Posted At: 11 October 2024 10:19  
Conversation: ΑΓΟΡΑ ΙΔΙΩΝ ΜΕΤΟΧΩΝ  
Posted To: DOLAnnouncements2  
  
Subject: ΑΓΟΡΑ ΙΔΙΩΝ ΜΕΤΟΧΩΝ

Δείτε την ανακοίνωση.

[ΑΓΟΡΑ](#) [ΙΔΙΩΝ](#)  
[ΜΕΤΟΧΩΝ](#)

From: QUEST ΣΥΜΜΕΤΟΧΩΝ Α.Ε.

Posted At: 11 October 2024 10:34

Conversation: Αγορά ιδίων μετοχών

Posted To: DOLAnnouncements2

Subject: Αγορά ιδίων μετοχών

Η Quest Συμμετοχών Α.Ε. γνωστοποιεί ότι σύμφωνα με το άρθρο 49 του Ν 4548/2018 και σύμφωνα με τους όρους του Κανονισμού 2273 / 2003 της Ευρωπαϊκής Επιτροπής και σε εκτέλεση της από 13/06/2024 απόφασης της Τακτικής Γενικής Συνέλευσης των Μετόχων της Εταιρείας και της από 14/06/2024 απόφασης του Διοικητικού Συμβουλίου, προέβη κατά τη διάρκεια της συνεδρίασης της 10/10/2024, μέσω της χρηματιστηριακής εταιρείας «Eurobank Equities», σε αγορά 3.000 ιδίων μετοχών με μέση τιμή κτήσης 5,06 ευρώ και συνολική αξία συναλλαγής 15.176,88 ευρώ.

Μετά και την προαναφερόμενη αγορά, η Εταιρεία κατέχει 1.355.812 ίδιες μετοχές, ποσοστό 1,2645% του συνόλου των μετοχών της Εταιρείας.

From: KPI-KPI A.E.  
Posted At: 11 October 2024 10:46  
Conversation: Ανακοίνωση Απόκτησης Ιδίων Μετοχών  
Posted To: DOLAnnouncements2  
  
Subject: Ανακοίνωση Απόκτησης Ιδίων Μετοχών

Η Εταιρεία με την επωνυμία «ΚΡΙ-ΚΡΙ ΒΙΟΜΗΧΑΝΙΑ ΓΑΛΑΚΤΟΣ ΑΝΩΝΥΜΗ ΒΙΟΜΗΧΑΝΙΚΗ & ΕΜΠΟΡΙΚΗ ΕΤΑΙΡΙΑ», με Α.Φ.Μ. 094289571 και αριθ. Γ.Ε.ΜΗ. 113772252000 [εφεξής η «**Εταιρεία**»], ανακοινώνει ότι, κατ' εφαρμογή της από 02.07.2024 απόφασης της Τακτικής Γενικής Συνέλευσης, την 10.10.2024 απέκτησε μέσω του Χρηματιστηρίου Αθηνών 2.830 ίδιες μετοχές με τιμή κτήσης 12,97 ευρώ ανά μετοχή, συνολικής αξίας 36.705,00 ευρώ.

Οι αποκτήσεις αυτές πραγματοποιήθηκαν μέσω του μέλους του Χρηματιστηρίου Αθηνών με την επωνυμία Εθνική Χρηματιστηριακή Α.Ε.Π.Ε.Υ. Μετά και την προαναφερόμενη απόκτηση, η Εταιρεία κατέχει συνολικά 62.411 ίδιες μετοχές, ήτοι ποσοστό 0,189% του συνόλου των μετοχών της Εταιρείας.

*Η ανακοίνωση εκδίδεται σύμφωνα με τον Κανονισμό (ΕΕ) αριθ. 596/2014 και τον κατ' εξουσιοδότηση Κανονισμό (ΕΕ) 2016/1052.*

From: OPTIMA BANK  
Posted At: 11 October 2024 10:56  
Conversation: ΑΝΑΚΟΙΝΩΣΗ ΡΥΘΜΙΖΟΜΕΝΗΣ ΠΛΗΡΟΦΟΡΙΑΣ ΤΟΥ Ν.  
3556/2007: Γνωστοποίηση συναλλαγών  
Posted To: DOLAnnouncements2  
Subject: ΑΝΑΚΟΙΝΩΣΗ ΡΥΘΜΙΖΟΜΕΝΗΣ ΠΛΗΡΟΦΟΡΙΑΣ ΤΟΥ Ν.  
3556/2007: Γνωστοποίηση συναλλαγών

παρακαλω δείτε συνημμένη  
ανακοίνωση

[Γνωστοποίηση συναλλαγών](#)

From: ORILINA PROPERTIES A.E.E.A.Π.  
Posted At: 11 October 2024 13:36  
Conversation: ΑΝΑΚΟΙΝΩΣΗ ΟΛΟΚΛΗΡΩΣΗΣ ΕΚΠΟΙΗΣΗΣ ΚΛΑΣΜΑΤΙΚΩΝ  
ΥΠΟΛΟΙΠΩΝ  
Posted To: DOLAnnouncements2  
Subject: ΑΝΑΚΟΙΝΩΣΗ ΟΛΟΚΛΗΡΩΣΗΣ ΕΚΠΟΙΗΣΗΣ ΚΛΑΣΜΑΤΙΚΩΝ  
ΥΠΟΛΟΙΠΩΝ

ΑΝΑΚΟΙΝΩΣΗ

[ΑΝΑΚΟΙΝΩΣΗ ΟΛΟΚΛΗΡΩΣΗΣ ΕΚΠΟΙΗΣΗΣ ΚΛΑΣΜΑΤΙΚΩΝ  
ΥΠΟΛΟΙΠΩΝ](#)

**From:** INTERΓΟΥΝΤ-ΞΥΛΕΜΠΟΡΙΑ Α.Τ.Ε.Ν.Ε.  
**Posted At:** 11 October 2024 13:42  
**Conversation:** ΓΝΩΣΤΟΠΟΙΗΣΗ ΑΛΛΑΓΗΣ ΜΕΛΟΥΣ ΕΠΙΤΡΟΠΗΣ ΕΛΕΓΧΟΥ  
**Posted To:** DOLAnnouncements2  
  
**Subject:** ΓΝΩΣΤΟΠΟΙΗΣΗ ΑΛΛΑΓΗΣ ΜΕΛΟΥΣ ΕΠΙΤΡΟΠΗΣ ΕΛΕΓΧΟΥ

### **ΑΝΑΚΟΙΝΩΣΗ ΕΚΛΟΓΗΣ ΝΕΟΥ ΜΕΛΟΥΣ ΤΗΣ ΕΠΙΤΡΟΠΗΣ ΕΛΕΓΧΟΥ**

Η εταιρεία INTERΓΟΥΝΤ ΞΥΛΕΜΠΟΡΙΑ Α.Τ.Ε.Ν.Ε, στα πλαίσια της ορθής, έγκυρης και έγκαιρης ενημέρωσης του επενδυτικού κοινού γνωστοποιεί ότι δυνάμει της από 10-10-2024 αποφάσεως του Διοικητικού της Συμβουλίου και μετά από εισήγηση του κυρίου Εμμανουήλ – Ευαγγέλου Λεκάκη ως Προέδρου της Επιτροπής Αποδοχών και Υποψηφιοτήτων, η κα. Αικατερίνη Ποιφή εκλέγεται ως μέλος της Επιτροπής Ελέγχου, σε αντικατάσταση του εκλιπόντος μέλους της, κου Ιωάννη Παπαιωσήφ.

Η κυρία Ποιφή δεν είναι μέλος του Διοικητικού Συμβουλίου και διαθέτει επαρκή γνώση του τομέα, στον οποίο δραστηριοποιείται η Εταιρία, ενώ είναι ανεξάρτητη από την Εταιρία, σύμφωνα με το άρθρο 9 του Ν. 4706/2020, και διαθέτει αποδεδειγμένα επαρκή γνώση και εμπειρία στην ελεγκτική και τη λογιστική, σύμφωνα με τα οριζόμενα στην παρ. 1(ζ) του άρθρου 44 του ν. 4449/2017

Με την εκλογή αυτή η Επιτροπή Ελέγχου αποτελείται από δύο ανεξάρτητα μη εκτελεστικά μέλη του Διοικητικού Συμβουλίου και έναν τρίτο – μη μέλος του Διοικητικού Συμβουλίου.

[Πρακτικό](#)                      [ΔΣ](#)                      [Νέα](#)                      [Επιτροπή](#)                      [Ελέγχου](#)  
[Επιτροπή Ελέγχου Συγκρότηση σε σώμα](#)



From: ΑΛΟΥΜΥΛ Α.Ε.  
Posted At: 11 October 2024 14:21  
Conversation: Διευκρινιστική? Ανακοίνωση για την Απο?δοση  
Παρακρατούμενου Φο?ρου Μερισμάτων  
Posted To: DOLAnnouncements2  
Subject: Διευκρινιστική? Ανακοίνωση για την Απο?δοση  
Παρακρατούμενου Φο?ρου Μερισμάτων

ΔΕΙΤΕ ΤΟ  
ΣΥΝΗΜΜΕΝΟ

[ΑΝΑΚΟΙΝΩΣΗ](#)

**From:** INTERΓΟΥΝΤ-ΞΥΛΕΜΠΟΡΙΑ Α.Τ.Ε.Ν.Ε.  
**Posted At:** 11 October 2024 14:44  
**Conversation:** ΓΝΩΣΤΟΠΟΙΗΣΗ ΑΛΛΑΓΗΣ ΜΕΛΟΥΣ ΕΠΙΤΡΟΠΗΣ ΕΛΕΓΧΟΥ  
(Ορθή Επανάληψη)  
**Posted To:** DOLAnnouncements2  
**Subject:** ΓΝΩΣΤΟΠΟΙΗΣΗ ΑΛΛΑΓΗΣ ΜΕΛΟΥΣ ΕΠΙΤΡΟΠΗΣ ΕΛΕΓΧΟΥ  
(Ορθή Επανάληψη)

#### **ΑΝΑΚΟΙΝΩΣΗ ΕΚΛΟΓΗΣ ΝΕΟΥ ΜΕΛΟΥΣ ΤΗΣ ΕΠΙΤΡΟΠΗΣ ΕΛΕΓΧΟΥ**

Η εταιρεία INTERΓΟΥΝΤ ΞΥΛΕΜΠΟΡΙΑ Α.Τ.Ε.Ν.Ε, στα πλαίσια της ορθής, έγκυρης και έγκαιρης ενημέρωσης του επενδυτικού κοινού γνωστοποιεί ότι δυνάμει της από 10-10-2024 απόφασης του Διοικητικού της Συμβουλίου και μετά από εισήγηση της Επιτροπής Αποδοχών και Υποψηφιοτήτων, η κα. Αικατερίνη Πσιφή εκλέγεται ως μέλος της Επιτροπής Ελέγχου, σε αντικατάσταση του εκλιπόντος μέλους της, κου Ιωάννη Παπαιωσήφ.

Η κυρία Πσιφή δεν είναι μέλος του Διοικητικού Συμβουλίου και διαθέτει επαρκή γνώση του τομέα, στον οποίο δραστηριοποιείται η Εταιρία, ενώ είναι ανεξάρτητη από την Εταιρία, σύμφωνα με το άρθρο 9 του Ν. 4706/2020, και διαθέτει αποδεδειγμένα επαρκή γνώση και εμπειρία στην ελεγκτική και τη λογιστική, σύμφωνα με τα οριζόμενα στην παρ. 1(ζ) του άρθρου 44 του ν. 4449/2017

Με την εκλογή αυτή η Επιτροπή Ελέγχου αποτελείται από δύο ανεξάρτητα μη εκτελεστικά μέλη του Διοικητικού Συμβουλίου και έναν τρίτο – μη μέλος του Διοικητικού Συμβουλίου.

From: ORILINA PROPERTIES A.E.E.A.Π.  
Posted At: 11 October 2024 15:24  
Conversation: ΓΝΩΣΤΟΠΟΙΗΣΗ ΓΙΑ ΤΗΝ ΑΓΟΡΑ ΙΔΙΩΝ ΜΕΤΟΧΩΝ  
Posted To: DOLAnnouncements2  
  
Subject: ΓΝΩΣΤΟΠΟΙΗΣΗ ΓΙΑ ΤΗΝ ΑΓΟΡΑ ΙΔΙΩΝ ΜΕΤΟΧΩΝ

ΑΝΑΚΟΙΝΩΣΗ

[ΓΝΩΣΤΟΠΟΙΗΣΗ ΓΙΑ ΤΗΝ ΑΓΟΡΑ ΙΔΙΩΝ ΜΕΤΟΧΩΝ](#)

From: ALPHA TRUST – ΑΝΔΡΟΜΕΔΑ Α.Ε.Ε.Χ.

Posted At: 11 October 2024 16:28

Η Εταιρεία με την επωνυμία «ALPHA TRUST – ΑΝΔΡΟΜΕΔΑ Ανώνυμη Εταιρεία Επενδύσεων Χαρτοφυλακίου», κατ' εφαρμογή της απόφασης 4/278/12.8.2003 του Διοικητικού Συμβουλίου της Επιτροπής Κεφαλαιαγοράς, γνωστοποιεί την εσωτερική αξία της μετοχής της, έτσι όπως έχει διαμορφωθεί την 10.10.2024, καθώς και το υπερτίμημα/υποτίμημα (premium/discount) σε σχέση με τη χρηματιστηριακή αξία της μετοχής της, ως κάτωθι:

ΠΛΗΡΟΦΟΡΙΕΣ ΤΗΣ ΜΕΤΟΧΗΣ ΚΑΤΑ ΤΗΝ 10.10.2024	EUR
Εσωτερική αξία μετοχής*	8,229
Χρηματιστηριακή τιμή	6,560
Premium/Discount	-20,28%

\* Η εσωτερική αξία μετοχής έχει προσαρμοσθεί για τη διανομή μερίσματος όπως αποφασίστηκε από το Δ.Σ. της Εταιρείας την 11.09.2024. Η χρηματιστηριακή τιμή της μετοχής θα προσαρμοστεί αναλόγως από το Χρηματιστήριο Αθηνών κατά την ημερομηνία της αποκοπής του δικαιώματος του μερίσματος, ήτοι την 21.10.2024.

**Ομολογιακά Δάνεια Επιχειρήσεων – Οργανωμένη Αγορά (Μη Μετατρέψιμα)**

Πλήθος Εισηγμένων Ομολογιών	Ονομαστική αξία	Τιμή έκδοσης	Σημερινό επιτόκιο	Ημερ. λήξης	Διάρκεια (έτη)	Σημείωση	Τοκομερίδιο Κοινό	Μον. Διαπρ.	Ομόλογα Επιχειρήσεων	Δεδ. Τόκς	Αποδ. Λήξη	Κατωτ Τιμή	Ανωτ Τιμή	Τιμή κλειστ. Προηγ.	Κλείσιμο-ημ/νία	Όγκος	Αξία Συναλλαγών	Τελευταία εντολή Τιμή	Αγορ./ Πώλ.	Ημερομηνία	λαχ έτους	Μεγ έτους	
500,000	1,000.00	1,000.00	4.00	10/07/2030	7	---	3	---	1 METLEN ENERGY & METALS A.E. (Μη μετατρέψιμο)	10.7778	3.6710	100.5600	100.8500	100.6801	100.8560	10/10/2024	61,000	62,072.30	100.5901	A	11/10/2024	98.3001	101.7900
320,000	1,000.00	1,000.00	3.40	21/07/2027	7	---	9	---	1 LAMDA DEVELOPMENT A.E. (Μη μετατρέψιμο)	8.0278	3.8650	97.3000	97.5000	97.3909	97.0620	10/10/2024	26,000	25,530.36	97.1000	A	11/10/2024	92.0000	98.4998
200,000	1,000.00	1,000.00	2.10	27/10/2027	7	---	8	---	1 Ο.Π.Α.Π. Α.Ε. (Μη μετατρέψιμο)	9.8583	3.7380	94.5800	94.6101	94.5970	94.7180	10/10/2024	10,000	9,558.29	94.6000	A	11/10/2024	90.5800	96.6000
200,000	1,000.00	1,000.00	1.90	23/03/2028	7	---	8	---	1 ΜΟΤΟΡ ΟΪΛ ΔΙΥΛΙΣΤΗΡΙΑ ΚΟΡΙΝΘΟΥ ΑΕ (Μη μετατρέψιμο)	1.1611	3.2690	94.3999	95.0000	95.0000	94.0010	10/10/2024	88,000	83,225.17	94.0000	A	11/10/2024	90.8477	95.0000
100,000	1,000.00	1,000.00	2.70	25/05/2026	5	---	7	---	1 COSTAMARE PARTICIPATIONS PLC (Μη μετατρέψιμο)	10.5750	3.1080	97.5000	100.0000	98.9135	97.1420	10/10/2024	219,000	218,936.54	99.6000	A	11/10/2024	94.2567	100.0000
300,000	1,000.00	1,000.00	2.30	20/07/2028	7	---	7	---	1 ΠΡΟΝΤΕΑ ΑΕΕΑΠ (Μη μετατρέψιμο)	5.4306	4.2450	92.2600	92.8000	92.5440	92.2500	10/10/2024	10,000	9,308.71	92.8000	A	11/10/2024	86.1234	92.8900
150,000	1,000.00	1,000.00	2.65	22/10/2026	5	---	6	---	1 CPLP SHIPPING HOLDINGS PLC (Μη μετατρέψιμο)	12.9556	4.3660	96.1000	96.1000	96.1000	96.1780	10/10/2024	1,000	973.96	96.1001	A	11/10/2024	93.0000	97.0000
250,000	1,000.00	1,000.00	2.45	16/11/2028	7	---	6	---	1 ΕΛΒΑΛΧΑΛΚΟΡ Α.Ε. (Μη μετατρέψιμο)	10.3444	3.9290	93.3000	93.7000	93.7000	93.5000	10/10/2024	50,000	47,259.22	93.2600	A	11/10/2024	88.4206	97.3000
120,000	1,000.00	1,000.00	2.65	06/12/2028	7	---	6	---	1 ΝΟΒΑΛ ΠΡΟΠΕΡΤΥ ΑΕΕΑΠ (Μη μετατρέψιμο)	9.6431	4.0900	93.5000	93.7000	93.7000	93.6500	10/10/2024	30,000	28,369.29	93.5000	A	11/10/2024	88.5000	95.2731
500,000	1,000.00	1,000.00	2.75	03/07/2027	7	---	9	---	1 ΓΕΚ ΤΕΡΝΑ Α.Ε. (Μη μετατρέψιμο)	7.9444	3.6560	96.5898	96.6500	96.6321	96.2700	10/10/2024	70,000	68,198.60	96.3001	A	11/10/2024	91.5500	96.9900
100,000	1,000.00	1,000.00	2.80	25/01/2027	5	---	6	---	1 ΠΡΕΜΙΑ Α.Ε. (Μη μετατρέψιμο)	6.3778	4.2970	96.1400	96.1400	96.1400	95.0400	10/10/2024	5,000	4,838.89	95.1200	A	11/10/2024	90.9974	97.8048
130,000	1,000.00	1,000.00	6.00	27/02/2029	5	---	2	---	1 ΙΝΤΡΑΛΟΤ Α.Ε. (Μη μετατρέψιμο)	8.1667	5.2470	102.0000	102.0000	102.0000	101.6110	10/10/2024	2,000	2,056.33	102.3000	A	11/10/2024	100.0050	103.1000
100,000	1,000.00	1,000.00	5.50	15/12/2028	5	---	2	---	1 IDEAL HOLDINGS A.E. (Μη μετατρέψιμο)	18.3333	4.4540	103.0000	103.0000	103.0000	102.9200	10/10/2024	2,000	2,096.67	103.0000	A	11/10/2024	100.6502	104.1000
200,000	1,000.00	1,000.00	4.25	23/01/2029	5	---	2	---	1 AUTOHELLAS A.T.E.E. (Μη μετατρέψιμο)	9.9167	4.0960	99.7000	100.2500	100.1000	99.4400	10/10/2024	77,000	77,853.58	100.0000	A	11/10/2024	97.5000	101.0000
120,000	1,000.00	1,000.00	3.95	04/04/2025	7	---	14	---	1 ΓΕΚ ΤΕΡΝΑ Α.Ε. (Μη μετατρέψιμο)	1.2069	3.4100	---	---	---	99.8320	10/10/2024	---	---	99.9000	A	11/10/2024	98.1282	100.1500
100,000	1,000.00	1,000.00	2.95	11/02/2027	5	---	6	---	1 SAFE BULKERS PARTICIPATIONS PLC (Μη μετατρέψιμο)	5.2444	4.0160	96.9999	96.9999	96.9999	97.5000	09/10/2024	1,000	975.24	96.5000	A	11/10/2024	92.0000	97.9900
230,000	1,000.00	1,000.00	4.70	12/07/2029	7	---	5	---	1 LAMDA DEVELOPMENT A.E. (Μη μετατρέψιμο)	12.4028	4.0060	100.7577	101.4000	101.0678	100.7580	10/10/2024	76,000	77,754.15	101.2500	A	11/10/2024	97.0000	103.1000
100,000	1,000.00	1,000.00	4.40	26/07/2029	7	---	5	---	1 CPLP SHIPPING HOLDINGS PLC (Μη μετατρέψιμο)	9.9000	4.1040	99.1000	99.9200	99.5592	99.9200	10/10/2024	16,000	16,087.87	99.4001	A	11/10/2024	95.0948	101.4999

**Σημειώσεις Εταιρικών Ομολόγων**

Ο Όγκος Συναλλαγών υπολογίζεται ως (Τεμάχια) \* (Ονομαστική Τιμή). Η Αξία Συναλλαγών υπολογίζεται ως (Τεμάχια) \* (Ονομαστική Τιμή) \* (Τιμή %) + (Δεδουλευμένοι Τόκοι).

Οι τιμές συναλλαγών των ομολόγων υπολογίζονται ως ποσοστό επί τοις εκατό (%) της ονομαστικής τους τιμής.

Όλα τα ομόλογα έχουν Ονομαστική Αξία εκπεφρασμένη σε Ευρώ (εκτός εάν σημειώνεται διαφορετικά).

**Ομολογιακά Δάνεια Επιχειρήσεων – Οργανωμένη Αγορά (Μη Μετατρέψιμα)**

Πλήθος Εισηγμένων Ομολογιών	Ονομαστική αξία	Τιμή έκδοσης	Σημερινό επιτόκιο	Ημερ. λήξης	Διάρκεια (έτη)	Σημείωση	Τοκομερίδιο		Μον. Διασπ.	Ομόλογα Επιχειρήσεων	Δεδ. Τόκος	Αποδ. Λήξη	Κατωτ Τιμή	Ανωτ Τιμή	Τιμή κλεισ. Προηγ.	Κλείσιμο-ημ/νία	Όγκος	Αξία Συναλλαγών	Τελευταία εντολή			Μεγ έτους		
							Κοινό	Προτιμησιακό											Τιμή	Αγορ./ Πώλ.	Ημερομηνία		λαχ έτους	
199,375	1,000.00	1,000.00	3.60	12/03/2026	7	---	12	---	1	ΑΕΡΟΠΟΡΙΑ ΑΙΓΑΙΟΥ Α.Ε. (Μη μετατρέψιμο)	3.3000	3.5320	---	---	---	99.1090	10/10/2024	---	---	99.1600	A	11/10/2024	97.1458	100.2000
150,000	1,000.00	1,000.00	2.60	22/10/2026	7	---	10	---	1	ΤΕΡΝΑ ΕΝΕΡΓΕΙΑΚΗ Μ.Α.Ε.Χ. (Μη μετατρέψιμο)	12.7111	3.5050	97.3000	97.5000	97.3800	96.9910	10/10/2024	5,000	4,932.55	96.8600	A	11/10/2024	92.8293	97.9900
300,000	1,000.00	1,000.00	2.30	14/12/2028	7	---	6	---	1	ΓΕΚ ΤΕΡΝΑ Α.Ε. (Μη μετατρέψιμο)	7.8583	3.9720	92.9884	92.9900	92.9895	92.4710	10/10/2024	30,000	28,132.60	92.6101	A	11/10/2024	86.5021	92.9900

**Σημειώσεις Εταιρικών Ομολόγων**

Ο Όγκος Συναλλαγών υπολογίζεται ως (Τεμάχια) \* (Ονομαστική Τιμή). Η Αξία Συναλλαγών υπολογίζεται ως (Τεμάχια) \* (Ονομαστική Τιμή) \* (Τιμή %) + (Δεδουλευμένοι Τόκοι).

Οι τιμές συναλλαγών των ομολόγων υπολογίζονται ως ποσοστό επί τοις εκατό (%) της ονομαστικής τους τιμής.

Όλα τα ομόλογα έχουν Ονομαστική Αξία εκπεφρασμένη σε Ευρώ (εκτός εάν σημειώνεται διαφορετικά).

**Ομόλογα Ελληνικού Δημοσίου**

Πλήθος Εισηγμ. Ομολογιών	Ονομ. αξία	Σημερινό επιτόκιο	Υπολογισμός Δεδουλευμένων	Ημερ/νία Λήξης [1]	Διάρκεια (έτη)	Σημείωση	Ημερομηνία Πληρ.	Αξία τρέχοντος	Μον. Διαπρ.	Ομόλογα Ελληνικού Δημοσίου	Κατωτ Τιμή	Ανωτ Τιμή	Τιμή κλεισ.	Προηγ. Κλείσιμο-ημ/νία	Όγκος	Αξία Συναλλαγών	Τελευταία εντολή Αγorp./ Πάωλ. Ημερομηνία
3,000,000	1,000.00	4.13	Πργμ/Πργμ	15/06/2054	30	---	15/06	4.13	1	<b>ΟΕΔ-ΣΤΘ-150654-30X-4,125-1,000</b>	---	---	---	---	---	---	---
4,700,000	1,000.00	1.88	Πργμ/Πργμ	04/02/2035	15	---	04/02	1.88	1	<b>ΟΕΔ-ΣΤΘ-040235-15X-1,875-1,000</b>	---	---	---	---	---	---	---
6,000,000	1,000.00	0.75	Πργμ/Πργμ	18/06/2031	10	---	18/06	0.75	1	<b>ΟΕΔ-ΣΤΘ-180631-10X-0,750-1,000</b>	---	---	---	---	---	---	---
3,600,000	1,000.00	3.88	Πργμ/Πργμ	15/06/2028	5	---	15/06	3.88	1	<b>ΟΕΔ-ΣΤΘ-150628-05X-3,875-1,000</b>	---	---	---	---	---	---	---
5,962,747,327	1.00	3.75	Πργμ/Πργμ	30/01/2028	10	---	/02 - 01/02 - 31/	3.75	1	<b>ΟΕΔ-ΣΤΘ-300128-10X-3,750-1,00</b>	---	---	---	85.4610 13/07/2018	---	---	1.0000 A 28/11/2018
7,067,309,386	1.00	3.90	Πργμ/Πργμ	30/01/2033	15	---	/02 - 01/02 - 31/	3.90	1	<b>ΟΕΔ-ΣΤΘ-300133-15X-3,900-1,00</b>	---	---	---	78.6730 13/07/2018	---	---	1.0000 A 28/11/2018
5,622,848,349	1.00	4.00	Πργμ/Πργμ	30/01/2037	19	---	/02 - 01/02 - 31/	4.00	1	<b>ΟΕΔ-ΣΤΘ-300137-19X-4,000-1,00</b>	---	---	---	77.0370 13/07/2018	---	---	1.0000 A 28/11/2018
5,476,770,669	1.00	4.20	Πργμ/Πργμ	30/01/2042	24	---	/02 - 01/02 - 31/	4.20	1	<b>ΟΕΔ-ΣΤΘ-300142-24X-4,200-1,00</b>	---	---	---	77.7640 13/07/2018	---	---	1.0000 A 28/11/2018
4,450,000	1,000.00	3.38	Πργμ/Πργμ	15/06/2034	10	---	15/06	3.38	1	<b>ΟΕΔ-ΣΤΘ-150634-10X-3,375-1,000</b>	---	---	---	---	---	---	---
40,248,141	1.00	4.30	Πργμ/Πργμ	24/02/2025	13	---	24/02	4.30	1	<b>ΟΕΔ-ΣΤΘ-240225-13X-2,000-1,00</b>	---	---	---	10.0000 22/06/2015	---	---	---
59,586,043	1.00	4.30	Πργμ/Πργμ	24/02/2026	14	---	24/02	4.30	1	<b>ΟΕΔ-ΣΤΘ-240226-14X-2,000-1,00</b>	---	---	---	10.0000 22/06/2015	---	---	---
41,118,344	1.00	4.30	Πργμ/Πργμ	24/02/2027	15	---	24/02	4.30	1	<b>ΟΕΔ-ΣΤΘ-240227-15X-2,000-1,00</b>	---	---	---	10.0000 22/06/2015	---	---	---
45,137,734	1.00	4.30	Πργμ/Πργμ	24/02/2028	16	---	24/02	4.30	1	<b>ΟΕΔ-ΣΤΘ-240228-16X-2,000-1,00</b>	---	---	---	10.0000 22/06/2015	---	---	---
61,768,888	1.00	4.30	Πργμ/Πργμ	24/02/2029	17	---	24/02	4.30	1	<b>ΟΕΔ-ΣΤΘ-240229-17X-2,000-1,00</b>	---	---	---	10.0000 22/06/2015	---	---	---
54,567,744	1.00	4.30	Πργμ/Πργμ	24/02/2030	18	---	24/02	4.30	1	<b>ΟΕΔ-ΣΤΘ-240230-18X-2,000-1,00</b>	---	---	---	10.0000 22/06/2015	---	---	---
37,541,515	1.00	4.30	Πργμ/Πργμ	24/02/2031	19	---	24/02	4.30	1	<b>ΟΕΔ-ΣΤΘ-240231-19X-2,000-1,00</b>	---	---	---	10.0000 22/06/2015	---	---	---
37,558,317	1.00	4.30	Πργμ/Πργμ	24/02/2032	20	---	24/02	4.30	1	<b>ΟΕΔ-ΣΤΘ-240232-20X-2,000-1,00</b>	---	---	---	10.0000 22/06/2015	---	---	---
37,473,732	1.00	4.30	Πργμ/Πργμ	24/02/2033	21	---	24/02	4.30	1	<b>ΟΕΔ-ΣΤΘ-240233-21X-2,000-1,00</b>	---	---	---	10.0000 22/06/2015	---	---	---
33,888,293	1.00	4.30	Πργμ/Πργμ	24/02/2034	22	---	24/02	4.30	1	<b>ΟΕΔ-ΣΤΘ-240234-22X-2,000-1,00</b>	---	---	---	10.0000 22/06/2015	---	---	---
35,177,800	1.00	4.30	Πργμ/Πργμ	24/02/2035	23	---	24/02	4.30	1	<b>ΟΕΔ-ΣΤΘ-240235-23X-2,000-1,00</b>	---	---	---	10.0000 22/06/2015	---	---	---
35,547,268	1.00	4.30	Πργμ/Πργμ	24/02/2036	24	---	24/02	4.30	1	<b>ΟΕΔ-ΣΤΘ-240236-24X-2,000-1,00</b>	---	---	---	10.0000 22/06/2015	---	---	---
40,246,306	1.00	4.30	Πργμ/Πργμ	24/02/2037	25	---	24/02	4.30	1	<b>ΟΕΔ-ΣΤΘ-240237-25X-2,000-1,00</b>	---	---	---	10.0000 22/06/2015	---	---	---
37,643,952	1.00	4.30	Πργμ/Πργμ	24/02/2038	26	---	24/02	4.30	1	<b>ΟΕΔ-ΣΤΘ-240238-26X-2,000-1,00</b>	---	---	---	10.0000 22/06/2015	---	---	---
36,977,100	1.00	4.30	Πργμ/Πργμ	24/02/2039	27	---	24/02	4.30	1	<b>ΟΕΔ-ΣΤΘ-240239-27X-2,000-1,00</b>	---	---	---	10.0000 22/06/2015	---	---	---
41,615,000	1.00	4.30	Πργμ/Πργμ	24/02/2040	28	---	24/02	4.30	1	<b>ΟΕΔ-ΣΤΘ-240240-28X-2,000-1,00</b>	---	---	---	10.0000 22/06/2015	---	---	---
42,227,208	1.00	4.30	Πργμ/Πργμ	24/02/2041	29	---	24/02	4.30	1	<b>ΟΕΔ-ΣΤΘ-240241-29X-2,000-1,00</b>	---	---	---	10.0000 22/06/2015	---	---	---
68,288,487	1.00	4.30	Πργμ/Πργμ	24/02/2042	30	---	24/02	4.30	1	<b>ΟΕΔ-ΣΤΘ-240242-30X-2,000-1,00</b>	---	---	---	10.0000 22/06/2015	---	---	---
4,250,000	1,000.00	3.88	Πργμ/Πργμ	12/03/2029	10	---	12/03	3.88	1	<b>ΟΕΔ-ΣΤΘ-120329-10X-3,875-1,000</b>	---	---	---	---	---	100.0000	A 15/10/2019
4,500,000	1,000.00	0.00	Πργμ/Πργμ	12/02/2026	5	---	12/02	0.00	1	<b>ΟΕΔ-ΣΤΘ-120226-05X-0,000-1,000</b>	---	---	---	---	---	---	---
2,209,163	1,000.00	3.38	Πργμ/Πργμ	15/02/2025	7	---	15/02	3.38	1	<b>ΟΕΔ-ΣΤΘ-150225-07X-3,375-1,000</b>	---	---	---	---	---	---	---
964,000	1,000.00	3.25	Πργμ/Πργμ	20/03/2025	6	---	20/03	3.25	1	<b>ΟΕΔ-ΣΤΘ-200325-06X-3,250-1,000</b>	---	---	---	---	---	---	---
2,100,000	1,000.00	3.55	Πργμ/Πργμ	20/03/2026	7	---	20/03	3.55	1	<b>ΟΕΔ-ΣΤΘ-200326-07X-3,550-1,000</b>	---	---	---	---	---	---	---
5,500,000	1,000.00	1.50	Πργμ/Πργμ	18/06/2030	10	---	18/06	1.50	1	<b>ΟΕΔ-ΣΤΘ-180630-10X-1,500-1,000</b>	---	---	---	---	---	---	---
3,500,000	1,000.00	4.38	Πργμ/Πργμ	18/07/2038	15	---	18/07	4.38	1	<b>ΟΕΔ-ΣΤΘ-180738-15X-4,375-1,000</b>	---	---	---	---	---	---	---

**Σημειώσεις Ομολόγων Ελλ. Δημοσίου**

Ο Όγκος Συναλλαγών υπολογίζεται ως (Τεμάχια) \* (Ονομαστική Τιμή). Η Αξία Συναλλαγών υπολογίζεται ως (Τεμάχια) \* (Ονομαστική Τιμή) \* (Τιμή %) + (Δεδουλευμένοι Τόκοι)

Η Αξία του τρέχοντος τοκομεριδίου για τις εκδόσεις Ονομαστικής Αξίας 0,01 ευρώ, αναφέρεται σε Ονομαστική Αξία 100 ευρώ.

FLR (= Floating Interest Rate) Ομόλογο Μεταβλητού Επιτοκίου.

[1] - Η Ημερομηνία Λήξης της τοκοφόρου περιόδου και η Ημερομηνία Πληρωμής του τοκομεριδίου.

**Ομόλογα Ελληνικού Δημοσίου**

Πλήθος Εισηγμ. Ομολογιών	Ονομ. αξία	Σημερινό επιτόκιο	Υπολογισμός Δεδουλευμένων	Ημερ/νία Λήξης [1]	Διάρκεια (έτη)	Σημείωση	Ημερομηνία Πληρ.	Αξία τρέχοντος	Μον. Διαπρ.	Ομόλογα Ελληνικού Δημοσίου	Κατωτ Τιμή	Ανωτ Τιμή	Τιμή κλεισ.	Προηγ. Κλείσιμο-ημ/νία	Όγκος	Αξία Συναλλαγών	Τελευταία εντολή Αγορ./ Πώλ. Ημερομηνία
40,000	1,000.00	3.91	FLR	Πργμ/360	18/09/2025	1	---	18/09 - 18/03	---	1	ΟΕΔ-ΚΥΜ-180925-01X-3,915-1,000	---	---	---	---	---	---
5,364,250	1,000.00	3.25		Πργμ/Πργμ	20/03/2050	30	---	20/03	3.25	1	ΟΕΔ-ΣΤΘ-200350-30X-3,250-1,000	---	---	---	---	---	---
3,924,361	1,000.00	2.00		Πργμ/Πργμ	22/04/2027	7	---	22/04	2.00	1	ΟΕΔ-ΣΤΘ-220427-07X-2,000-1,000	---	---	---	---	---	99.9000 A 22/04/2020
2,500,000	1,000.00	1.88		Πργμ/Πργμ	23/07/2026	7	---	23/07	1.88	1	ΟΕΔ-ΣΤΘ-230726-07X-1,875-1,000	---	---	---	---	---	---
4,900,000	1,000.00	4.25		Πργμ/Πργμ	15/06/2033	10	---	15/06	4.25	1	ΟΕΔ-ΣΤΘ-150633-10X-4,250-1,000	---	---	---	---	---	---
3,500,000	1,000.00	1.88		Πργμ/Πργμ	24/01/2052	30	---	24/01	1.88	1	ΟΕΔ-ΣΤΘ-240152-30X-1,875-1,000	---	---	---	---	---	---
3,700,000	1,000.00	1.75		Πργμ/Πργμ	18/06/2032	10	---	18/06	1.75	1	ΟΕΔ-ΣΤΘ-180632-10X-1,750-1,000	---	---	---	---	---	---
2,200,000	1,000.00	1.13	FLR	Πργμ/360	15/12/2027	5	---	- 15/12 - 15/03 -	---	1	ΟΕΔ-ΚΥΜ-151227-05X-1,130-1,000	---	---	---	---	---	102.1600 A 30/12/2022

**Σημειώσεις Ομολόγων Ελλ. Δημοσίου**

Ο Όγκος Συναλλαγών υπολογίζεται ως (Τεμάχια) \* (Ονομαστική Τιμή). Η Αξία Συναλλαγών υπολογίζεται ως (Τεμάχια) \* (Ονομαστική Τιμή) \* (Τιμή %) + (Δεδουλευμένοι Τόκοι)

Η Αξία του τρέχοντος τοκομεριδίου για τις εκδόσεις Ονομαστικής Αξίας 0,01 ευρώ, αναφέρεται σε Ονομαστική Αξία 100 ευρώ.

FLR (= Floating Interest Rate) Ομόλογο Μεταβλητού Επιτοκίου.

[1] - Η Ημερομηνία Λήξης της τοκοφόρου περιόδου και η Ημερομηνία Πληρωμής του τοκομεριδίου.





## Ημερήσιο Δελτίο Τιμών

Ενότητα 5: Ομόλογα Ελληνικού Δημοσίου Διαπραγματεύσιμα με τη Μέθοδο Εκφώνησης - Αντιφώνησης

Έτος: 145 Αύξων Αριθμός Συνεδρίασης: 194

Παρασκευή, 11 Οκτωβρίου, 2024

Ομόλογα σε Κυκλοφορία	Νόμισμα / Ελάχιστη διαπραγ.	Ημερομηνία Πληρ.	Αξία τρέχοντος τοκομεριδίου	Σημείωση	Τοκομερίδιο	Μονάδα διαπίσης	Ημερ/νία Έκδοσης	Διάρκεια (έτη)	Σημερινό επιτόκιο	Υ.Δ.Τ σε ημέρες	Ομόλογα	Τελευταία τιμή προηγ.	Τελευτ. Τιμή	Εκφ. τοις μετρητοίς (€) Αγорг. / Πώλ Ημερομηνία	Συναλλαγές σε τμχ	Ελάχιστο ζωής	Μέγιστο ζωής		
0	GBP / 10	01/12	0.25	---	67	1	01/12/1928	100	2.5	360	Ε.Κ.Τ.Ε.	---	---	---	---	---	---		
103,746	GBP / 10	01/12	0.25	---	65	1	01/12/1930	98	2.5	360	Ε.Κ.Τ.Ε. σειρά	2.27	05/02/1996	2.27	Π	05/02/1996	---	2.27	2.27

## Νομικών Προσώπων και Εταιρειών σε Συνάλλαγμα και Ευρο

## Σημειώσεις Ομολόγων Ελλ. Δημοσίου

Υ.Δ.Τ: Υπολογισμός Δεδουλευμένων Τόκων.

FLR (= Floating Interest Rate) Ομόλογο Μεταβλητού Επιτοκίου.

Η ελάχιστη διαπραγματεύσιμη Ονομαστική Αξία για όλους τους Άυλους Τίτλους του Δημοσίου είναι τα 100 Ευρώ.

(μφρ-0)

**Πίνακας Μελών Χρηματιστηρίου Αθηνών και Μελών ΕΤ.ΕΚ.**

Επωνυμία	Διεύθυνση	Τηλέφωνο	Φαξ	Αγορά Μετοχών			Αγορά Παραγώγων		Μέλη ΕΤ.ΕΚ.	
				Μέλος Αγοράς	Μέλος εξ Αποστάσεως	Ειδικός Διαπρήτης	Διαπρήτης	Ειδικός Διαπρήτης	Γενικό Εκκαθ/στικό	Άμεσο Εκκαθ/στικό
AEONIC SECURITIES C.I.F. P.L.C.	ΛΑΪΟΥ 6, ΓΡ. 301B, ANNA COURT ,	35725337600		a						
ARGUS STOCKBROKERS LTD	25 ΛΕΩΦΟΡΟΣ ΔΗΜΟΣΘΕΝΗ ΣΕΒΕΡΗ 25 ,	0035722717000		a	a		a			
ATHLOS CAPITAL INVESTMENT SERVICES LTD	17 STASINOU AVENUE,BEDIZIA TOWER, 6TH & 7TH FL. ,	35722110777		a	a					
ATLANTIC SECURITIES LTD	ΠΡΟΔΡΟΜΟΥ 37 37,	0035722445400		a	a					
ΑΧΟΝ ΧΡΗΜΑΤΙΣΤΗΡΙΑΚΗ Α.Ε.Π.Ε.Υ.	ΣΤΑΔΙΟΥ 48 48, ΑΘΗΝΑ	2103363800		a			a			
ΒΕΤΑ ΧΡΗΜΑΤΙΣΤΗΡΙΑΚΗ Α.Ε.Π.Ε.Υ.	Λ.ΑΛΕΞΑΝΔΡΑΣ 29 29 , ΑΘΗΝΑ	210 6478900		a		a	a			a
BNP PARIBAS S.A.	ΛΑΜΨΑΚΟΥ 2 , ΑΘΗΝΑ	2107468525							a	
BOFA SECURITIES EUROPE SA	51 RUE LA BOÏTIE ,	+33 153655555		a	a					
CITIGROUP GLOBAL MARKETS EUROPE AG	REUTERWEG 16 16,	+49 691366-0		a	a					
CITIGROUP GLOBAL MARKETS LIMITED	33 CANADA SQUARE -CANARY WHARF 1,	+44 02079864000		a						
CREDIT SUISSE BANK (EUROPE), S.A.	CALLE AYALA 42, 3A PLANTA-B MADRID ,	+34917916000		a						
CREDIT SUISSE SECURITIES (EUROPE) LIMITED	ONE CABOT SQUARE 1 , LONDON	+44 2078888888		a						
DEUTSCHE BANK AG	GREAT WINCHESTER STREET 1 , LONDON	+44 20 754 54209	00441133361437		a					
EUROBANK EQUITIES ΜΟΝΟΠΡΟΣΩΠΗ Α.Ε.Π.Ε.Υ.	ΦΙΛΕΛΛΗΝΩΝ 10 & ΞΕΝΟΦΩΝΤΟΣ 13 , ΑΘΗΝΑ	2103720425		a		a	a			a
EUROCORP Α.Ε.Π.Ε.Υ.	ΠΛ.ΦΙΛΙΚΗΣ ΕΤΑΙΡΕΙΑΣ 14 14, ΑΘΗΝΑ	2107263600		a			a			a
EUROTRUST ΧΡΗΜΑΤΙΣΤΗΡΙΑΚΗ Α.Ε.Π.Ε.Υ.	ΣΕΒΑΣΤΟΥΠΟΛΕΩΣ 113 113, ΑΘΗΝΑ	2103363100		a						
EUROXX ΧΡΗΜΑΤΙΣΤΗΡΙΑΚΗ Α.Ε.Π.Ε.Υ.	ΠΑΛΛΑΙΟΛΟΓΟΥ 7, ΧΑΛΑΝΔΡΙ	(210)-6879400	(210)-6879401	a		a	a			a
	ΠΑΛΛΑΙΟΛΟΓΟΥ 7, ΧΑΛΑΝΔΡΙ	+30 2106879400	210-6879401							
FREEDOM FINANCE EUROPE LTD	ΧΡΗΣΤΑΚΗ ΚΡΑΝΟΥ 20 ,	035725257786		a	a					
GLOBAL CAPITAL SECURITIES & FINANCIAL SERVICES LTD	Λ.ΑΡΧΙΕΠΙΣΚΟΠΟΥ ΜΑΚΑΡΙΟΥ Γ50 50,	0035722710710		a	a					
GREENPOST TRADING EUROPE LTD	KIMONOS 3, ACROPOLIS MANSIONS, 2ND FLOOR, FLAT/OFFICE 202 ,	035722521389		a	a					
HSBC CONTINENTAL EUROPE	Λ.ΜΕΣΣΟΓΕΙΩΝ 109-111 109-111,	2106960000							a	
INDEX ΧΡΗΜΑΤΙΣΤΗΡΙΑΚΗ Α.Ε.Π.Ε.Υ.	ΔΡΑΓΑΤΣΑΝΙΟΥ 6 6, ΑΘΗΝΑ	2103213920		a						
LAIKI FINANCIAL SERVICES LTD	ΛΕΩΦ. ΒΥΡΩΝΟΣ 26, ΛΕΥΚΩΣΙΑ ΚΥΠΡΟΥ	357 22367367	357 22718567		a					
MEGA EQUITY SECURITIES & FINANCIAL SERVICES PUBLIC LTD	ΛΕΩΦ.ΓΡΙΒΑ ΔΙΓΕΝΗ 42-44 42-44,	0035722711711		a	a		a			
MERIT ΧΡΗΜΑΤΙΣΤΗΡΙΑΚΗ Α.Ε.Π.Ε.Υ.	ΣΟΦΟΚΛΕΟΥΣ 5 5, ΑΘΗΝΑ	2141008814		a		a	a			a
MERRILL LYNCH INTERNATIONAL	2 KING EDWARD STREET 2 , LONDON	+44 20276281000		a						
NUNTIUS ΧΡΗΜΑΤΙΣΤΗΡΙΑΚΗ ΜΟΝΟΠΡ.Α.Ε.Π.Ε.Υ	ΔΡΑΓΑΤΣΑΝΙΟΥ 6 6, ΑΘΗΝΑ	2103350599		a			a			
ONE PLUS CAPITAL LIMITED	75 PRODRΟΜΟΥ AVENUE NICOSIA 1307 ,	35722873760		a	a					
PROCHOICE CHRIMATISTIRIAKI LTD	ΛΕΩΦ.ΣΠΥΡΟΥ ΚΥΠΡΙΑΝΟΥ 57, ΑΚΙΝΗΤΑ Φ 57,	035724661192		a	a					
SHARELINK SECURITIES & FINANCIAL SERVICES LTD	HOUSE-ΘΕΟΤΟΚΗ 6 ΜΕΓΑΡΟ ΕΛΛΗΝΑ 6 ,	+357 22554200		a			a			
SOCIETE GENERALE S.A.	17 COURS VALMY, CEDEX ,	+157290504		a	a		a			

**Πίνακας Μελών Χρηματιστηρίου Αθηνών και Μελών ΕΤ.ΕΚ.**

Επωνυμία			Αγορά Μετοχών			Αγορά Παραγώγων		Μέλη ΕΤ.ΕΚ.	
Διεύθυνση	Τηλέφωνο	Φαξ	Μέλος Αγοράς	Μέλος εξ Αποστάσεως	Ειδικός Διαπρήτης	Διαπρήτης	Ειδικός Διαπρήτης	Γενικό Εκκαθιστικό	Άμεσο Εκκαθιστικό
<b>SOLIDUS SECURITIES Α.Ε.Π.Ε.Υ.</b>			a			a			a
ΛΟΥΙΖΗΣ ΡΙΑΝΚΟΥΡ 64 64, ΑΘΗΝΑ	2106900605								
<b>THE CYPRUS INVESTMENT &amp; SECURITIES CORPORATION LTD</b>			a	a					
1 AG. ΠΡΟΚΟΡΙΟΥ & POSIDONOS 1ST FLOOR 154,	0035722121700								
<b>UBS EUROPE SE</b>			a	a					
OPERNTURM, BOCKENHEIMER LANDSTRASSE 2-4 ,	496921790								
<b>UBS LIMITED</b>				a					
FINSBURY AVENUE 1 , LONDON	+44 2075687135								
<b>VIGOR FINANCE Α.Ε.Π.Ε.Υ.</b>			a		a	a	a		
ΨΥΧΑΡΗ 14 , ΝΕΟ ΨΥΧΙΚΟ	2106718400								
<b>Α. ΣΑΡΡΗΣ ΧΡΗΜΑΤΙΣΤΗΡΙΑΚΗ Α.Ε.Π.Ε.Υ</b>			a						
ΔΡΑΓΑΤΣΑΝΙΟΥ 6 6, ΑΘΗΝΑ	2103367700								
<b>ΑΛΦΑ FINANCE ΜΟΝΟΠΡΟΣΩΠΗ ΑΕΠΕΥ</b>			a		a	a	a		a
ΠΑΝΕΠΙΣΤΗΜΙΟΥ 45 5, ΑΘΗΝΑ	2103677400								
<b>ΑΛΦΑ ΤΡΑΠΕΖΑ ΑΝΩΝΥΜΗ ΕΤΑΙΡΙΑ</b>								a	
ΣΤΑΔΙΟΥ 40 , ΑΘΗΝΑ	2103260000								
<b>Γ. Α. ΠΕΡΒΑΝΑΣ ΧΡΗΜΑΤΙΣΤΗΡΙΑΚΗ Α.Ε.Π.Ε.Υ</b>			a						
ΣΟΦΟΚΛΕΟΥΣ 7-9 7-9, ΑΘΗΝΑ	2103727200								
<b>ΕΘΝΙΚΗ ΤΡΑΠΕΖΑ ΤΗΣ ΕΛΛΑΔΟΣ Α.Ε.</b>			a		a	a		a	
ΑΚΑΔΗΜΙΑΣ 68, ΑΘΗΝΑ	(210)-3328817	(210)-3328678							
ΑΙΟΛΟΥ 86, ΑΘΗΝΑ	(210)-3341000	(210)-3228187							
<b>ΕΘΝΙΚΗ ΧΡΗΜΑΤΙΣΤΗΡΙΑΚΗ ΜΟΝΟΠΡΟΣΩΠΗ ΑΕΠΕΥ</b>			a		a	a	a		
ΛΕΩΦΟΡΟΣ ΑΘΗΝΩΝ 128-132 & ΙΦΙΓΕΝΙΑΣ 66, ΑΘΗΝΑ	2103328784								
<b>ΕΛΛΗΝΙΚΗ ΤΡΑΠΕΖΑ (ΕΠΕΝΔΥΣΕΙΣ) ΛΤΔ</b>				a					
ΛΕΩΦ.ΚΥΡΙΑΚΟΥ ΜΑΤΣΗ 31 - ΤΘ 24747 , ΛΕΥΚΩΣΙΑ ΚΥΠΡΟΥ	+357 22500100	357 22500110							
<b>ΕΛΛΗΝΟΑΜΕΡΙΚΑΝΙΚΗ ΧΡΗΜΑΤΙΣΤΗΡΙΑΚΗ ΑΕΠΕΥ</b>			a		a	a			a
ΑΝΔΡΕΑ ΠΑΠΑΝΔΡΕΟΥ 27 27, ΜΑΡΟΥΣΙ	2103311100								
<b>Ι. Χ. ΜΑΥΡΙΚΗΣ ΧΡΗΜΑΤΙΣΤΗΡΙΑΚΗ Α.Ε.Π.Ε.Υ</b>			a						
ΣΟΦΟΚΛΕΟΥΣ 5 5, ΑΘΗΝΑ	2103216730								
<b>ΚΑΠΠΑ ΧΡΗΜΑΤΙΣΤΗΡΙΑΚΗ Α.Ε.Π.Ε.Υ.</b>			a			a			
ΒΑΛΛΩΡΙΤΟΥ 15 15, ΑΘΗΝΑ	2103678600								
<b>ΚΑΡΑΜΑΝΟΦ ΧΡΗΜΑΤΙΣΤΗΡΙΑΚΗ Α.Ε.Π.Ε.Υ.</b>			a						
ΠΛ.ΑΓ.ΘΕΟΔΩΡΩΝ 2 2, ΑΘΗΝΑ	2103212947								
<b>ΚΥΚΛΟΣ ΧΡΗΜΑΤΙΣΤΗΡΙΑΚΗ Α.Ε.Π.Ε.Υ.</b>			a			a			
ΧΑΡΙΛΑΟΥ ΤΡΙΚΟΥΠΗ 6-8-10 39, ΑΘΗΝΑ	2103364300								
<b>ΛΕΩΝ ΔΕΠΟΛΑΣ ΧΡΗΜΑΤΙΣΤΗΡΙΑΚΗ Α.Ε.Π.Ε.Υ.</b>			a		a	a			
ΧΡΗΣΤΟΥ ΛΑΔΑ 1 1, ΑΘΗΝΑ	2103213276 -28								
<b>Ν. ΧΡΥΣΟΧΟΙΔΗΣ ΧΡΗΜΑΤΙΣΤΗΡΙΑΚΗ Α.Ε.Π.Ε.Υ</b>			a			a			a
ΣΟΦΟΚΛΕΟΥΣ 7-9 7-9, ΑΘΗΝΑ	2103213913								
<b>ΠΑΓΚΡΗΤΙΑ ΤΡΑΠΕΖΑ ΑΝΩΝΥΜΗ ΕΤΑΙΡΕΙΑ</b>								a	
ΙΚΑΡΟΥ 5 ,	2810338746								
<b>ΠΑΝΤΕΛΑΚΗΣ ΧΡΗΜΑΤΙΣΤΗΡΙΑΚΗ Α.Ε.Π.Ε.Υ</b>			a		a	a	a		
ΕΘΝΙΚΗΣ ΑΝΤΙΣΤΑΣΕΩΣ 57, ΚΤΙΡΙΟ Β 57, ΧΑΛΑΝΔΡΙ	2106965000								
<b>ΠΕΙΡΑΙΩΣ ΜΟΝΟΠΡΟΣΩΠΗ Α.Ε.Π.Ε.Υ.</b>			a		a	a	a		a
ΣΤΑΔΙΟΥ 10 10, ΑΘΗΝΑ	2103354100								
<b>ΣΤ. ΕΜ. ΛΑΥΡΕΝΤΑΚΗΣ ΧΡΗΜΑΤΙΣΤΗΡΙΑΚΗ Α.Ε.Π.Ε.Υ.</b>			a						
ΣΟΦΟΚΛΕΟΥΣ 7-9 7-9, ΑΘΗΝΑ	2103213336								
<b>ΤΡΑΠΕΖΑ EUROBANK ΑΕ</b>								a	
ΟΘΩΝΟΣ 8 , ΑΘΗΝΑ	2144043907								
<b>ΤΡΑΠΕΖΑ ΟΡΤΙΜΑ BANK Α.Ε.</b>			a		a	a	a	a	
ΑΙΓΙΑΛΕΙΑΣ 32 & ΠΑΡΑΔΕΙΣΟΥ , ΜΑΡΟΥΣΙ	210 8173000								
<b>ΤΡΑΠΕΖΑ ΠΕΙΡΑΙΩΣ ΑΝΩΝΥΜΟΣ ΕΤΑΙΡΕΙΑ</b>			a			a		a	
ΑΜΕΡΙΚΗΣ 4 , ΑΘΗΝΑ	2103335000								

## Γνωστοποιήσεις Συναλλαγών - Κατάλογος Υπόχρεων Προσώπων

Ημερομηνία Υποβολής [1]	Επωνυμία	Λόγος Υποβολής [2]	Υπόχρεος	Ιδιότητα Υποχρέου	Σχέση με τον Υπόχρεο	Ημερομηνία Συναλλαγής	Αγορά	Όγκος Συναλλαγών	Αξία Συναλλαγών	Φύση Συναλλαγής [3]	Είδος Χρηματικού μέσου	Παρατηρήσεις [4]
11/10/2024	ΡΕΒΟΪΛ ΑΝΩΝΥΜΟΣ ΕΛΛΗΝΙΚΗ ΕΤΑΙΡΙΑ ΠΕΤΡΕΛΑΙΟΕΙΔΩΝ	A	ΡΟΥΣΣΟΣ ΓΕΩΡΓΙΟΣ	Πρόεδρος ΔΣ	Ο ίδιος	10/10/2024	ΑΞΙΩΝ ΧΑ	2,389	3,926.96	A	Μετοχή	1
11/10/2024	ΦΟΥΝΤΛΙΝΚ ΑΝΩΝΥΜΗ ΕΜΠΟΡΙΚΗ ΚΑΙ ΒΙΟΜΗΧΑΝΙΚΗ ΕΤΑΙΡΙΑ ΤΡΟΦΙΜΩΝ, ΑΝΤΙΠΡΟΣΩΠΕΙΩΝ ΚΑΙ ΔΙΑΝΟΜΩΝ	B	ΚΑΡΑΚΟΥΛΑΚΗΣ ΒΑΣΙΛΕΙΟΣ	Πρόεδρος ΔΣ	Συνδεδεμένο Νομικό Πρόσωπο	09/10/2024	ΕΝΑΛΛΑΚΤΙΚΗ ΑΓΟΡΑ	5,000	1,695.00	A	Μετοχή	1
11/10/2024	ΦΟΥΝΤΛΙΝΚ ΑΝΩΝΥΜΗ ΕΜΠΟΡΙΚΗ ΚΑΙ ΒΙΟΜΗΧΑΝΙΚΗ ΕΤΑΙΡΙΑ ΤΡΟΦΙΜΩΝ, ΑΝΤΙΠΡΟΣΩΠΕΙΩΝ ΚΑΙ ΔΙΑΝΟΜΩΝ	B	ΚΑΡΑΚΟΥΛΑΚΗΣ ΒΑΣΙΛΕΙΟΣ	Πρόεδρος ΔΣ	Συνδεδεμένο Νομικό Πρόσωπο	10/10/2024	ΕΝΑΛΛΑΚΤΙΚΗ ΑΓΟΡΑ	5,000	1,745.00	A	Μετοχή	1

## Σημειώσεις Γνωστοποιήσεων Συναλλαγών

Για περισσότερες πληροφορίες επί των γνωστοποιήσεων συναλλαγών επισκεφτείτε την ιστοσελίδα <http://athexgroup.gr/el/web/guest/companies-info-trade-notifications>

[1] - Η Ημερομηνία Υποβολής αφορά την Ημερομηνία που η Γνωστοποίηση παρελήφθη από το Χ.Α.

[2] - Λόγος Υποβολής: Α: Πρόσωπο που ασκεί Διευθυντικά καθήκοντα, Β: Πρόσωπο που έχει στενό δεσμό με πρόσωπο που ασκεί Διευθυντικά καθήκοντα.

[3] - Φύση Συναλλαγής: Α: Αγορά, Π: Πώληση.

[4] - Παρατηρήσεις: 1 - Λόγω Συμμετοχής σε ΑΜΚ, 2 - Λόγω Εξάσκησης Δικαιώματος Προαίρεσης αγοράς μετοχών που παρέχεται στο προσωπικό, 3 - Λόγω Δωρεάς, 4 - Λόγω Συγχώνευσης ή Διάσπασης κλπ, 5 - Λόγω Μετατροπής ή Ανταλλαγής Ομολογιών, 6 - Ανταλλαγή λόγω Προαιρετικής Δημόσιας Πρότασης.

Υποκείμενη Αγορά				Αγορά Παραγώγων													
Ανωτ Τιμή	Κατωτ Τιμή	Τιμή κλεισ.	Μεταβ.	Μήνας Παράδοσης	Ανοιγμα	Ανωτ Τιμή	Κατωτ Τιμή	Τελ Τιμή	Τιμή κλεισ.	Τελευταία ζήτηση	Τελευταία προσφορά	Τιμή Εκκαθάρισης	Υψηλό ζωής	Χαμηλό ζωής	Πράξεις	Όγκος	Ανοικτές θέσεις
<b>FTSE/X.A. Large Cap</b>				(Μονάδα Διαπραγμάτευσης: 1 Μονάδα Δείκτη x 2€, Χρηματικός Διακανονισμός)													
3,436.16	3,413.29	3,436.16	0.48%	Οκτώβριος 2024	3,419.00	3,440.00	3,413.00	3,438.00	3,438.00	---	---	---	3,606.00	---	97	433	4,032
				Νοέμβριος 2024	3,428.00	3,435.75	3,414.00	3,435.75	3,435.75	---	---	---	3,601.00	---	38	121	159
				Δεκέμβριος 2024	---	---	---	---	3,433.50	---	---	---	---	---	---	---	---
				Μάρτιος 2025	---	---	---	---	3,450.75	---	---	---	---	---	---	---	---
				Ιούνιος 2025	---	---	---	---	3,468.00	---	---	---	---	---	---	---	---
				Σεπτέμβριος 2025	---	---	---	---	3,485.25	---	---	---	---	---	---	---	---
<b>FTSE/X.A. Τράπεζες</b>				(Μονάδα Διαπραγμάτευσης: 1 Μονάδα Δείκτη x 15€, Χρηματικός Διακανονισμός)													
1,206.76	1,193.46	1,206.76	0.52%	Δεκέμβριος 2024	1,208.25	1,208.25	1,208.25	1,208.25	1,208.25	---	---	---	1,296.00	---	1	3	1,562
				Μάρτιος 2025	---	---	---	---	1,211.50	---	---	---	---	---	---	---	---
				Ιούνιος 2025	---	---	---	---	1,217.50	---	---	---	---	---	---	---	---
				Σεπτέμβριος 2025	---	---	---	---	1,223.50	---	---	---	---	---	---	---	---
<b>MSCI GREECE REBASED</b>				(Μονάδα Διαπραγμάτευσης: 1 Μονάδα Δείκτη x 2€, Χρηματικός Διακανονισμός)													
5,349.70	5,302.44	5,348.00	0.62%	Οκτώβριος 2024	---	---	---	---	5,237.50	---	---	---	5,515.50	---	---	---	13
				Νοέμβριος 2024	---	---	---	---	5,237.50	---	---	---	5,516.00	---	---	---	10
				Δεκέμβριος 2024	---	---	---	---	5,238.25	---	---	---	5,375.00	---	---	---	---
				Ιανουάριος 2025	---	---	---	---	5,238.25	---	---	---	5,375.00	---	---	---	---
				Φεβρουάριος 2025	---	---	---	---	5,355.00	---	---	---	---	---	---	---	---
				Μάρτιος 2025	---	---	---	---	5,363.25	---	---	---	---	---	---	---	---
				Ιούνιος 2025	---	---	---	---	5,390.00	---	---	---	---	---	---	---	---
				Σεπτέμβριος 2025	---	---	---	---	5,417.00	---	---	---	---	---	---	---	---

Σημειώσεις Παραγώγων

Τις τιμές εκκαθάρισης και τις τελικές ανοικτές θέσεις μπορείτε να τις ανακτήσετε στο ακόλουθο path <http://www.helex.gr/el/web/guest/statistics-end-of-day-derivatives>

Υποκείμενη Αγορά				Αγορά Παραγώγων										Ανοικτές θέσεις			
Ανωτ Τιμή	Κατωτ Τιμή	Τιμή κλεισ.	Μεταβ.	Μήνας Παράδοσης	Άνοιγμα	Ανωτ Τιμή	Κατωτ Τιμή	Τελ Τιμή	Τιμή κλεισ.	Τελευταία ζήτηση	Τελευταία προσφορά	Τιμή Εκκαθάρισης*	Υψηλό ζωής	Χαμηλό ζωής	Πράξεις	Όγκος	Ανοικτές θέσεις
(Μέγεθος Συμβολαίου: 100 Χρεόγραφα, Φυσική Παράδοση)																	
<b>ALPHA ΥΠΗΡΕΣΙΩΝ ΣΥΜΜ (ΚΟ)</b>				Δεκέμβριος 2024	1.48	1.49	1.47	1.48	1.48	---	---	---	1.73	---	110	3,203	178,049
1.4795	1.452	1.4675	-0.17%	Μάρτιος 2025	---	---	---	---	1.48	---	---	---	---	---	---	---	---
				Ιούνιος 2025	---	---	---	---	1.49	---	---	---	---	---	---	---	---
				Σεπτέμβριος 2025	---	---	---	---	1.50	---	---	---	---	---	---	---	---
(Μέγεθος Συμβολαίου: 100 Χρεόγραφα, Φυσική Παράδοση)																	
<b>AUTOHELLAS (ΚΟ)</b>				Δεκέμβριος 2024	10.59	10.59	10.59	10.59	10.59	---	---	---	11.28	---	1	6	113
10.6	10.42	10.6	1.53%	Μάρτιος 2025	---	---	---	---	10.53	---	---	---	---	---	---	---	---
				Ιούνιος 2025	---	---	---	---	10.59	---	---	---	---	---	---	---	---
				Σεπτέμβριος 2025	---	---	---	---	10.64	---	---	---	---	---	---	---	---
(Μέγεθος Συμβολαίου: 100 Χρεόγραφα, Φυσική Παράδοση)																	
<b>CENERGY HOLDINGS (ΚΑ)</b>				Δεκέμβριος 2024	9.33	9.47	9.33	9.39	9.39	---	---	---	10.18	---	30	145	4,149
9.52	9.2	9.36	1.63%	Μάρτιος 2025	---	---	---	---	9.29	---	---	---	---	---	---	---	---
				Ιούνιος 2025	---	---	---	---	9.34	---	---	---	---	---	---	---	---
				Σεπτέμβριος 2025	---	---	---	---	9.39	---	---	---	---	---	---	---	---
(Μέγεθος Συμβολαίου: 100 Χρεόγραφα, Φυσική Παράδοση)																	
<b>COCA-COLA HBC AG (ΚΟ)</b>				Δεκέμβριος 2024	32.57	32.70	32.57	32.70	32.70	---	---	---	34.28	---	6	13	136
32.9	32.52	32.8	0.18%	Μάρτιος 2025	---	---	---	---	33.03	---	---	---	---	---	---	---	---
				Ιούνιος 2025	---	---	---	---	33.20	---	---	---	---	---	---	---	---
				Σεπτέμβριος 2025	---	---	---	---	33.37	---	---	---	---	---	---	---	---
(Μέγεθος Συμβολαίου: 100 Χρεόγραφα, Φυσική Παράδοση)																	
<b>EUROBANK HOLDINGS (ΚΟ)</b>				Δεκέμβριος 2024	1.98	1.99	1.95	1.99	1.99	---	---	---	2.28	---	50	1,303	19,912
1.9895	1.946	1.9895	0.99%	Μάρτιος 2025	---	---	---	---	1.99	---	---	---	---	---	---	---	---
				Ιούνιος 2025	---	---	---	---	2.00	---	---	---	---	---	---	---	---
				Σεπτέμβριος 2025	---	---	---	---	2.01	---	---	---	---	---	---	---	---
(Μέγεθος Συμβολαίου: 100 Χρεόγραφα, Φυσική Παράδοση)																	
<b>FOURLIS ΣΥΜΜΕΤΟΧΩΝ (ΚΟ)</b>				Δεκέμβριος 2024	---	---	---	---	3.80	---	---	---	4.07	---	---	---	945
3.8	3.725	3.755	-0.40%	Μάρτιος 2025	---	---	---	---	3.80	---	---	---	---	---	---	---	---
				Ιούνιος 2025	---	---	---	---	3.82	---	---	---	---	---	---	---	---
				Σεπτέμβριος 2025	---	---	---	---	3.84	---	---	---	---	---	---	---	---
(Μέγεθος Συμβολαίου: 100 Χρεόγραφα, Φυσική Παράδοση)																	
<b>HELLENIQ ENERGY (ΚΟ)</b>				Δεκέμβριος 2024	7.08	7.09	7.06	7.06	7.06	---	---	---	7.35	---	3	10	5,031
7.07	7	7.02	0.29%	Μάρτιος 2025	---	---	---	---	7.06	---	---	---	---	---	---	---	---
				Ιούνιος 2025	---	---	---	---	7.10	---	---	---	---	---	---	---	---
				Σεπτέμβριος 2025	---	---	---	---	7.13	---	---	---	---	---	---	---	---

**Σημειώσεις Παραγώγων**

Τις τιμές εκκαθάρισης και τις τελικές ανοικτές θέσεις μπορείτε να τις ανακτήσετε στο ακόλουθο path <http://www.helex.gr/el/web/guest/statistics-end-of-day-derivatives>

Υποκείμενη Αγορά				Αγορά Παραγώγων										Ανοικτές θέσεις			
Ανωτ Τιμή	Κατωτ Τιμή	Τιμή κλεισ.	Μεταβ.	Μήνας Παράδοσης	Άνοιγμα	Ανωτ Τιμή	Κατωτ Τιμή	Τελ Τιμή	Τιμή κλεισ.	Τελευταία ζήτηση	Τελευταία προσφορά	Τιμή Εκκαθάρισης*	Υψηλό ζωής	Χαμηλό ζωής	Πράξεις	Όγκος	Ανοικτές θέσεις
(Μέγεθος Συμβολαίου: 100 Χρεόγραφα, Φυσική Παράδοση)																	
<b>INTRACOM HOLDINGS (ΚΟ)</b>				Δεκέμβριος 2024	2.91	2.95	2.91	2.94	2.94	---	---	---	3.26	---	11	66	7,469
2.94	2.865	2.915	1.21%	Μάρτιος 2025	---	---	---	---	2.91	---	---	---	---	---	---	---	---
				Ιούνιος 2025	---	---	---	---	2.92	---	---	---	---	---	---	---	---
				Σεπτέμβριος 2025	---	---	---	---	2.94	---	---	---	---	---	---	---	---
(Μέγεθος Συμβολαίου: 100 Χρεόγραφα, Φυσική Παράδοση)																	
<b>INTRAKAT (ΚΟ)</b>				Δεκέμβριος 2024	4.65	4.69	4.60	4.69	4.69	---	---	---	5.07	---	11	51	2,199
4.72	4.655	4.7	-0.11%	Μάρτιος 2025	---	---	---	---	4.75	---	---	---	---	---	---	---	---
				Ιούνιος 2025	---	---	---	---	4.77	---	---	---	---	---	---	---	---
				Σεπτέμβριος 2025	---	---	---	---	4.79	---	---	---	---	---	---	---	---
(Μέγεθος Συμβολαίου: 100 Χρεόγραφα, Φυσική Παράδοση)																	
<b>JUMBO (ΚΟ)</b>				Δεκέμβριος 2024	---	---	---	---	25.69	---	---	---	26.60	---	---	---	127
25.9	25.32	25.48	-0.86%	Μάρτιος 2025	---	---	---	---	25.93	---	---	---	---	---	---	---	---
				Ιούνιος 2025	---	---	---	---	26.06	---	---	---	---	---	---	---	---
				Σεπτέμβριος 2025	---	---	---	---	26.19	---	---	---	---	---	---	---	---
(Μέγεθος Συμβολαίου: 100 Χρεόγραφα, Φυσική Παράδοση)																	
<b>LAMDA DEVELOPMENT(ΚΟ)</b>				Δεκέμβριος 2024	7.64	7.64	7.51	7.56	7.56	---	---	---	7.80	---	27	95	6,219
7.6	7.44	7.49	-0.80%	Μάρτιος 2025	---	---	---	---	7.62	---	---	---	---	---	---	---	---
				Ιούνιος 2025	---	---	---	---	7.66	---	---	---	---	---	---	---	---
				Σεπτέμβριος 2025	---	---	---	---	7.69	---	---	---	---	---	---	---	---
(Μέγεθος Συμβολαίου: 100 Χρεόγραφα, Φυσική Παράδοση)																	
<b>METLEN ENERGY &amp; METALS (ΚΟ)</b>				Δεκέμβριος 2024	32.81	33.76	32.75	33.10	33.10	---	---	---	36.66	---	50	125	3,854
33.06	32.46	32.9	0.74%	Μάρτιος 2025	---	---	---	---	32.95	---	---	---	---	---	---	---	---
				Ιούνιος 2025	---	---	---	---	33.12	---	---	---	---	---	---	---	---
				Σεπτέμβριος 2025	---	---	---	---	33.28	---	---	---	---	---	---	---	---
(Μέγεθος Συμβολαίου: 100 Χρεόγραφα, Φυσική Παράδοση)																	
<b>MIG (ΚΟ)</b>				Δεκέμβριος 2024	3.21	3.25	3.17	3.25	3.25	---	---	---	3.50	---	4	7	102
3.29	3.17	3.205	-1.38%	Μάρτιος 2025	---	---	---	---	3.28	---	---	---	---	---	---	---	---
				Ιούνιος 2025	---	---	---	---	3.30	---	---	---	---	---	---	---	---
				Σεπτέμβριος 2025	---	---	---	---	3.31	---	---	---	---	---	---	---	---
(Μέγεθος Συμβολαίου: 100 Χρεόγραφα, Φυσική Παράδοση)																	
<b>QUEST ΣΥΜΜΕΤΟΧΩΝ (ΚΟ)</b>				Δεκέμβριος 2024	---	---	---	---	5.08	---	---	---	5.40	---	---	---	177
5.08	4.95	5.08	1.40%	Μάρτιος 2025	---	---	---	---	5.06	---	---	---	---	---	---	---	---
				Ιούνιος 2025	---	---	---	---	5.08	---	---	---	---	---	---	---	---
				Σεπτέμβριος 2025	---	---	---	---	5.11	---	---	---	---	---	---	---	---

**Σημειώσεις Παραγώγων**

Τις τιμές εκκαθάρισης και τις τελικές ανοικτές θέσεις μπορείτε να τις ανακτήσετε στο ακόλουθο path <http://www.helex.gr/el/web/guest/statistics-end-of-day-derivatives>



Υποκείμενη Αγορά				Αγορά Παραγώγων													
Ανωτ Τιμή	Κατωτ Τιμή	Τιμή κλεισ.	Μεταβ.	Μήνας Παράδοσης	Άνοιγμα	Ανωτ Τιμή	Κατωτ Τιμή	Τελ Τιμή	Τιμή κλεισ.	Τελευταία ζήτηση	Τελευταία προσφορά	Τιμή Εκκαθάρισης*	Υψηλό ζωής	Χαμηλό ζωής	Πράξεις	Όγκος	Ανοικτές θέσεις
<b>ΤΙΤΑΝ CEMENT (ΚΑ)</b>				(Μέγεθος Συμβολαίου: 100 Χρεόγραφα, Φυσική Παράδοση)													
33.4	32.6	32.75	-0.76%	Δεκέμβριος 2024	33.55	33.55	32.80	32.80	32.80	---	---	---	35.80	---	9	22	374
				Μάρτιος 2025	---	---	---	---	33.30	---	---	---	---	---	---	---	---
				Ιούνιος 2025	---	---	---	---	33.46	---	---	---	---	---	---	---	---
				Σεπτέμβριος 2025	---	---	---	---	33.63	---	---	---	---	---	---	---	---
<b>ΒΙΟΗΑΛCO SA/NV (ΚΑ)</b>				(Μέγεθος Συμβολαίου: 100 Χρεόγραφα, Φυσική Παράδοση)													
5.68	5.58	5.63	0.36%	Δεκέμβριος 2024	5.71	5.71	5.63	5.63	5.63	---	---	---	6.15	---	2	6	4,645
				Μάρτιος 2025	---	---	---	---	5.66	---	---	---	---	---	---	---	---
				Ιούνιος 2025	---	---	---	---	5.69	---	---	---	---	---	---	---	---
				Σεπτέμβριος 2025	---	---	---	---	5.72	---	---	---	---	---	---	---	---
<b>ΑΒΑΞ Α.Ε. (ΚΟ)</b>				(Μέγεθος Συμβολαίου: 100 Χρεόγραφα, Φυσική Παράδοση)													
1.47	1.444	1.444	-1.23%	Δεκέμβριος 2024	1.46	1.46	1.46	1.46	1.46	---	---	---	1.61	---	5	8	1,197
				Μάρτιος 2025	---	---	---	---	1.48	---	---	---	---	---	---	---	---
				Ιούνιος 2025	---	---	---	---	1.48	---	---	---	---	---	---	---	---
				Σεπτέμβριος 2025	---	---	---	---	1.49	---	---	---	---	---	---	---	---
<b>ΑΔΜΗΕ ΣΥΜΜΕΤΟΧΩΝ Α.Ε. (ΚΟ)</b>				(Μέγεθος Συμβολαίου: 100 Χρεόγραφα, Φυσική Παράδοση)													
2.405	2.355	2.38	0.00%	Δεκέμβριος 2024	2.41	2.45	2.36	2.39	2.39	---	---	---	2.45	---	43	883	29,267
				Μάρτιος 2025	---	---	---	---	2.40	---	---	---	---	---	---	---	---
				Ιούνιος 2025	---	---	---	---	2.41	---	---	---	---	---	---	---	---
				Σεπτέμβριος 2025	---	---	---	---	2.43	---	---	---	---	---	---	---	---
<b>ΑΕΡΟΠΟΡΙΑ ΑΙΓΑΙΟΥ (ΚΟ)</b>				(Μέγεθος Συμβολαίου: 100 Χρεόγραφα, Φυσική Παράδοση)													
10.29	10.03	10.03	-0.69%	Δεκέμβριος 2024	10.19	10.25	10.09	10.10	10.10	---	---	---	12.12	---	10	37	3,439
				Μάρτιος 2025	---	---	---	---	10.19	---	---	---	---	---	---	---	---
				Ιούνιος 2025	---	---	---	---	10.24	---	---	---	---	---	---	---	---
				Σεπτέμβριος 2025	---	---	---	---	10.29	---	---	---	---	---	---	---	---
<b>ΓΕΚ ΤΕΡΝΑ (ΚΟ)</b>				(Μέγεθος Συμβολαίου: 101 Χρεόγραφα, Φυσική Παράδοση)													
17.72	17.5	17.7	0.68%	Δεκέμβριος 2024	17.70	17.81	17.69	17.78	17.78	---	---	---	18.02	---	74	339	11,329
				Μάρτιος 2025	---	---	---	---	17.74	---	---	---	---	---	---	---	---
				Ιούνιος 2025	---	---	---	---	17.83	---	---	---	---	---	---	---	---
				Σεπτέμβριος 2025	---	---	---	---	17.92	---	---	---	---	---	---	---	---
<b>ΔΕΗ (ΚΟ)</b>				(Μέγεθος Συμβολαίου: 100 Χρεόγραφα, Φυσική Παράδοση)													
11.64	11.41	11.64	2.02%	Δεκέμβριος 2024	11.58	11.70	11.54	11.70	11.70	---	---	---	12.48	---	61	615	21,213
				Μάρτιος 2025	---	---	---	---	11.51	---	---	---	---	---	---	---	---
				Ιούνιος 2025	---	---	---	---	11.57	---	---	---	---	---	---	---	---
				Σεπτέμβριος 2025	---	---	---	---	11.63	---	---	---	---	---	---	---	---

Σημειώσεις Παραγώγων

Τις τιμές εκκαθάρισης και τις τελικές ανοικτές θέσεις μπορείτε να τις ανακτήσετε στο ακόλουθο path <http://www.helex.gr/el/web/guest/statistics-end-of-day-derivatives>

Υποκείμενη Αγορά				Αγορά Παραγώγων										Ανοικτές θέσεις			
Ανωτ Τιμή	Κατωτ Τιμή	Τιμή κλεισ.	Μεταβ.	Μήνας Παράδοσης	Άνοιγμα	Ανωτ Τιμή	Κατωτ Τιμή	Τελ Τιμή	Τιμή κλεισ.	Τελευταία ζήτηση	Τελευταία προσφορά	Τιμή Εκκαθάρισης*	Υψηλό ζωής	Χαμηλό ζωής	Πράξεις	Όγκος	Ανοικτές θέσεις
<b>ΔΙΕΘΝΗΣ ΑΕΡΟΛΙΜΕΝΑΣ ΑΘΗΝΩΝ(ΚΟ)</b>																	
(Μέγεθος Συμβολαίου: 100 Χρεόγραφα, Φυσική Παράδοση)																	
7.58	7.53	7.55	0.03%	Δεκέμβριος 2024	7.60	7.60	7.60	7.60	7.60	---	---	---	7.87	---	1	1	816
				Μάρτιος 2025	---	---	---	---	7.62	---	---	---	---	---	---	---	---
				Ιούνιος 2025	---	---	---	---	7.65	---	---	---	---	---	---	---	---
				Σεπτέμβριος 2025	---	---	---	---	7.69	---	---	---	---	---	---	---	---
<b>ΕΘΝΙΚΗ ΤΡΑΠΕΖΑ (ΚΟ)</b>																	
(Μέγεθος Συμβολαίου: 100 Χρεόγραφα, Φυσική Παράδοση)																	
7.498	7.404	7.45	0.38%	Δεκέμβριος 2024	7.49	7.55	7.47	7.48	7.48	---	---	---	8.20	---	58	308	18,019
				Μάρτιος 2025	---	---	---	---	7.49	---	---	---	---	---	---	---	---
				Ιούνιος 2025	---	---	---	---	7.53	---	---	---	---	---	---	---	---
				Σεπτέμβριος 2025	---	---	---	---	7.56	---	---	---	---	---	---	---	---
<b>ΕΒΑΛΧΑΛΚΟΡ (ΚΟ)</b>																	
(Μέγεθος Συμβολαίου: 100 Χρεόγραφα, Φυσική Παράδοση)																	
1.848	1.822	1.822	-0.44%	Δεκέμβριος 2024	---	---	---	---	1.85	---	---	---	1.99	---	---	---	4,371
				Μάρτιος 2025	---	---	---	---	1.85	---	---	---	---	---	---	---	---
				Ιούνιος 2025	---	---	---	---	1.86	---	---	---	---	---	---	---	---
				Σεπτέμβριος 2025	---	---	---	---	1.86	---	---	---	---	---	---	---	---
<b>ΕΛΛΑΚΤΩΡ (ΚΟ)</b>																	
(Μέγεθος Συμβολαίου: 100 Χρεόγραφα, Φυσική Παράδοση)																	
1.88	1.83	1.842	-0.65%	Δεκέμβριος 2024	1.87	1.87	1.85	1.86	1.86	---	---	---	2.06	---	16	84	3,303
				Μάρτιος 2025	---	---	---	---	1.87	---	---	---	---	---	---	---	---
				Ιούνιος 2025	---	---	---	---	1.88	---	---	---	---	---	---	---	---
				Σεπτέμβριος 2025	---	---	---	---	1.89	---	---	---	---	---	---	---	---
<b>ΕΛΛΗΝ. ΧΡΗΜΑΤΙΣΤΗΡΙΑ-Χ.Α. (ΚΟ)</b>																	
(Μέγεθος Συμβολαίου: 100 Χρεόγραφα, Φυσική Παράδοση)																	
4.445	4.37	4.375	-0.68%	Δεκέμβριος 2024	4.41	4.43	4.40	4.41	4.41	---	---	---	4.74	---	4	9	3,560
				Μάρτιος 2025	---	---	---	---	4.44	---	---	---	---	---	---	---	---
				Ιούνιος 2025	---	---	---	---	4.47	---	---	---	---	---	---	---	---
				Σεπτέμβριος 2025	---	---	---	---	4.49	---	---	---	---	---	---	---	---
<b>ΕΥΔΑΠ (ΚΟ)</b>																	
(Μέγεθος Συμβολαίου: 100 Χρεόγραφα, Φυσική Παράδοση)																	
5.58	5.48	5.58	0.72%	Δεκέμβριος 2024	---	---	---	---	5.63	---	---	---	5.84	---	---	---	4,047
				Μάρτιος 2025	---	---	---	---	5.59	---	---	---	---	---	---	---	---
				Ιούνιος 2025	---	---	---	---	5.62	---	---	---	---	---	---	---	---
				Σεπτέμβριος 2025	---	---	---	---	5.65	---	---	---	---	---	---	---	---
<b>ΜΟΤΟΡ ΟΪΛ (ΚΟ)</b>																	
(Μέγεθος Συμβολαίου: 100 Χρεόγραφα, Φυσική Παράδοση)																	
20.84	20.62	20.78	0.39%	Δεκέμβριος 2024	20.86	20.90	20.72	20.90	20.90	---	---	---	22.59	---	23	60	6,818
				Μάρτιος 2025	---	---	---	---	20.89	---	---	---	---	---	---	---	---
				Ιούνιος 2025	---	---	---	---	20.99	---	---	---	---	---	---	---	---
				Σεπτέμβριος 2025	---	---	---	---	21.10	---	---	---	---	---	---	---	---

**Σημειώσεις Παραγώγων**

Τις τιμές εκκαθάρισης και τις τελικές ανοικτές θέσεις μπορείτε να τις ανακτήσετε στο ακόλουθο path <http://www.helex.gr/el/web/guest/statistics-end-of-day-derivatives>

Υποκείμενη Αγορά					Αγορά Παραγώγων													
Ανωτ Τιμή	Κατωτ Τιμή	Τιμή κλεισ.	Μεταβ.	Μήνας Παράδοσης	Άνοιγμα	Ανωτ Τιμή	Κατωτ Τιμή	Τελ Τιμή	Τιμή κλεισ.	Τελευταία ζήτηση	Τελευταία προσφορά	Τιμή Εκκαθάρισης*	Υψηλό ζωής	Χαμηλό ζωής	Πράξεις	Όγκος	Ανοικτές θέσεις	
(Μέγεθος Συμβολαίου: 100 Χρεόγραφα, Φυσική Παράδοση)																		
<b>ΟΛΠ (ΚΟ)</b>					Δεκέμβριος 2024	---	---	---	---	27.49	---	---	27.82	---	---	---	---	74
27.3	26.55	27.3	0.55%	Μάρτιος 2025	---	---	---	---	27.39	---	---	---	---	---	---	---	---	
					Ιούνιος 2025	---	---	---	---	27.53	---	---	---	---	---	---	---	
					Σεπτέμβριος 2025	---	---	---	---	27.67	---	---	---	---	---	---	---	
(Μέγεθος Συμβολαίου: 100 Χρεόγραφα, Φυσική Παράδοση)																		
<b>ΟΠΑΠ (ΚΟ)</b>					Δεκέμβριος 2024	---	---	---	---	15.30	---	---	16.38	---	---	---	---	892
15.9	15.78	15.78	-0.19%	Μάρτιος 2025	---	---	---	---	15.95	---	---	---	---	---	---	---	---	
					Ιούνιος 2025	---	---	---	---	16.03	---	---	---	---	---	---	---	
					Σεπτέμβριος 2025	---	---	---	---	16.11	---	---	---	---	---	---	---	
(Μέγεθος Συμβολαίου: 100 Χρεόγραφα, Φυσική Παράδοση)																		
<b>ΟΤΕ (ΚΟ)</b>					Δεκέμβριος 2024	15.81	15.96	15.81	15.94	15.94	---	---	16.14	---	---	14	34	2,694
15.89	15.54	15.89	1.99%	Μάρτιος 2025	---	---	---	---	15.72	---	---	---	---	---	---	---	---	
					Ιούνιος 2025	---	---	---	---	15.80	---	---	---	---	---	---	---	
					Σεπτέμβριος 2025	---	---	---	---	15.88	---	---	---	---	---	---	---	
(Μέγεθος Συμβολαίου: 100 Χρεόγραφα, Φυσική Παράδοση)																		
<b>ΠΕΙΡΑΙΩΣ FINANCIAL HOLD (ΚΟ)</b>					Δεκέμβριος 2024	3.72	3.73	3.67	3.71	3.71	---	---	4.08	---	---	137	3,584	88,111
3.705	3.65	3.7	0.90%	Μάρτιος 2025	---	---	---	---	3.75	---	---	---	3.92	---	---	---	180	
					Ιούνιος 2025	---	---	---	---	3.72	---	---	---	---	---	---	---	
					Σεπτέμβριος 2025	---	---	---	---	3.74	---	---	---	---	---	---	---	
(Μέγεθος Συμβολαίου: 100 Χρεόγραφα, Φυσική Παράδοση)																		
<b>ΤΕΡΝΑ ΕΝΕΡΓΕΙΑΚΗ (ΚΟ)</b>					Δεκέμβριος 2024	19.60	19.63	19.60	19.63	19.63	---	---	19.73	---	---	4	70	16,662
19.57	19.48	19.5	0.10%	Μάρτιος 2025	---	---	---	---	19.66	---	---	---	---	---	---	---	---	
					Ιούνιος 2025	---	---	---	---	19.75	---	---	---	---	---	---	---	
					Σεπτέμβριος 2025	---	---	---	---	19.85	---	---	---	---	---	---	---	
(Μέγεθος Συμβολαίου: 100 Χρεόγραφα, Φυσική Παράδοση)																		
<b>ΤΡΑΠΕΖΑ ΟΡΤΙΜΑ BANK (ΚΟ)</b>					Δεκέμβριος 2024	12.76	12.78	12.76	12.78	12.78	---	---	12.99	---	---	2	10	59
13	12.72	12.94	-0.46%	Μάρτιος 2025	---	---	---	---	13.12	---	---	---	---	---	---	---	---	
					Ιούνιος 2025	---	---	---	---	13.18	---	---	---	---	---	---	---	
					Σεπτέμβριος 2025	---	---	---	---	13.25	---	---	---	---	---	---	---	

Σημειώσεις Παραγώγων

Τις τιμές εκκαθάρισης και τις τελικές ανοικτές θέσεις μπορείτε να τις ανακτήσετε στο ακόλουθο path <http://www.helex.gr/el/web/guest/statistics-end-of-day-derivatives>

FTSE/X.A. Large Cap

(Μονάδα Διαπραγμάτευσης: 1 Μονάδα Δείκτη x 2€ - Τρόπος Εξάσκησης: Ευρωπαϊκός, Χρηματικός Διακανονισμός)

Τιμή Εξάσκησης	Δικαιώματα Αγοράς												Δικαιώματα Πώλησης												Τιμή Εξάσκησης						
	Οκτώβριος 2024						Νοέμβριος 2024						Λοιποί Μήνες		Οκτώβριος 2024						Νοέμβριος 2024						Λοιποί Μήνες				
	Άνοιγμα	Ανιγ. Τιμή	Κατω. Τιμή	Τελ. Τιμή	Τιμή κλεισ.	Όγκος	Άνοιγμα	Ανιγ. Τιμή	Κατω. Τιμή	Τελ. Τιμή	Τιμή κλεισ.	Όγκος	Άνοιγ. θέσεις	Όγκος	Άνοιγ. θέσεις	Άνοιγμα	Ανιγ. Τιμή	Κατω. Τιμή	Τελ. Τιμή	Τιμή κλεισ.	Όγκος	Άνοιγ. θέσεις	Όγκος	Άνοιγ. θέσεις		Όγκος	Άνοιγ. θέσεις				
2,850	-	-	-	-	-	-	-	-	-	-	-	-	-	-	-	-	-	-	-	-	-	-	-	-	-	-	-	-	2,850		
2,900	-	-	-	-	-	-	-	-	-	-	-	-	-	-	-	-	-	-	-	-	-	-	-	-	-	-	-	-	2,900		
2,950	-	-	-	-	-	-	-	-	-	-	-	-	-	-	-	-	-	-	-	-	-	-	-	-	-	-	-	-	2,950		
3,000	0.00	0.00	0.00	-	424.00	-	-	-	-	-	-	-	-	-	-	0.00	0.00	0.00	-	0.02	-	-	-	-	-	-	-	-	3,000		
3,050	0.00	0.00	0.00	-	374.00	-	-	-	-	-	-	-	-	-	-	0.00	0.00	0.00	-	0.01	-	-	-	-	-	-	-	-	3,050		
3,100	0.00	0.00	0.00	-	324.00	-	-	-	-	-	-	-	-	-	-	0.00	0.00	0.00	-	0.02	-	-	-	-	-	-	-	-	3,100		
3,150	0.00	0.00	0.00	-	274.00	-	0.00	0.00	0.00	-	284.00	-	-	-	-	0.00	0.00	0.00	-	0.13	-	-	0.00	0.00	0.00	-	11.25	-	3,150		
3,200	0.00	0.00	0.00	-	224.00	-	0.00	0.00	0.00	-	241.00	-	-	-	-	0.00	0.00	0.00	-	0.61	-	-	0.00	0.00	0.00	-	18.25	-	3,200		
3,250	0.00	0.00	0.00	-	176.00	-	0.00	0.00	0.00	-	201.00	-	-	-	-	0.00	0.00	0.00	-	2.20	-	-	0.00	0.00	0.00	-	28.00	-	3,250		
3,300	0.00	0.00	0.00	-	130.00	-	0.00	0.00	0.00	-	164.00	-	-	-	-	0.00	0.00	0.00	-	6.40	-	10	0.00	0.00	0.00	-	41.25	-	3,300		
3,350	0.00	0.00	0.00	-	89.50	-	40	0.00	0.00	0.00	-	132.00	-	-	-	-	0.00	0.00	0.00	-	15.50	-	110	0.00	0.00	0.00	-	58.50	-	3,350	
3,400	0.00	0.00	0.00	-	56.00	-	20	100.00	100.00	100.00	100.00	100.00	1	22	-	-	-	23.75	0.00	23.75	23.75	23.75	60	85	0.00	0.00	0.00	-	80.00	-	3,400
3,450	35.00	35.00	35.00	35.00	35.00	1	10	77.00	77.00	77.00	77.00	77.00	2	24	-	-	-	0.00	35.00	0.00	-	57.50	-	125	0.00	0.00	0.00	-	106.00	-	3,450
3,500	18.50	18.75	18.50	18.75	18.75	40	20	0.00	0.00	0.00	-	59.00	-	1	-	-	-	0.00	18.75	0.00	-	92.00	-	84	0.00	0.00	0.00	-	136.00	-	3,500
3,550	0.00	0.00	0.00	-	6.90	-	106	48.25	48.25	48.25	48.25	48.25	20	-	-	-	-	0.00	0.00	0.00	-	133.00	-	62	0.00	0.00	0.00	-	170.00	-	3,550
3,600	0.00	0.00	0.00	-	2.60	-	61	0.00	0.00	0.00	-	30.75	-	20	-	-	-	0.00	0.00	0.00	-	179.00	-	20	0.00	0.00	0.00	-	207.00	-	3,600
3,650	0.00	0.00	0.00	-	0.88	-	20	0.00	0.00	0.00	-	21.50	-	-	-	-	-	0.00	0.00	0.00	-	227.00	-	-	0.00	0.00	0.00	-	248.00	-	3,650
3,700	0.00	0.00	0.00	-	0.26	-	-	0.00	0.00	0.00	-	14.50	-	-	-	-	-	0.00	0.00	0.00	-	276.00	-	-	0.00	0.00	0.00	-	291.00	-	3,700
3,750	0.00	0.00	0.00	-	0.07	-	-	0.00	0.00	0.00	-	9.60	-	-	-	-	-	0.00	0.00	0.00	-	326.00	-	-	0.00	0.00	0.00	-	336.00	-	3,750
3,800	0.00	0.00	0.00	-	0.01	-	-	0.00	0.00	0.00	-	6.20	-	-	-	-	-	0.00	0.00	0.00	-	376.00	-	-	0.00	0.00	0.00	-	382.00	-	3,800
3,850	0.00	0.00	0.00	-	0.01	-	-	0.00	0.00	0.00	-	3.90	-	-	-	-	-	0.00	0.00	0.00	-	426.00	-	-	0.00	0.00	0.00	-	430.00	-	3,850
3,900	0.00	0.00	0.00	-	0.01	-	-	-	-	-	-	-	-	-	-	-	-	0.00	0.00	0.00	-	476.00	-	-	-	-	-	-	-	-	3,900
<b>Σύνολα:</b>						41	277					23	67	0	0					60	496			0	111	0	0				
<b>Αριθμός Πράξεων:</b>							3					4		0						3				0		0					

ALPHA ΥΠΗΡΕΣΙΩΝ ΣΥΜΜ (ΚΟ)

(Μέγεθος Συμβολαίου: 100 Χρέδγραφα, Τρόπος Εξάσκησης: Αμερικάνικος, Φυσική Παράδοση)

Δικαιώματα Αγοράς														Δικαιώματα Πώλησης															
Τιμή Εξάσκησης	Οκτώβριος 2024						Νοέμβριος 2024						Λοιποί Μήνες		Οκτώβριος 2024						Νοέμβριος 2024						Λοιποί Μήνες		Τιμή Εξάσκησης
	Άνοιγμα	Ανιτ Τιμή	Καπιτ Τιμή	Τελ Τιμή	Τιμή κλεισ.	Όγκος	Άνοιγμα	Ανιτ Τιμή	Καπιτ Τιμή	Τελ Τιμή	Τιμή κλεισ.	Όγκος	Άνοιγτες θέσεις	Όγκος	Άνοιγτες θέσεις	Άνοιγμα	Ανιτ Τιμή	Καπιτ Τιμή	Τελ Τιμή	Τιμή κλεισ.	Όγκος	Άνοιγτες θέσεις	Όγκος	Άνοιγτες θέσεις	Όγκος	Άνοιγτες θέσεις			
1.000	0.000	0.000	0.000	0.470	-	-	0.000	0.000	0.000	0.472	-	-			0.000	0.000	0.000	0.001	-	-	0.000	0.000	0.000	0.001	-	-			0.010
1.100	0.000	0.000	0.000	0.371	-	-	0.000	0.000	0.000	0.373	-	-			0.000	0.000	0.000	0.001	-	-	0.000	0.000	0.000	0.001	-	-			0.011
1.200	0.000	0.000	0.000	0.271	-	-	0.000	0.000	0.000	0.275	-	-			0.000	0.000	0.000	0.001	-	-	0.000	0.000	0.000	0.003	-	-			0.012
1.300	0.000	0.000	0.000	0.177	-	-	0.000	0.000	0.000	0.186	-	-			0.000	0.000	0.000	0.007	-	-	0.000	0.000	0.000	0.013	-	-			0.013
1.400	0.000	0.000	0.000	0.098	-	-	0.000	0.000	0.000	0.112	-	-			0.000	0.000	0.000	0.028	-	-	0.000	0.000	0.000	0.039	-	-			0.014
1.500	0.000	0.000	0.000	0.045	-	-	0.000	0.000	0.000	0.059	-	-			0.000	0.000	0.000	0.074	-	-	0.000	0.000	0.000	0.086	-	-			0.015
1.600	0.000	0.000	0.000	0.016	-	-	0.000	0.000	0.000	0.027	-	-			0.000	0.000	0.000	0.146	-	-	0.000	0.000	0.000	0.155	-	-			0.016
1.700	0.000	0.000	0.000	0.005	-	-	0.000	0.000	0.000	0.011	-	-			0.000	0.000	0.000	0.234	-	-	0.000	0.000	0.000	0.239	-	-			0.017
1.800	0.000	0.000	0.000	0.001	-	-	0.000	0.000	0.000	0.004	-	-			0.000	0.000	0.000	0.331	-	-	0.000	0.000	0.000	0.332	-	-			0.018
1.900	0.000	0.000	0.000	0.001	-	-	0.000	0.000	0.000	0.001	-	-			0.000	0.000	0.000	0.430	-	-	0.000	0.000	0.000	0.430	-	-			0.019
2.000	0.000	0.000	0.000	0.001	-	-	0.000	0.000	0.000	0.001	-	-			0.000	0.000	0.000	0.530	-	-	0.000	0.000	0.000	0.530	-	-			0.020
2.200	0.000	0.000	0.000	0.001	-	-	0.000	0.000	0.000	0.001	-	-			0.000	0.000	0.000	0.730	-	-	0.000	0.000	0.000	0.730	-	-			0.022
2.400	0.000	0.000	0.000	0.001	-	-					-	-			0.000	0.000	0.000	0.930	-	-					-	-			0.024
2.600					-	-					-	-													-	-			0.026
<b>Σύνολο:</b>					0	0					0	0	0	0							0	0			0	0	0	0	
<b>Αριθμός Πράξεων:</b>					0						0		0						0.00						0		0		

ΔΕΗ (ΚΟ)

(Μέγεθος Συμβολαίου: 100 Χρεόγραφα, Τρόπος Εξάσκησης: Αμερικάνικος, Φυσική Παράδοση)

Τιμή Εξάσκησης	Δικαιώματα Αγοράς												Δικαιώματα Πώλησης												Τιμή Εξάσκησης					
	Οκτώβριος 2024				Νοέμβριος 2024				Λοιποί Μήνες				Οκτώβριος 2024				Νοέμβριος 2024				Λοιποί Μήνες									
	Άνοιγμα	Ανιτ Τιμή	Καπιτ Τιμή	Τελ Τιμή	Τιμή κλεισ.	Όγκος	Άνοιγτες θέσεις	Άνοιγμα	Ανιτ Τιμή	Καπιτ Τιμή	Τελ Τιμή	Τιμή κλεισ.	Όγκος	Άνοιγτες θέσεις	Όγκος	Άνοιγτες θέσεις	Άνοιγμα	Ανιτ Τιμή	Καπιτ Τιμή	Τελ Τιμή	Τιμή κλεισ.	Όγκος	Άνοιγτες θέσεις	Όγκος		Άνοιγτες θέσεις				
8.000	0.000	0.000	0.000	3.41	-	-											0.000	0.000	0.000	0.002	-	-								0.080
8.400	0.000	0.000	0.000	3.01	-	-	0.000	0.000	0.000		3.03	-	-				0.000	0.000	0.000	0.001	-	-								0.084
8.800	0.000	0.000	0.000	2.61	-	-	0.000	0.000	0.000		2.63	-	-				0.000	0.000	0.000	0.001	-	-								0.088
9.200	0.000	0.000	0.000	2.21	-	-	0.000	0.000	0.000		2.23	-	-				0.000	0.000	0.000	0.002	-	-								0.092
9.600	0.000	0.000	0.000	1.81	-	-	0.000	0.000	0.000		1.84	-	-				0.000	0.000	0.000	0.002	-	-								0.096
10.000	0.000	0.000	0.000	1.42	-	-	0.000	0.000	0.000		1.46	-	-				0.000	0.000	0.000	0.002	-	-								0.100
11.000	0.000	0.000	0.000	0.516	-	30	0.000	0.000	0.000		0.657	-	5				0.000	0.000	0.000	0.101	-	10								0.110
12.000	0.000	0.000	0.000	0.071	-	47	0.000	0.000	0.000		0.196	-	26				0.000	0.000	0.000	0.657	-	-								0.120
13.000	0.000	0.000	0.000	0.003	-	-	0.000	0.000	0.000		0.038	-	-				0.000	0.000	0.000	1.59	-	-								0.130
14.000	0.000	0.000	0.000	0.001	-	-	0.000	0.000	0.000		0.004	-	-				0.000	0.000	0.000	2.59	-	-								0.140
15.000	0.000	0.000	0.000	0.001	-	-	0.000	0.000	0.000		0.001	-	-				0.000	0.000	0.000	3.59	-	-								0.150
16.000	0.000	0.000	0.000	0.002	-	-	0.000	0.000	0.000		0.001	-	-				0.000	0.000	0.000	4.59	-	-								0.160
17.000	0.000	0.000	0.000	0.002	-	-	0.000	0.000	0.000		0.001	-	-				0.000	0.000	0.000	5.59	-	-								0.170
18.000					-	-						-	-								-	-								0.180
<b>Σύνολα:</b>					0	77						0	31	0	0					0	10			0	10	0	0			
<b>Αριθμός Πράξεων:</b>					0							0		0							0.00			0		0	0			

ΕΘΝΙΚΗ ΤΡΑΠΕΖΑ (ΚΟ)

(Μέγεθος Συμβολαίου: 100 Χρεόγραφα, Τρόπος Εξάσκησης: Αμερικάνικος, Φυσική Παράδοση)

Τιμή Εξάσκησης	Δικαιώματα Αγοράς													Δικαιώματα Πώλησης																			
	Οκτώβριος 2024						Νοέμβριος 2024						Λοιποί Μήνες		Οκτώβριος 2024						Νοέμβριος 2024						Λοιποί Μήνες		Τιμή Εξάσκησης				
	Άνοιγμα	Ανιτ Τιμή	Κατω Τιμή	Τελ Τιμή	Τιμή κλεισ.	Όγκος	Ανοικτές θέσεις	Άνοιγμα	Ανιτ Τιμή	Κατω Τιμή	Τελ Τιμή	Τιμή κλεισ.	Όγκος	Ανοικτές θέσεις	Όγκος	Ανοικτές θέσεις	Άνοιγμα	Ανιτ Τιμή	Κατω Τιμή	Τελ Τιμή	Τιμή κλεισ.	Όγκος	Ανοικτές θέσεις	Άνοιγμα	Ανιτ Τιμή	Κατω Τιμή	Τελ Τιμή	Τιμή κλεισ.		Όγκος	Ανοικτές θέσεις	Όγκος	Ανοικτές θέσεις
4.400						-	-						-	-									-	-									
4.800						-	-						-	-									-	-									0.048
5.200	0.000	0.000	0.000		2.22	-	-	0.000	0.000	0.000		2.23	-	-			0.000	0.000	0.000		0.001	-	-	0.000	0.000	0.000		0.001	-	-		0.052	
5.600	0.000	0.000	0.000		1.82	-	-	0.000	0.000	0.000		1.83	-	-			0.000	0.000	0.000		0.001	-	-	0.000	0.000	0.000		0.001	-	-		0.056	
6.000	0.000	0.000	0.000		1.42	-	-	0.000	0.000	0.000		1.43	-	-			0.000	0.000	0.000		0.001	-	-	0.000	0.000	0.000		0.002	-	-		0.060	
6.400	0.000	0.000	0.000		1.02	-	-	0.000	0.000	0.000		1.05	-	-			0.000	0.000	0.000		0.001	-	-	0.000	0.000	0.000		0.013	-	-		0.064	
6.800	0.000	0.000	0.000		0.626	-	-	0.000	0.000	0.000		0.690	-	-			0.000	0.000	0.000		0.003	-	-	0.000	0.000	0.000		0.057	-	-		0.068	
7.200	0.000	0.000	0.000		0.272	-	-	0.000	0.000	0.000		0.399	-	-			0.000	0.000	0.000		0.049	-	-	0.000	0.000	0.000		0.166	-	-		0.072	
7.600	0.000	0.000	0.000		0.065	-	-	0.263	0.263	0.263	0.263	0.263	1	3			0.000	0.000	0.000		0.242	-	33	0.000	0.000	0.000		0.364	-	-		0.076	
8.000	0.000	0.000	0.000		0.007	-	-	0.000	0.000	0.000		0.084	-	-			0.000	0.000	0.000		0.585	-	-	0.000	0.000	0.000		0.651	-	-		0.080	
8.400	0.000	0.000	0.000		0.002	-	-	0.000	0.000	0.000		0.030	-	-			0.000	0.000	0.000		0.980	-	-	0.000	0.000	0.000		0.999	-	-		0.084	
8.800	0.000	0.000	0.000		0.002	-	-	0.000	0.000	0.000		0.009	-	-			0.000	0.000	0.000		1.38	-	-	0.000	0.000	0.000		1.38	-	-		0.088	
9.200	0.000	0.000	0.000		0.001	-	-	0.000	0.000	0.000		0.002	-	-			0.000	0.000	0.000		1.78	-	-	0.000	0.000	0.000		1.78	-	-		0.092	
9.600	0.000	0.000	0.000		0.001	-	-	0.000	0.000	0.000		0.001	-	-			0.000	0.000	0.000		2.18	-	-	0.000	0.000	0.000		2.18	-	-		0.096	
10.000	0.000	0.000	0.000		0.001	-	-	0.000	0.000	0.000		0.001	-	-			0.000	0.000	0.000		2.58	-	-	0.000	0.000	0.000		2.58	-	-		0.100	
11.000	0.000	0.000	0.000		0.001	-	-					-	-			0.000	0.000	0.000		3.58	-	-					-	-			0.110		
<b>Σύνολο:</b>						0	0						1	3	0	0					0	33						0	33	0	304		
<b>Αριθμός Πράξεων:</b>						0							1		0						0.00							0		0			

**ΟΠΑΠ (ΚΟ)**

(Μέγεθος Συμβολαίου: 100 Χρεόγραφα, Τρόπος Εξάσκησης: Αμερικάνικος, Φυσική Παράδοση)

Δικαιώματα Αγοράς															Δικαιώματα Πώλησης																					
Τιμή Εξάσκησης	Οκτώβριος 2024						Νοέμβριος 2024						Λοιποί Μήνες		Οκτώβριος 2024						Νοέμβριος 2024						Λοιποί Μήνες		Τιμή Εξάσκησης							
	Άνοιγμα	Ανιψ. Τιμή	Καπιτ. Τιμή	Τελ. Τιμή	Τιμή κλεισ.	Όγκος	Άνοιγμα	Ανιψ. Τιμή	Καπιτ. Τιμή	Τελ. Τιμή	Τιμή κλεισ.	Όγκος	Άνοιγ. θέσεις	Όγκος	Άνοιγ. θέσεις	Άνοιγμα	Ανιψ. Τιμή	Καπιτ. Τιμή	Τελ. Τιμή	Τιμή κλεισ.	Όγκος	Άνοιγ. θέσεις	Όγκος	Άνοιγ. θέσεις	Όγκος	Άνοιγ. θέσεις										
9.600						-						-										-														0.096
10.000	0.000	0.000	0.000		5.81	-						-				0.000	0.000	0.000			0.001	-													0.100	
11.000	0.000	0.000	0.000		4.81	-						-				0.000	0.000	0.000		4.83	-														0.110	
12.000	0.000	0.000	0.000		3.82	-						-				0.000	0.000	0.000		3.83	-														0.120	
13.000	0.000	0.000	0.000		2.82	-						-				0.000	0.000	0.000		2.84	-														0.130	
14.000	0.000	0.000	0.000		1.82	-						-				0.000	0.000	0.000		1.87	-														0.140	
15.000	0.000	0.000	0.000		0.828	-						-				0.000	0.000	0.000		1.02	-														0.150	
16.000	0.000	0.000	0.000		0.129	-						-				0.000	0.000	0.000		0.426	-														0.160	
17.000	0.000	0.000	0.000		0.002	-						-				0.000	0.000	0.000		0.130	-														0.170	
18.000	0.000	0.000	0.000		0.001	-						-				0.000	0.000	0.000		0.029	-														0.180	
19.000	0.000	0.000	0.000		0.001	-						-				0.000	0.000	0.000		0.005	-														0.190	
20.000	0.000	0.000	0.000		0.001	-						-				0.000	0.000	0.000		0.001	-														0.200	
22.000	0.000	0.000	0.000		0.001	-						-				0.000	0.000	0.000		0.001	-														0.220	
24.000						-						-										-														0.240
Σύνολο:						0						0			0							0			0									0		0
Αριθμός Πράξεων:						0						0			0								0.00											0		0





ΠΕΙΡΑΙΩΣ FINANCIAL HOLD (ΚΟ)

(Μέγεθος Συμβολαίου: 100 Χρέεγραφα, Τρόπος Εξάσκησης: Αμερικάνικος, Φυσική Παράδοση)

Τιμή Εξάσκησης	Δικαιώματα Αγοράς												Δικαιώματα Πώλησης																	
	Οκτώβριος 2024				Νοέμβριος 2024				Λοιποί Μήνες				Οκτώβριος 2024				Νοέμβριος 2024				Λοιποί Μήνες									
	Άνοιγμα	Ανιτ Τιμή	Καπιτ Τιμή	Τελ Τιμή	Τιμή κλεισ.	Όγκος	Ανοικτές θέσεις	Άνοιγμα	Ανιτ Τιμή	Καπιτ Τιμή	Τελ Τιμή	Τιμή κλεισ.	Όγκος	Ανοικτές θέσεις	Όγκος	Ανοικτές θέσεις	Άνοιγμα	Ανιτ Τιμή	Καπιτ Τιμή	Τελ Τιμή	Τιμή κλεισ.	Όγκος	Ανοικτές θέσεις	Όγκος	Ανοικτές θέσεις	Τιμή Εξάσκησης				
2.200						-	-						-	-									-	-			0.022			
2.400	0.000	0.000	0.000		1.27	-	-						-	-			0.000	0.000	0.000		0.001	-	-			0.024				
2.600	0.000	0.000	0.000		1.07	-	-	0.000	0.000	0.000		1.08	-	-			0.000	0.000	0.000		0.001	-	-	0.000	0.000	0.000	0.001	-	-	0.026
2.800	0.000	0.000	0.000		0.871	-	-	0.000	0.000	0.000		0.876	-	-			0.000	0.000	0.000		0.001	-	-	0.000	0.000	0.000	0.001	-	-	0.028
3.000	0.000	0.000	0.000		0.671	-	-	0.000	0.000	0.000		0.680	-	-			0.000	0.000	0.000		0.001	-	-	0.000	0.000	0.000	0.004	-	-	0.030
3.200	0.000	0.000	0.000		0.472	-	-	0.000	0.000	0.000		0.494	-	-			0.000	0.000	0.000		0.001	-	-	0.000	0.000	0.000	0.017	-	-	0.032
3.400	0.000	0.000	0.000		0.279	-	-	0.000	0.000	0.000		0.329	-	-			0.000	0.000	0.000		0.008	-	-	0.000	0.000	0.000	0.052	-	-	0.034
3.600	0.000	0.000	0.000		0.123	-	-	0.000	0.000	0.000		0.198	-	-			0.000	0.000	0.000		0.051	-	-	0.000	0.000	0.000	0.121	-	-	0.036
3.800	0.000	0.000	0.000		0.035	-	-	0.000	0.000	0.000		0.106	-	-			0.000	0.000	0.000		0.164	-	-	0.000	0.000	0.000	0.229	-	-	0.038
4.000	0.000	0.000	0.000		0.006	-	4	0.000	0.000	0.000		0.051	-	-			0.000	0.000	0.000		0.335	-	-	0.000	0.000	0.000	0.375	-	-	0.040
4.400	0.000	0.000	0.000		0.001	-	-	0.000	0.000	0.000		0.008	-	-			0.000	0.000	0.000		0.730	-	-	0.000	0.000	0.000	0.734	-	-	0.044
4.800	0.000	0.000	0.000		0.001	-	-	0.000	0.000	0.000		0.001	-	-			0.000	0.000	0.000		1.13	-	-	0.000	0.000	0.000	1.13	-	-	0.048
5.200	0.000	0.000	0.000		0.001	-	-	0.000	0.000	0.000		0.001	-	-			0.000	0.000	0.000		1.53	-	-	0.000	0.000	0.000	1.53	-	-	0.052
5.600	0.000	0.000	0.000		0.001	-	-	0.000	0.000	0.000		0.001	-	-			0.000	0.000	0.000		1.93	-	-	0.000	0.000	0.000	1.93	-	-	0.056
6.000	0.000	0.000	0.000		0.001	-	-	0.000	0.000	0.000		0.001	-	-			0.000	0.000	0.000		2.33	-	-	0.000	0.000	0.000	2.33	-	-	0.060
6.400						-	-						-	-									-	-			0.064			
<b>Σύνολα:</b>						0	4						0	0	0	0						0	0			0	0	0	0	
<b>Αριθμός Πράξεων:</b>							0						0		0							0.00				0		0		

Προϊόν Δανεισμού	Υποκείμενος Τίτλος	Πολυμερείς Συναλλαγές[1]					Διμερείς Συναλλαγές[2]		Δανεισμός Τίτλων μέσω ΟΤC[3]
		Ανοιχτές θέσεις[5]	Προσφερόμενη ποσότητα	Μ.Σ.Τ[4]	Όγκος συναλλαγών	Μ.Σ.Τ[4]	Όγκος συναλλαγών	Μ.Σ.Τ[4]	Όγκος συναλλαγών
AETFBOR	ALPHA ETF FTSE Athex Large Cap	---	---	---	---	---	---	---	---
ALPHABOR	ALPHA ΥΠΗΡΕΣΙΩΝ ΣΥΜΜ (ΚΟ)	11,100	---	---	---	---	---	---	67,529,862
ACAGBOR	AUSTRIACARD (ΚΑ)	---	---	---	---	---	---	---	2,000
OTOELBOR	AUTOHELLAS (ΚΟ)	2,500	---	---	100	4.45%	---	---	53,703
BOCHGRBOR	BANK OF CYPRUS (ΚΟ)	---	---	---	---	---	---	---	---
CENERBOR	CENERGY HOLDINGS (ΚΑ)	19,743	---	---	3,500	5.88%	---	---	836,080
EEEBOR	COCA-COLA HBC AG (ΚΟ)	17,179	---	---	---	---	---	---	126,372
DIMANDBOR	DIMAND (ΚΟ)	---	---	---	---	---	---	---	70,280
EUROBBOR	EUROBANK HOLDINGS (ΚΟ)	110,000	---	---	---	---	---	---	49,903,674
FOYRKBOR	FOURLIS ΣΥΜΜΕΤΟΧΩΝ (ΚΟ)	611	---	---	---	---	---	---	27,189
ELPEBOR	HELLENIQ ENERGY (ΚΟ)	---	---	---	---	---	---	---	1,310,171
INTEKBOR	IDEAL HOLDINGS (ΚΟ)	---	---	---	---	---	---	---	16,800
INTRKBOR	INTRACOM HOLDINGS (ΚΟ)	---	---	---	---	---	---	---	33,997
INKATBOR	INTRAKAT (ΚΟ)	---	---	---	---	---	---	---	926,544
BELABOR	JUMBO (ΚΟ)	14,430	---	---	---	---	---	---	196,735
LAMDABOR	LAMDA DEVELOPMENT(ΚΟ)	---	---	---	---	---	---	---	239,105
LAVIBOR	LAVIPHARM (ΚΟ)	---	---	---	---	---	---	---	---
MYTILBOR	METLEN ENERGY & METALS (ΚΟ)	1,000	---	---	---	---	---	---	186,718
MIGBOR	MIG (ΚΟ)	541	---	---	---	---	---	---	39,913
PROFBOR	PROFILE (ΚΟ)	---	---	---	---	---	---	---	10,064
QUESTBOR	QUEST ΣΥΜΜΕΤΟΧΩΝ (ΚΟ)	391	---	---	---	---	---	---	18,584
TITCBOR	TITAN CEMENT (ΚΑ)	1,880	---	---	---	---	---	---	199,695
VIOBOR	VIOHALCO SA/NV (ΚΑ)	744	---	---	---	---	---	---	---
AVAXBOR	ΑΒΑΞ Α.Ε. (ΚΟ)	---	---	---	---	---	---	---	10,000
ADMIEBOR	ΑΔΜΗΕ ΣΥΜΜΕΤΟΧΩΝ Α.Ε. (ΚΟ)	1,000	---	---	---	---	1,000	0.01%	221,364
AEGNBOR	ΑΕΡΟΠΟΡΙΑ ΑΙΓΑΙΟΥ (ΚΟ)	---	---	---	---	---	---	---	431,406
GEKTERNABOR	ΓΕΚ ΤΕΡΝΑ (ΚΟ)	---	---	---	---	---	---	---	7,194
PPCBOR	ΔΕΗ (ΚΟ)	4,000	---	---	---	---	---	---	1,469,484
AIABOR	ΔΙΕΘΝΗΣ ΑΕΡΟΛΙΜΕΝΑΣ ΑΘΗΝΩΝ(ΚΟ)	---	---	---	---	---	---	---	184,700
ETEBOR	ΕΘΝΙΚΗ ΤΡΑΠΕΖΑ (ΚΟ)	38,080	---	---	---	---	---	---	15,200,156
ELHABOR	ΕΛΒΑΛΧΑΛΚΟΡ (ΚΟ)	1,687	---	---	---	---	---	---	253,276

Σημειώσεις Προϊόντων Δανεισμού

[1] - Πολυμερείς Συμβάσεις Δανειοδοσίας των μεθόδων 8-1, 8-2 και 8-3-3 (σύμφ. Με Αποφ.17 ΔΣ του Χρηματιστηρίου).

[2] - Διμερείς Συμβάσεις Δανειοδοσίας των μεθόδων 8-3-1 και 8-3-2 & Συμβάσεις της μεθόδου 4 (σύμφ. Με Αποφ. 20 ΔΣ του Χρηματιστηρίου).

[3] - Τα στοιχεία Συναλλαγές Δανεισμού Τίτλων μέσω ΟΤC δηλώνονται από τους χειριστές ΣΑΤ και αφορούν τις ποσότητες που έχουν καταγραφεί στο ΣΑΤ έως και τη προηγούμενη εργάσιμη ημέρα.

[4] - Μ.Σ.Τ: - Μέση Σταθμισμένη Τιμή (ως προς τα τεμάχια)

[5] - Τα στοιχεία αφορούν σε ανοιχτές θέσεις πριν την έναρξη της συνεδρίασης

Προϊόν Δανεισμού	Υποκείμενος Τίτλος	Πολυμερείς Συναλλαγές[1]					Διμερείς Συναλλαγές[2]		Δανεισμός Τίτλων μέσω ΟΤC[3]
		Ανοιχτές θέσεις[5]	Προσφερόμενη ποσότητα	Μ.Σ.Τ[4]	Όγκος συναλλαγών	Μ.Σ.Τ[4]	Όγκος συναλλαγών	Μ.Σ.Τ[4]	Όγκος συναλλαγών
ELLAKTORBOR	ΕΛΛΑΚΤΩΡ (ΚΟ)	7,681	---	---	---	---	---	---	78,802
EXAEBOR	ΕΛΛΗΝ. ΧΡΗΜΑΤΙΣΤΗΡΙΑ-Χ.Α. (ΚΟ)	---	---	---	---	---	---	---	159,285
EYAPSBOR	ΕΥΑΘ (ΚΟ)	---	---	---	---	---	---	---	---
EYDARBOR	ΕΥΔΑΠ (ΚΟ)	845	---	---	---	---	---	---	209,465
INLOTBOR	ΙΝΤΡΑΛΟΤ (ΚΟ)	---	---	---	---	---	---	---	1,166,442
KRIBOR	ΚΡΙ - ΚΡΙ (ΚΟ)	---	---	---	---	---	---	---	---
MOHBOR	ΜΟΤΟΡ ΟΙΛ (ΚΟ)	---	---	---	---	---	---	---	1,443,534
PRABOR	ΟΛΠ (ΚΟ)	2,554	---	---	---	---	---	---	69,235
OPARBOR	ΟΠΑΠ (ΚΟ)	3,000	---	---	---	---	---	---	1,669,296
HTOBOR	ΟΤΕ (ΚΟ)	2,000	---	---	---	---	---	---	1,901,069
TREIRBOR	ΠΕΙΡΑΙΩΣ FINANCIAL HOLD (ΚΟ)	---	---	---	---	---	---	---	13,323,499
PLATBOR	ΠΛΑΣΤΙΚΑ ΘΡΑΚΗΣ (ΚΟ)	---	---	---	---	---	---	---	1,596
SARBOR	ΣΑΡΑΝΤΗΣ ΓΡ. (ΚΟ)	3,508	---	---	---	---	---	---	29,130
TENERGYBOR	ΤΕΡΝΑ ΕΝΕΡΓΕΙΑΚΗ (ΚΟ)	---	---	---	---	---	---	---	493,463
OLYMPBOR	ΤΕΧΝΙΚΗ ΟΛΥΜΠΙΑΚΗ (ΚΟ)	---	---	---	---	---	---	---	---
OPTIMABOR	ΤΡΑΠΕΖΑ ΟΡΤΙΜΑ BANK (ΚΟ)	2,800	---	---	---	---	---	---	954,498

**Σημειώσεις Προϊόντων Δανεισμού**

[1] - Πολυμερείς Συμβάσεις Δανειοδοσίας των μεθόδων 8-1, 8-2 και 8-3-3 (σύμφ. Με Αποφ.17 ΔΣ του Χρηματιστηρίου).

[2] - Διμερείς Συμβάσεις Δανειοδοσίας των μεθόδων 8-3-1 και 8-3-2 & Συμβάσεις της μεθόδου 4 (σύμφ. Με Αποφ. 20 ΔΣ του Χρηματιστηρίου).

[3] - Τα στοιχεία Συναλλαγές Δανεισμού Τίτλων μέσω ΟΤC δηλώνονται από τους χειριστές ΣΑΤ και αφορούν τις ποσότητες που έχουν καταγραφεί στο ΣΑΤ έως και τη προηγούμενη εργάσιμη ημέρα.

[4] - Μ.Σ.Τ: - Μέση Σταθμισμένη Τιμή (ως προς τα τεμάχια)

[5] - Τα στοιχεία αφορούν σε ανοιχτές θέσεις πριν την έναρξη της συνεδρίασης

**Κωδικοί και ονομασίες Κλάδων Οικονομικής Δραστηριότητας του Χρηματιστηρίου Αθηνών**

12003 - Διαπραγματεύσιμα Αμοιβαία Κεφάλαια	10101010 Υπηρεσίες Ηλεκτρονικών Υπολογιστών
10101015 Λογισμικό	10102030 Υλικό Υπολογιστών
15101010 Εξοπλισμός Τηλεπικοινωνιών	15102015 Υπηρεσίες Τηλεπικοινωνιών
20101010 Υγειονομικές Μονάδες	20101025 Υπηρεσίες Υγείας
20102010 Ιατρικός Εξοπλισμός	20103015 Φαρμακευτικά Προϊόντα
30101010 Τράπεζες	30202000 Διαφοροποιημένες Χρηματοοικονομικές Υπηρεσίες
30202010 Διαχείριση Κεφαλαίων & Θεματοφύλακες	30202015 Επενδυτικές Υπηρεσίες
30204000 Επενδυτικές Εταιρείες κλειστού τύπου	30302010 Γενικές Ασφάλειες
30302015 Μεσίτες Ασφαλίσεων	30302025 Ασφάλειες Ιδιοκτησίας & Ζημιών
35101010 Συμμετοχές & Ανάπτυξη Ακίνητης Περιουσίας	35101015 Υπηρεσίες Ακίνητης Περιουσίας
35102000 Διαφοροποιημένες Α.Ε.Ε.Α.Π.	35102030 Α.Ε.Ε.Α.Π. Επαγγελματικών Χώρων
35102045 Α.Ε.Ε.Α.Π. Εμπορικών Χώρων	40201040 Υπηρεσίες Ενοικίασης και Χρηματοδοτικής Μίσθωσης
40202010 Κατασκευή Κατοικιών	40202015 Έπιπλα
40202020 Οικιακές Συσκευές	40203040 Ηλεκτρονική Ψυχαγωγία
40204020 Ρούχα και Αξεσουάρ	40301010 Ψυχαγωγία
40301030 Εκδόσεις	40301035 Ραδιοτηλεοπτικοί Φορείς
40401010 Διαφοροποιημένοι Έμποροι	40401020 Εμπόριο Ενδυμάτων
40401025 Εμπόριο Προϊόντων Οικιακής Βελτίωσης	40401030 Εξειδικευμένο Λιανικό Εμπόριο
40501010 Αεροπορικές Εταιρείες	40501015 Ταξίδια & Τουρισμός
40501020 Τυχερά Παιχνίδια	40501025 Ξενοδοχεία & Πανσιόν
45101015 Απόσταξη & Οινοπαραγωγή	45101020 Αναψυκτικά
45102010 Γεωργεία, Αλιεία, Εκτροφή και Φυτείες	45102020 Τρόφιμα
45103010 Καπνός	45201010 Λιανικό & Χονδρικό Εμπόριο Τροφίμων
45201020 Είδη Προσωπικής Φροντίδας	50101010 Κατασκευές
50101020 Κατασκευαστές Στέγασης & Επικαλύψεων	50101030 Τσιμέντα
50101035 Άλλα Οικοδομικά Υλικά	50202010 Ηλεκτρικά Εξαρτήματα
50203015 Πλαστικά	50203030 Υλικά Συσκευασίας
50204000 Μηχανήματα Βιομηχανικού Εξοπλισμού	50204020 Μηχανήματα Κατασκευών
50205010 Προμηθευτές Βιομηχανίας	50205020 Υποστηρικτικές Υπηρεσίες προς Επιχειρήσεις
50205030 Υπηρεσίες Μαζικής Εκτύπωσης	50206015 Εμπορικά Οχήματα & Ανταλλακτικά
50206030 Θαλάσσιες Μεταφορές	50206060 Υπηρεσίες Μεταφορών
55101000 Διαφοροποιημένα Υλικά	55101020 Κλωστοϋφαντουργικά Προϊόντα
55102000 Ορυχεία	55102010 Σίδηρος & Χάλυβας
55102015 Μεταλλουργία	55102035 Αλουμίνιο
60101020 Διυλιστήρια & Εμπορία Πετρελαιοειδών	65101010 Εναλλακτική Ηλεκτρική Ενέργεια
65101015 Συμβατική Ηλεκτρική Ενέργεια	65102000 Πολλαπλών Υπηρεσιών Κοινής Ωφέλειας
65102030 Ύδρευση	



**ATHEX**  
Athens Stock Exchange

Λεωφ. Αθηνών 110 104 42 Αθήνα  
110, Athinon Ave. GR 104 42 Athens  
tel. (+30)210-33.66.800, fax (+30)210-33.66.101  
[www.athexgroup.gr](http://www.athexgroup.gr)