

24

Ημερήσιο Δελτίο  
Συναλλακτικής Δραστηριότητας

Daily Official List  
of Trading Activity

Πέμπτη, 10 Οκτωβρίου, 2024

Έτος: 145 Αύξων Αριθμός Συνεδρίασης: 193



**ATHEXGROUP**  
Athens Exchange Group

**Αποποίηση Ευθύνης:**

Η εταιρεία Ελληνικά Χρηματιστήρια-Χρηματιστήριο Αθηνών Ανώνυμη Εταιρεία Συμμετοχών καταβάλλει κάθε δυνατή προσπάθεια ώστε να διασφαλίσει ότι οι πληροφορίες και τα λοιπά στοιχεία που εμφανίζονται στο Ημερήσιο Δελτίο Τιμών (Η.Δ.Τ.) είναι ορθά και πλήρη αλλά δεν έχει καμία ευθύνη για ενδεχόμενο λάθος ή παράλειψη στοιχείων και / ή ευθύνη σχετικά με την ακρίβεια, αξιοπιστία, επικαιροποίηση και πληρότητα των παραπάνω πληροφοριών και στοιχείων ή ευθύνη προερχόμενη άμεσα ή έμμεσα από την χρήση των παραπάνω πληροφοριών.

Η Εταιρία δεν έχει καμία ευθύνη για την ακρίβεια των στοιχείων που περιλαμβάνονται στις ανακοινώσεις των εισηγμένων εταιρειών. Πιθανές προσβολές δικαιωμάτων τρίτων από το περιεχόμενο των ανακοινώσεων συνιστούν αποκλειστική ευθύνη του αποστολέα των ανακοινώσεων.

Όλα τα αναγραφόμενα στο Η.Δ.Τ. στοιχεία παρέχονται μόνο για τους σκοπούς της πληροφόρησης και δεν συνιστούν παροχή επενδυτικών συμβουλών ή πρόσκληση για επένδυση σε κινητές αξίες που διαπραγματεύονται στο Χρηματιστήριο Αθηνών.

Αναγνωρίζεται και συμφωνείται ότι όλα τα δικαιώματα επί των πληροφοριών που εμφανίζονται στο Η.Δ.Τ. θα αποτελούν κυριότητα της εταιρίας και οποιοδήποτε άλλο δικαίωμα συμπεριλαμβανομένου του δικαιώματος πνευματικής ιδιοκτησίας, σήματος κλπ. ανήκουν στο Χρηματιστήριο Αθηνών.

Τα ανωτέρω στοιχεία αποτελούν ιδιοκτησία της Εταιρίας και προστατεύονται σύμφωνα με τις διατάξεις περί πνευματικής ιδιοκτησίας. Απαγορεύεται α) η με οποιοδήποτε τρόπο ή μέσο αναπαραγωγή, αναδημοσίευση, τροποποίηση, αντιγραφή, πώληση, μετάδοση ή διανομή του συνόλου ή μέρους τους, χωρίς αναφορά στην πηγή και β) η εμπορική εκμετάλλευση των στοιχείων από τρίτους.

Η Εταιρία δεν φέρει καμία ευθύνη προερχόμενη άμεσα ή έμμεσα από χρήση ή τυχόν αλλοίωση των ανωτέρω στοιχείων όταν αυτά χρησιμοποιούνται από

**Ελληνικά Χρηματιστήρια - Χρηματιστήριο Αθηνών Α.Ε. Συμμετοχών**

Λεωφόρος Αθηνών 110, 10442 Αθήνα, Τηλ: (210) 33.66.800, Fax: (210) 32.13.938

[www.athexgroup.gr](http://www.athexgroup.gr)

**Χρηματιστηριακό Κέντρο Θεσσαλονίκης**

Κατούνη 16-18, Θεσ/νίκη 546 25, Τηλ: (2310) 567.667, Fax: (2310) 530.455

**Συνεγγυητικό Κεφάλαιο Εξασφάλισης Επενδυτικών Υπηρεσιών**

Φειδίου 14-16, Αθήνα 106 78, Τηλ: (210) 33.04.682, Fax: (210) 33.04.155

**Επιτροπή Κεφαλαιαγοράς**

Κολοκοτρώνη 1 & Σταδίου 1, Αθήνα 105 62, Τηλ: (210) 33.77.100, Fax: (210) 33.77.173

**Πίνακας Περιεχομένων****Ενότητα 1: Στατιστικά Στοιχεία Χρεογράφων, Παραγώγων και Δανεισμού**

Οι Αγορές Χρεογράφων Παραγώγων Δανεισμού  
Χρηματιστηριακοί Δείκτες  
Αναλυτικά Στοιχεία Συναλλαγών Αγοράς Χρεογράφων  
Στοιχεία Συναλλαγών Κλάδων Χρηματιστηρίου Αθηνών & Χρηματοοικονομικών Προϊόντων (Δ.Α.Κ.)  
Οι 10 Μετοχές με τη μεγαλύτερη Άνοδο & Πτώση  
Αναλυτικά Στοιχεία Συναλλαγών Αγοράς Παραγώγων

**Ενότητα 2: Αναλυτικά Στοιχεία Συναλλαγών Χρεογράφων**

Αναλυτικά Στοιχεία Συναλλαγών Χρεογράφων  
Σημειώσεις Χρεογράφων

**Ενότητα 3: Στοιχεία Συναλλαγών Χρεογράφων**

Στοιχεία Συναλλαγών Πακέτων  
Στοιχεία Συναλλαγών Δικαιωμάτων

Στοιχεία Δανεισμού Τίτλων  
Στοιχεία Συναλλαγών Εκποιήσεων  
Στοιχεία Συναλλαγών Εκποιήσεων Ενσώματων Ονομαστικών Μετοχών  
Στοιχεία Ενεργητικού Διαπραγματεύσιμων Αμοιβαίων Κεφαλαίων (Δ.Α.Κ.)  
Χαρακτηριστικά Διαπραγματεύσιμων Αμοιβαίων Κεφαλαίων (Δ.Α.Κ.)

**Ενότητα 4: Ανακοινώσεις****Ενότητα 5: Ομόλογα Διαπραγματεύσιμα στην Αγορά Αξιών Σταθερού Εισοδήματος**

Ομολογιακά Δάνεια Επιχειρήσεων – Οργανωμένη Αγορά (Μετατρέψιμα)  
Ομολογιακά Δάνεια Επιχειρήσεων – Οργανωμένη Αγορά (Μη Μετατρέψιμα)  
Ομόλογα Ελληνικού Δημοσίου  
Έντοκα Γραμμάτια & Zero Coupon Ομόλογα Ελληνικού Δημοσίου  
Ομόλογα Ελληνικού Δημοσίου Διαπραγματεύσιμα με τη Μέθοδο Εκφώνησης - Αντιφώνησης  
Ομόλογα Κρατικών Τραπεζών

**Ενότητα 6: Πρόσθετα Στοιχεία Ενημέρωσης**

Πίνακας Μελών Χρηματιστηρίου Αθηνών και Μελών ΕΤ.ΕΚ.  
Πίνακας Μετοχών Υπό Ειδική Διαπραγμάτευση  
Γνωστοποιήσεις Συναλλαγών - Κατάλογος Υπόχρεων Προσώπων

**Ενότητα 7: Αναλυτικά Στοιχεία Συναλλαγών Αγοράς Παραγώγων**

Συμβόλαια Μελλοντικής Εκπλήρωσης σε Δείκτες  
Συμβόλαια Μελλοντικής Εκπλήρωσης σε Μετοχές  
Δικαιώματα Προαίρεσης σε Δείκτες  
Δικαιώματα Προαίρεσης σε Μετοχές  
Στοιχεία Συναλλαγών Προϊόντων Δανεισμού

**Παράρτημα Α: Κωδικοί και ονομασίες Κλάδων Οικονομικής Δραστηριότητας του Χρηματιστηρίου Αθηνών**

Οι Αγορές Χρεογράφων Παραγώγων Δανεισμού

Γενικός Δείκτης Τιμών και Αξία Συναλλαγών Μετοχών και Παραγώγων

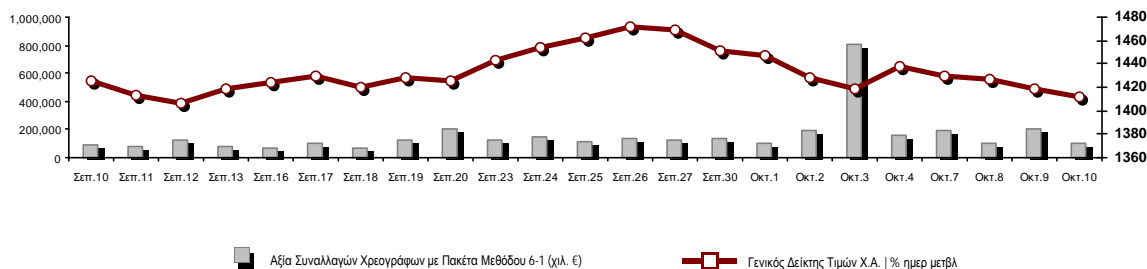

<b>Κεφαλαιοποίηση Χ.Α. (εκατ. €)**:</b>	98,264.70		<b>Συνολικές Ανοικτές Θέσεις σε Παράγωγα</b>	455,534
Ημερήσια μεταβολή: εκατ. €   %	-470.67	-0.48%	Ανοικτές θέσεις σε ΣΜΕ επί Δεικτών   % ημερ μετβλ	5,782 0.05%
Μέση ετήσια Κεφ/ποίηση: εκατ. €   % Μετβλ. Μέση προηγ. έτος	97,440.85	21.22%	Ανοικτές θέσεις σε ΣΜΕ επί μετοχών   % ημερ μετβλ	448,163 0.09%
<b>Γενικός Δείκτης Τιμών Χ.Α.   % ημερ μετβλ</b>	1,411.61	-0.54%	Ανοικτές θέσεις σε Δικαιώματα επί Δεικτών   % ημερ μετβλ	948 -1.96%
<b>Κεφαλαιοποίηση Γενικού Δείκτη (εκατ. €)</b>	91,351.63		Ανοικτές θέσεις σε Δικαιώματα επί μετοχών   % ημερ μετβλ	641 1.26%
Ημερήσια μεταβολή (εκατ. €)	-462.58			
<b>Αξία Συναλλαγών Χρεογράφων με Πακέτα Μεθόδου 6-1 (χιλ. €)</b>	107,116.09		<b>Πλήθος Συμβολαίων Παραγώγων:</b>	10,722
Ημερήσια μεταβολή: %	-97,905.07	-47.75%	Ημερήσια μεταβολή: τμχ   %	-11,093 -50.85%
Μέση Αξία Συν/γών ΥΙD: χιλ. €   % Μετβλ Μέση προηγ. έτος	132,062.10	20.53%	Μέσος Όγκος Συμβ. ΥΙD: % Μετβλ Μέσο προηγ. Έτος	37,338 -15.07%
<b>Αξία Συναλλαγών Πακέτων Μεθόδου 6-1 (χιλ. €)</b>	20,528.40		<b>Πλήθος Πράξεων Παραγώγων:</b>	858
<b>Αξία Συναλλαγών Πακέτων Μεθόδου 6-2 &amp; 6-3 (χιλ. €)</b>	4.47		Ημερήσια μεταβολή: πλήθος   %	-538 -38.54%
<b>Αξία Συναλλαγών Ομολόγων (χιλ.€)</b>	1,659.87		Μέσο Πλήθος Πράξεων ΥΙD: % Μετβλ Μέσο προηγ. Έτος	1,871 -19.74%
<b>Όγκος Συναλλαγών Χρεογράφων με Πακέτα Μεθόδου 6-1 (χιλ. Τμχ)</b>	23,877.90		<b>Συνολικές Ανοικτές Θέσεις σε Δανεισμό</b>	293,041
Ημερήσια μεταβολή: χιλ. τμχ   %	-19,018.15	-44.34%	Ημερήσια μεταβολή: τμχ   %	-24,264 -7.65%
Μέσος Όγκος Συν/γών ΥΙD: % Μετβλ Μέσο προηγ. Έτος	28,605.44	-14.92%	<b>Πλήθος Συναλλαγών Δανεισμού (Πολυμερής/Διμερής)</b>	19,233
<b>Όγκος Συναλλαγών Πακέτων Μεθόδου 6-1 (χιλ. Τεμάχια)</b>	3,506.67		Ημερήσια μεταβολή: τμχ   %	16,789
<b>Όγκος Συναλλαγών Πακέτων Μεθόδου 6-2 &amp; 6-3 (χιλ. Τεμάχια)</b>	0.13		<b>Πλήθος Πολυμερών Συναλλαγών</b>	19,233
<b>Όγκος Συναλλαγών Ομολόγων</b>	1,696,000		<b>Πλήθος Διμερών Συναλλαγών</b>	0
<b>Πλήθος Πράξεων Χρεογράφων με Πακέτα Μεθόδου 6-1</b>	29,680		<b>Πλήθος Πράξεων Δανεισμού:</b>	14
Ημερήσια μεταβολή: πλήθος   %	-8,065	-21.37%	Ημερήσια μεταβολή: %	9
Μέσο Πλήθος Πράξεων ΥΙD: % Μετβλ Μέσο προηγ. Έτος	37,025	2.21%	<b>Πλήθος Πράξεων Πολυμερών Συναλλαγών</b>	14
<b>Πλήθος πακέτων Μεθόδου 6-1</b>	18		<b>Πλήθος Πράξεων Διμερών Συναλλαγών</b>	0
<b>Πλήθος πακέτων Μεθόδου 6-2 &amp; 6-3</b>	1			
<b>Πλήθος συναλλαγών Ομολόγων</b>	212			

Κεφαλαιοποίηση Χ.Α. (εκατ. €)\*\*

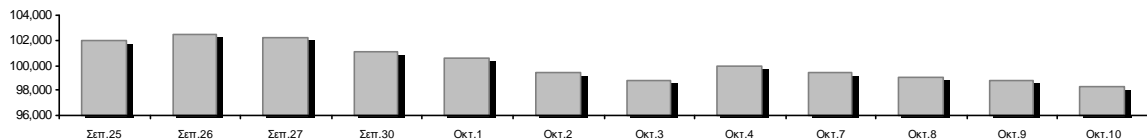

Ημερήσια Διακύμανση Γενικού Δείκτη Τιμών Χρηματιστηρίου Αθηνών

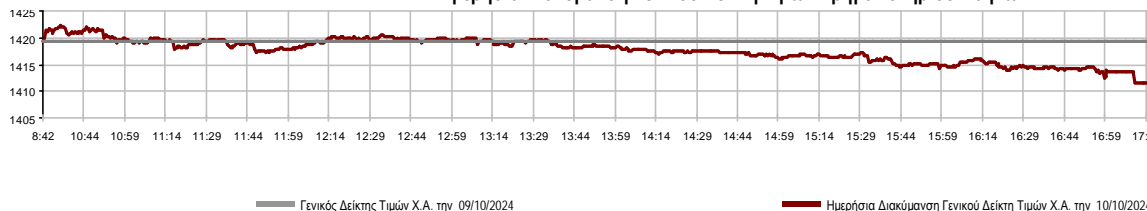

**Χρηματιστηριακοί Δείκτες**

Όνομασία Δείκτη	10/10/2024	09/10/2024	Δ μον.	Δ %	Κατώτερη	Ανώτερη	Κατ.έτους	Ανωτ.έτους	Ετησ. μεταβ.
Γενικός Δείκτης Τιμών Χ.Α.	1,411.61 €	1,419.27	-7.66	-0.54%	1,411.56	1,422.30	1,293.14	1,505.35	9.16% #
Δείκτης Συνολικής Απόδοσης Γενικού Δείκτη Χ.Α.	2,662.81 €	2,677.27	-14.46	-0.54%	2,662.71	2,682.98	2,355.44	2,789.06	13.05% #
Δείκτης ATHEX ESG	1,604.62 €	1,614.66	-10.04	-0.62%	1,604.59	1,619.62	1,471.77	1,722.97	9.03% #
Δείκτης Τιμών Εναλλακτικής Αγοράς Χ.Α.	14,071.28 €	14,262.52	-191.24	-1.34%	14,026.32	14,324.05	9,352.11	15,435.43	50.46% #
FTSE/Χ.Α. Large Cap	3,419.89 €	3,441.35	-21.46	-0.62%	3,419.89	3,452.00	3,122.79	3,665.50	9.51% #
FTSE/Χ.Α. Mid Cap	2,276.78 €	2,292.03	-15.25	-0.67%	2,268.08	2,292.03	2,054.77	2,459.55	1.15% #
FTSE/Χ.Α. Υψηλής Μερισματικής Απόδοσης	3,850.86 €	3,880.73	-29.87	-0.77%	3,847.55	3,894.27	3,629.54	4,217.66	2.11% #
FTSE/Χ.Α. Δείκτης Αγοράς	816.27 €	820.69	-4.42	-0.54%	816.27	823.20	746.82	875.18	9.30% #
FTSE/Χ.Α. Τράπεζες	1,200.57 €	1,202.72	-2.15	-0.18%	1,197.11	1,204.88	1,057.67	1,354.57	13.09% #
FTSE/ATHEX ΤΕΧΝΟΛΟΓΙΑ & ΤΗΛΕΠΙΚΟΙΝΩΝΙΕΣ	5,615.52 €	5,694.25	-78.73	-1.38%	5,615.52	5,694.25	4,915.95	5,822.95	10.71% #
FTSE/ATHEX ΧΡΗΜΑΤΟΟΙΚΟΝΟΜΙΚΕΣ ΥΠΗΡΕΣΙΕΣ	5,637.16 €	5,647.87	-10.71	-0.19%	5,621.84	5,658.20	4,996.31	6,357.41	12.42% #
FTSE/ATHEX ΑΚΙΝΗΤΗΣ ΠΕΡΙΟΥΣΙΑΣ	4,962.05 €	4,999.78	-37.73	-0.75%	4,948.87	5,006.01	4,507.00	5,120.52	0.03% #
FTSE/ATHEX ΚΑΤΑΝΑΛΩΤΙΚΑ ΠΡΟΪΟΝΤΑ	5,062.91 €	5,124.00	-61.09	-1.19%	5,062.91	5,145.65	4,663.68	5,557.48	0.94% #
FTSE/ATHEX ΒΑΣΙΚΑ ΑΓΑΘΑ	6,427.27 €	6,428.67	-1.40	-0.02%	6,427.27	6,468.61	5,069.68	6,604.22	26.31% #
FTSE/ATHEX ΒΙΟΜΗΧΑΝΙΕΣ	6,434.77 €	6,479.97	-45.20	-0.70%	6,421.30	6,495.72	5,044.08	6,784.09	26.63% #
FTSE/ATHEX ΠΡΩΤΕΣ ΎΛΕΣ	4,764.49 €	4,779.38	-14.89	-0.31%	4,747.91	4,838.17	4,369.10	5,876.05	-2.16% €
FTSE/ATHEX ΕΝΕΡΓΕΙΑ & ΥΠΗΡΕΣΙΕΣ ΚΟΙΝΗΣ ΩΦ	4,774.57 €	4,823.18	-48.61	-1.01%	4,773.67	4,848.54	4,536.38	5,474.06	-4.27% €
Δείκτης Όλων των Μετοχών Χ.Α.	326.17 €	327.73	-1.56	-0.48%	326.17	326.17	304.60	347.29	8.00% #
Ελληνικός Δείκτης Mid & Small Cap	2,019.63 €	2,038.29	-18.66	-0.92%	2,019.41	2,040.80	1,881.89	2,157.15	4.70% #
FTSE/Χ.Α. Large Cap Συνολικής Απόδοσης	5,867.10 €	5,903.92	-36.82	-0.62%			5,201.70	6,187.73	13.55% #
FTSE/Χ.Α. Mid Cap Συνολικής Απόδοσης	3,117.77 €	3,138.65	-20.88	-0.67%			2,872.41	3,302.69	2.86% #
MSCI GREECE REBASED	5,315.31 €	5,354.26	-38.95	-0.73%	5,315.31	5,368.52	4,964.20	5,837.84	6.63% #
Ελληνικός Δείκτης Εταιρικών Ομολόγων	136.63 €	136.65	-0.02	-0.01%			129.54	136.65	5.39% #
Ελληνικός Δείκτης Τιμών Εταιρικών Ομολόγων	93.06 €	93.09	-0.02	-0.03%			90.52	93.15	2.67% #

Σημείωση 1: Το κλείσιμο των Δεικτών FTSE/Μed 100, Ελληνικός Δείκτης Εταιρικών Ομολόγων και, Ελληνικός Δείκτης Τιμών Εταιρικών Ομολόγων αφορούν την συνεδρίαση της 08/10/2024.

Σημείωση 2: Ο Ελληνικός Δείκτης Mid & Small Cap είναι Customized δείκτης υπολογιζόμενος από το Χρηματιστήριο Αθηνών.

**Αναλυτικά Στοιχεία Συναλλαγών Αγοράς Χρεογράφων**

	Όλα τα Χρεόγραφα	Κύρια Αγορά	Επιτήρηση	Διαπραγματεύσιμα Αμοιβαία Κεφάλαια
<b>Σύνολα</b>	120	114	5	1
Ανοδικές / Καθοδικές / Σταθερές:	30 / 67 / 23	29 / 66 / 19	1 / 0 / 4	0 / 1 / 0
<b>Κεφαλαιοποίηση Χ.Α. (εκατ €) **</b>	98,264.70	98,194.83	69.87	
Μέση Ημερήσια Αξία Συν/γών (χιλ. €)	132,062.10	131,949.70	30.80	244.03
<b>Αξία Συναλλαγών</b>	107,120.55	106,928.44	20.20	171.92
Κύριος Πίνακας:	86,587.68	86,395.57	20.20	171.92
Προσυμφωνημένων Συναλλαγών 6_1_2_3:	20,532.87	20,532.87	0.00	0.00
Πίνακας Εκποιήσεων:	0.00	0.00	0.00	0.00
Πίνακας Ειδικών Όρων:	0.00	0.00	0.00	0.00
Μέσος Ημερήσιος Όγκος Συναλλαγών	28,605,440	28,481,619	137,387	7,046
<b>Όγκος Συναλλαγών</b>	23,878,029	23,795,568	77,448	5,013
Κύριος Πίνακας:	20,371,226	20,288,765	77,448	5,013
Προσυμφωνημένων Συναλλαγών 6_1_2_3:	3,506,803	3,506,803	0	0
Πίνακας Εκποιήσεων:	0	0	0	0
Πίνακας Ειδικών Όρων:	0	0	0	0
Μέσο Ημερήσιο Πλήθος Πράξεων	37,025	36,923	58	45
<b>Αριθμός Πράξεων</b>	29,681	29,613	42	26
Κύριος Πίνακας:	29,662	29,594	42	26
Προσυμφωνημένων Συναλλαγών 6_1_2_3:	19	19	0	0
Πίνακας Εκποιήσεων:	0	0	0	0
Πίνακας Ειδικών Όρων:	0	0	0	0

**Στοιχεία Συναλλαγών Κλάδων Χρηματιστηρίου Αθηνών & Χρηματοοικονομικών Προϊόντων (Δ.Α.Κ.)**

Κωδικός	Κλάδοι	Ανοδικές / Καθοδικές / Σταθερές	Αριθμός Πράξεων	Όγκος Συναλλαγών	Αξία Συναλλαγών	% στη Συνολική Αξία
12000	- Χρηματοοικονομικά Προϊόντα	0 / 1 / 0	26	5,013	171,916.05	0.16%
3510	- Ακίνητη Περιουσία	5 / 4 / 3	903	474,178	2,473,821.36	2.31%
3030	- Ασφάλειες	0 / 1 / 0	19	2,184	9,430.90	0.01%
5020	- Βιομηχανικά Προϊόντα & Υπηρεσίες	5 / 6 / 6	2,558	617,337	4,476,750.53	4.18%
4040	- Εμπόριο	0 / 4 / 2	980	154,104	2,803,278.46	2.62%
6010	- Ενέργεια	0 / 3 / 1	1,149	182,271	2,167,747.15	2.02%
4020	- Καταναλωτικά Προϊόντα & Υπηρεσίες	3 / 2 / 0	283	36,608	183,146.24	0.17%
5010	- Κατασκευές & Υλικά Κατασκευών	2 / 9 / 3	2,102	1,025,919	2,827,165.04	2.64%
4030	- Μέσα Ενημέρωσης	1 / 0 / 1	75	33,292	16,558.92	0.02%
4520	- Προσωπική Φροντίδα, Φάρμακα & Παντοπωλεία	1 / 1 / 0	234	27,318	245,466.71	0.23%
5510	- Πρώτες Ύλες	3 / 7 / 4	853	240,888	939,472.32	0.88%
4050	- Ταξίδια και Αναψυχή	1 / 4 / 0	2,150	945,443	4,917,839.12	4.59%
1010	- Τεχνολογία	1 / 7 / 0	793	223,365	767,303.73	0.72%
1510	- Τηλεπικοινωνίες	0 / 2 / 0	1,641	327,969	5,136,111.53	4.79%
3010	- Τράπεζες	4 / 3 / 1	11,142	18,310,473	60,270,091.32	56.26%
4510	- Τρόφιμα, Ποτά & Καπνοβιομηχανίες	2 / 3 / 0	352	58,886	1,068,178.76	1.00%
2010	- Υγεία	1 / 2 / 0	55	22,916	19,426.03	0.02%
6510	- Υπηρεσίες Κοινής Ωφέλειας	0 / 4 / 2	4,067	1,138,184	18,390,293.71	17.17%
3020	- Χρηματοοικονομικές Υπηρεσίες	1 / 4 / 0	299	51,681	236,554.28	0.22%

**Οι 10 Μετοχές με τη μεγαλύτερη Άνοδο & Πτώση**

**Κύρια Αγορά**

Μετοχές με τη μεγαλύτερη Θετική μεταβολή τιμής	Τιμή κλεισ.	Μεταβ.	Μετοχές με τη μεγαλύτερη Αρνητική μεταβολή τιμής	Τιμή κλεισ.	Μεταβ.
ΑΤΤΙΣΑ BANK A.T.E. (ΚΟ)	2.04	29.11% #	ΙΚΤΙΝΟΣ ΕΛΛΑΣ (ΚΟ)	0.283	-8.41% α
ΓΕΝΙΚΗ ΕΜΠΟΡΙΟΥ (ΚΟ)	1.415	3.29% #	ΔΟΜΙΚΗ ΚΡΗΤΗΣ (ΚΟ)	2.855	-4.19% α
BANK OF CYPRUS (ΚΟ)	4.41	1.61% #	CENERGY HOLDINGS (ΚΑ)	9.21	-3.05% α
ΑΝΔΡΟΜΕΔΑ ΑΕΕΧ (ΚΟ)	6.56	1.55% #	ΕΒΡΟΦΑΡΜΑ (ΚΟ)	1.46	-2.99% α
ΝΟΒΑΛ ΠΡΟΠΕΡΤΥ ΑΕΕΑΠ (ΚΟ)	2.615	1.16% #	ΕΚΤΕΡ (ΚΟ)	1.538	-2.78% α
ΕΛΤΟΝ (ΚΟ)	1.698	0.83% #	QUALITY & RELIABILITY (ΚΟ)	1.164	-2.68% α
EUROBANK HOLDINGS (ΚΟ)	1.97	0.82% #	ΤΕΧΝΙΚΗ ΟΛΥΜΠΙΑΚΗ (ΚΟ)	2.37	-2.47% α
ΑΥΕ (ΚΟ)	0.499	0.81% #	ΠΛΑΣΤΙΚΑ ΚΡΗΤΗΣ (ΚΟ)	14.1	-2.08% α
COCA-COLA HBC AG (ΚΟ)	32.74	0.61% #	ΙΝΤΡΑΛΟΤ (ΚΟ)	1.058	-2.04% α
ΔΙΕΘΝΗΣ ΑΕΡΟΛΙΜΕΝΑΣ ΑΘΗΝΩΝ(ΚΟ)	7.548	0.61% #	JUMBO (ΚΟ)	25.7	-1.91% α

Μετοχές με τη μεγαλύτερη Αξία Συναλλαγών	Αξία (χιλ. €)	Μεταβ.	Μετοχές με το μεγαλύτερο Όγκο Συναλλαγών	Όγκος	Μεταβ.
ΕΘΝΙΚΗ ΤΡΑΠΕΖΑ (ΚΟ)	28,251.30	-0.19% α	ALPHA ΥΠΗΡΕΣΙΩΝ ΣΥΜΜ (ΚΟ)	7,253,702	-0.88% α
ΠΕΙΡΑΙΩΣ FINANCIAL HOLD (ΚΟ)	11,824.59	-0.89% α	ΕΘΝΙΚΗ ΤΡΑΠΕΖΑ (ΚΟ)	3,795,858	-0.19% α
ALPHA ΥΠΗΡΕΣΙΩΝ ΣΥΜΜ (ΚΟ)	10,700.67	-0.88% α	EUROBANK HOLDINGS (ΚΟ)	3,430,885	0.82% #
ΤΕΡΝΑ ΕΝΕΡΓΕΙΑΚΗ (ΚΟ)	8,189.53	-0.21% α	ΠΕΙΡΑΙΩΣ FINANCIAL HOLD (ΚΟ)	3,220,086	-0.89% α
EUROBANK HOLDINGS (ΚΟ)	6,704.01	0.82% #	ΙΝΤΡΑΛΟΤ (ΚΟ)	608,958	-2.04% α
METLEN ENERGY & METALS (ΚΟ)	6,205.71	-1.63% α	ΙΚΤΙΝΟΣ ΕΛΛΑΣ (ΚΟ)	495,691	-8.41% α
ΟΤΕ (ΚΟ)	5,134.03	-1.64% α	BANK OF CYPRUS (ΚΟ)	445,839	1.61% #
CENERGY HOLDINGS (ΚΑ)	3,600.21	-3.05% α	ΤΕΡΝΑ ΕΝΕΡΓΕΙΑΚΗ (ΚΟ)	420,160	-0.21% α
ΟΠΑΠ (ΚΟ)	3,448.29	-0.57% α	CENERGY HOLDINGS (ΚΑ)	387,911	-3.05% α
ΔΕΗ (ΚΟ)	3,264.85	-1.21% α	ΟΤΕ (ΚΟ)	327,635	-1.64% α

Σημείωση: Απεικονίζονται οι Μετοχές που δεν ανήκουν στην Κατηγορία Επιτήρησης και πραγματοποιήσαν κατά τη διάρκεια της συνεδρίασης Αξία Συναλλαγών μεγαλύτερη από 10,000 Ευρώ.

**Αναλυτικά Στοιχεία Συναλλαγών Αγοράς Παραγώγων**

	Αριθμός Πράξεων	Όγκος	Ανοικτές θέσεις
<b>Σ.Μ.Ε. σε Δείκτες</b>	146	771	5,782
FTSE/X.A. Τράπεζες	0	0	1,562
FTSE/X.A. Large Cap	146	771	4,197
MSCI GREECE REBASED	0	0	23
<b>Σ.Μ.Ε. σε Μετοχές</b>	710	9,948	448,163
ΑΔΜΗΕ ΣΥΜΜΕΤΟΧΩΝ Α.Ε. (ΚΟ)	32	477	29,099
ΑΕΡΟΠΟΡΙΑ ΑΙΓΑΙΟΥ (ΚΟ)	6	17	3,438
ΑΙΡΡΗΑ ΥΠΗΡΕΣΙΩΝ ΣΥΜΜ (ΚΟ)	110	5,428	176,727
ΔΙΕΘΝΗΣ ΑΕΡΟΛΙΜΕΝΑΣ ΑΘΗΝΩΝ(ΚΟ)	17	90	893
ΑΥΤΟΗΕΛΛΑΣ (ΚΟ)	0	0	113
ΑΒΑΞ Α.Ε. (ΚΟ)	1	10	1,207
COCA-COLA HBC AG (ΚΟ)	4	16	130
CEENERGY HOLDINGS (ΚΑ)	78	437	3,865
ΕΛΛΑΚΤΩΡ (ΚΟ)	13	35	3,332
ΕΛΒΑΛΧΑΛΚΟΡ (ΚΟ)	1	1	4,370
EUROBANK HOLDINGS (ΚΟ)	19	301	20,054
ΕΥΔΑΠ (ΚΟ)	5	21	4,066
FOURLIS ΣΥΜΜΕΤΟΧΩΝ (ΚΟ)	0	0	945
ΓΕΚ ΤΕΡΝΑ (ΚΟ)	13	41	11,324
ΕΛΛΗΝ. ΧΡΗΜΑΤΙΣΤΗΡΙΑ-Χ.Α. (ΚΟ)	4	20	3,540
HELLENIQ ENERGY (ΚΟ)	9	18	5,023
INTRACOM HOLDINGS (ΚΟ)	29	154	7,603
INTRAKAT (ΚΟ)	3	15	2,209
JUMBO (ΚΟ)	9	9	127
LAMDA DEVELOPMENT(ΚΟ)	11	42	6,214
METLEN ENERGY & METALS (ΚΟ)	70	151	3,874
MIG (ΚΟ)	1	5	102
ΜΟΤΟΡ ΟΪΛ (ΚΟ)	35	97	6,858
ΕΘΝΙΚΗ ΤΡΑΠΕΖΑ (ΚΟ)	55	429	18,126
ΟΠΑΠ (ΚΟ)	0	0	892
ΤΡΑΠΕΖΑ ΟΡΤΙΜΑ BANK (ΚΟ)	0	0	59
ΟΤΕ (ΚΟ)	4	7	2,688
ΟΛΠ (ΚΟ)	0	0	74
ΠΕΙΡΑΙΩΣ FINANCIAL HOLD (ΚΟ)	101	1,757	87,994
ΔΕΗ (ΚΟ)	56	257	21,297
QUEST ΣΥΜΜΕΤΟΧΩΝ (ΚΟ)	0	0	177
ΤΕΡΝΑ ΕΝΕΡΓΕΙΑΚΗ (ΚΟ)	0	0	16,662
ΤΙΤΑΝ CEMENT (ΚΑ)	3	6	369
ΥΙΟΗΑΛCO SA/ΝV (ΚΑ)	21	107	4,712
<b>Δικαιώματα σε Δείκτες</b>	2	3	948
FTSE/X.A. Large Cap	2	3	948
<b>Δικαιώματα σε Μετοχές</b>	0	0	641
ΑΙΡΡΗΑ ΥΠΗΡΕΣΙΩΝ ΣΥΜΜ (ΚΟ)	0	0	0
ΕΘΝΙΚΗ ΤΡΑΠΕΖΑ (ΚΟ)	0	0	373
ΟΠΑΠ (ΚΟ)	0	0	121
ΟΤΕ (ΚΟ)	0	0	15
ΠΕΙΡΑΙΩΣ FINANCIAL HOLD (ΚΟ)	0	0	4
ΔΕΗ (ΚΟ)	0	0	128
<b>Συνολική Δραστηριότητα</b>	858	10,722	455,534











**Σημειώσεις Χρεογράφων**

Κωδικός	Κείμενο σημείωσης
( )	- Προσαρμοσμένα Μέρισματα λόγω διανομής Δωρεάν μετοχών.
*	- Τελευταία προσαρμοσμένη τιμή κλεισίματος.
[1]	- Καθαρά μερίσματα.
[2]	- Στη στήλη "Ημερ. Αποκοπής τελευταίου δικαιώματος" αναφέρεται η Ημερομηνία εισαγωγής για Νέες Εταιρείες.
[3]	- Η Χρηματιστηριακή αξία αναφέρεται στο σύνολο των μετοχών
[4]	- Η κωδικοποίηση των Κλάδων Οικονομικής Δραστηριότητας του Χ.Α. παρουσιάζονται στο Παράρτημα Α
[5]	- Η Χρηματιστηριακή Αξία αναφέρεται στο σύνολο των κατηγοριών μετοχών (εφόσον έχουν εισαχθεί περισσότερες της μιας κατηγορίες) και δεν αναφέρεται σε επιμέρους κατηγορίες μετοχών μιας εταιρείας.
[6]	- P/E μεγαλύτερο του 100
[7]	- Τελευταία εικόνα του Βιβλίου Εντολών πριν το τέλος της συνεδρίασης
[8]	- Στην Αξία Συναλλαγών των Μετοχών περιλαμβάνονται όλοι οι τύποι Πακέτων
4750	- Μεταφορά στην Κατηγορία Επιτήρησης από 8/4/2011.
5093	- Μεταφορά στην Κατηγορία Επιτήρησης από 8/4/2015.
5141	- Μεταφορά στην Κατηγορία Επιτήρησης από 10/05/2017.
5160	- Μεταφορά στην Κατηγορία Επιτήρησης από 15/04/2016.
5165	- Μεταφορά στην Κατηγορία Επιτήρησης από 15/02/2018.
5193	- Μεταφορά στην κατηγορία Επιτήρησης από 25/10/2018.
5197	- Μεταφορά στην κατηγορία Επιτήρησης από 07/11/2018.
5232	- Μεταφορά στην Κατηγορία Επιτήρησης από 08/04/2011.
5233	- Αναστολή διαπραγμάτευσης από 13/05/2020.
5248	- Μεταφορά στην κατηγορία Επιτήρησης από 06/09/2011.
5253	- Μεταφορά στην Επιτήρηση από 14/5/2021.
5275	- Μεταφορά στη Κατηγορία Επιτήρησης από 09/07/2020.

## Στοιχεία Συναλλαγών Πακέτων

Χρεόγραφο	Όγκος πακέτου	Τιμή πακέτου	Αξία πακέτου	Ώρα έγκρισης	Σημείωση
ΕΘΝΙΚΗ ΤΡΑΠΕΖΑ (ΚΟ)	100,000	7.46	746,200.00	10:46:07	20
ΕΘΝΙΚΗ ΤΡΑΠΕΖΑ (ΚΟ)	1,000,000	7.45	7,450,000.00	11:04:04	20
EUROBANK HOLDINGS (ΚΟ)	288,921	1.95	563,107.03	11:05:23	20
ΕΘΝΙΚΗ ΤΡΑΠΕΖΑ (ΚΟ)	121,295	7.44	902,434.80	11:13:34	20
ALPHA ΥΠΗΡΕΣΙΩΝ ΣΥΜΜ (ΚΟ)	259,099	1.48	383,466.52	11:30:00	20
ΕΘΝΙΚΗ ΤΡΑΠΕΖΑ (ΚΟ)	100,000	7.44	744,000.00	11:33:35	20
ΠΕΙΡΑΙΩΣ FINANCIAL HOLD (ΚΟ)	105,000	3.67	384,930.00	11:57:14	20
ΠΕΙΡΑΙΩΣ FINANCIAL HOLD (ΚΟ)	145,000	3.67	531,570.00	12:00:00	20
EUROBANK HOLDINGS (ΚΟ)	500,000	1.94	970,500.00	12:16:16	20
ΠΕΙΡΑΙΩΣ FINANCIAL HOLD (ΚΟ)	259,000	3.68	953,120.00	12:21:06	20
BRIQ PROPERTIES (ΚΟ)	50,000	2.00	100,000.00	12:55:46	20
ΤΕΡΝΑ ΕΝΕΡΓΕΙΑΚΗ (ΚΟ)	12,500	19.54	244,250.00	13:29:44	20
ΤΕΡΝΑ ΕΝΕΡΓΕΙΑΚΗ (ΚΟ)	75,000	19.50	1,462,500.00	14:50:12	20
LAMDA DEVELOPMENT(ΚΟ)	125,000	7.45	931,250.00	15:36:18	20
ΤΕΡΝΑ ΕΝΕΡΓΕΙΑΚΗ (ΚΟ)	51,472	19.50	1,003,704.00	16:39:05	20
TITAN CEMENT (ΚΑ)	131	34.10	4,467.10	16:51:47	18
ΕΘΝΙΚΗ ΤΡΑΠΕΖΑ (ΚΟ)	136,385	7.45	1,016,068.25	16:56:21	20
ΤΕΡΝΑ ΕΝΕΡΓΕΙΑΚΗ (ΚΟ)	88,000	19.48	1,713,800.00	16:58:52	20
INTRAKAT (ΚΟ)	90,000	4.75	427,500.00	17:11:23	20

## Σημειώσεις πακέτων

- 9 - Μέθοδος 6-1 / Ειδική Χρέωση
- 10 - Μέθοδος 6-1 / Ειδική Χρέωση, Αυθημερόν Διακανονισμός
- 14 - Μέθοδος 6-3 / Πακέτο Αποκατάστασης, Ατελής αγορά και Πώληση
- 18 - Μέθοδος 6-2 / SPOT 1
- 19 - Μέθοδος 6-2 / SPOT 2
- 20 - Μέθοδος 6-1 και Μέθοδος 6-1 Αυθημερόν Διακανονισμός
- 21 - Άλλη Προσυμφωνημένη

## Στοιχεία Συναλλαγών Δικαιωμάτων

Ημερ. αποκοπής	Έναρξη εξάσκησης	Λήξη εξάσκησης	Λήξη διαπραγμάτευσης	Δικαιώματα	Κατωτ Τιμή	Ανωτ Τιμή	Τιμή κλεισ.	Τελευταία ζήτηση	Τελευταία προσφορά	Όγκος	Πράξεις	Αξία Συναλλαγών
----------------	------------------	----------------	----------------------	------------	------------	-----------	-------------	------------------	--------------------	-------	---------	-----------------

Δεν υπάρχουν Συναλλαγές Δικαιωμάτων.

## Στοιχεία Συναλλαγών Εκποιήσεων

Χρεόγραφα	Τύπος Χρεογράφου	Όγκος Συναλλαγών	Αριθμός Πράξεων	Αξία Συναλλαγών	Σημείωση
-----------	------------------	------------------	-----------------	-----------------	----------

Δεν πραγματοποιήθηκαν Εκποιήσεις Μετοχών.

## Σημειώσεις Εκποιήσεων

- Δημόσιος Ανοικτός Πλειστηριασμός
- Εκποίηση Ενσώματων Ονομαστικών Μετοχών
- Εκποίηση Αδιάθετων Κλασματικών Υπολοίπων



## Στοιχεία Ενεργητικού Διαπραγματεύσιμων Αμοιβαίων Κεφαλαίων (Δ.Α.Κ.)

	Ημερομηνία συναλλαγών	Δημιουργία / Εξαγορά	Αριθ. Μερ. (T-1)	Νέα Μερ. (T-1)	Εξαγορασθ. Μερ. (T-1)	Μερίδια (T) [1]	Αξία Ενεργητικού [2]	Καθαρή Τιμή	Μέρισμα /Μερίδιο	Ημερ. Αποκοπής
ALPHA ETF FTSE Athex Large Cap	10/10/2024	5,000	971,502	---	---	971,502	33,363,900.00	34.3426	1.35	01/07/2024

## Σημειώσεις Δ.Α.Κ.

[1] - Αριθμ. μεριδίων (T) = Αριθμ. μεριδίων (T-1) + Νεοεκδιθέντα μερίδια (T-1) - Εξαγορασθέντα μερίδια (T-1)

[2] - Περιλαμβάνονται και τα μερίδια που δημιουργήθηκαν / εξαγοράσθηκαν την ημέρα T-1.

Περιγραφή	Στοιχεία
Όνομασία Δ.Α.Κ.	ALPHA ETF FTSE Athex Large Cap
Σύμβολο Δ.Α.Κ. (GR)	ΑΔΑΚ
Σύμβολο Δ.Α.Κ. (EN)	AETF
ISIN Δ.Α.Κ.	GRF000153004
Κατηγορία Διαπραγμάτευσης	Διαπραγματεύσιμα Αμοιβαία Κεφάλαια (Δ.Α.Κ.)
Τύπος Δ.Α.Κ.	Μετοχών
Τρόπος διαχείρισης	Παθητικός
Επενδυτική Στρατηγική	Σκοπός της επενδυτικής πολιτικής του Αμοιβαίου Κεφαλαίου είναι η αναπαραγωγή της αποδόσεως του Δείκτη FTSE/X.A. Large Cap του Χρηματιστηρίου Αθηνών σε όρους Ευρώ, ακολουθώντας πλήρως και πανομοιότυπες τη σύνθεση του υποκείμενου Δείκτη.
Εκδότης	ΑΛΦΑ ASSET MANAGEMENT Α.Ε.Δ.Α.Κ.
Εταιρεία Διαχείρισης	ΑΛΦΑ ASSET MANAGEMENT Α.Ε.Δ.Α.Κ.
Ειδικοί Διαπραγματευτές	ΑΛΦΑ FINANCE Α.Χ.Ε.Π.Ε.Υ., ΕΘΝΙΚΗ ΧΡΗΜΑΤΙΣΤΗΡΙΑΚΗ Α.Χ.Ε.Π.Ε.Υ.
Θεματοφύλακας	ΑΛΦΑ ΤΡΑΠΕΖΑ Α.Ε.
Σύμβολο Δείκτη (GR)	FTSE
Σύμβολο Δείκτη (EN)	FTSE
Όνομασία Δείκτη	FTSE/X.A. Large Cap
ISIN Δείκτη	GRI99201A006
Κλάσμα Δείκτη [1]	1/100
Αρχική Τιμή Μεριδίου	21.76
Συνολικός Αριθμός Μεριδίων [2]	971,502
Ημερομηνία πρώτης Έκδοσης	14/01/2008
Ημερομηνία έναρξης Διαπραγμάτευσης	24/01/2008
Νόμισμα Διαπραγμάτευσης	ΕΥΡΩ
Νόμισμα Ενεργητικού	ΕΥΡΩ
Αρχική Αξία Ενεργητικού [3]	3,000,000.00
Αριθμ. Μεριδίων για Δημιουργία-Εξαγορά [4]	5,000
Αμοιβή Διαχείρισης	0.375

**Σημειώσεις Δ.Α.Κ.**

[1] - Το κλάσμα της τιμής του δείκτη που αποτελεί η τιμή της πρώτης έκδοσης

[2] - Ο αριθμός μεριδίων που διαπραγματεύθηκαν στο Χρηματιστήριο την ημέρα T

[3] - Η αξία του ενεργητικού κατά την έκδοση

[4] - Ο αριθμός μεριδίων που απαιτείται κατά τη διαδικασία δημιουργίας εξαγοράς

10/10/2024

# Ανακοινώσεις

Η.Δ.Τ.

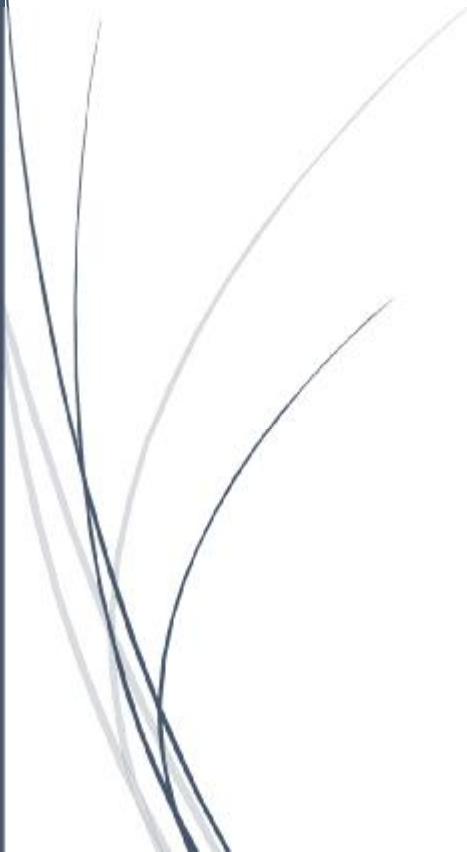

## ΑΝΑΚΟΙΝΩΣΕΙΣ

### ΓΝΩΣΤΟΠΟΙΗΣΕΙΣ ΕΤΑΙΡΕΙΩΝ

**From:** ALPHA ΥΠΗΡΕΣΙΩΝ ΚΑΙ ΣΥΜΜΕΤΟΧΩΝ Α.Ε.

**Posted At:** 09 October 2024 17:35

**Conversation:** Εισαγωγή προς διαπραγμάτευση νέων μετοχών προερχόμενων από αύξηση μετοχικού κεφαλαίου μετά από άσκηση δικαιωμάτων προαίρεσης επί μετοχών (stock options rights)

**Posted To:** DOLAnnouncements2

**Subject:** Εισαγωγή προς διαπραγμάτευση νέων μετοχών προερχόμενων από αύξηση μετοχικού κεφαλαίου μετά από άσκηση δικαιωμάτων προαίρεσης επί μετοχών (stock options rights)

Εισαγωγή προς διαπραγμάτευση νέων μετοχών προερχόμενων από αύξηση μετοχικού κεφαλαίου μετά από άσκηση δικαιωμάτων προαίρεσης επί μετοχών (stock options rights)

[Ανακοίνωση](#)

From: ΠΛΑΣΤΙΚΑ ΘΡΑΚΗΣ ΕΤΑΙΡΙΑ ΣΥΜΜΕΤΟΧΩΝ Α.Ε.Ε.  
Posted At: 09 October 2024 17:52  
Conversation: Συμμετοχή στο "Frankfurt Mid Cap Event"  
Posted To: DOLAnnouncements2  
  
Subject: Συμμετοχή στο "Frankfurt Mid Cap Event"

**Συμμετοχή στο "Frankfurt Mid Cap Event"**

[Συμμετοχή στο "Frankfurt Mid Cap Event?"](#)

**From:** QUALITY & RELIABILITY A.B.E.E.

**Posted At:** 09 October 2024 18:09

**Conversation:** ΑΝΑΚΟΙΝΩΣΗ ΡΥΘΜΙΖΟΜΕΝΗΣ ΠΛΗΡΟΦΟΡΙΑΣ ΤΟΥ Ν. 3556/2007: Γνωστοποίηση για μεταβολή ποσοστού μετόχων σε επίπεδο δικαιωμάτων ψήφου

**Posted To:** DOLAnnouncements2

**Subject:** ΑΝΑΚΟΙΝΩΣΗ ΡΥΘΜΙΖΟΜΕΝΗΣ ΠΛΗΡΟΦΟΡΙΑΣ ΤΟΥ Ν. 3556/2007: Γνωστοποίηση για μεταβολή ποσοστού μετόχων σε επίπεδο δικαιωμάτων ψήφου

Η εταιρεία με την επωνυμία Quality & Reliability ΑΕ ανακοινώνει, σύμφωνα με τις διατάξεις του Ν.3556/2007 και δυνάμει σχετικών γνωστοποιήσεων που έλαβε την 09/10/2024 ότι η εταιρεία Lovatia Holdings Limited προέβη την 04/10/2024 σε πώληση 850.000 κοινών ονομαστικών μετοχών κατά την οποία επήλθε μεταβολή στο ποσοστό των δικαιωμάτων ψήφου και συγκεκριμένα κατήλθε του ποσοστού του 10% στο μετοχικό κεφάλαιο της εταιρείας και συγκεκριμένα κατήλθε από το 11,070% στο 7,962 %.

From: ΜΟΤΟΔΥΝΑΜΙΚΗ Α.Ε.Ε.  
Posted At: 09 October 2024 18:13  
Conversation: ΑΓΟΡΑ ΙΔΙΩΝ ΜΕΤΟΧΩΝ  
Posted To: DOLAnnouncements2  
  
Subject: ΑΓΟΡΑ ΙΔΙΩΝ ΜΕΤΟΧΩΝ

Επισυνάπτεται η σχετική ανακοίνωση αναφορικά με την απόκτηση ιδίων μετοχών

[Ανακοίνωση Ιδίων Μετοχών 09.10.2024](#)

**From:** BRIQ PROPERTIES A.E.E.A.Π.  
**Posted At:** 09 October 2024 18:15  
**Conversation:** Ανακοίνωση για την προτεινόμενη σχέση ανταλλαγής μετοχών μεταξύ της BriQ και της ICI  
**Posted To:** DOLAnnouncements2  
**Subject:** Ανακοίνωση για την προτεινόμενη σχέση ανταλλαγής μετοχών μεταξύ της BriQ και της ICI

ως συνημμένο αρχείο

[Ανακοίνωση για την προτεινόμενη σχέση ανταλλαγής μετοχών μεταξύ της BriQ και της ICI](#)



From: INTERCONTINENTAL INTERNATIONAL  
Posted At: 09 October 2024 18:47  
Conversation: ΑΝΑΚΟΙΝΩΣΗ ΠΡΟΣ ΤΟ ΕΠΕΝΔΥΤΙΚΟ ΚΟΙΝΟ  
Posted To: DOLAnnouncements2  
  
Subject: ΑΝΑΚΟΙΝΩΣΗ ΠΡΟΣ ΤΟ ΕΠΕΝΔΥΤΙΚΟ ΚΟΙΝΟ

ΑΝΑΚΟΙΝΩΣΗ ΠΡΟΣ ΤΟ ΕΠΕΝΔΥΤΙΚΟ  
ΚΟΙΝΟ

[ΑΝΑΚΟΙΝΩΣΗ](#)

From: INΤΡΑΛΟΤ Α.Ε.  
Posted At: 09 October 2024 18:47  
Conversation: ΑΝΑΚΟΙΝΩΣΗ ΡΥΘΜΙΖΟΜΕΝΗΣ ΠΛΗΡΟΦΟΡΙΑΣ ΤΟΥ Ν.  
3556/2007: Γνωστοποίηση συναλλαγών  
Posted To: DOLAnnouncements2  
Subject: ΑΝΑΚΟΙΝΩΣΗ ΡΥΘΜΙΖΟΜΕΝΗΣ ΠΛΗΡΟΦΟΡΙΑΣ ΤΟΥ Ν.  
3556/2007: Γνωστοποίηση συναλλαγών

Δείτε την  
Ανακοίνωση

[Ανακοίνωση](#)

From: ΕΛΛΗΝΙΚΑ ΧΡΗΜΑΤΙΣΤΗΡΙΑ Α.Ε.  
Posted At: 09 October 2024 18:56  
Conversation: Συναλλαγές της Eurobank Equities  
Posted To: DOLAnnouncements2  
Subject: Συναλλαγές της Eurobank Equities

Η Εταιρία Ελληνικά Χρηματιστήρια-Χρηματιστήριο Αθηνών Α.Ε. Συμμετοχών (ATHEX) ανακοινώνει σύμφωνα με τον Ν.3556/2007 και τις διατάξεις του Κανονισμού (ΕΕ) 596/2014 του Ευρωπαϊκού Κοινοβουλίου και του Συμβουλίου ότι η Eurobank Equities Α.Ε.Π.Ε.Υ. την ενημέρωσε ότι πραγματοποίησε τις εξής συναλλαγές:

α/α	Ημερομηνία γνωστοποίησης στην ATHEX	Ημερομηνία συναλλαγής	Είδος συναλ.	Ποσότητα	Χρηματοπιστωτικό μέσο	Συνολική αξία (ευρώ)
1	08.10.2024	07.10.2024	Αγορά	768	Μετοχές ΕΧΑΕ (κο)	3.415,58
2	08.10.2024	07.10.2024	Πώληση	768	Μετοχές ΕΧΑΕ (κο)	3.427,58
3	09.10.2024	08.10.2024	Αγορά	424	Μετοχές ΕΧΑΕ (κο)	1.872,94
4	09.10.2024	08.10.2024	Πώληση	424	Μετοχές ΕΧΑΕ (κο)	1.875,09

Η Eurobank Equities Α.Ε.Π.Ε.Υ. πραγματοποίησε τις ανωτέρω συναλλαγές λόγω της ειδικής διαπραγμάτευσης που έχει αναλάβει στην αγορά παραγώγων σε Συμβόλαια Μελλοντικής Εκπλήρωσης (ΣΜΕ) με υποκείμενο τίτλο τη μετοχή της εταιρίας (σύμβολο μετοχής: ΕΧΑΕ).

Η γνωστοποίηση εκ μέρους της Eurobank Equities Α.Ε.Π.Ε.Υ. προς την εταιρεία και ακολούθως από την εταιρία προς τις αρχές της Κεφαλαιαγοράς, γίνεται επειδή ο κ. Κωνσταντίνος Βασιλείου είναι μη εκτελεστικό μέλος του Δ.Σ. της Eurobank Equities Α.Ε.Π.Ε.Υ. ενώ κατέχει ταυτόχρονα τη θέση του Μη Εκτελεστικού Μέλους του Δ.Σ. της ATHEX (υπόχρεο πρόσωπο με βάση το Ν.3340/2005).

From: CPLP SHIPPING HOLDINGS PLC  
Posted At: 09 October 2024 19:00  
Conversation: ΑΠΟΦΑΣΕΙΣ ΤΗΣ ΕΚΤΑΚΤΗΣ ΓΕΝΙΚΗΣ ΣΥΝΕΛΕΥΣΗΣ ΤΗΣ 9 ΟΚΤΩΒΡΙΟΥ 2024  
Posted To: DOLAnnouncements2  
Subject: ΑΠΟΦΑΣΕΙΣ ΤΗΣ ΕΚΤΑΚΤΗΣ ΓΕΝΙΚΗΣ ΣΥΝΕΛΕΥΣΗΣ ΤΗΣ 9 ΟΚΤΩΒΡΙΟΥ 2024

ΑΠΟΦΑΣΕΙΣ ΤΗΣ ΕΚΤΑΚΤΗΣ ΓΕΝΙΚΗΣ ΣΥΝΕΛΕΥΣΗΣ ΤΗΣ 9 ΟΚΤΩΒΡΙΟΥ 2024

[ΑΝΑΚΟΙΝΩΣΗ](#)

From: CPLP SHIPPING HOLDINGS PLC  
Posted At: 09 October 2024 19:04  
Conversation: ΓΝΩΣΤΟΠΟΙΗΣΗ ΕΚΛΟΓΗΣ ΔΙΟΙΚΗΤΙΚΩΝ ΣΥΜΒΟΥΛΩΝ  
Posted To: DOLAnnouncements2  
  
Subject: ΓΝΩΣΤΟΠΟΙΗΣΗ ΕΚΛΟΓΗΣ ΔΙΟΙΚΗΤΙΚΩΝ ΣΥΜΒΟΥΛΩΝ

ΓΝΩΣΤΟΠΟΙΗΣΗ ΕΚΛΟΓΗΣ ΔΙΟΙΚΗΤΙΚΩΝ  
ΣΥΜΒΟΥΛΩΝ

[ΑΝΑΚΟΙΝΩΣΗ](#)

**From:** CPLP SHIPPING HOLDINGS PLC  
**Posted At:** 09 October 2024 19:07  
**Conversation:** ΓΝΩΣΤΟΠΟΙΗΣΗ ΕΚΛΟΓΗΣ ΝΕΑΣ ΕΠΙΤΡΟΠΗΣ ΕΛΕΓΧΟΥ ΚΑΙ ΝΕΑΣ ΕΠΙΤΡΟΠΗΣ ΑΠΟΔΟΧΩΝ ΚΑΙ ΥΠΟΨΗΦΙΟΤΗΤΩΝ  
**Posted To:** DOLAnnouncements2  
**Subject:** ΓΝΩΣΤΟΠΟΙΗΣΗ ΕΚΛΟΓΗΣ ΝΕΑΣ ΕΠΙΤΡΟΠΗΣ ΕΛΕΓΧΟΥ ΚΑΙ ΝΕΑΣ ΕΠΙΤΡΟΠΗΣ ΑΠΟΔΟΧΩΝ ΚΑΙ ΥΠΟΨΗΦΙΟΤΗΤΩΝ

ΓΝΩΣΤΟΠΟΙΗΣΗ ΕΚΛΟΓΗΣ ΝΕΑΣ ΕΠΙΤΡΟΠΗΣ ΕΛΕΓΧΟΥ ΚΑΙ ΝΕΑΣ ΕΠΙΤΡΟΠΗΣ ΑΠΟΔΟΧΩΝ ΚΑΙ ΥΠΟΨΗΦΙΟΤΗΤΩΝ

[ΑΝΑΚΟΙΝΩΣΗ](#)

From: ΜΟΤΟΔΥΝΑΜΙΚΗ Α.Ε.Ε.  
Posted At: 09 October 2024 19:18  
Conversation: ΑΝΑΚΟΙΝΩΣΗ ΔΩΡΕΑΝ ΔΙΑΘΕΣΗΣ ΙΔΙΩΝ ΜΕΤΟΧΩΝ  
Posted To: DOLAnnouncements2  
  
Subject: ΑΝΑΚΟΙΝΩΣΗ ΔΩΡΕΑΝ ΔΙΑΘΕΣΗΣ ΙΔΙΩΝ ΜΕΤΟΧΩΝ

Επισυνάπτεται η σχετική ανακοίνωση

[Ανακοίνωση όρων δωρεάν διάθεσης ιδίων μετοχών  
2024](#)

**From:** CENERGY HOLDINGS  
**Posted At:** 09 October 2024 21:59  
**Conversation:** ΑΝΑΚΟΙΝΩΣΗ - ΚΑΘΟΔΗΓΗΣΗ ΕΛΑΧΙΣΤΗΣ ΤΙΜΗΣ 9,00 ΕΥΡΩ  
ΑΝΑ ΝΕΑ ΜΕΤΟΧΗ  
**Posted To:** DOLAnnouncements2  
  
**Subject:** ΑΝΑΚΟΙΝΩΣΗ - ΚΑΘΟΔΗΓΗΣΗ ΕΛΑΧΙΣΤΗΣ ΤΙΜΗΣ 9,00 ΕΥΡΩ  
ΑΝΑ ΝΕΑ ΜΕΤΟΧΗ

Δείτε ανακοίνωση

[ΑΝΑΚΟΙΝΩΣΗ ? ΚΑΘΟΔΗΓΗΣΗ ΕΛΑΧΙΣΤΗΣ ΤΙΜΗΣ 9,00 ΕΥΡΩ ΑΝΑ ΝΕΑ ΜΕΤΟΧΗ](#)



**From:** ΓΡ. ΣΑΡΑΝΤΗΣ Α.Β.Ε.Ε.  
**Posted At:** 10 October 2024 08:46  
**Conversation:** Αγορά Ιδίων Μετοχών  
**Posted To:** DOLAnnouncements2  
  
**Subject:** Αγορά Ιδίων Μετοχών

**Αθήνα, 10 Οκτωβρίου 2024**

### **Ανακοίνωση Αγοράς Ιδίων Μετοχών**

Η εταιρεία ΓΡ. ΣΑΡΑΝΤΗΣ Α.Β.Ε.Ε. ανακοινώνει ότι, κατ' εφαρμογή της από 23.04.2024 σχετικής απόφασης της Τακτικής Γενικής Συνέλευσης των Μετόχων της, προέβη την 9<sup>η</sup> Οκτωβρίου 2024 σε αγορά 2.329 ιδίων μετοχών με μέση τιμή κτήσης 10,85 ευρώ ανά μετοχή και συνολική αξία συναλλαγής 25.264,60 ευρώ.

Μετά και την προαναφερόμενη αγορά, η εταιρεία κατέχει συνολικά 2.663.951 ίδιες μετοχές, ήτοι ποσοστό 3,98% του συνόλου των μετοχών της εταιρείας.

*Η ανακοίνωση εκδίδεται σύμφωνα με το άρθρο 49 του Ν. 4548/2018 και κατ' εφαρμογή του υπ' αριθμ. 596/2014 Κανονισμού του Ευρωπαϊκού Κοινοβουλίου και Συμβουλίου και του κατ' εξουσιοδότηση Κανονισμού (ΕΕ) 2016/1052.*

[Αγορά Ιδίων Μετοχών](#)

From: BANK OF CYPRUS HOLDINGS PLC

Posted At: 10 October 2024 08:54

Conversation: Συναλλαγές Ιδίων Μετοχών

Posted To: DOLAnnouncements2

Subject: Συναλλαγές Ιδίων Μετοχών

Δείτε την  
ανακοίνωση.

[Ανακοίνωση](#)

**From:** ΜΟΤΟΡ ΟΪΛ Α.Ε.  
**Posted At:** 10 October 2024 09:14  
**Conversation:** Ρυθμιζόμενη Πληροφορία: Αγορές Ιδίων Μετοχών  
(Απόφαση ΕΓΣ 11/10/2023)  
**Posted To:** DOLAnnouncements2  
**Subject:** Ρυθμιζόμενη Πληροφορία: Αγορές Ιδίων Μετοχών  
(Απόφαση ΕΓΣ 11/10/2023)

Η ΜΟΤΟΡ ΟΙΛ (ΕΛΛΑΣ) ΔΙΥΛΙΣΤΗΡΙΑ ΚΟΡΙΝΘΟΥ Α.Ε. ανακοινώνει ότι στις 9 Οκτωβρίου 2024 προέβη σε αγορά 6.700 μετοχών της Εταιρείας συνολικής αξίας Ευρώ 140.330,00 (μέση τιμή κτήσης: Ευρώ 20,945 ανά μετοχή).

Ο συνολικός αριθμός ιδίων μετοχών που κατέχει η Εταιρεία ανέρχεται σε 2.983.575 που αντιστοιχεί σε ποσοστό 2,69% του μετοχικού της κεφαλαίου. Η μέση τιμή κτήσης των ιδίων μετοχών ανέρχεται σε Ευρώ 19,258 ανά μετοχή.

Μαρούσι, 10 Οκτωβρίου 2024

Το Διοικητικό Συμβούλιο

**From:** ΤΕΡΝΑ ΕΝΕΡΓΕΙΑΚΗ Α.Β.Ε.Τ.Ε.

**Posted At:** 10 October 2024 09:16

**Conversation:** Η Ευρωπαϊκή Επιτροπή εγκρίνει την απόκτηση αποκλειστικού ελέγχου της ΤΕΡΝΑ ΕΝΕΡΓΕΙΑΚΗ από τη MASDAR

**Posted To:** DOLAnnouncements2

**Subject:** Η Ευρωπαϊκή Επιτροπή εγκρίνει την απόκτηση αποκλειστικού ελέγχου της ΤΕΡΝΑ ΕΝΕΡΓΕΙΑΚΗ από τη MASDAR

Επισυνάπτεται η  
ανακοίνωση.

[Ανακοίνωση](#)

**From:** ΓΕΚ ΤΕΡΝΑ Α.Ε.

**Posted At:** 10 October 2024 09:16

**Conversation:** Η Ευρωπαϊκή Επιτροπή εγκρίνει την απόκτηση αποκλειστικού ελέγχου της ΤΕΡΝΑ ΕΝΕΡΓΕΙΑΚΗ από τη MASDAR

**Posted To:** DOLAnnouncements2

**Subject:** Η Ευρωπαϊκή Επιτροπή εγκρίνει την απόκτηση αποκλειστικού ελέγχου της ΤΕΡΝΑ ΕΝΕΡΓΕΙΑΚΗ από τη MASDAR

Επισυνάπτεται η  
ανακοίνωση.

[Ανακοίνωση](#)

**From:** ΓΕΚ ΤΕΡΝΑ Α.Ε.  
**Posted At:** 10 October 2024 09:32  
**Conversation:** Αγορά Ιδίων Μετοχών  
**Posted To:** DOLAnnouncements2  
  
**Subject:** Αγορά Ιδίων Μετοχών

### **Ανακοίνωση**

Η ΓΕΚ ΤΕΡΝΑ Α.Ε., κατ' εφαρμογή του Κανονισμού (ΕΕ) 596/2014 του Ευρωπαϊκού Κοινοβουλίου και του κατ' εξουσιοδότηση Κανονισμού (ΕΕ) 2016/1052 της Επιτροπής, γνωστοποιεί στο Επενδυτικό Κοινό ότι, σύμφωνα με το άρθρο 49 του Ν 4548/2018 όπως τροποποιήθηκε και ισχύει, και σε εκτέλεση της από 13/02/2024 απόφασης της Έκτακτης Γενικής Συνέλευσης των Μετόχων της Εταιρείας, προέβη την 9/10/2024, σε αγορά 13.500 ιδίων μετοχών με μέση τιμή κτήσης 17,6589 ευρώ ανά μετοχή και συνολική αξία συναλλαγής 238.395,64 ευρώ. Μετά και την προαναφερόμενη απόκτηση, η ΓΕΚ ΤΕΡΝΑ Α.Ε. κατέχει συνολικά άμεσα και έμμεσα 2.945.869 ίδιες μετοχές, ποσοστό 2,8484% του συνόλου των μετοχών της Εταιρείας.

**From:** LOULIS FOOD INGREDIENTS A.E.

**Posted At:** 10 October 2024 09:46

**Conversation:** ΑΝΑΚΟΙΝΩΣΗ ΡΥΘΜΙΖΟΜΕΝΗΣ ΠΛΗΡΟΦΟΡΙΑΣ ΤΟΥ Ν. 3556/2007: Γνωστοποίηση συναλλαγών

**Posted To:** DOLAnnouncements2

**Subject:** ΑΝΑΚΟΙΝΩΣΗ ΡΥΘΜΙΖΟΜΕΝΗΣ ΠΛΗΡΟΦΟΡΙΑΣ ΤΟΥ Ν. 3556/2007: Γνωστοποίηση συναλλαγών

Η εταιρεία LOULIS FOOD INGREDIENTS A.E. (η Εταιρεία), βάσει του ν. 3556/2007, του Κανονισμού 596/2014 και του Κανονισμού του Χρηματιστηρίου Αθηνών, έκαστος όπως ισχύει, ενημερώνει το επενδυτικό κοινό ότι, σύμφωνα με την από 10.10.2024 γνωστοποίηση συναλλαγών υπόχρεου προσώπου που υπέβαλλε ο κος **Δημήτρης Ταρναράς**, με την ιδιότητά του ως υπόχρεο πρόσωπο (Πρόεδρος του Διοικητικού Συμβουλίου της θυγατρικής KENFOOD ΑΒΕΕ), στις 08.10.2024 αγόρασε συνολικά 9.872 κοινές ονομαστικές μετοχές με δικαιώματα ψήφου της Εταιρείας στην αγορά του Χρηματιστηρίου Αθηνών στην μέση τιμή 2,57 ευρώ ανά μετοχή.

From: AS COMPANY A.E.  
Posted At: 10 October 2024 09:48  
Conversation: ΑΝΑΚΟΙΝΩΣΗ ΑΓΟΡΑΣ ΙΔΙΩΝ ΜΕΤΟΧΩΝ  
Posted To: DOLAnnouncements2  
  
Subject: ΑΝΑΚΟΙΝΩΣΗ ΑΓΟΡΑΣ ΙΔΙΩΝ ΜΕΤΟΧΩΝ

Παρακαλούμε δείτε τη συνημμένη ανακοίνωση σχετικά με την αγορά ιδίων μετοχών.

[ΑΝΑΚΟΙΝΩΣΗ ΑΓΟΡΑΣ ΙΔΙΩΝ ΜΕΤΟΧΩΝ](#)



From: LAMDA DEVELOPMENT A.E.

Posted At: 10 October 2024 09:49

Conversation: Αγορά ιδίων μετοχών

Posted To: DOLAnnouncements2

Subject: Αγορά ιδίων μετοχών

Αγορά ιδίων  
μετοχών

[Αγορά ιδίων  
μετοχών](#)

From: ΔΕΗ Α.Ε.  
Posted At: 10 October 2024 09:55  
Conversation: Ανακοίνωση - Ρυθμιζόμενη πληροφορία  
Posted To: DOLAnnouncements2  
  
Subject: Ανακοίνωση - Ρυθμιζόμενη πληροφορία

Δείτε την  
ανακοίνωση

[Ανακοίνωση](#)

From: BANK OF CYPRUS HOLDINGS PLC  
Posted At: 10 October 2024 10:00  
Conversation: TR1 Γνωστοποίηση Σημαντικών Συμμετοχών - CarVal  
Posted To: DOLAnnouncements2  
  
Subject: TR1 Γνωστοποίηση Σημαντικών Συμμετοχών - CarVal

Δείτε το συνημμένο αρχείο.

[20241010 BOCH -TR-1 Notification  
CarVal](#)

**From:** METLEN ENERGY & METALS A.E.

**Posted At:** 10 October 2024 10:21

**Conversation:** Η METLEN Energy & Metals A.E. ανακοινώνει την επιτυχή τιμολόγηση πράσινης έκδοσης 750 εκατομμυρίων ευρώ Πρώτης Τάξεως (Senior) Ομολογιών με λήξη 2029

**Posted To:** DOLAnnouncements2

**Subject:** Η METLEN Energy & Metals A.E. ανακοινώνει την επιτυχή τιμολόγηση πράσινης έκδοσης 750 εκατομμυρίων ευρώ Πρώτης Τάξεως (Senior) Ομολογιών με λήξη 2029

Δείτε την  
ανακοίνωση

[Ανακοίνωση](#)

**From:** FURLIS A.E ΣΥΜΜΕΤΟΧΩΝ  
**Posted At:** 10 October 2024 10:30  
**Conversation:** Ανακοίνωση Αγοράς Ιδίων Μετοχών  
**Posted To:** DOLAnnouncements2  
  
**Subject:** Ανακοίνωση Αγοράς Ιδίων Μετοχών

Παρακαλώ δείτε το συνημμένο.

[Ανακοίνωση Αγοράς Ιδίων  
Μετοχών](#)

**From:** METLEN ENERGY & METALS A.E.  
**Posted At:** 10 October 2024 10:33  
**Conversation:** Απόκτηση Ιδίων Μετοχών  
**Posted To:** DOLAnnouncements2  
  
**Subject:** Απόκτηση Ιδίων Μετοχών

Δείτε την  
ανακοίνωση

[Ανακοίνωση](#)

From: IDEAL HOLDINGS A.E.  
Posted At: 10 October 2024 10:48  
Conversation: Ανακοίνωση για αγορά ιδίων μετοχών  
Posted To: DOLAnnouncements2  
  
Subject: Ανακοίνωση για αγορά ιδίων μετοχών

Δείτε ακολούθως την  
Ανακοίνωση

[Ανακοίνωση αγοράς ιδίων  
μετοχών](#)

**From:** ΠΛΑΣΤΙΚΑ ΘΡΑΚΗΣ ΕΤΑΙΡΙΑ ΣΥΜΜΕΤΟΧΩΝ Α.Ε.Ε.  
**Posted At:** 10 October 2024 10:55  
**Conversation:** Ανακοίνωση Αγοράς Ιδίων Μετοχών  
**Posted To:** DOLAnnouncements2  
  
**Subject:** Ανακοίνωση Αγοράς Ιδίων Μετοχών

**Πλαστικά Θράκης Εταιρεία Συμμετοχών Α.Ε.Ε.**

10.10.2024

Η εταιρεία Πλαστικά Θράκης Εταιρεία Συμμετοχών Α.Ε.Ε. (εφεξής «Εταιρεία») ανακοινώνει ότι κατ' εφαρμογή του άρθρου 49 του ν. 4548/2018, του Κανονισμού (ΕΕ) 596/2014 του Ευρωπαϊκού Κοινοβουλίου και του Συμβουλίου της 16ης Απριλίου 2014 και του κατ' εξουσιοδότηση Κανονισμού (ΕΕ) 2016/1052 της 8ης Μαρτίου 2016 της Ευρωπαϊκής Επιτροπής, προέβη στις 9 Οκτωβρίου 2024 σε αγορά 1.350 ιδίων μετοχών μέσω του μέλους του Χρηματιστηρίου Αθηνών ΒΕΤΑ Χρηματιστηριακή Α.Ε.Π.Ε.Υ, με μέση τιμή κτήσης 3,68 Ευρώ ανά μετοχή και συνολική αξία της συναλλαγής 4.974,50 Ευρώ, σε εκτέλεση της σχετικής απόφασης της Τακτικής Γενικής Συνέλευσης των μετόχων της 24ης Μαΐου 2023. Η Εταιρεία κατέχει 851.805 ίδιες μετοχές, ποσοστό 1,9% του συνόλου των μετοχών της εταιρείας.



**From:** BANK OF CYPRUS HOLDINGS PLC

**Posted At:** 10 October 2024 13:00

**Conversation:** Ακύρωση Συνήθων Μετοχών και Διαγραφή τους από το Χρηματιστήριο Αξιών Κύπρου και το Χρηματιστήριο Αθηνών

**Posted To:** DOLAnnouncements2

**Subject:** Ακύρωση Συνήθων Μετοχών και Διαγραφή τους από το Χρηματιστήριο Αξιών Κύπρου και το Χρηματιστήριο Αθηνών

Δείτε την συνημμένη ανακοίνωση.

[20241010 Announcement on cancellation and deletion of shares\\_GR\\_Final](#)

From: YALCO - ΚΩΝΣΤΑΝΤΙΝΟΥ Α.Ε.

Posted At: 10 October 2024 14:46

Conversation: ΓΝΩΣΤΟΠΟΙΗΣΗ ΑΠΟΦΑΣΕΩΝ ΓΙΑ ΣΥΜΜΕΤΟΧΗ ΣΕ ΔΙΑΔΙΚΑΣΙΕΣ ΣΥΓΧΩΝΕΥΣΗΣ, ΔΙΑΣΠΑΣΗΣ, ΕΞΑΓΟΡΑΣ, ΑΠΟΚΤΗΣΗΣ, ΕΚΧΩΡΗΣΗΣ ΜΕΤΟΧΩΝ

Posted To: DOLAnnouncements2

Subject: ΓΝΩΣΤΟΠΟΙΗΣΗ ΑΠΟΦΑΣΕΩΝ ΓΙΑ ΣΥΜΜΕΤΟΧΗ ΣΕ ΔΙΑΔΙΚΑΣΙΕΣ ΣΥΓΧΩΝΕΥΣΗΣ, ΔΙΑΣΠΑΣΗΣ, ΕΞΑΓΟΡΑΣ, ΑΠΟΚΤΗΣΗΣ, ΕΚΧΩΡΗΣΗΣ ΜΕΤΟΧΩΝ

[ΑΝΑΚΟΙΝΩΣΗ Έγκρισης Σχεδίου Απόσχισης](#)

**Ομολογιακά Δάνεια Επιχειρήσεων – Οργανωμένη Αγορά (Μη Μετατρέψιμα)**

Πλήθος Εισηγμένων Ομολογιών	Ονομαστική αξία	Τιμή έκδοσης	Σημερινό επιτόκιο	Ημερ. λήξης	Διάρκεια (έτη)	Σημείωση	Τοκομερίδιο		Μον. Διασπ.	Ομόλογα Επιχειρήσεων	Δεδ. Τόκος	Αποδ. Λήξη	Κατωτ Τιμή	Ανωτ Τιμή	Τιμή κλεισ. Προηγ.	Κλείσιμο-ημ/νία	Όγκος	Αξία Συναλλαγών	Τελευταία εντολή			Μεγ έτους		
							Κοινό	Προτιμησιακό											Τιμή	Αγορ./ Πώλ.	Ημερομηνία		λαχ έτους	
300,000	1,000.00	1,000.00	2.30	20/07/2028	7	---	7	---	1	ΠΡΟΝΤΕΑ ΑΕΕΑΠ (Μη μετατρέψιμο)	5.3667	4.3330	92.2500	92.3000	92.2500	92.2400	09/10/2024	10,000	9,279.67	92.2500	A	10/10/2024	86.1234	92.8900
320,000	1,000.00	1,000.00	3.40	21/07/2027	7	---	9	---	1	LAMDA DEVELOPMENT Α.Ε. (Μη μετατρέψιμο)	7.9333	3.9800	97.0000	97.1100	97.0620	97.7000	09/10/2024	110,000	107,640.87	97.3000	A	10/10/2024	92.0000	98.4998
200,000	1,000.00	1,000.00	2.10	27/10/2027	7	---	8	---	1	Ο.Π.Α.Π. Α.Ε. (Μη μετατρέψιμο)	9.8000	3.6940	94.4500	96.2500	94.7175	96.4570	09/10/2024	40,000	38,279.00	94.5800	A	10/10/2024	90.5800	96.6000
200,000	1,000.00	1,000.00	1.90	23/03/2028	7	---	8	---	1	ΜΟΤΟΡ ΟΙΛ ΔΙΥΛΙΣΤΗΡΙΑ ΚΟΡΙΝΘΟΥ ΑΕ (Μη μετατρέψιμο)	1.1083	3.5840	93.9990	94.0100	94.0009	94.2400	09/10/2024	31,000	29,174.64	94.0001	A	10/10/2024	90.8477	94.6999
100,000	1,000.00	1,000.00	2.95	11/02/2027	5	---	6	---	1	SAFE BULKERS PARTICIPATIONS PLC (Μη μετατρέψιμο)	5.1625	3.7960	---	---	---	97.5000	09/10/2024	---	---	96.0000	A	10/10/2024	92.0000	97.9900
230,000	1,000.00	1,000.00	4.70	12/07/2029	7	---	5	---	1	LAMDA DEVELOPMENT Α.Ε. (Μη μετατρέψιμο)	12.2722	4.0750	100.0000	101.9090	100.7577	101.0000	09/10/2024	78,000	79,548.22	100.8000	A	10/10/2024	97.0000	103.1000
100,000	1,000.00	1,000.00	4.40	26/07/2029	7	---	5	---	1	CPLP SHIPPING HOLDINGS PLC (Μη μετατρέψιμο)	9.7778	4.0230	99.9200	99.9317	99.9200	99.9320	09/10/2024	15,000	15,135.84	99.8800	A	10/10/2024	95.0948	101.4999
199,375	1,000.00	1,000.00	3.60	12/03/2026	7	---	12	---	1	ΑΕΡΟΠΟΡΙΑ ΑΙΓΑΙΟΥ Α.Ε. (Μη μετατρέψιμο)	3.2000	3.5310	99.0100	99.1200	99.1087	99.8240	09/10/2024	51,000	50,708.64	99.1200	A	10/10/2024	97.1458	100.2000
150,000	1,000.00	1,000.00	2.60	22/10/2026	7	---	10	---	1	ΤΕΡΝΑ ΕΝΕΡΓΕΙΑΚΗ Μ.Α.Ε.Χ. (Μη μετατρέψιμο)	12.6389	3.6870	96.9000	97.2000	96.9911	97.1000	09/10/2024	160,000	157,272.24	96.9000	A	10/10/2024	92.8293	97.9900
500,000	1,000.00	1,000.00	2.75	03/07/2027	7	---	9	---	1	ΓΕΚ ΤΕΡΝΑ Α.Ε. (Μη μετατρέψιμο)	7.8681	3.7880	96.0050	96.6998	96.2701	96.3570	09/10/2024	70,000	67,939.81	96.0101	A	10/10/2024	91.5500	96.9900
100,000	1,000.00	1,000.00	2.70	25/05/2026	5	---	7	---	1	COSTAMARE PARTICIPATIONS PLC (Μη μετατρέψιμο)	10.5000	4.1710	97.1105	97.5000	97.1416	97.8570	09/10/2024	470,000	461,764.39	97.2000	A	10/10/2024	94.2567	99.2686
120,000	1,000.00	1,000.00	3.95	04/04/2025	7	---	14	---	1	ΓΕΚ ΤΕΡΝΑ Α.Ε. (Μη μετατρέψιμο)	1.0972	3.4090	99.7000	99.8500	99.8318	99.7500	09/10/2024	33,000	32,980.71	99.9000	A	10/10/2024	98.1282	100.1500
150,000	1,000.00	1,000.00	2.65	22/10/2026	5	---	6	---	1	CPLP SHIPPING HOLDINGS PLC (Μη μετατρέψιμο)	12.8819	4.3250	96.1000	96.2000	96.1775	96.5000	09/10/2024	258,000	251,461.55	96.1011	A	10/10/2024	93.0000	97.0000
250,000	1,000.00	1,000.00	2.45	16/11/2028	7	---	6	---	1	ΕΛΒΑΛΧΑΛΚΟΡ Α.Ε. (Μη μετατρέψιμο)	10.2764	3.9840	93.2500	94.0000	93.5000	93.2500	09/10/2024	163,000	153,862.60	93.2500	A	10/10/2024	88.4206	97.3000
120,000	1,000.00	1,000.00	2.65	06/12/2028	7	---	6	---	1	ΝΟΒΑΛ ΠΡΟΠΕΡΤΥ ΑΕΕΑΠ (Μη μετατρέψιμο)	9.5694	4.1030	93.2001	93.6500	93.6500	93.5000	09/10/2024	35,000	33,061.93	93.6000	A	10/10/2024	88.5000	95.2731
300,000	1,000.00	1,000.00	2.30	14/12/2028	7	---	6	---	1	ΓΕΚ ΤΕΡΝΑ Α.Ε. (Μη μετατρέψιμο)	7.7944	4.1150	91.8250	92.7001	92.4707	92.9500	09/10/2024	35,000	32,637.56	92.6001	A	10/10/2024	86.5021	92.9900
100,000	1,000.00	1,000.00	2.80	25/01/2027	5	---	6	---	1	PREMIA Α.Ε. (Μη μετατρέψιμο)	6.3000	4.8020	95.0400	95.0401	95.0400	96.4170	03/10/2024	8,000	7,653.60	95.1000	A	10/10/2024	90.9974	97.8048
500,000	1,000.00	1,000.00	4.00	10/07/2030	7	---	3	---	1	METLEN ENERGY & METALS Α.Ε. (Μη μετατρέψιμο)	10.6667	3.6370	100.5500	100.9900	100.8559	101.0220	09/10/2024	23,000	23,442.19	100.7000	A	10/10/2024	98.3001	101.7900

**Σημειώσεις Εταιρικών Ομολόγων**

Ο Όγκος Συναλλαγών υπολογίζεται ως (Τεμάχια) \* (Ονομαστική Τιμή). Η Αξία Συναλλαγών υπολογίζεται ως (Τεμάχια) \* (Ονομαστική Τιμή) \* (Τιμή %) + (Δεδουλευμένοι Τόκοι).

Οι τιμές συναλλαγών των ομολόγων υπολογίζονται ως ποσοστό επί τοις εκατό (%) της ονομαστικής τους τιμής.

Όλα τα ομόλογα έχουν Ονομαστική Αξία εκπεφρασμένη σε Ευρώ (εκτός εάν σημειώνεται διαφορετικά).

## Ομολογιακά Δάνεια Επιχειρήσεων – Οργανωμένη Αγορά (Μη Μετατρέψιμα)

Πλήθος Εισηγμένων Ομολογιών	Ονομαστική αξία	Τιμή έκδοσης	Σημερινό επιτόκιο	Ημερ. λήξης	Διάρκεια (έτη)	Σημείωση	Τοκομερίδιο		Μον. Διασπ.	Ομόλογα Επιχειρήσεων	Δεδ. Τόκος	Αποδ./Λήξη	Κατωτ Τιμή	Ανωτ Τιμή	Τιμή κλεισ. Προηγ.	Κλείσιμο-ημ/νία	Όγκος	Αξία Συναλλαγών	Τελευταία εντολή			Μεγ έτους		
							Κοινό	Προτιμησιακό											Τιμή	Αγορ./ Πώλ.	Ημερομηνία		λαχ έτους	
100,000	1,000.00	1,000.00	5.50	15/12/2028	5	---	2	---	1	IDEAL HOLDINGS A.E. (Μη μετατρέψιμο)	18.1806	4.4760	102.8001	102.9200	102.9200	102.8460	09/10/2024	34,000	35,578.86	102.9200	A	10/10/2024	100.6502	104.1000
200,000	1,000.00	1,000.00	4.25	23/01/2029	5	---	2	---	1	AUTOHELLAS A.T.E.E. (Μη μετατρέψιμο)	9.7986	4.2710	99.0000	100.3000	99.4400	99.7950	09/10/2024	71,000	71,428.20	99.4000	A	10/10/2024	97.5000	101.0000
130,000	1,000.00	1,000.00	6.00	27/02/2029	5	---	2	---	1	INTRALOT A.E. (Μη μετατρέψιμο)	8.0000	5.3500	101.6110	101.6110	101.6110	102.6750	09/10/2024	1,000	1,024.11	102.3000	A	10/10/2024	100.0050	103.1000

## Σημειώσεις Εταιρικών Ομολόγων

Ο Όγκος Συναλλαγών υπολογίζεται ως (Τεμάχια) \* (Ονομαστική Τιμή). Η Αξία Συναλλαγών υπολογίζεται ως (Τεμάχια) \* (Ονομαστική Τιμή) \* (Τιμή %) + (Δεδουλευμένοι Τόκοι).

Οι τιμές συναλλαγών των ομολόγων υπολογίζονται ως ποσοστό επί τοις εκατό (%) της ονομαστικής τους τιμής.

Όλα τα ομόλογα έχουν Ονομαστική Αξία εκπεφρασμένη σε Ευρώ (εκτός εάν σημειώνεται διαφορετικά).

**Ομόλογα Ελληνικού Δημοσίου**

Πλήθος Εισηγμ. Ομολογιών	Ονομ. αξία	Σημερινό επιτόκιο	Υπολογισμός Δεδουλευμένων	Ημερ/νία Λήξης [1]	Διάρκεια (έτη)	Σημείωση	Ημερομηνία Πληρ.	Αξία τρέχοντος	Μον. Διασπ.	Ομόλογα Ελληνικού Δημοσίου	Κατωτ Τιμή	Ανωτ Τιμή	Τιμή κλειστ.	Προηγ. Κλείσιμο-ημ/νία	Όγκος	Αξία Συναλλαγών	Τελευταία εντολή Αγορ./ Πώλ. Ημερομηνία
3,000,000	1,000.00	4.13	Πργμ/Πργμ	15/06/2054	30	---	15/06	4.13	1	ΟΕΔ-ΣΤΘ-150654-30X-4,125-1,000	---	---	---	---	---	---	---
4,700,000	1,000.00	1.88	Πργμ/Πργμ	04/02/2035	15	---	04/02	1.88	1	ΟΕΔ-ΣΤΘ-040235-15X-1,875-1,000	---	---	---	---	---	---	---
6,000,000	1,000.00	0.75	Πργμ/Πργμ	18/06/2031	10	---	18/06	0.75	1	ΟΕΔ-ΣΤΘ-180631-10X-0,750-1,000	---	---	---	---	---	---	---
3,600,000	1,000.00	3.88	Πργμ/Πργμ	15/06/2028	5	---	15/06	3.88	1	ΟΕΔ-ΣΤΘ-150628-05X-3,875-1,000	---	---	---	---	---	---	---
5,962,747,327	1.00	3.75	Πργμ/Πργμ	30/01/2028	10	---	/02 - 01/02 - 31/	3.75	1	ΟΕΔ-ΣΤΘ-300128-10X-3,750-1,00	---	---	---	85.4610 13/07/2018	---	---	1.0000 A 28/11/2018
7,067,309,386	1.00	3.90	Πργμ/Πργμ	30/01/2033	15	---	/02 - 01/02 - 31/	3.90	1	ΟΕΔ-ΣΤΘ-300133-15X-3,900-1,00	---	---	---	78.6730 13/07/2018	---	---	1.0000 A 28/11/2018
5,622,848,349	1.00	4.00	Πργμ/Πργμ	30/01/2037	19	---	/02 - 01/02 - 31/	4.00	1	ΟΕΔ-ΣΤΘ-300137-19X-4,000-1,00	---	---	---	77.0370 13/07/2018	---	---	1.0000 A 28/11/2018
5,476,770,669	1.00	4.20	Πργμ/Πργμ	30/01/2042	24	---	/02 - 01/02 - 31/	4.20	1	ΟΕΔ-ΣΤΘ-300142-24X-4,200-1,00	---	---	---	77.7640 13/07/2018	---	---	1.0000 A 28/11/2018
4,450,000	1,000.00	3.38	Πργμ/Πργμ	15/06/2034	10	---	15/06	3.38	1	ΟΕΔ-ΣΤΘ-150634-10X-3,375-1,000	---	---	---	---	---	---	---
40,248,141	1.00	4.30	Πργμ/Πργμ	24/02/2025	13	---	24/02	4.30	1	ΟΕΔ-ΣΤΘ-240225-13X-2,000-1,00	---	---	---	10.0000 22/06/2015	---	---	---
59,586,043	1.00	4.30	Πργμ/Πργμ	24/02/2026	14	---	24/02	4.30	1	ΟΕΔ-ΣΤΘ-240226-14X-2,000-1,00	---	---	---	10.0000 22/06/2015	---	---	---
41,118,344	1.00	4.30	Πργμ/Πργμ	24/02/2027	15	---	24/02	4.30	1	ΟΕΔ-ΣΤΘ-240227-15X-2,000-1,00	---	---	---	10.0000 22/06/2015	---	---	---
45,137,734	1.00	4.30	Πργμ/Πργμ	24/02/2028	16	---	24/02	4.30	1	ΟΕΔ-ΣΤΘ-240228-16X-2,000-1,00	---	---	---	10.0000 22/06/2015	---	---	---
61,768,888	1.00	4.30	Πργμ/Πργμ	24/02/2029	17	---	24/02	4.30	1	ΟΕΔ-ΣΤΘ-240229-17X-2,000-1,00	---	---	---	10.0000 22/06/2015	---	---	---
54,567,744	1.00	4.30	Πργμ/Πργμ	24/02/2030	18	---	24/02	4.30	1	ΟΕΔ-ΣΤΘ-240230-18X-2,000-1,00	---	---	---	10.0000 22/06/2015	---	---	---
37,541,515	1.00	4.30	Πργμ/Πργμ	24/02/2031	19	---	24/02	4.30	1	ΟΕΔ-ΣΤΘ-240231-19X-2,000-1,00	---	---	---	10.0000 22/06/2015	---	---	---
37,558,317	1.00	4.30	Πργμ/Πργμ	24/02/2032	20	---	24/02	4.30	1	ΟΕΔ-ΣΤΘ-240232-20X-2,000-1,00	---	---	---	10.0000 22/06/2015	---	---	---
37,473,732	1.00	4.30	Πργμ/Πργμ	24/02/2033	21	---	24/02	4.30	1	ΟΕΔ-ΣΤΘ-240233-21X-2,000-1,00	---	---	---	10.0000 22/06/2015	---	---	---
33,888,293	1.00	4.30	Πργμ/Πργμ	24/02/2034	22	---	24/02	4.30	1	ΟΕΔ-ΣΤΘ-240234-22X-2,000-1,00	---	---	---	10.0000 22/06/2015	---	---	---
35,177,800	1.00	4.30	Πργμ/Πργμ	24/02/2035	23	---	24/02	4.30	1	ΟΕΔ-ΣΤΘ-240235-23X-2,000-1,00	---	---	---	10.0000 22/06/2015	---	---	---
35,547,268	1.00	4.30	Πργμ/Πργμ	24/02/2036	24	---	24/02	4.30	1	ΟΕΔ-ΣΤΘ-240236-24X-2,000-1,00	---	---	---	10.0000 22/06/2015	---	---	---
40,246,306	1.00	4.30	Πργμ/Πργμ	24/02/2037	25	---	24/02	4.30	1	ΟΕΔ-ΣΤΘ-240237-25X-2,000-1,00	---	---	---	10.0000 22/06/2015	---	---	---
37,643,952	1.00	4.30	Πργμ/Πργμ	24/02/2038	26	---	24/02	4.30	1	ΟΕΔ-ΣΤΘ-240238-26X-2,000-1,00	---	---	---	10.0000 22/06/2015	---	---	---
36,977,100	1.00	4.30	Πργμ/Πργμ	24/02/2039	27	---	24/02	4.30	1	ΟΕΔ-ΣΤΘ-240239-27X-2,000-1,00	---	---	---	10.0000 22/06/2015	---	---	---
41,615,000	1.00	4.30	Πργμ/Πργμ	24/02/2040	28	---	24/02	4.30	1	ΟΕΔ-ΣΤΘ-240240-28X-2,000-1,00	---	---	---	10.0000 22/06/2015	---	---	---
42,227,208	1.00	4.30	Πργμ/Πργμ	24/02/2041	29	---	24/02	4.30	1	ΟΕΔ-ΣΤΘ-240241-29X-2,000-1,00	---	---	---	10.0000 22/06/2015	---	---	---
68,288,487	1.00	4.30	Πργμ/Πργμ	24/02/2042	30	---	24/02	4.30	1	ΟΕΔ-ΣΤΘ-240242-30X-2,000-1,00	---	---	---	10.0000 22/06/2015	---	---	---
4,250,000	1,000.00	3.88	Πργμ/Πργμ	12/03/2029	10	---	12/03	3.88	1	ΟΕΔ-ΣΤΘ-120329-10X-3,875-1,000	---	---	---	---	---	100.0000	A 15/10/2019
4,500,000	1,000.00	0.00	Πργμ/Πργμ	12/02/2026	5	---	12/02	0.00	1	ΟΕΔ-ΣΤΘ-120226-05X-0,000-1,000	---	---	---	---	---	---	---
2,209,163	1,000.00	3.38	Πργμ/Πργμ	15/02/2025	7	---	15/02	3.38	1	ΟΕΔ-ΣΤΘ-150225-07X-3,375-1,000	---	---	---	---	---	---	---
964,000	1,000.00	3.25	Πργμ/Πργμ	20/03/2025	6	---	20/03	3.25	1	ΟΕΔ-ΣΤΘ-200325-06X-3,250-1,000	---	---	---	---	---	---	---
2,100,000	1,000.00	3.55	Πργμ/Πργμ	20/03/2026	7	---	20/03	3.55	1	ΟΕΔ-ΣΤΘ-200326-07X-3,550-1,000	---	---	---	---	---	---	---
5,500,000	1,000.00	1.50	Πργμ/Πργμ	18/06/2030	10	---	18/06	1.50	1	ΟΕΔ-ΣΤΘ-180630-10X-1,500-1,000	---	---	---	---	---	---	---
3,500,000	1,000.00	4.38	Πργμ/Πργμ	18/07/2038	15	---	18/07	4.38	1	ΟΕΔ-ΣΤΘ-180738-15X-4,375-1,000	---	---	---	---	---	---	---

**Σημειώσεις Ομολόγων Ελλ. Δημοσίου**

Ο Όγκος Συναλλαγών υπολογίζεται ως (Τεμάχια) \* (Ονομαστική Τιμή). Η Αξία Συναλλαγών υπολογίζεται ως (Τεμάχια) \* (Ονομαστική Τιμή) \* (Τιμή %) + (Δεδουλευμένοι Τόκοι)

Η Αξία του τρέχοντος τοκομεριδίου για τις εκδόσεις Ονομαστικής Αξίας 0,01 ευρώ, αναφέρεται σε Ονομαστική Αξία 100 ευρώ.

FLR (= Floating Interest Rate) Ομόλογο Μεταβλητού Επιτοκίου.

[1] - Η Ημερομηνία Λήξης της τοκοφόρου περιόδου και η Ημερομηνία Πληρωμής του τοκομεριδίου.

**Ομόλογα Ελληνικού Δημοσίου**

Πλήθος Εισηγμ. Ομολογιών	Ονομ. αξία	Σημερινό επιτόκιο	Υπολογισμός Δεδουλευμένων	Ημερ/νία Λήξης [1]	Διάρκεια (έτη)	Σημείωση	Ημερομηνία Πληρ.	Αξία τρέχοντος	Μον. Διαπρ.	Ομόλογα Ελληνικού Δημοσίου	Κατωτ Τιμή	Ανωτ Τιμή	Τιμή κλεισ.	Προηγ. Κλείσιμο-ημ/νία	Όγκος	Αξία Συναλλαγών	Τελευταία εντολή Αγορ./ Πώλ. Ημερομηνία
40,000	1,000.00	3.91	FLR	Πργμ/360	18/09/2025	1	---	18/09 - 18/03	---	1	ΟΕΔ-ΚΥΜ-180925-01X-3,915-1,000	---	---	---	---	---	---
5,364,250	1,000.00	3.25		Πργμ/Πργμ	20/03/2050	30	---	20/03	3.25	1	ΟΕΔ-ΣΤΘ-200350-30X-3,250-1,000	---	---	---	---	---	---
3,924,361	1,000.00	2.00		Πργμ/Πργμ	22/04/2027	7	---	22/04	2.00	1	ΟΕΔ-ΣΤΘ-220427-07X-2,000-1,000	---	---	---	---	---	99.9000 A 22/04/2020
2,500,000	1,000.00	1.88		Πργμ/Πργμ	23/07/2026	7	---	23/07	1.88	1	ΟΕΔ-ΣΤΘ-230726-07X-1,875-1,000	---	---	---	---	---	---
4,900,000	1,000.00	4.25		Πργμ/Πργμ	15/06/2033	10	---	15/06	4.25	1	ΟΕΔ-ΣΤΘ-150633-10X-4,250-1,000	---	---	---	---	---	---
3,500,000	1,000.00	1.88		Πργμ/Πργμ	24/01/2052	30	---	24/01	1.88	1	ΟΕΔ-ΣΤΘ-240152-30X-1,875-1,000	---	---	---	---	---	---
3,700,000	1,000.00	1.75		Πργμ/Πργμ	18/06/2032	10	---	18/06	1.75	1	ΟΕΔ-ΣΤΘ-180632-10X-1,750-1,000	---	---	---	---	---	---
2,200,000	1,000.00	1.13	FLR	Πργμ/360	15/12/2027	5	---	- 15/12 - 15/03 -	---	1	ΟΕΔ-ΚΥΜ-151227-05X-1,130-1,000	---	---	---	---	---	102.1600 A 30/12/2022

**Σημειώσεις Ομολόγων Ελλ. Δημοσίου**

Ο Όγκος Συναλλαγών υπολογίζεται ως (Τεμάχια) \* (Ονομαστική Τιμή). Η Αξία Συναλλαγών υπολογίζεται ως (Τεμάχια) \* (Ονομαστική Τιμή) \* (Τιμή %) + (Δεδουλευμένοι Τόκοι)

Η Αξία του τρέχοντος τοκομεριδίου για τις εκδόσεις Ονομαστικής Αξίας 0,01 ευρώ, αναφέρεται σε Ονομαστική Αξία 100 ευρώ.

FLR (= Floating Interest Rate) Ομόλογο Μεταβλητού Επιτοκίου.

[1] - Η Ημερομηνία Λήξης της τοκοφόρου περιόδου και η Ημερομηνία Πληρωμής του τοκομεριδίου.

**Έντοκα Γραμμάτια & Zero Coupon Ομόλογα Ελληνικού Δημοσίου**

Ημερ/νία	Διάρκειας 13 εβδομάδων									Διάρκειας 26 εβδομάδων									Διάρκειας 52 εβδομάδων									
	Ημερ/νία Λήξης	Αρχικό Επιτόκιο	Πλήθος Εισηγμένων	Όνομα/κή αξία	Τιμή έκδοσης	Τελευταία Τιμή	Συναλλαγή Ημερομηνία	Όγκος Συναλλαγών	Σημ.	Ημερ/νία Λήξης	Αρχικό Επιτόκιο	Πλήθος Εισηγμένων	Όνομα/κή αξία	Τιμή έκδοσης	Τελευταία Τιμή	Συναλλαγή Ημερομηνία	Όγκος Συναλλαγών	Σημ.	Ημερ/νία Λήξης	Αρχικό Επιτόκιο	Πλήθος Εισηγμένων	Όνομα/κή αξία	Τιμή έκδοσης	Τελευταία Τιμή	Συναλλαγή Ημερομηνία	Όγκος Συναλλαγών	Σημ.	
08/12/2023	---	---	---	---	---	---	---	---	---	---	---	---	---	---	---	---	---	---	---	---	---	---	---	---	---	---	---	---
08/03/2024	---	---	---	---	---	---	---	---	---	---	---	---	---	---	---	---	---	---	---	---	---	---	---	---	---	---	---	---
07/06/2024	---	---	---	---	---	---	---	---	---	---	---	---	---	---	---	---	---	---	---	---	---	---	---	---	---	---	---	---
06/09/2024	---	---	---	---	---	---	---	---	---	---	---	---	---	---	---	---	---	---	---	---	---	---	---	---	---	---	---	---
																			06/12/2024	3.70	600,000	1,000.00	963.90	---	---	---	---	
																			07/03/2025	3.73	812,500	1,000.00	963.70	---	---	---	---	
																			06/06/2025	3.34	600,000	1,000.00	967.30	---	---	---	---	
																			05/09/2025	2.82	600,000	1,000.00	972.28	---	---	---	---	

## Ημερήσιο Δελτίο Τιμών

Έτος: 145 Αύξων Αριθμός Συνεδρίασης: 193

Ενότητα 5: Ομόλογα Ελληνικού Δημοσίου Διαπραγματεύσιμα με τη Μέθοδο Εκφώνησης - Αντιφώνησης

Πέμπτη, 10 Οκτωβρίου, 2024

Ομόλογα σε Κυκλοφορία	Νόμισμα / Ελάχιστη διαπραγ.	Ημερομηνία Πληρ.	Αξία τρέχοντος τοκομεριδίου	Σημείωση	Τοκομερίδιο	Μονάδα διαπίσης	Ημερ/νία Έκδοσης	Διάρκεια (έτη)	Σημερινό επιτόκιο	Υ.Δ.Τ σε ημέρες	Ομόλογα	Τελευταία τιμή προηγ.	Τελευτ. Τιμή	Εκφ. τοις μετρητοίς (€) Αγور. / Πώλ	μετρητοίς (€) Ημερομηνία	Συναλλαγές σε τμχ	Ελάχιστο ζωής	Μέγιστο ζωής	
0	GBP / 10	01/12	0.25	---	67	1	01/12/1928	100	2.5	360	Ε.Κ.Τ.Ε.	---	---	---	---	---	---	---	
103,746	GBP / 10	01/12	0.25	---	65	1	01/12/1930	98	2.5	360	Ε.Κ.Τ.Ε. σειρά	2.27	05/02/1996	2.27	Π	05/02/1996	---	2.27	2.27

## Νομικών Προσώπων και Εταιρειών σε Συνάλλαγμα και Ευρο

## Σημειώσεις Ομολόγων Ελλ. Δημοσίου

Υ.Δ.Τ: Υπολογισμός Δεδουλευμένων Τόκων.

FLR (= Floating Interest Rate) Ομόλογο Μεταβλητού Επιτοκίου.

Η ελάχιστη διαπραγματεύσιμη Ονομαστική Αξία για όλους τους Άυλους Τίτλους του Δημοσίου είναι τα 100 Ευρώ.

(μφρ-0)



**Πίνακας Μελών Χρηματιστηρίου Αθηνών και Μελών ΕΤ.ΕΚ.**

Επωνυμία	Διεύθυνση	Τηλέφωνο	Φαξ	Αγορά Μετοχών			Αγορά Παραγώγων		Μέλη ΕΤ.ΕΚ.	
				Μέλος Αγοράς	Μέλος εξ Αποστάσεως	Ειδικός Διαπρήτης	Διαπρήτης	Ειδικός Διαπρήτης	Γενικό Εκκαθ/στικό	Άμεσο Εκκαθ/στικό
AEONIC SECURITIES C.I.F. P.L.C.	ΛΑΪΟΥ 6, ΓΡ. 301B, ANNA COURT ,	35725337600		a						
ARGUS STOCKBROKERS LTD	25 ΛΕΩΦΟΡΟΣ ΔΗΜΟΣΘΕΝΗ ΣΕΒΕΡΗ 25 ,	0035722717000		a	a		a			
ATHLOS CAPITAL INVESTMENT SERVICES LTD	17 STASINOU AVENUE,BEDIZIA TOWER, 6TH & 7TH FL. ,	35722110777		a	a					
ATLANTIC SECURITIES LTD	ΠΡΟΔΡΟΜΟΥ 37 37,	0035722445400		a	a					
ΑΧΟΝ ΧΡΗΜΑΤΙΣΤΗΡΙΑΚΗ Α.Ε.Π.Ε.Υ.	ΣΤΑΔΙΟΥ 48 48, ΑΘΗΝΑ	2103363800		a			a			
ΒΕΤΑ ΧΡΗΜΑΤΙΣΤΗΡΙΑΚΗ Α.Ε.Π.Ε.Υ.	Λ.ΑΛΕΞΑΝΔΡΑΣ 29 29 , ΑΘΗΝΑ	210 6478900		a		a	a			a
BNP PARIBAS S.A.	ΛΑΜΨΑΚΟΥ 2 , ΑΘΗΝΑ	2107468525							a	
BOFA SECURITIES EUROPE SA	51 RUE LA BOÏTIE ,	+33 153655555		a	a					
CITIGROUP GLOBAL MARKETS EUROPE AG	REUTERWEG 16 16,	+49 691366-0		a	a					
CITIGROUP GLOBAL MARKETS LIMITED	33 CANADA SQUARE -CANARY WHARF 1,	+44 02079864000		a						
CREDIT SUISSE BANK (EUROPE), S.A.	CALLE AYALA 42, 3A PLANTA-B MADRID ,	+34917916000		a						
CREDIT SUISSE SECURITIES (EUROPE) LIMITED	ONE CABOT SQUARE 1 , LONDON	+44 2078888888		a						
DEUTSCHE BANK AG	GREAT WINCHESTER STREET 1 , LONDON	+44 20 754 54209	00441133361437		a					
EUROBANK EQUITIES ΜΟΝΟΠΡΟΣΩΠΗ Α.Ε.Π.Ε.Υ.	ΦΙΛΕΛΛΗΝΩΝ 10 & ΞΕΝΟΦΩΝΤΟΣ 13 , ΑΘΗΝΑ	2103720425		a		a	a			a
EUROCORP Α.Ε.Π.Ε.Υ.	ΠΛ.ΦΙΛΙΚΗΣ ΕΤΑΙΡΕΙΑΣ 14 14, ΑΘΗΝΑ	2107263600		a			a			a
EUROTRUST ΧΡΗΜΑΤΙΣΤΗΡΙΑΚΗ Α.Ε.Π.Ε.Υ.	ΣΕΒΑΣΤΟΥΠΟΛΕΩΣ 113 113, ΑΘΗΝΑ	2103363100		a						
EUROXX ΧΡΗΜΑΤΙΣΤΗΡΙΑΚΗ Α.Ε.Π.Ε.Υ.	ΠΑΛΛΑΙΟΛΟΓΟΥ 7, ΧΑΛΑΝΔΡΙ	(210)-6879400	(210)-6879401	a		a	a			a
	ΠΑΛΛΑΙΟΛΟΓΟΥ 7, ΧΑΛΑΝΔΡΙ	+30 2106879400	210-6879401							
FREEDOM FINANCE EUROPE LTD	ΧΡΗΣΤΑΚΗ ΚΡΑΝΟΥ 20 ,	035725257786		a	a					
GLOBAL CAPITAL SECURITIES & FINANCIAL SERVICES LTD	Λ.ΑΡΧΙΕΠΙΣΚΟΠΟΥ ΜΑΚΑΡΙΟΥ Γ50 50,	0035722710710		a	a					
GREENPOST TRADING EUROPE LTD	KIMONOS 3, ACROPOLIS MANSIONS, 2ND FLOOR, FLAT/OFFICE 202 ,	035722521389		a	a					
HSBC CONTINENTAL EUROPE	Λ.ΜΕΣΣΟΓΕΙΩΝ 109-111 109-111,	2106960000							a	
INDEX ΧΡΗΜΑΤΙΣΤΗΡΙΑΚΗ Α.Ε.Π.Ε.Υ.	ΔΡΑΓΑΤΣΑΝΙΟΥ 6 6, ΑΘΗΝΑ	2103213920		a						
LAIKI FINANCIAL SERVICES LTD	ΛΕΩΦ. ΒΥΡΩΝΟΣ 26, ΛΕΥΚΩΣΙΑ ΚΥΠΡΟΥ	357 22367367	357 22718567		a					
MEGA EQUITY SECURITIES & FINANCIAL SERVICES PUBLIC LTD	ΛΕΩΦ.ΓΡΙΒΑ ΔΙΓΕΝΗ 42-44 42-44,	0035722711711		a	a		a			
MERIT ΧΡΗΜΑΤΙΣΤΗΡΙΑΚΗ Α.Ε.Π.Ε.Υ.	ΣΟΦΟΚΛΕΟΥΣ 5 5, ΑΘΗΝΑ	2141008814		a		a	a			a
MERRILL LYNCH INTERNATIONAL	2 KING EDWARD STREET 2 , LONDON	+44 20276281000		a						
NUNTIUS ΧΡΗΜΑΤΙΣΤΗΡΙΑΚΗ ΜΟΝΟΠΡ.Α.Ε.Π.Ε.Υ.	ΔΡΑΓΑΤΣΑΝΙΟΥ 6 6, ΑΘΗΝΑ	2103350599		a			a			
ONE PLUS CAPITAL LIMITED	75 PRODROMOU AVENUE NICOSIA 1307 ,	35722873760		a	a					
PROCHOICE CHRIMATISTIRIAKI LTD	ΛΕΩΦ.ΣΠΥΡΟΥ ΚΥΠΡΙΑΝΟΥ 57, ΑΚΙΝΗΤΑ Φ 57,	035724661192		a	a					
SHARELINK SECURITIES & FINANCIAL SERVICES LTD	HOUSE-ΘΕΟΤΟΚΗ 6 ΜΕΓΑΡΟ ΕΛΛΗΝΑ 6 ,	+357 22554200		a			a			
SOCIETE GENERALE S.A.	17 COURS VALMY, CEDEX ,	+157290504		a	a		a			

**Πίνακας Μελών Χρηματιστηρίου Αθηνών και Μελών ΕΤ.ΕΚ.**

Επωνυμία			Αγορά Μετοχών			Αγορά Παραγώγων		Μέλη ΕΤ.ΕΚ.	
Διεύθυνση	Τηλέφωνο	Φαξ	Μέλος Αγοράς	Μέλος εξ Αποστάσεως	Ειδικός Διαπρήτης	Διαπρήτης	Ειδικός Διαπρήτης	Γενικό Εκκαθιστικό	Άμεσο Εκκαθιστικό
<b>SOLIDUS SECURITIES Α.Ε.Π.Ε.Υ.</b>			a			a			a
ΛΟΥΙΖΗΣ ΡΙΑΝΚΟΥΡ 64 64, ΑΘΗΝΑ	2106900605								
<b>THE CYPRUS INVESTMENT &amp; SECURITIES CORPORATION LTD</b>			a	a					
1 AG. ΠΡΟΚΟΡΙΟΥ & POSIDONOS 1ST FLOOR 154,	0035722121700								
<b>UBS EUROPE SE</b>			a	a					
OPERNTURM, BOCKENHEIMER LANDSTRASSE 2-4 ,	496921790								
<b>UBS LIMITED</b>				a					
FINSBURY AVENUE 1 , LONDON	+44 2075687135								
<b>VIGOR FINANCE Α.Ε.Π.Ε.Υ.</b>			a		a	a	a		
ΨΥΧΑΡΗ 14 , ΝΕΟ ΨΥΧΙΚΟ	2106718400								
<b>Α. ΣΑΡΡΗΣ ΧΡΗΜΑΤΙΣΤΗΡΙΑΚΗ Α.Ε.Π.Ε.Υ</b>			a						
ΔΡΑΓΑΤΣΑΝΙΟΥ 6 6, ΑΘΗΝΑ	2103367700								
<b>ΑΛΦΑ FINANCE ΜΟΝΟΠΡΟΣΩΠΗ ΑΕΠΕΥ</b>			a		a	a	a		a
ΠΑΝΕΠΙΣΤΗΜΙΟΥ 45 5, ΑΘΗΝΑ	2103677400								
<b>ΑΛΦΑ ΤΡΑΠΕΖΑ ΑΝΩΝΥΜΗ ΕΤΑΙΡΙΑ</b>								a	
ΣΤΑΔΙΟΥ 40 , ΑΘΗΝΑ	2103260000								
<b>Γ. Α. ΠΕΡΒΑΝΑΣ ΧΡΗΜΑΤΙΣΤΗΡΙΑΚΗ Α.Ε.Π.Ε.Υ</b>			a						
ΣΟΦΟΚΛΕΟΥΣ 7-9 7-9, ΑΘΗΝΑ	2103727200								
<b>ΕΘΝΙΚΗ ΤΡΑΠΕΖΑ ΤΗΣ ΕΛΛΑΔΟΣ Α.Ε.</b>			a		a	a		a	
ΑΚΑΔΗΜΙΑΣ 68, ΑΘΗΝΑ	(210)-3328817	(210)-3328678							
ΑΙΟΛΟΥ 86, ΑΘΗΝΑ	(210)-3341000	(210)-3228187							
<b>ΕΘΝΙΚΗ ΧΡΗΜΑΤΙΣΤΗΡΙΑΚΗ ΜΟΝΟΠΡΟΣΩΠΗ ΑΕΠΕΥ</b>			a		a	a	a		
ΛΕΩΦΟΡΟΣ ΑΘΗΝΩΝ 128-132 & ΙΦΙΓΕΝΙΑΣ 66, ΑΘΗΝΑ	2103328784								
<b>ΕΛΛΗΝΙΚΗ ΤΡΑΠΕΖΑ (ΕΠΕΝΔΥΣΕΙΣ) ΛΤΔ</b>				a					
ΛΕΩΦ.ΚΥΡΙΑΚΟΥ ΜΑΤΣΗ 31 - ΤΘ 24747 , ΛΕΥΚΩΣΙΑ ΚΥΠΡΟΥ	+357 22500100	357 22500110							
<b>ΕΛΛΗΝΟΑΜΕΡΙΚΑΝΙΚΗ ΧΡΗΜΑΤΙΣΤΗΡΙΑΚΗ ΑΕΠΕΥ</b>			a		a	a			a
ΑΝΔΡΕΑ ΠΑΠΑΝΔΡΕΟΥ 27 27, ΜΑΡΟΥΣΙ	2103311100								
<b>Ι. Χ. ΜΑΥΡΙΚΗΣ ΧΡΗΜΑΤΙΣΤΗΡΙΑΚΗ Α.Ε.Π.Ε.Υ</b>			a						
ΣΟΦΟΚΛΕΟΥΣ 5 5, ΑΘΗΝΑ	2103216730								
<b>ΚΑΠΠΑ ΧΡΗΜΑΤΙΣΤΗΡΙΑΚΗ Α.Ε.Π.Ε.Υ.</b>			a			a			
ΒΑΛΛΩΡΙΤΟΥ 15 15, ΑΘΗΝΑ	2103678600								
<b>ΚΑΡΑΜΑΝΟΦ ΧΡΗΜΑΤΙΣΤΗΡΙΑΚΗ Α.Ε.Π.Ε.Υ.</b>			a						
ΠΛ.ΑΓ.ΘΕΟΔΩΡΩΝ 2 2, ΑΘΗΝΑ	2103212947								
<b>ΚΥΚΛΟΣ ΧΡΗΜΑΤΙΣΤΗΡΙΑΚΗ Α.Ε.Π.Ε.Υ.</b>			a			a			
ΧΑΡΙΛΑΟΥ ΤΡΙΚΟΥΠΗ 6-8-10 39, ΑΘΗΝΑ	2103364300								
<b>ΛΕΩΝ ΔΕΠΟΛΑΣ ΧΡΗΜΑΤΙΣΤΗΡΙΑΚΗ Α.Ε.Π.Ε.Υ.</b>			a		a	a			
ΧΡΗΣΤΟΥ ΛΑΔΑ 1 1, ΑΘΗΝΑ	2103213276 -28								
<b>Ν. ΧΡΥΣΟΧΟΙΔΗΣ ΧΡΗΜΑΤΙΣΤΗΡΙΑΚΗ Α.Ε.Π.Ε.Υ</b>			a			a			a
ΣΟΦΟΚΛΕΟΥΣ 7-9 7-9, ΑΘΗΝΑ	2103213913								
<b>ΠΑΓΚΡΗΤΙΑ ΤΡΑΠΕΖΑ ΑΝΩΝΥΜΗ ΕΤΑΙΡΕΙΑ</b>								a	
ΙΚΑΡΟΥ 5 ,	2810338746								
<b>ΠΑΝΤΕΛΑΚΗΣ ΧΡΗΜΑΤΙΣΤΗΡΙΑΚΗ Α.Ε.Π.Ε.Υ</b>			a		a	a	a		
ΕΘΝΙΚΗΣ ΑΝΤΙΣΤΑΣΕΩΣ 57, ΚΤΙΡΙΟ Β 57, ΧΑΛΑΝΔΡΙ	2106965000								
<b>ΠΕΙΡΑΙΩΣ ΜΟΝΟΠΡΟΣΩΠΗ Α.Ε.Π.Ε.Υ.</b>			a		a	a	a		a
ΣΤΑΔΙΟΥ 10 10, ΑΘΗΝΑ	2103354100								
<b>ΣΤ. ΕΜ. ΛΑΥΡΕΝΤΑΚΗΣ ΧΡΗΜΑΤΙΣΤΗΡΙΑΚΗ Α.Ε.Π.Ε.Υ.</b>			a						
ΣΟΦΟΚΛΕΟΥΣ 7-9 7-9, ΑΘΗΝΑ	2103213336								
<b>ΤΡΑΠΕΖΑ EUROBANK ΑΕ</b>								a	
ΟΘΩΝΟΣ 8 , ΑΘΗΝΑ	2144043907								
<b>ΤΡΑΠΕΖΑ ΟΡΤΙΜΑ BANK Α.Ε.</b>			a		a	a	a	a	
ΑΙΓΙΑΛΕΙΑΣ 32 & ΠΑΡΑΔΕΙΣΟΥ , ΜΑΡΟΥΣΙ	210 8173000								
<b>ΤΡΑΠΕΖΑ ΠΕΙΡΑΙΩΣ ΑΝΩΝΥΜΟΣ ΕΤΑΙΡΕΙΑ</b>			a			a		a	
ΑΜΕΡΙΚΗΣ 4 , ΑΘΗΝΑ	2103335000								

## Γνωστοποιήσεις Συναλλαγών - Κατάλογος Υπόχρεων Προσώπων

Ημερομηνία Υποβολής [1]	Επωνυμία	Λόγος Υποβολής [2]	Υπόχρεος	Ιδιότητα Υποχρέου	Σχέση με τον Υπόχρεο	Ημερομηνία Συναλλαγής	Αγορά	Όγκος Συναλλαγών	Αξία Συναλλαγών	Φύση Συναλλαγής [3]	Είδος Χρηματικού μέσου	Παρατηρήσεις [4]
10/10/2024	LOULIS FOOD INGREDIENTS A.E.	A	ΤΑΡΝΑΡΑΣ ΔΗΜΗΤΡΗΣ	Πρόεδρος Διοικητικού Συμβουλίου θυγατρικής KENFOOD ABEE	Ο ίδιος	08/10/2024	AΞΙΩΝ ΧΑ	9,872	25,371.04	A	Μετοχή	1

## Σημειώσεις Γνωστοποιήσεων Συναλλαγών

Για περισσότερες πληροφορίες επί των γνωστοποιήσεων συναλλαγών επισκεφτείτε την ιστοσελίδα <http://athexgroup.gr/el/web/guest/companies-info-trade-notifications>.

[1] - Η Ημερομηνία Υποβολής αφορά την Ημερομηνία που η Γνωστοποίηση παρελήφθει από το Χ.Α.

[2] - Λόγος Υποβολής: Α: Πρόσωπο που ασκεί Διευθυντικά καθήκοντα, Β: Πρόσωπο που έχει στενό δεσμό με πρόσωπο που ασκεί Διευθυντικά καθήκοντα.

[3] - Φύση Συναλλαγής: Α: Αγορά, Π: Πώληση.

[4] - Παρατηρήσεις: 1 - Λόγω Συμμετοχής σε ΑΜΚ, 2 - Λόγω Εξάσκησης Δικαιώματος Προαίρεσης αγοράς μετοχών που παρέχεται στο προσωπικό, 3 - Λόγω Δωρεάς, 4 - Λόγω Συγχώνευσης ή Διάσπασης κλπ, 5 - Λόγω Μετατροπής ή Ανταλλαγής Ομολογιών, 6 - Ανταλλαγή λόγω Προαιρετικής Δημόσιας Πρότασης.

Υποκείμενη Αγορά				Αγορά Παραγώγων													
Ανωτ Τιμή	Κατωτ Τιμή	Τιμή κλεισ.	Μεταβ.	Μήνας Παράδοσης	Ανοιγμα	Ανωτ Τιμή	Κατωτ Τιμή	Τελ Τιμή	Τιμή κλεισ.	Τελευταία ζήτηση	Τελευταία προσφορά	Τιμή Εκκαθάρισης <sup>1</sup>	Υψηλό ζωής	Χαμηλό ζωής	Πράξεις	Όγκος	Ανοικτές θέσεις
<b>FTSE/X.A. Large Cap</b>				(Μονάδα Διαπραγμάτευσης: 1 Μονάδα Δείκτη x 2€, Χρηματικός Διακανονισμός)													
3,452.00	3,419.89	3,419.89	-0.62%	Οκτώβριος 2024	3,448.00	3,450.00	3,418.00	3,424.75	3,424.75	---	---	---	3,606.00	---	115	533	4,040
				Νοέμβριος 2024	3,441.25	3,441.25	3,409.75	3,409.75	3,409.75	---	---	---	3,601.00	---	31	238	157
				Δεκέμβριος 2024	---	---	---	---	3,455.00	---	---	---	---	---	---	---	---
				Μάρτιος 2025	---	---	---	---	3,472.50	---	---	---	---	---	---	---	---
				Ιούνιος 2025	---	---	---	---	3,490.00	---	---	---	---	---	---	---	---
				Σεπτέμβριος 2025	---	---	---	---	3,507.25	---	---	---	---	---	---	---	---
<b>FTSE/X.A. Τράπεζες</b>				(Μονάδα Διαπραγμάτευσης: 1 Μονάδα Δείκτη x 15€, Χρηματικός Διακανονισμός)													
1,204.88	1,197.11	1,200.57	-0.18%	Δεκέμβριος 2024	---	---	---	---	1,221.50	---	---	---	1,296.00	---	---	---	1,562
				Μάρτιος 2025	---	---	---	---	1,213.50	---	---	---	---	---	---	---	---
				Ιούνιος 2025	---	---	---	---	1,219.75	---	---	---	---	---	---	---	---
				Σεπτέμβριος 2025	---	---	---	---	1,225.75	---	---	---	---	---	---	---	---
<b>MSCI GREECE REBASED</b>				(Μονάδα Διαπραγμάτευσης: 1 Μονάδα Δείκτη x 2€, Χρηματικός Διακανονισμός)													
5,368.52	5,315.31	5,315.31	-0.73%	Οκτώβριος 2024	---	---	---	---	5,276.00	---	---	---	5,515.50	---	---	---	13
				Νοέμβριος 2024	---	---	---	---	5,276.00	---	---	---	5,516.00	---	---	---	10
				Δεκέμβριος 2024	---	---	---	---	5,276.75	---	---	---	5,375.00	---	---	---	---
				Ιανουάριος 2025	---	---	---	---	5,276.75	---	---	---	5,375.00	---	---	---	---
				Φεβρουάριος 2025	---	---	---	---	5,394.50	---	---	---	---	---	---	---	---
				Μάρτιος 2025	---	---	---	---	5,402.75	---	---	---	---	---	---	---	---
				Ιούνιος 2025	---	---	---	---	5,429.75	---	---	---	---	---	---	---	---
				Σεπτέμβριος 2025	---	---	---	---	5,457.00	---	---	---	---	---	---	---	---

Σημειώσεις Παραγώγων

Τις τιμές εκκαθάρισης και τις τελικές ανοικτές θέσεις μπορείτε να τις ανακτήσετε στο ακόλουθο path <http://www.helex.gr/el/web/guest/statistics-end-of-day-derivatives>

Υποκείμενη Αγορά				Αγορά Παραγώγων													
Ανωτ Τιμή	Κατωτ Τιμή	Τιμή κλεισ.	Μεταβ.	Μήνας Παράδοσης	Άνοιγμα	Ανωτ Τιμή	Κατωτ Τιμή	Τελ Τιμή	Τιμή κλεισ.	Τελευταία ζήτηση	Τελευταία προσφορά	Τιμή Εκκαθάρισης*	Υψηλό ζωής	Χαμηλό ζωής	Πράξεις	Όγκος	Ανοικτές θέσεις
(Μέγεθος Συμβολαίου: 100 Χρεόγραφα, Φυσική Παράδοση)																	
<b>ALPHA ΥΠΗΡΕΣΙΩΝ ΣΥΜΜ (ΚΟ)</b>				Δεκέμβριος 2024	1.49	1.50	1.47	1.47	1.47	---	---	---	1.73	---	110	5,428	176,727
1.487	1.47	1.47	-0.88%	Μάρτιος 2025	---	---	---	---	1.50	---	---	---	---	---	---	---	---
				Ιούνιος 2025	---	---	---	---	1.50	---	---	---	---	---	---	---	---
				Σεπτέμβριος 2025	---	---	---	---	1.51	---	---	---	---	---	---	---	---
(Μέγεθος Συμβολαίου: 100 Χρεόγραφα, Φυσική Παράδοση)																	
<b>AUTOHELLAS (ΚΟ)</b>				Δεκέμβριος 2024	---	---	---	---	9.97	---	---	---	11.28	---	---	---	113
10.56	10.34	10.44	0.58%	Μάρτιος 2025	---	---	---	---	10.47	---	---	---	---	---	---	---	---
				Ιούνιος 2025	---	---	---	---	10.53	---	---	---	---	---	---	---	---
				Σεπτέμβριος 2025	---	---	---	---	10.58	---	---	---	---	---	---	---	---
(Μέγεθος Συμβολαίου: 100 Χρεόγραφα, Φυσική Παράδοση)																	
<b>CENERGY HOLDINGS (ΚΑ)</b>				Δεκέμβριος 2024	9.29	9.38	9.18	9.20	9.20	---	---	---	10.18	---	78	437	3,865
9.49	9.15	9.21	-3.05%	Μάρτιος 2025	---	---	---	---	9.59	---	---	---	---	---	---	---	---
				Ιούνιος 2025	---	---	---	---	9.63	---	---	---	---	---	---	---	---
				Σεπτέμβριος 2025	---	---	---	---	9.68	---	---	---	---	---	---	---	---
(Μέγεθος Συμβολαίου: 100 Χρεόγραφα, Φυσική Παράδοση)																	
<b>COCA-COLA HBC AG (ΚΟ)</b>				Δεκέμβριος 2024	32.69	32.80	32.58	32.58	32.58	---	---	---	34.28	---	4	16	130
33.04	32.62	32.74	0.61%	Μάρτιος 2025	---	---	---	---	32.83	---	---	---	---	---	---	---	---
				Ιούνιος 2025	---	---	---	---	33.00	---	---	---	---	---	---	---	---
				Σεπτέμβριος 2025	---	---	---	---	33.16	---	---	---	---	---	---	---	---
(Μέγεθος Συμβολαίου: 100 Χρεόγραφα, Φυσική Παράδοση)																	
<b>EUROBANK HOLDINGS (ΚΟ)</b>				Δεκέμβριος 2024	1.97	1.97	1.95	1.96	1.96	---	---	---	2.28	---	19	301	20,054
1.97	1.936	1.97	0.82%	Μάρτιος 2025	---	---	---	---	1.97	---	---	---	---	---	---	---	---
				Ιούνιος 2025	---	---	---	---	1.98	---	---	---	---	---	---	---	---
				Σεπτέμβριος 2025	---	---	---	---	1.99	---	---	---	---	---	---	---	---
(Μέγεθος Συμβολαίου: 100 Χρεόγραφα, Φυσική Παράδοση)																	
<b>FOURLIS ΣΥΜΜΕΤΟΧΩΝ (ΚΟ)</b>				Δεκέμβριος 2024	---	---	---	---	3.83	---	---	---	4.07	---	---	---	945
3.82	3.77	3.77	-0.66%	Μάρτιος 2025	---	---	---	---	3.83	---	---	---	---	---	---	---	---
				Ιούνιος 2025	---	---	---	---	3.85	---	---	---	---	---	---	---	---
				Σεπτέμβριος 2025	---	---	---	---	3.87	---	---	---	---	---	---	---	---
(Μέγεθος Συμβολαίου: 100 Χρεόγραφα, Φυσική Παράδοση)																	
<b>HELLENIQ ENERGY (ΚΟ)</b>				Δεκέμβριος 2024	7.05	7.07	7.05	7.05	7.05	---	---	---	7.35	---	9	18	5,023
7.07	6.995	7	-0.29%	Μάρτιος 2025	---	---	---	---	7.08	---	---	---	---	---	---	---	---
				Ιούνιος 2025	---	---	---	---	7.12	---	---	---	---	---	---	---	---
				Σεπτέμβριος 2025	---	---	---	---	7.15	---	---	---	---	---	---	---	---

Σημειώσεις Παραγώγων

Τις τιμές εκκαθάρισης και τις τελικές ανοικτές θέσεις μπορείτε να τις ανακτήσετε στο ακόλουθο path <http://www.helex.gr/el/web/guest/statistics-end-of-day-derivatives>

Υποκείμενη Αγορά				Αγορά Παραγώγων										Ανοικτές θέσεις			
Ανωτ Τιμή	Κατωτ Τιμή	Τιμή κλεισ.	Μεταβ.	Μήνας Παράδοσης	Άνοιγμα	Ανωτ Τιμή	Κατωτ Τιμή	Τελ Τιμή	Τιμή κλεισ.	Τελευταία ζήτηση	Τελευταία προσφορά	Τιμή Εκκαθάρισης*	Υψηλό ζωής	Χαμηλό ζωής	Πράξεις	Όγκος	Ανοικτές θέσεις
(Μέγεθος Συμβολαίου: 100 Χρεόγραφα, Φυσική Παράδοση)																	
<b>INTRACOM HOLDINGS (ΚΟ)</b>				<b>Δεκέμβριος 2024</b>	2.96	2.96	2.88	2.89	2.89	---	---	---	3.26	---	29	154	7,603
2.94	2.875	2.88	-1.71%	<b>Μάρτιος 2025</b>	---	---	---	---	2.96	---	---	---	---	---	---	---	---
				<b>Ιούνιος 2025</b>	---	---	---	---	2.97	---	---	---	---	---	---	---	---
				<b>Σεπτέμβριος 2025</b>	---	---	---	---	2.99	---	---	---	---	---	---	---	---
(Μέγεθος Συμβολαίου: 100 Χρεόγραφα, Φυσική Παράδοση)																	
<b>INTRAKAT (ΚΟ)</b>				<b>Δεκέμβριος 2024</b>	4.67	4.69	4.67	4.69	4.69	---	---	---	5.07	---	3	15	2,209
4.75	4.685	4.705	-1.15%	<b>Μάρτιος 2025</b>	---	---	---	---	4.80	---	---	---	---	---	---	---	---
				<b>Ιούνιος 2025</b>	---	---	---	---	4.83	---	---	---	---	---	---	---	---
				<b>Σεπτέμβριος 2025</b>	---	---	---	---	4.85	---	---	---	---	---	---	---	---
(Μέγεθος Συμβολαίου: 100 Χρεόγραφα, Φυσική Παράδοση)																	
<b>JUMBO (ΚΟ)</b>				<b>Δεκέμβριος 2024</b>	25.92	25.95	25.67	25.67	25.67	---	---	---	26.60	---	9	9	127
26.4	25.58	25.7	-1.91%	<b>Μάρτιος 2025</b>	---	---	---	---	26.44	---	---	---	---	---	---	---	---
				<b>Ιούνιος 2025</b>	---	---	---	---	26.57	---	---	---	---	---	---	---	---
				<b>Σεπτέμβριος 2025</b>	---	---	---	---	26.70	---	---	---	---	---	---	---	---
(Μέγεθος Συμβολαίου: 100 Χρεόγραφα, Φυσική Παράδοση)																	
<b>LAMDA DEVELOPMENT(ΚΟ)</b>				<b>Δεκέμβριος 2024</b>	7.76	7.79	7.58	7.58	7.58	---	---	---	7.80	---	11	42	6,214
7.72	7.52	7.55	-1.82%	<b>Μάρτιος 2025</b>	---	---	---	---	7.76	---	---	---	---	---	---	---	---
				<b>Ιούνιος 2025</b>	---	---	---	---	7.80	---	---	---	---	---	---	---	---
				<b>Σεπτέμβριος 2025</b>	---	---	---	---	7.84	---	---	---	---	---	---	---	---
(Μέγεθος Συμβολαίου: 100 Χρεόγραφα, Φυσική Παράδοση)																	
<b>METLEN ENERGY &amp; METALS (ΚΟ)</b>				<b>Δεκέμβριος 2024</b>	33.21	33.50	32.86	32.86	32.86	---	---	---	36.66	---	70	151	3,874
33.5	32.6	32.66	-1.63%	<b>Μάρτιος 2025</b>	---	---	---	---	33.50	---	---	---	---	---	---	---	---
				<b>Ιούνιος 2025</b>	---	---	---	---	33.67	---	---	---	---	---	---	---	---
				<b>Σεπτέμβριος 2025</b>	---	---	---	---	33.84	---	---	---	---	---	---	---	---
(Μέγεθος Συμβολαίου: 100 Χρεόγραφα, Φυσική Παράδοση)																	
<b>MIG (ΚΟ)</b>				<b>Δεκέμβριος 2024</b>	3.28	3.28	3.28	3.28	3.28	---	---	---	3.50	---	1	5	102
3.3	3.2	3.25	-1.52%	<b>Μάρτιος 2025</b>	---	---	---	---	3.33	---	---	---	---	---	---	---	---
				<b>Ιούνιος 2025</b>	---	---	---	---	3.35	---	---	---	---	---	---	---	---
				<b>Σεπτέμβριος 2025</b>	---	---	---	---	3.36	---	---	---	---	---	---	---	---
(Μέγεθος Συμβολαίου: 100 Χρεόγραφα, Φυσική Παράδοση)																	
<b>QUEST ΣΥΜΜΕΤΟΧΩΝ (ΚΟ)</b>				<b>Δεκέμβριος 2024</b>	---	---	---	---	5.16	---	---	---	5.40	---	---	---	177
5.11	5.01	5.01	-1.57%	<b>Μάρτιος 2025</b>	---	---	---	---	5.14	---	---	---	---	---	---	---	---
				<b>Ιούνιος 2025</b>	---	---	---	---	5.16	---	---	---	---	---	---	---	---
				<b>Σεπτέμβριος 2025</b>	---	---	---	---	5.19	---	---	---	---	---	---	---	---

**Σημειώσεις Παραγώγων**

Τις τιμές εκκαθάρισης και τις τελικές ανοικτές θέσεις μπορείτε να τις ανακτήσετε στο ακόλουθο path <http://www.helex.gr/el/web/guest/statistics-end-of-day-derivatives>

Υποκείμενη Αγορά				Αγορά Παραγώγων													
Ανωτ Τιμή	Κατωτ Τιμή	Τιμή κλεισ.	Μεταβ.	Μήνας Παράδοσης	Άνοιγμα	Ανωτ Τιμή	Κατωτ Τιμή	Τελ Τιμή	Τιμή κλεισ.	Τελευταία ζήτηση	Τελευταία προσφορά	Τιμή Εκκαθάρισης*	Υψηλό ζωής	Χαμηλό ζωής	Πράξεις	Όγκος	Ανοικτές θέσεις
(Μέγεθος Συμβολαίου: 100 Χρεόγραφα, Φυσική Παράδοση)																	
<b>ΤΙΤΑΝ CEMENT (ΚΑ)</b>				Δεκέμβριος 2024	33.55	33.55	33.15	33.15	33.15	---	---	---	35.80	---	3	6	369
33.7	32.9	33	-0.60%	Μάρτιος 2025	---	---	---	---	33.50	---	---	---	---	---	---	---	---
				Ιούνιος 2025	---	---	---	---	33.67	---	---	---	---	---	---	---	---
				Σεπτέμβριος 2025	---	---	---	---	33.84	---	---	---	---	---	---	---	---
(Μέγεθος Συμβολαίου: 100 Χρεόγραφα, Φυσική Παράδοση)																	
<b>ΒΙΟΗΑΛCO SA/NV (ΚΑ)</b>				Δεκέμβριος 2024	5.72	5.81	5.65	5.65	5.65	---	---	---	6.15	---	21	107	4,712
5.85	5.6	5.61	-0.71%	Μάρτιος 2025	---	---	---	---	5.70	---	---	---	---	---	---	---	---
				Ιούνιος 2025	---	---	---	---	5.73	---	---	---	---	---	---	---	---
				Σεπτέμβριος 2025	---	---	---	---	5.76	---	---	---	---	---	---	---	---
(Μέγεθος Συμβολαίου: 100 Χρεόγραφα, Φυσική Παράδοση)																	
<b>ΑΒΑΞ Α.Ε. (ΚΟ)</b>				Δεκέμβριος 2024	1.48	1.48	1.48	1.48	1.48	---	---	---	1.61	---	1	10	1,207
1.476	1.46	1.462	-0.14%	Μάρτιος 2025	---	---	---	---	1.48	---	---	---	---	---	---	---	---
				Ιούνιος 2025	---	---	---	---	1.48	---	---	---	---	---	---	---	---
				Σεπτέμβριος 2025	---	---	---	---	1.49	---	---	---	---	---	---	---	---
(Μέγεθος Συμβολαίου: 100 Χρεόγραφα, Φυσική Παράδοση)																	
<b>ΑΔΜΗΕ ΣΥΜΜΕΤΟΧΩΝ Α.Ε. (ΚΟ)</b>				Δεκέμβριος 2024	2.45	2.45	2.38	2.39	2.39	---	---	---	2.45	---	32	477	29,099
2.395	2.36	2.38	0.00%	Μάρτιος 2025	---	---	---	---	2.40	---	---	---	---	---	---	---	---
				Ιούνιος 2025	---	---	---	---	2.41	---	---	---	---	---	---	---	---
				Σεπτέμβριος 2025	---	---	---	---	2.43	---	---	---	---	---	---	---	---
(Μέγεθος Συμβολαίου: 100 Χρεόγραφα, Φυσική Παράδοση)																	
<b>ΑΕΡΟΠΟΡΙΑ ΑΙΓΑΙΟΥ (ΚΟ)</b>				Δεκέμβριος 2024	10.27	10.35	10.17	10.17	10.17	---	---	---	12.12	---	6	17	3,438
10.41	10.08	10.1	-1.46%	Μάρτιος 2025	---	---	---	---	10.34	---	---	---	---	---	---	---	---
				Ιούνιος 2025	---	---	---	---	10.39	---	---	---	---	---	---	---	---
				Σεπτέμβριος 2025	---	---	---	---	10.45	---	---	---	---	---	---	---	---
(Μέγεθος Συμβολαίου: 101 Χρεόγραφα, Φυσική Παράδοση)																	
<b>ΓΕΚ ΤΕΡΝΑ (ΚΟ)</b>				Δεκέμβριος 2024	17.71	17.75	17.68	17.68	17.68	---	---	---	18.02	---	13	41	11,324
17.68	17.52	17.58	-0.57%	Μάρτιος 2025	---	---	---	---	17.84	---	---	---	---	---	---	---	---
				Ιούνιος 2025	---	---	---	---	17.93	---	---	---	---	---	---	---	---
				Σεπτέμβριος 2025	---	---	---	---	18.02	---	---	---	---	---	---	---	---
(Μέγεθος Συμβολαίου: 100 Χρεόγραφα, Φυσική Παράδοση)																	
<b>ΔΕΗ (ΚΟ)</b>				Δεκέμβριος 2024	11.60	11.68	11.45	11.45	11.45	---	---	---	12.48	---	56	257	21,297
11.62	11.41	11.41	-1.21%	Μάρτιος 2025	---	---	---	---	11.65	---	---	---	---	---	---	---	---
				Ιούνιος 2025	---	---	---	---	11.71	---	---	---	---	---	---	---	---
				Σεπτέμβριος 2025	---	---	---	---	11.77	---	---	---	---	---	---	---	---

Σημειώσεις Παραγώγων

Τις τιμές εκκαθάρισης και τις τελικές ανοικτές θέσεις μπορείτε να τις ανακτήσετε στο ακόλουθο path <http://www.helex.gr/el/web/guest/statistics-end-of-day-derivatives>

Υποκείμενη Αγορά				Αγορά Παραγώγων										Ανοικτές θέσεις			
Ανωτ Τιμή	Κατωτ Τιμή	Τιμή κλεισ.	Μεταβ.	Μήνας Παράδοσης	Άνοιγμα	Ανωτ Τιμή	Κατωτ Τιμή	Τελ Τιμή	Τιμή κλεισ.	Τελευταία ζήτηση	Τελευταία προσφορά	Τιμή Εκκαθάρισης*	Υψηλό ζωής	Χαμηλό ζωής	Πράξεις	Όγκος	Ανοικτές θέσεις
<b>ΔΙΕΘΝΗΣ ΑΕΡΟΛΙΜΕΝΑΣ ΑΘΗΝΩΝ(ΚΟ)</b>																	
(Μέγεθος Συμβολαίου: 100 Χρεόγραφα, Φυσική Παράδοση)																	
7.578	7.49	7.548	0.61%	Δεκέμβριος 2024	7.60	7.60	7.55	7.57	7.57	---	---	---	7.87	---	17	90	893
				Μάρτιος 2025	---	---	---	---	7.57	---	---	---	---	---	---	---	---
				Ιούνιος 2025	---	---	---	---	7.61	---	---	---	---	---	---	---	---
				Σεπτέμβριος 2025	---	---	---	---	7.65	---	---	---	---	---	---	---	---
<b>ΕΘΝΙΚΗ ΤΡΑΠΕΖΑ (ΚΟ)</b>																	
(Μέγεθος Συμβολαίου: 100 Χρεόγραφα, Φυσική Παράδοση)																	
7.48	7.422	7.422	-0.19%	Δεκέμβριος 2024	7.48	7.53	7.46	7.47	7.47	---	---	---	8.20	---	55	429	18,126
				Μάρτιος 2025	---	---	---	---	7.50	---	---	---	---	---	---	---	---
				Ιούνιος 2025	---	---	---	---	7.54	---	---	---	---	---	---	---	---
				Σεπτέμβριος 2025	---	---	---	---	7.58	---	---	---	---	---	---	---	---
<b>ΕΒΑΛΧΑΛΚΟΡ (ΚΟ)</b>																	
(Μέγεθος Συμβολαίου: 100 Χρεόγραφα, Φυσική Παράδοση)																	
1.842	1.816	1.83	0.00%	Δεκέμβριος 2024	1.85	1.85	1.85	1.85	1.85	---	---	---	1.99	---	1	1	4,370
				Μάρτιος 2025	---	---	---	---	1.85	---	---	---	---	---	---	---	---
				Ιούνιος 2025	---	---	---	---	1.86	---	---	---	---	---	---	---	---
				Σεπτέμβριος 2025	---	---	---	---	1.87	---	---	---	---	---	---	---	---
<b>ΕΛΛΑΚΤΩΡ (ΚΟ)</b>																	
(Μέγεθος Συμβολαίου: 100 Χρεόγραφα, Φυσική Παράδοση)																	
1.9	1.854	1.854	-0.86%	Δεκέμβριος 2024	1.88	1.89	1.87	1.87	1.87	---	---	---	2.06	---	13	35	3,332
				Μάρτιος 2025	---	---	---	---	1.89	---	---	---	---	---	---	---	---
				Ιούνιος 2025	---	---	---	---	1.90	---	---	---	---	---	---	---	---
				Σεπτέμβριος 2025	---	---	---	---	1.91	---	---	---	---	---	---	---	---
<b>ΕΛΛΗΝ. ΧΡΗΜΑΤΙΣΤΗΡΙΑ-Χ.Α. (ΚΟ)</b>																	
(Μέγεθος Συμβολαίου: 100 Χρεόγραφα, Φυσική Παράδοση)																	
4.48	4.405	4.405	-0.90%	Δεκέμβριος 2024	4.46	4.46	4.45	4.45	4.45	---	---	---	4.74	---	4	20	3,540
				Μάρτιος 2025	---	---	---	---	4.49	---	---	---	---	---	---	---	---
				Ιούνιος 2025	---	---	---	---	4.51	---	---	---	---	---	---	---	---
				Σεπτέμβριος 2025	---	---	---	---	4.53	---	---	---	---	---	---	---	---
<b>ΕΥΔΑΠ (ΚΟ)</b>																	
(Μέγεθος Συμβολαίου: 100 Χρεόγραφα, Φυσική Παράδοση)																	
5.54	5.46	5.54	0.00%	Δεκέμβριος 2024	5.54	5.54	5.50	5.52	5.52	---	---	---	5.84	---	5	21	4,066
				Μάρτιος 2025	---	---	---	---	5.59	---	---	---	---	---	---	---	---
				Ιούνιος 2025	---	---	---	---	5.62	---	---	---	---	---	---	---	---
				Σεπτέμβριος 2025	---	---	---	---	5.65	---	---	---	---	---	---	---	---
<b>ΜΟΤΟΡ ΟΪΛ (ΚΟ)</b>																	
(Μέγεθος Συμβολαίου: 100 Χρεόγραφα, Φυσική Παράδοση)																	
20.86	20.66	20.7	-0.29%	Δεκέμβριος 2024	20.92	20.95	20.75	20.79	20.79	---	---	---	22.59	---	35	97	6,858
				Μάρτιος 2025	---	---	---	---	20.95	---	---	---	---	---	---	---	---
				Ιούνιος 2025	---	---	---	---	21.05	---	---	---	---	---	---	---	---
				Σεπτέμβριος 2025	---	---	---	---	21.16	---	---	---	---	---	---	---	---

**Σημειώσεις Παραγώγων**

Τις τιμές εκκαθάρισης και τις τελικές ανοικτές θέσεις μπορείτε να τις ανακτήσετε στο ακόλουθο path <http://www.helex.gr/el/web/guest/statistics-end-of-day-derivatives>



Υποκείμενη Αγορά				Αγορά Παραγώγων										Ανοικτές θέσεις				
Ανωτ Τιμή	Κατωτ Τιμή	Τιμή κλεισ.	Μεταβ.	Μήνας Παράδοσης	Άνοιγμα	Ανωτ Τιμή	Κατωτ Τιμή	Τελ Τιμή	Τιμή κλεισ.	Τελευταία ζήτηση	Τελευταία προσφορά	Τιμή Εκκαθάρισης*	Υψηλό ζωής	Χαμηλό ζωής	Πράξεις	Όγκος	Ανοικτές θέσεις	
(Μέγεθος Συμβολαίου: 100 Χρεόγραφα, Φυσική Παράδοση)																		
<b>ΟΛΠ (ΚΟ)</b>				Δεκέμβριος 2024	---	---	---	---	27.54	---	---	---	27.82	---	---	---	---	74
27.5	26.55	27.15	-0.18%	Μάρτιος 2025	---	---	---	---	27.45	---	---	---	---	---	---	---	---	---
				Ιούνιος 2025	---	---	---	---	27.58	---	---	---	---	---	---	---	---	---
				Σεπτέμβριος 2025	---	---	---	---	27.72	---	---	---	---	---	---	---	---	---
(Μέγεθος Συμβολαίου: 100 Χρεόγραφα, Φυσική Παράδοση)																		
<b>ΟΠΑΠ (ΚΟ)</b>				Δεκέμβριος 2024	---	---	---	---	15.39	---	---	---	16.38	---	---	---	---	892
15.97	15.81	15.81	-0.57%	Μάρτιος 2025	---	---	---	---	16.04	---	---	---	---	---	---	---	---	---
				Ιούνιος 2025	---	---	---	---	16.12	---	---	---	---	---	---	---	---	---
				Σεπτέμβριος 2025	---	---	---	---	16.20	---	---	---	---	---	---	---	---	---
(Μέγεθος Συμβολαίου: 100 Χρεόγραφα, Φυσική Παράδοση)																		
<b>ΟΤΕ (ΚΟ)</b>				Δεκέμβριος 2024	15.76	15.76	15.50	15.50	15.50	---	---	---	16.14	---	---	4	7	2,688
15.83	15.58	15.58	-1.64%	Μάρτιος 2025	---	---	---	---	15.98	---	---	---	---	---	---	---	---	---
				Ιούνιος 2025	---	---	---	---	16.06	---	---	---	---	---	---	---	---	---
				Σεπτέμβριος 2025	---	---	---	---	16.14	---	---	---	---	---	---	---	---	---
(Μέγεθος Συμβολαίου: 100 Χρεόγραφα, Φυσική Παράδοση)																		
<b>ΠΕΙΡΑΙΩΣ FINANCIAL HOLD (ΚΟ)</b>				Δεκέμβριος 2024	3.73	3.73	3.68	3.70	3.70	---	---	---	4.08	---	---	101	1,757	87,814
3.715	3.657	3.667	-0.89%	Μάρτιος 2025	---	---	---	---	3.79	---	---	---	3.92	---	---	---	---	180
				Ιούνιος 2025	---	---	---	---	3.75	---	---	---	---	---	---	---	---	---
				Σεπτέμβριος 2025	---	---	---	---	3.77	---	---	---	---	---	---	---	---	---
(Μέγεθος Συμβολαίου: 100 Χρεόγραφα, Φυσική Παράδοση)																		
<b>ΤΕΡΝΑ ΕΝΕΡΓΕΙΑΚΗ (ΚΟ)</b>				Δεκέμβριος 2024	---	---	---	---	19.73	---	---	---	19.73	---	---	---	---	16,662
19.6	19.47	19.48	-0.21%	Μάρτιος 2025	---	---	---	---	19.70	---	---	---	---	---	---	---	---	---
				Ιούνιος 2025	---	---	---	---	19.80	---	---	---	---	---	---	---	---	---
				Σεπτέμβριος 2025	---	---	---	---	19.89	---	---	---	---	---	---	---	---	---
(Μέγεθος Συμβολαίου: 100 Χρεόγραφα, Φυσική Παράδοση)																		
<b>ΤΡΑΠΕΖΑ ΟΡΤΙΜΑ BANK (ΚΟ)</b>				Δεκέμβριος 2024	---	---	---	---	12.65	---	---	---	12.99	---	---	---	---	59
13	12.86	13	0.00%	Μάρτιος 2025	---	---	---	---	13.12	---	---	---	---	---	---	---	---	---
				Ιούνιος 2025	---	---	---	---	13.18	---	---	---	---	---	---	---	---	---
				Σεπτέμβριος 2025	---	---	---	---	13.25	---	---	---	---	---	---	---	---	---

Σημειώσεις Παραγώγων

Τις τιμές εκκαθάρισης και τις τελικές ανοικτές θέσεις μπορείτε να τις ανακτήσετε στο ακόλουθο path <http://www.helex.gr/el/web/guest/statistics-end-of-day-derivatives>

FTSE/X.A. Large Cap

(Μονάδα Διαπραγμάτευσης: 1 Μονάδα Δείκτη x 2€ - Τρόπος Εξάσκησης: Ευρωπαϊκός, Χρηματικός Διακανονισμός)

Τιμή Εξάσκησης	Δικαιώματα Αγοράς												Δικαιώματα Πώλησης												Τιμή Εξάσκησης											
	Οκτώβριος 2024				Νοέμβριος 2024				Λοιποί Μήνες				Οκτώβριος 2024				Νοέμβριος 2024				Λοιποί Μήνες															
	Άνοιγμα	Ανιγτ Τιμή	Κατωτ Τιμή	Τελ Τιμή	Τιμή κλεισ.	Όγκος	Ανοικτές θέσεις	Άνοιγμα	Ανιγτ Τιμή	Κατωτ Τιμή	Τελ Τιμή	Τιμή κλεισ.	Όγκος	Ανοικτές θέσεις	Όγκος	Ανοικτές θέσεις	Άνοιγμα	Ανιγτ Τιμή	Κατωτ Τιμή	Τελ Τιμή	Τιμή κλεισ.	Όγκος	Ανοικτές θέσεις	Όγκος		Ανοικτές θέσεις										
2,850	-	-	-	-	-	-	-	-	-	-	-	-	-	-	-	-	-	-	-	-	-	-	-	-	-	2,850										
2,900	-	-	-	-	-	-	-	-	-	-	-	-	-	-	-	-	-	-	-	-	-	-	-	-	-	2,900										
2,950	-	-	-	-	-	-	-	-	-	-	-	-	-	-	-	-	-	-	-	-	-	-	-	-	-	2,950										
3,000	0.00	0.00	0.00	-	443.00	-	-	-	-	-	-	-	-	-	-	0.00	0.00	0.00	-	0.02	-	-	-	-	-	3,000										
3,050	0.00	0.00	0.00	-	393.00	-	-	-	-	-	-	-	-	-	-	0.00	0.00	0.00	-	0.01	-	-	-	-	-	3,050										
3,100	0.00	0.00	0.00	-	343.00	-	-	-	-	-	-	-	-	-	-	0.00	0.00	0.00	-	0.03	-	-	-	-	-	3,100										
3,150	0.00	0.00	0.00	-	293.00	-	-	0.00	0.00	0.00	-	303.00	-	-	0.00	0.00	0.00	-	0.13	-	-	0.00	0.00	0.00	-	10.00	-	3,150								
3,200	0.00	0.00	0.00	-	244.00	-	-	0.00	0.00	0.00	-	260.00	-	-	0.00	0.00	0.00	-	0.55	-	-	0.00	0.00	0.00	-	16.00	-	3,200								
3,250	0.00	0.00	0.00	-	195.00	-	-	0.00	0.00	0.00	-	219.00	-	-	0.00	0.00	0.00	-	1.90	-	-	0.00	0.00	0.00	-	25.00	-	3,250								
3,300	0.00	0.00	0.00	-	149.00	-	-	0.00	0.00	0.00	-	181.00	-	-	0.00	0.00	0.00	-	5.40	-	10	0.00	0.00	0.00	-	37.00	-	3,300								
3,350	0.00	0.00	0.00	-	107.00	-	40	0.00	0.00	0.00	-	146.00	-	-	0.00	0.00	0.00	-	13.00	-	110	0.00	0.00	0.00	-	52.50	-	10	3,350							
3,400	0.00	0.00	0.00	-	70.50	-	20	0.00	0.00	0.00	-	116.00	-	22	27.00	0.00	27.00	29.00	29.00	3	82	0.00	0.00	0.00	-	72.50	-	-	3,400							
3,450	0.00	0.00	0.00	-	42.75	-	10	0.00	0.00	0.00	-	90.50	-	24	0.00	0.00	0.00	-	49.25	-	125	0.00	0.00	0.00	-	96.50	-	20	3,450							
3,500	0.00	0.00	0.00	-	23.50	-	20	0.00	0.00	0.00	-	69.00	-	1	0.00	0.00	0.00	-	80.00	-	84	0.00	0.00	0.00	-	125.00	-	20	3,500							
3,550	0.00	0.00	0.00	-	11.50	-	106	0.00	0.00	0.00	-	51.00	-	-	0.00	0.00	0.00	-	118.00	-	62	0.00	0.00	0.00	-	157.00	-	21	3,550							
3,600	0.00	0.00	0.00	-	5.00	-	61	0.00	0.00	0.00	-	37.25	-	20	0.00	0.00	0.00	-	161.00	-	20	0.00	0.00	0.00	-	193.00	-	20	3,600							
3,650	0.00	0.00	0.00	-	2.00	-	20	0.00	0.00	0.00	-	26.25	-	-	0.00	0.00	0.00	-	208.00	-	-	0.00	0.00	0.00	-	232.00	-	20	3,650							
3,700	0.00	0.00	0.00	-	0.68	-	-	0.00	0.00	0.00	-	18.25	-	-	0.00	0.00	0.00	-	257.00	-	-	0.00	0.00	0.00	-	274.00	-	-	3,700							
3,750	0.00	0.00	0.00	-	0.21	-	-	0.00	0.00	0.00	-	12.25	-	-	0.00	0.00	0.00	-	307.00	-	-	0.00	0.00	0.00	-	318.00	-	-	3,750							
3,800	0.00	0.00	0.00	-	0.06	-	-	0.00	0.00	0.00	-	8.20	-	-	0.00	0.00	0.00	-	356.00	-	-	0.00	0.00	0.00	-	363.00	-	-	3,800							
3,850	0.00	0.00	0.00	-	0.01	-	-	0.00	0.00	0.00	-	5.30	-	-	0.00	0.00	0.00	-	406.00	-	-	0.00	0.00	0.00	-	410.00	-	-	3,850							
3,900	0.00	0.00	0.00	-	0.01	-	-	-	-	-	-	-	-	-	0.00	0.00	0.00	-	456.00	-	-	-	-	-	-	-	-	-	3,900							
<b>Σύνολο:</b>						0	277							0	67	0	0											3	493			0	111	0	0	
<b>Αριθμός Πράξεων:</b>							0							0	0													2			0	0				0

ALPHA ΥΠΗΡΕΣΙΩΝ ΣΥΜΜ (ΚΟ)

(Μέγεθος Συμβολαίου: 100 Χρέογραφα, Τρόπος Εξάσκησης: Αμερικάνικος, Φυσική Παράδοση)

Τιμή Εξάσκησης	Δικαιώματα Αγοράς													Δικαιώματα Πώλησης																			
	Οκτώβριος 2024						Νοέμβριος 2024						Λοιποί Μήνες		Οκτώβριος 2024						Νοέμβριος 2024						Λοιποί Μήνες		Τιμή Εξάσκησης				
	Άνοιγμα	Ανιτ Τιμή	Καπιτ Τιμή	Τελ Τιμή	Τιμή κλεισ.	Όγκος	Άνοιγμα	Ανιτ Τιμή	Καπιτ Τιμή	Τελ Τιμή	Τιμή κλεισ.	Όγκος	Άνοιγτες θέσεις	Όγκος	Άνοιγτες θέσεις	Άνοιγμα	Ανιτ Τιμή	Καπιτ Τιμή	Τελ Τιμή	Τιμή κλεισ.	Όγκος	Άνοιγτες θέσεις	Άνοιγμα	Ανιτ Τιμή	Καπιτ Τιμή	Τελ Τιμή	Τιμή κλεισ.	Όγκος		Άνοιγτες θέσεις	Όγκος	Άνοιγτες θέσεις	
1.000	0.000	0.000	0.000	0.481	-	-	0.000	0.000	0.000	0.482	-	-			0.000	0.000	0.000	0.001	-	-	0.000	0.000	0.000	0.001	-	-	0.000	0.000		0.000	0.001	-	-
1.100	0.000	0.000	0.000	0.381	-	-	0.000	0.000	0.000	0.383	-	-			0.000	0.000	0.000	0.001	-	-	0.000	0.000	0.000	0.001	-	-	0.000	0.000	0.000	0.001	-	-	0.011
1.200	0.000	0.000	0.000	0.281	-	-	0.000	0.000	0.000	0.286	-	-			0.000	0.000	0.000	0.001	-	-	0.000	0.000	0.000	0.003	-	-	0.000	0.000	0.000	0.003	-	-	0.012
1.300	0.000	0.000	0.000	0.187	-	-	0.000	0.000	0.000	0.196	-	-			0.000	0.000	0.000	0.006	-	-	0.000	0.000	0.000	0.013	-	-	0.000	0.000	0.000	0.013	-	-	0.013
1.400	0.000	0.000	0.000	0.106	-	-	0.000	0.000	0.000	0.121	-	-			0.000	0.000	0.000	0.025	-	-	0.000	0.000	0.000	0.038	-	-	0.000	0.000	0.000	0.038	-	-	0.014
1.500	0.000	0.000	0.000	0.050	-	-	0.000	0.000	0.000	0.067	-	-			0.000	0.000	0.000	0.069	-	-	0.000	0.000	0.000	0.084	-	-	0.000	0.000	0.000	0.084	-	-	0.015
1.600	0.000	0.000	0.000	0.019	-	-	0.000	0.000	0.000	0.032	-	-			0.000	0.000	0.000	0.138	-	-	0.000	0.000	0.000	0.150	-	-	0.000	0.000	0.000	0.150	-	-	0.016
1.700	0.000	0.000	0.000	0.006	-	-	0.000	0.000	0.000	0.014	-	-			0.000	0.000	0.000	0.225	-	-	0.000	0.000	0.000	0.231	-	-	0.000	0.000	0.000	0.231	-	-	0.017
1.800	0.000	0.000	0.000	0.001	-	-	0.000	0.000	0.000	0.005	-	-			0.000	0.000	0.000	0.321	-	-	0.000	0.000	0.000	0.323	-	-	0.000	0.000	0.000	0.323	-	-	0.018
1.900	0.000	0.000	0.000	0.001	-	-	0.000	0.000	0.000	0.002	-	-			0.000	0.000	0.000	0.420	-	-	0.000	0.000	0.000	0.420	-	-	0.000	0.000	0.000	0.420	-	-	0.019
2.000	0.000	0.000	0.000	0.001	-	-	0.000	0.000	0.000	0.001	-	-			0.000	0.000	0.000	0.520	-	-	0.000	0.000	0.000	0.520	-	-	0.000	0.000	0.000	0.520	-	-	0.020
2.200	0.000	0.000	0.000	0.001	-	-	0.000	0.000	0.000	0.001	-	-			0.000	0.000	0.000	0.720	-	-	0.000	0.000	0.000	0.720	-	-	0.000	0.000	0.000	0.720	-	-	0.022
2.400	0.000	0.000	0.000	0.001	-	-					-	-			0.000	0.000	0.000	0.920	-	-					-	-						0.024	
2.600					-	-					-	-							-	-					-	-						0.026	
<b>Σύνολα:</b>					0	0					0	0	0	0					0	0					0	0	0	0	0	0	0		
<b>Αριθμός Πράξεων:</b>					0						0		0						0.00						0			0		0			

ΔΕΗ (ΚΟ)

(Μέγεθος Συμβολαίου: 100 Χρεόγραφα, Τρόπος Εξάσκησης: Αμερικάνικος, Φυσική Παράδοση)

Τιμή Εξάσκησης	Δικαιώματα Αγοράς														Δικαιώματα Πώλησης																	
	Οκτώβριος 2024						Νοέμβριος 2024						Λοιποί Μήνες		Οκτώβριος 2024						Νοέμβριος 2024						Λοιποί Μήνες		Τιμή Εξάσκησης			
	Άνοιγμα	Ανιπ. Τιμή	Καπιτ. Τιμή	Τελ. Τιμή	Τιμή κλεισ.	Όγκος	Άνοιγμα	Ανιπ. Τιμή	Καπιτ. Τιμή	Τελ. Τιμή	Τιμή κλεισ.	Όγκος	Άνοιγμα	Ανιπ. Τιμή	Καπιτ. Τιμή	Τελ. Τιμή	Τιμή κλεισ.	Όγκος	Άνοιγμα	Ανιπ. Τιμή	Καπιτ. Τιμή	Τελ. Τιμή	Τιμή κλεισ.	Όγκος	Άνοιγμα	Ανιπ. Τιμή	Καπιτ. Τιμή	Τελ. Τιμή		Τιμή κλεισ.	Όγκος	
8.000	0.000	0.000	0.000	3.55	-	-											0.000	0.000	0.000	0.002	-	-										0.080
8.400	0.000	0.000	0.000	3.15	-	-	0.000	0.000	0.000	3.17	-	-	0.000	0.000	0.000	0.001	-	-	0.000	0.000	0.000	0.001	-	-	0.000	0.000	0.000	0.001	-	-	0.084	
8.800	0.000	0.000	0.000	2.75	-	-	0.000	0.000	0.000	2.77	-	-	0.000	0.000	0.000	0.001	-	-	0.000	0.000	0.000	0.001	-	-	0.000	0.000	0.000	0.001	-	-	0.088	
9.200	0.000	0.000	0.000	2.35	-	-	0.000	0.000	0.000	2.37	-	-	0.000	0.000	0.000	0.002	-	-	0.000	0.000	0.000	0.001	-	-	0.000	0.000	0.000	0.001	-	-	0.092	
9.600	0.000	0.000	0.000	1.95	-	-	0.000	0.000	0.000	1.98	-	-	0.000	0.000	0.000	0.002	-	-	0.000	0.000	0.000	0.006	-	-	0.000	0.000	0.000	0.006	-	-	0.096	
10.000	0.000	0.000	0.000	1.56	-	-	0.000	0.000	0.000	1.59	-	-	0.000	0.000	0.000	0.001	-	-	0.000	0.000	0.000	0.019	-	-	0.000	0.000	0.000	0.019	-	-	0.100	
11.000	0.000	0.000	0.000	0.608	-	30	0.000	0.000	0.000	0.745	-	5	0.000	0.000	0.000	0.052	-	10	0.000	0.000	0.000	0.173	-	-	0.000	0.000	0.000	0.173	-	-	0.110	
12.000	0.000	0.000	0.000	0.082	-	47	0.000	0.000	0.000	0.237	-	26	0.000	0.000	0.000	0.527	-	-	0.000	0.000	0.000	0.665	-	-	0.000	0.000	0.000	0.665	-	-	0.120	
13.000	0.000	0.000	0.000	0.002	-	-	0.000	0.000	0.000	0.047	-	-	0.000	0.000	0.000	1.45	-	-	0.000	0.000	0.000	1.48	-	-	0.000	0.000	0.000	1.48	-	-	0.130	
14.000	0.000	0.000	0.000	0.001	-	-	0.000	0.000	0.000	0.006	-	-	0.000	0.000	0.000	2.45	-	-	0.000	0.000	0.000	2.45	-	-	0.000	0.000	0.000	2.45	-	-	0.140	
15.000	0.000	0.000	0.000	0.001	-	-	0.000	0.000	0.000	0.001	-	-	0.000	0.000	0.000	3.45	-	-	0.000	0.000	0.000	3.45	-	-	0.000	0.000	0.000	3.45	-	-	0.150	
16.000	0.000	0.000	0.000	0.002	-	-	0.000	0.000	0.000	0.001	-	-	0.000	0.000	0.000	4.45	-	-	0.000	0.000	0.000	4.45	-	-	0.000	0.000	0.000	4.45	-	-	0.160	
17.000	0.000	0.000	0.000	0.002	-	-	0.000	0.000	0.000	0.001	-	-	0.000	0.000	0.000	5.45	-	-	0.000	0.000	0.000	5.45	-	-	0.000	0.000	0.000	5.45	-	-	0.170	
18.000																																0.180
<b>Σύνολο:</b>						77						31	0	0				10						10	0	0					0	
<b>Αριθμός Πράξεων:</b>						0						0	0						0.00					0	0					0		

**ΕΘΝΙΚΗ ΤΡΑΠΕΖΑ (ΚΟ)**

(Μέγεθος Συμβολαίου: 100 Χρεόγραφα, Τρόπος Εξάσκησης: Αμερικάνικος, Φυσική Παράδοση)

Δικαιώματα Αγοράς																Δικαιώματα Πώλησης																			
Οκτώβριος 2024								Νοέμβριος 2024								Λοιποί Μήνες				Οκτώβριος 2024								Νοέμβριος 2024				Λοιποί Μήνες			
Τιμή Εξάσκησης	Άνοιγμα	Ανιτ Τιμή	Κατω Τιμή	Τελ Τιμή	Τιμή κλεισ.	Όγκος	Ανοικτές θέσεις	Άνοιγμα	Ανιτ Τιμή	Κατω Τιμή	Τελ Τιμή	Τιμή κλεισ.	Όγκος	Ανοικτές θέσεις	Όγκος	Ανοικτές θέσεις	Άνοιγμα	Ανιτ Τιμή	Κατω Τιμή	Τελ Τιμή	Τιμή κλεισ.	Όγκος	Ανοικτές θέσεις	Άνοιγμα	Ανιτ Τιμή	Κατω Τιμή	Τελ Τιμή	Τιμή κλεισ.	Όγκος	Ανοικτές θέσεις	Όγκος	Ανοικτές θέσεις	Τιμή Εξάσκησης		
4.400						-	-						-	-									-	-										0.044	
4.800						-	-						-	-									-	-										0.048	
5.200	0.000	0.000	0.000		2.24	-	-	0.000	0.000	0.000		2.25	-	-			0.000	0.000	0.000		0.001	-	-	0.000	0.000	0.000		0.001	-	-				0.052	
5.600	0.000	0.000	0.000		1.84	-	-	0.000	0.000	0.000		1.85	-	-			0.000	0.000	0.000		0.001	-	-	0.000	0.000	0.000		0.001	-	-				0.056	
6.000	0.000	0.000	0.000		1.44	-	-	0.000	0.000	0.000		1.45	-	-			0.000	0.000	0.000		0.001	-	-	0.000	0.000	0.000		0.002	-	-				0.060	
6.400	0.000	0.000	0.000		1.04	-	-	0.000	0.000	0.000		1.07	-	-			0.000	0.000	0.000		0.001	-	-	0.000	0.000	0.000		0.012	-	-				0.064	
6.800	0.000	0.000	0.000		0.646	-	-	0.000	0.000	0.000		0.707	-	-			0.000	0.000	0.000		0.003	-	-	0.000	0.000	0.000		0.054	-	-				0.068	
7.200	0.000	0.000	0.000		0.288	-	-	0.000	0.000	0.000		0.413	-	-			0.000	0.000	0.000		0.045	-	-	0.000	0.000	0.000		0.159	-	-				0.072	
7.600	0.000	0.000	0.000		0.072	-	-	0.000	0.000	0.000		0.207	-	3			0.000	0.000	0.000		0.228	-	33	0.000	0.000	0.000		0.353	-	-				0.076	
8.000	0.000	0.000	0.000		0.008	-	-	0.000	0.000	0.000		0.088	-	-			0.000	0.000	0.000		0.566	-	-	0.000	0.000	0.000		0.635	-	-				0.080	
8.400	0.000	0.000	0.000		0.002	-	-	0.000	0.000	0.000		0.032	-	-			0.000	0.000	0.000		0.960	-	-	0.000	0.000	0.000		0.981	-	-				0.084	
8.800	0.000	0.000	0.000		0.002	-	-	0.000	0.000	0.000		0.010	-	-			0.000	0.000	0.000		1.36	-	-	0.000	0.000	0.000		1.36	-	-				0.088	
9.200	0.000	0.000	0.000		0.001	-	-	0.000	0.000	0.000		0.003	-	-			0.000	0.000	0.000		1.76	-	-	0.000	0.000	0.000		1.76	-	-				0.092	
9.600	0.000	0.000	0.000		0.001	-	-	0.000	0.000	0.000		0.001	-	-			0.000	0.000	0.000		2.16	-	-	0.000	0.000	0.000		2.16	-	-				0.096	
10.000	0.000	0.000	0.000		0.001	-	-	0.000	0.000	0.000		0.001	-	-			0.000	0.000	0.000		2.56	-	-	0.000	0.000	0.000		2.56	-	-				0.100	
11.000	0.000	0.000	0.000		0.001	-	-						-	-			0.000	0.000	0.000		3.56	-	-										0.110		
<b>Σύνολα:</b>						0	0						0	3	0	0					0	33	0	33				0	33	0	304				
<b>Αριθμός Πράξεων:</b>						0							0		0		0.00				0			0				0		0					

**ΟΠΑΠ (ΚΟ)**

(Μέγεθος Συμβολαίου: 100 Χρεόγραφα, Τρόπος Εξάσκησης: Αμερικάνικος, Φυσική Παράδοση)

Τιμή Εξάσκησης	Δικαιώματα Αγοράς														Δικαιώματα Πώλησης																
	Οκτώβριος 2024					Νοέμβριος 2024					Λοιποί Μήνες				Οκτώβριος 2024					Νοέμβριος 2024					Λοιποί Μήνες						
	Άνοιγμα	Ανιψ. Τιμή	Καπιτ. Τιμή	Τελ. Τιμή	Τιμή κλεισ.	Όγκος	Άνοιγ. θέσεις	Άνοιγμα	Ανιψ. Τιμή	Καπιτ. Τιμή	Τελ. Τιμή	Τιμή κλεισ.	Όγκος	Άνοιγ. θέσεις	Όγκος	Άνοιγ. θέσεις	Άνοιγμα	Ανιψ. Τιμή	Καπιτ. Τιμή	Τελ. Τιμή	Τιμή κλεισ.	Όγκος	Άνοιγ. θέσεις	Όγκος	Άνοιγ. θέσεις	Όγκος	Άνοιγ. θέσεις	Τιμή Εξάσκησης			
9.600						-																							0.096		
10.000	0.000	0.000	0.000		5.90	-											0.000	0.000	0.000		0.001	-	-						0.100		
11.000	0.000	0.000	0.000		4.91	-					0.000	0.000	0.000		4.92	-	-				0.001	-	-		0.000	0.000	0.000	0.001	0.110		
12.000	0.000	0.000	0.000		3.91	-	-				0.000	0.000	0.000		3.92	-	-				0.001	-	-		0.000	0.000	0.000	0.001	0.120		
13.000	0.000	0.000	0.000		2.91	-	-				0.000	0.000	0.000		2.93	-	-				0.002	-	-		0.000	0.000	0.000	0.001	0.130		
14.000	0.000	0.000	0.000		1.91	-	-				0.000	0.000	0.000		1.95	-	-				0.001	-	-		0.000	0.000	0.000	0.023	0.140		
15.000	0.000	0.000	0.000		0.916	-	-				0.000	0.000	0.000		1.08	-	-				0.009	-	-		0.000	0.000	0.000	0.153	0.150		
16.000	0.000	0.000	0.000		0.174	-	1				0.000	0.000	0.000		0.463	-	-				0.267	-	-		0.000	0.000	0.000	0.533	0.160		
17.000	0.000	0.000	0.000		0.005	-	70				0.000	0.000	0.000		0.143	-	-				1.10	-	-		0.000	0.000	0.000	1.22	0.170		
18.000	0.000	0.000	0.000		0.001	-	-				0.000	0.000	0.000		0.033	-	-				2.10	-	-		0.000	0.000	0.000	2.11	0.180		
19.000	0.000	0.000	0.000		0.001	-	-				0.000	0.000	0.000		0.005	-	-				3.10	-	-		0.000	0.000	0.000	3.10	0.190		
20.000	0.000	0.000	0.000		0.001	-	-				0.000	0.000	0.000		0.001	-	-				4.10	-	-		0.000	0.000	0.000	4.10	0.200		
22.000	0.000	0.000	0.000		0.001	-	-				0.000	0.000	0.000		0.001	-	-				6.10	-	-		0.000	0.000	0.000	6.10	0.220		
24.000						-	-									-	-					-	-						0.240		
<b>Σύνολο:</b>						0	71							0	0	0	0					0	0					0	50	0	0
<b>Αριθμός Πράξεων:</b>						0								0	0							0.00						0		0	

ΟΤΕ (ΚΟ)

(Μέγεθος Συμβολαίου: 100 Χρέογραφα, Τρόπος Εξάσκησης: Αμερικάνικος, Φυσική Παράδοση)

Τιμή Εξάσκησης	Δικαιώματα Αγοράς												Δικαιώματα Πώλησης												Τιμή Εξάσκησης		
	Οκτώβριος 2024				Νοέμβριος 2024				Λοιποί Μήνες				Οκτώβριος 2024				Νοέμβριος 2024				Λοιποί Μήνες						
	Άνοιγμα	Ανιψ. Τιμή	Καπιτ. Τιμή	Τελ. Τιμή	Τιμή κλεισ.	Όγκος	Άνοιγ. θέσεις	Άνοιγμα	Ανιψ. Τιμή	Καπιτ. Τιμή	Τελ. Τιμή	Τιμή κλεισ.	Όγκος	Άνοιγ. θέσεις	Όγκος	Άνοιγ. θέσεις	Άνοιγμα	Ανιψ. Τιμή	Καπιτ. Τιμή	Τελ. Τιμή	Τιμή κλεισ.	Όγκος	Άνοιγ. θέσεις	Όγκος		Άνοιγ. θέσεις	
9.200					6.24	-	-							-	-											0.092	
9.600	0.000	0.000	0.000		6.24	-	-							-	-	0.000	0.000	0.000		0.001					-	-	0.096
10.000	0.000	0.000	0.000		5.84	-	-	0.000	0.000	0.000		5.86	-	-	0.000	0.000	0.000		0.001			0.001			-	-	0.100
11.000	0.000	0.000	0.000		4.85	-	-	0.000	0.000	0.000		4.86	-	-	0.000	0.000	0.000		0.001			0.001			-	-	0.110
12.000	0.000	0.000	0.000		3.85	-	-	0.000	0.000	0.000		3.86	-	-	0.000	0.000	0.000		0.001			0.001			-	-	0.120
13.000	0.000	0.000	0.000		2.85	-	-	0.000	0.000	0.000		2.87	-	-	0.000	0.000	0.000		0.001			0.001			-	-	0.130
14.000	0.000	0.000	0.000		1.85	-	-	0.000	0.000	0.000		1.88	-	-	0.000	0.000	0.000		0.001			0.016			-	-	0.140
15.000	0.000	0.000	0.000		0.860	-	-	0.000	0.000	0.000		1.01	-	-	0.000	0.000	0.000		0.012		15	0.135			-	-	0.150
16.000	0.000	0.000	0.000		0.149	-	-	0.000	0.000	0.000		0.394	-	-	0.000	0.000	0.000		0.302			0.524			-	-	0.160
17.000	0.000	0.000	0.000		0.004	-	-	0.000	0.000	0.000		0.105	-	-	0.000	0.000	0.000		1.16			1.24			-	-	0.170
18.000	0.000	0.000	0.000		0.005	-	-	0.000	0.000	0.000		0.019	-	-	0.000	0.000	0.000		2.16			2.16			-	-	0.180
19.000	0.000	0.000	0.000		0.001	-	-	0.000	0.000	0.000		0.002	-	-	0.000	0.000	0.000		3.16			3.16			-	-	0.190
20.000	0.000	0.000	0.000		0.001	-	-	0.000	0.000	0.000		0.002	-	-	0.000	0.000	0.000		4.16			4.16			-	-	0.200
22.000	0.000	0.000	0.000		0.001	-	-	0.000	0.000	0.000		0.001	-	-	0.000	0.000	0.000		6.16			6.16			-	-	0.220
Σύνολο:						0	0							0	0	0	0			15				0	0	0	0
Αριθμός Πράξεων:						0								0	0					0.00				0		0	

ΠΕΙΡΑΙΩΣ FINANCIAL HOLD (ΚΟ)

(Μέγεθος Συμβολαίου: 100 Χρέδγραμμα, Τρόπος Εξάσκησης: Αμερικάνικος, Φυσική Παράδοση)

Δικαιώματα Αγοράς															Δικαιώματα Πώλησης														
Οκτώβριος 2024							Νοέμβριος 2024							Λοιποί Μήνες		Οκτώβριος 2024					Νοέμβριος 2024					Λοιποί Μήνες		Τιμή Εξάσκησης	
Τιμή Εξάσκησης	Άνοιγμα	Ανιτ Τιμή	Κατω Τιμή	Τελ Τιμή	Τιμή κλεισ.	Όγκος	Άνοιγ. θέσεις	Άνοιγμα	Ανιτ Τιμή	Κατω Τιμή	Τελ Τιμή	Τιμή κλεισ.	Όγκος	Άνοιγ. θέσεις	Όγκος	Άνοιγ. θέσεις	Άνοιγμα	Ανιτ Τιμή	Κατω Τιμή	Τελ Τιμή	Τιμή κλεισ.	Όγκος	Άνοιγ. θέσεις	Όγκος	Άνοιγ. θέσεις				
2.200						-	-							-	-												0.022		
2.400	0.000	0.000	0.000		1.30	-	-							-	-		0.000	0.000	0.000		0.001	-	-					0.024	
2.600	0.000	0.000	0.000		1.10	-	-	0.000	0.000	0.000		1.11	-	-		0.000	0.000	0.000		0.001	-	-	0.000	0.000	0.000	0.001	-	-	0.026
2.800	0.000	0.000	0.000		0.901	-	-	0.000	0.000	0.000		0.906	-	-		0.000	0.000	0.000		0.001	-	-	0.000	0.000	0.000	0.001	-	-	0.028
3.000	0.000	0.000	0.000		0.702	-	-	0.000	0.000	0.000		0.710	-	-		0.000	0.000	0.000		0.001	-	-	0.000	0.000	0.000	0.004	-	-	0.030
3.200	0.000	0.000	0.000		0.502	-	-	0.000	0.000	0.000		0.523	-	-		0.000	0.000	0.000		0.001	-	-	0.000	0.000	0.000	0.017	-	-	0.032
3.400	0.000	0.000	0.000		0.312	-	-	0.000	0.000	0.000		0.357	-	-		0.000	0.000	0.000		0.010	-	-	0.000	0.000	0.000	0.050	-	-	0.034
3.600	0.000	0.000	0.000		0.153	-	-	0.000	0.000	0.000		0.221	-	-		0.000	0.000	0.000		0.052	-	-	0.000	0.000	0.000	0.114	-	-	0.036
3.800	0.000	0.000	0.000		0.055	-	-	0.000	0.000	0.000		0.124	-	-		0.000	0.000	0.000		0.153	-	-	0.000	0.000	0.000	0.217	-	-	0.038
4.000	0.000	0.000	0.000		0.014	-	4	0.000	0.000	0.000		0.064	-	-		0.000	0.000	0.000		0.312	-	-	0.000	0.000	0.000	0.357	-	-	0.040
4.400	0.000	0.000	0.000		0.001	-	-	0.000	0.000	0.000		0.012	-	-		0.000	0.000	0.000		0.700	-	-	0.000	0.000	0.000	0.707	-	-	0.044
4.800	0.000	0.000	0.000		0.001	-	-	0.000	0.000	0.000		0.002	-	-		0.000	0.000	0.000		1.10	-	-	0.000	0.000	0.000	1.10	-	-	0.048
5.200	0.000	0.000	0.000		0.001	-	-	0.000	0.000	0.000		0.001	-	-		0.000	0.000	0.000		1.50	-	-	0.000	0.000	0.000	1.50	-	-	0.052
5.600	0.000	0.000	0.000		0.001	-	-	0.000	0.000	0.000		0.001	-	-		0.000	0.000	0.000		1.90	-	-	0.000	0.000	0.000	1.90	-	-	0.056
6.000	0.000	0.000	0.000		0.001	-	-	0.000	0.000	0.000		0.001	-	-		0.000	0.000	0.000		2.30	-	-	0.000	0.000	0.000	2.30	-	-	0.060
6.400						-	-							-	-													0.064	
<b>Σύνολο:</b>						0	4							0	0	0	0										0	0	
<b>Αριθμός Πράξεων:</b>							0								0	0											0	0	



Προϊόν Δανεισμού	Υποκείμενος Τίτλος	Πολυμερείς Συναλλαγές[1]					Διμερείς Συναλλαγές[2]		Δανεισμός Τίτλων μέσω ΟΤC[3]
		Ανοιχτές θέσεις[5]	Προσφερόμενη ποσότητα	Μ.Σ.Τ[4]	Όγκος συναλλαγών	Μ.Σ.Τ[4]	Όγκος συναλλαγών	Μ.Σ.Τ[4]	Όγκος συναλλαγών
AETFBOR	ALPHA ETF FTSE Athex Large Cap	---	---	---	---	---	---	---	---
ALPHABOR	ALPHA ΥΠΗΡΕΣΙΩΝ ΣΥΜΜ (ΚΟ)	11,100	---	---	---	---	---	---	67,923,875
ACAGBOR	AUSTRIACARD (ΚΑ)	---	---	---	---	---	---	---	2,000
OTOELBOR	AUTOHELLAS (ΚΟ)	2,500	---	---	---	---	---	---	55,604
BOCHGRBOR	BANK OF CYPRUS (ΚΟ)	---	---	---	---	---	---	---	---
CENERBOR	CENERGY HOLDINGS (ΚΑ)	1,743	---	---	18,000	6.63%	---	---	225,395
EEEBOR	COCA-COLA HBC AG (ΚΟ)	17,179	---	---	---	---	---	---	85,736
DIMANDBOR	DIMAND (ΚΟ)	---	---	---	---	---	---	---	70,280
EUROBBOR	EUROBANK HOLDINGS (ΚΟ)	110,000	---	---	---	---	---	---	50,006,940
FOYRKBOR	FOURLIS ΣΥΜΜΕΤΟΧΩΝ (ΚΟ)	611	---	---	---	---	---	---	27,189
ELPEBOR	HELLENIQ ENERGY (ΚΟ)	---	---	---	---	---	---	---	1,311,601
INTEKBOR	IDEAL HOLDINGS (ΚΟ)	---	---	---	---	---	---	---	16,800
INTRKBOR	INTRACOM HOLDINGS (ΚΟ)	---	---	---	---	---	---	---	33,997
INKATBOR	INTRAKAT (ΚΟ)	---	---	---	---	---	---	---	899,683
BELABOR	JUMBO (ΚΟ)	14,430	---	---	---	---	---	---	196,735
LAMDABOR	LAMDA DEVELOPMENT(ΚΟ)	---	---	---	---	---	---	---	239,105
LAVIBOR	LAVIPHARM (ΚΟ)	---	---	---	---	---	---	---	---
MYTILBOR	METLEN ENERGY & METALS (ΚΟ)	1,000	---	---	---	---	---	---	186,880
MIGBOR	MIG (ΚΟ)	541	---	---	---	---	---	---	39,913
PROFBOR	PROFILE (ΚΟ)	---	---	---	---	---	---	---	5,000
QUESTBOR	QUEST ΣΥΜΜΕΤΟΧΩΝ (ΚΟ)	391	---	---	---	---	---	---	18,584
TITCBOR	TITAN CEMENT (ΚΑ)	1,789	---	---	91	4.45%	---	---	199,695
VIOBOR	VIOHALCO SA/NV (ΚΑ)	744	---	---	---	---	---	---	---
AVAXBOR	ΑΒΑΞ Α.Ε. (ΚΟ)	---	---	---	---	---	---	---	10,000
ADMIEBOR	ΑΔΜΗΕ ΣΥΜΜΕΤΟΧΩΝ Α.Ε. (ΚΟ)	1,000	---	---	---	---	---	---	230,364
AEGNBOR	ΑΕΡΟΠΟΡΙΑ ΑΙΓΑΙΟΥ (ΚΟ)	---	---	---	---	---	---	---	412,290
GEKTERNABOR	ΓΕΚ ΤΕΡΝΑ (ΚΟ)	---	---	---	---	---	---	---	7,194
PPCBOR	ΔΕΗ (ΚΟ)	4,000	---	---	---	---	---	---	1,469,484
AIABOR	ΔΙΕΘΝΗΣ ΑΕΡΟΛΙΜΕΝΑΣ ΑΘΗΝΩΝ(ΚΟ)	---	---	---	---	---	---	---	184,700
ETEBOR	ΕΘΝΙΚΗ ΤΡΑΠΕΖΑ (ΚΟ)	103,080	---	---	---	---	---	---	20,457,666
ELHABOR	ΕΛΒΑΛΧΑΛΚΟΡ (ΚΟ)	1,687	---	---	---	---	---	---	261,676

Σημειώσεις Προϊόντων Δανεισμού

[1] - Πολυμερείς Συμβάσεις Δανειοδοσίας των μεθόδων 8-1, 8-2 και 8-3-3 (σύμφ. Με Αποφ.17 ΔΣ του Χρηματιστηρίου).

[2] - Διμερείς Συμβάσεις Δανειοδοσίας των μεθόδων 8-3-1 και 8-3-2 & Συμβάσεις της μεθόδου 4 (σύμφ. Με Αποφ. 20 ΔΣ του Χρηματιστηρίου).

[3] - Τα στοιχεία Συναλλαγές Δανεισμού Τίτλων μέσω ΟΤC δηλώνονται από τους χειριστές ΣΑΤ και αφορούν τις ποσότητες που έχουν καταγραφεί στο ΣΑΤ έως και τη προηγούμενη εργάσιμη ημέρα.

[4] - Μ.Σ.Τ: - Μέση Σταθμισμένη Τιμή (ως προς τα τεμάχια)

[5] - Τα στοιχεία αφορούν σε ανοιχτές θέσεις πριν την έναρξη της συνεδρίασης

Προϊόν Δανεισμού	Υποκείμενος Τίτλος	Πολυμερείς Συναλλαγές[1]					Διμερείς Συναλλαγές[2]		Δανεισμός Τίτλων μέσω ΟΤC[3]
		Ανοιχτές θέσεις[5]	Προσφερόμενη ποσότητα	Μ.Σ.Τ[4]	Όγκος συναλλαγών	Μ.Σ.Τ[4]	Όγκος συναλλαγών	Μ.Σ.Τ[4]	Όγκος συναλλαγών
ELLAKTORBOR	ΕΛΛΑΚΤΩΡ (ΚΟ)	7,681	---	---	---	---	---	---	77,416
EXAEBOR	ΕΛΛΗΝ. ΧΡΗΜΑΤΙΣΤΗΡΙΑ-Χ.Α. (ΚΟ)	---	---	---	---	---	---	---	159,285
EYAPSBOR	ΕΥΑΘ (ΚΟ)	---	---	---	---	---	---	---	---
EYDARBOR	ΕΥΔΑΠ (ΚΟ)	845	---	---	---	---	---	---	209,465
INLOTBOR	ΙΝΤΡΑΛΟΤ (ΚΟ)	---	---	---	---	---	---	---	1,174,957
KRIBOR	ΚΡΙ - ΚΡΙ (ΚΟ)	---	---	---	---	---	---	---	---
MOHBOR	ΜΟΤΟΡ ΟΙΛ (ΚΟ)	---	---	---	---	---	---	---	1,441,968
PRABOR	ΟΛΠ (ΚΟ)	1,412	---	---	1,142	4.78%	---	---	69,235
OPAPBOR	ΟΠΑΠ (ΚΟ)	3,000	---	---	---	---	---	---	1,669,296
HTOBOR	ΟΤΕ (ΚΟ)	2,000	---	---	---	---	---	---	1,941,450
TREIRBOR	ΠΕΙΡΑΙΩΣ FINANCIAL HOLD (ΚΟ)	---	---	---	---	---	---	---	13,507,411
PLATBOR	ΠΛΑΣΤΙΚΑ ΘΡΑΚΗΣ (ΚΟ)	---	---	---	---	---	---	---	1,596
SARBOR	ΣΑΡΑΝΤΗΣ ΓΡ. (ΚΟ)	3,508	---	---	---	---	---	---	29,130
TENERGYBOR	ΤΕΡΝΑ ΕΝΕΡΓΕΙΑΚΗ (ΚΟ)	---	---	---	---	---	---	---	493,463
OLYMPBOR	ΤΕΧΝΙΚΗ ΟΛΥΜΠΙΑΚΗ (ΚΟ)	---	---	---	---	---	---	---	---
OPTIMABOR	ΤΡΑΠΕΖΑ ΟΡΤΙΜΑ BANK (ΚΟ)	2,800	---	---	---	---	---	---	955,180

Σημειώσεις Προϊόντων Δανεισμού

[1] - Πολυμερείς Συμβάσεις Δανειοδοσίας των μεθόδων 8-1, 8-2 και 8-3-3 (σύμφ. Με Αποφ.17 ΔΣ του Χρηματιστηρίου).

[2] - Διμερείς Συμβάσεις Δανειοδοσίας των μεθόδων 8-3-1 και 8-3-2 & Συμβάσεις της μεθόδου 4 (σύμφ. Με Αποφ. 20 ΔΣ του Χρηματιστηρίου).

[3] - Τα στοιχεία Συναλλαγές Δανεισμού Τίτλων μέσω ΟΤC δηλώνονται από τους χειριστές ΣΑΤ και αφορούν τις ποσότητες που έχουν καταγραφεί στο ΣΑΤ έως και τη προηγούμενη εργάσιμη ημέρα.

[4] - Μ.Σ.Τ: - Μέση Σταθμισμένη Τιμή (ως προς τα τεμάχια)

[5] - Τα στοιχεία αφορούν σε ανοιχτές θέσεις πριν την έναρξη της συνεδρίασης

**Κωδικοί και ονομασίες Κλάδων Οικονομικής Δραστηριότητας του Χρηματιστηρίου Αθηνών**

12003 - Διαπραγματεύσιμα Αμοιβαία Κεφάλαια	10101010 Υπηρεσίες Ηλεκτρονικών Υπολογιστών
10101015 Λογισμικό	10102030 Υλικό Υπολογιστών
15101010 Εξοπλισμός Τηλεπικοινωνιών	15102015 Υπηρεσίες Τηλεπικοινωνιών
20101010 Υγειονομικές Μονάδες	20101025 Υπηρεσίες Υγείας
20102010 Ιατρικός Εξοπλισμός	20103015 Φαρμακευτικά Προϊόντα
30101010 Τράπεζες	30202000 Διαφοροποιημένες Χρηματοοικονομικές Υπηρεσίες
30202010 Διαχείριση Κεφαλαίων & Θεματοφύλακες	30202015 Επενδυτικές Υπηρεσίες
30204000 Επενδυτικές Εταιρείες κλειστού τύπου	30302010 Γενικές Ασφάλειες
30302015 Μεσίτες Ασφαλίσεων	30302025 Ασφάλειες Ιδιοκτησίας & Ζημιών
35101010 Συμμετοχές & Ανάπτυξη Ακίνητης Περιουσίας	35101015 Υπηρεσίες Ακίνητης Περιουσίας
35102000 Διαφοροποιημένες Α.Ε.Ε.Α.Π.	35102030 Α.Ε.Ε.Α.Π. Επαγγελματικών Χώρων
35102045 Α.Ε.Ε.Α.Π. Εμπορικών Χώρων	40201040 Υπηρεσίες Ενοικίασης και Χρηματοδοτικής Μίσθωσης
40202010 Κατασκευή Κατοικιών	40202015 Έπιπλα
40202020 Οικιακές Συσκευές	40203040 Ηλεκτρονική Ψυχαγωγία
40204020 Ρούχα και Αξεσουάρ	40301010 Ψυχαγωγία
40301030 Εκδόσεις	40301035 Ραδιοτηλεοπτικοί Φορείς
40401010 Διαφοροποιημένοι Έμποροι	40401020 Εμπόριο Ενδυμάτων
40401025 Εμπόριο Προϊόντων Οικιακής Βελτίωσης	40401030 Εξειδικευμένο Λιανικό Εμπόριο
40501010 Αεροπορικές Εταιρείες	40501015 Ταξίδια & Τουρισμός
40501020 Τυχερά Παιχνίδια	40501025 Ξενοδοχεία & Πανσιόν
45101015 Απόσταξη & Οινοπαραγωγή	45101020 Αναψυκτικά
45102010 Γεωργεία, Αλιεία, Εκτροφή και Φυτείες	45102020 Τρόφιμα
45103010 Καπνός	45201010 Λιανικό & Χονδρικό Εμπόριο Τροφίμων
45201020 Είδη Προσωπικής Φροντίδας	50101010 Κατασκευές
50101020 Κατασκευαστές Στέγασης & Επικαλύψεων	50101030 Τσιμέντα
50101035 Άλλα Οικοδομικά Υλικά	50202010 Ηλεκτρικά Εξαρτήματα
50203015 Πλαστικά	50203030 Υλικά Συσκευασίας
50204000 Μηχανήματα Βιομηχανικού Εξοπλισμού	50204020 Μηχανήματα Κατασκευών
50205010 Προμηθευτές Βιομηχανίας	50205020 Υποστηρικτικές Υπηρεσίες προς Επιχειρήσεις
50205030 Υπηρεσίες Μαζικής Εκτύπωσης	50206015 Εμπορικά Οχήματα & Ανταλλακτικά
50206030 Θαλάσσιες Μεταφορές	50206060 Υπηρεσίες Μεταφορών
55101000 Διαφοροποιημένα Υλικά	55101020 Κλωστοϋφαντουργικά Προϊόντα
55102000 Ορυχεία	55102010 Σίδηρος & Χάλυβας
55102015 Μεταλλουργία	55102035 Αλουμίνιο
60101020 Διυλιστήρια & Εμπορία Πετρελαιοειδών	65101010 Εναλλακτική Ηλεκτρική Ενέργεια
65101015 Συμβατική Ηλεκτρική Ενέργεια	65102000 Πολλαπλών Υπηρεσιών Κοινής Ωφέλειας
65102030 Ύδρευση	



**ATHEX**  
Athens Stock Exchange

Λεωφ. Αθηνών 110 104 42 Αθήνα  
110, Athinon Ave. GR 104 42 Athens  
tel. (+30)210-33.66.800, fax (+30)210-33.66.101  
[www.athexgroup.gr](http://www.athexgroup.gr)