

24

Ημερήσιο Δελτίο  
Συναλλακτικής Δραστηριότητας

Daily Official List  
of Trading Activity

Πέμπτη, 2 Μαΐου, 2024

Έτος: 145 Αύξων Αριθμός Συνεδρίασης: 83



**ATHEXGROUP**  
Athens Exchange Group

**Αποποίηση Ευθύνης:**

Η εταιρεία Ελληνικά Χρηματιστήρια-Χρηματιστήριο Αθηνών Ανώνυμη Εταιρεία Συμμετοχών καταβάλλει κάθε δυνατή προσπάθεια ώστε να διασφαλίσει ότι οι πληροφορίες και τα λοιπά στοιχεία που εμφανίζονται στο Ημερήσιο Δελτίο Τιμών (Η.Δ.Τ.) είναι ορθά και πλήρη αλλά δεν έχει καμία ευθύνη για ενδεχόμενο λάθος ή παράλειψη στοιχείων και / ή ευθύνη σχετικά με την ακρίβεια, αξιοπιστία, επικαιροποίηση και πληρότητα των παραπάνω πληροφοριών και στοιχείων ή ευθύνη προερχόμενη άμεσα ή έμμεσα από την χρήση των παραπάνω πληροφοριών.

Η Εταιρία δεν έχει καμία ευθύνη για την ακρίβεια των στοιχείων που περιλαμβάνονται στις ανακοινώσεις των εισηγμένων εταιρειών. Πιθανές προσβολές δικαιωμάτων τρίτων από το περιεχόμενο των ανακοινώσεων συνιστούν αποκλειστική ευθύνη του αποστολέα των ανακοινώσεων.

Όλα τα αναγραφόμενα στο Η.Δ.Τ. στοιχεία παρέχονται μόνο για τους σκοπούς της πληροφόρησης και δεν συνιστούν παροχή επενδυτικών συμβουλών ή πρόσκληση για επένδυση σε κινητές αξίες που διαπραγματεύονται στο Χρηματιστήριο Αθηνών.

Αναγνωρίζεται και συμφωνείται ότι όλα τα δικαιώματα επί των πληροφοριών που εμφανίζονται στο Η.Δ.Τ. θα αποτελούν κυριότητα της εταιρίας και οποιοδήποτε άλλο δικαίωμα συμπεριλαμβανομένου του δικαιώματος πνευματικής ιδιοκτησίας, σήματος κλπ. ανήκουν στο Χρηματιστήριο Αθηνών.

Τα ανωτέρω στοιχεία αποτελούν ιδιοκτησία της Εταιρίας και προστατεύονται σύμφωνα με τις διατάξεις περί πνευματικής ιδιοκτησίας. Απαγορεύεται α) η με οποιοδήποτε τρόπο ή μέσο αναπαραγωγή, αναδημοσίευση, τροποποίηση, αντιγραφή, πώληση, μετάδοση ή διανομή του συνόλου ή μέρους τους, χωρίς αναφορά στην πηγή και β) η εμπορική εκμετάλλευση των στοιχείων από τρίτους.

Η Εταιρία δεν φέρει καμία ευθύνη προερχόμενη άμεσα ή έμμεσα από χρήση ή τυχόν αλλοίωση των ανωτέρω στοιχείων όταν αυτά χρησιμοποιούνται από

**Ελληνικά Χρηματιστήρια - Χρηματιστήριο Αθηνών Α.Ε. Συμμετοχών**

Λεωφόρος Αθηνών 110, 10442 Αθήνα, Τηλ: (210) 33.66.800, Fax: (210) 32.13.938

[www.athexgroup.gr](http://www.athexgroup.gr)

**Χρηματιστηριακό Κέντρο Θεσσαλονίκης**

Κατούνη 16-18, Θεσ/νίκη 546 25, Τηλ: (2310) 567.667, Fax: (2310) 530.455

**Συνεγγυητικό Κεφάλαιο Εξασφάλισης Επενδυτικών Υπηρεσιών**

Φειδίου 14-16, Αθήνα 106 78, Τηλ: (210) 33.04.682, Fax: (210) 33.04.155

**Επιτροπή Κεφαλαιαγοράς**

Κολοκοτρώνη 1 & Σταδίου 1, Αθήνα 105 62, Τηλ: (210) 33.77.100, Fax: (210) 33.77.173

**Πίνακας Περιεχομένων****Ενότητα 1: Στατιστικά Στοιχεία Χρεογράφων, Παραγώγων και Δανεισμού**

Οι Αγορές Χρεογράφων Παραγώγων Δανεισμού  
Χρηματιστηριακοί Δείκτες  
Αναλυτικά Στοιχεία Συναλλαγών Αγοράς Χρεογράφων  
Στοιχεία Συναλλαγών Κλάδων Χρηματιστηρίου Αθηνών & Χρηματοοικονομικών Προϊόντων (Δ.Α.Κ.)  
Οι 10 Μετοχές με τη μεγαλύτερη Άνοδο & Πτώση  
Αναλυτικά Στοιχεία Συναλλαγών Αγοράς Παραγώγων

**Ενότητα 2: Αναλυτικά Στοιχεία Συναλλαγών Χρεογράφων**

Αναλυτικά Στοιχεία Συναλλαγών Χρεογράφων  
Σημειώσεις Χρεογράφων

**Ενότητα 3: Στοιχεία Συναλλαγών Χρεογράφων**

Στοιχεία Συναλλαγών Πακέτων  
Στοιχεία Συναλλαγών Δικαιωμάτων

Στοιχεία Δανεισμού Τίτλων  
Στοιχεία Συναλλαγών Εκποιήσεων  
Στοιχεία Συναλλαγών Εκποιήσεων Ενσώματων Ονομαστικών Μετοχών  
Στοιχεία Ενεργητικού Διαπραγματεύσιμων Αμοιβαίων Κεφαλαίων (Δ.Α.Κ.)  
Χαρακτηριστικά Διαπραγματεύσιμων Αμοιβαίων Κεφαλαίων (Δ.Α.Κ.)

**Ενότητα 4: Ανακοινώσεις****Ενότητα 5: Ομόλογα Διαπραγματεύσιμα στην Αγορά Αξιών Σταθερού Εισοδήματος**

Ομολογιακά Δάνεια Επιχειρήσεων – Οργανωμένη Αγορά (Μετατρέψιμα)  
Ομολογιακά Δάνεια Επιχειρήσεων – Οργανωμένη Αγορά (Μη Μετατρέψιμα)  
Ομόλογα Ελληνικού Δημοσίου  
Έντοκα Γραμμάτια & Zero Coupon Ομόλογα Ελληνικού Δημοσίου  
Ομόλογα Ελληνικού Δημοσίου Διαπραγματεύσιμα με τη Μέθοδο Εκφώνησης - Αντιφώνησης  
Ομόλογα Κρατικών Τραπεζών

**Ενότητα 6: Πρόσθετα Στοιχεία Ενημέρωσης**

Πίνακας Μελών Χρηματιστηρίου Αθηνών και Μελών ΕΤ.ΕΚ.  
Πίνακας Μετοχών Υπό Ειδική Διαπραγμάτευση  
Γνωστοποιήσεις Συναλλαγών - Κατάλογος Υπόχρεων Προσώπων

**Ενότητα 7: Αναλυτικά Στοιχεία Συναλλαγών Αγοράς Παραγώγων**

Συμβόλαια Μελλοντικής Εκπλήρωσης σε Δείκτες  
Συμβόλαια Μελλοντικής Εκπλήρωσης σε Μετοχές  
Δικαιώματα Προαίρεσης σε Δείκτες  
Δικαιώματα Προαίρεσης σε Μετοχές  
Στοιχεία Συναλλαγών Προϊόντων Δανεισμού

**Παράρτημα Α: Κωδικοί και ονομασίες Κλάδων Οικονομικής Δραστηριότητας του Χρηματιστηρίου Αθηνών**

Οι Αγορές Χρεογράφων Παραγώγων Δανεισμού

Γενικός Δείκτης Τιμών και Αξία Συναλλαγών Μετοχών και Παραγώγων

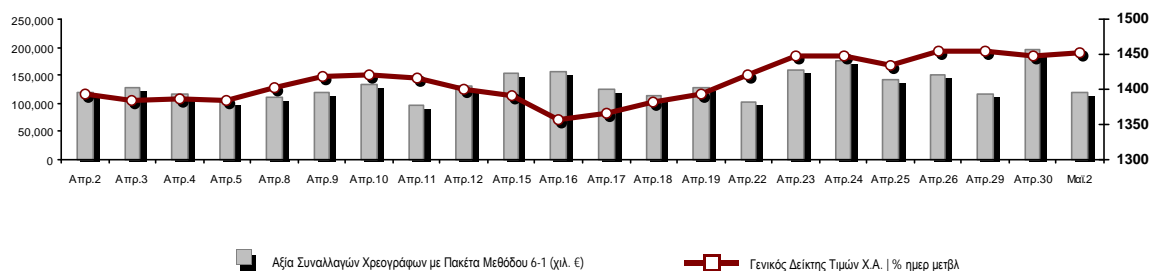

<b>Κεφαλαιοποίηση Χ.Α. (εκατ €)**:</b>	100,245.81		<b>Συνολικές Ανοικτές Θέσεις σε Παράγωγα</b>	460,667
Ημερήσια μεταβολή: εκατ. €   %	212.83	0.21%	Ανοικτές θέσεις σε ΣΜΕ επί Δεικτών   % ημερ μετβλ	5,002 -0.99%
Μέση ετήσια Κεφ/ποίηση: εκατ. €   % Μετβλ. Μέση προηγ. έτος	95,446.20	18.73%	Ανοικτές θέσεις σε ΣΜΕ επί μετοχών   % ημερ μετβλ	454,309 1.69%
<b>Γενικός Δείκτης Τιμών Χ.Α.   % ημερ μετβλ</b>	1,452.24	0.26%	Ανοικτές θέσεις σε Δικαιώματα επί Δεικτών   % ημερ μετβλ	887 8.17%
<b>Κεφαλαιοποίηση Γενικού Δείκτη (εκατ. €)</b>	91,073.86		Ανοικτές θέσεις σε Δικαιώματα επί μετοχών   % ημερ μετβλ	469 0.00%
Ημερήσια μεταβολή (εκατ. €)	195.29			
<b>Αξία Συναλλαγών Χρεογράφων με Πακέτα Μεθόδου 6-1 (χιλ. €)</b>	119,501.36		<b>Πλήθος Συμβολαίων Παραγώγων:</b>	15,032
Ημερήσια μεταβολή: %	-76,910.48	-39.16%	Ημερήσια μεταβολή: τμχ   %	-6,758 -31.01%
Μέση Αξία Συν/γών ΥΙD: χιλ. €   % Μετβλ Μέση προηγ. έτος	140,893.60	28.59%	Μέσος Όγκος Συμβ. ΥΙD: % Μετβλ Μέσο προηγ. Έτος	38,623 -12.15%
<b>Αξία Συναλλαγών Πακέτων Μεθόδου 6-1 (χιλ. €)</b>	15,317.98		<b>Πλήθος Πράξεων Παραγώγων:</b>	818
<b>Αξία Συναλλαγών Πακέτων Μεθόδου 6-2 &amp; 6-3 (χιλ. €)</b>	3.69		Ημερήσια μεταβολή: πλήθος   %	-767 -48.39%
<b>Αξία Συναλλαγών Ομολόγων (χιλ.€)</b>	589.40		Μέσο Πλήθος Πράξεων ΥΙD: % Μετβλ Μέσο προηγ. Έτος	2,097 -10.04%
<b>Όγκος Συναλλαγών Χρεογράφων με Πακέτα Μεθόδου 6-1 (χιλ. Τμχ)</b>	26,900.16		<b>Συνολικές Ανοικτές Θέσεις σε Δανεισμό</b>	342,783
Ημερήσια μεταβολή: χιλ. τμχ   %	-16,592.04	-38.15%	Ημερήσια μεταβολή: τμχ   %	-32,218 -8.59%
Μέσος Όγκος Συν/γών ΥΙD: % Μετβλ Μέσο προηγ. Έτος	32,572.71	-3.12%	<b>Πλήθος Συναλλαγών Δανεισμού (Πολυμερής/Διμερής)</b>	14,200
<b>Όγκος Συναλλαγών Πακέτων Μεθόδου 6-1 (χιλ. Τεμάχια)</b>	5,550.24		Ημερήσια μεταβολή: τμχ   %	9,349
<b>Όγκος Συναλλαγών Πακέτων Μεθόδου 6-2 &amp; 6-3 (χιλ. Τεμάχια)</b>	0.30		<b>Πλήθος Πολυμερών Συναλλαγών</b>	2,200
<b>Όγκος Συναλλαγών Ομολόγων</b>	608,000		<b>Πλήθος Διμερών Συναλλαγών</b>	12,000
<b>Πλήθος Πράξεων Χρεογράφων με Πακέτα Μεθόδου 6-1</b>	37,519		<b>Πλήθος Πράξεων Δανεισμού:</b>	5
Ημερήσια μεταβολή: πλήθος   %	-11,866	-24.03%	Ημερήσια μεταβολή: %	0
Μέσο Πλήθος Πράξεων ΥΙD: % Μετβλ Μέσο προηγ. Έτος	41,431	14.38%	<b>Πλήθος Πράξεων Πολυμερών Συναλλαγών</b>	4
<b>Πλήθος πακέτων Μεθόδου 6-1</b>	19		<b>Πλήθος Πράξεων Διμερών Συναλλαγών</b>	1
<b>Πλήθος πακέτων Μεθόδου 6-2 &amp; 6-3</b>	1			
<b>Πλήθος συναλλαγών Ομολόγων</b>	116			

Κεφαλαιοποίηση Χ.Α. (εκατ €)\*\*

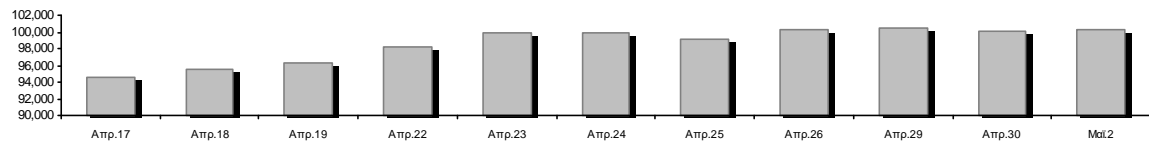

Ημερήσια Διακύμανση Γενικού Δείκτη Τιμών Χρηματιστηρίου Αθηνών



**Χρηματιστηριακοί Δείκτες**

Όνομασία Δείκτη	02/05/2024	30/04/2024	Δ μον.	Δ %	Κατώτερη	Ανώτερη	Κατ.έτους	Ανωτ.έτους	Ετησ. μεταβ.
Γενικός Δείκτης Τιμών Χ.Α.	1,452.24 #	1,448.48	3.76	0.26%	1,447.13	1,460.29	1,293.14	1,462.68	12.30% #
Δείκτης Συνολικής Απόδοσης Γενικού Δείκτη Χ.Α.	2,657.24 #	2,649.87	7.37	0.28%	2,647.89	2,671.97	2,355.44	2,671.97	12.81% #
Δείκτης ATHEX ESG	1,655.29 #	1,650.10	5.19	0.31%	1,647.93	1,665.71	1,471.77	1,674.82	12.47% #
Δείκτης Τιμών Εναλλακτικής Αγοράς Χ.Α.	14,334.87 #	13,743.33	591.54	4.30%	13,743.33	14,418.41	9,352.11	14,418.41	53.28% #
FTSE/Χ.Α. Large Cap	3,523.77 #	3,512.98	10.79	0.31%	3,508.23	3,546.78	3,122.79	3,570.36	12.84% #
FTSE/Χ.Α. Mid Cap	2,366.30 €	2,371.02	-4.72	-0.20%	2,360.35	2,374.09	2,167.92	2,459.55	5.13% #
FTSE/Χ.Α. Υψηλής Μερισματικής Απόδοσης	4,141.74 €	4,161.01	-19.27	-0.46%	4,140.61	4,175.33	3,752.57	4,182.26	9.82% #
FTSE/Χ.Α. Δείκτης Αγοράς	841.04 #	838.04	3.00	0.36%	837.03	846.01	746.82	849.36	12.62% #
FTSE/Χ.Α. Τράπεζες	1,249.43 #	1,237.38	12.05	0.97%	1,235.38	1,260.06	1,057.67	1,282.54	17.69% #
FTSE/ATHEX ΤΕΧΝΟΛΟΓΙΑ & ΤΗΛΕΠΙΚΟΙΝΩΝΙΕΣ	5,594.55 €	5,642.16	-47.61	-0.84%	5,594.55	5,662.93	4,915.95	5,705.00	10.29% #
FTSE/ATHEX ΧΡΗΜΑΤΟΟΙΚΟΝΟΜΙΚΕΣ ΥΠΗΡΕΣΙΕΣ	5,877.91 #	5,822.78	55.13	0.95%	5,813.58	5,927.09	4,996.31	6,031.37	17.22% #
FTSE/ATHEX ΑΚΙΝΗΤΗΣ ΠΕΡΙΟΥΣΙΑΣ	4,867.52 €	4,870.22	-2.70	-0.06%	4,854.12	4,891.13	4,639.72	5,120.52	-1.87% €
FTSE/ATHEX ΚΑΤΑΝΑΛΩΤΙΚΑ ΠΡΟΪΟΝΤΑ	5,441.82 #	5,432.14	9.68	0.18%	5,424.47	5,488.69	4,993.33	5,557.48	8.49% #
FTSE/ATHEX ΒΑΣΙΚΑ ΑΓΑΘΑ	6,350.84 #	6,342.68	8.16	0.13%	6,320.54	6,399.74	5,069.68	6,458.99	24.81% #
FTSE/ATHEX ΒΙΟΜΗΧΑΝΙΕΣ	6,144.99 €	6,202.08	-57.09	-0.92%	6,133.91	6,206.32	5,044.08	6,206.32	20.93% #
FTSE/ATHEX ΠΡΩΤΕΣ ΎΛΕΣ	5,068.97 #	5,052.02	16.95	0.34%	5,052.02	5,104.30	4,577.28	5,876.05	4.09% #
FTSE/ATHEX ΕΝΕΡΓΕΙΑ & ΥΠΗΡΕΣΙΕΣ ΚΟΙΝΗΣ ΩΦ	5,290.29 €	5,296.40	-6.11	-0.12%	5,286.16	5,313.89	4,961.47	5,369.12	6.07% #
Δείκτης Όλων των Μετοχών Χ.Α.	336.23 #	335.51	0.72	0.21%	336.23	336.23	304.60	336.70	11.33% #
Ελληνικός Δείκτης Mid & Small Cap	2,110.77 €	2,114.15	-3.38	-0.16%	2,109.78	2,119.18	1,929.00	2,119.18	9.42% #
FTSE/Χ.Α. Large Cap Συνολικής Απόδοσης	5,861.06 #	5,843.11	17.95	0.31%			5,201.70	5,893.78	13.43% #
FTSE/Χ.Α. Mid Cap Συνολικής Απόδοσης	3,186.75 €	3,193.11	-6.36	-0.20%			2,922.90	3,302.69	5.13% #
MSCI GREECE REBASED	5,590.95 #	5,568.99	21.96	0.39%	5,564.47	5,633.70	4,984.69	5,719.32	12.16% #
Ελληνικός Δείκτης Εταιρικών Ομολόγων	131.43 €	131.46	-0.03	-0.02%			129.54	131.60	1.38% #
Ελληνικός Δείκτης Τιμών Εταιρικών Ομολόγων	90.98 €	91.01	-0.03	-0.03%			90.52	91.29	0.37% #

Σημείωση 1: Το κλείσιμο των Δεικτών FTSE/Μed 100, Ελληνικός Δείκτης Εταιρικών Ομολόγων και, Ελληνικός Δείκτης Τιμών Εταιρικών Ομολόγων αφορούν την συνεδρίαση της 29/04/2024.

Σημείωση 2: Ο Ελληνικός Δείκτης Mid & Small Cap είναι Customized δείκτης υπολογιζόμενος από το Χρηματιστήριο Αθηνών.

**Αναλυτικά Στοιχεία Συναλλαγών Αγοράς Χρεογράφων**

	Όλα τα Χρεόγραφα	Κύρια Αγορά	Επιτήρηση	Διαπραγματεύσιμα Αμοιβαία Κεφάλαια
<b>Σύνολα</b>	127	120	6	1
Ανοδικές / Καθοδικές / Σταθερές:	46 / 59 / 22	45 / 58 / 17	0 / 1 / 5	1 / 0 / 0
<b>Κεφαλαιοποίηση Χ.Α. (εκατ €) **</b>	100,245.81	100,164.69	81.12	
Μέση Ημερήσια Αξία Συν/γών (χιλ. €)	140,893.60	140,653.90	45.64	295.85
<b>Αξία Συναλλαγών</b>	119,505.05	119,453.92	24.65	26.48
Κύριος Πίνακας:	104,183.38	104,132.25	24.65	26.48
Προσυμφωνημένων Συναλλαγών 6_1_2_3:	15,321.67	15,321.67	0.00	0.00
Πίνακας Εκποιήσεων:	0.00	0.00	0.00	0.00
Πίνακας Ειδικών Όρων:	0.00	0.00	0.00	0.00
Μέσος Ημερήσιος Όγκος Συναλλαγών	32,572,710	32,381,441	202,887	8,691
<b>Όγκος Συναλλαγών</b>	26,900,458	26,813,239	86,478	741
Κύριος Πίνακας:	21,349,916	21,262,697	86,478	741
Προσυμφωνημένων Συναλλαγών 6_1_2_3:	5,550,542	5,550,542	0	0
Πίνακας Εκποιήσεων:	0	0	0	0
Πίνακας Ειδικών Όρων:	0	0	0	0
Μέσο Ημερήσιο Πλήθος Πράξεων	41,431	41,298	76	58
<b>Αριθμός Πράξεων</b>	37,520	37,420	53	47
Κύριος Πίνακας:	37,500	37,400	53	47
Προσυμφωνημένων Συναλλαγών 6_1_2_3:	20	20	0	0
Πίνακας Εκποιήσεων:	0	0	0	0
Πίνακας Ειδικών Όρων:	0	0	0	0

**Στοιχεία Συναλλαγών Κλάδων Χρηματιστηρίου Αθηνών & Χρηματοοικονομικών Προϊόντων (Δ.Α.Κ.)**

Κωδικός	Κλάδοι	Ανοδικές / Καθοδικές / Σταθερές	Αριθμός Πράξεων	Όγκος Συναλλαγών	Αξία Συναλλαγών	% στη Συνολική Αξία
12000	- Χρηματοοικονομικά Προϊόντα	1 / 0 / 0	47	741	26,476.82	0.02%
3510	- Ακίνητη Περιουσία	5 / 5 / 2	806	328,180	1,276,725.44	1.07%
3030	- Ασφάλειες	0 / 1 / 0	96	21,593	108,189.35	0.09%
5020	- Βιομηχανικά Προϊόντα & Υπηρεσίες	6 / 8 / 2	2,095	625,528	4,153,578.60	3.48%
4040	- Εμπόριο	4 / 2 / 1	1,944	325,328	8,526,707.31	7.14%
6010	- Ενέργεια	1 / 3 / 0	1,626	219,893	2,956,422.48	2.47%
4020	- Καταναλωτικά Προϊόντα & Υπηρεσίες	2 / 4 / 1	329	161,990	253,448.74	0.21%
5010	- Κατασκευές & Υλικά Κατασκευών	3 / 10 / 2	2,742	1,030,642	5,165,756.48	4.32%
4030	- Μέσα Ενημέρωσης	1 / 0 / 1	9	2,907	1,282.14	0.00%
4520	- Προσωπική Φροντίδα, Φάρμακα & Παντοπωλεία	1 / 1 / 0	317	27,122	285,983.14	0.24%
5510	- Πρώτες Ύλες	7 / 5 / 1	715	253,213	882,351.23	0.74%
4050	- Ταξίδια και Αναψυχή	1 / 2 / 3	4,215	1,352,162	14,906,159.87	12.47%
1010	- Τεχνολογία	4 / 4 / 3	2,312	1,289,977	8,676,479.33	7.26%
1510	- Τηλεπικοινωνίες	0 / 2 / 0	1,898	381,653	5,383,201.54	4.50%
3010	- Τράπεζες	5 / 2 / 0	13,790	19,993,646	54,361,691.97	45.49%
4510	- Τρόφιμα, Ποτά & Καπνοβιομηχανίες	2 / 2 / 3	254	43,809	677,478.81	0.57%
2010	- Υγεία	0 / 2 / 1	193	75,061	78,175.04	0.07%
6510	- Υπηρεσίες Κοινής Ωφέλειας	2 / 3 / 1	3,850	732,594	11,601,520.45	9.71%
3020	- Χρηματοοικονομικές Υπηρεσίες	1 / 3 / 1	282	34,419	183,417.37	0.15%

## Οι 10 Μετοχές με τη μεγαλύτερη Άνοδο &amp; Πτώση

## Κύρια Αγορά

Μετοχές με τη μεγαλύτερη Θετική μεταβολή τιμής	Τιμή κλεισ.	Μεταβ.	Μετοχές με τη μεγαλύτερη Αρνητική μεταβολή τιμής	Τιμή κλεισ.	Μεταβ.
ΕΘΝΙΚΗ ΤΡΑΠΕΖΑ (ΚΟ)	7.81	3.31% #	CPI (ΚΟ)	0.71	-5.33% α
ΒΑΡΒΕΡΗΣ Ν. - MODA BAGNO (ΚΟ)	3.34	3.09% #	AUSTRIACARD (ΚΑ)	6.24	-5.17% α
ΕΚΤΕΡ (ΚΟ)	4.475	2.29% #	ΚΥΡΙΑΚΟΥΛΗΣ (ΚΟ)	1.37	-4.86% α
ΑΤΤΙΚΑ BANK Α.Τ.Ε. (ΚΟ)	11.35	2.25% #	ΒΙΟΚΑΡΠΕΤ (ΚΟ)	2.49	-4.23% α
ΙΛΥΔΑ (ΚΟ)	1.76	1.73% #	ΙΝΤΕΡΓΟΥΝΤ-ΞΥΛΕΜΠΟΡΙΑ (ΚΟ)	0.27	-3.57% α
ΤΡΑΠΕΖΑ ΟΡΤΙΜΑ BANK (ΚΟ)	10.8	1.50% #	ALPHA REAL ESTATE (ΚΟ)	7.2	-3.23% α
ORILINA PROPERTIES ΑΕΕΑΠ (ΚΟ)	0.909	1.45% #	ΙΝΤΕΡΛΑΪΦ (ΚΟ)	5	-2.72% α
COCA-COLA HBC AG (ΚΟ)	30.8	1.45% #	ΔΟΜΙΚΗ ΚΡΗΤΗΣ (ΚΟ)	4.68	-2.19% α
ΕΥΔΑΠ (ΚΟ)	5.8	1.40% #	CENTRIC ΣΥΜΜΕΤΟΧΩΝ (ΚΟ)	0.37	-2.12% α
PREMIA (ΚΟ)	1.17	1.39% #	ΑΛΟΥΜΥΛ (ΚΟ)	2.8	-2.10% α

Μετοχές με τη μεγαλύτερη Αξία Συναλλαγών	Αξία (χιλ. €)	Μεταβ.	Μετοχές με το μεγαλύτερο Όγκο Συναλλαγών	Όγκος	Μεταβ.
EUROBANK HOLDINGS (ΚΟ)	18,145.56	0.50% #	EUROBANK HOLDINGS (ΚΟ)	8,946,825	0.50% #
ΠΕΙΡΑΙΩΣ FINANCIAL HOLD (ΚΟ)	14,039.44	-0.61% α	ALPHA ΥΠΗΡΕΣΙΩΝ ΣΥΜΜ (ΚΟ)	5,695,687	-0.44% α
ΟΠΑΠ (ΚΟ)	13,220.91	-0.71% α	ΠΕΙΡΑΙΩΣ FINANCIAL HOLD (ΚΟ)	3,715,238	-0.61% α
ΕΘΝΙΚΗ ΤΡΑΠΕΖΑ (ΚΟ)	11,789.73	3.31% #	ΕΘΝΙΚΗ ΤΡΑΠΕΖΑ (ΚΟ)	1,516,144	3.31% #
ALPHA ΥΠΗΡΕΣΙΩΝ ΣΥΜΜ (ΚΟ)	9,095.10	-0.44% α	ΟΠΑΠ (ΚΟ)	848,749	-0.71% α
JUMBO (ΚΟ)	8,380.94	1.03% #	AUSTRIACARD (ΚΑ)	544,828	-5.17% α
ΟΤΕ (ΚΟ)	5,363.38	-1.54% α	ΟΤΕ (ΚΟ)	379,083	-1.54% α
ΜΥΤΙΛΗΝΑΙΟΣ (ΚΟ)	4,479.76	0.00% -	ΔΕΗ (ΚΟ)	370,619	-0.71% α
ΔΕΗ (ΚΟ)	4,164.57	-0.71% α	ΙΝΤΡΑΛΟΤ (ΚΟ)	368,817	0.00% -
EPSILON NET (ΚΟ)	4,145.02	0.00% -	EPSILON NET (ΚΟ)	345,405	0.00% -

Σημείωση: Απεικονίζονται οι Μετοχές που δεν ανήκουν στην Κατηγορία Επιτήρησης και πραγματοποιήσαν κατά τη διάρκεια της συνεδρίασης Αξία Συναλλαγών μεγαλύτερη από 10,000 Ευρώ.

## Αναλυτικά Στοιχεία Συναλλαγών Αγοράς Παραγώγων

	Αριθμός Πράξεων	Όγκος	Ανοικτές θέσεις
<b>Σ.Μ.Ε. σε Δείκτες</b>	72	220	5,002
FTSE/X.A. Τράπεζες	2	2	897
FTSE/X.A. Large Cap	70	218	4,075
MSCI GREECE REBASED	0	0	30
<b>Σ.Μ.Ε. σε Μετοχές</b>	740	14,791	454,309
ΑΔΜΗΕ ΣΥΜΜΕΤΟΧΩΝ Α.Ε. (ΚΟ)	6	21	27,236
ΑΕΡΟΠΟΡΙΑ ΑΙΓΑΙΟΥ (ΚΟ)	11	33	5,009
ΑΙΡΡΗΑ ΥΠΗΡΕΣΙΩΝ ΣΥΜΜ (ΚΟ)	190	10,660	157,152
ΔΙΕΘΝΗΣ ΑΕΡΟΛΙΜΕΝΑΣ ΑΘΗΝΩΝ(ΚΟ)	6	30	1,126
ΑΥΤΟΗΕΛΛΑΣ (ΚΟ)	1	3	208
ΑΒΑΞ Α.Ε. (ΚΟ)	0	0	926
COCA-COLA HBC AG (ΚΟ)	3	3	59
SENERGY HOLDINGS (ΚΑ)	11	48	4,138
ΕΛΛΑΚΤΩΡ (ΚΟ)	3	4	4,620
ΕΛΒΑΛΧΑΛΚΟΡ (ΚΟ)	8	21	4,067
EUROBANK HOLDINGS (ΚΟ)	21	590	29,069
ΕΥΔΑΠ (ΚΟ)	2	8	4,356
FOURLIS ΣΥΜΜΕΤΟΧΩΝ (ΚΟ)	0	0	1,030
ΓΕΚ ΤΕΡΝΑ (ΚΟ)	11	40	15,735
ΕΛΛΗΝ. ΧΡΗΜΑΤΙΣΤΗΡΙΑ-Χ.Α. (ΚΟ)	2	6	8,079
HELLENIC ENERGY (ΚΟ)	4	28	4,716
INTRACOM HOLDINGS (ΚΟ)	31	131	8,402
INTRAKAT (ΚΟ)	4	21	2,266
JUMBO (ΚΟ)	12	35	140
LAMDA DEVELOPMENT(ΚΟ)	1	1	7,404
MIG (ΚΟ)	0	0	120
ΜΟΤΟΡ ΟΪΛ (ΚΟ)	0	0	479
ΜΥΤΙΛΗΝΑΙΟΣ (ΚΟ)	5	34	5,226
ΕΘΝΙΚΗ ΤΡΑΠΕΖΑ (ΚΟ)	85	366	12,232
ΟΠΑΠ (ΚΟ)	5	8	890
ΤΡΑΠΕΖΑ ΟΡΤΙΜΑ BANK (ΚΟ)	5	25	194
ΟΤΕ (ΚΟ)	15	70	5,882
ΟΛΠ (ΚΟ)	0	0	128
ΠΕΙΡΑΙΩΣ FINANCIAL HOLD (ΚΟ)	123	1,405	74,020
ΔΕΗ (ΚΟ)	90	822	31,828
QUEST ΣΥΜΜΕΤΟΧΩΝ (ΚΟ)	1	5	262
ΤΕΡΝΑ ΕΝΕΡΓΕΙΑΚΗ (ΚΟ)	62	309	31,883
ΤΙΤΑΝ CEMENT (ΚΑ)	4	8	181
ΥΙΟΧΑΛΚΟ SA/NV (ΚΑ)	18	56	5,246
<b>Δικαιώματα σε Δείκτες</b>	4	5	887
FTSE/X.A. Large Cap	4	5	887
<b>Δικαιώματα σε Μετοχές</b>	2	16	469
ΑΙΡΡΗΑ ΥΠΗΡΕΣΙΩΝ ΣΥΜΜ (ΚΟ)	0	0	0
ΕΘΝΙΚΗ ΤΡΑΠΕΖΑ (ΚΟ)	0	0	354
ΟΠΑΠ (ΚΟ)	0	0	34
ΟΤΕ (ΚΟ)	0	0	16
ΠΕΙΡΑΙΩΣ FINANCIAL HOLD (ΚΟ)	0	0	0
ΔΕΗ (ΚΟ)	2	16	65
<b>Συνολική Δραστηριότητα</b>	818	15,032	460,667



Πληθός Χρεογράφων	Όνομ. Αξία	Μερίσματα [1] 2021 2022 2023	Ημερ. Τελεπ. Αποκοπής Μέρημα [2]	Αποκοπή Δικαίωμα	Σημ. Χρεόγραφα	Τιμή κλεισίματος	% μεταβ.	Προηγ. Κλεισιμο- ημ/νία	Άνοιγμα	Κατωτ Τιμή	Ανωτ Τιμή	Τελ Τιμή	Σταθμ Τιμή	Τελευταία ζήτηση [7]	Τελευταία προσφορά [7]	P/E μετά φ. Χρήσιμ	Όγκος	Πράξεις	Αξία Συναλλαγών[8]	Χ.Α. Εταιρείας (χιλ. €) [3,5]	Χαμηλό έτους	Υψηλό έτους	Κλάδος [4]
-------------------	------------	---------------------------------	----------------------------------	------------------	----------------	------------------	----------	-------------------------	---------	------------	-----------	----------	------------	----------------------	------------------------	--------------------	-------	---------	--------------------	-------------------------------	--------------	-------------	------------

Κύρια Αγορά - Υψηλής Συναλλακτικής Δραστηριότητας

2,352,839,697	0.290	---	---	---	07/04/2008 18/04/2017	---	ALPHA ΥΠΗΡΕΣΙΩΝ ΣΥΜΜ (ΚΟ)	1.5855	-0.44	€	1.5925	30/04/2024	1.59	1.5825	1.615	1.5855	1.597	2500@1.59	15328@1.59	---	---	5,695,687	3,054	9,095,096.39	3,730,427.34	1.504	1.79	30101010
36,353,868	1.00	---	(0.025)	---	10/07/2023 21/08/2023	---	AUSTRIACARD (ΚΑ)	6.24	-5.17	€	6.58	30/04/2024	6.41	6.05	6.41	6.24	6.173	100@6.22	300@6.26	---	---	544,828	1,242	3,363,349.25	226,848.14	5.8	6.8	10101010
48,624,764	0.080	0.46	0.65	0.7	22/04/2024 05/12/2022	---	AUTOHELLAS (ΚΟ)	12.78	-0.78	€	12.88	30/04/2024	12.9	12.72	12.9	12.78	12.799	500@12.76	2006@12.84	---	---	11,064	107	141,608.92	621,424.48	12.64	14.1	40201040
190,162,681	---	---	0.05	---	19/06/2023 07/12/2016	---	CENERGY HOLDINGS (ΚΑ)	8	0.76	Ⓟ	7.94	30/04/2024	7.9	7.86	8	8	7.974	37@7.96	227@8.00	---	---	227,366	377	1,813,040.24	1,521,301.45	6.71	8	50201020
3,716,479,777	6.70	0.71	0.78	---	25/05/2023 29/04/2013	---	COCA-COLA HBC AG (ΚΟ)	30.8	1.45	Ⓟ	30.36	30/04/2024	30.36	30.36	30.96	30.8	30.74	81@30.66	506@30.80	---	---	16,822	133	517,105.641	1,487,698.44	25.66	30.96	45101020
372,977,222	0.220	---	---	---	02/05/2008 20/05/2019	---	EUROBANK HOLDINGS (ΚΟ)	2.02	0.50	Ⓟ	2.01	30/04/2024	2.01	1.9995	2.054	2.02	2.028	22926@2.02	5812@2.03	---	---	8,946,825	3,679	18,145,562.83	7,507,289.15	1.599	2.054	30101010
52,131,944	1.00	0.1102	0.11	---	29/06/2023 23/07/2019	---	FOURLIS ΣΥΜΜΕΤΟΧΩΝ (ΚΟ)	4.175	0.84	Ⓟ	4.14	30/04/2024	4.165	4.105	4.175	4.175	4.158	100@4.14	252@4.18	---	---	20,458	149	85,067.09	217,650.87	3.85	4.37	40401010
305,635,185	2.18	0.1	0.3	0.3	10/01/2024 01/10/2003	---	HELLENIO ENERGY (ΚΟ)	8.385	-0.53	€	8.43	30/04/2024	8.445	8.37	8.46	8.385	8.42	968@8.38	700@8.40	---	---	148,395	724	1,249,431.06	2,562,751.03	7.03	8.64	60101020
48,003,921	0.400	---	---	---	30/08/1993 26/06/2023	---	IDEAL HOLDINGS (ΚΟ)	6.28	0.32	Ⓟ	6.26	30/04/2024	6.26	6.23	6.3	6.28	6.28	411@6.27	496@6.29	---	---	5,524	40	34,688.21	301,464.62	5.8	6.78	10102030
83,600,000	0.760	---	---	---	03/07/2007 17/07/2023	---	INTRACOM HOLDINGS (ΚΟ)	3.655	0.14	Ⓟ	3.65	30/04/2024	3.63	3.63	3.75	3.655	3.683	18138@3.65	3050@3.70	---	---	94,802	245	349,181.69	305,558.00	3.14	4.335	10101010
160,523,985	0.300	---	---	---	12/08/2008 30/12/2022	---	INTRAKAT (ΚΟ)	5.42	0.37	Ⓟ	5.4	30/04/2024	5.31	5.31	5.42	5.42	5.397	99@5.40	2292@5.42	---	---	59,104	219	319,013.28	870,040.00	4.46	5.64	50101010
136,059,759	0.880	0.77	0.322	---	19/03/2024 05/03/2014	---	JUMBO (ΚΟ)	29.48	1.03	Ⓟ	29.18	30/04/2024	29.18	28.74	29.76	29.48	29.459	7@29.34	1454@29.50	---	---	284,499	1,669	8,380,935.32	4,011,041.70	24.44	29.76	40401010
176,736,715	0.300	---	---	---	30/05/2007 27/11/2019	---	LAMDA DEVELOPMENT(ΚΟ)	6.86	-0.44	€	6.89	30/04/2024	6.84	6.83	6.94	6.86	6.857	3146@6.86	126@6.88	---	---	119,249	340	817,728.70	1,212,413.86	6.15	7.31	35101010
27,345,120	0.280	---	---	---	18/07/2005 26/02/2014	---	QUALITY & RELIABILITY (ΚΟ)	1.278	-0.62	€	1.286	30/04/2024	1.286	1.25	1.3	1.278	1.282	2@1.26	498@1.28	---	---	186,902	308	239,560.82	34,947.06	0.6	1.62	10101010
107,222,688	0.440	(0.5667)	0.2	---	20/06/2023 16/03/2022	---	QUEST ΣΥΜΜΕΤΟΧΩΝ (ΚΟ)	5.75	-0.86	€	5.8	30/04/2024	5.89	5.74	5.89	5.75	5.818	8@5.75	1070@5.79	---	---	16,570	88	96,403.74	616,530.46	5.02	6.25	10101010
78,325,475	---	---	0.6	---	28/06/2023 23/07/2019	---	TITAN CEMENT (ΚΑ)	29.3	-1.51	€	29.75	30/04/2024	29.5	29.15	29.8	29.3	29.498	55@29.25	18@29.35	---	---	68,366	674	2,016,677.40	2,294,936.42	20.9	29.8	50101030
259,189,761	0.1	0.12	---	---	19/06/2023 26/02/2016	---	VIOHALCO SANN (ΚΑ)	5.84	0.69	Ⓟ	5.8	30/04/2024	5.83	5.81	5.88	5.84	5.847	1191@5.84	194@5.85	---	---	91,366	297	534,199.93	1,513,668.20	5.03	6.58	55102015
148,321,516	0.300	---	0.07	---	19/06/2023 22/01/2020	---	ΑΒΑΣ Α.Ε. (ΚΟ)	1.462	-1.48	€	1.484	30/04/2024	1.51	1.462	1.51	1.462	1.486	368@1.46	287@1.48	---	---	55,835	124	82,984.31	216,846.06	1.326	1.884	50101010
232,000,000	2.12	0.0854	0.0682	0.0582	04/10/2023 19/06/2017	---	ΔΑΜΗΣ ΣΥΜΜΕΤΟΧΩΝ Α.Ε. (ΚΟ)	2.21	-1.12	€	2.235	30/04/2024	2.235	2.205	2.235	2.21	2.218	2954@2.21	315@2.22	8.72	2023	72,854	226	161,601.78	512,720.00	2.08	2.425	65101015
90,167,100	0.500	---	---	---	03/06/2019 24/05/2021	---	ΑΕΡΟΠΟΡΙΑ ΑΙΓΑΙΟΥ (ΚΟ)	12.65	0.40	Ⓟ	12.6	30/04/2024	12.6	12.6	12.75	12.65	12.674	150@12.64	66@12.67	---	---	92,861	587	1,176,926.88	1,140,613.82	11.08	12.96	40501010
103,423,291	0.570	---	---	---	01/08/2011 23/08/2023	---	ΓΕΚ ΤΕΡΝΑ (ΚΟ)	16.58	-1.19	€	16.78	30/04/2024	16.84	16.56	16.86	16.58	16.67	350@16.56	748@16.60	---	---	102,483	392	1,708,428.34	1,714,758.16	12.98	17.1	50101010
382,000,000	2.48	---	---	---	20/07/2015 12/12/2001	---	ΔΕΗ (ΚΟ)	11.16	-0.71	€	11.24	30/04/2024	11.24	11.16	11.32	11.16	11.237	900@11.15	25000@11.20	---	---	370,619	1,531	4,164,566.53	4,263,120.00	10.85	12.67	65101015
300,000,000	1.00	---	---	---	07/02/2024	---	ΔΙΕΘΝΗΣ ΑΕΡΟΛΙΜΕΝΑΣ ΑΘΗΝΩΝ(ΚΟ)	8.3	-0.12	€	8.31	30/04/2024	8.39	8.26	8.39	8.3	8.296	202@8.30	6@8.34	---	---	235,528	1,212	1,953,874.76	2,490,000.00	8.104	9.56	50206060
914,715,153	1.00	---	---	---	16/05/2008 29/08/2018	---	ΕΘΝΙΚΗ ΤΡΑΠΕΖΑ (ΚΟ)	7.81	3.31	Ⓟ	7.56	30/04/2024	7.56	7.55	7.84	7.81	7.776	100@7.80	10061@7.81	---	---	1,516,144	3,392	11,789,729.67	7,143,925.34	6.222	7.84	30101010
11,250,000	0.520	0.0405	0.08	---	07/08/2023 09/11/2015	---	ΕΚΤΕΡ (ΚΟ)	4.475	2.29	Ⓟ	4.375	30/04/2024	4.5	4.4	4.54	4.475	4.464	2049@4.40	174@4.48	---	---	36,314	240	162,121.73	50,343.75	3.75	4.76	50101010
375,241,586	0.390	0.03	0.06	---	26/06/2023 14/07/2006	---	ΕΒΑΛΧΑΛΚΟΡ (ΚΟ)	1.948	0.83	Ⓟ	1.932	30/04/2024	1.94	1.938	1.956	1.948	1.949	2030@1.94	4700@1.95	---	---	90,840	237	177,053.97	730,970.61	1.768	2.435	55102015
348,192,005	0.040	---	---	---	05/07/2011 16/07/2021	---	ΕΛΛΑΚΤΩΡ (ΚΟ)	2.6	-0.76	€	2.62	30/04/2024	2.62	2.6	2.65	2.6	2.62	5600@2.60	6551@2.62	---	---	249,516	469	653,633.15	905,299.21	2.38	2.84	50101010
60,348,000	0.420	0.1515	0.1565	---	14/06/2023 04/08/2021	---	ΕΛΛΗΝ. ΧΡΗΜΑΤΙΣΤΗΡΙΑ Χ.Α. (ΚΟ)	5.15	-0.19	€	5.16	30/04/2024	5.16	5.1	5.21	5.15	5.143	108@5.14	958@5.15	---	---	29,096	217	149,644.03	310,792.20	4.825	5.92	30202015
106,500,000	0.600	0.28	0.02	---	13/09/2023 13/09/2021	---	ΕΥΔΑΠ (ΚΟ)	5.8	1.40	Ⓟ	5.72	30/04/2024	5.7	5.7	5.82	5.8	5.782	193@5.79	243@5.80	---	---	26,447	246	152,905.52	617,700.00	5.38	6.15	65102030
604,095,621	0.300	---	---	---	30/05/2013 10/10/2023	---	ΙΝΤΡΑΛΟΤ (ΚΟ)	1.148	---	Ⓟ	1.148	30/04/2024	1.14	1.14	1.158	1.148	1.15	13124@1.15	3288@1.15	---	---	368,817	212	424,183.75	693,501.77	2.114	1.264	40501020
110,782,980	0.750	0.9054	1.6299	0.4091	18/12/2023 04/11/2013	---	ΜΟΤΟΡ ΟΪΛ (ΚΟ)	27.22	0.22	Ⓟ	27.16	30/04/2024	27.16	26.86	27.34	27.22	27.24	795@27.18	3@27.30	---	---	61,995	854	1,688,729.86	3,015,512.72	23.56	28	60101020
142,891,161	0.970	0.4341	1.24	---	27/06/2023 07/07/2017	---	ΜΥΤΙΛΗΝΑΙΟΣ (ΚΟ)	38.2	---	Ⓟ	38.2	30/04/2024	38.08	38.04	38.4	38.2	38.184	481@38.18	500@38.26	---	---	117,320	966	4,479,762.88	5,458,442.35	33	39.56	65102000
370,062,741	0.300	0.6	1	1.6123	29/04/2024 19/06/2023	---	ΟΛΙΑΠ (ΚΟ)	15.5	-0.71	€	15.61	30/04/2024	15.61	15.5	15.74	15.5	15.577	2761@15.48	1615@15.59	---	---	848,749	3,306	13,220,906.89	5,735,972.49	15.32	17.35	40501020
418,002,013	2.83	0.8231	0.5888	---	05/07/2023 18/06/1998	---	ΟΤΕ (ΚΟ)	14.06	-1.54	€	14.28	30/04/2024	14.19	14.06	14.39	14.06	14.148	1826@14.05	50@14.10	---	---	379,083						

Πληθός Χρεογράφων	Όνομ. Αξία	Μερίσματα [1]			Ημερ. Τελευτ. Αποκοπής Μέρισμα [2]	Αποκοπή Δικαίωμα	Σημ. Χρεόγραφο	Τιμή κλεισίματος	% μεταβ.	Προηγ. Κλείσιμο- ημ/νία	Άνοιγμα	Κατωτ Τιμή	Ανωτ Τιμή	Τελ Σταθμ Τιμή	Τελευταία ζήτηση [7]	Τελευταία προσφορά [7]	P/E μετά φ. Χρήστ.	Όγκος	Πράξεις	Αξία Συναλλαγών[8]	Χ.Α. Εταιρείας (χιλ. €) [3,5]	Χαμηλό έτους	Υψηλό έτους	Κλάδος [4]					
		2021	2022	2023																									
73,694,142	3.45	---	---	---	04/10/2023	---	ΤΡΑΠΕΖΑ ΟΡΤΙΜΑ BANK (ΚΟ)	10.8	1.50	P	10.64	30/04/2024	10.54	10.54	10.86	10.8	10.713	1693@10.80	64@10.82	---	---	114,367	538	1,225,170.80	795,896.73	7.24	10.86	30101010	
<b>Κύρια Αγορά - Μέσης Συναλλακτικής Δραστηριότητας</b>																													
13,126,020	0.660	0.1163	0.1158	---	26/07/2023	04/09/2020	A.S. COMPANY (ΚΟ)	2.69	0.37	P	2.68	30/04/2024	2.69	2.65	2.71	2.69	2.685	50@2.68	5098@2.70	---	---	3,550	36	9,531.21	35,308.99	2.32	2.74	40401030	
14,000,000	1.95	3.42	0.26	---	19/07/2023	26/03/2024	ALPHA REAL ESTATE (ΚΟ)	7.2	-3.23	E	7.44	30/04/2024	7.4	7.2	7.42	7.42	7.257	119@7.20	823@7.42	---	---	1,737	18	12,605.24	100,800.00	7	11.75	35101015	
3,114,144	0.360	0.3427	0.2304	---	29/05/2023	02/06/2020	ALPHA TRUST ΣΥΜΜΕΤΟΧΩΝ (ΚΟ)	8.06	-0.25	E	8.08	30/04/2024	8.08	8.06	8.08	8.06	8.077	50@8.04	---	---	---	---	240	9	1,938.40	25,100.00	5.9	8.18	30202010
243,164,193	0.300	---	---	---	30/12/2021	05/11/2023	ΑΤΤΙΚΑ ΣΥΜΜΕΤΟΧΩΝ (ΚΟ)	2.47	---	---	2.47	30/04/2024	2.47	2.42	2.47	2.47	2.445	500@2.45	999@2.48	---	---	24,780	47	60,599.05	600,615.56	1.86	2.58	40501015	
35,764,593	2.10	0.075	0.1046	---	02/05/2023	25/11/2019	BRIQ PROPERTIES (ΚΟ)	1.98	0.25	P	1.975	30/04/2024	1.975	1.96	1.98	1.98	1.973	300@1.96	1512@1.98	---	---	12,343	25	24,346.62	70,813.89	1.865	1.985	35102030	
101,123,806	0.360	---	---	---	22/07/2010	28/06/2011	CENTRIC ΣΥΜΜΕΤΟΧΩΝ (ΚΟ)	0.37	-2.12	E	0.378	30/04/2024	0.372	0.367	0.38	0.37	0.37	61@0.370	3000@0.373	---	---	114,328	133	42,327.13	37,415.81	0.353	0.467	40203040	
784,500	10.00	0.3	---	0.2508	30/11/2023	31/07/2018	CNL CAPITAL (ΚΟ)	7.9	0.64	P	7.85	30/04/2024	7.8	7.75	7.9	7.9	7.861	100@7.85	500@7.90	---	2022	1,258	15	9,889.05	6,197.55	6.65	9	30202010	
10,567,700	0.300	---	---	---	06/10/2005	13/02/2002	CPI (ΚΟ)	0.71	-5.33	E	0.75	30/04/2024	0.754	0.706	0.76	0.71	0.727	1730@0.710	26467@0.730	---	---	24,700	84	17,963.21	7,503.07	0.606	0.99	10102030	
18,680,300	0.050	---	---	---	06/07/2022	---	DIMAND (ΚΟ)	9.6	0.31	P	9.57	30/04/2024	9.63	9.58	9.64	9.6	9.62	20@9.58	34@9.60	---	---	6,984	46	67,187.31	179,330.88	9.4	10.95	35101010	
54,200,000	0.075	0.035	0.074	---	18/07/2023	23/11/2021	EPSILON NET (ΚΟ)	12	---	---	12	30/04/2024	12	12	12.02	12	12	342500@12.00	18595@12.02	---	---	345,405	130	4,145,023.40	650,400.00	8.8	12.1	10101015	
10,500,000	2.40	0.29	0.3	---	16/05/2023	02/04/2024	INTERCONTINENTAL (ΚΟ)	4.5	2.27	P	4.4	30/04/2024	4.5	4.5	4.5	4.5	4.5	30@4.32	200@4.40	7.73	2023	45	1	202.50	47,250.00	4.18	6.9	35102000	
167,868,482	0.300	---	---	---	20/08/2007	28/11/2022	LAVIPHARM (ΚΟ)	0.848	-0.35	E	0.851	30/04/2024	0.854	0.839	0.88	0.848	0.856	3000@0.844	4000@0.849	---	---	67,163	112	57,512.86	142,352.47	0.76	0.96	20103015	
4,740,000	0.860	---	---	---	14/03/2003	---	LOGISMOS (ΚΟ)	1.47	---	---	1.47	30/04/2024	1.47	1.47	1.47	1.47	1.47	190@1.39	175@1.47	-(6)	2023	125	1	183.75	6,967.80	1.13	1.47	10101015	
17,120,280	0.940	0.06	---	---	27/06/2022	26/06/2023	LOULIS FOOD (ΚΟ)	2.68	-2.55	E	2.75	30/04/2024	2.7	2.66	2.74	2.68	2.713	566@2.68	3000@2.72	---	---	3,280	20	8,898.76	45,882.35	2.6	3.09	45102020	
4,419,616	1.58	---	0.1531	---	10/07/2023	04/03/2015	MEDICON ΕΛΛΑΣ (ΚΟ)	2.96	-1.33	E	3	30/04/2024	3.03	2.89	3.03	2.96	2.929	50@2.90	648@2.96	---	---	5,888	79	17,244.88	13,082.06	2.81	3.49	20102010	
10,500,000	0.950	---	---	---	24/06/2008	21/07/2023	MEVACO (ΚΟ)	3.97	0.25	P	3.96	30/04/2024	3.92	3.9	3.97	3.97	3.913	100@3.89	10@3.97	---	2022	711	8	2,782.19	41,685.00	3.62	4.32	55102015	
31,317,025	0.400	---	---	---	26/04/2007	10/05/2023	MIG (ΚΟ)	3.99	---	---	3.99	30/04/2024	4.07	3.92	4.07	3.99	3.963	27@3.94	313@3.99	---	---	1,495	20	5,924.01	124,954.93	3.71	4.9	30202000	
138,218,440	0.870	---	---	---	11/12/2023	---	ORILINA PROPERTIES ΑΕΕΑΠ (ΚΟ)	0.909	1.45	P	0.896	30/04/2024	0.91	0.9	0.914	0.912	0.908	1025@0.891	501@0.914	---	---	12,803	32	11,631.09	125,640.56	0.845	0.9628	35102000	
87,127,162	0.500	---	---	---	08/06/2023	28/07/2021	PREMIA (ΚΟ)	1.17	1.39	P	1.154	30/04/2024	1.15	1.15	1.17	1.17	1.161	1788@1.15	260@1.17	---	---	43,570	137	50,588.49	101,938.78	1.112	1.21	35102000	
24,586,446	0.230	---	0.04	---	03/07/2023	08/06/2022	PROFILE (ΚΟ)	4.7	0.21	P	4.69	30/04/2024	4.7	4.61	4.71	4.7	4.667	100@4.67	330@4.70	---	---	28,399	112	132,526.81	115,556.30	3.925	4.81	10101010	
6,456,530	1.08	0.12	0.1314	---	17/07/2023	02/08/2010	SPACE HELLAS (ΚΟ)	7.76	-0.51	E	7.8	30/04/2024	7.74	7.68	7.76	7.76	7.713	1202@7.70	840@7.76	---	---	2,570	33	19,822.10	50,102.67	7	8.48	15101010	
120,528,771	1.60	---	---	---	10/11/2023	---	TRADE ESTATES ΑΕΕΑΠ (ΚΟ)	1.7	-1.16	E	1.72	30/04/2024	1.714	1.692	1.72	1.7	1.706	4290@1.70	4222@1.70	---	---	32,492	75	55,417.67	204,898.91	1.626	1.788	35102045	
17,190,046	0.300	---	---	---	16/11/1992	04/12/2023	UNIBIOS (ΚΟ)	1.31	0.38	P	1.305	30/04/2024	1.315	1.27	1.315	1.31	1.294	1000@1.29	790@1.31	---	---	15,853	52	20,512.72	22,518.96	1.08	1.45	50204000	
13,000,000	0.650	---	---	---	01/08/2007	07/04/2000	5093 ΑΚΡΙΤΑΣ (ΚΟ)	0.93	-2.11	E	0.95	30/04/2024	0.915	0.88	0.93	0.93	0.914	800@0.880	71@0.940	---	---	73	11	66.71	12,090.00	0.78	1.33	50101035	
32,413,681	0.370	---	---	---	15/07/2009	11/05/2000	ΑΛΟΥΜΥΛ (ΚΟ)	2.8	-2.10	E	2.86	30/04/2024	2.85	2.8	2.86	2.8	2.844	3450@2.80	500@2.83	---	---	42,434	49	120,701.27	90,758.31	2.48	3.18	55102035	
3,576,883	3.44	0.5109	---	---	30/10/2023	19/07/2022	ΑΝΔΡΟΜΕΔΑ ΑΕΕΧ (ΚΟ)	6.84	-0.58	E	6.88	30/04/2024	6.94	6.82	6.94	6.84	6.876	660@6.82	100@6.94	3.78	2023	2,330	21	16,021.88	24,465.88	6.42	7.18	30204000	
18,810,000	0.400	---	---	---	08/07/2010	14/11/2007	ΒΑΡΒΕΡΗΣ Ν. - MODA BAGNO (ΚΟ)	3.34	3.09	P	3.24	30/04/2024	3.19	3.1	3.38	3.34	3.206	760@3.02	382@3.34	---	---	4,770	19	15,291.74	62,825.40	1.9	3.44	40401025	
23,986,500	1.04	---	---	---	26/06/2009	28/08/2023	ΒΙΟΚΑΡΠΕΤ (ΚΟ)	2.49	-4.23	E	2.6	30/04/2024	2.63	2.49	2.63	2.49	2.524	78@2.49	38@2.55	---	---	11,361	127	28,674.23	59,726.39	2.47	3.13	50101035	
6,325,000	0.600	0.19	0.153	---	03/07/2023	17/02/2014	ΒΟΓΙΑΤΖΟΓΛΟΥ (ΚΟ)	2.44	-3.94	E	2.54	30/04/2024	2.42	2.42	2.44	2.44	2.437	345@2.34	425@2.44	---	---	90	5	219.30	15,433.00	2.16	2.7	50205010	
24,060,000	0.300	0.055	0.075	---	25/04/2023	01/07/2019	ΓΕΝΙΚΗ ΕΜΠΟΡΙΟΥ (ΚΟ)	1.67	-0.30	E	1.675	30/04/2024	1.675	1.65	1.69	1.67	1.673	150@1.64	14@1.67	11.30	2023	2,630	16	4,400.02	40,180.20	1.565	1.95	50205010	
15,878,748	0.480	---	---	---	10/07/2006	22/03/2004	ΔΟΜΙΚΗ ΚΡΗΤΗΣ (ΚΟ)	4.68	-2.19	E	4.785	30/04/2024	4.65	4.65	4.7	4.68	4.673	30@4.65	197@4.68	---	---	4,565	21	21,333.08	74,312.54	3.07	4.87	50101010	
34,720,000	0.310	---	---	---	16/06/2010	01/08/2007	ΔΡΟΜΕΑΣ (ΚΟ)	0.347	-0.57	E	0.349	30/04/2024	0.341	0.335	0.348	0.347	0.338	500@0.335	1994@0.347	---	---	8,011	9	2,708.32	12,047.84	0.321	0.398	40202015	
13,673,200	0.420	---	---	---	18/07/2008	26/07/2001	ΕΒΡΟΦΑΡΜΑ (ΚΟ)	1.68	0.30	P	1.675	30/04/2024	1.695	1.64	1.695	1.68	1.669	20@1.66	475@1.68	---	---	4,882	18	8,148.30	22,970.98	1.2	1.94	45102020	
18,410,839	1.00	0.262	0.202	---	23/08/2023	10/09/2010	ΕΛΑΣΤΡΟΝ (ΚΟ)	2.33	-1.27	E	2.36	30/04/2024	2.33	2.32	2.36	2.33	2.34	100@2.33	130@2.34	---	---	7,886	35	18,455.69	42,897.25	2.31	2.84	55102010	
23,828,130	0.500	0.0737	---	---	18/07/2022	17/02/2009	ΕΛΙΝΟΙΑ (ΚΟ)	2.45	-0.81	E	2.47	30/04/2024	2.42																

Ημερήσιο Δελτίο Τιμών

Έτος: 145 Αύξων Αριθμός Συνεδρίασης: 83

Ενότητα 2: Αναλυτικά Στοιχεία Συναλλαγών Χρεογράφων

Πέμπτη, 2 Μαΐου, 2024

Πληθος Χρεογράφων	Όνομ. Αξία	Μερίσματα [1]			Ημερ. Τελευτ. Αποκοπή		Σημ. Χρεόγραφο	Τιμή κλεισίματος	% μεταβ.	Προηγ. Κλείσιμο ημ/νία	Άνοιγμα	Κατωτ Τιμή	Ανωτ Τιμή	Τελ Σταθμ Τιμή	Τελευταία ζήτηση [7]	Τελευταία προσφορά [7]	Ρ/Ε μετά φ. Χρήστ	Όγκος	Πράξεις	Αξία Συναλλαγών [8]	Χ.Α. Εταιρείας (χιλ. €) [3,5]	Χαμηλό έτους	Υψηλό έτους	Κλάδος [4]					
		2021	2022	2023	Μέρησμα [2]	Δικαιώμα																							
26,730,187	0.520	0.1	0.12	---	29/06/2023	01/08/2017	---	ΕΛΤΟΝ (ΚΟ)	1.8	0.67	Ρ	1.788	30/04/2024	1.798	1.77	1.806	1.8	1.787	1600@1.78	1449@1.80	---	---	11,126	73	19,879.56	48,114.34	1.74	2.36	50205010
30,000,000	0.050	0.09	0.1	---	09/06/2023	11/06/2020	---	ΕΝΤΕΡΣΟΦΤ (ΚΟ)	7.85	---	Υ	7.85	30/04/2024	7.85	7.84	7.86	7.85	7.85	10000@7.84	400@7.90	---	---	36,551	32	286,916.35	235,500.00	5.68	8.1	10101015
36,300,000	1.12	0.2186	---	---	14/09/2022	12/12/2007	---	ΕΥΑΘ (ΚΟ)	3.2	-0.93	Ε	3.23	30/04/2024	3.28	3.19	3.28	3.21	3.226	855@3.20	124@3.21	---	---	1,586	12	5,115.99	116,160.00	3.15	3.58	65102030
15,083,480	0.150	---	---	---	02/06/2010	29/01/2024	---	ΕΥΡΩΣΥΜΒΟΥΛΟΙ (ΚΟ)	1.34	0.75	Ρ	1.33	30/04/2024	1.34	1.31	1.36	1.34	1.326	900@1.32	2800@1.34	---	---	26,600	37	35,270.68	20,211.86	1.1	1.385	50205020
114,320,400	0.100	0.01	---	---	26/11/2021	05/08/2019	---	ΙΚΤΙΝΟΣ ΕΛΛΑΣ (ΚΟ)	0.4295	-0.69	Ε	0.4325	30/04/2024	0.43	0.417	0.439	0.4295	0.425	79@0.425	1181@0.430	---	---	254,360	246	108,104.48	49,100.61	0.417	0.599	50101035
8,636,132	0.450	---	0.02	---	17/07/2023	13/10/2014	---	ΙΛΥΔΑ (ΚΟ)	1.76	1.73	Ρ	1.73	30/04/2024	1.73	1.68	1.76	1.76	1.731	200@1.69	150@1.76	12.62	2023	6,171	30	10,682.10	15,199.59	1.29	2.02	10101015
3,417,600	0.100	0.016	0.016	---	03/07/2023	02/04/2024	---	ΙΝΤΕΡΓΟΥΝΤ-ΕΥΛΕΜΠΟΡΙΑ (ΠΟ)	0.344	0.58	Ρ	0.342	30/04/2024	0.342	0.292	0.348	0.344	0.335	350@0.308	53@0.344	---	---	2,844	42	952.54	13,438.35	0.252	0.388	50101020
45,417,399	0.100	---	---	---	25/07/2008	02/04/2024	---	ΙΝΤΕΡΓΟΥΝΤ-ΕΥΛΕΜΠΟΡΙΑ (ΚΟ)	0.27	-3.57	Ε	0.28	30/04/2024	0.279	0.269	0.283	0.27	0.273	4020@0.269	200@0.271	---	---	174,475	140	47,676.51	13,438.35	0.269	0.3917	50101020
18,567,912	0.590	0.24	---	---	05/07/2023	26/01/2021	---	ΙΝΤΕΡΛΑΪΦ (ΚΟ)	5	-2.72	Ε	5.14	30/04/2024	5.14	4.98	5.14	5	5.01	1271@4.98	80@5.00	6.77	2023	21,593	96	108,189.35	92,839.56	4.62	5.3	30302025
8,424,900	0.500	---	---	---	12/07/2010	04/07/2019	---	ΙΝΤΕΡΤΕΚ (ΚΟ)	1.29	0.78	Ρ	1.28	30/04/2024	1.255	1.25	1.29	1.29	1.257	65@1.26	180@1.29	22.36	2023	2,005	6	2,520.20	10,868.12	1.18	1.485	50205010
19,804,134	0.150	---	---	---	01/07/2004	06/11/2017	---	ΚΕΚΡΟΦ (ΚΟ)	1.51	-0.98	Ε	1.525	30/04/2024	1.53	1.5	1.57	1.51	1.509	500@1.51	51@1.54	-(6)	2023	32,066	57	48,401.26	29,904.24	1.455	1.965	35101010
40,219,218	0.260	---	---	---	29/08/2022	10/06/2019	---	ΚΛΟΥΚΙΝΑΣ - ΛΑΠΠΑΣ (ΚΟ)	1.615	-1.22	Ε	1.635	30/04/2024	1.66	1.58	1.66	1.63	1.602	2100@1.60	250@1.63	---	---	9,761	32	15,639.74	64,954.04	1.425	1.825	50101010
11,510,102	0.890	---	---	---	24/06/2005	06/10/1999	---	ΚΛΩΣΤ/ΡΓΙΑ ΝΑΥΠΑΚΤΟΥ (ΚΟ)	1.02	0.99	Ρ	1.01	30/04/2024	1.035	0.996	1.035	0.996	1.018	150@0.950	500@0.998	---	---	400	4	407.10	11,740.30	0.944	1.34	55101020
21,224,340	0.420	0.02	---	---	06/09/2022	25/04/2006	---	ΚΟΡΔΕΛΛΟΥ Χ. ΑΦΟΙ (ΚΟ)	0.532	-3.27	Ε	0.55	30/04/2024	0.532	0.524	0.534	0.532	0.527	400@0.526	500@0.534	---	2023	7,470	18	3,940.16	11,291.35	0.508	0.684	55102010
33,065,136	0.380	0.2001	0.2004	---	24/08/2023	16/09/2013	---	ΚΡΙ - ΚΡΙ (ΚΟ)	10.6	-0.93	Ε	10.7	30/04/2024	10.7	10.5	10.75	10.6	10.602	590@10.55	63@10.60	10.86	2023	12,040	73	127,651.50	350,490.44	9.58	12.3	45102020
7,595,160	0.600	---	---	---	10/09/2019	18/08/2010	---	ΚΥΡΙΑΚΟΥΛΗΣ (ΚΟ)	1.37	-4.86	Ε	1.44	30/04/2024	1.4	1.36	1.44	1.37	1.387	700@1.36	240@1.38	---	---	16,954	62	23,509.50	10,405.37	0.95	1.65	40501015
6,200,000	0.500	---	---	---	22/06/2010	01/11/1995	---	ΛΑΔΕΝΗΣ Α.Ε. "ΜΙΝΕΡΒΑ" (ΚΟ)	0.605	-5.47	Ε	0.64	30/04/2024	0.605	0.6	0.615	0.61	0.604	280@0.600	84@0.625	---	---	420	4	253.70	3,751.00	0.51	0.98	40204020
5,939,268	0.620	---	---	---	10/07/2003	03/01/2002	---	ΛΑΝΑΚΑΜ (ΚΟ)	1.06	-2.75	Ε	1.09	30/04/2024	1.02	1.01	1.06	1.06	1.029	1000@1.00	299@1.06	---	---	363	5	373.57	6,295.62	0.92	1.18	40401020
9,819,370	0.500	---	---	---	14/08/2007	09/01/2004	---	ΜΑΘΙΟΣ ΠΥΡΙΜΑΧΑ (ΚΟ)	1.08	-0.92	Ε	1.09	30/04/2024	1	1	1.08	1.08	1.016	7@1.03	100@1.08	---	---	622	14	631.97	10,604.92	1	1.3	55101000
30,150,000	0.360	0.0401	0.0908	---	15/06/2023	25/04/2019	---	ΜΟΤΟΔΥΝΑΜΙΚΗ (ΚΟ)	3	-0.50	Ε	3.015	30/04/2024	3.03	3	3.09	3	3.038	167@3.00	29@3.07	---	---	11,678	65	35,480.18	90,450.00	2.83	3.34	40401030
43,200,000	1.00	0.0824	---	---	07/09/2022	13/09/2023	---	ΜΠΛΕ ΚΕΔΡΟΣ (ΚΟ)	3.36	-0.59	Ε	3.38	30/04/2024	3.38	3.33	3.38	3.38	3.368	---	1000@3.39	---	---	6,821	25	22,969.76	145,152.00	3.2	3.38	35102000
8,321,682	0.670	---	---	---	17/08/2007	23/11/1999	---	Ν. ΛΕΒΕΝΤΕΡΗΣ (ΚΟ)	0.336	---	Υ	0.336	30/04/2024	---	---	---	---	---	1000@0.314	35@0.334	---	2023	---	---	---	3,586.84	0.27	0.4	55102010
2,160,524	0.670	---	---	---	03/12/2018	23/11/1999	---	Ν. ΛΕΒΕΝΤΕΡΗΣ (ΠΟ)	0.366	4.57	Ρ	0.35	30/04/2024	0.36	0.36	0.404	0.404	0.367	245@0.326	1552@0.396	---	2023	300	3	110.03	3,586.84	0.26	0.41	55102010
10,080,000	3.00	1.5	1.45	---	11/05/2023	27/08/2001	---	ΟΛΘ (ΚΟ)	22.1	-1.34	Ε	22.4	30/04/2024	22.3	22.1	22.5	22.1	22.283	654@22.10	653@22.50	---	---	4,295	65	95,703.90	222,768.00	21.2	23.5	50206060
25,000,000	2.00	0.628	1.04	---	07/08/2023	08/08/2003	---	ΟΛΠ (ΚΟ)	24.75	-0.20	Ε	24.8	30/04/2024	24.95	24.3	24.95	24.75	24.539	20@24.50	716@24.75	9.26	2023	4,380	82	107,480.60	618,750.00	23	28.8	50206060
4,971,466	1.46	---	---	---	04/07/2007	08/10/2003	---	ΠΑΪΡΗΣ ΠΛΑΣΤΙΚΩΝ (ΚΟ)	1.17	-0.85	Ε	1.18	30/04/2024	1.165	1.09	1.175	1.17	1.122	3012@1.12	190@1.17	---	---	5,640	24	6,325.72	5,816.62	1.04	1.71	50203030
27,098,594	0.540	0.05	0.0401	0.0702	19/04/2024	14/01/2021	---	ΠΑΠΟΥΤΣΑΝΗΣ (ΚΟ)	2.63	0.38	Ρ	2.62	30/04/2024	2.63	2.63	2.63	2.63	2.63	100@2.51	175@2.63	17.46	2023	3,860	25	10,151.80	71,269.30	2.2	2.73	45201020
7,070,400	0.930	0.3242	0.2593	0.8645	15/04/2024	06/05/2016	---	ΠΕΤΡΟΠΟΥΛΟΣ ΠΕΤΡΟΣ (ΚΟ)	8.3	---	Υ	8.3	30/04/2024	8.32	8.22	8.32	8.3	8.289	1@8.26	370@8.30	---	---	4,763	38	39,479.10	58,684.32	8.22	10.65	50206015
43,741,452	0.660	0.2723	0.2629	0.0699	30/11/2023	01/11/1999	---	ΠΛΑΣΤΙΚΑ ΘΡΑΚΗΣ (ΚΟ)	4	---	Υ	4	30/04/2024	4.005	3.995	4.03	4	4.01	346@4.00	20@4.04	---	---	5,735	60	22,998.79	174,965.81	3.8	4.595	50203015
21,912,599	0.300	---	0.048	---	18/05/2023	23/02/2007	---	ΡΕΒΟΪΛ (ΚΟ)	1.69	-0.59	Ε	1.7	30/04/2024	1.715	1.655	1.715	1.69	1.689	1350@1.65	1019@1.69	---	---	6,650	23	11,231.00	37,032.29	1.49	1.94	60101020
13,582,223	1.35	---	---	---	24/06/2008	02/02/2016	---	ΣΙΔΑΜΑ ΜΕΤΑΛΛΟΥΡΓΙΚΗ (ΚΟ)	1.905	0.26	Ρ	1.9	30/04/2024	1.93	1.85	1.945	1.905	1.894	3@1.88	88@1.91	---	---	11,068	42	20,958.22	25,874.13	1.85	2.4	55102010
40,693,350	5.00	---	---	---	03/07/2006	26/05/2015	---	ΤΕΧΝΙΚΗ ΟΛΥΜΠΙΑΚΗ (ΚΟ)	2.88	1.05	Ρ	2.85	30/04/2024	2.85	2.77	2.88	2.88	2.828	100@2.81	111@2.88	---	---	22,825	71	64,549.77	117,196.85	2.49	3.05	40202010
3,048,000	0.300	---	---	---	06/07/2007	01/06/2021	---	ΤΖΙΡΑΚΙΑΝ ΠΡΟΦΙΛ (ΚΟ)	1.595	-3.04	Ε	1.645	30/04/2024	1.595	1.595	1.595	1.595	1.595	35@1.60	20@1.64	---	2023	20	1	31.90	4,861.56	1.555	1.925	55102010
10,203,575	0.730	---	---	---	16/07/2007	18/10/1999	---	ΦΙΕΡΑΤΕΣ (ΚΟ)	0.359	---	Υ	0.359	30/04/2024	---	---	---	---	---	3000@0.347	250@0.393	---	---	---	---	---	3,663.08	0.335	0.538	55101020
8,340,750	1.16	---	---	---	25/06/2009	17/09/2018	---	ΧΑΪΔΕΜΕΝΟΣ (ΚΟ)	0.695	---	Υ	0.695</																	

Πληθος Χρεογράφων	Όνομ. Αξία	Μερίσματα [1]			Ημερ.Τελευτ.Αποκοπής		Σημ.	Χρεόγραφα	Τιμή κλεισίματος	% μεταβ.	Προηγ. Κλεισιμο- ημ/νια	Άνοιγμα	Κατωτ Τιμή	Ανωτ Τιμή	Τελ Σταθμ Τιμή	Τελευταία ζήτηση [7]	Τελευταία προσφορά [7]	P/E μετά φ. Χρήστ	Όγκος	Πράξεις	Αξία Συναλλαγών[8]	Χ.Α. Εταιρείας (χιλ. €) [3,5]	Χαμηλό έτους	Υψηλό έτους	Κλάδος [4]				
		2021	2022	2023	Μέρισμα [2]	Δικαίωμα																							
11,869,224	0.540	0.136	0.15	---	03/07/2023	30/08/2019	---	FLEXORPACK (ΚΟ)	8.1	-1.22	ϵ	8.2	30/04/2024	8.1	8.1	8.1	8.1	3@8.05	987@8.30	---	---	650	6	5,265.00	96,140.71	7.55	8.65	50203030	
468,700	---	3.42	4.06	---	22/12/2023	21/05/2004	---	MERMEREN KOMB. A.D. PR. (ΕΛΠ)	47.2	2.16	ρ	46.2	30/04/2024	47	47	47.8	47.8	47.233	29@44.20	28@48.00	1.61	2023	60	4	2,834.00	22,122.64	42.2	49.6	55102000
57,434,884	1.17	---	---	---	05/06/2008	12/06/2009	---	REDS (ΚΟ)	2.7	---	γ	2.7	30/04/2024	2.7	2.7	2.7	2.7	40508@2.70	593@2.74	---	---	59,392	46	160,358.40	155,074.19	2.25	2.74	35101010	
205,177,538	0.500	0.02	0.03	---	23/06/2023	28/12/2023	---	TRASTOR Α.Ε.Ε.Α.Π. (ΚΟ)	1.19	---	γ	1.19	30/04/2024	---	---	---	---	600@1.14	500@1.28	---	---	---	---	---	244,161.27	1.1	1.42	35102000	
15,300,000	0.300	---	---	---	30/07/2009	13/12/1999	---	ΑΤΤΙΚΕΣ ΕΚΔΟΣΕΙΣ (ΚΟ)	0.378	---	γ	0.378	30/04/2024	0.344	0.344	0.414	0.414	0.353	500@0.350	7690@0.414	---	---	950	4	335.04	5,783.40	0.292	0.414	40301030
15,000,000	0.300	---	---	---	06/07/2007	18/07/2000	---	ΔΑΙΟΣ ΠΛΑΣΤΙΚΑ (ΚΟ)	3.78	---	γ	3.78	30/04/2024	---	---	---	---	125@3.56	60@4.14	---	---	---	---	---	56,700.00	3.18	4.18	50203015	
3,307,500	0.210	---	0.4	---	13/10/2023	30/11/2022	---	ΕΛΒΕ Α.Β.Ε.Ε. (ΚΟ)	5.25	6.27	ρ	4.94	30/04/2024	5.2	5.2	5.3	5.3	5.229	350@5.00	42@5.30	9.80	2023	342	4	1,788.40	17,364.38	4.7	5.45	40204020
86,735,980	0.310	---	---	---	06/07/2009	07/09/2023	---	ΙΑΤΡΙΚΟ ΑΘΗΝΩΝ (ΚΟ)	1.7	---	γ	1.7	30/04/2024	1.73	1.7	1.73	1.7	40@1.65	2000@1.70	---	---	2,010	2	3,417.30	147,451.17	1.57	2.03	20101025	
2,760,000	11.83	11	11.8	---	14/06/2023	16/07/1990	---	ΚΑΡΕΛΙΑ (ΚΟ)	344	---	γ	344	30/04/2024	344	344	344	344	20@332.00	5@344.00	---	---	15	2	5,160.00	949,440.00	330	350	45103010	
6,700,000	0.800	0.047	0.047	---	23/08/2023	29/05/2014	---	ΚΕΠΕΝΟΥ ΜΥΛΟΙ (ΚΟ)	2	---	γ	2	30/04/2024	---	---	---	---	55@1.88	168@2.00	21.47	2023	---	---	---	13,400.00	1.73	2.26	45102020	
18,017,472	0.360	---	---	---	09/09/2022	28/08/2017	---	ΚΤΗΜΑ Κ. ΛΑΖΑΡΙΔΗ (ΚΟ)	1.84	---	γ	1.84	30/04/2024	1.89	1.84	1.9	1.88	1.846	2000@1.80	421@1.88	---	---	5,580	5	10,300.41	33,152.15	1.64	1.9	45101015
21,364,000	1.12	---	0.4	---	21/08/2023	08/03/2023	---	ΛΑΜΨΑ (ΚΟ)	33.4	---	γ	33.4	30/04/2024	33.8	33.8	33.8	33.8	---	235@33.80	---	---	1	1	33.80	713,557.60	28.4	33.8	40501025	
32,188,050	1.04	---	---	---	21/07/2008	20/01/2000	---	ΜΟΥΖΑΚΗΣ (ΚΟ)	0.73	---	γ	0.73	30/04/2024	---	---	---	---	220@0.725	200@0.745	---	---	---	---	---	23,497.28	0.67	0.92	55101020	
6,340,000	0.600	0.17	0.1	0.2	11/12/2023	11/01/2024	---	ΝΑΚΑΣ ΜΟΥΣΙΚΗ (ΚΟ)	2.78	---	γ	2.78	30/04/2024	2.82	2.82	2.82	2.82	40@2.78	20@2.86	---	---	10	1	28.20	17,625.20	2.54	3.16	40401030	
27,379,200	0.980	---	0.45	---	01/08/2023	29/08/2022	---	ΠΛΑΣΤΙΚΑ ΚΡΗΤΗΣ (ΚΟ)	15.4	1.32	ρ	15.2	30/04/2024	15.4	15.4	15.4	15.4	600@15.20	142@15.70	---	---	200	1	3,080.00	421,639.68	14.4	16.4	50203015	
255,494,534	2.71	0.279	0.255	0.11	11/12/2023	30/09/2021	---	ΠΡΟΝΤΕΑ (ΚΟ)	7.8	---	γ	7.8	30/04/2024	7.8	7.8	7.8	7.8	322@7.80	1@7.95	---	---	678	4	5,288.40	1,992,857.37	7	7.95	35102000	
4,181,450	0.500	---	---	---	21/08/2000	05/03/2002	---	ΣΑΡΑΝΤΟΠΟΥΛΟΣ ΚΥΛ/ΜΥΛΟΙ (ΚΟ)	1.07	---	γ	1.07	30/04/2024	---	---	---	---	---	1000@1.17	---	---	---	---	---	---	4,474.15	0.965	1.12	45102020

Διαπραγματεύσιμα Αμοιβαία Κεφάλαια (Δ.Α.Κ.)

934,675	---	---	---	---	15/06/2016	---	ALPHA ETF FTSE Athex Large Cap	35.745	0.25	ρ	35.655	30/04/2024	35.695	35.655	35.905	35.745	35.731	100@32.55	---	---	---	---	741	47	26,476.82	---	31.58	38	12003
---------	-----	-----	-----	-----	------------	-----	--------------------------------	--------	------	---	--------	------------	--------	--------	--------	--------	--------	-----------	-----	-----	-----	-----	-----	----	-----------	-----	-------	----	-------

Επιτήρηση

89,078,604	0.040	---	---	---	07/07/2010	16/01/2024	5160	FRIGOGLOSS (ΚΟ)	0.298	-9.70	ϵ	0.33	30/04/2024	0.304	0.298	0.304	0.298	0.299	---	137040@0.298	---	2023	78,667	41	23,528.01	26,545.42	0.256	0.44	50204000
65,326,268	0.530	---	---	---	04/07/2007	19/07/2006	4750	SATO ΑΕ (ΚΟ)	0.047	---	γ	0.047	30/04/2024	0.0425	0.0425	0.0425	0.0425	0.043	---	37198@0.043	---	---	5,000	1	212.50	3,070.33	0.027	0.067	40202015
13,191,620	0.620	---	---	---	04/08/2010	09/09/2002	5232	ΥΑΛΚΟ - ΚΩΝΣΤΑΝΤΙΝΟΥ (ΚΟ)	0.18	---	γ	0.18	30/04/2024	---	---	---	---	5000@0.162	204@0.170	---	---	---	---	---	---	2,374.49	0.178	0.208	40202020
17,579,754	4.16	---	---	---	18/08/2006	02/08/2010	---	ΒΙΟΤΕΡ (ΚΟ)	0.28	---	γ	0.28	30/04/2024	0.3	0.28	0.3	0.28	0.288	800@0.260	2625@0.290	---	---	1,325	4	381.30	4,922.33	0.2	0.436	50101010
54,654,600	0.050	---	---	---	01/07/1998	30/12/2022	5275	ΒΙΣ (ΚΟ)	0.18	---	γ	0.18	30/04/2024	---	---	---	---	650@0.167	3850@0.195	---	2023	---	---	---	---	9,837.83	0.176	0.288	50203030
51,754,364	0.300	---	---	---	23/12/2003	24/01/2007	5197	ΕΠΙΛΕΚΤΟΣ (ΚΟ)	0.14	---	γ	0.14	30/04/2024	---	---	---	---	500@0.133	20000@0.145	---	---	---	---	---	---	7,245.61	0.108	0.164	55101020
15,842,391	1.51	---	---	---	15/07/2009	12/05/2000	5141	ΜΠΗΤΡΟΣ ΣΥΜΜΕΤΟΧΙΚΗ (ΚΟ)	0.47	---	γ	0.47	30/04/2024	---	---	---	---	---	---	1500@0.480	---	---	---	---	---	7,445.92	0.45	0.755	55102010
24,319,250	0.300	---	---	---	09/07/2002	04/07/2007	5165	ΠΡΟΔΕΥΤΙΚΗ (ΚΟ)	0.296	---	γ	0.296	30/04/2024	0.268	0.268	0.268	0.268	0.268	1000@0.270	5000@0.300	---	---	260	1	69.68	7,198.50	0.268	0.4	50101010
28,438,268	0.070	---	---	---	21/08/2006	24/11/1999	5253	ΣΠΥΡΟΥ ΑΓΡ. ΟΙΚ. (ΚΟ)	0.19	---	γ	0.19	30/04/2024	0.18	0.18	0.18	0.18	0.18	810@0.180	1300@0.190	---	---	1,190	3	214.20	5,403.27	0.171	0.252	45102010
1,011,000	1.00	---	---	---	01/07/2004	11/12/2012	5193	ΤΡΙΑ ΛΑΦΑ (ΚΟ)	7	---	γ	7	30/04/2024	6.8	6.8	6.8	6.8	6.8	50@6.30	47@7.20	---	2023	36	3	244.80	7,077.00	6.65	8.95	55101020

Κατάσταση σε Αναστολή

12,417,000	0.310	---	---	---	27/08/2019	28/08/2017	5233	MLS ΠΛΗΡΟΦΟΡΙΚΗ (ΚΟ)	0.57	---	γ	0.57	12/05/2020	---	---	---	---	---	---	---	---	---	---	---	---	---	7,077.69	0.57	0.57	10101015
6,330,002	0.300	---	---	---	25/06/2002	15/03/2019	5278	ΒΑΡΒΑΡΕΣΙΟΣ (ΚΟ)	0.24	---	γ	0.24	02/05/2023	---	---	---	---	---	---	---	---	---	---	---	---	---	1,519.20	0.24	0.24	55101020
3,961,300	1.28	---	---	---	29/06/2004	03/08/2000	5248	ΔΟΥΡΟΣ (ΚΟ)	0.25	---	γ	0.25	24/04/2023	---	---	---	---	---	---	---	---	---	---	---	---	---	990.33	0.25	0.25	40204020
7,125,216	0.650	---	---	---	01/07/2005	14/12/1999	4955	ΚΡΕΚΑ (ΚΟ)	0.28	---	γ	0.28	06/04/2023	---	---	---	---	---	---	---	---	---	---	---	---	---	1,995.06	0.28	0.28	45102010
7,734,375	1.00	---	---	---	09/07/2007	07/01/2011	5277	ΛΙΒΑΝΗ ΕΚΔΟΤ. ΟΡΓ. (ΚΟ)	0.125	---	γ	0.125	28/04/2023	---	---	---	---	---	---	---	---	---	---	---	---	---	966.80	0.125	0.125	40301030

**Σημειώσεις Χρεογράφων**

Κωδικός	Κείμενο σημείωσης
( )	- Προσαρμοσμένα Μέρισματα λόγω διανομής Δωρεάν μετοχών.
*	- Τελευταία προσαρμοσμένη τιμή κλεισίματος.
[1]	- Καθαρά μερίσματα.
[2]	- Στη στήλη "Ημερ. Αποκοπής τελευταίου δικαιώματος" αναφέρεται η Ημερομηνία εισαγωγής για Νέες Εταιρείες.
[3]	- Η Χρηματιστηριακή αξία αναφέρεται στο σύνολο των μετοχών
[4]	- Η κωδικοποίηση των Κλάδων Οικονομικής Δραστηριότητας του Χ.Α. παρουσιάζονται στο Παράρτημα Α
[5]	- Η Χρηματιστηριακή Αξία αναφέρεται στο σύνολο των κατηγοριών μετοχών (εφόσον έχουν εισαχθεί περισσότερες της μιας κατηγορίες) και δεν αναφέρεται σε επιμέρους κατηγορίες μετοχών μιας εταιρείας.
[6]	- P/E μεγαλύτερο του 100
[7]	- Τελευταία εικόνα του Βιβλίου Εντολών πριν το τέλος της συνεδρίασης
[8]	- Στην Αξία Συναλλαγών των Μετοχών περιλαμβάνονται όλοι οι τύποι Πακέτων
4750	- Μεταφορά στην Κατηγορία Επιτήρησης από 8/4/2011.
4955	- Μεταφορά στην Επιτήρηση από 5/4/2013.
5093	- Μεταφορά στην Κατηγορία Επιτήρησης από 8/4/2015.
5141	- Μεταφορά στην Κατηγορία Επιτήρησης από 10/05/2017.
5160	- Μεταφορά στην Κατηγορία Επιτήρησης από 15/04/2016.
5165	- Μεταφορά στην Κατηγορία Επιτήρησης από 15/02/2018.
5193	- Μεταφορά στην κατηγορία Επιτήρησης από 25/10/2018.
5197	- Μεταφορά στην κατηγορία Επιτήρησης από 07/11/2018.
5232	- Μεταφορά στην Κατηγορία Επιτήρησης από 08/04/2011.
5233	- Αναστολή διαπραγμάτευσης από 13/05/2020.
5248	- Μεταφορά στην κατηγορία Επιτήρησης από 06/09/2011.
5253	- Μεταφορά στην Επιτήρηση από 14/5/2021.
5275	- Μεταφορά στη Κατηγορία Επιτήρησης από 09/07/2020.
5277	- Αναστολή διαπραγμάτευσης από 02/05/2023.
5278	- Αναστολή διαπραγμάτευσης από 03/05/2023.

## Στοιχεία Συναλλαγών Πακέτων

Χρεόγραφο	Όγκος πακέτου	Τιμή πακέτου	Αξία πακέτου	Ωρα έγκρισης	Σημείωση
EUROBANK HOLDINGS (ΚΟ)	181,599	2.05	371,914.75	11:10:34	20
ALPHA ΥΠΗΡΕΣΙΩΝ ΣΥΜΜ (ΚΟ)	400,000	1.61	642,800.00	11:29:03	20
EUROBANK HOLDINGS (ΚΟ)	200,000	2.04	408,000.00	11:30:31	20
EUROBANK HOLDINGS (ΚΟ)	500,000	2.04	1,020,000.00	11:31:53	20
ΠΕΙΡΑΙΩΣ FINANCIAL HOLD (ΚΟ)	250,000	3.80	950,750.00	11:52:38	20
ALPHA ΥΠΗΡΕΣΙΩΝ ΣΥΜΜ (ΚΟ)	220,000	1.60	352,550.00	11:54:16	20
EUROBANK HOLDINGS (ΚΟ)	1,000,000	2.04	2,040,000.00	11:57:20	20
ΠΕΙΡΑΙΩΣ FINANCIAL HOLD (ΚΟ)	100,000	3.80	380,000.00	12:10:33	20
EUROBANK HOLDINGS (ΚΟ)	359,203	2.03	729,182.09	12:40:45	20
ALPHA ΥΠΗΡΕΣΙΩΝ ΣΥΜΜ (ΚΟ)	350,000	1.61	562,800.00	12:49:11	20
ΓΕΚ ΤΕΡΝΑ (ΚΟ)	30,000	16.72	501,600.00	13:38:02	20
JUMBO (ΚΟ)	68,565	29.40	2,015,811.00	14:18:23	20
LAMDA DEVELOPMENT(ΚΟ)	50,000	6.84	342,000.00	14:23:46	20
ΓΕΚ ΤΕΡΝΑ (ΚΟ)	25,000	16.64	416,000.00	15:18:31	20
ΜΥΤΙΛΗΝΑΙΟΣ (ΚΟ)	8,000	38.08	304,640.00	15:51:32	20
EPSILON NET (ΚΟ)	300	12.30	3,690.00	16:36:46	18
ΟΠΑΠ (ΚΟ)	27,108	15.59	422,613.72	16:57:48	20
EUROBANK HOLDINGS (ΚΟ)	1,380,767	2.02	2,787,768.57	16:58:50	20
ΠΕΙΡΑΙΩΣ FINANCIAL HOLD (ΚΟ)	150,000	3.75	562,800.00	17:11:07	20
EUROBANK HOLDINGS (ΚΟ)	250,000	2.03	506,750.00	17:11:24	20

## Σημειώσεις πακέτων

- 9 - Μέθοδος 6-1 / Ειδική Χρέωση
- 10 - Μέθοδος 6-1 / Ειδική Χρέωση, Αυθημερόν Διακανονισμός
- 14 - Μέθοδος 6-3 / Πακέτο Αποκατάστασης, Ατελής αγορά και Πώληση
- 18 - Μέθοδος 6-2 / SPOT 1
- 19 - Μέθοδος 6-2 / SPOT 2
- 20 - Μέθοδος 6-1 και Μέθοδος 6-1 Αυθημερόν Διακανονισμός
- 21 - Άλλη Προσυμφωνημένη

## Στοιχεία Συναλλαγών Δικαιωμάτων

Ημερ. αποκοπής	Έναρξη εξάσκησης	Λήξη εξάσκησης	Λήξη διαπραγμάτευσης	Δικαιώματα	Κατωτ Τιμή	Ανωτ Τιμή	Τιμή κλεισ.	Τελευταία ζήτηση	Τελευταία προσφορά	Όγκος	Πράξεις	Αξία Συναλλαγών
----------------	------------------	----------------	----------------------	------------	------------	-----------	-------------	------------------	--------------------	-------	---------	-----------------

Δεν υπάρχουν Συναλλαγές Δικαιωμάτων.

## Στοιχεία Συναλλαγών Εκποιήσεων

Χρεόγραφα	Τύπος Χρεογράφου	Όγκος Συναλλαγών	Αριθμός Πράξεων	Αξία Συναλλαγών	Σημείωση
-----------	------------------	------------------	-----------------	-----------------	----------

Δεν πραγματοποιήθηκαν Εκποιήσεις Μετοχών.

## Σημειώσεις Εκποιήσεων

- Δημόσιος Ανοικτός Πλειστηριασμός
- Εκποίηση Ενσώματων Ονομαστικών Μετοχών
- Εκποίηση Αδιάθετων Κλασματικών Υπολοίπων



## Στοιχεία Ενεργητικού Διαπραγματεύσιμων Αμοιβαίων Κεφαλαίων (Δ.Α.Κ.)

	Ημερομηνία συναλλαγών	Δημιουργία / Εξαγορά	Αριθ. Μερ. (T-1)	Νέα Μερ. (T-1)	Εξαγορασθ. Μερ. (T-1)	Μερίδια (T) [1]	Αξία Ενεργητικού [2]	Καθαρή Τιμή	Μέρισμα /Μερίδιο	Ημερ. Αποκοπής
ALPHA ETF FTSE Athex Large Cap	02/05/2024	5,000	934,675	---	---	934,675	33,197,000.00	35.5172	0.62	03/07/2023

## Σημειώσεις Δ.Α.Κ.

[1] - Αριθμ. μεριδίων (T) = Αριθμ. μεριδίων (T-1) + Νεοεκδιθέντα μερίδια (T-1) - Εξαγορασθέντα μερίδια (T-1)

[2] - Περιλαμβάνονται και τα μερίδια που δημιουργήθηκαν / εξαγοράσθηκαν την ημέρα T-1.

Περιγραφή	Στοιχεία
Όνομασία Δ.Α.Κ.	ALPHA ETF FTSE Athex Large Cap
Σύμβολο Δ.Α.Κ. (GR)	ΑΔΑΚ
Σύμβολο Δ.Α.Κ. (EN)	AETF
ISIN Δ.Α.Κ.	GRF000153004
Κατηγορία Διαπραγμάτευσης	Διαπραγματέσιμα Αμοιβαία Κεφάλαια (Δ.Α.Κ.)
Τύπος Δ.Α.Κ.	Μετοχών
Τρόπος διαχείρισης	Παθητικός
Επενδυτική Στρατηγική	Σκοπός της επενδυτικής πολιτικής του Αμοιβαίου Κεφαλαίου είναι η αναπαραγωγή της αποδόσεως του Δείκτη FTSE/X.A. Large Cap του Χρηματιστηρίου Αθηνών σε όρους Ευρώ, ακολουθώντας πλήρως και πανομοιότυπες τη σύνθεση του υποκείμενου Δείκτη.
Εκδότης	ΑΛΦΑ ASSET MANAGEMENT Α.Ε.Δ.Α.Κ.
Εταιρεία Διαχείρισης	ΑΛΦΑ ASSET MANAGEMENT Α.Ε.Δ.Α.Κ.
Ειδικοί Διαπραγματευτές	ΑΛΦΑ FINANCE Α.Χ.Ε.Π.Ε.Υ., ΕΘΝΙΚΗ ΧΡΗΜΑΤΙΣΤΗΡΙΑΚΗ Α.Χ.Ε.Π.Ε.Υ.
Θεματοφύλακας	ΑΛΦΑ ΤΡΑΠΕΖΑ Α.Ε.
Σύμβολο Δείκτη (GR)	FTSE
Σύμβολο Δείκτη (EN)	FTSE
Όνομασία Δείκτη	FTSE/X.A. Large Cap
ISIN Δείκτη	GRI99201A006
Κλάσμα Δείκτη [1]	1/100
Αρχική Τιμή Μεριδίου	21.76
Συνολικός Αριθμός Μεριδίων [2]	934,675
Ημερομηνία πρώτης Έκδοσης	14/01/2008
Ημερομηνία έναρξης Διαπραγμάτευσης	24/01/2008
Νόμισμα Διαπραγμάτευσης	ΕΥΡΩ
Νόμισμα Ενεργητικού	ΕΥΡΩ
Αρχική Αξία Ενεργητικού [3]	3,000,000.00
Αριθμ. Μεριδίων για Δημιουργία-Εξαγορά [4]	5,000
Αμοιβή Διαχείρισης	0.375

**Σημειώσεις Δ.Α.Κ.**

[1] - Το κλάσμα της τιμής του δείκτη που αποτελεί η τιμή της πρώτης έκδοσης

[2] - Ο αριθμός μεριδίων που διαπραγματεύθηκαν στο Χρηματιστήριο την ημέρα T

[3] - Η αξία του ενεργητικού κατά την έκδοση

[4] - Ο αριθμός μεριδίων που απαιτείται κατά τη διαδικασία δημιουργίας εξαγοράς

02/05/2023

# Ανακοινώσεις

Η.Δ.Τ.



**ΑΝΑΚΟΙΝΩΣΕΙΣ**

**ΓΝΩΣΤΟΠΟΙΗΣΕΙΣ ΕΤΑΙΡΙΩΝ**

**From:** BRIQ PROPERTIES Α.Ε.Ε.Α.Π.  
**Posted At:** 30 April 2024 16:50  
**Conversation:** ΑΝΑΚΟΙΝΩΣΗ ΓΙΑ ΤΙΣ ΑΠΟΦΑΣΕΙΣ ΓΕΝΙΚΗΣ ΣΥΝΕΛΕΥΣΗΣ  
30.04.2024  
**Posted To:** DOLAnnouncements2  
  
**Subject:** ΑΝΑΚΟΙΝΩΣΗ ΓΙΑ ΤΙΣ ΑΠΟΦΑΣΕΙΣ ΓΕΝΙΚΗΣ ΣΥΝΕΛΕΥΣΗΣ  
30.04.2024

ως συνημμένο αρχείο

[ΑΝΑΚΟΙΝΩΣΗ ΓΙΑ ΤΙΣ ΑΠΟΦΑΣΕΙΣ ΓΕΝΙΚΗΣ ΣΥΝΕΛΕΥΣΗΣ  
30.04.2024](#)

From: SPACE HELLAS A.E.  
Posted At: 30 April 2024 16:54  
Conversation: ΤΡΟΠΟΠΟΙΗΣΗ ΟΙΚΟΝΟΜΙΚΟΥ ΗΜΕΡΟΛΟΓΙΟΥ 2024  
Posted To: DOLAnnouncements2  
  
Subject: ΤΡΟΠΟΠΟΙΗΣΗ ΟΙΚΟΝΟΜΙΚΟΥ ΗΜΕΡΟΛΟΓΙΟΥ 2024

Παρακαλούμε δείτε το συνημμένο

[Τροποποίηση Οικονομικού Ημερολογίου  
2024](#)

From: ΑΕΡΟΠΟΡΙΑ ΑΙΓΑΙΟΥ Α.Ε.  
Posted At: 30 April 2024 17:07  
Conversation: Δωρεάν Διάθεση Μετοχών σε στελέχη  
Posted To: DOLAnnouncements2  
  
Subject: Δωρεάν Διάθεση Μετοχών σε στελέχη

Δωρεάν Διάθεση Μετοχών σε  
στελέχη

[Δωρεάν Διάθεση Μετοχών σε  
στελέχη](#)

**From:** INTERLLAΪΦ A.A.E.Γ.A.  
**Posted At:** 30 April 2024 17:15  
**Conversation:** ΑΝΑΚΟΙΝΩΣΗ ΔΗΜΟΣΙΕΥΣΗΣ ΕΤΗΣΙΑΣ ΟΙΚΟΝΟΜΙΚΗΣ  
ΕΚΘΕΣΗΣ 2023  
**Posted To:** DOLAnnouncements2  
**Subject:** ΑΝΑΚΟΙΝΩΣΗ ΔΗΜΟΣΙΕΥΣΗΣ ΕΤΗΣΙΑΣ ΟΙΚΟΝΟΜΙΚΗΣ  
ΕΚΘΕΣΗΣ 2023

Επισυνάπτεται η ανακοίνωση.

[Ανακοίνωση Δημοσίευσης Ετήσιας Οικονομικής Έκθεσης  
2023](#)

From: ΜΕΡΜΕΡΕΝ ΚΟΜΒΙΝΑΤ Α.Δ. ΠΡΙΛΕΡ  
Posted At: 30 April 2024 17:19  
Conversation: ΣΧΟΛΙΑΣΜΟΣ ΟΙΚΟΝΟΜΙΚΩΝ ΑΠΟΤΕΛΕΣΜΑΤΩΝ 1ου  
ΤΡΙΜΗΝΟΥ 2024  
Posted To: DOLAnnouncements2  
Subject: ΣΧΟΛΙΑΣΜΟΣ ΟΙΚΟΝΟΜΙΚΩΝ ΑΠΟΤΕΛΕΣΜΑΤΩΝ 1ου  
ΤΡΙΜΗΝΟΥ 2024

ΔΕΙΤΕ ΣΥΝΗΜΜΕΝΟ

[ΣΧΟΛΙΑΣΜΟΣ ΟΙΚΟΝΟΜΙΚΩΝ ΑΠΟΤΕΛΕΣΜΑΤΩΝ 1ου ΤΡΙΜΗΝΟΥ  
2024](#)



**From:** DIMAND A.E.  
**Posted At:** 30 April 2024 17:31  
**Conversation:** Ανακοίνωση Ρυθμιζόμενης Πληροφορίας του νόμου 3556/2007  
**Posted To:** DOLAnnouncements2  
**Subject:** Ανακοίνωση Ρυθμιζόμενης Πληροφορίας του νόμου 3556/2007

Παρακαλώ δείτε συνημμένα

[Ανακοίνωση Ρυθμιζόμενης Πληροφορίας του νόμου 3556/2007](#)

**From:** LAMDA DEVELOPMENT A.E.  
**Posted At:** 30 April 2024 17:33  
**Conversation:** Γνωστοποίηση Αλλαγής Διευθυντικών Στελεχών /  
Αποχώρηση Chief Operating Officer (COO)  
**Posted To:** DOLAnnouncements2  
**Subject:** Γνωστοποίηση Αλλαγής Διευθυντικών Στελεχών /  
Αποχώρηση Chief Operating Officer (COO)

Αποχώρηση Chief Operating Officer (COO)

[Γνωστοποίηση Αλλαγής Διευθυντικών  
Στελεχών](#)

From: BRIQ PROPERTIES A.E.E.A.Π.  
Posted At: 30 April 2024 17:34  
Conversation: ΑΝΑΚΟΙΝΩΣΗ ΓΙΑ ΤΙΣ ΑΠΟΦΑΣΕΙΣ ΓΕΝΙΚΗΣ ΣΥΝΕΛΕΥΣΗΣ  
30.04.2024 (Ορθή Επανάληψη)  
Posted To: DOLAnnouncements2  
Subject: ΑΝΑΚΟΙΝΩΣΗ ΓΙΑ ΤΙΣ ΑΠΟΦΑΣΕΙΣ ΓΕΝΙΚΗΣ ΣΥΝΕΛΕΥΣΗΣ  
30.04.2024 (Ορθή Επανάληψη)

ως συνημμένο αρχείο

[ΑΝΑΚΟΙΝΩΣΗ ΓΙΑ ΤΙΣ ΑΠΟΦΑΣΕΙΣ ΓΕΝΙΚΗΣ ΣΥΝΕΛΕΥΣΗΣ  
30.04.2024](#)

**From:** ΔΕΗ Α.Ε.  
**Posted At:** 30 April 2024 17:56  
**Conversation:** Τροποποίηση Οικονομικού Ημερολογίου 2024  
**Posted To:** DOLAnnouncements2  
  
**Subject:** Τροποποίηση Οικονομικού Ημερολογίου 2024

Δείτε την  
ανακοίνωση

[Ανακοίνωση](#)

**From:** ΕΘΝΙΚΗ ΤΡΑΠΕΖΑ ΤΗΣ ΕΛΛΑΔΟΣ Α.Ε.

**Posted At:** 30 April 2024 17:57

**Conversation:** ΔΕΛΤΙΟ ΤΥΠΟΥ - Έναρξη της διαδικασίας άσκησης του δικαιώματος αγοράς (call option) σχετικά με τις Fixed Rate Resettable Unsubordinated MREL Ομολογίες ποσού ευρώ 150.000.000 που λήγουν 25 Μαΐου 2025 (XS2560090214) και έχουν εκδοθεί την 25 Νοεμβρίου 2022 υπ

**Posted To:** DOLAnnouncements2

**Subject:** ΔΕΛΤΙΟ ΤΥΠΟΥ - Έναρξη της διαδικασίας άσκησης του δικαιώματος αγοράς (call option) σχετικά με τις Fixed Rate Resettable Unsubordinated MREL Ομολογίες ποσού ευρώ 150.000.000 που λήγουν 25 Μαΐου 2025 (XS2560090214) και έχουν εκδοθεί την 25 Νοεμβρίου 2022 υπ

Δείτε το Δελτίο  
τύπου

[Δελτίο τύπου](#)

From: ΠΕΙΡΑΙΩΣ FINANCIAL HOLDINGS A.E.  
Posted At: 30 April 2024 18:02  
Conversation: ΑΝΑΚΟΙΝΩΣΗ  
Posted To: DOLAnnouncements2  
  
Subject: ΑΝΑΚΟΙΝΩΣΗ

Επισυνάπτεται αρχείο σε μορφή  
pdf.

[Ανακοίνωση](#)

**From:** AS COMPANY A.E.  
**Posted At:** 30 April 2024 18:10  
**Conversation:** ΓΝΩΣΤΟΠΟΙΗΣΗ ΑΝΑΣΥΓΚΡΟΤΗΣΗΣ ΔΙΟΙΚΗΤΙΚΟΥ  
ΣΥΜΒΟΥΛΙΟΥ ΚΑΙ ΕΠΙΤΡΟΠΩΝ  
**Posted To:** DOLAnnouncements2  
  
**Subject:** ΓΝΩΣΤΟΠΟΙΗΣΗ ΑΝΑΣΥΓΚΡΟΤΗΣΗΣ ΔΙΟΙΚΗΤΙΚΟΥ  
ΣΥΜΒΟΥΛΙΟΥ ΚΑΙ ΕΠΙΤΡΟΠΩΝ

Παρακαλούμε δείτε τη συνημμένη ανακοίνωση ανασυγκρότησης Δ.Σ σε Σώμα και Επιτροπών Δ.Σ..

[ΓΝΩΣΤΟΠΟΙΗΣΗ ΑΝΑΣΥΓΚΡΟΤΗΣΗΣ ΔΙΟΙΚΗΤΙΚΟΥ ΣΥΜΒΟΥΛΙΟΥ ΚΑΙ ΕΠΙΤΡΟΠΩΝ](#)

From: ALPHA TRUST ΣΥΜΜΕΤΟΧΩΝ ΑΝΩΝΥΜΗ ΕΤΑΙΡΕΙΑ  
Posted At: 30 April 2024 18:14  
Conversation: ΑΝΑΚΟΙΝΩΣΗ ΓΙΑ ΤΗΝ ΠΩΛΗΣΗ ΙΔΙΩΝ ΜΕΤΟΧΩΝ  
Posted To: DOLAnnouncements2  
  
Subject: ΑΝΑΚΟΙΝΩΣΗ ΓΙΑ ΤΗΝ ΠΩΛΗΣΗ ΙΔΙΩΝ ΜΕΤΟΧΩΝ

Παρακαλώ δείτε συνημμένο.

[ΑΝΑΚΟΙΝΩΣΗ ΠΩΛΗΣΗΣ ΙΔΙΩΝ  
ΜΕΤΟΧΩΝ](#)



**From:** EPSILON NET A.E.

**Posted At:** 30 April 2024 18:16

**Conversation:** ΑΝΑΚΟΙΝΩΣΗ ΡΥΘΜΙΖΟΜΕΝΗΣ ΠΛΗΡΟΦΟΡΙΑΣ ΤΟΥ Ν.  
3556/2007: Γνωστοποίηση για μεταβολή ποσοστού μετόχων  
σε επίπεδο δικαιωμάτων ψήφου

**Posted To:** DOLAnnouncements2

**Subject:** ΑΝΑΚΟΙΝΩΣΗ ΡΥΘΜΙΖΟΜΕΝΗΣ ΠΛΗΡΟΦΟΡΙΑΣ ΤΟΥ Ν.  
3556/2007: Γνωστοποίηση για μεταβολή ποσοστού μετόχων  
σε επίπεδο δικαιωμάτων ψήφου

Η Εταιρεία με την επωνυμία EPSILON NET:

[2024\\_04\\_30\\_Ανακοίνωση Ρυθμιζόμενης Πληροφορίας σύμφωνα με τις διατάξεις του Ν.3556\\_2007.pdf](#)

From: ΜΟΤΟΔΥΝΑΜΙΚΗ Α.Ε.Ε.  
Posted At: 30 April 2024 18:25  
Conversation: ΑΝΑΚΟΙΝΩΣΗ ΑΠΟΚΤΗΣΗΣ ΙΔΙΩΝ ΜΕΤΟΧΩΝ  
Posted To: DOLAnnouncements2  
  
Subject: ΑΝΑΚΟΙΝΩΣΗ ΑΠΟΚΤΗΣΗΣ ΙΔΙΩΝ ΜΕΤΟΧΩΝ

Επισυνάπτεται η σχετική ανακοίνωση αναφορικά με την απόκτηση ιδίων μετοχών

[Ανακοίνωση Ιδίων Μετοχών 30.04.2024](#)

**From:** REDS A.E.

**Posted At:** 30 April 2024 18:41

**Conversation:** ΑΝΑΚΟΙΝΩΣΗ ΡΥΘΜΙΖΟΜΕΝΗΣ ΠΛΗΡΟΦΟΡΙΑΣ ΤΟΥ Ν.  
3556/2007: Γνωστοποίηση για μεταβολή ποσοστού μετόχων  
σε επίπεδο δικαιωμάτων ψήφου

**Posted To:** DOLAnnouncements2

**Subject:** ΑΝΑΚΟΙΝΩΣΗ ΡΥΘΜΙΖΟΜΕΝΗΣ ΠΛΗΡΟΦΟΡΙΑΣ ΤΟΥ Ν.  
3556/2007: Γνωστοποίηση για μεταβολή ποσοστού μετόχων  
σε επίπεδο δικαιωμάτων ψήφου

Δείτε την  
ανακοίνωση.

[Ανακοίνωση](#)

**From:** TITAN CEMENT INTERNATIONAL S.A  
**Posted At:** 30 April 2024 18:42  
**Conversation:** Τροποποίηση Οικονομικού Ημερολογίου  
**Posted To:** DOLAnnouncements2  
  
**Subject:** Τροποποίηση Οικονομικού Ημερολογίου

Δείτε το συνημμένο αρχείο.

[Τροποποίηση Οικονομικού  
Ημερολογίου](#)

From: ΕΛΛΗΝΙΚΑ ΧΡΗΜΑΤΙΣΤΗΡΙΑ Α.Ε.  
Posted At: 30 April 2024 18:43  
Conversation: Συναλλαγές της Eurobank Equities  
Posted To: DOLAnnouncements2  
Subject: Συναλλαγές της Eurobank Equities

Η Εταιρία Ελληνικά Χρηματιστήρια-Χρηματιστήριο Αθηνών Α.Ε. Συμμετοχών (ΑΤΗΧ) ανακοινώνει σύμφωνα με τον Ν.3556/2007 και τις διατάξεις του Κανονισμού (ΕΕ) 596/2014 του Ευρωπαϊκού Κοινοβουλίου και του Συμβουλίου ότι η Eurobank Equities Α.Ε.Π.Ε.Υ. την ενημέρωσε ότι πραγματοποίησε τις εξής συναλλαγές:

α/α	Ημερομηνία γνωστοποίησης στην ΑΤΗΧ	Ημερομηνία συναλλαγής	Είδος συναλ.	Ποσότητα	Χρηματοπιστωτικό μέσο	Συνολική αξία (ευρώ)
1	26.04.2024	25.04.2024	Αγορά	2.624	Μετοχές ΕΧΑΕ (κο)	13.427,80
2	26.04.2024	25.04.2024	Πώληση	2.624	Μετοχές ΕΧΑΕ (κο)	13.480,80
3	29.04.2024	26.04.2024	Αγορά	3.968	Μετοχές ΕΧΑΕ (κο)	20.330,23
4	29.04.2024	26.04.2024	Πώληση	3.968	Μετοχές ΕΧΑΕ (κο)	20.357,52
5	30.04.2024	29.04.2024	Αγορά	4.315	Μετοχές ΕΧΑΕ (κο)	22.187,26
6	30.04.2024	29.04.2024	Πώληση	4.315	Μετοχές ΕΧΑΕ (κο)	22.234,99

Η Eurobank Equities Α.Ε.Π.Ε.Υ. πραγματοποίησε τις ανωτέρω συναλλαγές λόγω της ειδικής διαπραγμάτευσης που έχει αναλάβει στην αγορά παραγώγων σε Συμβόλαια Μελλοντικής Εκπλήρωσης (ΣΜΕ) με υποκείμενο τίτλο τη μετοχή της εταιρίας (σύμβολο μετοχής: ΕΧΑΕ).

Η γνωστοποίηση εκ μέρους της Eurobank Equities Α.Ε.Π.Ε.Υ. προς την εταιρεία και ακολούθως από την εταιρία προς τις αρχές της Κεφαλαιαγοράς, γίνεται επειδή ο κ. Κωνσταντίνος Βασιλείου είναι μη εκτελεστικό μέλος του Δ.Σ. της Eurobank Equities Α.Ε.Π.Ε.Υ. ενώ κατέχει ταυτόχρονα τη θέση του Μη Εκτελεστικού Μέλους του Δ.Σ. της ΑΤΗΧ (υπόχρεο πρόσωπο με βάση το Ν.3340/2005).

**From:** ΜΟΤΟΔΥΝΑΜΙΚΗ Α.Ε.Ε.  
**Posted At:** 30 April 2024 18:45  
**Conversation:** ΑΝΑΚΟΙΝΩΣΗ ΓΙΑ ΤΗΝ ΠΡΟΑΝΑΓΓΕΛΙΑ ΓΕΝΙΚΗΣ ΣΥΝΕΛΕΥΣΗΣ  
**Posted To:** DOLAnnouncements2  
  
**Subject:** ΑΝΑΚΟΙΝΩΣΗ ΓΙΑ ΤΗΝ ΠΡΟΑΝΑΓΓΕΛΙΑ ΓΕΝΙΚΗΣ ΣΥΝΕΛΕΥΣΗΣ

Επισυνάπτεται το κείμενο Πρόσκλησης στη Γενική  
Συνέλευση

[ΠΡΟΣΚΛΗΣΗ](#)

**From:** REDS A.E.  
**Posted At:** 30 April 2024 18:55  
**Conversation:** Πρόσκληση Έκτακτης Γενικής Συνέλευσης  
**Posted To:** DOLAnnouncements2  
  
**Subject:** Πρόσκληση Έκτακτης Γενικής Συνέλευσης

Δείτε την  
πρόσκληση.

[Πρόσκληση Γ.Σ.](#)

From: ΕΛΛΑΚΤΩΡ Α.Ε.  
Posted At: 30 April 2024 19:16  
Conversation: ΑΓΟΡΑ ΙΔΙΩΝ ΜΕΤΟΧΩΝ  
Posted To: DOLAnnouncements2  
Subject: ΑΓΟΡΑ ΙΔΙΩΝ ΜΕΤΟΧΩΝ

### **Ανακοίνωση - Αγορά ιδίων μετοχών**

Η εταιρεία με την επωνυμία «ΕΛΛΑΚΤΩΡ ΑΝΩΝΥΜΗ ΕΤΑΙΡΕΙΑ» και τον διακριτικό τίτλο «ΕΛΛΑΚΤΩΡ Α.Ε.» (εφεξής η «Εταιρεία») ανακοινώνει ότι, σε εκτέλεση της από 22.06.2023 απόφασης της Τακτικής Γενικής Συνέλευσης των μετόχων της και της από 14.09.2023 σχετικής απόφασης του Διοικητικού Συμβουλίου της, προέβη την 30.04.2024, μέσω του μέλους του Χρηματιστηρίου Αθηνών, ΤΡΑΠΕΖΑ ΟΡΤΙΜΑ BANK ΑΕ, σε αγορά 50.000 ιδίων μετοχών, με μέση τιμή κτήσης 2,6074 ευρώ ανά μετοχή, συνολικής αξίας 130.370,76 ευρώ.

Μετά και την προαναφερόμενη απόκτηση, η ΕΛΛΑΚΤΩΡ ΑΕ κατέχει συνολικά 1.332.735 ίδιες μετοχές, ήτοι ποσοστό 0,38% του συνόλου των μετοχών της Εταιρείας.

Η ανακοίνωση εκδίδεται σύμφωνα με τον Κανονισμό (ΕΕ) αριθ. 596/2014 του Ευρωπαϊκού Κοινοβουλίου και του Συμβουλίου, τον κατ' εξουσιοδότηση Κανονισμό (ΕΕ) 2016/1052 της Επιτροπής και τον Κανονισμό του Χρηματιστηρίου Αθηνών.

Κηφισιά 30.04.2024

[Αγορά Ιδίων Μετοχών](#)



From: ΕΛΛΑΚΤΩΡ Α.Ε.  
Posted At: 30 April 2024 19:26  
Conversation: ΑΝΑΚΟΙΝΩΣΗ  
Posted To: DOLAnnouncements2  
  
Subject: ΑΝΑΚΟΙΝΩΣΗ

### **Ανακοίνωση**

Η εταιρεία με την επωνυμία «ΕΛΛΑΚΤΩΡ ΑΝΩΝΥΜΗ ΕΤΑΙΡΕΙΑ» και τον διακριτικό τίτλο «ΕΛΛΑΚΤΩΡ Α.Ε.» (εφεξής η «Εταιρεία»), ενημερώνει το επενδυτικό κοινό για τα κάτωθι:

Σε συνέχεια της από 19.04.2024 ανακοίνωσης της Εταιρείας σχετικά με την από 18.04.2024 απόφαση του Δ.Σ. της για αγορά επιπλέον μετοχών της εκδότριας REDS ΑΕ μέσω του ΧΑ, η ΕΛΛΑΚΤΩΡ απέκτησε την 30.04.2024, 112.398 μετοχές και αντίστοιχα δικαιώματα ψήφου της REDS ΑΕ, με τιμή αγοράς €2,70 ανά μετοχή.

Κηφισιά, 30.04.2024

[Ανακοίνωση 30.04.2024](#)

From: ΜΟΤΟΔΥΝΑΜΙΚΗ Α.Ε.Ε.  
Posted At: 30 April 2024 19:28  
Conversation: ΑΝΑΚΟΙΝΩΣΗ ΔΩΡΕΑΝ ΔΙΑΘΕΣΗΣ ΙΔΙΩΝ ΜΕΤΟΧΩΝ  
Posted To: DOLAnnouncements2  
  
Subject: ΑΝΑΚΟΙΝΩΣΗ ΔΩΡΕΑΝ ΔΙΑΘΕΣΗΣ ΙΔΙΩΝ ΜΕΤΟΧΩΝ

Επισυνάπτεται η σχετική ανακοίνωση

[Ανακοίνωση Δωρεάν Διάθεση Ιδίων Μετοχών  
30.04.2024](#)

From: ΕΛΛΑΚΤΩΡ Α.Ε.  
Posted At: 30 April 2024 20:00  
Conversation: ΑΝΑΚΟΙΝΩΣΗ ΣΗΜΑΝΤΙΚΟΥ ΓΕΓΟΝΟΤΟΣ  
Posted To: DOLAnnouncements2  
Subject: ΑΝΑΚΟΙΝΩΣΗ ΣΗΜΑΝΤΙΚΟΥ ΓΕΓΟΝΟΤΟΣ

### **Ανακοίνωση Σημαντικού Γεγονότος**

Η εταιρεία με την επωνυμία «ΕΛΛΑΚΤΩΡ ΑΝΩΝΥΜΗ ΕΤΑΙΡΕΙΑ» και τον διακριτικό τίτλο «ΕΛΛΑΚΤΩΡ Α.Ε.» (εφεξής η «**Εταιρεία**»), σε συνέχεια της από 18.04.2024 απόφασης του Διοικητικού Συμβουλίου και των σχετικών ανακοινώσεων που ακολούθησαν, ενημερώνει το επενδυτικό κοινό για τα κάτωθι:

I. Την 30.04.2024 ολοκλήρωσε, μέσω συναλλαγής Over the Counter (OTC) στο Χρηματιστήριο Αθηνών, την διαδικασία αγοράς του συνόλου των μετοχών, ήτοι 22.277.743 μετοχές που αντιστοιχούν σε ποσοστό 38,788% του μετοχικού κεφαλαίου και των αντίστοιχων δικαιωμάτων ψήφου, που κατείχε στην εταιρεία REDS ΑΝΩΝΥΜΗ ΕΤΑΙΡΙΑ ΑΝΑΠΤΥΞΗΣ ΑΚΙΝΗΤΩΝ ΚΑΙ ΥΠΗΡΕΣΙΩΝ (εφεξής η «**REDS**») η RB Ellaktor Holding B.V. (εφεξής η «**RB Holding**»). Το συνολικό τίμημα ανήλθε σε €60.149.906, ήτοι €2,70 ανά μετοχή, το δίκαιο και εύλογο του οποίου έχει επιβεβαιωθεί, κατόπιν διενέργειας αποτίμησης των μετοχών της REDS και σύνταξης σχετικής έκθεσης, από τον ανεξάρτητο χρηματοοικονομικό σύμβουλο «Euroxx Χρηματιστηριακή Α.Ε.Π.Ε.Υ».

II. Η Εταιρεία από τις 19.04.2024 και μέχρι την 30.04.2024 πραγματοποίησε, μέσω του Χρηματιστηρίου Αθηνών, αγοράς, με τιμή €2,70 ανά μετοχή, επιπλέον 1.047.746 κοινών ονομαστικών μετά ψήφου μετοχών, ήτοι ποσοστό 1,824%, του συνολικού μετοχικού κεφαλαίου και των δικαιωμάτων ψήφου της εκδότριας REDS.

Κατόπιν των ανωτέρω, η Εταιρεία κατέχει πλέον άμεσα 55.176.763 κοινές ονομαστικές μετά ψήφου μετοχές, ήτοι ποσοστό 96,0684% του συνολικού μετοχικού κεφαλαίου και των δικαιωμάτων ψήφου της εκδότριας REDS.

Κηφισιά, 30.04.2024

[Ανακοίνωση σημαντικού γεγονότος 30.04.2024](#)

**From:** ΜΟΤΟΡ ΟΪΛ Α.Ε.  
**Posted At:** 01 May 2024 09:12  
**Conversation:** Ολοκλήρωση διαδικασίας μεταβίβασης ιδίων μετοχών σε στελέχη  
**Posted To:** DOLAnnouncements2  
**Subject:** Ολοκλήρωση διαδικασίας μεταβίβασης ιδίων μετοχών σε στελέχη

Η ΜΟΤΟΡ ΟΙΛ (ΕΛΛΑΣ) ΔΙΥΛΙΣΤΗΡΙΑ ΚΟΡΙΝΘΟΥ Α.Ε., σε συνέχεια της από 29 Απριλίου 2024 ανακοίνωσης, ενημερώνει ότι στις 30 Απριλίου 2024 ολοκληρώθηκε μέσω συναλλαγών εκτός κύκλου (Over The Counter Transactions) η διαδικασία μεταβίβασης συνολικά 182.120 ιδίων μετοχών εκδόσεως της Εταιρείας στους ατομικούς επενδυτικούς λογαριασμούς που τηρούν στο Σύστημα 'Αυλων Τίτλων (Σ.Α.Τ.) οκτώ στελέχη της Εταιρείας και του Ομίλου.

Κατόπιν των παραπάνω συναλλαγών, ο αριθμός των ιδίων μετοχών που κατέχει η Εταιρεία ανέρχεται σε 2.503.598 και αντιστοιχεί σε ποσοστό 2,26% του μετοχικού κεφαλαίου της.

Μαρούσι, 1 Μαΐου 2024

Το Διοικητικό Συμβούλιο

**From:** EPSILON NET A.E.  
**Posted At:** 01 May 2024 09:39  
**Conversation:** Ανακοίνωση σύμφωνα με τις διατάξεις του άρθρου 24 παρ. 2 (α) του Ν. 3461/2006  
**Posted To:** DOLAnnouncements2  
**Subject:** Ανακοίνωση σύμφωνα με τις διατάξεις του άρθρου 24 παρ. 2 (α) του Ν. 3461/2006

Η Epsilon Net A.E. (η «**Εταιρεία**») ανακοινώνει σύμφωνα με το άρθρο 24 παρ. 2 (α) του Ν. 3461/2006, ότι η εταιρεία Ginger Digital BidCo Μονοπρόσωπη Α.Ε. (ο «**Προτείνων**») στις 30.04.2024, απέκτησε συνολικά 636.273 κοινές ονομαστικές μετοχές της Εταιρείας Epsilon Net A.E. που αντιστοιχούν στο 1,17% των δικαιωμάτων ψήφου της Εταιρείας, έναντι τιμήματος 12,00 ευρώ ανά μετοχή μέσω χρηματιστηριακών συναλλαγών, οι οποίες θα εκκαθαριστούν την 08.05.2024.

Λαμβάνοντας υπόψη τις ανωτέρω χρηματιστηριακές συναλλαγές-εξαγορές, ο Προτείνων, μαζί με τα Πρόσωπα που Ενεργούν Συντονισμένα (όπως ορίζονται στο άρθρο 2(ε) του Ν. 3461/2006), κατέχουν έως 30.04.2024 ποσοστό δικαιωμάτων ψήφου ίσο με 69,54% της Εταιρείας.

From: LAMDA DEVELOPMENT A.E.

Posted At: 01 May 2024 09:39

Conversation: Αγορά ιδίων μετοχών

Posted To: DOLAnnouncements2

Subject: Αγορά ιδίων μετοχών

Αγορά ιδίων  
μετοχών

[Αγορά ιδίων  
μετοχών](#)

From: AS COMPANY A.E.  
Posted At: 01 May 2024 09:47  
Conversation: ΑΝΑΚΟΙΝΩΣΗ ΑΓΟΡΑΣ ΙΔΙΩΝ ΜΕΤΟΧΩΝ  
Posted To: DOLAnnouncements2  
  
Subject: ΑΝΑΚΟΙΝΩΣΗ ΑΓΟΡΑΣ ΙΔΙΩΝ ΜΕΤΟΧΩΝ

Παρακαλούμε δείτε τη συνημμένη ανακοίνωση σχετικά με την αγορά ιδίων μετοχών.

[ΑΝΑΚΟΙΝΩΣΗ ΑΓΟΡΑΣ ΙΔΙΩΝ ΜΕΤΟΧΩΝ](#)



From: ΕΘΝΙΚΗ ΤΡΑΠΕΖΑ ΤΗΣ ΕΛΛΑΔΟΣ Α.Ε.  
Posted At: 01 May 2024 10:03  
Conversation: ΔΕΛΤΙΟ ΤΥΠΟΥ - Αποτελέσματα Α τριμήνου 2024  
Posted To: DOLAnnouncements2  
  
Subject: ΔΕΛΤΙΟ ΤΥΠΟΥ - Αποτελέσματα Α τριμήνου 2024

ΔΕΛΤΙΟ ΤΥΠΟΥ - Αποτελέσματα Α τριμήνου 2024

Επισυνάπτεται και η σχετική παρουσίαση των αποτελεσμάτων

[ΔΕΛΤΙΟ ΤΥΠΟΥ - Αποτελέσματα Α τριμήνου 2024  
1Q24 Financial Results](#)

From: ΕΛΑΣΤΡΟΝ Α.Ε.Β.Ε.  
Posted At: 01 May 2024 10:04  
Conversation: ΑΝΑΚΟΙΝΩΣΗ ΑΓΟΡΑΣ ΙΔΙΩΝ ΜΕΤΟΧΩΝ  
Posted To: DOLAnnouncements2  
  
Subject: ΑΝΑΚΟΙΝΩΣΗ ΑΓΟΡΑΣ ΙΔΙΩΝ ΜΕΤΟΧΩΝ

Επισυνάπτεται η ανακοίνωση.

[Ανακοίνωση αγοράς ιδίων  
μετοχών](#)

From: COCA-COLA HBC A.G.  
Posted At: 01 May 2024 11:46  
Conversation: Issue of equity and total voting rights  
Posted To: DOLAnnouncements2  
  
Subject: Issue of equity and total voting rights

Please see announcement  
attached

[Issue of equity and total voting  
rights](#)

From: ΑΚΡΙΤΑΣ Α.Ε.  
Posted At: 01 May 2024 11:46  
Conversation: Τροποποίηση Οικονομικού Ημερολογίου 2024  
Posted To: DOLAnnouncements2  
  
Subject: Τροποποίηση Οικονομικού Ημερολογίου 2024

[Τροποποίηση Οικονομικού Ημερολογίου  
2024](#)

**From:** ΕΛΤΟΝ Α.Ε.Β.Ε.  
**Posted At:** 01 May 2024 11:59  
**Conversation:** ΑΝΑΚΟΙΝΩΣΗ ΓΙΑ ΕΝΗΜΕΡΩΣΗ ΕΙΣΗΓΜΕΝΗΣ ΠΡΟΣ ΑΝΑΛΥΤΕΣ  
**Posted To:** DOLAnnouncements2  
**Subject:** ΑΝΑΚΟΙΝΩΣΗ ΓΙΑ ΕΝΗΜΕΡΩΣΗ ΕΙΣΗΓΜΕΝΗΣ ΠΡΟΣ ΑΝΑΛΥΤΕΣ

#### **ΑΝΑΚΟΙΝΩΣΗ ΓΙΑ ΕΝΗΜΕΡΩΣΗ ΕΙΣΗΓΜΕΝΗΣ ΠΡΟΣ ΑΝΑΛΥΤΕΣ**

Σε εφαρμογή του Κανονισμού του Χρηματιστηρίου Αθηνών (άρθρο 4.1.3.15.2), η ΕΛΤΟΝ ΔΙΕΘΝΟΥΣ ΕΜΠΟΡΙΟΥ Α.Ε.Β.Ε. γνωστοποιεί ότι την 01/05/2024 πραγματοποιήθηκε η ενημέρωση των χρηματιστηριακών αναλυτών μέσω αποστολής πληροφοριακού υλικού σχετικά με τα ετήσια οικονομικά αποτελέσματα Ομίλου και Εταιρίας για την χρήση 2023, όπως είχε γνωστοποιηθεί από 22/04/2024 στο Οικονομικό Ημερολόγιο.

Το ενημερωτικό υλικό θα είναι διαθέσιμο και στην εταιρική ιστοσελίδα [www.elton-group.com/el](http://www.elton-group.com/el) στην ενότητα ΣΧΕΣΕΙΣ ΕΠΕΝΔΥΤΩΝ , κατηγορία «Οικονομικά στοιχεία» (και στην ενότητα ΕΡΓΑΛΕΙΑ ΕΠΕΝΔΥΤΩΝ : Ενημέρωση Αναλυτών).

[Ετήσια ενημέρωση αναλυτών χρήσης 2023](#)



From: COCA-COLA HBC A.G.  
Posted At: 01 May 2024 12:13  
Conversation: BLOCK LISTING SIX MONTHLY RETURN  
Posted To: DOLAnnouncements2  
  
Subject: BLOCK LISTING SIX MONTHLY RETURN

Please see announcement  
attached

[Block listing Interim Review](#)

**From:** ΔΕΗ Α.Ε.  
**Posted At:** 01 May 2024 12:52  
**Conversation:** Αποτελέσματα Έκτακτης Γενικής Συνέλευσης των Μετόχων της ΔΕΗ Α.Ε.  
**Posted To:** DOLAnnouncements2  
**Subject:** Αποτελέσματα Έκτακτης Γενικής Συνέλευσης των Μετόχων της ΔΕΗ Α.Ε.

Δείτε την  
ανακοίνωση

[Ανακοίνωση](#)



**From:** QUEST ΣΥΜΜΕΤΟΧΩΝ Α.Ε.  
**Posted At:** 01 May 2024 13:31  
**Conversation:** Αγορά ιδίων μετοχών (30/04/2024)  
**Posted To:** DOLAnnouncements2  
  
**Subject:** Αγορά ιδίων μετοχών (30/04/2024)

Η Quest Συμμετοχών Α.Ε. γνωστοποιεί ότι σύμφωνα με το άρθρο 49 του Ν 4548/2018 και σύμφωνα με τους όρους του Κανονισμού 2273 / 2003 της Ευρωπαϊκής Επιτροπής και σε εκτέλεση της από 15/06/2022 απόφασης της Τακτικής Γενικής Συνέλευσης των Μετόχων της Εταιρείας και της από 3/1/2024 απόφασης του Διοικητικού Συμβουλίου, προέβη κατά τη διάρκεια της συνεδρίασης της 30/04/2024, μέσω της χρηματιστηριακής εταιρείας «Eurobank Equities», σε αγορά 1.426 ιδίων μετοχών με μέση τιμή κτήσης 5,82 ευρώ και συνολική αξία συναλλαγής 8.302,17 ευρώ.

Μετά και την προαναφερόμενη αγορά, η Εταιρεία κατέχει 1.229.740 ίδιες μετοχές, ποσοστό 1,1469% του συνόλου των μετοχών της Εταιρείας.

**From:** ΠΛΑΣΤΙΚΑ ΚΡΗΤΗΣ Α.Β.Ε.Ε.  
**Posted At:** 01 May 2024 14:28  
**Conversation:** ΑΝΑΚΟΙΝΩΣΗ ΑΓΟΡΑΣ ΙΔΙΩΝ ΜΕΤΟΧΩΝ  
**Posted To:** DOLAnnouncements2  
  
**Subject:** ΑΝΑΚΟΙΝΩΣΗ ΑΓΟΡΑΣ ΙΔΙΩΝ ΜΕΤΟΧΩΝ

Βλέπετε συνημμένα την ΑΝΑΚΟΙΝΩΣΗ ΑΓΟΡΑΣ ΙΔΙΩΝ  
ΜΕΤΟΧΩΝ

[ΑΝΑΚΟΙΝΩΣΗ ΑΓΟΡΑΣ ΙΔΙΩΝ ΜΕΤΟΧΩΝ](#)

**From:** ΑΚΡΙΤΑΣ Α.Ε.  
**Posted At:** 01 May 2024 14:38  
**Conversation:** Πρόσλησης Ετήσιας Τακτικής Γενικής Συνέλευσης στις 24/05/2024  
**Posted To:** DOLAnnouncements2  
**Subject:** Πρόσλησης Ετήσιας Τακτικής Γενικής Συνέλευσης στις 24/05/2024

[Πρόσκληση Ετήσιας Τακτικής Γενικής Συνέλευσης 24/05/2024](#)

From: AS COMPANY A.E.  
Posted At: 01 May 2024 14:42  
Conversation: ΑΚΡΙΒΕΣ ΑΝΤΙΓΡΑΦΟ ΠΡΑΚΤΙΚΟ ΔΣ\_ΑΝΤΙΚΑΤΑΣΤΑΣΗ  
ΜΕΛΩΝ ΔΣ  
Posted To: DOLAnnouncements2  
Subject: ΑΚΡΙΒΕΣ ΑΝΤΙΓΡΑΦΟ ΠΡΑΚΤΙΚΟ ΔΣ\_ΑΝΤΙΚΑΤΑΣΤΑΣΗ  
ΜΕΛΩΝ ΔΣ

Παρακαλούμε δείτε το αντίγραφο Πρακτικού ΔΣ – Αντικατάστασης  
μελών Δ.Σ.

[ΑΚΡΙΒΕΣ ΑΝΤΙΓΡΑΦΟ ΠΡΑΚΤΙΚΟ ΔΣ\\_ ΑΝΤΙΚΑΤΑΣΤΑΣΗ ΜΕΛΩΝ ΔΣ](#)

From: AS COMPANY A.E.  
Posted At: 01 May 2024 14:43  
Conversation: ΑΠΟΣΠΑΣΜΑ ΠΡΑΚΤΙΚΟΥ Δ.Σ.\_ΑΝΑΣΥΓΚΡΟΤΗΣΗ ΣΕ ΣΩΜΑ  
Δ.Σ.  
Posted To: DOLAnnouncements2  
Subject: ΑΠΟΣΠΑΣΜΑ ΠΡΑΚΤΙΚΟΥ Δ.Σ.\_ΑΝΑΣΥΓΚΡΟΤΗΣΗ ΣΕ ΣΩΜΑ  
Δ.Σ.

Παρακαλούμε δείτε το Απόσπασμα Πρακτικού ΔΣ – Ανασυγκρότησης σε  
σώμα Δ.Σ.

[ΑΠΟΣΠΑΣΜΑ ΠΡΑΚΤΙΚΟΥ Δ.Σ. ΑΝΑΣΥΓΚΡΟΤΗΣΗ ΣΕ ΣΩΜΑ Δ.Σ.](#)

From: AS COMPANY A.E.  
Posted At: 01 May 2024 14:43  
Conversation: ΑΠΟΣΠΑΣΜΑ ΠΡΑΚΤΙΚΟΥ Ε.Ε. ΑΝΑΣΥΓΚΡΟΤΗΣΗΣ ΣΕ ΣΩΜΑ  
Posted To: DOLAnnouncements2  
  
Subject: ΑΠΟΣΠΑΣΜΑ ΠΡΑΚΤΙΚΟΥ Ε.Ε. ΑΝΑΣΥΓΚΡΟΤΗΣΗΣ ΣΕ ΣΩΜΑ

Παρακαλούμε δείτε το Απόσπασμα Πρακτικού Ε.Ε – Ορισμός μελών της Επιτροπής Ελέγχου.

[ΑΠΟΣΠΑΣΜΑ ΠΡΑΚΤΙΚΟΥ Ε.Ε. ΑΝΑΣΥΓΚΡΟΤΗΣΗΣ ΣΕ ΣΩΜΑ](#)

From: AS COMPANY A.E.  
Posted At: 01 May 2024 14:43  
Conversation: ΑΠΟΣΠΑΣΜΑ ΠΡΑΚΤΙΚΟΥ ΑΝΑΣΥΓΚΡΟΤΗΣΗΣ Ε.Α.Υ  
Posted To: DOLAnnouncements2  
  
Subject: ΑΠΟΣΠΑΣΜΑ ΠΡΑΚΤΙΚΟΥ ΑΝΑΣΥΓΚΡΟΤΗΣΗΣ Ε.Α.Υ

Παρακαλούμε δείτε το Απόσπασμα Πρακτικού ΕΑΥ – Ορισμός μελών της Ε.Α.Υ.

[ΑΠΟΣΠΑΣΜΑ ΠΡΑΚΤΙΚΟΥ ΑΝΑΣΥΓΚΡΟΤΗΣΗΣ Ε.Α.Υ](#)

From: ΕΚΤΕΡ Α.Ε.  
Posted At: 01 May 2024 15:02  
Conversation: ΝΕΑ ΣΥΜΒΑΣΗ ΕΡΓΟΥ  
Posted To: DOLAnnouncements2  
  
Subject: ΝΕΑ ΣΥΜΒΑΣΗ ΕΡΓΟΥ

Νέα σύμβαση  
έργου

[ΝΕΑ ΣΥΜΒΑΣΗ  
ΕΡΓΟΥ](#)



**From:** ΑΚΡΙΤΑΣ Α.Ε.  
**Posted At:** 01 May 2024 15:07  
**Conversation:** Πρόσλησης Ετήσιας Τακτικής Γενικής Συνέλευσης στις 24/05/2024 (Ορθή Επανάληψη)  
**Posted To:** DOLAnnouncements2  
  
**Subject:** Πρόσλησης Ετήσιας Τακτικής Γενικής Συνέλευσης στις 24/05/2024 (Ορθή Επανάληψη)

[Πρόσκληση Ετήσιας Τακτικής Γενικής Συνέλευσης  
24/05/2024](#)

**From:** Ι. ΚΛΟΥΚΙΝΑΣ-Ι. ΛΑΠΠΑΣ Α.Ε.  
**Posted At:** 01 May 2024 15:07  
**Conversation:** ΑΝΑΚΟΙΝΩΣΗ ΓΙΑ ΤΗΝ ΠΡΟΑΝΑΓΓΕΛΙΑ ΓΕΝΙΚΗΣ ΣΥΝΕΛΕΥΣΗΣ  
**Posted To:** DOLAnnouncements2  
  
**Subject:** ΑΝΑΚΟΙΝΩΣΗ ΓΙΑ ΤΗΝ ΠΡΟΑΝΑΓΓΕΛΙΑ ΓΕΝΙΚΗΣ ΣΥΝΕΛΕΥΣΗΣ

ΠΑΡΑΚΑΛΩ ΔΕΙΤΕ ΣΥΝΗΜΜΕΝΑ  
ΠΡΟΣΚΛΗΣΗ

[ΠΡΟΣΚΛΗΣΗ ΣΕ ΤΑΚΤΙΚΗ Γ.Σ.](#)

From: ΤΕΧΝΙΚΗ ΟΛΥΜΠΙΑΚΗ Α.Ε.  
Posted At: 01 May 2024 16:20  
Conversation: ΑΝΑΚΟΙΝΩΣΗ ΣΧΕΤΙΚΗ ΜΕ ΕΠΙΧΕΙΡΗΜΑΤΙΚΕΣ/  
ΟΙΚΟΝΟΜΙΚΕΣ ΕΞΕΛΙΞΕΙΣ ΣΤΗΝ ΕΤΑΙΡΙΑ  
Posted To: DOLAnnouncements2  
Subject: ΑΝΑΚΟΙΝΩΣΗ ΣΧΕΤΙΚΗ ΜΕ ΕΠΙΧΕΙΡΗΜΑΤΙΚΕΣ/  
ΟΙΚΟΝΟΜΙΚΕΣ ΕΞΕΛΙΞΕΙΣ ΣΤΗΝ ΕΤΑΙΡΙΑ

Παρακαλούμε δείτε το συνημμένο Δελτίο  
Τύπου

[ΔΕΛΤΙΟ ΤΥΠΟΥ](#)

From: ΕΛΒΑΛΧΑΛΚΟΡ Ε.Β. ΧΑΛΚΟΥ & ΑΛΟΥΜΙΝΙΟΥ Α.Ε.  
Posted At: 01 May 2024 16:57  
Conversation: ΑΝΑΚΟΙΝΩΣΗ ΓΙΑ ΤΗΝ ΠΡΟΑΝΑΓΓΕΛΙΑ ΓΕΝΙΚΗΣ ΣΥΝΕΛΕΥΣΗΣ  
Posted To: DOLAnnouncements2  
  
Subject: ΑΝΑΚΟΙΝΩΣΗ ΓΙΑ ΤΗΝ ΠΡΟΑΝΑΓΓΕΛΙΑ ΓΕΝΙΚΗΣ ΣΥΝΕΛΕΥΣΗΣ

Παρακαλώ βρείτε συνημμένα την  
ανακοίνωση

[ΠΡΟΣΚΛΗΣΗ ΣΕ ΤΑΚΤΙΚΗ ΓΕΝΙΚΗ  
ΣΥΝΕΛΕΥΣΗ](#)

**From:** ΑΕΡΟΠΟΡΙΑ ΑΙΓΑΙΟΥ Α.Ε.  
**Posted At:** 01 May 2024 17:06  
**Conversation:** Συγκρότηση του Διοικητικού Συμβουλίου σε σώμα  
**Posted To:** DOLAnnouncements2  
  
**Subject:** Συγκρότηση του Διοικητικού Συμβουλίου σε σώμα

Συγκρότηση του Διοικητικού Συμβουλίου σε  
σώμα

[Συγκρότηση του Διοικητικού Συμβουλίου σε  
σώμα](#)

**From:** ΑΕΡΟΠΟΡΙΑ ΑΙΓΑΙΟΥ Α.Ε.

**Posted At:** 01 May 2024 17:06

**Conversation:** Ορισμός μελών Επιτροπής Ελέγχου, Επιτροπής Αποδοχών και Υποψηφιοτήτων και Επιτροπής Βιώσιμης Ανάπτυξης - Συγκρότηση Επιτροπής Ελέγχου, Επιτροπής Αποδοχών και Υποψηφιοτήτων και Επιτροπής Βιώσιμης Ανάπτυξης σε σώμα

**Posted To:** DOLAnnouncements2

**Subject:** Ορισμός μελών Επιτροπής Ελέγχου, Επιτροπής Αποδοχών και Υποψηφιοτήτων και Επιτροπής Βιώσιμης Ανάπτυξης - Συγκρότηση Επιτροπής Ελέγχου, Επιτροπής Αποδοχών και Υποψηφιοτήτων και Επιτροπής Βιώσιμης Ανάπτυξης σε σώμα

Ορισμός μελών Επιτροπής Ελέγχου, Επιτροπής Αποδοχών και Υποψηφιοτήτων και Επιτροπής Βιώσιμης Ανάπτυξης - Συγκρότηση Επιτροπής Ελέγχου, Επιτροπής Αποδοχών και Υποψηφιοτήτων και Επιτροπής Βιώσιμης Ανάπτυξης σε σώμα

[Επιτροπές του ΔΣ](#)

**From:** INTPAKOM A.E.  
**Posted At:** 01 May 2024 18:12  
**Conversation:** Ετήσια ενημέρωση αναλυτών επί των οικονομικών αποτελεσμάτων χρήσης 2023  
**Posted To:** DOLAnnouncements2  
**Subject:** Ετήσια ενημέρωση αναλυτών επί των οικονομικών αποτελεσμάτων χρήσης 2023

Μαρούσι, 1 Μαΐου 2024 - Η Εταιρεία «INTPAKOM ΑΝΩΝΥΜΗ ΕΤΑΙΡΙΑ ΣΥΜΜΕΤΟΧΩΝ» (δ.τ. «INTRACOM HOLDINGS») ανακοινώνει ότι την Τετάρτη 1 Μαΐου 2024 πραγματοποιήθηκε στα γραφεία της Εταιρείας η ετήσια ενημέρωση των αναλυτών σχετικά με τα οικονομικά αποτελέσματα χρήσης 2023. Η σχετική παρουσίαση έχει αναρτηθεί στο διαδικτυακό τόπο της Εταιρείας ([www.intracom.com](http://www.intracom.com)) και έχει κοινοποιηθεί στο Χ.Α.

[ΕΤΗΣΙΑ ΕΝΗΜΕΡΩΣΗ ΑΝΑΛΥΤΩΝ](#)

From: COCA-COLA HBC A.G.  
Posted At: 01 May 2024 19:50  
Conversation: Transaction in Own Shares  
Posted To: DOLAnnouncements2  
  
Subject: Transaction in Own Shares

see the  
announcement

[announcement](#)



**From:** ΔΕΗ Α.Ε.  
**Posted At:** 02 May 2024 09:20  
**Conversation:** Ανακοίνωση - Ρυθμιζόμενη πληροφορία  
**Posted To:** DOLAnnouncements2  
  
**Subject:** Ανακοίνωση - Ρυθμιζόμενη πληροφορία

Δείτε την  
ανακοίνωση

[Ανακοίνωση](#)

From: ΜΥΤΙΛΗΝΑΙΟΣ Α.Ε.  
Posted At: 02 May 2024 09:54  
Conversation: Απόκτηση Ιδίων Μετοχών  
Posted To: DOLAnnouncements2  
  
Subject: Απόκτηση Ιδίων Μετοχών

Δείτε παρακάτω:

[Απόκτηση Ιδίων  
Μετοχών](#)

From: COSTAMARE PARTICIPATIONS PLC  
Posted At: 02 May 2024 09:55  
Conversation: ΕΚΤΗ ΠΕΡΙΟΔΟΣ ΕΚΤΟΚΙΣΜΟΥ ΚΟΙΝΟΥ ΟΜΟΛΟΓΙΑΚΟΥ  
ΔΑΝΕΙΟΥ  
Posted To: DOLAnnouncements2  
Subject: ΕΚΤΗ ΠΕΡΙΟΔΟΣ ΕΚΤΟΚΙΣΜΟΥ ΚΟΙΝΟΥ ΟΜΟΛΟΓΙΑΚΟΥ  
ΔΑΝΕΙΟΥ

Δείτε την  
ανακοίνωση

[ανακοίνωση](#)

From: O.T.E. A.E.  
Posted At: 02 May 2024 10:22  
Conversation: Ανακοίνωση Αγορά Ιδίων Μετοχών  
Posted To: DOLAnnouncements2  
  
Subject: Ανακοίνωση Αγορά Ιδίων Μετοχών

Βλ. συνημμένο αρχείο

[Ανακοίνωση Αγορά Ιδίων  
Μετοχών](#)

**From:** ΠΕΙΡΑΙΩΣ FINANCIAL HOLDINGS A.E.

**Posted At:** 02 May 2024 10:32

**Conversation:** Ολοκλήρωση πώλησης απαιτήσεων σε χαρτοφυλάκιο αποτελούμενο κυρίως από μη εξυπηρετούμενα ανοίγματα πιστωτικής απαίτησης €0,4 δισ. με €0,16 δισ. μεικτή λογιστική αξία (Project Delta)

**Posted To:** DOLAnnouncements2

**Subject:** Ολοκλήρωση πώλησης απαιτήσεων σε χαρτοφυλάκιο αποτελούμενο κυρίως από μη εξυπηρετούμενα ανοίγματα πιστωτικής απαίτησης €0,4 δισ. με €0,16 δισ. μεικτή λογιστική αξία (Project Delta)

Επισυνάπτεται αρχείο σε μορφή pdf.

[Ανακοίνωση](#)

**From:** ΠΕΙΡΑΙΩΣ FINANCIAL HOLDINGS A.E.

**Posted At:** 02 May 2024 11:17

**Conversation:** Ολοκλήρωση πώλησης απαιτήσεων σε χαρτοφυλάκιο αποτελούμενο κυρίως από μη εξυπηρετούμενα ανοίγματα πιστωτικής απαίτησης €0,4 δισ. με €0,16 δισ. μεικτή λογιστική αξία (Project Delta) (Ορθή Επανάληψη)

**Posted To:** DOLAnnouncements2

**Subject:** Ολοκλήρωση πώλησης απαιτήσεων σε χαρτοφυλάκιο αποτελούμενο κυρίως από μη εξυπηρετούμενα ανοίγματα πιστωτικής απαίτησης €0,4 δισ. με €0,16 δισ. μεικτή λογιστική αξία (Project Delta) (Ορθή Επανάληψη)

Επισυνάπτεται αρχείο σε μορφή pdf.

[Ανακοίνωση](#)

**From:** OPTIMA BANK  
**Posted At:** 02 May 2024 11:48  
**Conversation:** Πρόσκληση Τακτικής Γενικής Συνέλευσης  
**Posted To:** DOLAnnouncements2  
  
**Subject:** Πρόσκληση Τακτικής Γενικής Συνέλευσης

Δείτε την Πρόσκληση Τακτικής Γενικής  
Συνέλευσης.

[Πρόσκληση Γ.Σ.](#)

**From:** PROFILE A.E.B.E.  
**Posted At:** 02 May 2024 11:51  
**Conversation:** Όμιλος Profile: Παρουσίαση στην Ένωση Θεσμικών Επενδυτών (Ορθή Επανάληψη)  
**Posted To:** DOLAnnouncements2  
**Subject:** Όμιλος Profile: Παρουσίαση στην Ένωση Θεσμικών Επενδυτών (Ορθή Επανάληψη)

**Αθήνα 30 Απριλίου 2024:** Ο Όμιλος Profile παρουσίασε σήμερα στο πλαίσιο της ετήσιας ενημέρωσης αναλυτών και θεσμικών επενδυτών, τα οικονομικά αποτελέσματα της χρήσης 2023, τις εκτιμήσεις για το 2024, τα προσεχή επενδυτικά σχέδια, καθώς και την εικόνα των διεθνών δραστηριοτήτων του, που αντιπροσωπεύουν το μεγαλύτερο ποσοστό των συνολικών πωλήσεων.

Συγκεκριμένα, παρουσιάστηκε η ανοδική πορεία των οικονομικών μεγεθών του Ομίλου, ως αποτέλεσμα της διεθνοποίησης, της συστηματικής επένδυσης σε ανάπτυξη λογισμικού, αλλά και της ευρύτερης αναδιοργάνωσης του, με ενδυνάμωση του ανθρώπινου δυναμικού σε όλα τα επίπεδα, εντός και εκτός συνόρων, ενώ το ανεκτέλεστο υπόλοιπο έργων ανέρχεται σε 130 εκατ. ευρώ για την επόμενη 3ετία.

Κατά τη διάρκεια της παρουσίασης, ιδιαίτερη μνεία έγινε στο αυτόνομο σύστημα Τεχνητής Νοημοσύνης, AI.Adaptive, το οποίο προσφέρει εξαιρετική εμπειρία στους χρήστες, μετατρέποντας τα δεδομένα σε αξιοποιήσιμες πληροφορίες και βελτιώνοντας σημαντικά τις ροές εργασίας. Επιπλέον, επιτρέπει στους χρήστες να θέτουν ερωτήματα σε φυσική γλώσσα και να λαμβάνουν ταχύτατα αποφάσεις με τη βοήθεια προηγμένων αλγορίθμων μηχανικής μάθησης. Προβλέποντας τις τάσεις στο χρηματοοικονομικό λογισμικό για την υιοθέτηση της Τεχνητής Νοημοσύνης, ο Όμιλος Profile εκτιμά ότι η χρήση του AI θα προκαλέσει σημαντική αύξηση των πωλήσεων σε κάθε διακριτό προϊόν του. Η εκτίμηση αυτή υποστηρίζεται με μελέτη που εκπονήθηκε από τον οίκο Gartner, σύμφωνα με την οποία οι ανάγκες της παγκόσμιας χρηματοοικονομικής αγοράς στην Τεχνητή Νοημοσύνη, αναμένεται να εκτιναχθούν στα 55,20 δισ. δολάρια το 2027.



## Βασικά οικονομικά μεγέθη για το 2023

Σε ενοποιημένο επίπεδο, ο κύκλος εργασιών του Ομίλου Profile παρουσίασε αύξηση 20% και ανήλθε σε 30,1 εκατ. ευρώ σε σύγκριση με το αντίστοιχο διάστημα του 2022. Ιδιαίτερη αναφορά έγινε στην εξωστρέφεια του Ομίλου με νέες υλοποιήσεις έργων σε Ευρώπη, Μέση Ανατολή, Ασία και Αμερική, καθώς ο Όμιλος διαθέτει πλέον παρουσία σε περισσότερες από 50 χώρες.

Τα Κέρδη προ Τόκων, Φόρων και Αποσβέσεων (EBITDA) διαμορφώθηκαν σε 7,33 εκατ. ευρώ έναντι 6,20 εκατ. ευρώ το 2022, ενώ τα Κέρδη προ Φόρων αυξήθηκαν κατά 34% σε 5,13 εκατ. ευρώ από 3,83 εκατ. ευρώ. Παράλληλα, τα Κέρδη μετά Φόρων αυξήθηκαν κατά 18%, σε 3,85 εκατ. ευρώ από 3,27 εκατ. ευρώ. Η ισχυρή κερδοφορία παρέχει τη δυνατότητα σημαντικών επενδύσεων σε Έρευνα και Ανάπτυξη, προκειμένου τα προϊόντα να διατηρούνται στην αιχμή της τεχνολογίας και να καλύπτουν τις διαρκώς εξελισσόμενες ανάγκες των πελατών.

Ο Όμιλος διατηρεί την οικονομική ευρωστία του, με τον δείκτη δανεισμού/ίδια κεφάλαια στο 19% και δείκτη γενικής ρευστότητας στο 1,6x, απόρροια της αποτελεσματικής διαχείρισης κεφαλαίου κίνησης. Με αυτά τα δεδομένα, η Διοίκηση προτίθεται να προτείνει στη Γενική Συνέλευση των μετόχων διανομή μερίσματος της τάξεως των 1.200χιλ. ευρώ, αυξημένο κατά 20% σε σχέση με την προηγούμενη χρονιά, που αντιστοιχεί σε 0,048807 ευρώ ανά μετοχή (μικτό ποσό).

Το 2023, ο Όμιλος Profile έλαβε σημαντικές διακρίσεις σε εταιρικό επίπεδο αλλά και σε επίπεδο διάθεσης ανεξάρτητων λύσεων, συμπεριλαμβανομένων των Investment Management (Axia) και Digital Banking (Finuevo) από διεθνείς αναλυτές και φορείς μεταξύ των οποίων Gartner, Forrester, IBS Intelligence, Digital Finance Awards, Finance Derivative, International Investor, International Business Magazine και Fund Awards.

Σε προϊόντικό επίπεδο, ο Όμιλος Profile παρουσίασε τις λύσεις Finuevo Digital και Finuevo Core Banking ως SaaS μέσω της Amazon Web Services (AWS), καθώς και μέσω της πλατφόρμας Azure της Microsoft, επιτρέποντας στους πελάτες να επωφεληθούν από τη δύναμη του cloud για να μετασχηματίσουν πλήρως τις τραπεζικές τους λειτουργίες.

Τα στελέχη του Ομίλου Profile προχώρησαν στην παρουσίαση της νέας λύσης, AI. Adaptive, αναλύοντας διεξοδικά τους τρόπους με τους οποίους η Τεχνητή Νοημοσύνη ενσωματώνεται στην υπάρχουσα υποδομή της χρηματοοικονομικής τεχνολογίας, απλοποιώντας την αλληλεπίδραση με βάσεις δεδομένων και εφαρμογές, με τη χρήση Large Language Models (“LLM's”). Η λύση είναι LLM-agnostic και λειτουργεί ως ανεξάρτητη από το συγκεκριμένο γλωσσικό μοντέλο που χρησιμοποιείται, επικοινωνώντας με διάφορα υποσυστήματα Business Intelligence και Data Warehousing. Ειδικότερα, το AI.Adaptive υλοποιήθηκε με επιτυχία στις εφαρμογές AXIA (Investment platform) και Finuevo, Suite (Digital Banking), μετασχηματίζοντας τον τρόπο αλληλεπίδρασης με τον τελικό χρήστη. Επιπλέον, ο σχεδιασμός της λύσης χαρακτηρίζεται από αρθρωτή αρχιτεκτονική όπου σε συνδυασμό με τον κατάλληλο βαθμό αυτονομίας, προσφέρει τη δυνατότητα στους πελάτες να την εφαρμόσουν στα υπάρχοντα συστήματά τους, συμπεριλαμβανομένων των βάσεων που απαρτίζονται από οικονομικά και τραπεζικά δεδομένα, APIs, Data Lakes και διάφορων άλλων εφαρμογών.

#### **Προοπτική του Ομίλου για το 2024**

Όπως επισημάνθηκε κατά τη διάρκεια της παρουσίασης, ο κύκλος εργασιών του Ομίλου εκτιμάται ότι για το σύνολο του 2024, θα αυξηθεί περαιτέρω σε σχέση με το αντίστοιχο ποσοστό του 2023, καθώς οι συνεχείς και επιτυχημένες επενδύσεις σε νέες λύσεις του χρηματοοικονομικού κλάδου, όπως το Finuevo.Suite που ενοποιεί την μοναδική Digital εμπειρία του τελικού χρήστη με ένα εξελιγμένο σύστημα Core Banking, καθιστούν τη Διοίκηση αισιόδοξη για το τρέχον έτος. Ο Όμιλος εστιάζει στην περαιτέρω ανάπτυξη και τον εμπλουτισμό του χαρτοφυλακίου του με την εφαρμογή της Τεχνητής Νοημοσύνης (AI) σε υφιστάμενες και νέες λύσεις, οι οποίες καθίστανται λειτουργικές με τις Fintech πλατφόρμες του.

Παράλληλα, ο ψηφιακός εκσυγχρονισμός του κράτους συνεχίζεται με αμείωτους ρυθμούς, με τον Όμιλο Profile να υλοποιεί απρόσκοπτα αναληφθέντα έργα, με κύριο γνώμονα την εμπειρία και την τεχνογνωσία ετών, δημιουργώντας θετικές προσδοκίες για περαιτέρω ανάθεση έργων σχετικού ενδιαφέροντος.

Ένας ακόμη πόλος ανάπτυξης του Ομίλου αφορά τις εξαγορές, οι οποίες βρίσκονται στο μικροσκόπιο του και εξετάζονται συγκεκριμένες περιπτώσεις που αναμένεται να δημιουργήσουν υπεραξία στους μετόχους, με σημαντικό αντίκτυπο στην αγορά.

Τα ποσοστά ανάπτυξης και κερδοφορίας του Ομίλου Profile συγκαταλέγονται μεταξύ των κορυφαίων του κλάδου και η αυξητική τους τάση, δημιουργεί προοπτικές για διπλασιασμό των μεγεθών κατά την επόμενη τριετία.

[Profile IR Presentation to the Hellenic Fund and Asset Management Association](#)

From: INΤΡΑΚΟΜ Α.Ε.  
Posted At: 02 May 2024 13:41  
Conversation: ΑΝΑΚΟΙΝΩΣΗ ΓΙΑ ΤΗΝ ΠΡΟΑΝΑΓΓΕΛΙΑ ΓΕΝΙΚΗΣ ΣΥΝΕΛΕΥΣΗΣ  
Posted To: DOLAnnouncements2  
  
Subject: ΑΝΑΚΟΙΝΩΣΗ ΓΙΑ ΤΗΝ ΠΡΟΑΝΑΓΓΕΛΙΑ ΓΕΝΙΚΗΣ ΣΥΝΕΛΕΥΣΗΣ

Δείτε την Πρόσκληση

[ΠΡΟΣΚΛΗΣΗ Τ.Γ.Σ.  
29.05.24](#)

**From:** ΜΟΤΟΡ ΟΪΛ Α.Ε.  
**Posted At:** 02 May 2024 13:59  
**Conversation:** Ρυθμιζόμενη Πληροφορία: Γνωστοποίηση Χρηματιστηριακών Συναλλαγών  
**Posted To:** DOLAnnouncements2  
**Subject:** Ρυθμιζόμενη Πληροφορία: Γνωστοποίηση Χρηματιστηριακών Συναλλαγών

Η ΜΟΤΟΡ ΟΪΛ (ΕΛΛΑΣ) ΔΙΥΛΙΣΤΗΡΙΑ ΚΟΡΙΝΘΟΥ Α.Ε. με την παρούσα γνωστοποιεί ότι στις 30 Απριλίου 2024 τα κάτωθι υπόχρεα πρόσωπα απέκτησαν, μέσω συναλλαγών εκτός κύκλου (Over The Counter transactions), μετοχές εκδόσεως της Εταιρείας ως ακολούθως:

<b>Όνοματεπώνυμο</b>	<b>Ιδιότητα</b>	<b>Αριθμός Μετοχών</b>	<b>Αξία Μετοχών (σε Ευρώ)</b>
Ιωάννης Β. Βαρδινογιάννης	Αντιπρόεδρος Δ.Σ. & Διευθύνων Σύμβουλος	138.456	3.760.464,96
Πέτρος Τζ. Τζαννετάκης	Αναπληρωτής Διευθύνων Σύμβουλος	13.196	358.403,36
Ιωάννης Ν. Κοσμαδάκης	Αναπληρωτής Διευθύνων Σύμβουλος	13.177	357.887,32
Γεώργιος Ι. Προυσανίδης	Νομικός Σύμβουλος & Γραμματέας Δ.Σ.	5.913	160.597,08
Μιχάλης-Ματθαίος Ι.Ε. Στειακάκης	Γενικός Διευθυντής Παραγωγής & Εμπορίας Καυσίμων	5.045	137.022,20
Θεοφάνης Χρ. Βουτσαράς	Γενικός Διευθυντής Ανθρώπινου Δυναμικού	4.031	109.481,96

Σημειώνεται ότι τα ανωτέρω υπόχρεα πρόσωπα απέκτησαν τις μετοχές της Εταιρείας κατόπιν άσκησης των δικαιωμάτων προαίρεσης απόκτησης μετοχών στην τιμή χορήγησης (Grant Price) των Ευρώ 13,47 ανά μετοχή σε συνέχεια των σχετικών αποφάσεων της Έκτακτης Γενικής Συνέλευσης της 22ας Μαρτίου 2023.

Επιπρόσθετα, στις 30 Απριλίου 2024 ο κ. Νικόλαος Κ. Γιαννακάκης, Γενικός Διευθυντής Πληροφορικής της Εταιρείας, σε συνέχεια των σχετικών αποφάσεων της ως άνω Έκτακτης Γενικής Συνέλευσης απέκτησε, άνευ χρηματικού ανταλλάγματος, 891 μετοχές εκδόσεως της Εταιρείας αξίας Ευρώ 24.199,56.

Οι αξίες των μετοχών που αναφέρονται στην παρούσα ανακοίνωση έχουν υπολογιστεί βάσει της τιμής κλεισίματος της μετοχής της Εταιρείας στη συνεδρίαση του Χρηματιστηρίου Αθηνών της 30<sup>ης</sup> Απριλίου 2024.

Η Εταιρεία διέθεσε μετοχές από το χαρτοφυλάκιο ιδίων μετοχών που διαθέτει για την μεταβίβαση των μετοχών στους δικαιούχους.

Η παρούσα ανακοίνωση εκδίδεται σύμφωνα με το άρθρο 19 του Κανονισμού (ΕΕ) 596/2014.

Μαρούσι, 2 Μαΐου 2024

Το Διοικητικό Συμβούλιο

From: COCA-COLA HBC A.G.  
Posted At: 02 May 2024 14:43  
Conversation: Athens Exchange trading date of ordinary shares resulting from the exercise of stock options  
Posted To: DOLAnnouncements2  
Subject: Athens Exchange trading date of ordinary shares resulting from the exercise of stock options

Athens Exchange trading date of ordinary shares resulting from the exercise of stock options

[Athens Exchange trading date of ordinary shares resulting from the exercise of stock options](#)

**From:** Ο.Λ.Θ. Α.Ε.  
**Posted At:** 02 May 2024 15:04  
**Conversation:** Ανακοίνωση παραίτησης μέλους Διοικητικού Συμβουλίου  
**Posted To:** DOLAnnouncements2  
  
**Subject:** Ανακοίνωση παραίτησης μέλους Διοικητικού Συμβουλίου

Η «Οργανισμός Λιμένος Θεσσαλονίκης Α.Ε.» ανακοινώνει ότι η κα Ειρήνη Χάδιαρη, Ανεξάρτητο – Μη Εκτελεστικό Μέλος του Διοικητικού Συμβουλίου και Μέλος της Επιτροπής Υποψηφιοτήτων και της Επιτροπής Αποδοχών, παραιτήθηκε για προσωπικούς λόγους.

Η Τακτική Γενική Συνέλευση των Μετόχων της 10ης Μαΐου 2024 θα αποφασίσει επί της εκλογής νέου Διοικητικού Συμβουλίου. Μετά την εκλογή του νέου Διοικητικού Συμβουλίου από την Τακτική Γενική Συνέλευση των Μετόχων και την συγκρότησή του σε σώμα θα εκλεγούν οι Επιτροπές του Διοικητικού Συμβουλίου.



From: ΚΑΠΝΟΒΙΟΜΗΧΑΝΙΑ ΚΑΡΕΛΙΑ Α.Ε.  
Posted At: 02 May 2024 15:07  
Conversation: ΑΝΑΚΟΙΝΩΣΗ ΓΙΑ ΤΗΝ ΠΡΟΑΝΑΓΓΕΛΙΑ ΓΕΝΙΚΗΣ ΣΥΝΕΛΕΥΣΗΣ  
Posted To: DOLAnnouncements2  
  
Subject: ΑΝΑΚΟΙΝΩΣΗ ΓΙΑ ΤΗΝ ΠΡΟΑΝΑΓΓΕΛΙΑ ΓΕΝΙΚΗΣ ΣΥΝΕΛΕΥΣΗΣ

ΑΝΑΚΟΙΝΩΣΗ ΓΙΑ ΤΗΝ ΠΡΟΑΝΑΓΓΕΛΙΑ ΓΕΝΙΚΗΣ  
ΣΥΝΕΛΕΥΣΗΣ

[ΑΝΑΚΟΙΝΩΣΗ ΓΙΑ ΤΗΝ ΠΡΟΑΝΑΓΓΕΛΙΑ ΓΕΝΙΚΗΣ  
ΣΥΝΕΛΕΥΣΗΣ](#)

**From:** ALPHA TRUST ΑΝΔΡΟΜΕΔΑ Α.Ε.Ε.Χ.  
**Posted At:** 02 May 2024 16:18  
**Conversation:** Ανακοίνωση Διανομής μερίσματος από κέρδη της χρήσης 2023 προσαυξημένο με το ποσό που αναλογεί στις ίδιες μετοχές  
**Posted To:** DOLAnnouncements2  
**Subject:** Ανακοίνωση Διανομής μερίσματος από κέρδη της χρήσης 2023 προσαυξημένο με το ποσό που αναλογεί στις ίδιες μετοχές

Ως συνημμένο

[Ανακοίνωση Διανομής μερίσματος από κέρδη της χρήσης 2023 προσαυξημένο με το ποσό που αναλογεί στις ίδιες μετοχές](#)

From: ΜΥΤΙΛΗΝΑΙΟΣ Α.Ε.  
Posted At: 02 May 2024 16:50  
Conversation: Πρόσκληση σε Τακτική Γενική Συνέλευση  
Posted To: DOLAnnouncements2  
  
Subject: Πρόσκληση σε Τακτική Γενική Συνέλευση

Δείτε παρακάτω:

[Πρόσκληση σε Τακτική Γενική  
Συνέλευση](#)

**Ομολογιακά Δάνεια Επιχειρήσεων – Οργανωμένη Αγορά (Μη Μετατρέψιμα)**

Πλήθος Εισηγμένων Ομολογιών	Ονομαστική αξία	Τιμή έκδοσης	Σημερινό επιτόκιο	Ημερ. λήξης	Διάρκεια (έτη)	Σημείωση	Τοκομερίδιο		Μον. Διαπρα.	Ομόλογα Επιχειρήσεων	Δεδ. Τόκος	Αποδ. Λήξη	Κατωτ Τιμή	Ανωτ Τιμή	Τιμή κλειστ. Προηγ.	Κλείσιμο-ημ/νία	Όγκος	Αξία Συναλλαγών	Τελευταία εντολή					
							Κοινό	Προτιμησιακό											Τιμή	Αγορ./ Πώλ.	Ημερομηνία	λαχ έτους	Μεγ έτους	
500,000	1,000.00	1,000.00	4.00	10/07/2030	7	---	2	---	1	ΜΥΤΙΛΗΝΑΙΟΣ Α.Ε. (Μη μετατρέψιμο)	13.3333	3.8920	99.5500	99.9990	99.8971	99.7880	30/04/2024	45,000	45,553.68	99.8200	A	32/05/2024	98.3001	100.6000
320,000	1,000.00	1,000.00	3.40	21/07/2027	7	---	8	---	1	LAMDA DEVELOPMENT Α.Ε. (Μη μετατρέψιμο)	10.2000	4.6770	94.1490	95.2000	94.6581	95.2000	30/04/2024	37,000	35,400.89	94.1400	A	32/05/2024	92.0000	97.1500
200,000	1,000.00	1,000.00	2.10	27/10/2027	7	---	8	---	1	Ο.Π.Α.Π. Α.Ε. (Μη μετατρέψιμο)	0.5833	3.6780	94.1999	94.1999	94.1999	93.7600	30/04/2024	2,000	1,885.16	92.5000	A	32/05/2024	90.5800	95.0000
200,000	1,000.00	1,000.00	1.90	23/03/2028	7	---	7	---	1	ΜΟΤΟΡ ΟΪΛ ΔΙΥΛΙΣΤΗΡΙΑ ΚΟΡΙΝΘΟΥ ΑΕ (Μη μετατρέψιμο)	2.3222	4.0710	91.7600	92.0000	91.7866	92.0500	30/04/2024	29,000	26,685.44	91.7600	A	32/05/2024	90.5000	92.7000
100,000	1,000.00	1,000.00	2.70	25/05/2026	5	---	6	---	1	COSTAMARE PARTICIPATIONS PLC (Μη μετατρέψιμο)	12.3000	4.9900	94.6600	95.0000	94.9029	95.7500	30/04/2024	21,000	20,187.90	95.0000	A	32/05/2024	94.2567	97.0000
300,000	1,000.00	1,000.00	2.30	20/07/2028	7	---	6	---	1	ΠΡΟΝΤΕΑ ΑΕΕΑΠ (Μη μετατρέψιμο)	6.9000	4.8380	89.5000	90.1000	89.8900	90.2360	30/04/2024	25,000	22,645.00	89.5000	A	32/05/2024	86.1234	92.3500
150,000	1,000.00	1,000.00	2.65	22/10/2026	5	---	6	---	1	CPLP SHIPPING HOLDINGS PLC (Μη μετατρέψιμο)	1.2514	5.0020	93.2000	94.5000	94.0000	94.1030	30/04/2024	21,000	19,689.28	94.0000	A	32/05/2024	93.0000	95.0000
250,000	1,000.00	1,000.00	2.45	16/11/2028	7	---	5	---	1	ΕΛΒΑΛΧΑΛΚΟΡ Α.Ε. (Μη μετατρέψιμο)	11.9097	4.3890	91.5400	92.0000	91.5400	91.6000	30/04/2024	30,000	27,850.89	91.5000	A	32/05/2024	88.4206	93.3000
120,000	1,000.00	1,000.00	2.65	06/12/2028	7	---	5	---	1	ΝΟΒΑΛ ΠΡΟΠΕΡΤΥ ΑΕΕΑΠ (Μη μετατρέψιμο)	11.4097	4.4240	92.0000	92.1000	92.0364	92.5000	30/04/2024	22,000	20,499.01	92.0000	A	32/05/2024	88.5000	93.2000
500,000	1,000.00	1,000.00	2.75	03/07/2027	7	---	8	---	1	ΓΕΚ ΤΕΡΝΑ Α.Ε. (Μη μετατρέψιμο)	9.7014	5.1050	91.7500	92.3000	91.9925	92.3000	30/04/2024	73,000	67,862.71	91.8000	A	32/05/2024	91.5500	94.0000
100,000	1,000.00	1,000.00	2.80	25/01/2027	5	---	5	---	1	PREMIA Α.Ε. (Μη μετατρέψιμο)	8.1667	5.5510	92.5307	92.5308	92.5308	92.5130	30/04/2024	7,000	6,534.32	92.5366	A	32/05/2024	90.9974	97.8048
130,000	1,000.00	1,000.00	6.00	27/02/2029	5	---	1	---	1	INTRALOT Α.Ε. (Μη μετατρέψιμο)	12.0000	5.6680	101.0000	101.1000	101.0384	100.4600	30/04/2024	86,000	87,925.00	100.5000	A	32/05/2024	100.0050	101.9000
120,000	1,000.00	1,000.00	3.95	04/04/2025	7	---	13	---	1	ΓΕΚ ΤΕΡΝΑ Α.Ε. (Μη μετατρέψιμο)	3.8403	3.6800	98.6000	99.6000	99.4333	99.6000	29/04/2024	120,000	119,780.83	99.1000	A	32/05/2024	98.6000	99.8000
175,000	1,000.00	1,000.00	3.40	26/07/2024	5	---	10	---	1	ΑΤΤΙCΑ Α.Ε. ΣΥΜΜΕΤΟΧΩΝ (Μη μετατρέψιμο)	9.8222	3.8370	99.7500	99.7500	99.7500	99.7470	30/04/2024	2,000	2,014.64	99.1000	A	32/05/2024	98.5000	99.7500
100,000	1,000.00	1,000.00	2.95	11/02/2027	5	---	5	---	1	SAFE BULKERS PARTICIPATIONS PLC (Μη μετατρέψιμο)	7.1292	5.0460	94.0000	94.0000	94.0000	94.0000	30/04/2024	1,000	947.13	94.0000	A	32/05/2024	93.3364	97.0000
230,000	1,000.00	1,000.00	4.70	12/07/2029	7	---	4	---	1	LAMDA DEVELOPMENT Α.Ε. (Μη μετατρέψιμο)	15.4056	4.5440	98.9100	99.5000	99.0000	99.2000	30/04/2024	25,000	25,191.84	98.9100	A	32/05/2024	98.3500	101.2000
100,000	1,000.00	1,000.00	4.40	26/07/2029	7	---	4	---	1	CPLP SHIPPING HOLDINGS PLC (Μη μετατρέψιμο)	12.7111	4.3570	98.7000	98.7000	98.7000	98.8300	30/04/2024	1,000	999.71	98.0006	A	32/05/2024	95.0948	100.2438
199,375	1,000.00	1,000.00	3.60	12/03/2026	7	---	11	---	1	ΑΕΡΟΠΟΡΙΑ ΑΙΓΑΙΟΥ Α.Ε. (Μη μετατρέψιμο)	5.8000	3.7850	---	---	---	98.4230	30/04/2024	---	---	98.1000	A	32/05/2024	97.1458	99.3000

**Σημειώσεις Εταιρικών Ομολόγων**

Ο Όγκος Συναλλαγών υπολογίζεται ως (Τεμάχια) \* (Ονομαστική Τιμή). Η Αξία Συναλλαγών υπολογίζεται ως (Τεμάχια) \* (Ονομαστική Τιμή) \* (Τιμή %) + (Δεδουλευμένοι Τόκοι).

Οι τιμές συναλλαγών των ομολόγων υπολογίζονται ως ποσοστό επί τοις εκατό (%) της ονομαστικής τους τιμής.

Όλα τα ομόλογα έχουν Ονομαστική Αξία εκπεφρασμένη σε Ευρώ (εκτός εάν σημειώνεται διαφορετικά).

**Ομολογιακά Δάνεια Επιχειρήσεων – Οργανωμένη Αγορά (Μη Μετατρέψιμα)**

Πλήθος Εισηγμένων Ομολογιών	Ονομαστική αξία	Τιμή έκδοσης	Σημερινό επιτόκιο	Ημερ. λήξης	Διάρκεια (έτη)	Σημείωση	Τοκομερίδιο		Μον. Διασπ.	Ομόλογα Επιχειρήσεων	Δεδ. Τόκος	Αποδ. Λήξη	Κατωτ Τιμή	Ανωτ Τιμή	Τιμή κλεισ. Προηγ.	Κλείσιμο-ημ/νία	Όγκος	Αξία Συναλλαγών	Τελευταία εντολή			λαχ έτους	Μεγ έτους	
							Κοινό	Προτιμησιακό											Τιμή	Αγορ./ Πώλ.	Ημερομηνία			
150,000	1,000.00	1,000.00	2.60	22/10/2026	7	---	10	---	1	ΤΕΡΝΑ ΕΝΕΡΓΕΙΑΚΗ Μ.Α.Ε.Χ. (Μη μετατρέψιμο)	1.2278	4.5780	94.1000	94.7000	94.3182	94.1030	30/04/2024	22,000	20,777.01	94.2000	A	32/05/2024	92.8293	95.7989
100,000	1,000.00	1,000.00	5.50	15/12/2028	5	---	1	---	1	IDEAL HOLDINGS Α.Ε. (Μη μετατρέψιμο)	22.3056	4.4760	103.6000	103.6000	103.6000	103.5400	30/04/2024	1,000	1,058.31	103.2000	A	32/05/2024	100.6502	104.1000
200,000	1,000.00	1,000.00	4.25	23/01/2029	5	---	1	---	1	AUTOHELLAS Α.Τ.Ε.Ε. (Μη μετατρέψιμο)	12.6319	4.4760	98.9000	99.1000	98.9000	99.1500	30/04/2024	19,000	19,055.01	98.9000	A	32/05/2024	97.5000	101.0000
300,000	1,000.00	1,000.00	2.30	14/12/2028	7	---	5	---	1	ΓΕΚ ΤΕΡΝΑ Α.Ε. (Μη μετατρέψιμο)	9.3917	5.2630	87.7000	88.0000	87.7632	87.7000	30/04/2024	19,000	16,853.44	87.5500	A	32/05/2024	85.0000	90.9000

**Σημειώσεις Εταιρικών Ομολόγων**

Ο Όγκος Συναλλαγών υπολογίζεται ως (Τεμάχια) \* (Ονομαστική Τιμή). Η Αξία Συναλλαγών υπολογίζεται ως (Τεμάχια) \* (Ονομαστική Τιμή) \* (Τιμή %) + (Δεδουλευμένοι Τόκοι).

Οι τιμές συναλλαγών των ομολόγων υπολογίζονται ως ποσοστό επί τοις εκατό (%) της ονομαστικής τους τιμής.

Όλα τα ομόλογα έχουν Ονομαστική Αξία εκπεφρασμένη σε Ευρώ (εκτός εάν σημειώνεται διαφορετικά).

**Ομόλογα Ελληνικού Δημοσίου**

Πλήθος Εισηγμ. Ομολογιών	Ονομ. αξία	Σημερινό επιτόκιο	Υπολογισμός Δεδουλευμένων	Ημερ/νία Λήξης [1]	Διάρκεια (έτη)	Σημείωση	Ημερομηνία Πληρ.	Αξία τρέχοντος	Μον. Διασπ.	Ομόλογα Ελληνικού Δημοσίου	Κατωτ Τιμή	Ανωτ Τιμή	Τιμή κλειστ.	Προηγ. Κλείσιμο-ημ/νία	Όγκος	Αξία Συναλλαγών	Τελευταία εντολή Αγορ./ Πώλ. Ημερομηνία
3,000,000	1,000.00	4.13	Πργμ/Πργμ	15/06/2054	30	---	15/06	4.13	1	ΟΕΔ-ΣΤΘ-150654-30X-4,125-1,000	---	---	---	---	---	---	---
4,700,000	1,000.00	1.88	Πργμ/Πργμ	04/02/2035	15	---	04/02	1.88	1	ΟΕΔ-ΣΤΘ-040235-15X-1,875-1,000	---	---	---	---	---	---	---
6,000,000	1,000.00	0.75	Πργμ/Πργμ	18/06/2031	10	---	18/06	0.75	1	ΟΕΔ-ΣΤΘ-180631-10X-0,750-1,000	---	---	---	---	---	---	---
3,600,000	1,000.00	3.88	Πργμ/Πργμ	15/06/2028	5	---	15/06	3.88	1	ΟΕΔ-ΣΤΘ-150628-05X-3,875-1,000	---	---	---	---	---	---	---
5,962,747,327	1.00	3.75	Πργμ/Πργμ	30/01/2028	10	---	/02 - 01/02 - 31/	3.75	1	ΟΕΔ-ΣΤΘ-300128-10X-3,750-1,00	---	---	---	85.4610 13/07/2018	---	---	1.0000 A 28/11/2018
7,067,309,386	1.00	3.90	Πργμ/Πργμ	30/01/2033	15	---	/02 - 01/02 - 31/	3.90	1	ΟΕΔ-ΣΤΘ-300133-15X-3,900-1,00	---	---	---	78.6730 13/07/2018	---	---	1.0000 A 28/11/2018
5,622,848,349	1.00	4.00	Πργμ/Πργμ	30/01/2037	19	---	/02 - 01/02 - 31/	4.00	1	ΟΕΔ-ΣΤΘ-300137-19X-4,000-1,00	---	---	---	77.0370 13/07/2018	---	---	1.0000 A 28/11/2018
5,476,770,669	1.00	4.20	Πργμ/Πργμ	30/01/2042	24	---	/02 - 01/02 - 31/	4.20	1	ΟΕΔ-ΣΤΘ-300142-24X-4,200-1,00	---	---	---	77.7640 13/07/2018	---	---	1.0000 A 28/11/2018
4,000,000	1,000.00	3.38	Πργμ/Πργμ	15/06/2034	10	---	15/06	3.38	1	ΟΕΔ-ΣΤΘ-150634-10X-3,375-1,000	---	---	---	---	---	---	---
40,248,141	1.00	4.30	Πργμ/Πργμ	24/02/2025	13	---	24/02	4.30	1	ΟΕΔ-ΣΤΘ-240225-13X-2,000-1,00	---	---	---	10.0000 22/06/2015	---	---	---
59,586,043	1.00	4.30	Πργμ/Πργμ	24/02/2026	14	---	24/02	4.30	1	ΟΕΔ-ΣΤΘ-240226-14X-2,000-1,00	---	---	---	10.0000 22/06/2015	---	---	---
41,118,344	1.00	4.30	Πργμ/Πργμ	24/02/2027	15	---	24/02	4.30	1	ΟΕΔ-ΣΤΘ-240227-15X-2,000-1,00	---	---	---	10.0000 22/06/2015	---	---	---
45,137,734	1.00	4.30	Πργμ/Πργμ	24/02/2028	16	---	24/02	4.30	1	ΟΕΔ-ΣΤΘ-240228-16X-2,000-1,00	---	---	---	10.0000 22/06/2015	---	---	---
61,768,888	1.00	4.30	Πργμ/Πργμ	24/02/2029	17	---	24/02	4.30	1	ΟΕΔ-ΣΤΘ-240229-17X-2,000-1,00	---	---	---	10.0000 22/06/2015	---	---	---
54,567,744	1.00	4.30	Πργμ/Πργμ	24/02/2030	18	---	24/02	4.30	1	ΟΕΔ-ΣΤΘ-240230-18X-2,000-1,00	---	---	---	10.0000 22/06/2015	---	---	---
37,541,515	1.00	4.30	Πργμ/Πργμ	24/02/2031	19	---	24/02	4.30	1	ΟΕΔ-ΣΤΘ-240231-19X-2,000-1,00	---	---	---	10.0000 22/06/2015	---	---	---
37,558,317	1.00	4.30	Πργμ/Πργμ	24/02/2032	20	---	24/02	4.30	1	ΟΕΔ-ΣΤΘ-240232-20X-2,000-1,00	---	---	---	10.0000 22/06/2015	---	---	---
37,473,732	1.00	4.30	Πργμ/Πργμ	24/02/2033	21	---	24/02	4.30	1	ΟΕΔ-ΣΤΘ-240233-21X-2,000-1,00	---	---	---	10.0000 22/06/2015	---	---	---
33,888,293	1.00	4.30	Πργμ/Πργμ	24/02/2034	22	---	24/02	4.30	1	ΟΕΔ-ΣΤΘ-240234-22X-2,000-1,00	---	---	---	10.0000 22/06/2015	---	---	---
35,177,800	1.00	4.30	Πργμ/Πργμ	24/02/2035	23	---	24/02	4.30	1	ΟΕΔ-ΣΤΘ-240235-23X-2,000-1,00	---	---	---	10.0000 22/06/2015	---	---	---
35,547,268	1.00	4.30	Πργμ/Πργμ	24/02/2036	24	---	24/02	4.30	1	ΟΕΔ-ΣΤΘ-240236-24X-2,000-1,00	---	---	---	10.0000 22/06/2015	---	---	---
40,246,306	1.00	4.30	Πργμ/Πργμ	24/02/2037	25	---	24/02	4.30	1	ΟΕΔ-ΣΤΘ-240237-25X-2,000-1,00	---	---	---	10.0000 22/06/2015	---	---	---
37,643,952	1.00	4.30	Πργμ/Πργμ	24/02/2038	26	---	24/02	4.30	1	ΟΕΔ-ΣΤΘ-240238-26X-2,000-1,00	---	---	---	10.0000 22/06/2015	---	---	---
36,977,100	1.00	4.30	Πργμ/Πργμ	24/02/2039	27	---	24/02	4.30	1	ΟΕΔ-ΣΤΘ-240239-27X-2,000-1,00	---	---	---	10.0000 22/06/2015	---	---	---
41,615,000	1.00	4.30	Πργμ/Πργμ	24/02/2040	28	---	24/02	4.30	1	ΟΕΔ-ΣΤΘ-240240-28X-2,000-1,00	---	---	---	10.0000 22/06/2015	---	---	---
42,227,208	1.00	4.30	Πργμ/Πργμ	24/02/2041	29	---	24/02	4.30	1	ΟΕΔ-ΣΤΘ-240241-29X-2,000-1,00	---	---	---	10.0000 22/06/2015	---	---	---
68,288,487	1.00	4.30	Πργμ/Πργμ	24/02/2042	30	---	24/02	4.30	1	ΟΕΔ-ΣΤΘ-240242-30X-2,000-1,00	---	---	---	10.0000 22/06/2015	---	---	---
4,000,000	1,000.00	3.88	Πργμ/Πργμ	12/03/2029	10	---	12/03	3.88	1	ΟΕΔ-ΣΤΘ-120329-10X-3,875-1,0000	---	---	---	---	---	100.0000	A 15/10/2019
4,500,000	1,000.00	0.00	Πργμ/Πργμ	12/02/2026	5	---	12/02	0.00	1	ΟΕΔ-ΣΤΘ-120226-05X-0,000-1,000	---	---	---	---	---	---	---
2,209,163	1,000.00	3.38	Πργμ/Πργμ	15/02/2025	7	---	15/02	3.38	1	ΟΕΔ-ΣΤΘ-150225-07X-3,375-1,000	---	---	---	---	---	---	---
964,000	1,000.00	3.25	Πργμ/Πργμ	20/03/2025	6	---	20/03	3.25	1	ΟΕΔ-ΣΤΘ-200325-06X-3,250-1,000	---	---	---	---	---	---	---
2,100,000	1,000.00	3.55	Πργμ/Πργμ	20/03/2026	7	---	20/03	3.55	1	ΟΕΔ-ΣΤΘ-200326-07X-3,550-1,000	---	---	---	---	---	---	---
5,500,000	1,000.00	1.50	Πργμ/Πργμ	18/06/2030	10	---	18/06	1.50	1	ΟΕΔ-ΣΤΘ-180630-10X-1,500-1,000	---	---	---	---	---	---	---
3,500,000	1,000.00	4.38	Πργμ/Πργμ	18/07/2038	15	---	18/07	4.38	1	ΟΕΔ-ΣΤΘ-180738-15X-4,375-1,000	---	---	---	---	---	---	---

**Σημειώσεις Ομολόγων Ελλ. Δημοσίου**

Ο Όγκος Συναλλαγών υπολογίζεται ως (Τεμάχια) \* (Ονομαστική Τιμή). Η Αξία Συναλλαγών υπολογίζεται ως (Τεμάχια) \* (Ονομαστική Τιμή) \* (Τιμή %) + (Δεδουλευμένοι Τόκοι)

Η Αξία του τρέχοντος τοκομεριδίου για τις εκδόσεις Ονομαστικής Αξίας 0,01 ευρώ, αναφέρεται σε Ονομαστική Αξία 100 ευρώ.

FLR (= Floating Interest Rate) Ομόλογο Μεταβλητού Επιτοκίου.

[1] - Η Ημερομηνία Λήξης της τοκοφόρου περιόδου και η Ημερομηνία Πληρωμής του τοκομεριδίου.

**Ομόλογα Ελληνικού Δημοσίου**

Πλήθος Εισηγμ. Ομολογιών	Ονομ. αξία	Σημερινό επιτόκιο	Υπολογισμός Δεδουλευμένων	Ημερ/νία Λήξης [1]	Διάρκεια (έτη)	Σημείωση	Ημερομηνία Πληρ.	Αξία τρέχοντος	Μον. Διαπρ.	Ομόλογα Ελληνικού Δημοσίου	Κατωτ Τιμή	Ανωτ Τιμή	Τιμή κλεισ.	Προηγ. Κλείσιμο-ημ/νία	Όγκος	Αξία Συναλλαγών	Τελευταία εντολή Αγορ./ Πώλ. Ημερομηνία
40,000	1,000.00	4.67	FLR	Πργμ/360	18/09/2024	1	---	18/09 - 19/03	---	1	ΟΕΔ-ΚΥΜ-180924-01X-4,670-1,000	---	---	---	---	---	---
5,364,250	1,000.00	3.25		Πργμ/Πργμ	20/03/2050	30	---	20/03	3.25	1	ΟΕΔ-ΣΤΘ-200350-30X-3,250-1,000	---	---	---	---	---	---
3,924,361	1,000.00	2.00		Πργμ/Πργμ	22/04/2027	7	---	22/04	2.00	1	ΟΕΔ-ΣΤΘ-220427-07X-2,000-1,000	---	---	---	---	---	99.9000 A 22/04/2020
2,500,000	1,000.00	1.88		Πργμ/Πργμ	23/07/2026	7	---	23/07	1.88	1	ΟΕΔ-ΣΤΘ-230726-07X-1,875-1,000	---	---	---	---	---	---
4,900,000	1,000.00	4.25		Πργμ/Πργμ	15/06/2033	10	---	15/06	4.25	1	ΟΕΔ-ΣΤΘ-150633-10X-4,250-1,000	---	---	---	---	---	---
3,500,000	1,000.00	1.88		Πργμ/Πργμ	24/01/2052	30	---	24/01	1.88	1	ΟΕΔ-ΣΤΘ-240152-30X-1,875-1,000	---	---	---	---	---	---
3,700,000	1,000.00	1.75		Πργμ/Πργμ	18/06/2032	10	---	18/06	1.75	1	ΟΕΔ-ΣΤΘ-180632-10X-1,750-1,000	---	---	---	---	---	---
2,200,000	1,000.00	1.13	FLR	Πργμ/360	15/12/2027	5	---	- 15/12 - 15/03 -	---	1	ΟΕΔ-ΚΥΜ-151227-05X-1,130-1,000	---	---	---	---	---	102.1600 A 30/12/2022

**Σημειώσεις Ομολόγων Ελλ. Δημοσίου**

Ο Όγκος Συναλλαγών υπολογίζεται ως (Τεμάχια) \* (Ονομαστική Τιμή). Η Αξία Συναλλαγών υπολογίζεται ως (Τεμάχια) \* (Ονομαστική Τιμή) \* (Τιμή %) + (Δεδουλευμένοι Τόκοι)

Η Αξία του τρέχοντος τοκομεριδίου για τις εκδόσεις Ονομαστικής Αξίας 0,01 ευρώ, αναφέρεται σε Ονομαστική Αξία 100 ευρώ.

FLR (= Floating Interest Rate) Ομόλογο Μεταβλητού Επιτοκίου.

[1] - Η Ημερομηνία Λήξης της τοκοφόρου περιόδου και η Ημερομηνία Πληρωμής του τοκομεριδίου.

**Έντοκα Γραμμάτια & Zero Coupon Ομόλογα Ελληνικού Δημοσίου**

Ημερ/νία	Διάρκειας 13 εβδομάδων									Διάρκειας 26 εβδομάδων									Διάρκειας 52 εβδομάδων									
	Ημερ/νία Λήξης	Αρχικό Επιτόκιο	Πλήθος Εισηγμένων	Ονομική αξία	Τιμή έκδοσης	Τελευταία Τιμή	Συναλλαγή Ημερομηνία	Όγκος Συναλλαγών	Σημ.	Ημερ/νία Λήξης	Αρχικό Επιτόκιο	Πλήθος Εισηγμένων	Ονομ/κή αξία	Τιμή έκδοσης	Τελευταία Τιμή	Συναλλαγή Ημερομηνία	Όγκος Συναλλαγών	Σημ.	Ημερ/νία Λήξης	Αρχικό Επιτόκιο	Πλήθος Εισηγμένων	Ονομ/κή αξία	Τιμή έκδοσης	Τελευταία Τιμή	Συναλλαγή Ημερομηνία	Όγκος Συναλλαγών	Σημ.	
09/06/2023	---	---	---	---	---	---	---	---	---	---	---	---	---	---	---	---	---	---	---	---	---	---	---	---	---	---	---	---
08/09/2023	---	---	---	---	---	---	---	---	---	---	---	---	---	---	---	---	---	---	---	---	---	---	---	---	---	---	---	---
08/12/2023	---	---	---	---	---	---	---	---	---	---	---	---	---	---	---	---	---	---	---	---	---	---	---	---	---	---	---	---
08/03/2024	---	---	---	---	---	---	---	---	---	---	---	---	---	---	---	---	---	---	---	---	---	---	---	---	---	---	---	---
07/06/2024	---	---	---	---	---	---	---	---	---	---	---	---	---	---	---	---	---	---	---	---	---	---	---	---	---	---	---	---
06/09/2024	---	---	---	---	---	---	---	---	---	---	---	---	---	---	---	---	---	---	---	---	---	---	---	---	---	---	---	---
06/12/2024	---	---	---	---	---	---	---	---	---	---	---	---	---	---	---	---	---	---	---	---	---	---	---	---	---	---	---	---
07/03/2025	---	---	---	---	---	---	---	---	---	---	---	---	---	---	---	---	---	---	---	---	---	---	---	---	---	---	---	---



## Ημερήσιο Δελτίο Τιμών

Έτος: 145 Αύξων Αριθμός Συνεδρίασης: 83

Ενότητα 5: Ομόλογα Ελληνικού Δημοσίου Διαπραγματεύσιμα με τη Μέθοδο Εκφώνησης - Αντιφώνησης

Πέμπτη, 2 Μαΐου, 2024

Ομόλογα σε Κυκλοφορία	Νόμισμα / Ελάχιστη διαπραγ.	Ημερομηνία Πληρ.	Αξία τρέχοντος τοκομεριδίου	Σημείωση	Τοκομερίδιο	Μονάδα διαπίσης	Ημερ/νία Έκδοσης	Διάρκεια (έτη)	Σημερινό επιτόκιο	Υ.Δ.Τ σε ημέρες	Ομόλογα	Τελευταία τιμή προηγ.	Τελευτ. Τιμή	Εκφ. τοις μετρητοίς (€) Αγορ. / Πώλ	μετρητοίς (€) Ημερομηνία	Συναλλαγές σε τμχ	Ελάχιστο ζωής	Μέγιστο ζωής	
0	GBP / 10	01/12	0.25	---	67	1	01/12/1928	100	2.5	360	Ε.Κ.Τ.Ε.	---	---	---	---	---	---	---	
103,746	GBP / 10	01/12	0.25	---	65	1	01/12/1930	98	2.5	360	Ε.Κ.Τ.Ε. σειρά	2.27	05/02/1996	2.27	Π	05/02/1996	---	2.27	2.27

## Νομικών Προσώπων και Εταιρειών σε Συνάλλαγμα και Ευρο

## Σημειώσεις Ομολόγων Ελλ. Δημοσίου

Υ.Δ.Τ: Υπολογισμός Δεδουλευμένων Τόκων.

FLR (= Floating Interest Rate) Ομόλογο Μεταβλητού Επιτοκίου.

Η ελάχιστη διαπραγματεύσιμη Ονομαστική Αξία για όλους τους Άυλους Τίτλους του Δημοσίου είναι τα 100 Ευρώ.

(μφρ-0)

**Πίνακας Μελών Χρηματιστηρίου Αθηνών και Μελών ΕΤ.ΕΚ.**

Επωνυμία	Διεύθυνση	Τηλέφωνο	Φαξ	Αγορά Μετοχών			Αγορά Παραγώγων		Μέλη ΕΤ.ΕΚ.	
				Μέλος Αγοράς	Μέλος εξ Αποστάσεως	Ειδικός Διαπρήτης	Διαπρήτης	Ειδικός Διαπρήτης	Γενικό Εκκαθιστικό	Άμεσο Εκκαθιστικό
AEONIC SECURITIES C.I.F. P.L.C.	ΛΑΪΟΥ 6, ΓΡ. 301B, ANNA COURT ,	35725337600		a						
ARGUS STOCKBROKERS LTD	25 ΛΕΩΦΟΡΟΣ ΔΗΜΟΣΘΕΝΗ ΣΕΒΕΡΗ 25 ,	0035722717000		a	a		a			
ATHLOS CAPITAL INVESTMENT SERVICES LTD	17 STASINOU AVENUE,BEDIZIA TOWER, 6TH & 7TH FL. ,	35722110777			a					
ATLANTIC SECURITIES LTD	ΠΡΟΔΡΟΜΟΥ 37 37,	0035722445400		a	a					
ΑΧΟΝ ΧΡΗΜΑΤΙΣΤΗΡΙΑΚΗ Α.Ε.Π.Ε.Υ.	ΣΤΑΔΙΟΥ 48 48, ΑΘΗΝΑ	2103363800		a			a			
ΒΕΤΑ ΧΡΗΜΑΤΙΣΤΗΡΙΑΚΗ Α.Ε.Π.Ε.Υ.	Λ.ΑΛΕΞΑΝΔΡΑΣ 29 29 , ΑΘΗΝΑ	210 6478900		a		a	a			a
BNP PARIBAS S.A.	ΛΑΜΨΑΚΟΥ 2 , ΑΘΗΝΑ	2107468525							a	
BOFA SECURITIES EUROPE SA	51 RUE LA BOÏTIE ,	+33 153655555		a	a					
CAPITAL AXEPEY	ΜΗΤΡΟΠΟΛΕΩΣ 58 58, ΑΘΗΝΑ	2103369700		a			a			
CITIGROUP GLOBAL MARKETS EUROPE AG	REUTERWEG 16 16,	+49 691366-0		a	a					
CITIGROUP GLOBAL MARKETS LIMITED	33 CANADA SQUARE -CANARY WHARF 1,	+44 02079864000		a						
CREDIT SUISSE BANK (EUROPE), S.A.	CALLE AYALA 42, 3A PLANTA-B MADRID ,	+34917916000		a						
CREDIT SUISSE SECURITIES (EUROPE) LIMITED	ONE CABOT SQUARE 1 , LONDON	+44 2078888888		a						
DEUTSCHE BANK AG	GREAT WINCHESTER STREET 1 , LONDON	+44 20 754 54209	00441133361437		a					
EUROBANK EQUITIES ΜΟΝΟΠΡΟΣΩΠΗ Α.Ε.Π.Ε.Υ.	ΦΙΛΕΛΛΗΝΩΝ 10 & ΞΕΝΟΦΩΝΤΟΣ 13 , ΑΘΗΝΑ	2103720425		a		a	a			a
EUROCORP Α.Ε.Π.Ε.Υ.	ΠΛ.ΦΙΛΙΚΗΣ ΕΤΑΙΡΕΙΑΣ 14 14, ΑΘΗΝΑ	2107263600		a			a			a
EUROTRUST ΧΡΗΜΑΤΙΣΤΗΡΙΑΚΗ Α.Ε.Π.Ε.Υ.	ΣΕΒΑΣΤΟΥΠΟΛΕΩΣ 113 113, ΑΘΗΝΑ	2103363100		a						
EUROXX ΧΡΗΜΑΤΙΣΤΗΡΙΑΚΗ Α.Ε.Π.Ε.Υ.	ΠΑΛΛΑΙΟΛΟΓΟΥ 7, ΧΑΛΑΝΔΡΙ	+30 2106879400	210-6879401	a		a	a			a
	ΠΑΛΛΑΙΟΛΟΓΟΥ 7, ΧΑΛΑΝΔΡΙ	(210)-6879400	(210)-6879401							
FREEDOM FINANCE EUROPE LTD	ΧΡΙΣΤΑΚΗ ΚΡΑΝΟΥ 20 ,	035725257786		a	a					
GLOBAL CAPITAL SECURITIES & FINANCIAL SERVICES LTD	Λ.ΑΡΧΙΕΠΙΣΚΟΠΟΥ ΜΑΚΑΡΙΟΥ Γ50 50,	00357227110710		a	a					
GREENPOST TRADING EUROPE LTD	ΚΙΜΟΝΟΣ 3, ACROPOLIS MANSIONS, 2ND FLOOR, FLAT/OFFICE 202 ,	035722521389		a	a	a				
HSBC CONTINENTAL EUROPE	Λ.ΜΕΣΣΟΓΕΙΩΝ 109-111 109-111,	2106960000							a	
INDEX ΧΡΗΜΑΤΙΣΤΗΡΙΑΚΗ Α.Ε.Π.Ε.Υ.	ΔΡΑΓΑΤΣΑΝΙΟΥ 6 6, ΑΘΗΝΑ	2103213920		a						
LAIKI FINANCIAL SERVICES LTD	ΛΕΩΦ. ΒΥΡΩΝΟΣ 26, ΛΕΥΚΩΣΙΑ ΚΥΠΡΟΥ	357 22367367	357 22718567		a					
MEGA EQUITY SECURITIES & FINANCIAL SERVICES PUBLIC LTD	ΛΕΩΦ.ΓΡΙΒΑ ΔΙΓΕΝΗ 42-44 42-44,	0035722711711		a	a		a			
MERIT ΧΡΗΜΑΤΙΣΤΗΡΙΑΚΗ Α.Ε.Π.Ε.Υ.	ΣΟΦΟΚΛΕΟΥΣ 5 5, ΑΘΗΝΑ	2141008814		a		a	a			a
MERRILL LYNCH INTERNATIONAL	2 KING EDWARD STREET 2 , LONDON	+44 20276281000		a						
NUNTIUS ΧΡΗΜΑΤΙΣΤΗΡΙΑΚΗ ΜΟΝΟΠΡ.Α.Ε.Π.Ε.Υ	ΔΡΑΓΑΤΣΑΝΙΟΥ 6 6, ΑΘΗΝΑ	2103350599		a						
ONE PLUS CAPITAL LIMITED	75 PRODROMOU AVENUE NICOSIA 1307 ,	35722873760		a	a					
PROCHOICE CHRIMATISTIRIAKI LTD	ΛΕΩΦ.ΣΠΥΡΟΥ ΚΥΠΡΙΑΝΟΥ 57, ΑΚΙΝΗΤΑ Φ 57,	035724661192		a	a					
SHARELINK SECURITIES & FINANCIAL SERVICES LTD	HOUSE-ΘΕΟΤΟΚΗ 6 ΜΕΓΑΡΟ ΕΛΛΗΝΑ 6 ,	+357 22554200		a			a			

**Πίνακας Μελών Χρηματιστηρίου Αθηνών και Μελών ΕΤ.ΕΚ.**

Επωνυμία	Διεύθυνση	Τηλέφωνο	Φαξ	Αγορά Μετοχών			Αγορά Παραγώγων		Μέλη ΕΤ.ΕΚ.	
				Μέλος Αγοράς	Μέλος εξ Αποστάσεως	Ειδικός Διαπρήτης	Διαπρήτης	Ειδικός Διαπρήτης	Γενικό Εκκαθιστικό	Άμεσο Εκκαθιστικό
SOCIETE GENERALE S.A.	17 COURS VALMY, CEDEX ,	+157290504		a	a		a			
SOLIDUS SECURITIES A.E.Π.Ε.Υ.	ΛΟΥΙΖΗΣ ΡΙΑΝΚΟΥΡ 64 64, ΑΘΗΝΑ	2106900600		a			a			a
THE CYPRUS INVESTMENT & SECURITIES CORPORATION LTD	1 AG. PROKOPIΟΥ & POSIDONOS 1ST FLOOR 154,	0035722121700		a	a					
UBS EUROPE SE	OPERNTURM, BOCKENHEIMER LANDSTRASSE 2-4 ,	496921790		a	a					
UBS LIMITED	FINSBURY AVENUE 1 , LONDON	+44 2075687135			a					
VIGOR FINANCE A.E.Π.Ε.Υ.	ΨΥΧΑΡΗ 14 , ΝΕΟ ΨΥΧΙΚΟ	2106718400		a			a			
A. ΣΑΡΡΗΣ ΧΡΗΜΑΤΙΣΤΗΡΙΑΚΗ Α.Ε.Π.Ε.Υ	ΔΡΑΓΑΤΣΑΝΙΟΥ 6 6, ΑΘΗΝΑ	2103367700		a						
ΑΛΦΑ FINANCE ΜΟΝΟΠΡΟΣΩΠΗ ΑΕΠΕΥ	ΠΑΝΕΠΙΣΤΗΜΙΟΥ 45 5, ΑΘΗΝΑ	2103677400		a		a	a	a		a
ΑΛΦΑ ΤΡΑΠΕΖΑ ΑΝΩΝΥΜΗ ΕΤΑΙΡΙΑ	ΣΤΑΔΙΟΥ 40 , ΑΘΗΝΑ	2103260000							a	
Γ. Α. ΠΕΡΒΑΝΑΣ ΧΡΗΜΑΤΙΣΤΗΡΙΑΚΗ Α.Ε.Π.Ε.Υ	ΣΟΦΟΚΛΕΟΥΣ 7-9 7-9, ΑΘΗΝΑ	2103727200		a						
ΕΘΝΙΚΗ ΤΡΑΠΕΖΑ ΤΗΣ ΕΛΛΑΔΟΣ Α.Ε.	ΑΙΟΛΟΥ 86, ΑΘΗΝΑ	(210)-3341000	(210)-3228187	a		a	a		a	
	ΑΚΑΔΗΜΙΑΣ 68, ΑΘΗΝΑ	(210)-3328817	(210)-3328678							
ΕΘΝΙΚΗ ΧΡΗΜΑΤΙΣΤΗΡΙΑΚΗ ΜΟΝΟΠΡΟΣΩΠΗ ΑΕΠΕΥ	ΛΕΩΦΟΡΟΣ ΑΘΗΝΩΝ 128-132 & ΙΦΙΓΕΝΙΑΣ 66, ΑΘΗΝΑ	2103328784		a		a	a	a		
ΕΛΛΗΝΙΚΗ ΤΡΑΠΕΖΑ (ΕΠΕΝΔΥΣΕΙΣ) ΛΤΔ	ΛΕΩΦ.ΚΥΡΙΑΚΟΥ ΜΑΤΣΗ 31 - ΤΘ 24747 , ΛΕΥΚΩΣΙΑ ΚΥΠΡΟΥ	+357 22500100	357 22500110		a					
ΕΛΛΗΝΟΑΜΕΡΙΚΑΝΙΚΗ ΧΡΗΜΑΤΙΣΤΗΡΙΑΚΗ ΑΕΠΕΥ	ΑΝΔΡΕΑ ΠΑΠΑΝΔΡΕΟΥ 27 27, ΜΑΡΟΥΣΙ	2103311100		a		a	a			a
I. Χ. ΜΑΥΡΙΚΗΣ ΧΡΗΜΑΤΙΣΤΗΡΙΑΚΗ Α.Ε.Π.Ε.Υ	ΣΟΦΟΚΛΕΟΥΣ 5 5, ΑΘΗΝΑ	2103216730		a						
ΚΑΠΠΑ ΧΡΗΜΑΤΙΣΤΗΡΙΑΚΗ Α.Ε.Π.Ε.Υ.	ΒΑΛΛΑΩΡΙΤΟΥ 15 15, ΑΘΗΝΑ	2103678600		a			a			
ΚΑΡΑΜΑΝΩΦ ΧΡΗΜΑΤΙΣΤΗΡΙΑΚΗ Α.Ε.Π.Ε.Υ.	ΠΛ.ΑΓ.ΘΕΟΔΩΡΩΝ 2 2, ΑΘΗΝΑ	2103212947		a						
ΚΥΚΛΟΣ ΧΡΗΜΑΤΙΣΤΗΡΙΑΚΗ Α.Ε.Π.Ε.Υ.	ΧΑΡΙΛΑΟΥ ΤΡΙΚΟΥΠΗ 6-8-10 39, ΑΘΗΝΑ	2103364300		a			a			
ΛΕΩΝ ΔΕΠΟΛΑΣ ΧΡΗΜΑΤΙΣΤΗΡΙΑΚΗ Α.Ε.Π.Ε.Υ.	ΧΡΗΣΤΟΥ ΛΑΔΑ 1 1, ΑΘΗΝΑ	2103213276 -28		a		a	a			
N. ΧΡΥΣΟΧΟΙΔΗΣ ΧΡΗΜΑΤΙΣΤΗΡΙΑΚΗ Α.Ε.Π.Ε.Υ	ΣΟΦΟΚΛΕΟΥΣ 7-9 7-9, ΑΘΗΝΑ	2103213913		a			a			a
ΠΑΓΚΡΗΤΙΑ ΤΡΑΠΕΖΑ ΑΝΩΝΥΜΗ ΕΤΑΙΡΕΙΑ	ΙΚΑΡΟΥ 5 ,	2810338746							a	
ΠΑΝΤΕΛΑΚΗΣ ΧΡΗΜΑΤΙΣΤΗΡΙΑΚΗ Α.Ε.Π.Ε.Υ	ΕΘΝΙΚΗΣ ΑΝΤΙΣΤΑΣΕΩΣ 57, ΚΤΙΡΙΟ Β 57, ΧΑΛΑΝΔΡΙ	2106965000		a		a	a	a		
ΠΕΙΡΑΙΩΣ ΜΟΝΟΠΡΟΣΩΠΗ Α.Ε.Π.Ε.Υ.	ΣΤΑΔΙΟΥ 10 10, ΑΘΗΝΑ	2103354100		a		a	a	a		a
ΣΤ. ΕΜ. ΛΑΥΡΕΝΤΑΚΗΣ ΧΡΗΜΑΤΙΣΤΗΡΙΑΚΗ Α.Ε.Π.Ε.Υ.	ΣΟΦΟΚΛΕΟΥΣ 7-9 7-9, ΑΘΗΝΑ	2103213336		a			a			
ΤΡΑΠΕΖΑ EUROBANK ΑΕ	ΟΘΩΝΟΣ 8 , ΑΘΗΝΑ	2144043907							a	
ΤΡΑΠΕΖΑ ΟΡΤΙΜΑ BANK Α.Ε.	ΑΙΓΙΑΛΕΙΑΣ 32 & ΠΑΡΑΔΕΙΣΟΥ , ΜΑΡΟΥΣΙ	210 8173000		a		a	a	a	a	
ΤΡΑΠΕΖΑ ΠΕΙΡΑΙΩΣ ΑΝΩΝΥΜΟΣ ΕΤΑΙΡΕΙΑ	ΑΜΕΡΙΚΗΣ 4 , ΑΘΗΝΑ	2103335000		a			a		a	

## Πίνακας Μετοχών Υπό Ειδική Διαπραγμάτευση

Χρέεγραφα	Κατηγορία Διαπραγμάτευσης
Ειδικός Διαπραγματευτής	Εναρξη Ειδικής Διαπραγμάτευσης
<b>MLS ΠΛΗΡΟΦΟΡΙΚΗ (ΚΟ)</b>	<b>Κατάσταση σε Αναστολή</b>
ΠΕΙΡΑΙΩΣ ΜΟΝΟΠΡΟΣΩΠΗ Α.Ε.Π.Ε.Υ.	01/08/2019
<b>ALPHA ETF FTSE Athex Large Cap</b>	<b>Διαπραγματεύσιμα Αμοιβαία Κεφάλαια (Δ.Α.Κ.)</b>
ΑΛΦΑ FINANCE ΜΟΝΟΠΡΟΣΩΠΗ ΑΕΠΕΥ	02/01/1900
ΕΘΝΙΚΗ ΧΡΗΜΑΤΙΣΤΗΡΙΑΚΗ ΜΟΝΟΠΡΟΣΩΠΗ ΑΕΠΕΥ	02/01/1900
<b>ALPHA TRUST ΣΥΜΜΕΤΟΧΩΝ (ΚΟ)</b>	<b>Κύρια Αγορά</b>
EUROBANK EQUITIES ΜΟΝΟΠΡΟΣΩΠΗ Α.Ε.Π.Ε.Υ.	06/02/2023
ΛΕΩΝ ΔΕΠΟΛΑΣ ΧΡΗΜΑΤΙΣΤΗΡΙΑΚΗ Α.Ε.Π.Ε.Υ.	04/01/2021
<b>ALPHA ΥΠΗΡΕΣΙΩΝ ΣΥΜΜ (ΚΟ)</b>	<b>Κύρια Αγορά</b>
EUROBANK EQUITIES ΜΟΝΟΠΡΟΣΩΠΗ Α.Ε.Π.Ε.Υ.	22/10/2006
GREENPOST TRADING EUROPE LTD	12/06/2023
MERIT ΧΡΗΜΑΤΙΣΤΗΡΙΑΚΗ Α.Ε.Π.Ε.Υ.	03/09/2012
ΑΛΦΑ FINANCE ΜΟΝΟΠΡΟΣΩΠΗ ΑΕΠΕΥ	29/02/2016
ΕΘΝΙΚΗ ΧΡΗΜΑΤΙΣΤΗΡΙΑΚΗ ΜΟΝΟΠΡΟΣΩΠΗ ΑΕΠΕΥ	02/01/1900
ΕΛΛΗΝΟΑΜΕΡΙΚΑΝΙΚΗ ΧΡΗΜΑΤΙΣΤΗΡΙΑΚΗ ΑΕΠΕΥ	25/07/2014
ΛΕΩΝ ΔΕΠΟΛΑΣ ΧΡΗΜΑΤΙΣΤΗΡΙΑΚΗ Α.Ε.Π.Ε.Υ.	04/01/2016
ΠΕΙΡΑΙΩΣ ΜΟΝΟΠΡΟΣΩΠΗ Α.Ε.Π.Ε.Υ.	28/05/2009
<b>ΑΤΤΙΚΑ BANK Α.Τ.Ε. (ΚΟ)</b>	<b>Κύρια Αγορά</b>
EUROXX ΧΡΗΜΑΤΙΣΤΗΡΙΑΚΗ Α.Ε.Π.Ε.Υ.	22/01/2016
<b>AUSTRIACARD (ΚΑ)</b>	<b>Κύρια Αγορά</b>
ΒΕΤΑ ΧΡΗΜΑΤΙΣΤΗΡΙΑΚΗ Α.Ε.Π.Ε.Υ.	23/03/2023
EUROBANK EQUITIES ΜΟΝΟΠΡΟΣΩΠΗ Α.Ε.Π.Ε.Υ.	15/05/2023
<b>AUTOHELLAS (ΚΟ)</b>	<b>Κύρια Αγορά</b>
EUROXX ΧΡΗΜΑΤΙΣΤΗΡΙΑΚΗ Α.Ε.Π.Ε.Υ.	02/07/2018
ΑΛΦΑ FINANCE ΜΟΝΟΠΡΟΣΩΠΗ ΑΕΠΕΥ	01/07/2019
<b>AVE (ΚΟ)</b>	<b>Κύρια Αγορά</b>
EUROXX ΧΡΗΜΑΤΙΣΤΗΡΙΑΚΗ Α.Ε.Π.Ε.Υ.	05/06/2020
<b>BRIQ PROPERTIES (ΚΟ)</b>	<b>Κύρια Αγορά</b>
EUROBANK EQUITIES ΜΟΝΟΠΡΟΣΩΠΗ Α.Ε.Π.Ε.Υ.	09/09/2019
ΛΕΩΝ ΔΕΠΟΛΑΣ ΧΡΗΜΑΤΙΣΤΗΡΙΑΚΗ Α.Ε.Π.Ε.Υ.	22/02/2021
ΠΕΙΡΑΙΩΣ ΜΟΝΟΠΡΟΣΩΠΗ Α.Ε.Π.Ε.Υ.	05/02/2024
<b>CENERGY HOLDINGS (ΚΑ)</b>	<b>Κύρια Αγορά</b>
EUROBANK EQUITIES ΜΟΝΟΠΡΟΣΩΠΗ Α.Ε.Π.Ε.Υ.	02/01/2016
ΑΛΦΑ FINANCE ΜΟΝΟΠΡΟΣΩΠΗ ΑΕΠΕΥ	02/01/2016
ΠΑΝΤΕΛΑΚΗΣ ΧΡΗΜΑΤΙΣΤΗΡΙΑΚΗ Α.Ε.Π.Ε.Υ.	27/12/2022
ΤΡΑΠΕΖΑ ΟΡΤΙΜΑ BANK Α.Ε.	14/03/2022
<b>CNL CAPITAL (ΚΟ)</b>	<b>Κύρια Αγορά</b>
MERIT ΧΡΗΜΑΤΙΣΤΗΡΙΑΚΗ Α.Ε.Π.Ε.Υ.	01/10/2018
<b>COCA-COLA HBC AG (ΚΟ)</b>	<b>Κύρια Αγορά</b>
ΒΕΤΑ ΧΡΗΜΑΤΙΣΤΗΡΙΑΚΗ Α.Ε.Π.Ε.Υ.	08/03/2021
ΕΘΝΙΚΗ ΧΡΗΜΑΤΙΣΤΗΡΙΑΚΗ ΜΟΝΟΠΡΟΣΩΠΗ ΑΕΠΕΥ	02/01/1900
ΠΕΙΡΑΙΩΣ ΜΟΝΟΠΡΟΣΩΠΗ Α.Ε.Π.Ε.Υ.	04/05/2015
<b>DIMAND (ΚΟ)</b>	<b>Κύρια Αγορά</b>
EUROBANK EQUITIES ΜΟΝΟΠΡΟΣΩΠΗ Α.Ε.Π.Ε.Υ.	08/08/2022
ΑΛΦΑ FINANCE ΜΟΝΟΠΡΟΣΩΠΗ ΑΕΠΕΥ	08/08/2022
ΠΑΝΤΕΛΑΚΗΣ ΧΡΗΜΑΤΙΣΤΗΡΙΑΚΗ Α.Ε.Π.Ε.Υ.	15/05/2023
<b>EUROBANK HOLDINGS (ΚΟ)</b>	<b>Κύρια Αγορά</b>
EUROBANK EQUITIES ΜΟΝΟΠΡΟΣΩΠΗ Α.Ε.Π.Ε.Υ.	01/06/2012
GREENPOST TRADING EUROPE LTD	12/06/2023
MERIT ΧΡΗΜΑΤΙΣΤΗΡΙΑΚΗ Α.Ε.Π.Ε.Υ.	06/11/2017
ΑΛΦΑ FINANCE ΜΟΝΟΠΡΟΣΩΠΗ ΑΕΠΕΥ	09/01/2006
ΕΘΝΙΚΗ ΧΡΗΜΑΤΙΣΤΗΡΙΑΚΗ ΜΟΝΟΠΡΟΣΩΠΗ ΑΕΠΕΥ	02/01/1900
ΕΛΛΗΝΟΑΜΕΡΙΚΑΝΙΚΗ ΧΡΗΜΑΤΙΣΤΗΡΙΑΚΗ ΑΕΠΕΥ	25/07/2014
ΛΕΩΝ ΔΕΠΟΛΑΣ ΧΡΗΜΑΤΙΣΤΗΡΙΑΚΗ Α.Ε.Π.Ε.Υ.	30/11/2018
ΠΕΙΡΑΙΩΣ ΜΟΝΟΠΡΟΣΩΠΗ Α.Ε.Π.Ε.Υ.	28/09/2009
<b>FOURLIS ΣΥΜΜΕΤΟΧΩΝ (ΚΟ)</b>	<b>Κύρια Αγορά</b>
EUROBANK EQUITIES ΜΟΝΟΠΡΟΣΩΠΗ Α.Ε.Π.Ε.Υ.	01/12/2016
ΠΕΙΡΑΙΩΣ ΜΟΝΟΠΡΟΣΩΠΗ Α.Ε.Π.Ε.Υ.	06/03/2017
<b>HELLENIQ ENERGY (ΚΟ)</b>	<b>Κύρια Αγορά</b>
EUROBANK EQUITIES ΜΟΝΟΠΡΟΣΩΠΗ Α.Ε.Π.Ε.Υ.	01/11/2023
ΑΛΦΑ FINANCE ΜΟΝΟΠΡΟΣΩΠΗ ΑΕΠΕΥ	07/11/2023
ΕΛΛΗΝΟΑΜΕΡΙΚΑΝΙΚΗ ΧΡΗΜΑΤΙΣΤΗΡΙΑΚΗ ΑΕΠΕΥ	14/09/2015
ΠΕΙΡΑΙΩΣ ΜΟΝΟΠΡΟΣΩΠΗ Α.Ε.Π.Ε.Υ.	20/03/2017
<b>IDEAL HOLDINGS (ΚΟ)</b>	<b>Κύρια Αγορά</b>
EUROBANK EQUITIES ΜΟΝΟΠΡΟΣΩΠΗ Α.Ε.Π.Ε.Υ.	07/06/2021
ΠΕΙΡΑΙΩΣ ΜΟΝΟΠΡΟΣΩΠΗ Α.Ε.Π.Ε.Υ.	07/06/2021
<b>INTERCONTINENTAL (ΚΟ)</b>	<b>Κύρια Αγορά</b>
ΛΕΩΝ ΔΕΠΟΛΑΣ ΧΡΗΜΑΤΙΣΤΗΡΙΑΚΗ Α.Ε.Π.Ε.Υ.	03/06/2019

## Πίνακας Μετοχών Υπό Ειδική Διαπραγμάτευση

Χρεόγραφο	Κατηγορία Διαπραγμάτευσης
Ειδικός Διαπραγματευτής	Έναρξη Ειδικής Διαπραγμάτευσης
<b>INTRAKAT (ΚΟ)</b>	<b>Κύρια Αγορά</b>
ΒΕΤΑ ΧΡΗΜΑΤΙΣΤΗΡΙΑΚΗ Α.Ε.Π.Ε.Υ.	04/10/2021
ΠΑΝΤΕΛΑΚΗΣ ΧΡΗΜΑΤΙΣΤΗΡΙΑΚΗ Α.Ε.Π.Ε.Υ.	10/10/2022
<b>JUMBO (ΚΟ)</b>	<b>Κύρια Αγορά</b>
ΒΕΤΑ ΧΡΗΜΑΤΙΣΤΗΡΙΑΚΗ Α.Ε.Π.Ε.Υ.	01/02/2021
EUROBANK EQUITIES ΜΟΝΟΠΡΟΣΩΠΗ Α.Ε.Π.Ε.Υ.	25/05/2020
GREENPOST TRADING EUROPE LTD	12/06/2023
MERIT ΧΡΗΜΑΤΙΣΤΗΡΙΑΚΗ Α.Ε.Π.Ε.Υ.	06/11/2017
ΠΕΙΡΑΙΩΣ ΜΟΝΟΠΡΟΣΩΠΗ Α.Ε.Π.Ε.Υ.	06/03/2017
<b>LAMDA DEVELOPMENT(ΚΟ)</b>	<b>Κύρια Αγορά</b>
EUROBANK EQUITIES ΜΟΝΟΠΡΟΣΩΠΗ Α.Ε.Π.Ε.Υ.	08/12/2014
ΠΑΝΤΕΛΑΚΗΣ ΧΡΗΜΑΤΙΣΤΗΡΙΑΚΗ Α.Ε.Π.Ε.Υ.	06/11/2017
ΠΕΙΡΑΙΩΣ ΜΟΝΟΠΡΟΣΩΠΗ Α.Ε.Π.Ε.Υ.	29/06/2017
<b>ORILINA PROPERTIES ΑΕΕΑΠ (ΚΟ)</b>	<b>Κύρια Αγορά</b>
EUROBANK EQUITIES ΜΟΝΟΠΡΟΣΩΠΗ Α.Ε.Π.Ε.Υ.	11/12/2023
ΛΕΩΝ ΔΕΠΟΛΑΣ ΧΡΗΜΑΤΙΣΤΗΡΙΑΚΗ Α.Ε.Π.Ε.Υ.	11/12/2023
<b>PREMIA (ΚΟ)</b>	<b>Κύρια Αγορά</b>
ΒΕΤΑ ΧΡΗΜΑΤΙΣΤΗΡΙΑΚΗ Α.Ε.Π.Ε.Υ.	01/06/2021
ΛΕΩΝ ΔΕΠΟΛΑΣ ΧΡΗΜΑΤΙΣΤΗΡΙΑΚΗ Α.Ε.Π.Ε.Υ.	05/12/2022
ΠΑΝΤΕΛΑΚΗΣ ΧΡΗΜΑΤΙΣΤΗΡΙΑΚΗ Α.Ε.Π.Ε.Υ.	23/12/2021
<b>PROFILE (ΚΟ)</b>	<b>Κύρια Αγορά</b>
ΠΑΝΤΕΛΑΚΗΣ ΧΡΗΜΑΤΙΣΤΗΡΙΑΚΗ Α.Ε.Π.Ε.Υ.	01/07/2019
ΤΡΑΠΕΖΑ ΟΡΤΙΜΑ BANK Α.Ε.	03/04/2023
<b>QUALITY &amp; RELIABILITY (ΚΟ)</b>	<b>Κύρια Αγορά</b>
ΤΡΑΠΕΖΑ ΟΡΤΙΜΑ BANK Α.Ε.	03/01/2023
<b>QUEST ΣΥΜΜΕΤΟΧΩΝ (ΚΟ)</b>	<b>Κύρια Αγορά</b>
ΒΕΤΑ ΧΡΗΜΑΤΙΣΤΗΡΙΑΚΗ Α.Ε.Π.Ε.Υ.	26/03/2018
EUROBANK EQUITIES ΜΟΝΟΠΡΟΣΩΠΗ Α.Ε.Π.Ε.Υ.	28/01/2019
<b>SPACE HELLAS (ΚΟ)</b>	<b>Κύρια Αγορά</b>
MERIT ΧΡΗΜΑΤΙΣΤΗΡΙΑΚΗ Α.Ε.Π.Ε.Υ.	09/12/2022
<b>TITAN CEMENT (ΚΑ)</b>	<b>Κύρια Αγορά</b>
ΒΕΤΑ ΧΡΗΜΑΤΙΣΤΗΡΙΑΚΗ Α.Ε.Π.Ε.Υ.	01/02/2021
EUROBANK EQUITIES ΜΟΝΟΠΡΟΣΩΠΗ Α.Ε.Π.Ε.Υ.	06/11/2019
ΠΕΙΡΑΙΩΣ ΜΟΝΟΠΡΟΣΩΠΗ Α.Ε.Π.Ε.Υ.	18/01/2021
<b>TRADE ESTATES ΑΕΕΑΠ (ΚΟ)</b>	<b>Κύρια Αγορά</b>
EUROBANK EQUITIES ΜΟΝΟΠΡΟΣΩΠΗ Α.Ε.Π.Ε.Υ.	10/11/2023
EUROBANK EQUITIES ΜΟΝΟΠΡΟΣΩΠΗ Α.Ε.Π.Ε.Υ.	08/11/2023
ΠΑΝΤΕΛΑΚΗΣ ΧΡΗΜΑΤΙΣΤΗΡΙΑΚΗ Α.Ε.Π.Ε.Υ.	10/11/2023
ΠΑΝΤΕΛΑΚΗΣ ΧΡΗΜΑΤΙΣΤΗΡΙΑΚΗ Α.Ε.Π.Ε.Υ.	08/11/2023
<b>VIOTALCO SA/NV (ΚΑ)</b>	<b>Κύρια Αγορά</b>
EUROBANK EQUITIES ΜΟΝΟΠΡΟΣΩΠΗ Α.Ε.Π.Ε.Υ.	04/03/2014
MERIT ΧΡΗΜΑΤΙΣΤΗΡΙΑΚΗ Α.Ε.Π.Ε.Υ.	17/03/2014
ΑΛΦΑ FINANCE ΜΟΝΟΠΡΟΣΩΠΗ ΑΕΠΕΥ	11/03/2008
<b>ΑΒΑΞ Α.Ε. (ΚΟ)</b>	<b>Κύρια Αγορά</b>
EUROBANK EQUITIES ΜΟΝΟΠΡΟΣΩΠΗ Α.Ε.Π.Ε.Υ.	14/12/2015
ΠΕΙΡΑΙΩΣ ΜΟΝΟΠΡΟΣΩΠΗ Α.Ε.Π.Ε.Υ.	01/02/2021
ΤΡΑΠΕΖΑ ΟΡΤΙΜΑ BANK Α.Ε.	04/09/2023
<b>ΑΔΜΗΕ ΣΥΜΜΕΤΟΧΩΝ Α.Ε. (ΚΟ)</b>	<b>Κύρια Αγορά</b>
EUROBANK EQUITIES ΜΟΝΟΠΡΟΣΩΠΗ Α.Ε.Π.Ε.Υ.	24/05/2021
ΕΛΛΗΝΟΑΜΕΡΙΚΑΝΙΚΗ ΧΡΗΜΑΤΙΣΤΗΡΙΑΚΗ ΑΕΠΕΥ	09/03/2020
ΠΕΙΡΑΙΩΣ ΜΟΝΟΠΡΟΣΩΠΗ Α.Ε.Π.Ε.Υ.	29/06/2017
<b>ΑΕΡΟΠΟΡΙΑ ΑΙΓΑΙΟΥ (ΚΟ)</b>	<b>Κύρια Αγορά</b>
EUROBANK EQUITIES ΜΟΝΟΠΡΟΣΩΠΗ Α.Ε.Π.Ε.Υ.	22/09/2020
<b>ΑΛΟΥΜΥΛΑ (ΚΟ)</b>	<b>Κύρια Αγορά</b>
ΠΕΙΡΑΙΩΣ ΜΟΝΟΠΡΟΣΩΠΗ Α.Ε.Π.Ε.Υ.	31/07/2023
<b>ΑΝΔΡΟΜΕΔΑ ΑΕΕΧ (ΚΟ)</b>	<b>Κύρια Αγορά</b>
ΒΕΤΑ ΧΡΗΜΑΤΙΣΤΗΡΙΑΚΗ Α.Ε.Π.Ε.Υ.	15/02/2021
ΤΡΑΠΕΖΑ ΟΡΤΙΜΑ BANK Α.Ε.	03/04/2023
<b>ΓΕΚ ΤΕΡΝΑ (ΚΟ)</b>	<b>Κύρια Αγορά</b>
ΒΕΤΑ ΧΡΗΜΑΤΙΣΤΗΡΙΑΚΗ Α.Ε.Π.Ε.Υ.	08/03/2021
EUROBANK EQUITIES ΜΟΝΟΠΡΟΣΩΠΗ Α.Ε.Π.Ε.Υ.	24/05/2021
ΠΕΙΡΑΙΩΣ ΜΟΝΟΠΡΟΣΩΠΗ Α.Ε.Π.Ε.Υ.	29/08/2019

## Πίνακας Μετοχών Υπό Ειδική Διαπραγμάτευση

Χρεόγραφο	Κατηγορία Διαπραγμάτευσης
Ειδικός Διαπραγματευτής	Έναρξη Ειδικής Διαπραγμάτευσης
<strong>ΔΕΗ (ΚΟ)</strong>	<strong>Κύρια Αγορά</strong>
ΒΕΤΑ ΧΡΗΜΑΤΙΣΤΗΡΙΑΚΗ Α.Ε.Π.Ε.Υ.	01/02/2021
ΕΥΡΟΒΑΝΚ ΕQUITIES ΜΟΝΟΠΡΟΣΩΠΗ Α.Ε.Π.Ε.Υ.	22/10/2006
GREENPOST TRADING EUROPE LTD	12/06/2023
MERIT ΧΡΗΜΑΤΙΣΤΗΡΙΑΚΗ Α.Ε.Π.Ε.Υ.	06/11/2017
ΑΛΦΑ FINANCE ΜΟΝΟΠΡΟΣΩΠΗ ΑΕΠΕΥ	09/01/2006
ΕΘΝΙΚΗ ΧΡΗΜΑΤΙΣΤΗΡΙΑΚΗ ΜΟΝΟΠΡΟΣΩΠΗ ΑΕΠΕΥ	02/01/1900
ΕΛΛΗΝΟΑΜΕΡΙΚΑΝΙΚΗ ΧΡΗΜΑΤΙΣΤΗΡΙΑΚΗ ΑΕΠΕΥ	01/09/2014
ΠΕΙΡΑΙΩΣ ΜΟΝΟΠΡΟΣΩΠΗ Α.Ε.Π.Ε.Υ.	28/09/2009
<strong>ΕΘΝΙΚΗ ΤΡΑΠΕΖΑ (ΚΟ)</strong>	<strong>Κύρια Αγορά</strong>
ΕΥΡΟΒΑΝΚ ΕQUITIES ΜΟΝΟΠΡΟΣΩΠΗ Α.Ε.Π.Ε.Υ.	22/10/2006
GREENPOST TRADING EUROPE LTD	12/06/2023
MERIT ΧΡΗΜΑΤΙΣΤΗΡΙΑΚΗ Α.Ε.Π.Ε.Υ.	03/09/2012
ΑΛΦΑ FINANCE ΜΟΝΟΠΡΟΣΩΠΗ ΑΕΠΕΥ	09/01/2006
ΕΘΝΙΚΗ ΧΡΗΜΑΤΙΣΤΗΡΙΑΚΗ ΜΟΝΟΠΡΟΣΩΠΗ ΑΕΠΕΥ	02/01/1900
ΕΛΛΗΝΟΑΜΕΡΙΚΑΝΙΚΗ ΧΡΗΜΑΤΙΣΤΗΡΙΑΚΗ ΑΕΠΕΥ	25/07/2014
ΛΕΩΝ ΔΕΠΟΛΑΣ ΧΡΗΜΑΤΙΣΤΗΡΙΑΚΗ Α.Ε.Π.Ε.Υ.	20/05/2015
ΠΕΙΡΑΙΩΣ ΜΟΝΟΠΡΟΣΩΠΗ Α.Ε.Π.Ε.Υ.	08/09/2008
<strong>ΕΚΤΕΡ (ΚΟ)</strong>	<strong>Κύρια Αγορά</strong>
ΒΕΤΑ ΧΡΗΜΑΤΙΣΤΗΡΙΑΚΗ Α.Ε.Π.Ε.Υ.	26/09/2022
ΕΥΡΟΒΑΝΚ ΕQUITIES ΜΟΝΟΠΡΟΣΩΠΗ Α.Ε.Π.Ε.Υ.	16/10/2017
ΛΕΩΝ ΔΕΠΟΛΑΣ ΧΡΗΜΑΤΙΣΤΗΡΙΑΚΗ Α.Ε.Π.Ε.Υ.	21/05/2018
<strong>ΕΛΑΣΤΡΟΝ (ΚΟ)</strong>	<strong>Κύρια Αγορά</strong>
ΛΕΩΝ ΔΕΠΟΛΑΣ ΧΡΗΜΑΤΙΣΤΗΡΙΑΚΗ Α.Ε.Π.Ε.Υ.	20/02/2017
<strong>ΕΒΑΛΧΑΛΚΟΡ (ΚΟ)</strong>	<strong>Κύρια Αγορά</strong>
ΒΕΤΑ ΧΡΗΜΑΤΙΣΤΗΡΙΑΚΗ Α.Ε.Π.Ε.Υ.	09/01/2023
ΕΥΡΟΒΑΝΚ ΕQUITIES ΜΟΝΟΠΡΟΣΩΠΗ Α.Ε.Π.Ε.Υ.	07/05/2018
ΑΛΦΑ FINANCE ΜΟΝΟΠΡΟΣΩΠΗ ΑΕΠΕΥ	07/05/2018
<strong>ΕΛΛΑΚΤΩΡ (ΚΟ)</strong>	<strong>Κύρια Αγορά</strong>
ΕΥΡΟΒΑΝΚ ΕQUITIES ΜΟΝΟΠΡΟΣΩΠΗ Α.Ε.Π.Ε.Υ.	01/06/2012
ΕΥΡΟΧΧ ΧΡΗΜΑΤΙΣΤΗΡΙΑΚΗ Α.Ε.Π.Ε.Υ.	24/09/2018
ΑΛΦΑ FINANCE ΜΟΝΟΠΡΟΣΩΠΗ ΑΕΠΕΥ	18/03/2019
ΕΘΝΙΚΗ ΧΡΗΜΑΤΙΣΤΗΡΙΑΚΗ ΜΟΝΟΠΡΟΣΩΠΗ ΑΕΠΕΥ	02/01/1900
ΠΕΙΡΑΙΩΣ ΜΟΝΟΠΡΟΣΩΠΗ Α.Ε.Π.Ε.Υ.	22/10/2018
<strong>ΕΛΛΗΝ. ΧΡΗΜΑΤΙΣΤΗΡΙΑ-Χ.Α. (ΚΟ)</strong>	<strong>Κύρια Αγορά</strong>
ΕΘΝΙΚΗ ΧΡΗΜΑΤΙΣΤΗΡΙΑΚΗ ΜΟΝΟΠΡΟΣΩΠΗ ΑΕΠΕΥ	02/01/1900
ΕΛΛΗΝΟΑΜΕΡΙΚΑΝΙΚΗ ΧΡΗΜΑΤΙΣΤΗΡΙΑΚΗ ΑΕΠΕΥ	01/09/2014
ΠΕΙΡΑΙΩΣ ΜΟΝΟΠΡΟΣΩΠΗ Α.Ε.Π.Ε.Υ.	04/05/2015
<strong>ΕΛΤΟΝ (ΚΟ)</strong>	<strong>Κύρια Αγορά</strong>
ΤΡΑΠΕΖΑ ΟΡΤΙΜΑ BANK Α.Ε.	30/01/2023
<strong>ΕΥΔΑΠ (ΚΟ)</strong>	<strong>Κύρια Αγορά</strong>
ΕΥΡΟΒΑΝΚ ΕQUITIES ΜΟΝΟΠΡΟΣΩΠΗ Α.Ε.Π.Ε.Υ.	10/06/2019
ΑΛΦΑ FINANCE ΜΟΝΟΠΡΟΣΩΠΗ ΑΕΠΕΥ	27/01/2020
<strong>ΕΥΡΩΣΥΜΒΟΥΛΟΙ (ΚΟ)</strong>	<strong>Κύρια Αγορά</strong>
ΤΡΑΠΕΖΑ ΟΡΤΙΜΑ BANK Α.Ε.	01/02/2023
<strong>ΙΝΤΕΡΓΟΥΝΤ-ΞΥΛΕΜΠΟΡΙΑ (ΚΟ)</strong>	<strong>Κύρια Αγορά</strong>
ΕΥΡΟΒΑΝΚ ΕQUITIES ΜΟΝΟΠΡΟΣΩΠΗ Α.Ε.Π.Ε.Υ.	05/07/2021
ΠΑΝΤΕΛΑΚΗΣ ΧΡΗΜΑΤΙΣΤΗΡΙΑΚΗ Α.Ε.Π.Ε.Υ.	01/07/2021
<strong>ΙΝΤΕΡΛΑΪΦ (ΚΟ)</strong>	<strong>Κύρια Αγορά</strong>
ΒΕΤΑ ΧΡΗΜΑΤΙΣΤΗΡΙΑΚΗ Α.Ε.Π.Ε.Υ.	24/10/2022
ΠΕΙΡΑΙΩΣ ΜΟΝΟΠΡΟΣΩΠΗ Α.Ε.Π.Ε.Υ.	22/01/2024
<strong>ΚΛΟΥΚΙΝΑΣ - ΛΑΠΠΑΣ (ΚΟ)</strong>	<strong>Κύρια Αγορά</strong>
ΤΡΑΠΕΖΑ ΟΡΤΙΜΑ BANK Α.Ε.	02/01/2023
<strong>ΚΛΩΣΤ/ΡΓΙΑ ΝΑΥΠΑΚΤΟΥ (ΚΟ)</strong>	<strong>Κύρια Αγορά</strong>
ΤΡΑΠΕΖΑ ΟΡΤΙΜΑ BANK Α.Ε.	29/01/2024
<strong>ΚΡΙ - ΚΡΙ (ΚΟ)</strong>	<strong>Κύρια Αγορά</strong>
ΕΥΡΟΒΑΝΚ ΕQUITIES ΜΟΝΟΠΡΟΣΩΠΗ Α.Ε.Π.Ε.Υ.	07/05/2018
ΠΕΙΡΑΙΩΣ ΜΟΝΟΠΡΟΣΩΠΗ Α.Ε.Π.Ε.Υ.	11/12/2023
<strong>ΛΑΜΨΑ (ΚΟ)</strong>	<strong>Κύρια Αγορά</strong>
ΛΕΩΝ ΔΕΠΟΛΑΣ ΧΡΗΜΑΤΙΣΤΗΡΙΑΚΗ Α.Ε.Π.Ε.Υ.	16/01/2017
<strong>ΜΟΤΟΔΥΝΑΜΙΚΗ (ΚΟ)</strong>	<strong>Κύρια Αγορά</strong>
ΤΡΑΠΕΖΑ ΟΡΤΙΜΑ BANK Α.Ε.	25/08/2023

## Πίνακας Μετοχών Υπό Ειδική Διαπραγμάτευση

Χρεόγραφο	Κατηγορία Διαπραγμάτευσης
Ειδικός Διαπραγματευτής	Έναρξη Ειδικής Διαπραγμάτευσης
<strong>ΜΟΤΟΡ ΟΙΛ (ΚΟ)</strong>	<strong>Κύρια Αγορά</strong>
ΒΕΤΑ ΧΡΗΜΑΤΙΣΤΗΡΙΑΚΗ Α.Ε.Π.Ε.Υ.	08/03/2021
ΕΥΡΟΒΑΝΚ ΕΚΙΤΙΕΣ ΜΟΝΟΠΡΟΣΩΠΗ Α.Ε.Π.Ε.Υ.	22/10/2006
GREENPOST TRADING EUROPE LTD	12/06/2023
MERIT ΧΡΗΜΑΤΙΣΤΗΡΙΑΚΗ Α.Ε.Π.Ε.Υ.	25/02/2019
ΕΘΝΙΚΗ ΧΡΗΜΑΤΙΣΤΗΡΙΑΚΗ ΜΟΝΟΠΡΟΣΩΠΗ ΑΕΠΕΥ	02/01/1900
ΛΕΩΝ ΔΕΠΟΛΑΣ ΧΡΗΜΑΤΙΣΤΗΡΙΑΚΗ Α.Ε.Π.Ε.Υ.	01/04/2019
ΠΕΙΡΑΙΩΣ ΜΟΝΟΠΡΟΣΩΠΗ Α.Ε.Π.Ε.Υ.	04/05/2015
<strong>ΜΠΛΕ ΚΕΔΡΟΣ (ΚΟ)</strong>	<strong>Κύρια Αγορά</strong>
ΤΡΑΠΕΖΑ ΟΡΤΙΜΑ ΒΑΝΚ Α.Ε.	16/10/2023
ΤΡΑΠΕΖΑ ΟΡΤΙΜΑ ΒΑΝΚ Α.Ε.	08/11/2023
<strong>ΜΥΤΙΛΗΝΑΙΟΣ (ΚΟ)</strong>	<strong>Κύρια Αγορά</strong>
ΒΕΤΑ ΧΡΗΜΑΤΙΣΤΗΡΙΑΚΗ Α.Ε.Π.Ε.Υ.	11/04/2022
ΕΥΡΟΒΑΝΚ ΕΚΙΤΙΕΣ ΜΟΝΟΠΡΟΣΩΠΗ Α.Ε.Π.Ε.Υ.	20/09/2017
GREENPOST TRADING EUROPE LTD	12/06/2023
MERIT ΧΡΗΜΑΤΙΣΤΗΡΙΑΚΗ Α.Ε.Π.Ε.Υ.	25/02/2019
ΑΛΦΑ FINANCE ΜΟΝΟΠΡΟΣΩΠΗ ΑΕΠΕΥ	15/04/2019
ΕΘΝΙΚΗ ΧΡΗΜΑΤΙΣΤΗΡΙΑΚΗ ΜΟΝΟΠΡΟΣΩΠΗ ΑΕΠΕΥ	02/01/1900
ΠΕΙΡΑΙΩΣ ΜΟΝΟΠΡΟΣΩΠΗ Α.Ε.Π.Ε.Υ.	04/05/2015
<strong>ΟΛΠ (ΚΟ)</strong>	<strong>Κύρια Αγορά</strong>
ΕΥΡΟΒΑΝΚ ΕΚΙΤΙΕΣ ΜΟΝΟΠΡΟΣΩΠΗ Α.Ε.Π.Ε.Υ.	06/02/2019
<strong>ΟΠΑΠ (ΚΟ)</strong>	<strong>Κύρια Αγορά</strong>
ΕΥΡΟΒΑΝΚ ΕΚΙΤΙΕΣ ΜΟΝΟΠΡΟΣΩΠΗ Α.Ε.Π.Ε.Υ.	22/10/2006
GREENPOST TRADING EUROPE LTD	12/06/2023
MERIT ΧΡΗΜΑΤΙΣΤΗΡΙΑΚΗ Α.Ε.Π.Ε.Υ.	20/03/2017
ΑΛΦΑ FINANCE ΜΟΝΟΠΡΟΣΩΠΗ ΑΕΠΕΥ	09/01/2006
ΕΘΝΙΚΗ ΧΡΗΜΑΤΙΣΤΗΡΙΑΚΗ ΜΟΝΟΠΡΟΣΩΠΗ ΑΕΠΕΥ	02/01/1900
ΕΛΛΗΝΟΑΜΕΡΙΚΑΝΙΚΗ ΧΡΗΜΑΤΙΣΤΗΡΙΑΚΗ ΑΕΠΕΥ	25/07/2014
ΠΕΙΡΑΙΩΣ ΜΟΝΟΠΡΟΣΩΠΗ Α.Ε.Π.Ε.Υ.	04/05/2015
<strong>ΟΤΕ (ΚΟ)</strong>	<strong>Κύρια Αγορά</strong>
ΕΥΡΟΒΑΝΚ ΕΚΙΤΙΕΣ ΜΟΝΟΠΡΟΣΩΠΗ Α.Ε.Π.Ε.Υ.	22/10/2006
GREENPOST TRADING EUROPE LTD	12/06/2023
MERIT ΧΡΗΜΑΤΙΣΤΗΡΙΑΚΗ Α.Ε.Π.Ε.Υ.	20/03/2017
ΑΛΦΑ FINANCE ΜΟΝΟΠΡΟΣΩΠΗ ΑΕΠΕΥ	09/01/2006
ΕΘΝΙΚΗ ΧΡΗΜΑΤΙΣΤΗΡΙΑΚΗ ΜΟΝΟΠΡΟΣΩΠΗ ΑΕΠΕΥ	02/01/1900
ΕΛΛΗΝΟΑΜΕΡΙΚΑΝΙΚΗ ΧΡΗΜΑΤΙΣΤΗΡΙΑΚΗ ΑΕΠΕΥ	25/07/2014
ΛΕΩΝ ΔΕΠΟΛΑΣ ΧΡΗΜΑΤΙΣΤΗΡΙΑΚΗ Α.Ε.Π.Ε.Υ.	20/04/2015
ΠΕΙΡΑΙΩΣ ΜΟΝΟΠΡΟΣΩΠΗ Α.Ε.Π.Ε.Υ.	08/09/2008
<strong>ΠΑΠΟΥΤΣΑΝΗΣ (ΚΟ)</strong>	<strong>Κύρια Αγορά</strong>
ΒΕΤΑ ΧΡΗΜΑΤΙΣΤΗΡΙΑΚΗ Α.Ε.Π.Ε.Υ.	25/11/2013
ΑΛΦΑ FINANCE ΜΟΝΟΠΡΟΣΩΠΗ ΑΕΠΕΥ	19/11/2018
<strong>ΠΕΙΡΑΙΩΣ FINANCIAL HOLD (ΚΟ)</strong>	<strong>Κύρια Αγορά</strong>
ΕΥΡΟΒΑΝΚ ΕΚΙΤΙΕΣ ΜΟΝΟΠΡΟΣΩΠΗ Α.Ε.Π.Ε.Υ.	22/10/2006
ΕΥΡΟΧΧ ΧΡΗΜΑΤΙΣΤΗΡΙΑΚΗ Α.Ε.Π.Ε.Υ.	15/02/2016
GREENPOST TRADING EUROPE LTD	12/06/2023
MERIT ΧΡΗΜΑΤΙΣΤΗΡΙΑΚΗ Α.Ε.Π.Ε.Υ.	16/09/2013
ΑΛΦΑ FINANCE ΜΟΝΟΠΡΟΣΩΠΗ ΑΕΠΕΥ	15/04/2019
ΕΘΝΙΚΗ ΧΡΗΜΑΤΙΣΤΗΡΙΑΚΗ ΜΟΝΟΠΡΟΣΩΠΗ ΑΕΠΕΥ	02/01/1900
ΕΛΛΗΝΟΑΜΕΡΙΚΑΝΙΚΗ ΧΡΗΜΑΤΙΣΤΗΡΙΑΚΗ ΑΕΠΕΥ	25/07/2014
ΛΕΩΝ ΔΕΠΟΛΑΣ ΧΡΗΜΑΤΙΣΤΗΡΙΑΚΗ Α.Ε.Π.Ε.Υ.	30/11/2018
ΠΕΙΡΑΙΩΣ ΜΟΝΟΠΡΟΣΩΠΗ Α.Ε.Π.Ε.Υ.	16/02/2009
<strong>ΠΕΤΡΟΠΟΥΛΟΣ ΠΕΤΡΟΣ (ΚΟ)</strong>	<strong>Κύρια Αγορά</strong>
ΕΥΡΟΒΑΝΚ ΕΚΙΤΙΕΣ ΜΟΝΟΠΡΟΣΩΠΗ Α.Ε.Π.Ε.Υ.	01/04/2019
ΠΑΝΤΕΛΑΚΗΣ ΧΡΗΜΑΤΙΣΤΗΡΙΑΚΗ Α.Ε.Π.Ε.Υ.	16/03/2020
<strong>ΠΛΑΣΤΙΚΑ ΘΡΑΚΗΣ (ΚΟ)</strong>	<strong>Κύρια Αγορά</strong>
ΑΛΦΑ FINANCE ΜΟΝΟΠΡΟΣΩΠΗ ΑΕΠΕΥ	26/03/2018
ΛΕΩΝ ΔΕΠΟΛΑΣ ΧΡΗΜΑΤΙΣΤΗΡΙΑΚΗ Α.Ε.Π.Ε.Υ.	28/03/2024
ΠΕΙΡΑΙΩΣ ΜΟΝΟΠΡΟΣΩΠΗ Α.Ε.Π.Ε.Υ.	02/04/2024
<strong>ΡΕΒΟΪΑ (ΚΟ)</strong>	<strong>Κύρια Αγορά</strong>
ΒΕΤΑ ΧΡΗΜΑΤΙΣΤΗΡΙΑΚΗ Α.Ε.Π.Ε.Υ.	26/06/2023
ΤΡΑΠΕΖΑ ΟΡΤΙΜΑ ΒΑΝΚ Α.Ε.	15/04/2024
<strong>ΣΑΡΑΝΤΗΣ ΓΡ. (ΚΟ)</strong>	<strong>Κύρια Αγορά</strong>
ΒΕΤΑ ΧΡΗΜΑΤΙΣΤΗΡΙΑΚΗ Α.Ε.Π.Ε.Υ.	14/05/2012
ΕΥΡΟΒΑΝΚ ΕΚΙΤΙΕΣ ΜΟΝΟΠΡΟΣΩΠΗ Α.Ε.Π.Ε.Υ.	24/10/2016
ΠΕΙΡΑΙΩΣ ΜΟΝΟΠΡΟΣΩΠΗ Α.Ε.Π.Ε.Υ.	02/04/2024
<strong>ΣΙΔΜΑ ΜΕΤΑΛΛΟΥΡΓΙΚΗ (ΚΟ)</strong>	<strong>Κύρια Αγορά</strong>
ΤΡΑΠΕΖΑ ΟΡΤΙΜΑ ΒΑΝΚ Α.Ε.	25/05/2023

## Πίνακας Μετοχών Υπό Ειδική Διαπραγμάτευση

Χρεόγραφο	Κατηγορία Διαπραγμάτευσης
Ειδικός Διαπραγματευτής	Έναρξη Ειδικής Διαπραγμάτευσης
<b>ΤΕΡΝΑ ΕΝΕΡΓΕΙΑΚΗ (ΚΟ)</b>	<b>Κύρια Αγορά</b>
EUROBANK EQUITIES ΜΟΝΟΠΡΟΣΩΠΗ Α.Ε.Π.Ε.Υ.	24/05/2021
ΠΕΙΡΑΙΩΣ ΜΟΝΟΠΡΟΣΩΠΗ Α.Ε.Π.Ε.Υ.	09/12/2019
<b>ΤΕΧΝΙΚΗ ΟΛΥΜΠΙΑΚΗ (ΚΟ)</b>	<b>Κύρια Αγορά</b>
ΤΡΑΠΕΖΑ ΟΡΤΙΜΑ BANK Α.Ε.	05/07/2023
<b>ΤΖΙΡΑΚΙΑΝ ΠΡΟΦΙΛ (ΚΟ)</b>	<b>Κύρια Αγορά</b>
ΛΕΩΝ ΔΕΠΟΛΑΣ ΧΡΗΜΑΤΙΣΤΗΡΙΑΚΗ Α.Ε.Π.Ε.Υ.	19/07/2021
<b>ΤΡΑΠΕΖΑ ΟΡΤΙΜΑ BANK (ΚΟ)</b>	<b>Κύρια Αγορά</b>
EUROBANK EQUITIES ΜΟΝΟΠΡΟΣΩΠΗ Α.Ε.Π.Ε.Υ.	11/12/2023
ΑΛΦΑ FINANCE ΜΟΝΟΠΡΟΣΩΠΗ ΑΕΠΕΥ	12/12/2023
ΤΡΑΠΕΖΑ ΟΡΤΙΜΑ BANK Α.Ε.	06/11/2023



## Γνωστοποιήσεις Συναλλαγών - Κατάλογος Υπόχρεων Προσώπων

Ημερομηνία Υποβολής [1]	Επωνυμία	Λόγος Υποβολής [2]	Υπόχρεος	Ιδιότητα Υποχρέου	Σχέση με τον Υπόχρεο	Ημερομηνία Συναλλαγής	Αγορά	Όγκος Συναλλαγών	Αξία Συναλλαγών	Φύση Συναλλαγής [3]	Είδος Χρηματικού μέσου	Παρατηρήσεις [4]
02/05/2024	EUROBANK ERGASIAS YΠHPPEΣIΩN KAI ΣYMMETOΧΩN A.E.	B	ΒΑΣΙΛΕΙΟΥ ΚΩΝΣΤΑΝΤΙΝΟΣ	Μέλος ΔΣ Εκτελεστικό	Συνδεδόμενο Νομικό Πρόσωπο	30/04/2024	ΠΑΡΑΓΩΓΩΝ ΧΑ	563	114,158.00	A	Παράγωγο	1
02/05/2024	EUROBANK ERGASIAS YΠHPPEΣIΩN KAI ΣYMMETOΧΩN A.E.	B	ΒΑΣΙΛΕΙΟΥ ΚΩΝΣΤΑΝΤΙΝΟΣ	Μέλος ΔΣ Εκτελεστικό	Συνδεδόμενο Νομικό Πρόσωπο	30/04/2024	ΑΞΙΩΝ ΧΑ	160,593	325,852.61	Π	Μετοχή	1
02/05/2024	EUROBANK ERGASIAS YΠHPPEΣIΩN KAI ΣYMMETOΧΩN A.E.	B	ΒΑΣΙΛΕΙΟΥ ΚΩΝΣΤΑΝΤΙΝΟΣ	Μέλος ΔΣ Εκτελεστικό	Συνδεδόμενο Νομικό Πρόσωπο	30/04/2024	ΑΞΙΩΝ ΧΑ	56,300	114,179.90	Π	Μετοχή	1
02/05/2024	EUROBANK ERGASIAS YΠHPPEΣIΩN KAI ΣYMMETOΧΩN A.E.	B	ΒΑΣΙΛΕΙΟΥ ΚΩΝΣΤΑΝΤΙΝΟΣ	Μέλος ΔΣ Εκτελεστικό	Συνδεδόμενο Νομικό Πρόσωπο	30/04/2024	ΑΞΙΩΝ ΧΑ	160,593	325,899.26	A	Μετοχή	1
02/05/2024	EUROBANK ERGASIAS YΠHPPEΣIΩN KAI ΣYMMETOΧΩN A.E.	B	ΒΑΣΙΛΕΙΟΥ ΚΩΝΣΤΑΝΤΙΝΟΣ	Μέλος ΔΣ Εκτελεστικό	Συνδεδόμενο Νομικό Πρόσωπο	30/04/2024	ΑΞΙΩΝ ΧΑ	51,477	104,143.41	A	Μετοχή	1

## Σημειώσεις Γνωστοποιήσεων Συναλλαγών

Για περισσότερες πληροφορίες επί των γνωστοποιήσεων συναλλαγών επισκεφτείτε την ιστοσελίδα <http://athexgroup.gr/el/web/guest/companies-info-trade-notifications>

[1] - Η Ημερομηνία Υποβολής αφορά την Ημερομηνία που η Γνωστοποίηση παρελήφθει από το Χ.Α.

[2] - Λόγος Υποβολής: Α: Πρόσωπο που ασκεί Διευθυντικά καθήκοντα, Β: Πρόσωπο που έχει στενό δεσμό με πρόσωπο που ασκεί Διευθυντικά καθήκοντα.

[3] - Φύση Συναλλαγής: Α: Αγορά, Π: Πώληση.

[4] - Παρατηρήσεις: 1 - Λόγω Συμμετοχής σε ΑΜΚ, 2 - Λόγω Εξάσκησης Δικαιώματος Προαίρεσης αγοράς μετοχών που παρέχεται στο προσωπικό, 3 - Λόγω Δωρεάς, 4 - Λόγω Συγχώνευσης ή Διάσπασης κλπ, 5 - Λόγω Μετατροπής ή Ανταλλαγής Ομολογιών, 6 - Ανταλλαγή Λόγω Προαιρετικής Δημόσιας Πρότασης.

Υποκείμενη Αγορά				Αγορά Παραγώγων													
Ανωτ Τιμή	Κατωτ Τιμή	Τιμή κλεισ.	Μεταβ.	Μήνας Παράδοσης	Ανοιγμα	Ανωτ Τιμή	Κατωτ Τιμή	Τελ Τιμή	Τιμή κλεισ.	Τελευταία ζήτηση	Τελευταία προσφορά	Τιμή Εκκαθάρισης <sup>1</sup>	Υψηλό ζωής	Χαμηλό ζωής	Πράξεις	Όγκος	Ανοικτές θέσεις
<b>FTSE/X.A. Large Cap</b>				(Μονάδα Διαπραγμάτευσης: 1 Μονάδα Δείκτη x 2€, Χρηματικός Διακανονισμός)													
3,546.78	3,508.23	3,523.77	0.31%	Μάιος 2024	3,510.00	3,550.00	3,510.00	3,527.50	3,527.50	---	---	---	3,579.00	---	62	191	3,869
				Ιούνιος 2024	3,534.50	3,535.25	3,528.75	3,528.75	3,528.75	---	---	---	3,563.00	---	8	27	206
				Ιούλιος 2024	---	---	---	---	3,528.50	---	---	---	---	---	---	---	---
				Σεπτέμβριος 2024	---	---	---	---	3,541.00	---	---	---	---	---	---	---	---
				Δεκέμβριος 2024	---	---	---	---	3,558.75	---	---	---	---	---	---	---	---
				Μάρτιος 2025	---	---	---	---	3,576.50	---	---	---	---	---	---	---	---
<b>FTSE/X.A. Τράπεζες</b>				(Μονάδα Διαπραγμάτευσης: 1 Μονάδα Δείκτη x 15€, Χρηματικός Διακανονισμός)													
1,260.06	1,235.38	1,249.43	0.97%	Ιούνιος 2024	1,259.00	1,259.00	1,257.50	1,257.50	1,257.50	---	---	---	1,290.00	---	2	2	897
				Σεπτέμβριος 2024	---	---	---	---	1,247.25	---	---	---	---	---	---	---	---
				Δεκέμβριος 2024	---	---	---	---	1,253.50	---	---	---	---	---	---	---	---
				Μάρτιος 2025	---	---	---	---	1,259.75	---	---	---	---	---	---	---	---
<b>MSCI GREECE REBASED</b>				(Μονάδα Διαπραγμάτευσης: 1 Μονάδα Δείκτη x 2€, Χρηματικός Διακανονισμός)													
5,633.70	5,564.47	5,590.95	0.39%	Μάιος 2024	---	---	---	---	5,543.50	---	---	---	5,605.00	---	---	---	10
				Ιούνιος 2024	---	---	---	---	5,546.25	---	---	---	5,604.50	---	---	---	10
				Ιούλιος 2024	---	---	---	---	5,484.75	---	---	---	5,364.00	---	---	---	10
				Αύγουστος 2024	---	---	---	---	5,602.50	---	---	---	---	---	---	---	---
				Σεπτέμβριος 2024	---	---	---	---	5,613.25	---	---	---	---	---	---	---	---
				Οκτώβριος 2024	---	---	---	---	5,622.00	---	---	---	---	---	---	---	---
				Δεκέμβριος 2024	---	---	---	---	5,641.50	---	---	---	---	---	---	---	---
				Μάρτιος 2025	---	---	---	---	5,669.50	---	---	---	---	---	---	---	---

Σημειώσεις Παραγώγων

Τις τιμές εκκαθάρισης και τις τελικές ανοικτές θέσεις μπορείτε να τις ανακτήσετε στο ακόλουθο path <http://www.helex.gr/el/web/guest/statistics-end-of-day-derivatives>

Υποκείμενη Αγορά				Αγορά Παραγώγων													
Ανωτ Τιμή	Κατωτ Τιμή	Τιμή κλεισ.	Μεταβ.	Μήνας Παράδοσης	Άνοιγμα	Ανωτ Τιμή	Κατωτ Τιμή	Τελ Τιμή	Τιμή κλεισ.	Τελευταία ζήτηση	Τελευταία προσφορά	Τιμή Εκκαθάρισης*	Υψηλό ζωής	Χαμηλό ζωής	Πράξεις	Όγκος	Ανοικτές θέσεις
(Μέγεθος Συμβολαίου: 100 Χρεόγραφα, Φυσική Παράδοση)																	
<b>ALPHA ΥΠΗΡΕΣΙΩΝ ΣΥΜΜ (ΚΟ)</b>				Ιούνιος 2024	1.59	1.62	1.59	1.59	1.59	---	---	---	1.82	---	188	10,160	156,200
1.615	1.5825	1.5855	-0.44%	Σεπτέμβριος 2024	1.61	1.61	1.60	1.60	1.60	---	---	---	1.67	---	2	500	952
				Δεκέμβριος 2024	---	---	---	---	1.61	---	---	---	---	---	---	---	---
				Μάρτιος 2025	---	---	---	---	1.62	---	---	---	---	---	---	---	---
(Μέγεθος Συμβολαίου: 100 Χρεόγραφα, Φυσική Παράδοση)																	
<b>AUTOHELLAS (ΚΟ)</b>				Ιούνιος 2024	12.80	12.80	12.80	12.80	12.80	---	---	---	13.67	---	1	3	208
12.9	12.72	12.78	-0.78%	Σεπτέμβριος 2024	---	---	---	---	12.98	---	---	---	---	---	---	---	---
				Δεκέμβριος 2024	---	---	---	---	13.05	---	---	---	---	---	---	---	---
				Μάρτιος 2025	---	---	---	---	13.11	---	---	---	---	---	---	---	---
(Μέγεθος Συμβολαίου: 100 Χρεόγραφα, Φυσική Παράδοση)																	
<b>CENERGY HOLDINGS (ΚΑ)</b>				Ιούνιος 2024	7.99	8.00	7.96	7.99	7.99	---	---	---	8.00	---	11	48	4,138
8	7.86	8	0.76%	Σεπτέμβριος 2024	---	---	---	---	8.00	---	---	---	---	---	---	---	---
				Δεκέμβριος 2024	---	---	---	---	8.04	---	---	---	---	---	---	---	---
				Μάρτιος 2025	---	---	---	---	8.08	---	---	---	---	---	---	---	---
(Μέγεθος Συμβολαίου: 100 Χρεόγραφα, Φυσική Παράδοση)																	
<b>COCA-COLA HBC AG (ΚΟ)</b>				Ιούνιος 2024	29.90	30.00	29.87	30.00	30.00	---	---	---	30.00	---	3	3	59
30.96	30.36	30.8	1.45%	Σεπτέμβριος 2024	---	---	---	---	30.60	---	---	---	---	---	---	---	---
				Δεκέμβριος 2024	---	---	---	---	30.75	---	---	---	---	---	---	---	---
				Μάρτιος 2025	---	---	---	---	30.91	---	---	---	---	---	---	---	---
(Μέγεθος Συμβολαίου: 100 Χρεόγραφα, Φυσική Παράδοση)																	
<b>EUROBANK HOLDINGS (ΚΟ)</b>				Ιούνιος 2024	2.02	2.03	2.02	2.03	2.03	---	---	---	2.05	---	21	590	29,069
2.054	1.9995	2.02	0.50%	Σεπτέμβριος 2024	---	---	---	---	2.03	---	---	---	---	---	---	---	---
				Δεκέμβριος 2024	---	---	---	---	2.04	---	---	---	---	---	---	---	---
				Μάρτιος 2025	---	---	---	---	2.05	---	---	---	---	---	---	---	---
(Μέγεθος Συμβολαίου: 100 Χρεόγραφα, Φυσική Παράδοση)																	
<b>FOURLIS ΣΥΜΜΕΤΟΧΩΝ (ΚΟ)</b>				Ιούνιος 2024	---	---	---	---	4.07	---	---	---	4.38	---	---	---	1,030
4.175	4.105	4.175	0.84%	Σεπτέμβριος 2024	---	---	---	---	4.17	---	---	---	---	---	---	---	---
				Δεκέμβριος 2024	---	---	---	---	4.19	---	---	---	---	---	---	---	---
				Μάρτιος 2025	---	---	---	---	4.21	---	---	---	---	---	---	---	---
(Μέγεθος Συμβολαίου: 100 Χρεόγραφα, Φυσική Παράδοση)																	
<b>HELLENIQ ENERGY (ΚΟ)</b>				Ιούνιος 2024	8.44	8.46	8.44	8.44	8.44	---	---	---	8.80	---	4	28	4,716
8.46	8.37	8.385	-0.53%	Σεπτέμβριος 2024	---	---	---	---	8.50	---	---	---	---	---	---	---	---
				Δεκέμβριος 2024	---	---	---	---	8.54	---	---	---	---	---	---	---	---
				Μάρτιος 2025	---	---	---	---	8.58	---	---	---	---	---	---	---	---

**Σημειώσεις Παραγώγων**

Τις τιμές εκκαθάρισης και τις τελικές ανοικτές θέσεις μπορείτε να τις ανακτήσετε στο ακόλουθο path <http://www.helex.gr/el/web/guest/statistics-end-of-day-derivatives>

Υποκείμενη Αγορά				Αγορά Παραγώγων										Ανοικτές θέσεις			
Ανωτ Τιμή	Κατωτ Τιμή	Τιμή κλεισ.	Μεταβ.	Μήνας Παράδοσης	Άνοιγμα	Ανωτ Τιμή	Κατωτ Τιμή	Τελ Τιμή	Τιμή κλεισ.	Τελευταία ζήτηση	Τελευταία προσφορά	Τιμή Εκκαθάρισης*	Υψηλό ζωής	Χαμηλό ζωής	Πράξεις	Όγκος	Ανοικτές θέσεις
<b>INTRACOM HOLDINGS (ΚΟ)</b>				(Μέγεθος Συμβολαίου: 100 Χρεόγραφα, Φυσική Παράδοση)													
3.75	3.63	3.655	0.14%	Ιούνιος 2024	3.66	3.75	3.66	3.68	3.68	---	---	---	4.30	---	31	131	8,402
				Σεπτέμβριος 2024	---	---	---	---	3.68	---	---	---	---	---	---	---	---
				Δεκέμβριος 2024	---	---	---	---	3.70	---	---	---	---	---	---	---	---
				Μάρτιος 2025	---	---	---	---	3.72	---	---	---	---	---	---	---	---
<b>INTRAKAT (ΚΟ)</b>				(Μέγεθος Συμβολαίου: 100 Χρεόγραφα, Φυσική Παράδοση)													
5.42	5.31	5.42	0.37%	Ιούνιος 2024	5.25	5.25	5.18	5.18	5.18	---	---	---	5.66	---	4	21	2,266
				Σεπτέμβριος 2024	---	---	---	---	5.44	---	---	---	---	---	---	---	---
				Δεκέμβριος 2024	---	---	---	---	5.47	---	---	---	---	---	---	---	---
				Μάρτιος 2025	---	---	---	---	5.50	---	---	---	---	---	---	---	---
<b>JUMBO (ΚΟ)</b>				(Μέγεθος Συμβολαίου: 100 Χρεόγραφα, Φυσική Παράδοση)													
29.76	28.74	29.48	1.03%	Ιούνιος 2024	29.10	29.65	29.10	29.53	29.53	---	---	---	29.65	---	12	35	140
				Σεπτέμβριος 2024	---	---	---	---	29.41	---	---	---	---	---	---	---	---
				Δεκέμβριος 2024	---	---	---	---	29.56	---	---	---	---	---	---	---	---
				Μάρτιος 2025	---	---	---	---	29.71	---	---	---	---	---	---	---	---
<b>LAMDA DEVELOPMENT(ΚΟ)</b>				(Μέγεθος Συμβολαίου: 100 Χρεόγραφα, Φυσική Παράδοση)													
6.94	6.83	6.86	-0.44%	Ιούνιος 2024	6.90	6.90	6.90	6.90	6.90	---	---	---	7.20	---	1	1	7,404
				Σεπτέμβριος 2024	---	---	---	---	6.94	---	---	---	---	---	---	---	---
				Δεκέμβριος 2024	---	---	---	---	6.98	---	---	---	---	---	---	---	---
				Μάρτιος 2025	---	---	---	---	7.01	---	---	---	---	---	---	---	---
<b>MIG (ΚΟ)</b>				(Μέγεθος Συμβολαίου: 100 Χρεόγραφα, Φυσική Παράδοση)													
4.07	3.92	3.99	0.00%	Ιούνιος 2024	---	---	---	---	4.01	---	---	---	4.25	---	---	---	120
				Σεπτέμβριος 2024	---	---	---	---	4.02	---	---	---	---	---	---	---	---
				Δεκέμβριος 2024	---	---	---	---	4.04	---	---	---	---	---	---	---	---
				Μάρτιος 2025	---	---	---	---	4.06	---	---	---	---	---	---	---	---
<b>QUEST ΣΥΜΜΕΤΟΧΩΝ (ΚΟ)</b>				(Μέγεθος Συμβολαίου: 100 Χρεόγραφα, Φυσική Παράδοση)													
5.89	5.74	5.75	-0.86%	Ιούνιος 2024	5.75	5.75	5.75	5.75	5.75	---	---	---	6.29	---	1	5	262
				Σεπτέμβριος 2024	---	---	---	---	5.85	---	---	---	---	---	---	---	---
				Δεκέμβριος 2024	---	---	---	---	5.88	---	---	---	---	---	---	---	---
				Μάρτιος 2025	---	---	---	---	5.90	---	---	---	---	---	---	---	---
<b>TITAN CEMENT (ΚΑ)</b>				(Μέγεθος Συμβολαίου: 100 Χρεόγραφα, Φυσική Παράδοση)													
29.8	29.15	29.3	-1.51%	Ιούνιος 2024	29.60	29.60	29.20	29.20	29.20	---	---	---	29.60	---	4	8	181
				Σεπτέμβριος 2024	---	---	---	---	29.99	---	---	---	---	---	---	---	---
				Δεκέμβριος 2024	---	---	---	---	30.14	---	---	---	---	---	---	---	---
				Μάρτιος 2025	---	---	---	---	30.29	---	---	---	---	---	---	---	---

**Σημειώσεις Παραγώγων**

Τις τιμές εκκαθάρισης και τις τελικές ανοικτές θέσεις μπορείτε να τις ανακτήσετε στο ακόλουθο path <http://www.helex.gr/el/web/guest/statistics-end-of-day-derivatives>

Υποκείμενη Αγορά				Αγορά Παραγώγων										Ανοικτές θέσεις			
Ανωτ Τιμή	Κατωτ Τιμή	Τιμή κλεισ.	Μεταβ.	Μήνας Παράδοσης	Άνοιγμα	Ανωτ Τιμή	Κατωτ Τιμή	Τελ Τιμή	Τιμή κλεισ.	Τελευταία ζήτηση	Τελευταία προσφορά	Τιμή Εκκαθάρισης*	Υψηλό ζωής	Χαμηλό ζωής	Πράξεις	Όγκος	Ανοικτές θέσεις
(Μέγεθος Συμβολαίου: 100 Χρεόγραφα, Φυσική Παράδοση)																	
<b>ΒΙΟΗΑΛCO SA/NV (ΚΑ)</b>				Ιούνιος 2024	5.86	5.91	5.86	5.90	5.90	---	---	---	6.43	---	18	56	5,246
5.88	5.81	5.84	0.69%	Σεπτέμβριος 2024	---	---	---	---	5.85	---	---	---	---	---	---	---	---
				Δεκέμβριος 2024	---	---	---	---	5.88	---	---	---	---	---	---	---	---
				Μάρτιος 2025	---	---	---	---	5.90	---	---	---	---	---	---	---	---
(Μέγεθος Συμβολαίου: 100 Χρεόγραφα, Φυσική Παράδοση)																	
<b>ΑΒΑΞ Α.Ε. (ΚΟ)</b>				Ιούνιος 2024	---	---	---	---	1.49	---	---	---	1.72	---	---	---	926
1.51	1.462	1.462	-1.48%	Σεπτέμβριος 2024	---	---	---	---	1.50	---	---	---	---	---	---	---	---
				Δεκέμβριος 2024	---	---	---	---	1.50	---	---	---	---	---	---	---	---
				Μάρτιος 2025	---	---	---	---	1.51	---	---	---	---	---	---	---	---
(Μέγεθος Συμβολαίου: 100 Χρεόγραφα, Φυσική Παράδοση)																	
<b>ΑΔΜΗ ΣΥΜΜΕΤΟΧΩΝ Α.Ε. (ΚΟ)</b>				Ιούνιος 2024	2.23	2.23	2.22	2.22	2.22	---	---	---	2.44	---	6	21	26,728
2.235	2.205	2.21	-1.12%	Σεπτέμβριος 2024	---	---	---	---	2.24	---	---	2.23	---	---	---	508	
				Δεκέμβριος 2024	---	---	---	---	2.26	---	---	---	---	---	---	---	---
				Μάρτιος 2025	---	---	---	---	2.28	---	---	---	---	---	---	---	---
(Μέγεθος Συμβολαίου: 100 Χρεόγραφα, Φυσική Παράδοση)																	
<b>ΑΕΡΟΠΟΡΙΑ ΑΙΓΑΙΟΥ (ΚΟ)</b>				Ιούνιος 2024	11.99	12.10	11.99	12.00	12.00	---	---	---	12.77	---	11	33	5,009
12.75	12.6	12.65	0.40%	Σεπτέμβριος 2024	---	---	---	---	12.70	---	---	---	---	---	---	---	---
				Δεκέμβριος 2024	---	---	---	---	12.76	---	---	---	---	---	---	---	---
				Μάρτιος 2025	---	---	---	---	12.83	---	---	---	---	---	---	---	---
(Μέγεθος Συμβολαίου: 100 Χρεόγραφα, Φυσική Παράδοση)																	
<b>ΓΕΚ ΤΕΡΝΑ (ΚΟ)</b>				Ιούνιος 2024	16.86	16.86	16.67	16.67	16.67	---	---	---	17.26	---	11	40	15,705
16.86	16.56	16.58	-1.19%	Σεπτέμβριος 2024	---	---	---	---	17.14	---	---	15.80	---	---	---	30	
				Δεκέμβριος 2024	---	---	---	---	17.00	---	---	---	---	---	---	---	---
				Μάρτιος 2025	---	---	---	---	17.08	---	---	---	---	---	---	---	---
(Μέγεθος Συμβολαίου: 100 Χρεόγραφα, Φυσική Παράδοση)																	
<b>ΔΕΗ (ΚΟ)</b>				Ιούνιος 2024	11.32	11.40	11.24	11.25	11.25	---	---	---	12.75	---	90	822	31,728
11.32	11.16	11.16	-0.71%	Σεπτέμβριος 2024	---	---	---	---	11.45	---	---	11.30	---	---	---	100	
				Δεκέμβριος 2024	---	---	---	---	11.39	---	---	---	---	---	---	---	---
				Μάρτιος 2025	---	---	---	---	11.44	---	---	---	---	---	---	---	---
(Μέγεθος Συμβολαίου: 100 Χρεόγραφα, Φυσική Παράδοση)																	
<b>ΔΙΕΘΝΗΣ ΑΕΡΟΛΙΜΕΝΑΣ ΑΘΗΝΩΝ(ΚΟ)</b>				Ιούνιος 2024	8.04	8.12	8.04	8.08	8.08	---	---	---	8.65	---	6	30	1,126
8.39	8.26	8.3	-0.12%	Σεπτέμβριος 2024	---	---	---	---	8.38	---	---	---	---	---	---	---	
				Δεκέμβριος 2024	---	---	---	---	8.42	---	---	---	---	---	---	---	---
				Μάρτιος 2025	---	---	---	---	8.46	---	---	---	---	---	---	---	---

**Σημειώσεις Παραγώγων**

Τις τιμές εκκαθάρισης και τις τελικές ανοικτές θέσεις μπορείτε να τις ανακτήσετε στο ακόλουθο path <http://www.helex.gr/el/web/guest/statistics-end-of-day-derivatives>

Υποκείμενη Αγορά				Αγορά Παραγώγων													
Ανωτ Τιμή	Κατωτ Τιμή	Τιμή κλεισ.	Μεταβ.	Μήνας Παράδοσης	Άνοιγμα	Ανωτ Τιμή	Κατωτ Τιμή	Τελ Τιμή	Τιμή κλεισ.	Τελευταία ζήτηση	Τελευταία προσφορά	Τιμή Εκκαθάρισης*	Υψηλό ζωής	Χαμηλό ζωής	Πράξεις	Όγκος	Ανοικτές θέσεις
(Μέγεθος Συμβολαίου: 100 Χρεόγραφα, Φυσική Παράδοση)																	
<b>ΕΘΝΙΚΗ ΤΡΑΠΕΖΑ (ΚΟ)</b>				Ιούνιος 2024	7.65	7.85	7.65	7.85	7.85	---	---	---	7.85	---	85	366	12,192
7.84	7.55	7.81	3.31%	Σεπτέμβριος 2024	---	---	---	---	7.63	---	---	---	7.04	---	---	40	
				Δεκέμβριος 2024	---	---	---	---	7.66	---	---	---	---	---	---	---	
				Μάρτιος 2025	---	---	---	---	7.70	---	---	---	---	---	---	---	
(Μέγεθος Συμβολαίου: 100 Χρεόγραφα, Φυσική Παράδοση)																	
<b>ΕΒΑΛΧΑΛΚΟΡ (ΚΟ)</b>				Ιούνιος 2024	1.97	1.98	1.95	1.95	1.95	---	---	---	2.28	---	8	21	4,017
1.956	1.938	1.948	0.83%	Σεπτέμβριος 2024	---	---	---	---	1.96	---	---	---	1.82	---	---	50	
				Δεκέμβριος 2024	---	---	---	---	1.96	---	---	---	---	---	---	---	
				Μάρτιος 2025	---	---	---	---	1.97	---	---	---	---	---	---	---	
(Μέγεθος Συμβολαίου: 100 Χρεόγραφα, Φυσική Παράδοση)																	
<b>ΕΛΛΑΚΤΩΡ (ΚΟ)</b>				Ιούνιος 2024	2.63	2.63	2.61	2.63	2.63	---	---	---	2.70	---	3	4	4,620
2.65	2.6	2.6	-0.76%	Σεπτέμβριος 2024	---	---	---	---	2.64	---	---	---	---	---	---	---	
				Δεκέμβριος 2024	---	---	---	---	2.65	---	---	---	---	---	---	---	
				Μάρτιος 2025	---	---	---	---	2.67	---	---	---	---	---	---	---	
(Μέγεθος Συμβολαίου: 100 Χρεόγραφα, Φυσική Παράδοση)																	
<b>ΕΛΛΗΝ. ΧΡΗΜΑΤΙΣΤΗΡΙΑ-Χ.Α. (ΚΟ)</b>				Ιούνιος 2024	5.21	5.21	5.15	5.15	5.15	---	---	---	5.71	---	2	6	8,079
5.21	5.1	5.15	-0.19%	Σεπτέμβριος 2024	---	---	---	---	5.20	---	---	---	---	---	---	---	
				Δεκέμβριος 2024	---	---	---	---	5.23	---	---	---	---	---	---	---	
				Μάρτιος 2025	---	---	---	---	5.25	---	---	---	---	---	---	---	
(Μέγεθος Συμβολαίου: 100 Χρεόγραφα, Φυσική Παράδοση)																	
<b>ΕΥΔΑΠ (ΚΟ)</b>				Ιούνιος 2024	5.80	5.82	5.80	5.82	5.82	---	---	---	6.10	---	2	8	4,356
5.82	5.7	5.8	1.40%	Σεπτέμβριος 2024	---	---	---	---	5.77	---	---	---	---	---	---	---	
				Δεκέμβριος 2024	---	---	---	---	5.79	---	---	---	---	---	---	---	
				Μάρτιος 2025	---	---	---	---	5.82	---	---	---	---	---	---	---	
(Μέγεθος Συμβολαίου: 100 Χρεόγραφα, Φυσική Παράδοση)																	
<b>ΜΟΤΟΡ ΟΪΛ (ΚΟ)</b>				Ιούνιος 2024	---	---	---	---	27.30	---	---	---	27.99	---	---	---	479
27.34	26.86	27.22	0.22%	Σεπτέμβριος 2024	---	---	---	---	27.38	---	---	---	---	---	---	---	
				Δεκέμβριος 2024	---	---	---	---	27.51	---	---	---	---	---	---	---	
				Μάρτιος 2025	---	---	---	---	27.65	---	---	---	---	---	---	---	
(Μέγεθος Συμβολαίου: 100 Χρεόγραφα, Φυσική Παράδοση)																	
<b>ΜΥΤΙΛΗΝΑΙΟΣ (ΚΟ)</b>				Ιούνιος 2024	38.39	38.39	38.30	38.30	38.30	---	---	---	39.09	---	5	34	5,014
38.4	38.04	38.2	0.00%	Σεπτέμβριος 2024	---	---	---	---	37.93	---	---	---	38.35	---	---	212	
				Δεκέμβριος 2024	---	---	---	---	38.70	---	---	---	---	---	---	---	
				Μάρτιος 2025	---	---	---	---	38.89	---	---	---	---	---	---	---	

**Σημειώσεις Παραγώγων**

Τις τιμές εκκαθάρισης και τις τελικές ανοικτές θέσεις μπορείτε να τις ανακτήσετε στο ακόλουθο path <http://www.helex.gr/el/web/guest/statistics-end-of-day-derivatives>

Υποκείμενη Αγορά				Αγορά Παραγώγων													
Ανωτ Τιμή	Κατωτ Τιμή	Τιμή κλεισ.	Μεταβ.	Μήνας Παράδοσης	Άνοιγμα	Ανωτ Τιμή	Κατωτ Τιμή	Τελ Τιμή	Τιμή κλεισ.	Τελευταία ζήτηση	Τελευταία προσφορά	Τιμή Εκκαθάρισης*	Υψηλό ζωής	Χαμηλό ζωής	Πράξεις	Όγκος	Ανοικτές θέσεις
(Μέγεθος Συμβολαίου: 100 Χρεόγραφα, Φυσική Παράδοση)																	
<b>ΟΛΠ (ΚΟ)</b>				Ιούνιος 2024	---	---	---	---	24.73	---	---	---	28.71	---	---	---	128
24.95	24.3	24.75	-0.20%	Σεπτέμβριος 2024	---	---	---	---	25.00	---	---	---	---	---	---	---	---
				Δεκέμβριος 2024	---	---	---	---	25.12	---	---	---	---	---	---	---	---
				Μάρτιος 2025	---	---	---	---	25.25	---	---	---	---	---	---	---	---
(Μέγεθος Συμβολαίου: 100 Χρεόγραφα, Φυσική Παράδοση)																	
<b>ΟΠΑΠ (ΚΟ)</b>				Ιούνιος 2024	15.65	15.65	15.58	15.58	15.58	---	---	---	16.99	---	5	8	890
15.74	15.5	15.5	-0.71%	Σεπτέμβριος 2024	---	---	---	---	15.73	---	---	---	---	---	---	---	---
				Δεκέμβριος 2024	---	---	---	---	15.81	---	---	---	---	---	---	---	---
				Μάρτιος 2025	---	---	---	---	15.89	---	---	---	---	---	---	---	---
(Μέγεθος Συμβολαίου: 100 Χρεόγραφα, Φυσική Παράδοση)																	
<b>ΟΤΕ (ΚΟ)</b>				Ιούνιος 2024	14.36	14.36	14.15	14.15	14.15	---	---	---	14.55	---	15	70	5,882
14.39	14.06	14.06	-1.54%	Σεπτέμβριος 2024	---	---	---	---	14.39	---	---	---	---	---	---	---	---
				Δεκέμβριος 2024	---	---	---	---	14.47	---	---	---	---	---	---	---	---
				Μάρτιος 2025	---	---	---	---	14.54	---	---	---	---	---	---	---	---
(Μέγεθος Συμβολαίου: 100 Χρεόγραφα, Φυσική Παράδοση)																	
<b>ΠΕΙΡΑΙΩΣ FINANCIAL HOLD (ΚΟ)</b>				Ιούνιος 2024	3.80	3.83	3.77	3.78	3.78	---	---	---	4.26	---	123	1,405	74,015
3.819	3.752	3.752	-0.61%	Σεπτέμβριος 2024	---	---	---	---	3.72	---	---	4.05	---	---	---	5	
				Δεκέμβριος 2024	---	---	---	---	3.82	---	---	---	---	---	---	---	---
				Μάρτιος 2025	---	---	---	---	3.84	---	---	---	---	---	---	---	---
(Μέγεθος Συμβολαίου: 100 Χρεόγραφα, Φυσική Παράδοση)																	
<b>ΤΕΡΝΑ ΕΝΕΡΓΕΙΑΚΗ (ΚΟ)</b>				Ιούνιος 2024	18.40	18.59	18.40	18.48	18.48	---	---	---	18.62	---	62	309	31,883
18.45	18.16	18.33	0.49%	Σεπτέμβριος 2024	---	---	---	---	18.38	---	---	---	---	---	---	---	
				Δεκέμβριος 2024	---	---	---	---	18.48	---	---	---	---	---	---	---	---
				Μάρτιος 2025	---	---	---	---	18.57	---	---	---	---	---	---	---	---
(Μέγεθος Συμβολαίου: 100 Χρεόγραφα, Φυσική Παράδοση)																	
<b>ΤΡΑΠΕΖΑ ΟΡΤΙΜΑ BANK (ΚΟ)</b>				Ιούνιος 2024	10.32	10.39	10.29	10.39	10.39	---	---	---	10.45	---	5	25	194
10.86	10.54	10.8	1.50%	Σεπτέμβριος 2024	---	---	---	---	10.72	---	---	---	---	---	---	---	
				Δεκέμβριος 2024	---	---	---	---	10.78	---	---	---	---	---	---	---	---
				Μάρτιος 2025	---	---	---	---	10.83	---	---	---	---	---	---	---	---

Σημειώσεις Παραγώγων

Τις τιμές εκκαθάρισης και τις τελικές ανοικτές θέσεις μπορείτε να τις ανακτήσετε στο ακόλουθο path <http://www.helex.gr/el/web/guest/statistics-end-of-day-derivatives>

FTSE/X.A. Large Cap

(Μονάδα Διαπραγμάτευσης: 1 Μονάδα Δείκτη x 2€ - Τρόπος Εξάσκησης: Ευρωπαϊκός, Χρηματικός Διακανονισμός)

Τιμή Εξάσκησης	Δικαιώματα Αγοράς														Δικαιώματα Πώλησης																		
	Μάιος 2024							Ιούνιος 2024							Λοιποί Μήνες		Μάιος 2024							Ιούνιος 2024							Λοιποί Μήνες		Τιμή Εξάσκησης
	Ανοιγμα	Ανιγ. Τιμή	Κατωτ. Τιμή	Τελ. Τιμή	Τιμή κλεισ.	Όγκος	Ανοικτές θέσεις	Ανοιγμα	Ανιγ. Τιμή	Κατωτ. Τιμή	Τελ. Τιμή	Τιμή κλεισ.	Όγκος	Ανοικτές θέσεις	Όγκος	Ανοικτές θέσεις	Ανοιγμα	Ανιγ. Τιμή	Κατωτ. Τιμή	Τελ. Τιμή	Τιμή κλεισ.	Όγκος	Ανοικτές θέσεις	Ανοιγμα	Ανιγ. Τιμή	Κατωτ. Τιμή	Τελ. Τιμή	Τιμή κλεισ.	Όγκος	Ανοικτές θέσεις	Όγκος	Ανοικτές θέσεις	
2,450	-	-	-	-	-	-	-	0.00	0.00	0.00	-	1,059.00	-	-	-	-	-	-	-	-	-	-	-	0.00	0.00	0.00	-	0.02	-	-	-	-	
2,500	-	-	-	-	-	-	-	0.00	0.00	0.00	-	1,010.00	-	-	-	-	-	-	-	-	-	-	-	0.00	0.00	0.00	-	0.01	-	-	-	-	2,500
2,550	-	-	-	-	-	-	-	0.00	0.00	0.00	-	960.00	-	-	-	-	-	-	-	-	-	-	-	0.00	0.00	0.00	-	0.01	-	-	-	-	2,550
2,600	-	-	-	-	-	-	-	0.00	0.00	0.00	-	910.00	-	-	-	-	-	-	-	-	-	-	-	0.00	0.00	0.00	-	0.01	-	-	-	-	2,600
2,650	-	-	-	-	-	-	-	0.00	0.00	0.00	-	860.00	-	-	-	-	-	-	-	-	-	-	-	0.00	0.00	0.00	-	0.01	-	-	-	-	2,650
2,700	-	-	-	-	-	-	-	0.00	0.00	0.00	-	810.00	-	-	-	-	-	-	-	-	-	-	-	0.00	0.00	0.00	-	0.02	-	-	-	-	2,700
2,750	-	-	-	-	-	-	-	0.00	0.00	0.00	-	760.00	-	-	-	-	-	-	-	-	-	-	-	0.00	0.00	0.00	-	0.06	-	-	-	-	2,750
2,800	-	-	-	-	-	-	-	0.00	0.00	0.00	-	711.00	-	-	-	-	-	-	-	-	-	-	-	0.00	0.00	0.00	-	0.14	-	-	-	-	2,800
2,850	-	-	-	-	-	-	-	0.00	0.00	0.00	-	661.00	-	-	-	-	-	-	-	-	-	-	-	0.00	0.00	0.00	-	0.29	-	-	-	-	2,850
2,900	-	-	-	-	-	-	-	0.00	0.00	0.00	-	611.00	-	-	-	-	-	-	-	-	-	-	-	0.00	0.00	0.00	-	0.59	-	-	-	-	2,900
2,950	-	-	-	-	-	-	-	0.00	0.00	0.00	-	562.00	-	-	-	-	-	-	-	-	-	-	-	0.00	0.00	0.00	-	1.10	-	-	-	-	2,950
3,000	-	-	-	-	-	-	-	0.00	0.00	0.00	-	513.00	-	-	-	-	-	-	-	-	-	-	-	0.00	0.00	0.00	-	2.10	-	-	-	-	3,000
3,050	0.00	0.00	0.00	-	467.00	-	-	0.00	0.00	0.00	-	465.00	-	-	0.00	0.00	0.00	-	0.02	-	-	-	0.00	0.00	0.00	-	3.60	-	-	-	-	3,050	
3,100	0.00	0.00	0.00	-	417.00	-	-	0.00	0.00	0.00	-	417.00	-	-	0.00	0.00	0.00	-	0.09	-	-	-	0.00	0.00	0.00	-	6.10	-	-	-	-	3,100	
3,150	0.00	0.00	0.00	-	368.00	-	-	0.00	0.00	0.00	-	371.00	-	-	0.00	0.00	0.00	-	0.30	-	5	-	0.00	0.00	0.00	-	9.70	-	-	-	-	3,150	
3,200	0.00	0.00	0.00	-	318.00	-	-	0.00	0.00	0.00	-	327.00	-	-	0.00	0.00	0.00	-	0.86	-	-	-	0.00	0.00	0.00	-	15.00	-	-	-	-	3,200	
3,250	0.00	0.00	0.00	-	270.00	-	42	0.00	0.00	0.00	-	284.00	-	-	0.00	0.00	0.00	-	2.20	-	39	-	0.00	0.00	0.00	-	22.25	-	-	-	-	3,250	
3,300	0.00	0.00	0.00	-	223.00	-	21	0.00	0.00	0.00	-	244.00	-	-	0.00	0.00	0.00	-	5.00	-	40	-	0.00	0.00	0.00	-	32.25	-	-	-	-	3,300	
3,350	0.00	0.00	0.00	-	178.00	-	20	0.00	0.00	0.00	-	207.00	-	-	0.00	0.00	0.00	-	10.25	-	50	-	0.00	0.00	0.00	-	44.75	-	7	-	-	3,350	
3,400	0.00	0.00	0.00	-	137.00	-	21	0.00	0.00	0.00	-	173.00	-	-	0.00	0.00	0.00	-	19.50	-	27	-	0.00	0.00	0.00	-	60.50	-	1	-	-	3,400	
3,450	0.00	0.00	0.00	-	101.00	-	52	0.00	0.00	0.00	-	142.00	-	20	0.00	0.00	0.00	-	33.50	-	79	-	0.00	0.00	0.00	-	80.00	-	1	-	-	3,450	
3,500	0.00	0.00	0.00	-	71.00	-	29	0.00	0.00	0.00	-	116.00	-	20	0.00	0.00	0.00	-	53.50	-	62	-	0.00	0.00	0.00	-	103.00	-	40	-	-	3,500	
3,550	0.00	0.00	0.00	-	47.50	-	20	0.00	0.00	0.00	-	92.50	-	-	60.00	0.00	60.00	64.00	64.00	2	60	-	0.00	0.00	0.00	-	130.00	-	80	-	-	3,550	
3,600	36.00	36.00	36.00	36.00	36.00	2	40	71.00	71.00	71.00	71.00	71.00	1	1	0.00	36.00	0.00	-	112.00	-	45	-	0.00	0.00	0.00	-	160.00	-	60	-	-	3,600	
3,650	0.00	0.00	0.00	-	18.00	-	5	0.00	0.00	0.00	-	56.00	-	-	0.00	0.00	0.00	-	150.00	-	-	-	0.00	0.00	0.00	-	193.00	-	-	-	-	3,650	
3,700	0.00	0.00	0.00	-	10.00	-	-	0.00	0.00	0.00	-	42.75	-	-	0.00	0.00	0.00	-	192.00	-	-	-	0.00	0.00	0.00	-	230.00	-	-	-	-	3,700	
3,750	0.00	0.00	0.00	-	5.30	-	-	0.00	0.00	0.00	-	32.00	-	-	0.00	0.00	0.00	-	237.00	-	-	-	0.00	0.00	0.00	-	269.00	-	-	-	-	3,750	
3,800	0.00	0.00	0.00	-	2.70	-	-	0.00	0.00	0.00	-	23.50	-	-	0.00	0.00	0.00	-	285.00	-	-	-	0.00	0.00	0.00	-	310.00	-	-	-	-	3,800	
<b>Σύνολο:</b>						2	250						1	41	0	0							2	407						0	189	0	0
<b>Αριθμός Πράξεων:</b>						1							1		0								2							0		0	



ALPHA ΥΠΗΡΕΣΙΩΝ ΣΥΜΜ (ΚΟ)

(Μέγεθος Συμβολαίου: 100 Χρέεγραφα, Τρόπος Εξάσκησης: Αμερικάνικος, Φυσική Παράδοση)

Τιμή Εξάσκησης	Δικαιώματα Αγοράς														Δικαιώματα Πώλησης																		
	Μάιος 2024				Ιούνιος 2024				Λοιποί Μήνες		Μάιος 2024				Ιούνιος 2024				Λοιποί Μήνες		Τιμή Εξάσκησης												
	Άνοιγμα	Ανιγτ Τιμή	Κατωτ Τιμή	Τελ Τιμή	Τιμή κλεισ.	Όγκος	Ανοικτές θέσεις	Άνοιγμα	Ανιγτ Τιμή	Κατωτ Τιμή	Τελ Τιμή	Τιμή κλεισ.	Όγκος	Ανοικτές θέσεις	Όγκος	Ανοικτές θέσεις	Άνοιγμα	Ανιγτ Τιμή	Κατωτ Τιμή	Τελ Τιμή		Τιμή κλεισ.	Όγκος	Ανοικτές θέσεις	Όγκος	Ανοικτές θέσεις							
0.850						-	-	0.000	0.000	0.000	0.742	-	-											-	-	0.000	0.000	0.000	0.001	-	-		
0.900						-	-	0.000	0.000	0.000	0.693	-	-										-	-	0.000	0.000	0.000	0.002	-	-			0.009
0.950						-	-	0.000	0.000	0.000	0.643	-	-										-	-	0.000	0.000	0.000	0.004	-	-			0.010
1.000	0.000	0.000	0.000	0.591	-	-	0.000	0.000	0.000	0.593	-	-					0.000	0.000	0.000	0.001	-	-	0.000	0.000	0.000	0.000	0.001	-	-			0.010	
1.100	0.000	0.000	0.000	0.491	-	-	0.000	0.000	0.000	0.493	-	-					0.000	0.000	0.000	0.001	-	-	0.000	0.000	0.000	0.000	0.001	-	-			0.011	
1.200	0.000	0.000	0.000	0.391	-	-	0.000	0.000	0.000	0.394	-	-					0.000	0.000	0.000	0.001	-	-	0.000	0.000	0.000	0.000	0.001	-	-			0.012	
1.300	0.000	0.000	0.000	0.292	-	-	0.000	0.000	0.000	0.297	-	-					0.000	0.000	0.000	0.001	-	-	0.000	0.000	0.000	0.000	0.003	-	-			0.013	
1.400	0.000	0.000	0.000	0.196	-	-	0.000	0.000	0.000	0.207	-	-					0.000	0.000	0.000	0.004	-	-	0.000	0.000	0.000	0.000	0.013	-	-			0.014	
1.500	0.000	0.000	0.000	0.112	-	-	0.000	0.000	0.000	0.130	-	-					0.000	0.000	0.000	0.021	-	-	0.000	0.000	0.000	0.000	0.036	-	-			0.015	
1.600	0.000	0.000	0.000	0.053	-	-	0.000	0.000	0.000	0.073	-	-					0.000	0.000	0.000	0.061	-	-	0.000	0.000	0.000	0.000	0.079	-	-			0.016	
1.700	0.000	0.000	0.000	0.020	-	-	0.000	0.000	0.000	0.036	-	-					0.000	0.000	0.000	0.128	-	-	0.000	0.000	0.000	0.000	0.142	-	-			0.017	
1.800	0.000	0.000	0.000	0.006	-	-	0.000	0.000	0.000	0.017	-	-					0.000	0.000	0.000	0.214	-	-	0.000	0.000	0.000	0.000	0.223	-	-			0.018	
1.900	0.000	0.000	0.000	0.001	-	-	0.000	0.000	0.000	0.007	-	-					0.000	0.000	0.000	0.311	-	-	0.000	0.000	0.000	0.000	0.313	-	-			0.019	
2.000	0.000	0.000	0.000	0.001	-	-	0.000	0.000	0.000	0.002	-	-					0.000	0.000	0.000	0.410	-	-	0.000	0.000	0.000	0.000	0.410	-	-			0.020	
2.200	0.000	0.000	0.000	0.001	-	-	0.000	0.000	0.000	0.001	-	-					0.000	0.000	0.000	0.610	-	-	0.000	0.000	0.000	0.000	0.610	-	-			0.022	
2.400	0.000	0.000	0.000	0.001	-	-	0.000	0.000	0.000	0.001	-	-					0.000	0.000	0.000	0.810	-	-	0.000	0.000	0.000	0.000	0.810	-	-			0.024	
2.600	0.000	0.000	0.000	0.001	-	-	0.000	0.000	0.000	0.001	-	-					0.000	0.000	0.000	1.01	-	-	0.000	0.000	0.000	0.000	1.01	-	-			0.026	
<b>Σύνολα:</b>						0	0							0	0								0	0							0	0	
<b>Αριθμός Πράξεων:</b>						0								0									0.00								0		

ΔΕΗ (ΚΟ)

(Μέγεθος Συμβολαίου: 100 Χρέδγραφα, Τρόπος Εξάσκησης: Αμερικάνικος, Φυσική Παράδοση)

Τιμή Εξάσκησης	Δικαιώματα Αγοράς														Δικαιώματα Πώλησης																			
	Μάιος 2024							Ιούνιος 2024							Λοιποί Μήνες		Μάιος 2024							Ιούνιος 2024							Λοιποί Μήνες		Τιμή Εξάσκησης	
	Άνοιγμα	Ανιτ Τιμή	Κατωτ Τιμή	Τελ Τιμή	Τιμή κλεισ.	Όγκος	Ανοικτές θέσεις	Άνοιγμα	Ανιτ Τιμή	Κατωτ Τιμή	Τελ Τιμή	Τιμή κλεισ.	Όγκος	Ανοικτές θέσεις	Όγκος	Ανοικτές θέσεις	Άνοιγμα	Ανιτ Τιμή	Κατωτ Τιμή	Τελ Τιμή	Τιμή κλεισ.	Όγκος	Ανοικτές θέσεις	Άνοιγμα	Ανιτ Τιμή	Κατωτ Τιμή	Τελ Τιμή	Τιμή κλεισ.	Όγκος	Ανοικτές θέσεις	Όγκος	Ανοικτές θέσεις		
6.800						-	-	0.000	0.000	0.000		4.46	-	-									-	-	0.000	0.000	0.000		0.001	-	-			
7.200						-	-	0.000	0.000	0.000		4.06	-	-									-	-	0.000	0.000	0.000		0.001	-	-			0.072
7.600						-	-	0.000	0.000	0.000		3.66	-	-									-	-	0.000	0.000	0.000		0.001	-	-			0.076
8.000						-	-	0.000	0.000	0.000		3.26	-	-									-	-	0.000	0.000	0.000		0.001	-	-			0.080
8.400	0.000	0.000	0.000		2.85	-	-	0.000	0.000	0.000		2.87	-	-			0.000	0.000	0.000		0.001	-	-	0.000	0.000	0.000		0.003	-	-			0.084	
8.800	0.000	0.000	0.000		2.45	-	-	0.000	0.000	0.000		2.47	-	-			0.000	0.000	0.000		0.001	-	-	0.000	0.000	0.000		0.009	-	-			0.088	
9.200	0.000	0.000	0.000		2.05	-	-	0.000	0.000	0.000		2.09	-	-			0.000	0.000	0.000		0.001	-	-	0.000	0.000	0.000		0.023	-	-			0.092	
9.600	0.000	0.000	0.000		1.65	-	-	0.000	0.000	0.000		1.72	-	-			0.000	0.000	0.000		0.002	-	-	0.000	0.000	0.000		0.054	-	-			0.096	
10.000	0.000	0.000	0.000		1.26	-	-	0.000	0.000	0.000		1.38	-	-			0.000	0.000	0.000		0.010	-	-	0.000	0.000	0.000		0.110	-	-			0.100	
11.000	0.000	0.000	0.000		0.436	-	50	0.790	0.790	0.790	0.790	0.790	5	-			0.000	0.000	0.000		0.186	-	10	0.000	0.000	0.000		0.415	-	-			0.110	
12.000	0.000	0.000	0.000		0.068	-	-	0.269	0.269	0.269	0.269	0.269	11	-			0.000	0.000	0.000		0.819	-	-	0.000	0.000	0.000		0.999	-	-			0.120	
13.000	0.000	0.000	0.000		0.004	-	5	0.000	0.000	0.000		0.085	-	-			0.000	0.000	0.000		1.76	-	-	0.000	0.000	0.000		1.82	-	-			0.130	
14.000	0.000	0.000	0.000		0.001	-	-	0.000	0.000	0.000		0.022	-	-			0.000	0.000	0.000		2.76	-	-	0.000	0.000	0.000		2.77	-	-			0.140	
15.000	0.000	0.000	0.000		0.001	-	-	0.000	0.000	0.000		0.005	-	-			0.000	0.000	0.000		3.76	-	-	0.000	0.000	0.000		3.76	-	-			0.150	
16.000	0.000	0.000	0.000		0.001	-	-	0.000	0.000	0.000		0.001	-	-			0.000	0.000	0.000		4.76	-	-	0.000	0.000	0.000		4.76	-	-			0.160	
17.000	0.000	0.000	0.000		0.001	-	-	0.000	0.000	0.000		0.001	-	-			0.000	0.000	0.000		5.76	-	-	0.000	0.000	0.000		5.76	-	-			0.170	
18.000						-	-	0.000	0.000	0.000		0.001	-	-									-	-	0.000	0.000	0.000		6.76	-	-			0.180
<b>Σύνολα:</b>						0	55						16	0	0	0					0	10						0	0	0	0			
<b>Αριθμός Πράξεων:</b>							0						2		0							0.00						0		0				

ΕΘΝΙΚΗ ΤΡΑΠΕΖΑ (ΚΟ)

(Μέγεθος Συμβολαίου: 100 Χρέεγραφα, Τρόπος Εξάσκησης: Αμερικάνικος, Φυσική Παράδοση)

Τιμή Εξάσκησης	Δικαιώματα Αγοράς														Δικαιώματα Πώλησης																							
	Μάιος 2024							Ιούνιος 2024							Λοιποί Μήνες		Μάιος 2024							Ιούνιος 2024							Λοιποί Μήνες		Τιμή Εξάσκησης					
	Άνοιγμα	Ανιτ Τιμή	Κατωτ Τιμή	Τελ Τιμή	Τιμή κλεισ.	Όγκος	Ανοικτές θέσεις	Άνοιγμα	Ανιτ Τιμή	Κατωτ Τιμή	Τελ Τιμή	Τιμή κλεισ.	Όγκος	Ανοικτές θέσεις	Όγκος	Ανοικτές θέσεις	Άνοιγμα	Ανιτ Τιμή	Κατωτ Τιμή	Τελ Τιμή	Τιμή κλεισ.	Όγκος	Ανοικτές θέσεις	Άνοιγμα	Ανιτ Τιμή	Κατωτ Τιμή	Τελ Τιμή	Τιμή κλεισ.	Όγκος	Ανοικτές θέσεις	Όγκος	Ανοικτές θέσεις						
3.400						-	-	0.000	0.000	0.000		4.17	-	-									-	-	0.000	0.000	0.000		0.001	-	-							
3.600						-	-	0.000	0.000	0.000		3.97	-	-									-	-	0.000	0.000	0.000		0.001	-	-							0.036
3.800						-	-	0.000	0.000	0.000		3.77	-	-									-	-	0.000	0.000	0.000		0.001	-	-							0.038
4.000						-	-	0.000	0.000	0.000		3.57	-	-									-	-	0.000	0.000	0.000		0.001	-	-							0.040
4.400						-	-	0.000	0.000	0.000		3.17	-	-									-	-	0.000	0.000	0.000		0.001	-	-							0.044
4.800	0.000	0.000	0.000		2.76	-	-	0.000	0.000	0.000		2.77	-	-			0.000	0.000	0.000		0.001	-	-	0.000	0.000	0.000		0.001	-	-							0.048	
5.200	0.000	0.000	0.000		2.36	-	-	0.000	0.000	0.000		2.38	-	-			0.000	0.000	0.000		0.001	-	-	0.000	0.000	0.000		0.001	-	-							0.052	
5.600	0.000	0.000	0.000		1.97	-	-	0.000	0.000	0.000		1.98	-	-			0.000	0.000	0.000		0.001	-	-	0.000	0.000	0.000		0.001	-	-							0.056	
6.000	0.000	0.000	0.000		1.57	-	-	0.000	0.000	0.000		1.58	-	-			0.000	0.000	0.000		0.002	-	-	0.000	0.000	0.000		0.007	-	-							0.060	
6.400	0.000	0.000	0.000		1.17	-	-	0.000	0.000	0.000		1.21	-	-			0.000	0.000	0.000		0.001	-	-	0.000	0.000	0.000		0.027	-	-							0.064	
6.800	0.000	0.000	0.000		0.778	-	-	0.000	0.000	0.000		0.861	-	-			0.000	0.000	0.000		0.012	-	-	0.000	0.000	0.000		0.082	-	-							0.068	
7.200	0.000	0.000	0.000		0.435	-	-	0.000	0.000	0.000		0.572	-	-			0.000	0.000	0.000		0.068	-	-	0.000	0.000	0.000		0.192	-	-							0.072	
7.600	0.000	0.000	0.000		0.189	-	-	0.000	0.000	0.000		0.348	-	30			0.000	0.000	0.000		0.223	-	-	0.000	0.000	0.000		0.368	-	-							0.076	
8.000	0.000	0.000	0.000		0.060	-	-	0.000	0.000	0.000		0.196	-	-			0.000	0.000	0.000		0.494	-	-	0.000	0.000	0.000		0.616	-	-							0.080	
8.400	0.000	0.000	0.000		0.014	-	-	0.000	0.000	0.000		0.100	-	-			0.000	0.000	0.000		0.850	-	-	0.000	0.000	0.000		0.921	-	-							0.084	
8.800	0.000	0.000	0.000		0.002	-	-	0.000	0.000	0.000		0.048	-	-			0.000	0.000	0.000		1.24	-	-	0.000	0.000	0.000		1.27	-	-							0.088	
9.200	0.000	0.000	0.000		0.001	-	-	0.000	0.000	0.000		0.021	-	-			0.000	0.000	0.000		1.64	-	-	0.000	0.000	0.000		1.65	-	-							0.092	
9.600	0.000	0.000	0.000		0.001	-	-	0.000	0.000	0.000		0.008	-	-			0.000	0.000	0.000		2.04	-	-	0.000	0.000	0.000		2.04	-	-							0.096	
<b>Σύνολα:</b>						0	0							0	30	0	0					0	0					0	324	0	0							
<b>Αριθμός Πράξεων:</b>						0								0	0							0.00						0		0								

ΟΠΑΠ (ΚΟ)

(Μέγεθος Συμβολαίου: 100 Χρέδγραφα, Τρόπος Εξάσκησης: Αμερικάνικος, Φυσική Παράδοση)

Τιμή Εξάσκησης	Δικαιώματα Αγοράς														Δικαιώματα Πώλησης																							
	Μάιος 2024							Ιούνιος 2024							Λοιποί Μήνες		Μάιος 2024							Ιούνιος 2024							Λοιποί Μήνες		Τιμή Εξάσκησης					
	Άνοιγμα	Ανιγ. Τιμή	Καπιτ. Τιμή	Τελ. Τιμή	Τιμή κλεισ.	Όγκος	Ανοικτές θέσεις	Άνοιγμα	Ανιγ. Τιμή	Καπιτ. Τιμή	Τελ. Τιμή	Τιμή κλεισ.	Όγκος	Ανοικτές θέσεις	Όγκος	Ανοικτές θέσεις	Άνοιγμα	Ανιγ. Τιμή	Καπιτ. Τιμή	Τελ. Τιμή	Τιμή κλεισ.	Όγκος	Ανοικτές θέσεις	Άνοιγμα	Ανιγ. Τιμή	Καπιτ. Τιμή	Τελ. Τιμή	Τιμή κλεισ.	Όγκος	Ανοικτές θέσεις	Όγκος	Ανοικτές θέσεις						
9.600						-	-	0.000	0.000	0.000		6.04	-	-									-	-	0.000	0.000	0.000		0.001	-	-							
10.000						-	-	0.000	0.000	0.000		5.64	-	-									-	-	0.000	0.000	0.000		0.001	-	-							0.100
11.000	0.000	0.000	0.000		4.62	-	-	0.000	0.000	0.000		4.64	-	-			0.000	0.000	0.000		0.001	-	-	0.000	0.000	0.000		0.001	-	-							0.110	
12.000	0.000	0.000	0.000		3.62	-	-	0.000	0.000	0.000		3.65	-	-			0.000	0.000	0.000		0.001	-	-	0.000	0.000	0.000		0.001	-	-							0.120	
13.000	0.000	0.000	0.000		2.62	-	-	0.000	0.000	0.000		2.66	-	-			0.000	0.000	0.000		0.001	-	-	0.000	0.000	0.000		0.008	-	-							0.130	
14.000	0.000	0.000	0.000		1.63	-	-	0.000	0.000	0.000		1.72	-	-			0.000	0.000	0.000		0.004	-	-	0.000	0.000	0.000		0.067	-	-							0.140	
15.000	0.000	0.000	0.000		0.716	-	-	0.000	0.000	0.000		0.934	-	-			0.000	0.000	0.000		0.092	-	-	0.000	0.000	0.000		0.282	-	-							0.150	
16.000	0.000	0.000	0.000		0.166	-	-	0.000	0.000	0.000		0.404	-	-			0.000	0.000	0.000		0.543	-	1	0.000	0.000	0.000		0.752	-	-							0.160	
17.000	0.000	0.000	0.000		0.016	-	-	0.000	0.000	0.000		0.140	-	33			0.000	0.000	0.000		1.40	-	-	0.000	0.000	0.000		1.49	-	-							0.170	
18.000	0.000	0.000	0.000		0.001	-	-	0.000	0.000	0.000		0.038	-	-			0.000	0.000	0.000		2.39	-	-	0.000	0.000	0.000		2.40	-	-							0.180	
19.000	0.000	0.000	0.000		0.003	-	-	0.000	0.000	0.000		0.008	-	-			0.000	0.000	0.000		3.39	-	-	0.000	0.000	0.000		3.39	-	-							0.190	
20.000	0.000	0.000	0.000		0.001	-	-	0.000	0.000	0.000		0.001	-	-			0.000	0.000	0.000		4.39	-	-	0.000	0.000	0.000		4.39	-	-							0.200	
22.000	0.000	0.000	0.000		0.001	-	-	0.000	0.000	0.000		0.001	-	-			0.000	0.000	0.000		6.39	-	-	0.000	0.000	0.000		6.39	-	-							0.220	
24.000	0.000	0.000	0.000		0.001	-	-	0.000	0.000	0.000		0.001	-	-			0.000	0.000	0.000		8.39	-	-	0.000	0.000	0.000		8.39	-	-							0.240	
<b>Σύνολο:</b>						0	0							0	33							0	1					0	0								0	
<b>Αριθμός Πράξεων:</b>						0								0	0							0.00						0								0		

ΟΤΕ (ΚΟ)

(Μέγεθος Συμβολαίου: 100 Χρεόγραφα, Τρόπος Εξάσκησης: Αμερικάνικος, Φυσική Παράδοση)

Τιμή Εξάσκησης	Δικαιώματα Αγοράς													Δικαιώματα Πώλησης															
	Μάιος 2024				Ιούνιος 2024				Λοιποί Μήνες					Μάιος 2024				Ιούνιος 2024				Λοιποί Μήνες							
	Άνοιγμα	Ανιγ. Τιμή	Κατωτ. Τιμή	Τελ. Τιμή	Τιμή κλεισ.	Όγκος	Άνοικτες θέσεις	Άνοιγμα	Ανιγ. Τιμή	Κατωτ. Τιμή	Τελ. Τιμή	Τιμή κλεισ.	Όγκος	Άνοικτες θέσεις	Όγκος	Άνοικτες θέσεις	Άνοιγμα	Ανιγ. Τιμή	Κατωτ. Τιμή	Τελ. Τιμή	Τιμή κλεισ.	Όγκος	Άνοικτες θέσεις	Όγκος	Άνοικτες θέσεις	Τιμή Εξάσκησης			
9.200	0.000	0.000	0.000	5.09	-	-	0.000	0.000	0.000	5.11	-	-				0.000	0.000	0.000	0.001	-	-	0.000	0.000	0.000	0.001	-	-	0.092	
9.600	0.000	0.000	0.000	4.69	-	-	0.000	0.000	0.000	4.71	-	-				0.000	0.000	0.000	0.001	-	-	0.000	0.000	0.000	0.001	-	-	0.096	
10.000	0.000	0.000	0.000	4.29	-	-	0.000	0.000	0.000	4.31	-	-				0.000	0.000	0.000	0.001	-	-	0.000	0.000	0.000	0.001	-	-	0.100	
11.000	0.000	0.000	0.000	3.29	-	-	0.000	0.000	0.000	3.31	-	-				0.000	0.000	0.000	0.001	-	-	0.000	0.000	0.000	0.001	-	-	0.110	
12.000	0.000	0.000	0.000	2.29	-	-	0.000	0.000	0.000	2.32	-	-				0.000	0.000	0.000	0.001	-	-	0.000	0.000	0.000	0.008	-	-	0.120	
13.000	0.000	0.000	0.000	1.30	-	5	0.000	0.000	0.000	1.40	-	-				0.000	0.000	0.000	0.008	-	-	0.000	0.000	0.000	0.079	-	-	0.130	
14.000	0.000	0.000	0.000	0.457	-	-	0.000	0.000	0.000	0.666	-	-				0.000	0.000	0.000	0.164	-	6	0.000	0.000	0.000	0.348	-	-	0.140	
15.000	0.000	0.000	0.000	0.068	-	5	0.000	0.000	0.000	0.236	-	-				0.000	0.000	0.000	0.777	-	-	0.000	0.000	0.000	0.920	-	-	0.150	
16.000	0.000	0.000	0.000	0.003	-	-	0.000	0.000	0.000	0.063	-	-				0.000	0.000	0.000	1.72	-	-	0.000	0.000	0.000	1.75	-	-	0.160	
17.000	0.000	0.000	0.000	0.001	-	-	0.000	0.000	0.000	0.012	-	-				0.000	0.000	0.000	2.72	-	-	0.000	0.000	0.000	2.72	-	-	0.170	
18.000	0.000	0.000	0.000	0.001	-	-	0.000	0.000	0.000	0.002	-	-				0.000	0.000	0.000	3.72	-	-	0.000	0.000	0.000	3.72	-	-	0.180	
19.000	0.000	0.000	0.000	0.001	-	-	0.000	0.000	0.000	0.001	-	-				0.000	0.000	0.000	4.72	-	-	0.000	0.000	0.000	4.72	-	-	0.190	
20.000					-	-	0.000	0.000	0.000	0.001	-	-									-	-	0.000	0.000	0.000	5.72	-	-	0.200
22.000					-	-	0.000	0.000	0.000	0.001	-	-									-	-	0.000	0.000	0.000	7.72	-	-	0.220
<b>Σύνολο:</b>					0	10					0	0	0	0					0	6			0	0	0	0	0		
<b>Αριθμός Πράξεων:</b>					0						0	0	0						0.00				0		0	0			

ΠΕΙΡΑΙΩΣ FINANCIAL HOLD (ΚΟ)

(Μέγεθος Συμβολαίου: 100 Χρέεγραφα, Τρόπος Εξάσκησης: Αμερικάνικος, Φυσική Παράδοση)

Τιμή Εξάσκησης	Δικαιώματα Αγοράς														Δικαιώματα Πώλησης																		
	Μάιος 2024						Ιούνιος 2024						Λοιποί Μήνες		Μάιος 2024						Ιούνιος 2024						Λοιποί Μήνες		Τιμή Εξάσκησης				
	Άνοιγμα	Ανιψ. Τιμή	Κατωτ. Τιμή	Τελ. Τιμή	Τιμή κλεισ.	Όγκος	Άνοιγμα	Ανιψ. Τιμή	Κατωτ. Τιμή	Τελ. Τιμή	Τιμή κλεισ.	Όγκος	Άνοιγ. θέσεις	Όγκος	Άνοιγ. θέσεις	Άνοιγμα	Ανιψ. Τιμή	Κατωτ. Τιμή	Τελ. Τιμή	Τιμή κλεισ.	Όγκος	Άνοιγ. θέσεις	Άνοιγμα	Ανιψ. Τιμή	Κατωτ. Τιμή	Τελ. Τιμή	Τιμή κλεισ.	Όγκος		Άνοιγ. θέσεις	Όγκος	Άνοιγ. θέσεις	
1.800						-	0.000	0.000	0.000	1.99	-	-									-	-											
1.900						-	0.000	0.000	0.000	1.89	-	-									-	-											0.019
2.000						-	0.000	0.000	0.000	1.79	-	-									-	-											0.020
2.200						-	0.000	0.000	0.000	1.59	-	-									-	-											0.022
2.400						-	0.000	0.000	0.000	1.39	-	-									-	-											0.024
2.600						-	0.000	0.000	0.000	1.19	-	-									-	-											0.026
2.800	0.000	0.000	0.000	0.983	-	-	0.000	0.000	0.000	0.989	-	-				0.000	0.000	0.000	0.001	-	-				0.000	0.000	0.000	0.001	-	-			0.028
3.000	0.000	0.000	0.000	0.783	-	-	0.000	0.000	0.000	0.794	-	-				0.000	0.000	0.000	0.001	-	-				0.000	0.000	0.000	0.006	-	-			0.030
3.200	0.000	0.000	0.000	0.584	-	-	0.000	0.000	0.000	0.608	-	-				0.000	0.000	0.000	0.001	-	-				0.000	0.000	0.000	0.019	-	-			0.032
3.400	0.000	0.000	0.000	0.391	-	-	0.000	0.000	0.000	0.439	-	-				0.000	0.000	0.000	0.008	-	-				0.000	0.000	0.000	0.050	-	-			0.034
3.600	0.000	0.000	0.000	0.222	-	-	0.000	0.000	0.000	0.299	-	-				0.000	0.000	0.000	0.039	-	-				0.000	0.000	0.000	0.109	-	-			0.036
3.800	0.000	0.000	0.000	0.101	-	-	0.000	0.000	0.000	0.188	-	-				0.000	0.000	0.000	0.117	-	-				0.000	0.000	0.000	0.198	-	-			0.038
4.000	0.000	0.000	0.000	0.035	-	-	0.000	0.000	0.000	0.112	-	-				0.000	0.000	0.000	0.252	-	-				0.000	0.000	0.000	0.321	-	-			0.040
4.400	0.000	0.000	0.000	0.002	-	-	0.000	0.000	0.000	0.031	-	-				0.000	0.000	0.000	0.620	-	-				0.000	0.000	0.000	0.642	-	-			0.044
4.800	0.000	0.000	0.000	0.001	-	-	0.000	0.000	0.000	0.007	-	-				0.000	0.000	0.000	1.02	-	-				0.000	0.000	0.000	1.02	-	-			0.048
5.200	0.000	0.000	0.000	0.001	-	-	0.000	0.000	0.000	0.001	-	-				0.000	0.000	0.000	1.42	-	-				0.000	0.000	0.000	1.42	-	-			0.052
5.600	0.000	0.000	0.000	0.001	-	-	0.000	0.000	0.000	0.001	-	-				0.000	0.000	0.000	1.82	-	-				0.000	0.000	0.000	1.82	-	-			0.056
6.000	0.000	0.000	0.000	0.001	-	-	0.000	0.000	0.000	0.001	-	-				0.000	0.000	0.000	2.22	-	-				0.000	0.000	0.000	2.22	-	-			0.060
6.400	0.000	0.000	0.000	0.001	-	-	0.000	0.000	0.000	0.001	-	-				0.000	0.000	0.000	2.62	-	-				0.000	0.000	0.000	2.62	-	-			0.064
<b>Σύνολο:</b>						0	0					0	0		0	0					0	0		0	0						0	0	
<b>Αριθμός Πράξεων:</b>						0						0		0							0.00										0		

Προϊόν Δανεισμού	Υποκείμενος Τίτλος	Πολυμερείς Συναλλαγές[1]					Διμερείς Συναλλαγές[2]		Δανεισμός Τίτλων μέσω ΟΤC[3]
		Ανοιχτές θέσεις[5]	Προσφερόμενη ποσότητα	Μ.Σ.Τ[4]	Όγκος συναλλαγών	Μ.Σ.Τ[4]	Όγκος συναλλαγών	Μ.Σ.Τ[4]	Όγκος συναλλαγών
AETFBOR	ALPHA ETF FTSE Athex Large Cap	---	---	---	---	---	---	---	---
ALPHABOR	ALPHA ΥΠΗΡΕΣΙΩΝ ΣΥΜΜ (ΚΟ)	---	---	---	---	---	---	---	63,877,996
ACAGBOR	AUSTRIACARD (ΚΑ)	---	---	---	---	---	---	---	---
OTOELBOR	AUTOHELLAS (ΚΟ)	2,589	---	---	---	---	---	---	97,339
CENERBOR	CENERGY HOLDINGS (ΚΑ)	---	---	---	---	---	---	---	25,093
ΕΕΕBOR	COCA-COLA HBC AG (ΚΟ)	2,154	---	---	---	---	---	---	77,221
DIMANDBOR	DIMAND (ΚΟ)	---	---	---	---	---	---	---	89,484
EPSILBOR	EPSILON NET (ΚΟ)	---	---	---	---	---	---	---	8,757
EUROBBOR	EUROBANK HOLDINGS (ΚΟ)	120,901	---	---	---	---	---	---	34,119,186
FOYRKBOR	FOURLIS ΣΥΜΜΕΤΟΧΩΝ (ΚΟ)	230	---	---	---	---	---	---	23,297
ELPEBOR	HELLENIQ ENERGY (ΚΟ)	---	---	---	---	---	---	---	447,011
INTEKBOR	IDEAL HOLDINGS (ΚΟ)	---	---	---	---	---	---	---	18,150
INTRKBOR	INTRACOM HOLDINGS (ΚΟ)	---	---	---	---	---	---	---	40,375
INKATBOR	INTRAKAT (ΚΟ)	---	---	---	---	---	---	---	59,385
BELABOR	JUMBO (ΚΟ)	2,648	---	---	---	---	---	---	195,735
LAMDABOR	LAMDA DEVELOPMENT(ΚΟ)	---	---	---	---	---	---	---	223,277
LAVIBOR	LAVIPHARM (ΚΟ)	---	---	---	---	---	---	---	---
MIGBOR	MIG (ΚΟ)	1,992	---	---	---	---	---	---	40,179
PREMIABOR	PREMIA (ΚΟ)	---	---	---	---	---	---	---	---
PROFBOR	PROFILE (ΚΟ)	---	---	---	---	---	---	---	10,000
QUESTBOR	QUEST ΣΥΜΜΕΤΟΧΩΝ (ΚΟ)	391	---	---	---	---	---	---	11,331
TITCBOR	TITAN CEMENT (ΚΑ)	9,594	---	---	---	---	---	---	209,435
VIOBOR	VIOHALCO SA/NV (ΚΑ)	744	---	---	---	---	---	---	---
AVAXBOR	ΑΒΑΞ Α.Ε. (ΚΟ)	---	---	---	---	---	---	---	---
ADMIEBOR	ΑΔΜΗΕ ΣΥΜΜΕΤΟΧΩΝ Α.Ε. (ΚΟ)	---	---	---	---	---	12,000	0.01%	207,580
AEGNBOR	ΑΕΡΟΠΟΡΙΑ ΑΙΓΑΙΟΥ (ΚΟ)	---	---	---	---	---	---	---	258,392
ALMYBOR	ΑΛΟΥΜΥΛ (ΚΟ)	---	---	---	---	---	---	---	---
GEKTERNABOR	ΓΕΚ ΤΕΡΝΑ (ΚΟ)	---	---	---	---	---	---	---	3,698
PPCBOR	ΔΕΗ (ΚΟ)	2,000	---	---	---	---	---	---	1,278,881
AIABOR	ΔΙΕΘΝΗΣ ΑΕΡΟΛΙΜΕΝΑΣ ΑΘΗΝΩΝ(ΚΟ)	---	---	---	---	---	---	---	79,078
ETEBOR	ΕΘΝΙΚΗ ΤΡΑΠΕΖΑ (ΚΟ)	50,000	---	---	---	---	---	---	13,452,051

**Σημειώσεις Προϊόντων Δανεισμού**

[1] - Πολυμερείς Συμβάσεις Δανειοδοσίας των μεθόδων 8-1, 8-2 και 8-3-3 (σύμφ. Με Αποφ.17 ΔΣ του Χρηματιστηρίου).

[2] - Διμερείς Συμβάσεις Δανειοδοσίας των μεθόδων 8-3-1 και 8-3-2 (σύμφ. Με Αποφ. 20 ΔΣ του Χρηματιστηρίου).

[3] - Τα στοιχεία Συναλλαγές Δανεισμού Τίτλων μέσω ΟΤC δηλώνονται από τους χειριστές ΣΑΤ και αφορούν τις ποσότητες που έχουν καταγραφεί στο ΣΑΤ έως και τη προηγούμενη εργάσιμη ημέρα.

[4] - Μ.Σ.Τ: - Μέση Σταθμισμένη Τιμή (ως προς τα τεμάχια)

[5] - Τα στοιχεία αφορούν σε ανοιχτές θέσεις πριν την έναρξη της συνεδρίασης

Προϊόν Δανεισμού	Υποκείμενος Τίτλος	Πολυμερείς Συναλλαγές[1]				Διμερείς Συναλλαγές[2]		Δανεισμός Τίτλων μέσω ΟΤC[3]
		Ανοιχτές θέσεις[5]	Προσφερόμενη ποσότητα	Μ.Σ.Τ[4]	Όγκος συναλλαγών	Μ.Σ.Τ[4]	Όγκος συναλλαγών	Όγκος συναλλαγών
ELHABOR	ΕΛΒΑΛΧΑΛΚΟΡ (ΚΟ)	3,134	---	---	---	---	---	65,887
ELLAKTORBOR	ΕΛΛΑΚΤΩΡ (ΚΟ)	2,681	---	---	---	---	---	115,865
ΕΧΑΕΒΟR	ΕΛΛΗΝ. ΧΡΗΜΑΤΙΣΤΗΡΙΑ-Χ.Α. (ΚΟ)	---	---	---	---	---	---	152,047
ΕΥΑΡSΒΟR	ΕΥΑΘ (ΚΟ)	---	---	---	---	---	---	---
ΕΥΔΑΡΒΟR	ΕΥΔΑΠ (ΚΟ)	845	---	---	---	---	---	265,902
INLOTBOR	ΙΝΤΡΑΛΟΤ (ΚΟ)	---	---	---	---	---	---	984,910
KRIBOR	ΚΡΙ - ΚΡΙ (ΚΟ)	---	---	---	---	---	---	140
ΜΟΗΒΟR	ΜΟΤΟΡ ΟΪΛ (ΚΟ)	18,705	---	---	---	---	---	405,480
ΜΥΤΙΛΒΟR	ΜΥΤΙΛΗΝΑΙΟΣ (ΚΟ)	4,513	---	---	800	4.88%	---	169,259
ΡΡΑΒΟR	ΟΛΠ (ΚΟ)	4,500	---	---	---	---	---	65,287
ΟΡΑΡΒΟR	ΟΠΑΠ (ΚΟ)	13,216	---	---	---	---	---	1,742,211
ΗΤΟΒΟR	ΟΤΕ (ΚΟ)	---	---	---	---	---	---	1,623,268
ΤΡΕΙRΒΟR	ΠΕΙΡΑΙΩS FINANCIAL HOLD (ΚΟ)	83,000	---	---	---	---	---	10,106,536
PLATBOR	ΠΛΑΣΤΙΚΑ ΘΡΑΚΗΣ (ΚΟ)	---	---	---	---	---	---	1,596
SARBOR	ΣΑΡΑΝΤΗΣ ΓΡ. (ΚΟ)	1,042	---	---	---	---	---	64,054
TENERGYBOR	ΤΕΡΝΑ ΕΝΕΡΓΕΙΑΚΗ (ΚΟ)	---	---	---	---	---	---	448,454
ΟΛΥΜΡΒΟR	ΤΕΧΝΙΚΗ ΟΛΥΜΠΙΑΚΗ (ΚΟ)	---	---	---	---	---	---	---
ΟΡΤΙΜΑΒΟR	ΤΡΑΠΕΖΑ ΟΡΤΙΜΑ ΒΑΝΚ (ΚΟ)	17,904	---	---	1,400	5.09%	---	10,446

**Σημειώσεις Προϊόντων Δανεισμού**

[1] - Πολυμερείς Συμβάσεις Δανειοδοσίας των μεθόδων 8-1, 8-2 και 8-3-3 (σύμφ. Με Αποφ.17 ΔΣ του Χρηματιστηρίου).

[2] - Διμερείς Συμβάσεις Δανειοδοσίας των μεθόδων 8-3-1 και 8-3-2 (σύμφ. Με Αποφ. 20 ΔΣ του Χρηματιστηρίου).

[3] - Τα στοιχεία Συναλλαγές Δανεισμού Τίτλων μέσω ΟΤC δηλώνονται από τους χειριστές ΣΑΤ και αφορούν τις ποσότητες που έχουν καταγραφεί στο ΣΑΤ έως και τη προηγούμενη εργάσιμη ημέρα.

[4] - Μ.Σ.Τ: - Μέση Σταθμισμένη Τιμή (ως προς τα τεμάχια)

[5] - Τα στοιχεία αφορούν σε ανοιχτές θέσεις πριν την έναρξη της συνεδρίασης



**Κωδικοί και ονομασίες Κλάδων Οικονομικής Δραστηριότητας του Χρηματιστηρίου Αθηνών**

12003 - Διαπραγματεύσιμα Αμοιβαία Κεφάλαια	10101010 Υπηρεσίες Ηλεκτρονικών Υπολογιστών
10101015 Λογισμικό	10102030 Υλικό Υπολογιστών
15101010 Εξοπλισμός Τηλεπικοινωνιών	15102015 Υπηρεσίες Τηλεπικοινωνιών
20101010 Υγειονομικές Μονάδες	20101025 Υπηρεσίες Υγείας
20102010 Ιατρικός Εξοπλισμός	20103015 Φαρμακευτικά Προϊόντα
30101010 Τράπεζες	30202000 Διαφοροποιημένες Χρηματοοικονομικές Υπηρεσίες
30202010 Διαχείριση Κεφαλαίων & Θεματοφύλακες	30202015 Επενδυτικές Υπηρεσίες
30204000 Επενδυτικές Εταιρείες κλειστού τύπου	30302010 Γενικές Ασφάλειες
30302015 Μεσίτες Ασφαλίσεων	30302025 Ασφάλειες Ιδιοκτησίας & Ζημιών
35101010 Συμμετοχές & Ανάπτυξη Ακίνητης Περιουσίας	35101015 Υπηρεσίες Ακίνητης Περιουσίας
35102000 Διαφοροποιημένες Α.Ε.Ε.Α.Π.	35102030 Α.Ε.Ε.Α.Π. Επαγγελματικών Χώρων
35102045 Α.Ε.Ε.Α.Π. Εμπορικών Χώρων	40201040 Υπηρεσίες Ενοικίασης και Χρηματοδοτικής Μίσθωσης
40202010 Κατασκευή Κατοικιών	40202015 Έπιπλα
40202020 Οικιακές Συσκευές	40203040 Ηλεκτρονική Ψυχαγωγία
40204020 Ρούχα και Αξεσουάρ	40301010 Ψυχαγωγία
40301030 Εκδόσεις	40301035 Ραδιοτηλεοπτικοί Φορείς
40401010 Διαφοροποιημένοι Έμποροι	40401020 Εμπόριο Ενδυμάτων
40401025 Εμπόριο Προϊόντων Οικιακής Βελτίωσης	40401030 Εξειδικευμένο Λιανικό Εμπόριο
40501010 Αεροπορικές Εταιρείες	40501015 Ταξίδια & Τουρισμός
40501020 Τυχερά Παιχνίδια	40501025 Ξενοδοχεία & Πανσιόν
45101015 Απόσταξη & Οινοπαραγωγή	45101020 Αναψυκτικά
45102010 Γεωργεία, Αλιεία, Εκτροφή και Φυτείες	45102020 Τρόφιμα
45103010 Καπνός	45201010 Λιανικό & Χονδρικό Εμπόριο Τροφίμων
45201020 Είδη Προσωπικής Φροντίδας	50101010 Κατασκευές
50101020 Κατασκευαστές Στέγασης & Επικαλύψεων	50101030 Τσιμέντα
50101035 Άλλα Οικοδομικά Υλικά	50202010 Ηλεκτρικά Εξαρτήματα
50203015 Πλαστικά	50203030 Υλικά Συσκευασίας
50204000 Μηχανήματα Βιομηχανικού Εξοπλισμού	50204020 Μηχανήματα Κατασκευών
50205010 Προμηθευτές Βιομηχανίας	50205020 Υποστηρικτικές Υπηρεσίες προς Επιχειρήσεις
50205030 Υπηρεσίες Μαζικής Εκτύπωσης	50206015 Εμπορικά Οχήματα & Ανταλλακτικά
50206030 Θαλάσσιες Μεταφορές	50206060 Υπηρεσίες Μεταφορών
55101000 Διαφοροποιημένα Υλικά	55101020 Κλωστοϋφαντουργικά Προϊόντα
55102000 Ορυχεία	55102010 Σίδηρος & Χάλυβας
55102015 Μεταλλουργία	55102035 Αλουμίνιο
60101020 Διυλιστήρια & Εμπορία Πετρελαιοειδών	65101010 Εναλλακτική Ηλεκτρική Ενέργεια
65101015 Συμβατική Ηλεκτρική Ενέργεια	65102000 Πολλαπλών Υπηρεσιών Κοινής Ωφέλειας
65102030 Ύδρευση	



**ATHEX**  
Athens Stock Exchange

Λεωφ. Αθηνών 110 104 42 Αθήνα  
110, Athinon Ave. GR 104 42 Athens  
tel. (+30)210-33.66.800, fax (+30)210-33.66.101  
[www.athexgroup.gr](http://www.athexgroup.gr)