

24

Ημερήσιο Δελτίο
Συναλλακτικής Δραστηριότητας

Daily Official List
of Trading Activity

Τετάρτη, 10 Απριλίου, 2024

Έτος: 145 Αύξων Αριθμός Συνεδρίασης: 68



ATHEXGROUP
Athens Exchange Group

Αποποίηση Ευθύνης:

Η εταιρεία Ελληνικά Χρηματιστήρια-Χρηματιστήριο Αθηνών Ανώνυμη Εταιρεία Συμμετοχών καταβάλλει κάθε δυνατή προσπάθεια ώστε να διασφαλίσει ότι οι πληροφορίες και τα λοιπά στοιχεία που εμφανίζονται στο Ημερήσιο Δελτίο Τιμών (Η.Δ.Τ.) είναι ορθά και πλήρη αλλά δεν έχει καμία ευθύνη για ενδεχόμενο λάθος ή παράλειψη στοιχείων και / ή ευθύνη σχετικά με την ακρίβεια, αξιοπιστία, επικαιροποίηση και πληρότητα των παραπάνω πληροφοριών και στοιχείων ή ευθύνη προερχόμενη άμεσα ή έμμεσα από την χρήση των παραπάνω πληροφοριών.

Η Εταιρία δεν έχει καμία ευθύνη για την ακρίβεια των στοιχείων που περιλαμβάνονται στις ανακοινώσεις των εισηγμένων εταιρειών. Πιθανές προσβολές δικαιωμάτων τρίτων από το περιεχόμενο των ανακοινώσεων συνιστούν αποκλειστική ευθύνη του αποστολέα των ανακοινώσεων.

Όλα τα αναγραφόμενα στο Η.Δ.Τ. στοιχεία παρέχονται μόνο για τους σκοπούς της πληροφόρησης και δεν συνιστούν παροχή επενδυτικών συμβουλών ή πρόσκληση για επένδυση σε κινητές αξίες που διαπραγματεύονται στο Χρηματιστήριο Αθηνών.

Αναγνωρίζεται και συμφωνείται ότι όλα τα δικαιώματα επί των πληροφοριών που εμφανίζονται στο Η.Δ.Τ. θα αποτελούν κυριότητα της εταιρίας και οποιοδήποτε άλλο δικαίωμα συμπεριλαμβανομένου του δικαιώματος πνευματικής ιδιοκτησίας, σήματος κλπ. ανήκουν στο Χρηματιστήριο Αθηνών.

Τα ανωτέρω στοιχεία αποτελούν ιδιοκτησία της Εταιρίας και προστατεύονται σύμφωνα με τις διατάξεις περί πνευματικής ιδιοκτησίας. Απαγορεύεται α) η με οποιοδήποτε τρόπο ή μέσο αναπαραγωγή, αναδημοσίευση, τροποποίηση, αντιγραφή, πώληση, μετάδοση ή διανομή του συνόλου ή μέρους τους, χωρίς αναφορά στην πηγή και β) η εμπορική εκμετάλλευση των στοιχείων από τρίτους.

Η Εταιρία δεν φέρει καμία ευθύνη προερχόμενη άμεσα ή έμμεσα από χρήση ή τυχόν αλλοίωση των ανωτέρω στοιχείων όταν αυτά χρησιμοποιούνται από

Ελληνικά Χρηματιστήρια - Χρηματιστήριο Αθηνών Α.Ε. Συμμετοχών

Λεωφόρος Αθηνών 110, 10442 Αθήνα, Τηλ: (210) 33.66.800, Fax: (210) 32.13.938

www.athexgroup.gr

Χρηματιστηριακό Κέντρο Θεσσαλονίκης

Κατούνη 16-18, Θεσ/νίκη 546 25, Τηλ: (2310) 567.667, Fax: (2310) 530.455

Συνεγγυητικό Κεφάλαιο Εξασφάλισης Επενδυτικών Υπηρεσιών

Φειδίου 14-16, Αθήνα 106 78, Τηλ: (210) 33.04.682, Fax: (210) 33.04.155

Επιτροπή Κεφαλαιαγοράς

Κολοκοτρώνη 1 & Σταδίου 1, Αθήνα 105 62, Τηλ: (210) 33.77.100, Fax: (210) 33.77.173

Πίνακας Περιεχομένων**Ενότητα 1: Στατιστικά Στοιχεία Χρεογράφων, Παραγώγων και Δανεισμού**

- Οι Αγορές Χρεογράφων Παραγώγων Δανεισμού
- Χρηματιστηριακοί Δείκτες
- Αναλυτικά Στοιχεία Συναλλαγών Αγοράς Χρεογράφων
- Στοιχεία Συναλλαγών Κλάδων Χρηματιστηρίου Αθηνών & Χρηματοοικονομικών Προϊόντων (Δ.Α.Κ.)
- Οι 10 Μετοχές με τη μεγαλύτερη Άνοδο & Πτώση
- Αναλυτικά Στοιχεία Συναλλαγών Αγοράς Παραγώγων

Ενότητα 2: Αναλυτικά Στοιχεία Συναλλαγών Χρεογράφων

- Αναλυτικά Στοιχεία Συναλλαγών Χρεογράφων
- Σημειώσεις Χρεογράφων

Ενότητα 3: Στοιχεία Συναλλαγών Χρεογράφων

- Στοιχεία Συναλλαγών Πακέτων
- Στοιχεία Συναλλαγών Δικαιωμάτων

- Στοιχεία Δανεισμού Τίτλων
- Στοιχεία Συναλλαγών Εκποιήσεων
- Στοιχεία Συναλλαγών Εκποιήσεων Ενσώματων Ονομαστικών Μετοχών
- Στοιχεία Ενεργητικού Διαπραγματεύσιμων Αμοιβαίων Κεφαλαίων (Δ.Α.Κ.)
- Χαρακτηριστικά Διαπραγματεύσιμων Αμοιβαίων Κεφαλαίων (Δ.Α.Κ.)

Ενότητα 4: Ανακοινώσεις**Ενότητα 5: Ομόλογα Διαπραγματεύσιμα στην Αγορά Αξιών Σταθερού Εισοδήματος**

- Ομολογιακά Δάνεια Επιχειρήσεων – Οργανωμένη Αγορά (Μετατρέψιμα)
- Ομολογιακά Δάνεια Επιχειρήσεων – Οργανωμένη Αγορά (Μη Μετατρέψιμα)
- Ομόλογα Ελληνικού Δημοσίου
- Έντοκα Γραμμάτια & Zero Coupon Ομόλογα Ελληνικού Δημοσίου
- Ομόλογα Ελληνικού Δημοσίου Διαπραγματεύσιμα με τη Μέθοδο Εκφώνησης - Αντιφώνησης
- Ομόλογα Κρατικών Τραπεζών

Ενότητα 6: Πρόσθετα Στοιχεία Ενημέρωσης

- Πίνακας Μελών Χρηματιστηρίου Αθηνών και Μελών ΕΤ.ΕΚ.
- Πίνακας Μετοχών Υπό Ειδική Διαπραγμάτευση
- Γνωστοποιήσεις Συναλλαγών - Κατάλογος Υπόχρεων Προσώπων

Ενότητα 7: Αναλυτικά Στοιχεία Συναλλαγών Αγοράς Παραγώγων

- Συμβόλαια Μελλοντικής Εκπλήρωσης σε Δείκτες
- Συμβόλαια Μελλοντικής Εκπλήρωσης σε Μετοχές
- Δικαιώματα Προαίρεσης σε Δείκτες
- Δικαιώματα Προαίρεσης σε Μετοχές
- Στοιχεία Συναλλαγών Προϊόντων Δανεισμού

Παράρτημα Α: Κωδικοί και ονομασίες Κλάδων Οικονομικής Δραστηριότητας του Χρηματιστηρίου Αθηνών

Οι Αγορές Χρεογράφων Παραγώγων Δανεισμού

Γενικός Δείκτης Τιμών και Αξία Συναλλαγών Μετοχών και Παραγώγων

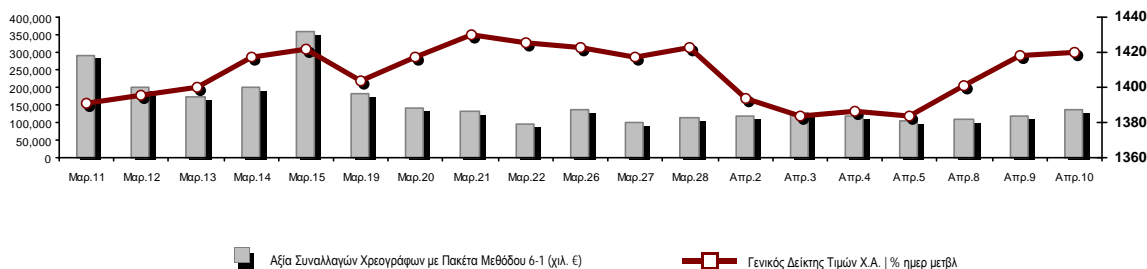

Κεφαλαιοποίηση Χ.Α. (εκατ €)**:	97,774.86		Συνολικές Ανοικτές Θέσεις σε Παράγωγα	477,660
Ημερήσια μεταβολή: εκατ. € %	148.00	0.15%	Ανοικτές θέσεις σε ΣΜΕ επί Δεικτών % ημερ μετβλ	6,745 1.44%
Μέση ετήσια Κεφ/ποίηση: εκατ. € % Μετβλ. Μέση προηγ. έτος	94,907.14	18.06%	Ανοικτές θέσεις σε ΣΜΕ επί μετοχών % ημερ μετβλ	469,342 -1.99%
Γενικός Δείκτης Τιμών Χ.Α. % ημερ μετβλ	1,420.30	0.18%	Ανοικτές θέσεις σε Δικαιώματα επί Δεικτών % ημερ μετβλ	875 3.18%
Κεφαλαιοποίηση Γενικού Δείκτη (εκατ. €)	88,845.93		Ανοικτές θέσεις σε Δικαιώματα επί μετοχών % ημερ μετβλ	698 0.00%
Ημερήσια μεταβολή (εκατ. €)	157.89			
Αξία Συναλλαγών Χρεογράφων με Πακέτα Μεθόδου 6-1 (χιλ. €)	134,212.05		Πλήθος Συμβολαίων Παραγώγων:	20,455
Ημερήσια μεταβολή: %	14,496.48	12.11%	Ημερήσια μεταβολή: τμχ %	-18,892 -48.01%
Μέση Αξία Συν/γών ΥΙD: χιλ. € % Μετβλ Μέση προηγ. έτος	141,625.47	29.26%	Μέσος Όγκος Συμβ. ΥΙD: % Μετβλ Μέσο προηγ. Έτος	41,072 -6.57%
Αξία Συναλλαγών Πακέτων Μεθόδου 6-1 (χιλ. €)	23,801.73		Πλήθος Πράξεων Παραγώγων:	1,641
Αξία Συναλλαγών Πακέτων Μεθόδου 6-2 & 6-3 (χιλ. €)	2.59		Ημερήσια μεταβολή: πλήθος %	-815 -33.18%
Αξία Συναλλαγών Ομολόγων (χιλ.€)	1,546.11		Μέσο Πλήθος Πράξεων ΥΙD: % Μετβλ Μέσο προηγ. Έτος	2,124 -8.89%
Όγκος Συναλλαγών Χρεογράφων με Πακέτα Μεθόδου 6-1 (χιλ. Τμχ)	30,368.34		Συνολικές Ανοικτές Θέσεις σε Δανεισμό	86,764
Ημερήσια μεταβολή: χιλ. τμχ %	308.33	1.03%	Ημερήσια μεταβολή: τμχ %	-35,435 -29.00%
Μέσος Όγκος Συν/γών ΥΙD: % Μετβλ Μέσο προηγ. Έτος	33,162.46	-1.36%	Πλήθος Συναλλαγών Δανεισμού (Πολυμερής/Διμερής)	75,319
Όγκος Συναλλαγών Πακέτων Μεθόδου 6-1 (χιλ. Τεμάχια)	4,487.55		Ημερήσια μεταβολή: τμχ %	52,504
Όγκος Συναλλαγών Πακέτων Μεθόδου 6-2 & 6-3 (χιλ. Τεμάχια)	0.10		Πλήθος Πολυμερών Συναλλαγών	70,319
Όγκος Συναλλαγών Ομολόγων	1,592,000		Πλήθος Διμερών Συναλλαγών	5,000
Πλήθος Πράξεων Χρεογράφων με Πακέτα Μεθόδου 6-1	38,353		Πλήθος Πράξεων Δανεισμού:	18
Ημερήσια μεταβολή: πλήθος %	-8,617	-18.35%	Ημερήσια μεταβολή: %	2
Μέσο Πλήθος Πράξεων ΥΙD: % Μετβλ Μέσο προηγ. Έτος	41,210	13.77%	Πλήθος Πράξεων Πολυμερών Συναλλαγών	17
Πλήθος πακέτων Μεθόδου 6-1	23		Πλήθος Πράξεων Διμερών Συναλλαγών	1
Πλήθος πακέτων Μεθόδου 6-2 & 6-3	1			
Πλήθος συναλλαγών Ομολόγων	225			

Κεφαλαιοποίηση Χ.Α. (εκατ €)**

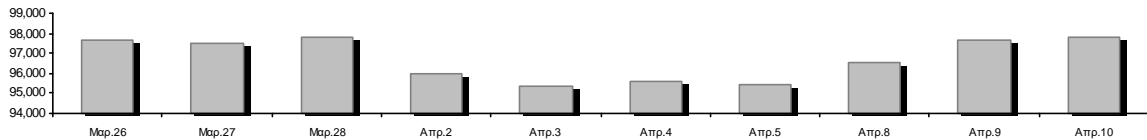

Ημερήσια Διακύμανση Γενικού Δείκτη Τιμών Χρηματιστηρίου Αθηνών

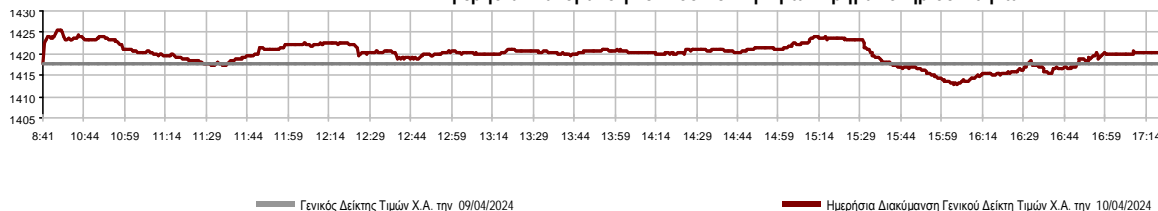

Χρηματιστηριακοί Δείκτες

Όνομασία Δείκτη	10/04/2024	09/04/2024	Δ μον.	Δ %	Κατώτερη	Ανώτερη	Κατ.έτους	Ανωτ.έτους	Ετησ. μεταβ.
Γενικός Δείκτης Τιμών Χ.Α.	1,420.30 #	1,417.75	2.55	0.18%	1,412.91	1,425.68	1,293.14	1,437.65	9.83% #
Δείκτης Συνολικής Απόδοσης Γενικού Δείκτη Χ.Α.	2,592.30 #	2,587.66	4.64	0.18%	2,578.82	2,602.13	2,355.44	2,621.34	10.06% #
Δείκτης ATHEX ESG	1,615.23 #	1,611.84	3.39	0.21%	1,606.37	1,621.20	1,471.77	1,643.01	9.75% #
Δείκτης Τιμών Εναλλακτικής Αγοράς Χ.Α.	12,322.85 €	12,597.09	-274.24	-2.18%	12,242.18	12,666.23	9,352.11	13,974.15	31.77% #
FTSE/Χ.Α. Large Cap	3,440.69 #	3,431.92	8.77	0.26%	3,421.37	3,452.34	3,122.79	3,495.52	10.18% #
FTSE/Χ.Α. Mid Cap	2,327.54 €	2,338.71	-11.17	-0.48%	2,317.85	2,358.34	2,212.15	2,459.55	3.41% #
FTSE/Χ.Α. Υψηλής Μερισματικής Απόδοσης	4,078.55 #	4,076.93	1.62	0.04%	4,060.80	4,097.09	3,752.57	4,182.26	8.14% #
FTSE/Χ.Α. Δείκτης Αγοράς	819.43 #	817.96	1.47	0.18%	815.09	822.60	746.82	834.20	9.72% #
FTSE/Χ.Α. Τράπεζες	1,232.19 €	1,234.00	-1.81	-0.15%	1,218.96	1,240.22	1,057.67	1,269.79	16.07% #
FTSE/ATHEX ΤΕΧΝΟΛΟΓΙΑ & ΤΗΛΕΠΙΚΟΙΝΩΝΙΕΣ	5,389.37 #	5,367.33	22.04	0.41%	5,353.79	5,416.94	4,915.95	5,567.15	6.25% #
FTSE/ATHEX ΧΡΗΜΑΤΟΟΙΚΟΝΟΜΙΚΕΣ ΥΠΗΡΕΣΙΕΣ	5,798.95 €	5,808.46	-9.51	-0.16%	5,737.73	5,837.02	4,996.31	5,980.67	15.65% #
FTSE/ATHEX ΑΚΙΝΗΤΗΣ ΠΕΡΙΟΥΣΙΑΣ	4,857.95 €	4,889.17	-31.22	-0.64%	4,850.94	4,907.51	4,761.34	5,120.52	-2.07% €
FTSE/ATHEX ΚΑΤΑΝΑΛΩΤΙΚΑ ΠΡΟΪΟΝΤΑ	5,314.76 #	5,297.76	17.00	0.32%	5,297.62	5,348.37	4,993.33	5,557.48	5.96% #
FTSE/ATHEX ΒΑΣΙΚΑ ΑΓΑΘΑ	6,075.37 €	6,116.31	-40.94	-0.67%	6,075.06	6,164.92	5,069.68	6,448.78	19.40% #
FTSE/ATHEX ΒΙΟΜΗΧΑΝΙΕΣ	5,920.32 #	5,887.52	32.80	0.56%	5,884.53	5,934.08	5,044.08	6,010.72	16.51% #
FTSE/ATHEX ΠΡΩΤΕΣ ΎΛΕΣ	4,908.07 €	4,956.80	-48.73	-0.98%	4,878.68	4,989.02	4,650.77	5,876.05	0.79% #
FTSE/ATHEX ΕΝΕΡΓΕΙΑ & ΥΠΗΡΕΣΙΕΣ ΚΟΙΝΗΣ ΩΦ	5,229.57 #	5,209.12	20.45	0.39%	5,209.12	5,256.50	4,961.47	5,361.67	4.85% #
Δείκτης Όλων των Μετοχών Χ.Α.	327.95 #	327.45	0.50	0.15%	327.95	327.95	304.60	332.01	8.59% #
Ελληνικός Δείκτης Mid & Small Cap	2,063.91 #	2,062.65	1.26	0.06%	2,054.83	2,075.97	1,929.00	2,092.76	6.99% #
FTSE/Χ.Α. Large Cap Συνολικής Απόδοσης	5,705.54 #	5,691.00	14.54	0.26%			5,201.70	5,780.01	10.42% #
FTSE/Χ.Α. Mid Cap Συνολικής Απόδοσης	3,134.54 €	3,149.58	-15.04	-0.48%			3,005.84	3,302.69	3.41% #
MSCI GREECE REBASED	5,509.19 #	5,493.19	16.00	0.29%	5,472.07	5,532.58	4,984.69	5,636.99	10.52% #
Ελληνικός Δείκτης Εταιρικών Ομολόγων	131.59 #	131.56	0.02	0.02%			129.54	131.59	1.50% #
Ελληνικός Δείκτης Τιμών Εταιρικών Ομολόγων	91.29 #	91.29	0.01	0.01%			90.52	91.29	0.71% #

Σημείωση 1: Το κλείσιμο των Δεικτών FTSE/Med 100, Ελληνικός Δείκτης Εταιρικών Ομολόγων και, Ελληνικός Δείκτης Τιμών Εταιρικών Ομολόγων αφορούν την συνεδρίαση της 08/04/2024.

Σημείωση 2: Ο Ελληνικός Δείκτης Mid & Small Cap είναι Customized δείκτης υπολογιζόμενος από το Χρηματιστήριο Αθηνών.

Αναλυτικά Στοιχεία Συναλλαγών Αγοράς Χρεογράφων

	Όλα τα Χρεόγραφα	Κύρια Αγορά	Επιτήρηση	Διαπραγματεύσιμα Αμοιβαία Κεφάλαια
Σύνολα	122	115	6	1
Ανοδικές / Καθοδικές / Σταθερές:	39 / 62 / 21	37 / 61 / 17	1 / 1 / 4	1 / 0 / 0
Κεφαλαιοποίηση Χ.Α. (εκατ €) **	97,774.86	97,688.27	86.59	
Μέση Ημερήσια Αξία Συν/γών (χιλ. €)	141,625.47	141,389.52	50.06	308.05
Αξία Συναλλαγών	134,214.64	134,071.54	18.30	124.80
Κύριος Πίνακας:	110,410.32	110,267.22	18.30	124.80
Προσυμφωνημένων Συναλλαγών 6_1_2_3:	23,804.32	23,804.32	0.00	0.00
Πίνακας Εκποιήσεων:	0.00	0.00	0.00	0.00
Πίνακας Ειδικών Όρων:	0.00	0.00	0.00	0.00
Μέσος Ημερήσιος Όγκος Συναλλαγών	33,162,456	32,951,341	226,264	9,077
Όγκος Συναλλαγών	30,368,439	30,283,537	81,297	3,605
Κύριος Πίνακας:	25,880,786	25,795,884	81,297	3,605
Προσυμφωνημένων Συναλλαγών 6_1_2_3:	4,487,653	4,487,653	0	0
Πίνακας Εκποιήσεων:	0	0	0	0
Πίνακας Ειδικών Όρων:	0	0	0	0
Μέσο Ημερήσιο Πλήθος Πράξεων	41,210	41,066	81	64
Αριθμός Πράξεων	38,354	38,241	83	30
Κύριος Πίνακας:	38,330	38,217	83	30
Προσυμφωνημένων Συναλλαγών 6_1_2_3:	24	24	0	0
Πίνακας Εκποιήσεων:	0	0	0	0
Πίνακας Ειδικών Όρων:	0	0	0	0

Στοιχεία Συναλλαγών Κλάδων Χρηματιστηρίου Αθηνών & Χρηματοοικονομικών Προϊόντων (Δ.Α.Κ.)

Κωδικός	Κλάδοι	Ανοδικές / Καθοδικές / Σταθερές	Αριθμός Πράξεων	Όγκος Συναλλαγών	Αξία Συναλλαγών	% στη Συνολική Αξία
12000	- Χρηματοοικονομικά Προϊόντα	1 / 0 / 0	30	3,605	124,800.31	0.09%
3510	- Ακίνητη Περιουσία	3 / 7 / 2	877	307,132	1,011,640.97	0.75%
3030	- Ασφάλειες	0 / 1 / 0	54	4,805	23,510.85	0.02%
5020	- Βιομηχανικά Προϊόντα & Υπηρεσίες	3 / 10 / 4	2,258	552,093	3,938,255.65	2.93%
4040	- Εμπόριο	1 / 5 / 0	1,055	181,621	3,366,062.36	2.51%
6010	- Ενέργεια	1 / 2 / 1	2,052	339,358	4,088,083.68	3.05%
4020	- Καταναλωτικά Προϊόντα & Υπηρεσίες	1 / 3 / 0	2,072	3,356,542	1,507,643.31	1.12%
5010	- Κατασκευές & Υλικά Κατασκευών	5 / 7 / 3	2,732	898,006	6,203,539.75	4.62%
4030	- Μέσα Ενημέρωσης	1 / 0 / 0	3	5,000	2,568.00	0.00%
4520	- Προσωπική Φροντίδα, Φάρμακα & Παντοπωλεία	0 / 2 / 0	227	53,017	564,630.75	0.42%
5510	- Πρώτες Ύλες	5 / 4 / 4	1,188	516,526	1,782,645.24	1.33%
4050	- Ταξίδια και Αναψυχή	2 / 2 / 2	2,109	881,570	4,982,764.63	3.71%
1010	- Τεχνολογία	2 / 7 / 2	1,496	549,778	1,467,914.36	1.09%
1510	- Τηλεπικοινωνίες	1 / 1 / 0	2,694	984,013	13,991,629.54	10.42%
3010	- Τράπεζες	4 / 2 / 1	12,800	20,021,398	67,466,168.11	50.27%
4510	- Τρόφιμα, Ποτά & Καπνοβιομηχανίες	2 / 3 / 1	212	43,237	577,118.26	0.43%
2010	- Υγεία	1 / 2 / 0	129	68,426	70,320.22	0.05%
6510	- Υπηρεσίες Κοινής Ωφέλειας	5 / 1 / 0	5,812	1,206,425	22,544,367.51	16.80%
3020	- Χρηματοοικονομικές Υπηρεσίες	1 / 3 / 1	499	94,078	499,503.09	0.37%

Οι 10 Μετοχές με τη μεγαλύτερη Άνοδο & Πτώση

Κύρια Αγορά

Μετοχές με τη μεγαλύτερη Θετική μεταβολή τιμής	Τιμή κλεισ.	Μεταβ.	Μετοχές με τη μεγαλύτερη Αρνητική μεταβολή τιμής	Τιμή κλεισ.	Μεταβ.
ΑΛΟΥΜΥΛ (ΚΟ)	2.7	4.25% #	CENTRIC ΣΥΜΜΕΤΟΧΩΝ (ΚΟ)	0.407	-9.15% α
REDS (ΚΟ)	2.68	3.08% #	ΚΥΡΙΑΚΟΥΛΗΣ (ΚΟ)	1.48	-7.21% α
ΟΤΕ (ΚΟ)	14.33	2.94% #	ΚΕΚΡΟΨ (ΚΟ)	1.65	-6.78% α
ΕΛΛΑΚΤΩΡ (ΚΟ)	2.575	1.98% #	ΙΚΤΙΝΟΣ ΕΛΛΑΣ (ΚΟ)	0.477	-4.22% α
ΓΕΚ ΤΕΡΝΑ (ΚΟ)	16.8	1.57% #	ΕΚΤΕΡ (ΚΟ)	3.9	-3.70% α
ΤΕΡΝΑ ΕΝΕΡΓΕΙΑΚΗ (ΚΟ)	18.36	1.44% #	ΤΕΧΝΙΚΗ ΟΛΥΜΠΙΑΚΗ (ΚΟ)	2.68	-3.60% α
JUMBO (ΚΟ)	26.56	0.99% #	AUSTRIACARD (ΚΑ)	6.28	-3.24% α
ΕΛΛΑΔΟΣ ΤΡΑΠΕΖΑ (ΚΟ)	15.45	0.98% #	INTRACOM HOLDINGS (ΚΟ)	3.54	-3.01% α
HELLENIQ ENERGY (ΚΟ)	8.38	0.84% #	ΚΛΟΥΚΙΝΑΣ - ΛΑΠΠΑΣ (ΚΟ)	1.63	-2.98% α
IDEAL HOLDINGS (ΚΟ)	6.27	0.80% #	ΕΛΒΑΛΧΑΛΚΟΡ (ΚΟ)	1.91	-2.95% α

Μετοχές με τη μεγαλύτερη Αξία Συναλλαγών	Αξία (χιλ. €)	Μεταβ.	Μετοχές με το μεγαλύτερο Όγκο Συναλλαγών	Όγκος	Μεταβ.
ΕΘΝΙΚΗ ΤΡΑΠΕΖΑ (ΚΟ)	26,312.77	0.48% #	ALPHA ΥΠΗΡΕΣΙΩΝ ΣΥΜΜ (ΚΟ)	6,294,657	-0.24% α
ΠΕΙΡΑΙΩΣ FINANCIAL HOLD (ΚΟ)	19,888.40	0.00% -	ΠΕΙΡΑΙΩΣ FINANCIAL HOLD (ΚΟ)	5,071,597	0.00% -
ΟΤΕ (ΚΟ)	13,983.73	2.94% #	EUROBANK HOLDINGS (ΚΟ)	4,976,337	-0.94% α
ΜΥΤΙΛΗΝΑΙΟΣ (ΚΟ)	13,096.43	0.11% #	ΕΘΝΙΚΗ ΤΡΑΠΕΖΑ (ΚΟ)	3,527,745	0.48% #
ALPHA ΥΠΗΡΕΣΙΩΝ ΣΥΜΜ (ΚΟ)	10,403.50	-0.24% α	CENTRIC ΣΥΜΜΕΤΟΧΩΝ (ΚΟ)	3,321,978	-9.15% α
EUROBANK HOLDINGS (ΚΟ)	9,365.61	-0.94% α	ΟΤΕ (ΚΟ)	982,990	2.94% #
ΔΕΗ (ΚΟ)	5,739.05	0.76% #	ΙΝΤΡΑΛΟΤ (ΚΟ)	565,117	0.71% #
ΟΠΑΠ (ΚΟ)	3,342.73	0.00% -	ΔΕΗ (ΚΟ)	478,259	0.76% #
ΤΕΡΝΑ ΕΝΕΡΓΕΙΑΚΗ (ΚΟ)	3,122.32	1.44% #	ΜΥΤΙΛΗΝΑΙΟΣ (ΚΟ)	365,258	0.11% #
JUMBO (ΚΟ)	3,112.12	0.99% #	HELLENIQ ENERGY (ΚΟ)	257,200	0.84% #

Σημείωση: Απεικονίζονται οι Μετοχές που δεν ανήκουν στην Κατηγορία Επιτήρησης και πραγματοποιήσαν κατά τη διάρκεια της συνεδρίασης Αξία Συναλλαγών μεγαλύτερη από 10,000 Ευρώ.

Αναλυτικά Στοιχεία Συναλλαγών Αγοράς Παραγώγων

	Αριθμός Πράξεων	Όγκος	Ανοικτές θέσεις
Σ.Μ.Ε. σε Δείκτες	180	922	6,745
FTSE/X.A. Τράπεζες	1	2	1,194
FTSE/X.A. Large Cap	179	920	5,501
MSCI GREECE REBASED	0	0	50
Σ.Μ.Ε. σε Μετοχές	1,444	19,495	469,342
ΑΔΜΗΕ ΣΥΜΜΕΤΟΧΩΝ Α.Ε. (ΚΟ)	13	291	27,476
ΑΕΡΟΠΟΡΙΑ ΑΙΓΑΙΟΥ (ΚΟ)	6	18	5,415
ΑΙΡΡΗΑ ΥΠΗΡΕΣΙΩΝ ΣΥΜΜ (ΚΟ)	176	8,308	178,531
ΔΙΕΘΝΗΣ ΑΕΡΟΛΙΜΕΝΑΣ ΑΘΗΝΩΝ(ΚΟ)	15	50	745
ΑΥΤΟΗΕΛΛΑΣ (ΚΟ)	0	0	246
ΑΒΑΞ Α.Ε. (ΚΟ)	2	5	785
COCA-COLA HBC AG (ΚΟ)	1	1	100
CEENERGY HOLDINGS (ΚΑ)	24	191	4,812
ΕΛΛΑΚΤΩΡ (ΚΟ)	39	224	5,326
ΕΛΒΑΛΧΑΛΚΟΡ (ΚΟ)	6	29	4,050
EUROBANK HOLDINGS (ΚΟ)	51	988	32,643
ΕΥΔΑΠ (ΚΟ)	20	42	4,307
FOURLIS ΣΥΜΜΕΤΟΧΩΝ (ΚΟ)	4	17	1,039
ΓΕΚ ΤΕΡΝΑ (ΚΟ)	42	152	16,144
ΕΛΛΗΝ. ΧΡΗΜΑΤΙΣΤΗΡΙΑ-Χ.Α. (ΚΟ)	19	107	8,366
HELLENIC ENERGY (ΚΟ)	32	222	5,588
INTRACOM HOLDINGS (ΚΟ)	58	334	7,522
INTRAKAT (ΚΟ)	37	334	2,076
JUMBO (ΚΟ)	5	12	431
LAMDA DEVELOPMENT(ΚΟ)	32	211	6,258
MIG (ΚΟ)	1	5	98
ΜΟΤΟΡ ΟΪΛ (ΚΟ)	8	29	428
ΜΥΤΙΛΗΝΑΙΟΣ (ΚΟ)	91	415	5,729
ΕΘΝΙΚΗ ΤΡΑΠΕΖΑ (ΚΟ)	108	1,447	13,442
ΟΠΑΠ (ΚΟ)	9	28	886
ΤΡΑΠΕΖΑ ΟΡΤΙΜΑ BANK (ΚΟ)	14	53	94
ΟΤΕ (ΚΟ)	107	342	6,257
ΟΛΠ (ΚΟ)	0	0	136
ΠΕΙΡΑΙΩΣ FINANCIAL HOLD (ΚΟ)	172	3,782	65,550
ΔΕΗ (ΚΟ)	137	817	29,502
QUEST ΣΥΜΜΕΤΟΧΩΝ (ΚΟ)	1	1	185
ΤΕΡΝΑ ΕΝΕΡΓΕΙΑΚΗ (ΚΟ)	122	399	29,433
ΤΙΤΑΝ CEMENT (ΚΑ)	2	4	164
ΥΙΟΗΑΛCO SA/NV (ΚΑ)	90	637	5,578
Δικαιώματα σε Δείκτες	13	16	875
FTSE/X.A. Large Cap	13	16	875
Δικαιώματα σε Μετοχές	4	22	698
ΑΙΡΡΗΑ ΥΠΗΡΕΣΙΩΝ ΣΥΜΜ (ΚΟ)	0	0	0
ΕΘΝΙΚΗ ΤΡΑΠΕΖΑ (ΚΟ)	0	0	354
ΟΠΑΠ (ΚΟ)	0	0	92
ΟΤΕ (ΚΟ)	3	17	73
ΠΕΙΡΑΙΩΣ FINANCIAL HOLD (ΚΟ)	0	0	30
ΔΕΗ (ΚΟ)	1	5	149
Συνολική Δραστηριότητα	1,641	20,455	477,660

Πληθος Χρεογράφων	Ονομ. Αξία	Μερίσματα [1]			Ημερ. Τελευτ. Αποκοπής		Σημ. Χρεόγραφα	Τιμή κλεισίματος	% μεταβ.	Προηγ. Κλείσιμο-ημ/νία	Άνοιγμα	Κατωτ Τιμή	Ανωτ Τιμή	Τελ Σταθμ Τιμή	Τελευταία ζήτηση [7]	Τελευταία προσφορά [7]	P/E μετά φ. Χρήστ	Όγκος	Πράξεις	Αξία Συναλλαγών[8]	Χ.Α. Εταιρείας (χιλ. €) [3,5]	Χαμηλό έτους	Υψηλό έτους	Κλάδος [4]
		2021	2022	2023	Μέρισμα [2]	Δικαίωμα																		

Κύρια Αγορά - Υψηλής Συναλλακτικής Δραστηριότητας

2,352,839,697	0.290	---	---	---	07/04/2008	18/04/2017	---	ALPHA ΥΠΗΡΕΣΙΩΝ ΣΥΜΜ (ΚΟ)	1.65	-0.24	€	1.654	09/04/2024	1.668	1.636	1.671	1.65	1.653238414@1.65	128317@1.65	---	---	6,294,657	3,010	10,403,496.20	3,882,185.50	1.524	1.79	30101010
36,353,868	1.00	---	(0.025)	---	10/07/2023	21/08/2023	---	AUSTRIACARD (ΚΑ)	6.28	-3.24	€	6.49	09/04/2024	6.52	6.28	6.52	6.28	6.347 472@6.28	120@6.37	---	---	11,320	88	71,846.68	228,302.29	5.8	6.8	10101010
48,624,764	0.080	0.46	0.65	---	24/04/2023	05/12/2022	---	AUTOHELLAS (ΚΟ)	13.52	-1.17	€	13.68	09/04/2024	13.46	13.46	13.66	13.52	13.518 415@13.50	75@13.56	---	---	9,618	115	130,014.16	657,406.81	12.78	14.1	40201040
190,162,681	---	---	0.05	---	19/06/2023	07/12/2016	---	CENERGY HOLDINGS (ΚΑ)	7.38	0.14	€	7.37	09/04/2024	7.36	7.25	7.4	7.38	7.333 500@7.37	13@7.38	---	---	132,417	326	971,009.73	1,403,400.59	6.71	7.67	50202010
3,716,479,777	6.70	0.71	0.78	---	25/05/2023	29/04/2013	---	COCA-COLA HBC AG (ΚΟ)	27.86	-0.29	€	27.94	09/04/2024	27.86	27.86	28.24	27.86	27.954 5@27.80	567@27.94	---	---	16,455	102	459,988.30	1,391,145.40	25.66	29.67	45101020
372,977,222	0.220	---	---	---	02/05/2008	20/05/2019	---	EUROBANK HOLDINGS (ΚΟ)	1.89	-0.94	€	1.908	09/04/2024	1.905	1.8625	1.912	1.89	1.882 6784@1.88	1000@1.89	---	---	4,976,337	2,168	9,365,605.37	7,024,146.78	1.599	1.957	30101010
52,131,944	1.00	0.1102	0.11	---	29/06/2023	23/07/2019	---	FOURLIS ΣΥΜΜΕΤΟΧΩΝ (ΚΟ)	4.21	-0.24	€	4.22	09/04/2024	4.245	4.19	4.245	4.21	4.217 200@4.18	600@4.22	---	---	50,010	176	210,881.89	219,475.48	3.94	4.37	40401010
305,635,185	2.18	0.1	0.3	0.3	10/01/2024	01/10/2003	---	HELLENIO ENERGY (ΚΟ)	8.38	0.84	€	8.31	09/04/2024	8.32	8.26	8.425	8.38	8.361 228@8.36	6628@8.38	---	---	257,200	1,129	2,150,352.58	2,561,222.85	7.03	8.64	60101020
48,003,921	0.400	---	---	---	30/08/1993	26/06/2023	---	IDEAL HOLDINGS (ΚΟ)	6.27	0.80	€	6.22	09/04/2024	6.25	6.15	6.28	6.27	6.204 300@6.16	997@6.27	---	---	18,181	127	112,792.01	300,984.58	5.95	6.78	10102030
83,600,000	0.760	---	---	---	03/07/2007	17/07/2023	---	INTRACOM HOLDINGS (ΚΟ)	3.54	-3.01	€	3.65	09/04/2024	3.66	3.525	3.66	3.54	3.583 274@3.55	492@3.56	---	---	101,801	376	364,792.01	295,944.00	3.14	4.335	10101010
160,523,985	0.300	---	---	---	12/08/2008	30/12/2022	---	INTRAKAT (ΚΟ)	5.31	0.38	€	5.29	09/04/2024	5.33	5.23	5.33	5.31	5.281 2000@5.25	1@5.32	---	---	150,753	384	796,052.08	852,382.36	4.46	5.64	50101010
136,059,759	0.880	0.77	0.322	---	19/03/2024	05/03/2014	---	JUMBO (ΚΟ)	26.56	0.99	€	26.3	09/04/2024	26.58	26.24	26.68	26.56	26.498 1724@26.42	276@26.56	---	---	117,446	766	3,112,115.40	3,613,747.20	24.44	28.08	40401010
176,736,715	0.300	---	---	---	30/05/2007	27/11/2019	---	LAMDA DEVELOPMENT(ΚΟ)	6.68	-0.89	€	6.74	09/04/2024	6.75	6.66	6.78	6.68	6.712 2020@6.67	14@6.69	---	---	86,657	337	581,678.11	1,180,601.26	6.51	7.31	35101010
27,345,120	0.280	---	---	---	18/07/2005	26/02/2014	---	QUALITY & RELIABILITY (ΚΟ)	1.354	-2.73	€	1.392	09/04/2024	1.418	1.35	1.418	1.354	1.371 100@1.35	1454@1.38	---	---	167,013	286	228,911.00	37,025.29	0.6	1.62	10101010
107,222,688	0.440	(0.5667)	0.2	---	20/06/2023	16/03/2022	---	QUEST ΣΥΜΜΕΤΟΧΩΝ (ΚΟ)	5.56	-1.07	€	5.62	09/04/2024	5.6	5.47	5.63	5.56	5.543 50@5.49	1151@5.56	---	---	34,351	199	190,404.79	596,158.15	5.1	6.25	10101010
78,325,475	---	---	0.6	---	28/06/2023	23/07/2019	---	TITAN CEMENT (ΚΑ)	26.2	---	€	26.2	09/04/2024	26.45	26.1	26.45	26.2	26.265 5599@26.20	360@26.40	---	---	72,487	358	1,903,844.70	2,052,127.45	20.9	26.7	50101030
259,189,761	---	0.1	0.12	---	19/06/2023	26/02/2016	---	VIOHALCO SANNV (ΚΑ)	5.44	0.37	€	5.42	09/04/2024	5.46	5.35	5.46	5.44	5.392 3@5.40	220@5.45	---	---	244,198	599	1,316,731.04	1,409,992.30	5.08	6.58	55102015
148,321,516	0.300	---	0.07	---	19/06/2023	22/01/2020	---	ΑΒΑΣ Α.Ε. (ΚΟ)	1.506	-0.92	€	1.52	09/04/2024	1.52	1.506	1.544	1.506	1.531 2372@1.51	1500@1.51	---	---	76,730	153	117,457.20	223,372.20	1.414	1.884	50101010
232,000,000	2.12	0.0854	0.0682	0.0582	04/10/2023	19/06/2017	---	ΔΑΜΗΣ ΣΥΜΜΕΤΟΧΩΝ Α.Ε. (ΚΟ)	2.24	0.67	€	2.225	09/04/2024	2.24	2.21	2.26	2.24	2.233 1243@2.22	407@2.24	---	2022	140,242	243	313,140.99	519,680.00	2.12	2.425	65101015
90,167,100	0.500	---	---	---	03/06/2019	24/05/2021	---	ΑΕΡΟΠΟΡΙΑ ΑΙΓΑΙΟΥ (ΚΟ)	12.64	0.32	€	12.6	09/04/2024	12.65	12.45	12.65	12.64	12.579 34@12.63	641@12.64	---	---	73,863	420	929,109.66	1,139,712.14	11.08	12.96	40501010
103,423,291	0.570	---	---	---	01/08/2011	23/08/2023	---	ΓΕΚ ΤΕΡΝΑ (ΚΟ)	16.8	1.57	€	16.54	09/04/2024	16.44	16.44	16.84	16.8	16.671 32@16.78	892@16.80	---	---	151,951	723	2,533,122.76	1,737,511.29	12.98	17.1	50101010
382,000,000	2.48	---	---	---	20/07/2015	12/12/2001	---	ΔΕΗ (ΚΟ)	12	0.76	€	11.91	09/04/2024	12	11.89	12.07	12	12 802@11.99	2952@12.00	---	---	478,259	1,759	5,739,053.33	4,584,000.00	11.15	12.67	65101015
300,000,000	1.00	---	---	---	07/02/2024	---	---	ΔΙΕΘΝΗΣ ΑΕΡΟΛΙΜΕΝΑΣ ΑΘΗΝΩΝ(ΚΟ)	8.35	-0.60	€	8.4	09/04/2024	8.49	8.25	8.49	8.35	8.395 500@8.34	12@8.37	---	---	177,127	945	1,486,917.33	2,505,000.00	8.25	9.56	50206060
914,715,153	1.00	---	---	---	16/05/2008	29/08/2018	---	ΕΘΝΙΚΗ ΤΡΑΠΕΖΑ (ΚΟ)	7.486	0.48	€	7.45	09/04/2024	7.48	7.396	7.49	7.486	7.459 9520@7.48	5000@7.49	---	---	3,527,745	2,862	26,312,772.49	6,847,557.64	6.222	7.498	30101010
11,250,000	0.520	0.0405	0.08	---	07/08/2023	09/11/2015	---	ΕΚΤΕΡ (ΚΟ)	3.9	-3.70	€	4.05	09/04/2024	4.065	3.9	4.1	3.9	4.012 3693@3.90	500@3.99	---	---	28,812	189	115,607.47	43,875.00	3.755	4.57	50101010
375,241,586	0.390	0.03	0.06	---	26/06/2023	14/07/2006	---	ΕΒΑΛΧΑΛΚΟΡ (ΚΟ)	1.91	-2.95	€	1.968	09/04/2024	1.976	1.902	1.98	1.91	1.946 150@1.91	2154@1.92	---	---	127,443	314	247,965.72	716,711.43	1.816	2.435	55102015
348,192,005	0.040	---	---	---	05/07/2011	16/07/2021	---	ΕΛΛΑΚΤΩΡ (ΚΟ)	2.575	1.98	€	2.525	09/04/2024	2.55	2.55	2.59	2.575	2.567 1272@2.57	502@2.58	---	---	212,739	511	546,178.86	896,594.41	2.415	2.84	50101010
60,348,000	0.420	0.1515	0.1565	---	14/06/2023	04/08/2021	---	ΕΛΛΗΝ. ΧΡΗΜΑΤΙΣΤΗΡΙΑ-Χ.Α. (ΚΟ)	5.22	-0.95	€	5.27	09/04/2024	5.27	5.2	5.31	5.22	5.249 5750@5.21	5@5.25	---	---	86,411	369	453,554.49	315,016.56	5.05	5.92	30202015
106,500,000	0.600	0.28	0.02	---	13/09/2023	13/09/2021	---	ΕΥΔΑΠ (ΚΟ)	5.58	-2.11	€	5.7	09/04/2024	5.76	5.58	5.8	5.58	5.693 809@5.58	320@5.67	---	---	43,215	339	246,009.20	594,270.00	5.38	6.15	65102030
604,095,621	0.300	---	---	---	30/05/2013	10/10/2023	---	ΙΝΤΡΑΛΟΤ (ΚΟ)	1.134	0.71	€	1.126	09/04/2024	1.14	1.12	1.148	1.134	1.135 1084@1.13	50@1.14	---	---	565,117	439	641,258.32	685,044.43	1.046	1.264	40501020
110,782,980	0.750	0.9054	1.6299	0.4091	18/12/2023	04/11/2013	---	ΜΟΤΟΡ ΟΙΛ (ΚΟ)	26.6	---	€	26.6	09/04/2024	26.88	26.48	26.88	26.6	26.627 2047@26.60	58@26.70	---	---	72,117	874	1,920,225.24	2,946,827.27	23.56	28	60101020
142,891,161	0.970	0.4341	1.24	---	27/06/2023	07/07/2017	---	ΜΥΤΙΛΗΝΑΙΟΣ (ΚΟ)	35.78	0.11	€	35.74	09/04/2024	35.74	35.68	36.08	35.78	35.855 1323@35.76	632@35.88	---	---	365,258	2,285	13,096,426.92	5,112,645.74	33	39.56	65102000
370,062,741	0.300	0.6	1	1.0018	02/11/2023	19/06/2023	---	ΟΠΑΠ (ΚΟ)	16.19	---	€	16.19	09/04/2024	16.34	16.19	16.4	16.19	16.246 680@16.18	12879@16.30	---	---	205,763	1,123	3,342,733.37	5,991,315.78	15.32	17.35	40501020
418,002,013	2.83	0.8231	0.5888	---	05/07/2023	18/06/1998	---	ΟΤΕ (ΚΟ)	14.33	2.94	€	13.92	09/04/2024	13.92	13.92	14.34	14.33	14.226 1000										

Πληθος Χρεογράφων	Ονομ. Αξία	Μερίσματα [1]			Ημερ. Τελευτ. Αποκοπής Μέρημα [2]	Αποκοπή Δικαιώμα	Σημ. Χρεόγραφο	Τιμή κλεισίματος	% μεταβ.	Προηγ. Κλείσιμο-ημ/νία	Άνοιγμα	Κατωτ Τιμή	Ανωτ Τιμή	Τελ Σταθμ Τιμή	Τελευταία ζήτηση [7]	Τελευταία προσφορά [7]	Ρ/Ε μετά φ. Χρήστ	Όγκος	Πράξεις	Αξία Συναλλαγών[8]	Χ.Α. Εταιρείας (χιλ. €) [3,5]	Χαμηλό έτους	Υψηλό έτους	Κλάδος [4]				
		2021	2022	2023																								
73,694,142	3.45	---	---	---	04/10/2023	---	ΤΡΑΠΕΖΑ ΟΡΤΙΜΑ BANK (ΚΟ)	9.68	0.52 P	9.63	09/04/2024	9.63	9.45	9.79	9.68	9.647	475@9.68	1000@9.70	---	---	144,026	728	1,389,366.00	713,359.29	7.24	9.79	30101010	
Κύρια Αγορά - Μέσης Συναλλακτικής Δραστηριότητας																												
13,126,020	0.660	0.1163	0.1158	---	26/07/2023	04/09/2020	A.S. COMPANY (ΚΟ)	2.6	-1.52 E	2.64	09/04/2024	2.57	2.57	2.63	2.6	2.584	11@2.56	550@2.60	---	---	634	14	1,638.47	34,127.65	2.32	2.7	40401030	
14,000,000	1.95	3.42	0.26	---	19/07/2023	26/03/2024	ALPHA REAL ESTATE (ΚΟ)	7.72	0.52 P	7.68	09/04/2024	7.68	7.54	7.86	7.72	7.658	710@7.60	80@7.86	---	---	1,587	25	12,152.48	108,080.00	7.52	11.75	35101015	
3,114,144	0.360	0.3427	0.2304	---	29/05/2023	02/06/2020	ALPHA TRUST ΣΥΜΜΕΤΟΧΩΝ (ΚΟ)	7.4	---	7.4	09/04/2024	7.4	7.4	7.4	7.4	260@7.36	25@7.42	---	---	1,000	26	7,400.00	23,044.67	5.9	7.5	30202010		
243,164,193	0.300	---	---	---	30/12/2021	05/11/2023	ΑΤΤΙΣΑ ΣΥΜΜΕΤΟΧΩΝ (ΚΟ)	2.31	-0.86 E	2.33	09/04/2024	2.31	2.29	2.34	2.31	2.308	97@2.30	150@2.31	---	---	12,559	57	28,984.69	561,709.29	1.86	2.46	40501015	
35,764,593	2.10	0.075	0.1046	---	02/05/2023	25/11/2019	BRIQ PROPERTIES (ΚΟ)	1.94	-0.26 E	1.945	09/04/2024	1.94	1.94	1.945	1.94	1800@1.94	30@1.97	---	---	21,480	39	41,673.65	69,383.31	1.865	1.985	35102030		
101,123,806	0.360	---	---	---	22/07/2010	28/06/2011	CENTRIC ΣΥΜΜΕΤΟΧΩΝ (ΚΟ)	0.407	-9.15 E	0.448	09/04/2024	0.444	0.377	0.46	0.407	0.406	500@0.406	3000@0.414	---	---	3,321,978	1,850	1,349,289.34	41,157.39	0.36	0.467	40203040	
784,500	10.00	0.3	---	0.2508	30/11/2023	31/07/2018	CNL CAPITAL (ΚΟ)	7	-2.78 E	7.2	09/04/2024	7.2	7	7.25	7	7.073	100@6.95	65@7.00	---	2022	1,675	25	11,846.55	5,491.50	7	9	30202010	
10,567,700	0.300	---	---	---	06/10/2005	13/02/2002	CPI (ΚΟ)	0.876	-0.46 E	0.88	09/04/2024	0.89	0.848	0.894	0.876	0.882	3@0.856	269@0.876	---	---	155,558	134	137,181.08	9,257.31	0.606	0.99	10102030	
18,680,300	0.050	---	---	---	06/07/2022	---	DIMAND (ΚΟ)	9.97	-0.30 E	10	09/04/2024	10.04	9.93	10.04	9.97	10.008	200@9.92	63@9.97	---	---	6,687	45	66,924.91	186,242.59	9.65	10.95	35101010	
54,200,000	0.075	0.035	0.074	---	18/07/2023	23/11/2021	EPSILON NET (ΚΟ)	9.2	-0.76 E	9.27	09/04/2024	9.59	9.09	9.6	9.2	9.27	6@9.11	214@9.20	---	---	17,594	143	163,098.68	498,640.00	8.8	11.18	10101015	
10,500,000	2.40	0.29	0.3	---	16/05/2023	02/04/2024	INTERCONTINENTAL (ΚΟ)	4.44	---	4.44	09/04/2024	---	---	---	---	200@4.42	1135@4.60	7.63	2023	---	---	---	---	46,620.00	4.18	6.9	35102000	
167,868,482	0.300	---	---	---	20/08/2007	28/11/2022	LAVIPHARM (ΚΟ)	0.86	-2.27 E	0.88	09/04/2024	0.88	0.852	0.885	0.86	0.868	2077@0.860	3776@0.866	---	---	60,169	84	52,225.60	144,366.89	0.76	0.96	20103015	
4,740,000	0.860	---	---	---	14/03/2003	---	LOGISMOS (ΚΟ)	1.37	---	1.37	09/04/2024	1.32	1.32	1.37	1.37	1.334	21@1.32	463@1.37	---	2022	747	9	996.79	6,493.80	1.13	1.39	10101015	
17,120,280	0.940	0.06	---	---	27/06/2022	26/06/2023	LOULIS FOOD (ΚΟ)	2.77	0.73 P	2.75	09/04/2024	2.76	2.72	2.78	2.77	2.736	5@2.73	57@2.77	---	---	6,488	26	17,748.91	47,423.18	2.66	3.09	45102020	
4,419,616	1.58	---	0.1531	---	10/07/2023	04/03/2015	MEDICON ΕΛΛΑΣ (ΚΟ)	2.95	-0.34 E	2.96	09/04/2024	3.02	2.94	3.02	2.95	2.956	55@2.93	589@2.95	---	---	3,213	30	9,497.18	13,037.87	2.87	3.49	20102010	
10,500,000	0.950	---	---	---	24/06/2008	21/07/2023	MEVACO (ΚΟ)	3.89	1.04 P	3.85	09/04/2024	3.79	3.77	3.89	3.89	3.772	215@3.78	3@3.89	---	2022	2,517	13	9,492.96	40,845.00	3.62	4.32	55102015	
31,317,025	0.400	---	---	---	26/04/2007	10/05/2023	MIG (ΚΟ)	4.08	-0.12 E	4.085	09/04/2024	4.095	4.02	4.165	4.08	4.088	60@4.00	43@4.08	---	---	2,772	61	11,332.09	127,773.46	3.82	4.9	30202000	
138,218,440	0.870	---	---	---	11/12/2023	---	ORILINA PROPERTIES ΑΕΕΑΠ (ΚΟ)	0.87	-2.25 E	0.89	09/04/2024	0.888	0.868	0.89	0.87	0.882	1236@0.870	2500@0.889	---	---	22,742	59	20,049.25	120,250.04	0.85	0.9628	35102000	
87,127,162	0.500	---	---	---	08/06/2023	28/07/2021	PREMIA (ΚΟ)	1.164	0.34 P	1.16	09/04/2024	1.168	1.156	1.18	1.164	1.167	700@1.16	999@1.17	---	---	29,993	92	35,001.17	101,416.02	1.12	1.21	35102000	
24,586,446	0.230	---	0.04	---	03/07/2023	08/06/2022	PROFILE (ΚΟ)	4.3	-2.49 E	4.41	09/04/2024	4.39	4.26	4.44	4.3	4.344	200@4.28	991@4.35	---	---	38,035	114	165,224.27	105,721.72	3.96	4.81	10101010	
6,456,530	1.08	0.12	0.1314	---	17/07/2023	02/08/2010	SPACE HELLAS (ΚΟ)	7.82	-1.26 E	7.92	09/04/2024	7.92	7.64	7.94	7.82	7.721	100@7.68	38@7.82	---	---	1,023	22	7,898.66	50,490.06	7.1	8.48	15101010	
120,528,771	1.60	---	---	---	10/11/2023	---	TRADE ESTATES ΑΕΕΑΠ (ΚΟ)	1.658	-0.12 E	1.66	09/04/2024	1.654	1.654	1.668	1.668	1.658	100@1.66	1200@1.67	---	---	32,195	51	53,390.51	199,836.70	1.626	1.788	35102045	
17,190,046	0.300	---	---	---	16/11/1992	04/12/2023	UNIBIOS (ΚΟ)	1.21	-0.82 E	1.22	09/04/2024	1.235	1.185	1.235	1.21	1.216	150@1.20	648@1.21	---	---	32,256	65	39,214.15	20,799.96	1.115	1.45	50204000	
13,000,000	0.650	---	---	---	01/08/2007	07/04/2000	5093 ΑΚΡΙΤΑΣ (ΚΟ)	0.93	-7.92 E	1.01	09/04/2024	0.91	0.91	0.945	0.945	0.931	60@0.930	56@0.950	---	---	275	9	255.89	12,090.00	0.78	1.33	50101035	
32,413,681	0.370	---	---	---	15/07/2009	11/05/2000	ΑΛΟΥΜΥΛΑ (ΚΟ)	2.7	4.25 P	2.59	09/04/2024	2.59	2.59	2.78	2.7	2.715	5000@2.70	20@2.72	---	---	65,514	130	177,886.00	87,516.94	2.505	3.18	55102035	
3,576,883	3.44	0.5109	---	---	30/10/2023	19/07/2022	ΑΝΔΡΟΜΕΔΑ ΑΕΕΧ (ΚΟ)	6.96	0.58 P	6.92	09/04/2024	6.98	6.82	7.04	7	6.923	31@6.82	25@6.96	3.85	2023	2,220	18	15,369.96	24,895.11	6.42	7.18	30204000	
18,810,000	0.400	---	---	---	08/07/2010	14/11/2007	ΒΑΡΒΕΡΗΣ Ν. - MODA BAGNO (ΚΟ)	3.17	-0.31 E	3.18	09/04/2024	3.4	3.03	3.4	3.17	3.072	20@3.03	7@3.17	---	---	971	20	2,983.24	59,627.70	1.9	3.44	40401025	
23,986,500	1.04	---	---	---	26/06/2009	28/08/2023	ΒΙΟΚΑΡΠΕΤ (ΚΟ)	2.75	-0.72 E	2.77	09/04/2024	2.77	2.68	2.84	2.75	2.757	551@2.70	1192@2.75	---	---	7,570	41	20,869.23	65,962.88	2.47	3.13	50101035	
6,325,000	0.600	0.19	0.153	---	03/07/2023	17/02/2014	ΒΟΓΙΑΤΖΟΓΛΟΥ (ΚΟ)	2.36	---	2.36	09/04/2024	---	---	---	---	---	50@2.26	295@2.40	---	---	---	---	---	---	14,927.00	1.16	2.7	50205010
24,060,000	0.300	0.055	0.075	---	25/04/2023	01/07/2019	ΓΕΝΙΚΗ ΕΜΠΟΡΙΟΥ (ΚΟ)	1.67	-3.19 E	1.725	09/04/2024	1.72	1.67	1.72	1.67	1.681	35@1.66	23@1.67	11.30	2023	3,371	17	5,665.17	40,180.20	1.66	1.95	50205010	
15,878,748	0.480	---	---	---	10/07/2006	22/03/2004	ΔΟΜΙΚΗ ΚΡΗΤΗΣ (ΚΟ)	4.75	---	4.75	09/04/2024	4.585	4.585	4.75	4.75	4.723	3300@4.70	445@4.75	---	---	7,120	20	33,630.90	75,424.05	3.07	4.81	50101010	
34,720,000	0.310	---	---	---	16/06/2010	01/08/2007	ΔΡΟΜΕΑΣ (ΚΟ)	0.388	0.78 P	0.385	09/04/2024	0.385	0.381	0.398	0.385	0.388	1000@0.377	100@0.384	---	---	16,911	32	6,564.95	13,471.36	0.321	0.398	40202015	
13,673,200	0.420	---	---	---	18/07/2008	26/07/2001	ΕΒΡΟΦΑΡΜΑ (ΚΟ)	1.56	-2.50 E	1.6	09/04/2024	1.6	1.56	1.62	1.56	1.597	65@1.56	100@1.62	---	---	13,940	30	22,264.45	21,330.19	1.2	1.94	45102020	
18,410,839	1.00	0.262	0.202	---	23/08/2023	10/09/2010	ΕΛΑΣΤΡΟΝ (ΚΟ)	2.47	-2.37 E	2.53	09/04/2024	2.47	2.46	2.51	2.47	2.475	22@2.47	50@2.50	---	---	1,257	33	3,111.07	45,474.77	2.31	2.84	55102010	
23,828,130	0.500	0.0737	---	---	18/07/2022	17/02/2009	ΕΛΙΝΟΙΑ (ΚΟ)	2.48	-0.80 E	2.5	09/04/2024	2.51	2.42	2.52	2.48	2.483	142@2.43	745@2.47	---	---	1,493	15	3,707.36	59,093.76	2.25	2.94	60101020	
19,864,886	5.60	0.672	0.672	---	20/04/2023	02/07/2008	ΕΛΛΑΔΟΣ ΤΡ																					

Ημερήσιο Δελτίο Τιμών

Έτος: 145 Αύξων Αριθμός Συνεδρίασης: 68

Ενότητα 2: Αναλυτικά Στοιχεία Συναλλαγών Χρεογράφων

Τετάρτη, 10 Απριλίου, 2024

Πληθος Χρεογράφων	Ονομ. Αξία	Μερίσματα [1]			Ημερ. Τελευτ. Αποκοπή		Σημ. Χρεόγραφα	Τιμή κλεισίματος	% μεταβ.	Προηγ. Κλείσιμο-ημ/νία	Άνοιγμα	Κατωτ Τιμή	Ανωτ Τιμή	Τελ Σταθμ Τιμή	Τελευταία ζήτηση [7]	Τελευταία προσφορά [7]	Ρ/Ε μετά φ. Χρήστ	Όγκος	Πράξεις	Αξία Συναλλαγών[8]	Χ.Α. Εταιρείας (χιλ. €) [3,5]	Χαμηλό έτους	Υψηλό έτους	Κλάδος [4]					
		2021	2022	2023	Μέρισμα [2]	Δικαιώμα																							
26,730,187	0.520	0.1	0.12	---	29/06/2023	01/08/2017	---	1.936	-0.62	€	1.948	09/04/2024	1.96	1.91	1.96	1.934	1.932	110@1.93	710@1.93	---	---	11,706	45	22,619.95	51,749.64	1.902	2.36	50205010	
30,000,000	0.050	0.09	0.1	---	09/06/2023	11/06/2020	---	7.85	0.13	ρ	7.84	09/04/2024	7.85	7.85	7.89	7.85	7.853	372@7.85	100@7.88	---	---	3,878	6	30,452.30	235,500.00	5.68	8.1	10101015	
36,300,000	1.12	0.2186	---	---	14/09/2022	12/12/2007	---	3.39	0.30	ρ	3.38	09/04/2024	3.31	3.3	3.39	3.39	3.363	100@3.32	193@3.39	---	---	8,154	28	27,420.85	123,057.00	3.22	3.58	65102030	
15,083,480	0.150	---	---	---	02/06/2010	29/01/2024	---	1.215	-0.82	€	1.225	09/04/2024	1.225	1.19	1.24	1.215	1.2	1000@1.19	851@1.22	---	---	11,879	29	14,256.33	18,326.43	1.1	1.325	50205020	
114,320,400	0.100	0.01	---	---	26/11/2021	05/08/2019	---	0.477	-4.22	€	0.498	09/04/2024	0.492	0.477	0.506	0.477	0.487	1000@0.473	5000@0.480	---	---	66,047	117	32,183.98	54,530.83	0.439	0.599	50101035	
8,636,132	0.450	---	0.02	---	17/07/2023	13/10/2014	---	1.735	---	ρ	1.735	09/04/2024	1.69	1.69	1.75	1.735	1.704	50@1.70	1009@1.74	---	2022	1,300	14	2,214.75	14,983.69	1.29	2.02	10101015	
3,417,600	0.100	0.016	0.016	---	03/07/2023	02/04/2024	---	0.356	4.71	ρ	0.34	09/04/2024	0.356	0.33	0.358	0.356	0.343	500@0.290	140@0.350	---	---	1,836	11	629.52	14,865.31	0.2588	0.388	50101020	
46,582,400	0.100	---	---	---	25/07/2008	02/04/2024	---	0.293	-0.68	€	0.295	09/04/2024	0.296	0.29	0.298	0.293	0.294	675@0.293	8621@0.298	---	---	64,044	56	18,854.94	14,865.31	0.29	0.3917	50101020	
18,567,912	0.590	0.24	---	---	05/07/2023	26/01/2021	---	4.88	-1.41	€	4.95	09/04/2024	4.83	4.82	4.95	4.88	4.893	500@4.85	154@4.88	---	2022	4,805	54	23,510.85	90,611.41	4.76	5.3	30302025	
8,424,900	0.500	---	---	---	12/07/2010	04/07/2019	---	1.3	-1.89	€	1.325	09/04/2024	1.3	1.295	1.335	1.3	1.306	10@1.29	885@1.30	---	2022	3,871	29	5,055.69	10,952.37	1.26	1.485	50205010	
19,804,134	0.150	---	---	---	01/07/2004	06/11/2017	---	1.65	-6.78	€	1.77	09/04/2024	1.77	1.65	1.89	1.65	1.766	1242@1.65	200@1.67	---	2022	91,627	168	161,848.21	32,676.82	1.455	1.965	35101010	
40,219,218	0.260	---	---	---	29/08/2022	10/06/2019	---	1.63	-2.98	€	1.68	09/04/2024	1.69	1.6	1.73	1.63	1.67	100@1.60	240@1.63	---	---	49,320	121	82,375.38	65,557.33	1.425	1.825	50101010	
11,510,102	0.890	---	---	---	24/06/2005	06/10/1999	---	1.04	0.48	ρ	1.035	09/04/2024	1.035	1.015	1.04	1.04	1.028	100@1.01	1732@1.04	---	---	2,120	15	2,179.53	11,970.51	0.945	1.34	55101020	
21,224,340	0.420	0.02	---	---	06/09/2022	25/04/2006	---	0.564	-0.70	€	0.568	09/04/2024	0.556	0.552	0.564	0.564	0.559	274@0.552	1020@0.564	---	2022	11,455	20	6,399.45	11,970.53	0.54	0.684	55102010	
33,065,136	0.380	0.2001	0.2004	---	24/08/2023	16/09/2013	---	11.5	-1.29	€	11.65	09/04/2024	11.65	11.4	11.65	11.5	11.563	550@11.40	1920@11.50	---	2022	6,240	50	72,152.60	380,249.06	9.58	12.3	45102020	
7,595,160	0.600	---	---	---	10/09/2019	18/08/2010	---	1.48	-7.21	€	1.595	09/04/2024	1.57	1.48	1.62	1.48	1.528	1975@1.47	300@1.55	---	---	24,153	64	36,905.79	11,240.84	0.95	1.65	40501015	
6,200,000	0.500	---	---	---	22/06/2010	01/11/1995	---	0.635	---	ρ	0.635	09/04/2024	---	---	---	---	---	100@0.605	95@0.630	---	---	---	---	---	3,937.00	0.51	0.98	40204020	
5,939,268	0.620	---	---	---	10/07/2003	03/01/2002	---	1.03	---	ρ	1.03	09/04/2024	---	---	---	---	---	145@0.970	208@1.03	---	---	---	---	---	6,117.45	0.945	1.18	40401020	
9,819,370	0.500	---	---	---	14/08/2007	09/01/2004	---	1.14	---	ρ	1.14	09/04/2024	---	---	---	---	---	10@1.10	1000@1.15	---	---	---	---	---	11,194.08	1	1.3	55101000	
30,150,000	0.360	0.0401	0.0908	---	15/06/2023	25/04/2019	---	3.025	-2.42	€	3.1	09/04/2024	3.1	3.025	3.1	3.025	3.074	740@3.03	488@3.09	---	---	12,010	75	36,919.36	91,203.75	2.91	3.34	40401030	
43,200,000	1.00	0.0824	---	---	07/09/2022	13/09/2023	---	3.33	---	ρ	3.33	09/04/2024	3.33	3.33	3.33	3.33	3.33	500@3.30	2000@3.40	---	---	4,003	29	13,329.99	143,856.00	3.2	3.37	35102000	
8,321,682	0.670	---	---	---	17/08/2007	23/11/1999	---	0.376	---	ρ	0.376	09/04/2024	---	---	---	---	---	---	5000@0.376	---	2022	---	---	---	---	3,885.14	0.27	0.4	55102010
2,160,524	0.670	---	---	---	03/12/2018	23/11/1999	---	0.35	---	ρ	0.35	09/04/2024	---	---	---	---	---	450@0.316	1465@0.360	---	2022	---	---	---	---	3,885.14	0.26	0.41	55102010
10,080,000	3.00	1.5	1.45	---	11/05/2023	27/08/2001	---	22.9	0.44	ρ	22.8	09/04/2024	22.6	22.5	22.9	22.9	22.571	56@22.60	582@22.90	---	---	255	7	5,755.60	230,832.00	21.2	23.5	50206060	
25,000,000	2.00	0.628	1.04	---	07/08/2023	08/08/2003	---	26.35	---	ρ	26.35	09/04/2024	26.55	26.05	26.55	26.35	26.356	100@26.10	47@26.35	9.85	2023	7,294	165	192,238.75	658,750.00	23	28.8	50206060	
4,971,466	1.46	---	---	---	04/07/2007	08/10/2003	---	1.285	---	ρ	1.285	09/04/2024	---	---	---	---	---	100@1.21	70@1.28	---	---	---	---	---	---	6,388.33	1.04	1.71	50203030
27,098,594	0.540	0.05	0.0401	0.0302	04/12/2023	14/01/2021	---	2.61	-1.51	€	2.65	09/04/2024	2.67	2.6	2.68	2.61	2.662	500@2.53	979@2.61	17.33	2023	4,331	31	11,527.93	70,727.33	2.2	2.73	45201020	
7,070,400	0.930	0.3242	0.2593	---	03/07/2023	06/05/2016	---	9.5	---	ρ	9.5	09/04/2024	9.6	9.48	9.6	9.5	9.512	2055@9.48	407@9.56	---	---	108,628	442	1,033,249.58	67,168.80	9.06	10.65	50206015	
43,741,452	0.660	0.2723	0.2629	0.0699	30/11/2023	01/11/1999	---	3.96	0.25	ρ	3.95	09/04/2024	3.955	3.95	3.985	3.96	3.963	103@3.96	130@3.96	---	---	27,610	116	109,425.09	173,216.15	3.915	4.595	50203015	
21,912,599	0.300	---	0.048	---	18/05/2023	23/02/2007	---	1.63	-1.21	€	1.65	09/04/2024	1.67	1.6	1.67	1.63	1.614	59@1.60	2212@1.63	---	---	8,548	34	13,798.50	35,717.54	1.52	1.94	60101020	
13,582,223	1.35	---	---	---	24/06/2008	02/02/2016	---	2.09	---	ρ	2.09	09/04/2024	2.13	2.04	2.13	2.09	2.072	200@2.04	109@2.09	---	---	1,011	15	2,094.33	28,386.85	2	2.4	55102010	
40,693,350	5.00	---	---	---	03/07/2006	26/05/2015	---	2.68	-3.60	€	2.78	09/04/2024	2.78	2.68	2.78	2.68	2.71	57@2.68	597@2.73	---	---	8,035	75	21,774.86	109,058.18	2.63	3.05	40202010	
3,048,000	0.300	---	---	---	06/07/2007	01/06/2021	---	1.665	-3.76	€	1.73	09/04/2024	1.67	1.65	1.705	1.665	1.66	47@1.67	70@1.69	---	2022	2,531	14	4,201.06	5,074.92	1.635	1.925	55102010	
10,203,575	0.730	---	---	---	16/07/2007	18/10/1999	---	0.374	0.54	ρ	0.372	09/04/2024	0.366	0.363	0.374	0.374	0.371	100@0.369	480@0.374	---	2022	14,705	20	5,448.82	3,816.14	0.357	0.538	55101020	
8,340,750	1.16	---	---	---	25/06/2009	17/09/2018	---	0.66	-5.71	€	0.7	09/04/2024	0.675	0.66	0.715	0.66	0.685	30@0.700	10@0.710	---	2022	1,370	12	938.03	5,504.90	0.62	0.92	50205030	

Κύρια Αγορά - Χαμηλής Συναλλακτικής Δραστηριότητας

50,014,177	0.050	---	---	---	04/06/2008	27/03/2023	---	11.4	0.44	ρ	11.35	09/04/2024	11.3	11.15	11.5	11.35	11.398	11@11.35	99@11.40	---	---	392	25	4,468.20	570,161.62	10.7	12	30101010
155,154,947	0.040	---	---	---	01/07/2008	21/02/2020	---	0.514	1.58	ρ	0.506	09/04/2024	0.51	0.51														

Πληθος Χρεογράφων	Ονομ. Αξία	Μερίσματα [1]			Ημερ. Τελευτ. Αποκοπή		Σημ.	Χρεόγραφο	Τιμή κλεισίματος	% μεταβ.	Προηγ. Κλεισίμο- ημ/τία	Άνοιγμα	Κατωτ Τιμή	Ανωτ Τιμή	Τελ Σταθμ Τιμή	Τελευταία ζήτηση [7]	Τελευταία προσφορά [7]	Ρ/Ε μετά φ. Χρήσιμ	Όγκος	Πράξεις	Αξία Συναλλαγών[8]	Χ.Α. Εταιρείας (χιλ. €) [3,5]	Χαμηλό έτους	Υψηλό έτους	Κλάδος [4]				
		2021	2022	2023	Μέρισμα [2]	Δικαιώμα																							
11,869,224	0.540	0.136	0.15	---	03/07/2023	30/08/2019	---	FLEXORPACK (ΚΟ)	7.95	-0.63	€	8	09/04/2024	8	7.7	8	7.8	7.856	1041@7.80	400@8.10	---	---	4,554	24	35,777.90	94,360.33	7.55	8.65	50203030
468,700		3.42	4.06	---	22/12/2023	21/05/2004	---	MERMEREN KOMB. A.D. PR. (ΕΛΠ)	47	---	γ	47	09/04/2024	---	---	---	---	30@43.00	5@44.20	---	2022	---	---	---	22,028.90	42.2	49.6	55102000	
57,434,884	1.17	---	---	---	05/06/2008	12/06/2009	---	REDS (ΚΟ)	2.68	3.08	ρ	2.6	09/04/2024	2.6	2.6	2.7	2.7	2.651	250@2.60	217@2.70	---	---	9,050	25	23,987.60	153,925.49	2.25	2.7	35101010
205,177,538	0.500	0.02	0.03	---	23/06/2023	28/12/2023	---	TRASTOR A.E.E.A.P. (ΚΟ)	1.18	-5.60	€	1.25	09/04/2024	1.19	1.16	1.19	1.176	200@1.16	3038@1.29	---	---	1,061	6	1,247.59	242,109.49	1.1	1.42	35102000	
15,300,000	0.300	---	---	---	30/07/2009	13/12/1999	---	ΑΤΤΙΚΕΣ ΕΚΔΟΣΕΙΣ (ΚΟ)	0.378	---	γ	0.378	09/04/2024	---	---	---	---	---	500@0.350	---	---	---	---	---	5,783.40	0.292	0.414	40301030	
15,000,000	0.300	---	---	---	06/07/2007	18/07/2000	---	ΔΑΙΟΣ ΠΛΑΣΤΙΚΑ (ΚΟ)	3.58	---	γ	3.58	09/04/2024	3.4	3.4	3.4	3.4	70@3.44	5@3.50	---	---	50	1	170.00	53,700.00	3.18	4.18	50203015	
3,307,500	0.210	---	0.4	---	13/10/2023	30/11/2022	---	ΕΛΒΕ Α.Β.Ε.Ε. (ΚΟ)	5.15	---	γ	5.15	09/04/2024	---	---	---	---	20@4.92	32@5.20	---	2022	---	---	---	17,033.63	4.7	5.45	40204020	
86,735,980	0.310	---	---	---	06/07/2009	07/09/2023	---	ΙΑΤΡΙΚΟ ΑΘΗΝΩΝ (ΚΟ)	1.7	0.59	ρ	1.69	09/04/2024	1.71	1.7	1.71	1.7	1.704	10@1.70	226@1.71	---	---	5,044	15	8,597.44	147,451.17	1.67	2.03	20101025
2,760,000	11.83	11	11.8	---	14/06/2023	16/07/1990	---	ΚΑΡΕΛΙΑ (ΚΟ)	342	0.59	ρ	340	09/04/2024	340	340	346	344	341.571	22@340.00	49@344.00	---	---	14	3	4,782.00	943,920.00	330	350	45103010
6,700,000	0.800	0.047	0.047	---	23/08/2023	29/05/2014	---	ΚΕΠΕΝΟΥ ΜΥΛΟΙ (ΚΟ)	1.92	---	γ	1.92	09/04/2024	1.82	1.82	1.82	1.82	341@1.88	130@2.08	---	2022	---	100	1	182.00	12,864.00	1.82	2.26	45102020
18,017,472	0.360	---	---	---	09/09/2022	28/08/2017	---	ΚΤΗΜΑ Κ. ΛΑΖΑΡΙΔΗ (ΚΟ)	1.8	---	γ	1.8	09/04/2024	---	---	---	---	245@1.72	1000@1.80	---	---	---	---	---	32,431.45	1.65	1.88	45101015	
21,364,000	1.12	---	0.4	---	21/08/2023	08/03/2023	---	ΛΑΜΨΑ (ΚΟ)	32.8	---	γ	32.8	09/04/2024	33.6	32.8	33.6	32.8	32.807	50@32.20	100@33.00	---	---	115	6	3,772.80	700,739.20	28.4	33.6	40501025
32,188,050	1.04	---	---	---	21/07/2008	20/01/2000	---	ΜΟΥΖΑΚΗΣ (ΚΟ)	0.75	---	γ	0.75	09/04/2024	0.75	0.75	0.75	0.75	200@0.720	995@0.750	---	---	25	2	18.75	24,141.04	0.67	0.92	55101020	
6,340,000	0.600	0.17	0.1	0.2	11/12/2023	11/01/2024	---	ΝΑΚΑΣ ΜΟΥΣΙΚΗ (ΚΟ)	2.76	-1.43	€	2.8	09/04/2024	2.78	2.76	2.78	2.76	2.771	250@2.66	20@2.86	---	---	550	4	1,524.00	17,498.40	2.54	3.16	40401030
27,379,200	0.980	---	0.45	---	01/08/2023	29/08/2022	---	ΠΛΑΣΤΙΚΑ ΚΡΗΤΗΣ (ΚΟ)	15	-0.66	€	15.1	09/04/2024	15.2	15	15.3	15	15.123	10@15.50	20@15.40	---	---	480	4	7,259.00	410,688.00	14.4	16.4	50203015
255,494,534	2.71	0.279	0.255	0.11	11/12/2023	30/09/2021	---	ΠΡΟΝΤΕΑ (ΚΟ)	7.35	---	γ	7.35	09/04/2024	7.15	7.15	7.15	7.15	339@7.15	50@7.75	---	---	50	1	357.50	1,877,884.82	7	7.95	35102000	
4,181,450	0.500	---	---	---	21/08/2000	05/03/2002	---	ΣΑΡΑΝΤΟΠΟΥΛΟΣ ΚΥΛ/ΜΥΛΟΙ (ΚΟ)	1.07	---	γ	1.07	09/04/2024	---	---	---	---	500@0.965	1000@1.17	---	---	---	---	---	---	4,474.15	0.965	1.12	45102020

Διαπραγματεύσιμα Αμοιβαία Κεφάλαια (Δ.Α.Κ.)

934,675	---	---	---	---	15/06/2016	---	ALPHA ETF FTSE Athex Large Cap	34.69	0.09	ρ	34.66	09/04/2024	34.7	34.52	34.77	34.69	34.619	500@34.50	500@34.85	---	---	3,605	30	124,800.31	---	31.58	38	12003
---------	-----	-----	-----	-----	------------	-----	--------------------------------	-------	------	---	-------	------------	------	-------	-------	-------	--------	-----------	-----------	-----	-----	-------	----	------------	-----	-------	----	-------

Επιτήρηση

89,078,604	0.040	---	---	---	07/07/2010	16/01/2024	5160	FRIGOGLOSS (ΚΟ)	0.31	-1.27	€	0.314	09/04/2024	0.314	0.31	0.314	0.31	0.311	2300@0.304	3250@0.312	---	---	25,905	27	8,052.63	27,614.37	0.256	0.44	50204000
65,326,268	0.530	---	---	---	04/07/2007	19/07/2006	4750	SATO AE (ΚΟ)	0.047	---	γ	0.047	09/04/2024	---	---	---	---	---	---	5000@0.050	---	---	---	---	---	3,070.33	0.027	0.067	40202015
13,191,620	0.620	---	---	---	04/08/2010	09/09/2002	5232	ΥΑΛΚΟ - ΚΩΝΣΤΑΝΤΙΝΟΥ (ΚΟ)	0.18	---	γ	0.18	09/04/2024	---	---	---	---	---	---	1500@0.198	---	---	---	---	---	2,374.49	0.178	0.208	40202020
17,579,754	4.16	---	---	---	18/08/2006	02/08/2010	---	ΒΙΟΤΕΡ (ΚΟ)	0.278	---	γ	0.278	09/04/2024	0.3	0.252	0.3	0.252	0.265	843@0.252	3590@0.270	---	---	2,272	8	601.34	4,887.17	0.2	0.436	50101010
54,654,600	0.050	---	---	---	01/07/1998	30/12/2022	5275	ΒΙΣ (ΚΟ)	0.216	---	γ	0.216	09/04/2024	0.196	0.196	0.196	0.196	0.196	730@0.196	2000@0.220	---	2023	3,320	4	650.72	11,805.39	0.196	0.288	50203030
51,754,364	0.300	---	---	---	23/12/2003	24/01/2007	5197	ΕΠΙΛΕΚΤΟΣ (ΚΟ)	0.13	---	γ	0.13	09/04/2024	0.13	0.13	0.13	0.13	0.1325870@0.130	5000@0.136	---	---	40,750	8	5,297.50	6,728.07	0.108	0.155	55101020	
15,842,391	1.51	---	---	---	15/07/2009	12/05/2000	5141	ΜΠΗΤΡΟΣ ΣΥΜΜΕΤΟΧΙΚΗ (ΚΟ)	0.605	---	γ	0.605	09/04/2024	0.61	0.605	0.61	0.605	0.606	---	1277@0.580	---	---	3,000	5	1,819.01	9,584.65	0.46	0.755	55102010
24,319,250	0.300	---	---	---	09/07/2002	04/07/2007	5165	ΠΡΟΟΔΕΥΤΙΚΗ (ΚΟ)	0.31	1.31	ρ	0.306	09/04/2024	0.31	0.31	0.31	0.31	0.3130000@0.292	3950@0.298	---	---	6,050	31	1,875.50	7,538.97	0.292	0.4	50101010	
28,438,268	0.070	---	---	---	21/08/2006	24/11/1999	5253	ΣΠΥΡΟΥ ΑΓΡ. ΟΙΚ. (ΚΟ)	0.19	---	γ	0.19	09/04/2024	---	---	---	---	---	2000@0.172	3900@0.208	---	---	---	---	---	5,403.27	0.175	0.252	45102010
1,011,000	1.00	---	---	---	01/07/2004	11/12/2012	5193	ΤΡΙΑ ΑΛΦΑ (ΚΟ)	7.5	---	γ	7.5	09/04/2024	---	---	---	---	---	50@6.80	2@7.40	---	2022	---	---	---	7,582.50	6.65	8.95	55101020

Κατάσταση σε Αναστολή

12,417,000	0.310	---	---	---	27/08/2019	28/08/2017	5233	MLS ΠΛΗΡΟΦΟΡΙΚΗ (ΚΟ)	0.57	---	γ	0.57	12/05/2020	---	---	---	---	---	---	---	---	---	---	---	---	7,077.69	0.57	0.57	10101015	
6,330,002	0.300	---	---	---	25/06/2002	15/03/2019	5278	ΒΑΡΒΑΡΕΣΙΟΣ (ΚΟ)	0.24	---	γ	0.24	02/05/2023	---	---	---	---	---	---	---	---	---	---	---	---	---	1,519.20	0.24	0.24	55101020
3,961,300	1.28	---	---	---	29/06/2004	03/08/2000	5248	ΔΟΥΡΟΣ (ΚΟ)	0.25	---	γ	0.25	24/04/2023	---	---	---	---	---	---	---	---	---	---	---	---	---	990.33	0.25	0.25	40204020
7,125,216	0.650	---	---	---	01/07/2005	14/12/1999	4955	ΚΡΕΚΑ (ΚΟ)	0.28	---	γ	0.28	06/04/2023	---	---	---	---	---	---	---	---	---	---	---	---	---	1,995.06	0.28	0.28	45102010
7,734,375	1.00	---	---	---	09/07/2007	07/01/2011	5277	ΛΙΒΑΝΗ ΕΚΔΟΤ. ΟΡΓ. (ΚΟ)	0.125	---	γ	0.125	28/04/2023	---	---	---	---	---	---	---	---	---	---	---	---	---	966.80	0.125	0.125	40301030

Σημειώσεις Χρεογράφων

Κωδικός	Κείμενο σημείωσης
()	- Προσαρμοσμένα Μέρισματα λόγω διανομής Δωρεάν μετοχών.
*	- Τελευταία προσαρμοσμένη τιμή κλεισίματος.
[1]	- Καθαρά μερίσματα.
[2]	- Στη στήλη "Ημερ. Αποκοπής τελευταίου δικαιώματος" αναφέρεται η Ημερομηνία εισαγωγής για Νέες Εταιρείες.
[3]	- Η Χρηματιστηριακή αξία αναφέρεται στο σύνολο των μετοχών
[4]	- Η κωδικοποίηση των Κλάδων Οικονομικής Δραστηριότητας του Χ.Α. παρουσιάζονται στο Παράρτημα Α
[5]	- Η Χρηματιστηριακή Αξία αναφέρεται στο σύνολο των κατηγοριών μετοχών (εφόσον έχουν εισαχθεί περισσότερες της μιας κατηγορίες) και δεν αναφέρεται σε επιμέρους κατηγορίες μετοχών μιας εταιρείας.
[6]	- P/E μεγαλύτερο του 100
[7]	- Τελευταία εικόνα του Βιβλίου Εντολών πριν το τέλος της συνεδρίασης
[8]	- Στην Αξία Συναλλαγών των Μετοχών περιλαμβάνονται όλοι οι τύποι Πακέτων
4750	- Μεταφορά στην Κατηγορία Επιτήρησης από 8/4/2011.
4955	- Μεταφορά στην Επιτήρηση από 5/4/2013.
5093	- Μεταφορά στην Κατηγορία Επιτήρησης από 8/4/2015.
5141	- Μεταφορά στην Κατηγορία Επιτήρησης από 10/05/2017.
5160	- Μεταφορά στην Κατηγορία Επιτήρησης από 15/04/2016.
5165	- Μεταφορά στην Κατηγορία Επιτήρησης από 15/02/2018.
5193	- Μεταφορά στην κατηγορία Επιτήρησης από 25/10/2018.
5197	- Μεταφορά στην κατηγορία Επιτήρησης από 07/11/2018.
5232	- Μεταφορά στην Κατηγορία Επιτήρησης από 08/04/2011.
5233	- Αναστολή διαπραγμάτευσης από 13/05/2020.
5248	- Μεταφορά στην κατηγορία Επιτήρησης από 06/09/2011.
5253	- Μεταφορά στην Επιτήρηση από 14/5/2021.
5275	- Μεταφορά στη Κατηγορία Επιτήρησης από 09/07/2020.
5277	- Αναστολή διαπραγμάτευσης από 02/05/2023.
5278	- Αναστολή διαπραγμάτευσης από 03/05/2023.

Στοιχεία Συναλλαγών Πακέτων

Χρεόγραφο	Όγκος πακέτου	Τιμή πακέτου	Αξία πακέτου	Ωρα έγκρισης	Σημείωση
ΕΘΝΙΚΗ ΤΡΑΠΕΖΑ (ΚΟ)	551,470	7.49	4,128,304.42	10:38:42	20
ΕΘΝΙΚΗ ΤΡΑΠΕΖΑ (ΚΟ)	250,000	7.48	1,870,000.00	10:45:56	20
ΕΘΝΙΚΗ ΤΡΑΠΕΖΑ (ΚΟ)	56,524	7.45	421,329.90	10:51:48	20
ΟΤΕ (ΚΟ)	35,000	14.04	491,400.00	11:06:14	20
ΣΑΡΑΝΤΗΣ ΓΡ. (ΚΟ)	10,716	11.40	122,162.40	11:29:26	20
ΕΘΝΙΚΗ ΤΡΑΠΕΖΑ (ΚΟ)	70,000	7.46	521,920.00	11:54:01	20
ΟΤΕ (ΚΟ)	50,000	14.19	709,500.00	12:19:18	20
JUMBO (ΚΟ)	100	25.92	2,592.00	12:29:51	14
ΕΘΝΙΚΗ ΤΡΑΠΕΖΑ (ΚΟ)	75,000	7.43	557,550.00	14:32:02	20
ΠΕΙΡΑΙΩΣ FINANCIAL HOLD (ΚΟ)	500,000	3.93	1,963,500.00	14:34:15	20
TITAN CEMENT (ΚΑ)	40,000	26.25	1,050,000.00	14:36:58	20
ΕΘΝΙΚΗ ΤΡΑΠΕΖΑ (ΚΟ)	70,000	7.45	521,500.00	15:04:58	20
ΕΘΝΙΚΗ ΤΡΑΠΕΖΑ (ΚΟ)	250,000	7.45	1,862,500.00	15:43:42	20
ΣΑΡΑΝΤΗΣ ΓΡ. (ΚΟ)	20,000	11.34	226,800.00	15:45:12	20
ΕΘΝΙΚΗ ΤΡΑΠΕΖΑ (ΚΟ)	85,000	7.43	631,550.00	15:57:21	20
ΠΕΙΡΑΙΩΣ FINANCIAL HOLD (ΚΟ)	500,000	3.91	1,955,500.00	16:18:40	20
ΠΕΙΡΑΙΩΣ FINANCIAL HOLD (ΚΟ)	168,697	3.91	659,605.27	16:42:03	20
EUROBANK HOLDINGS (ΚΟ)	250,000	1.87	466,625.00	16:48:24	20
EUROBANK HOLDINGS (ΚΟ)	216,717	1.89	408,836.62	16:58:00	20
ΟΤΕ (ΚΟ)	130,249	14.18	1,846,930.82	16:58:49	20
ΜΥΤΙΛΗΝΑΙΟΣ (ΚΟ)	11,707	35.86	419,813.02	16:59:43	20
ΕΘΝΙΚΗ ΤΡΑΠΕΖΑ (ΚΟ)	46,473	7.46	346,502.69	17:00:37	20
EUROBANK HOLDINGS (ΚΟ)	1,000,000	1.88	1,876,500.00	17:01:30	20
ΕΘΝΙΚΗ ΤΡΑΠΕΖΑ (ΚΟ)	100,000	7.43	743,400.00	17:10:46	20

Σημειώσεις πακέτων

- 9 - Μέθοδος 6-1 / Ειδική Χρέωση
- 10 - Μέθοδος 6-1 / Ειδική Χρέωση, Αυθημερόν Διακανονισμός
- 14 - Μέθοδος 6-3 / Πακέτο Αποκατάστασης, Ατελής αγορά και Πώληση
- 18 - Μέθοδος 6-2 / SPOT 1
- 19 - Μέθοδος 6-2 / SPOT 2
- 20 - Μέθοδος 6-1 και Μέθοδος 6-1 Αυθημερόν Διακανονισμός
- 21 - Άλλη Προσμφωνημένη

Στοιχεία Συναλλαγών Δικαιωμάτων

Ημερ. αποκοπής	Έναρξη εξάσκησης	Λήξη εξάσκησης	Λήξη διαπραγμάτευσης	Δικαιώματα	Κατωτ Τιμή	Ανωτ Τιμή	Τιμή κλεισ.	Τελευταία ζήτηση	Τελευταία προσφορά	Όγκος	Πράξεις	Αξία Συναλλαγών
02/04/2024	05/04/2024	18/04/2024	15/04/2024	INTERΓΟΥΝΤ-ΕΥΛΕΜΠΟΡΙΑ Α.Τ.Ε.Ν.Ε.	0.004	0.008	0.005	---	---	301.809	55	1,473.73
02/04/2024	05/04/2024	18/04/2024	15/04/2024	INTERΓΟΥΝΤ-ΕΥΛΕΜΠΟΡΙΑ Α.Τ.Ε.Ν.Ε.	---	---	---	---	---	---	---	---

Στοιχεία Συναλλαγών Εκποιήσεων

Χρεόγραφα	Τύπος Χρεογράφου	Όγκος Συναλλαγών	Αριθμός Πράξεων	Αξία Συναλλαγών	Σημείωση
-----------	------------------	------------------	-----------------	-----------------	----------

Δεν πραγματοποιήθηκαν Εκποιήσεις Μετοχών.

Σημειώσεις Εκποιήσεων

- Δημόσιος Ανοικτός Πλειστηριασμός
- Εκποίηση Ενσώματων Ονομαστικών Μετοχών
- Εκποίηση Αδιάθετων Κλασματικών Υπολοίπων

Στοιχεία Ενεργητικού Διαπραγματεύσιμων Αμοιβαίων Κεφαλαίων (Δ.Α.Κ.)

	Ημερομηνία συναλλαγών	Δημιουργία / Εξαγορά	Αριθ. Μερ. (T-1)	Νέα Μερ. (T-1)	Εξαγορασθ. Μερ. (T-1)	Μερίδια (T) [1]	Αξία Ενεργητικού [2]	Καθαρή Τιμή	Μέρισμα /Μερίδιο	Ημερ. Αποκοπής
ALPHA ETF FTSE Athex Large Cap	10/04/2024	5,000	934,675	---	---	934,675	32,354,990.00	34.6163	0.62	03/07/2023

Σημειώσεις Δ.Α.Κ.

[1] - Αριθμ. μεριδίων (T) = Αριθμ. μεριδίων (T-1) + Νεοεκδιθέντα μερίδια (T-1) - Εξαγορασθέντα μερίδια (T-1)

[2] - Περιλαμβάνονται και τα μερίδια που δημιουργήθηκαν / εξαγοράσθηκαν την ημέρα T-1.

Περιγραφή	Στοιχεία
Όνομασία Δ.Α.Κ.	ALPHA ETF FTSE Athex Large Cap
Σύμβολο Δ.Α.Κ. (GR)	ΑΔΑΚ
Σύμβολο Δ.Α.Κ. (EN)	AETF
ISIN Δ.Α.Κ.	GRF000153004
Κατηγορία Διαπραγμάτευσης	Διαπραγματεύσιμα Αμοιβαία Κεφάλαια (Δ.Α.Κ.)
Τύπος Δ.Α.Κ.	Μετοχών
Τρόπος διαχείρισης	Παθητικός
Επενδυτική Στρατηγική	Σκοπός της επενδυτικής πολιτικής του Αμοιβαίου Κεφαλαίου είναι η αναπαραγωγή της αποδόσεως του Δείκτη FTSE/X.A. Large Cap του Χρηματιστηρίου Αθηνών σε όρους Ευρώ, ακολουθώντας πλήρως και πανομοιότυπες τη σύνθεση του υποκείμενου Δείκτη.
Εκδότης	ΑΛΦΑ ASSET MANAGEMENT Α.Ε.Δ.Α.Κ.
Εταιρεία Διαχείρισης	ΑΛΦΑ ASSET MANAGEMENT Α.Ε.Δ.Α.Κ.
Ειδικοί Διαπραγματευτές	ΑΛΦΑ FINANCE Α.Χ.Ε.Π.Ε.Υ., ΕΘΝΙΚΗ ΧΡΗΜΑΤΙΣΤΗΡΙΑΚΗ Α.Χ.Ε.Π.Ε.Υ.
Θεματοφύλακας	ΑΛΦΑ ΤΡΑΠΕΖΑ Α.Ε.
Σύμβολο Δείκτη (GR)	FTSE
Σύμβολο Δείκτη (EN)	FTSE
Όνομασία Δείκτη	FTSE/X.A. Large Cap
ISIN Δείκτη	GRI99201A006
Κλάσμα Δείκτη [1]	1/100
Αρχική Τιμή Μεριδίου	21.76
Συνολικός Αριθμός Μεριδίων [2]	934,675
Ημερομηνία πρώτης Έκδοσης	14/01/2008
Ημερομηνία έναρξης Διαπραγμάτευσης	24/01/2008
Νόμισμα Διαπραγμάτευσης	ΕΥΡΩ
Νόμισμα Ενεργητικού	ΕΥΡΩ
Αρχική Αξία Ενεργητικού [3]	3,000,000.00
Αριθμ. Μεριδίων για Δημιουργία-Εξαγορά [4]	5,000
Αμοιβή Διαχείρισης	0.375

Σημειώσεις Δ.Α.Κ.

[1] - Το κλάσμα της τιμής του δείκτη που αποτελεί η τιμή της πρώτης έκδοσης

[2] - Ο αριθμός μεριδίων που διαπραγματεύθηκαν στο Χρηματιστήριο την ημέρα T

[3] - Η αξία του ενεργητικού κατά την έκδοση

[4] - Ο αριθμός μεριδίων που απαιτείται κατά τη διαδικασία δημιουργίας εξαγοράς

10/04/2023

Ανακοινώσεις

Η.Δ.Τ.

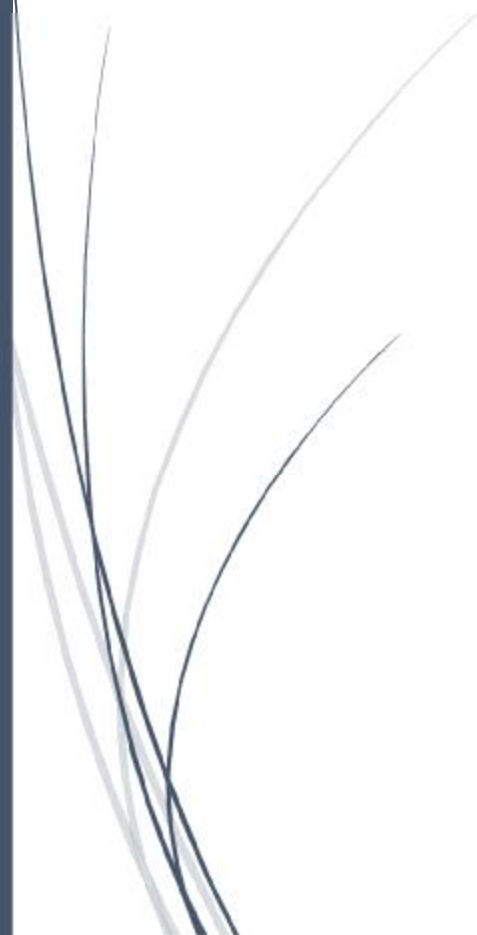

ΑΝΑΚΟΙΝΩΣΕΙΣ

ΓΝΩΣΤΟΠΟΙΗΣΕΙΣ ΕΤΑΙΡΙΩΝ

ΕΛΛΗΝΙΚΑ ΧΡΗΜΑΤΙΣΤΗΡΙΑ – ΧΡΗΜΑΤΙΣΤΗΡΙΟ ΑΘΗΝΩΝ Α.Ε.

Επιτροπή Εισαγωγών και Λειτουργίας Αγορών - Χρηματιστήριο Αθηνών

Η Επιτροπή Εισαγωγών και Λειτουργίας Αγορών κατά τη σημερινή συνεδρίαση ενέκρινε:

- Σε συνέχεια της Απόφασης 1/1016/9.4.2024 του ΔΣ της Επιτροπής Κεφαλαιαγοράς με θέμα: «Προσωρινή αναστολή λειτουργίας και έναρξη διαδικασίας ανάκλησης της άδειας λειτουργίας της εταιρείας «CAPITAL ΧΡΗΜΑΤΙΣΤΗΡΙΑΚΗ ΑΕΠΕΥ» (LEI: 2138007PG2OUTZ3VRC44) κατ' εφαρμογή του άρθρου 89 του ν. 4514/2018 και της περ. (γ) και (δ) παρ. 1 του άρθρου 8 του ν. 4514/2018», και ειδικότερα ως προς την εφαρμογή των προβλέψεων της παραγράφου 5 αυτής, το ATHEX διέκοψε τη δυνατότητα εισαγωγής εντολών Αγοράς (Buy) στο σύστημα διαπραγμάτευσης του ATHEX καθώς και τη πρόσβαση στο Μηχανισμό Δανεισμού Τίτλων για την εν λόγω ΑΕΠΕΥ.

From: OPTIMA BANK
Posted At: 09 April 2024 17:28
Conversation: ΑΝΑΚΟΙΝΩΣΗ ΡΥΘΜΙΖΟΜΕΝΗΣ ΠΛΗΡΟΦΟΡΙΑΣ ΤΟΥ Ν.
3556/2007: Γνωστοποίηση συναλλαγών
Posted To: DOLAnnouncements2

Subject: ΑΝΑΚΟΙΝΩΣΗ ΡΥΘΜΙΖΟΜΕΝΗΣ ΠΛΗΡΟΦΟΡΙΑΣ ΤΟΥ Ν.
3556/2007: Γνωστοποίηση συναλλαγών

ΠΑΡΑΚΑΛΩ ΔΕΙΤΕ ΣΥΝΗΜΜΕΝΟ ΑΡΧΕΙΟ

[Γνωστοποίηση Συναλλαγών](#)

From: FOURLIS A.E ΣΥΜΜΕΤΟΧΩΝ
Posted At: 09 April 2024 17:29
Conversation: Ενοποιημένα Οικονομικά Αποτελέσματα Έτους 2023 του Ομίλου Fourlis
Posted To: DOLAnnouncements2

Subject: Ενοποιημένα Οικονομικά Αποτελέσματα Έτους 2023 του Ομίλου Fourlis

Παρακαλώ δείτε το συνημμένο.

[Ενοποιημένα Οικονομικά Αποτελέσματα Έτους 2023 του Ομίλου Fourlis](#)

From: ΔΕΗ Α.Ε.
Posted At: 09 April 2024 17:30
Conversation: Οικονομικά Αποτελέσματα έτους 2023 Ομίλου ΔΕΗ
Posted To: DOLAnnouncements2

Subject: Οικονομικά Αποτελέσματα έτους 2023 Ομίλου ΔΕΗ

Οικονομικά Αποτελέσματα έτους 2023 Ομίλου ΔΕΗ

[Οικονομικά Αποτελέσματα έτους 2023 Ομίλου ΔΕΗ](#)

From: INTRALOT A.E.
Posted At: 09 April 2024 17:32
Conversation: Η INTRALOT CAPITAL LUXEMBOURG εξόφλησε πλήρως τις Ομολογίες 5,250% λήξης 2024
Posted To: DOLAnnouncements2

Subject: Η INTRALOT CAPITAL LUXEMBOURG εξόφλησε πλήρως τις Ομολογίες 5,250% λήξης 2024

Δείτε την Ανακοίνωση

[Ανακοίνωση](#)

From: BRIQ PROPERTIES Α.Ε.Ε.Α.Π.
Posted At: 09 April 2024 18:08
Conversation: ΠΡΟΣΚΛΗΣΗ ΤΑΚΤΙΚΗΣ ΓΕΝΙΚΗΣ ΣΥΝΕΛΕΥΣΗΣ 30.04.2024
Posted To: DOLAnnouncements2

Subject: ΠΡΟΣΚΛΗΣΗ ΤΑΚΤΙΚΗΣ ΓΕΝΙΚΗΣ ΣΥΝΕΛΕΥΣΗΣ 30.04.2024

ως συνημμένο αρχείο

[ΠΡΟΣΚΛΗΣΗ ΤΑΚΤΙΚΗΣ ΓΕΝΙΚΗΣ ΣΥΝΕΛΕΥΣΗΣ 30.04.2024](#)

From: OPTIMA BANK
Posted At: 09 April 2024 18:38
Conversation: Επικαιροποίηση Οικονομικού ημερολογίου 2024
Posted To: DOLAnnouncements2

Subject: Επικαιροποίηση Οικονομικού ημερολογίου 2024

Δείτε την συνημμένη ανακοίνωση.

[ΕΠΙΚΑΙΡΟΠΟΙΗΣΗ ΟΙΚΟΝΟΜΙΚΟΥ ΗΜΕΡΟΛΟΓΙΟΥ 2024](#)

From: ΕΛΛΗΝΙΚΑ ΧΡΗΜΑΤΙΣΤΗΡΙΑ Α.Ε.
Posted At: 09 April 2024 18:44
Conversation: Συναλλαγές της Eurobank Equities
Posted To: DOLAnnouncements2
Subject: Συναλλαγές της Eurobank Equities

Η Εταιρία Ελληνικά Χρηματιστήρια-Χρηματιστήριο Αθηνών Α.Ε. Συμμετοχών (ΑΤΗΕΧ) ανακοινώνει σύμφωνα με τον Ν.3556/2007 και τις διατάξεις του Κανονισμού (ΕΕ) 596/2014 του Ευρωπαϊκού Κοινοβουλίου και του Συμβουλίου ότι η Eurobank Equities Α.Ε.Π.Ε.Υ. την ενημέρωσε ότι πραγματοποίησε τις εξής συναλλαγές:

α/α	Ημερομηνία γνωστοποίησης στην ΑΤΗΕΧ	Ημερομηνία συναλλαγής	Είδος συναλ.	Ποσότητα	Χρηματοπιστωτικό μέσο	Συνολική αξία (ευρώ)
1	05.04.2024	04.04.2024	Αγορά	6.798	Μετοχές ΕΧΑΕ (κο)	35.006,25
2	05.04.2024	04.04.2024	Πώληση	6.498	Μετοχές ΕΧΑΕ (κο)	33.580,44
3	05.04.2024	04.04.2024	Αγορά	2	ΣΜΕ ΕΧΑΕ	1.044,00
4	05.04.2024	04.04.2024	Πώληση	5	ΣΜΕ ΕΧΑΕ	2.595,00
5	08.04.2024	05.04.2024	Αγορά	5.080	Μετοχές ΕΧΑΕ (κο)	25.964,94
6	08.04.2024	05.04.2024	Πώληση	5.080	Μετοχές ΕΧΑΕ (κο)	26.052,19
7	09.04.2024	08.04.2024	Αγορά	3.148	Μετοχές ΕΧΑΕ (κο)	16.393,96
8	09.04.2024	08.04.2024	Πώληση	3.148	Μετοχές ΕΧΑΕ (κο)	16.429,28

Η Eurobank Equities Α.Ε.Π.Ε.Υ. πραγματοποίησε τις ανωτέρω συναλλαγές λόγω της ειδικής διαπραγμάτευσης που έχει αναλάβει στην αγορά παραγώγων σε Συμβόλαια Μελλοντικής Εκπλήρωσης (ΣΜΕ) με υποκείμενο τίτλο τη μετοχή της εταιρίας (σύμβολο μετοχής: ΕΧΑΕ).

Η γνωστοποίηση εκ μέρους της Eurobank Equities Α.Ε.Π.Ε.Υ. προς την εταιρεία και ακολούθως από την εταιρία προς τις αρχές της Κεφαλαιαγοράς, γίνεται επειδή ο κ. Κωνσταντίνος Βασιλείου είναι μη εκτελεστικό μέλος του Δ.Σ. της Eurobank Equities Α.Ε.Π.Ε.Υ. ενώ κατέχει ταυτόχρονα τη θέση του Μη Εκτελεστικού Μέλους του Δ.Σ. της ΑΤΗΕΧ (υπόχρεο πρόσωπο με βάση το Ν.3340/2005).

[View article...](#)

From: ΔΕΗ Α.Ε.
Posted At: 09 April 2024 19:13
Conversation: Παρουσίαση Οικονομικών Αποτελεσμάτων έτους 2023
Posted To: DOLAnnouncements2

Subject: Παρουσίαση Οικονομικών Αποτελεσμάτων έτους 2023

Ανακοίνωση – Ρυθμιζόμενη πληροφορία

9 Απριλίου 2024

Η Δημόσια Επιχείρηση Ηλεκτρισμού Α.Ε. πραγματοποίησε σήμερα, Τρίτη 9 Απριλίου 2024, την ενημέρωση της επενδυτικής κοινότητας για τα οικονομικά αποτελέσματα του έτους 2023 μέσω τηλεδιάσκεψης.

[Παρουσίαση](#)

From: ΓΡ. ΣΑΡΑΝΤΗΣ Α.Β.Ε.Ε.
Posted At: 10 April 2024 08:17
Conversation: Αγορά Ιδίων Μετοχών
Posted To: DOLAnnouncements2

Subject: Αγορά Ιδίων Μετοχών

Αθήνα, 10 Απριλίου 2024

Ανακοίνωση Αγοράς Ιδίων Μετοχών

Η εταιρεία ΓΡ. ΣΑΡΑΝΤΗΣ Α.Β.Ε.Ε. ανακοινώνει ότι, κατ' εφαρμογή της από 31.05.2022 σχετικής απόφασης της Τακτικής Γενικής Συνέλευσης των Μετόχων της, προέβη την 9^η Απριλίου 2024 σε αγορά 2.200 ιδίων μετοχών με μέση τιμή κτήσης 11,37 ευρώ ανά μετοχή και συνολική αξία συναλλαγής 25.008,04 ευρώ.

Μετά και την προαναφερόμενη αγορά, η εταιρεία κατέχει συνολικά 1.916.769 ίδιες μετοχές, ήτοι ποσοστό 2,87% του συνόλου των μετοχών της εταιρείας.

Η ανακοίνωση εκδίδεται σύμφωνα με το άρθρο 49 του Ν. 4548/2018 και κατ' εφαρμογή του υπ' αριθμ. 596/2014 Κανονισμού του Ευρωπαϊκού Κοινοβουλίου και Συμβουλίου και του κατ' εξουσιοδότηση Κανονισμού (ΕΕ) 2016/1052.

[Αγορά Ιδίων Μετοχών](#)

From: ΜΟΤΟΔΥΝΑΜΙΚΗ Α.Ε.Ε.
Posted At: 10 April 2024 08:17
Conversation: ΑΝΑΚΟΙΝΩΣΗ ΑΠΟΚΤΗΣΗΣ ΙΔΙΩΝ ΜΕΤΟΧΩΝ
Posted To: DOLAnnouncements2

Subject: ΑΝΑΚΟΙΝΩΣΗ ΑΠΟΚΤΗΣΗΣ ΙΔΙΩΝ ΜΕΤΟΧΩΝ

Επισυνάπτεται η σχετική ανακοίνωση αναφορικά με την απόκτηση ιδίων μετοχών

[Ανακοίνωση Ιδίων Μετοχών 09.04.2024](#)

From: MEVACO A.B.E.E.
Posted At: 10 April 2024 09:51
Conversation: ΑΝΑΚΟΙΝΩΣΗ ΟΙΚΟΝΟΜΙΚΟΥ ΗΜΕΡΟΛΟΓΙΟΥ
Posted To: DOLAnnouncements2
Subject: ΑΝΑΚΟΙΝΩΣΗ ΟΙΚΟΝΟΜΙΚΟΥ ΗΜΕΡΟΛΟΓΙΟΥ

Στο πλαίσιο της ορθής, έγκυρης και έγκαιρης ενημέρωσης του επενδυτικού κοινού και σύμφωνα με τα άρθρα 4.1.2 και 4.1.3.15.1 του Κανονισμού του Χρηματιστηρίου Αθηνών, όπως ισχύει σήμερα (εφεξής «**Κανονισμός**»), η Ανώνυμη Εταιρεία με την επωνυμία «**MEVACO ΜΕΤΑΛΛΟΥΡΓΙΚΗ ΑΝΩΝΥΜΗ ΒΙΟΜΗΧΑΝΙΚΗ ΚΑΙ ΕΜΠΟΡΙΚΗ ΕΤΑΙΡΕΙΑ**» και τον διακριτικό τίτλο «**MEVACO Α.Ε.**» (εφεξής «**Εταιρεία**»), ανακοινώνει το **Οικονομικό Ημερολόγιο του έτους 2024**:

- ∅ Ημερομηνία Ανακοίνωσης Οικονομικών Αποτελεσμάτων Χρήσεως 2023: **Δευτέρα, 29 Απριλίου 2024.**

Η Ετήσια Οικονομική Έκθεση της χρήσεως 2023 θα είναι διαθέσιμη στην ιστοσελίδα της Εταιρείας (www.mevaco.gr/Ενημέρωση Επενδυτών/Οικονομικές Καταστάσεις) και στην ιστοσελίδα του Χρηματιστηρίου Αθηνών (www.athexgroup.gr), μετά τη λήξη της συνεδρίασης του Χρηματιστηρίου Αθηνών.

- ∅ Ημερομηνία Ετήσιας Τακτικής Γενικής Συνέλευσης των Μετόχων: **Πέμπτη, 20 Ιουνίου 2024.**
- ∅ Ημερομηνία Αποκοπής Δικαιώματος Μερίσματος Χρήσεως 2023 : **Παρασκευή, 5 Ιουλίου 2024.**
- ∅ Ημερομηνία Προσδιορισμού Δικαιούχων Μερίσματος Χρήσεως 2023 (record date): **Δευτέρα, 8 Ιουλίου 2024.**
- ∅ Ημερομηνία Έναρξης Καταβολής Μερίσματος Χρήσεως 2023 : **Τετάρτη, 10 Ιουλίου 2024.**

Οι ανωτέρω αναφερόμενες ημερομηνίες αναφορικά με τη διανομή και την καταβολή του μερίσματος τελούν υπό την αυτονόητη έγκριση της Ετήσιας Τακτικής Γενικής Συνέλευσης των Μετόχων. Ειδικότερες λεπτομέρειες σχετικά με τα ανωτέρω θα δοθούν με νεότερη ανακοίνωση της Εταιρείας.

Η Εταιρεία διατηρεί το δικαίωμα να μεταβάλλει τις παραπάνω ημερομηνίες ή/και το περιεχόμενο του παρόντος Ημερολογίου, εφόσον ενημερώσει εγκαίρως το επενδυτικό κοινό με τροποποίηση του παρόντος, σύμφωνα με τα οριζόμενα στον Κανονισμό.

Ασπρόπυργος, 10 Απριλίου 2024

From: ΚΕΚΡΟΨ Α.Ε.
Posted At: 10 April 2024 10:40
Conversation: ΑΝΑΚΟΙΝΩΣΗ ΣΧΕΤΙΚΑ ΜΕ ΣΧΟΛΙΑΣΜΟ ΔΗΜΟΣΙΕΥΜΑΤΩΝ
ΤΟΥ ΤΥΠΟΥ
Posted To: DOLAnnouncements2

Subject: ΑΝΑΚΟΙΝΩΣΗ ΣΧΕΤΙΚΑ ΜΕ ΣΧΟΛΙΑΣΜΟ ΔΗΜΟΣΙΕΥΜΑΤΩΝ
ΤΟΥ ΤΥΠΟΥ

Δείτε την ανακοίνωση

[Ανακοίνωση](#)

From: ΕΚΤΕΡ Α.Ε.
Posted At: 10 April 2024 10:51
Conversation: ΝΕΑ ΣΥΜΒΑΣΗ ΕΡΓΟΥ
Posted To: DOLAnnouncements2

Subject: ΝΕΑ ΣΥΜΒΑΣΗ ΕΡΓΟΥ

ΝΕΑ ΣΥΜΒΑΣΗ ΕΡΓΟΥ

[ΝΕΑ ΣΥΜΒΑΣΗ ΕΡΓΟΥ](#)

From: Ο.Π.Α.Π. ΑΕ
Posted At: 10 April 2024 12:05
Conversation: ΑΝΑΚΟΙΝΩΣΗ ΡΥΘΜΙΖΟΜΕΝΗΣ ΠΛΗΡΟΦΟΡΙΑΣ - Γνωστοποίηση
Συναλλαγών
Posted To: DOLAnnouncements2

Subject: ΑΝΑΚΟΙΝΩΣΗ ΡΥΘΜΙΖΟΜΕΝΗΣ ΠΛΗΡΟΦΟΡΙΑΣ - Γνωστοποίηση
Συναλλαγών

Επισυνάπτεται η ανακοίνωση.

[Ανακοίνωση](#)

From: Ο.Λ.Θ. Α.Ε.
Posted At: 10 April 2024 13:54
Conversation: ΟΙΚΟΝΟΜΙΚΟ ΗΜΕΡΟΛΟΓΙΟ ΕΤΟΥΣ 2024
Posted To: DOLAnnouncements2

Subject: ΟΙΚΟΝΟΜΙΚΟ ΗΜΕΡΟΛΟΓΙΟ ΕΤΟΥΣ 2024

ΟΙΚΟΝΟΜΙΚΟ ΗΜΕΡΟΛΟΓΙΟ ΕΤΟΥΣ 2024

Θεσσαλονίκη 10/04/2024

Η «Οργανισμός Λιμένος Θεσσαλονίκης Ανώνυμη Εταιρεία» (ΟΛΘ Α.Ε.) ανακοινώνει το Οικονομικό Ημερολόγιο της Εταιρείας για το έτος 2024, σύμφωνα με τα άρθρα 4.1.2 και 4.1.3.15.1&2 του Κανονισμού του Χρηματιστηρίου Αθηνών, ως εξής:

- Δημοσίευση των ετήσιων αποτελεσμάτων της εταιρικής χρήσης 2023: **Τετάρτη, 17 Απριλίου, 2024**

Η Ετήσια Οικονομική Έκθεση χρήσης 2023 θα είναι διαθέσιμη στην ιστοσελίδα της Εταιρείας www.thpa.gr καθώς και στην ιστοσελίδα της EXAE www.athexgroup.gr

- Ετήσια ενημέρωση αναλυτών – Analyst Day – σχετικά με τα αποτελέσματα της Εταιρείας: **Πέμπτη, 18 Απριλίου, 2024**
- Τακτική Γενική Συνέλευση: **Παρασκευή, 10 Μαΐου, 2024**
- Αποκοπή μερίσματος “Ex-dividend date”: **Τρίτη, 14 Μαΐου, 2024**
- Δικαιούχοι μερίσματος χρήσης 2023 “Record date”: **Τετάρτη 15 Μαΐου, 2024**
- Έναρξη πληρωμής μερίσματος: **Δευτέρα, 20 Μαΐου, 2024**

Η Εταιρεία θα προβεί σε νέα ανακοίνωση για τη διαδικασία πληρωμής μερίσματος.

Η «ΟΛΘ Α.Ε.» διατηρεί το δικαίωμα να μεταβάλλει τις παραπάνω ημερομηνίες, μετά από έγκαιρη ενημέρωση του επενδυτικού κοινού.

From: Π. ΠΕΤΡΟΠΟΥΛΟΣ Α.Ε.Β.Ε.
Posted At: 10 April 2024 15:02
Conversation: ΓΝΩΣΤΟΠΟΙΗΣΗ ΑΠΟΚΟΠΗΣ ΔΙΚΑΙΩΜΑΤΟΣ ΜΕΡΙΣΜΑΤΟΣ / ΠΛΗΡΩΜΗΣ ΜΕΡΙΣΜΑΤΟΣ/ ΠΡΟΜΕΡΙΣΜΑΤΟΣ
Posted To: DOLAnnouncements2

Subject: ΓΝΩΣΤΟΠΟΙΗΣΗ ΑΠΟΚΟΠΗΣ ΔΙΚΑΙΩΜΑΤΟΣ ΜΕΡΙΣΜΑΤΟΣ / ΠΛΗΡΩΜΗΣ ΜΕΡΙΣΜΑΤΟΣ/ ΠΡΟΜΕΡΙΣΜΑΤΟΣ

συν.

[Ανακοίνωση Διανομής Μερίσματος](#)

From: OPTIMA BANK
Posted At: 10 April 2024 15:12
Conversation: ΑΝΑΚΟΙΝΩΣΗ ΡΥΘΜΙΖΟΜΕΝΗΣ ΠΛΗΡΟΦΟΡΙΑΣ ΤΟΥ Ν.
3556/2007: Γνωστοποίηση συναλλαγών
Posted To: DOLAnnouncements2

Subject: ΑΝΑΚΟΙΝΩΣΗ ΡΥΘΜΙΖΟΜΕΝΗΣ ΠΛΗΡΟΦΟΡΙΑΣ ΤΟΥ Ν.
3556/2007: Γνωστοποίηση συναλλαγών

παρακαλω δείτε συνημμένο αρχείο

[Γνωστοποίηση Συναλλαγών](#)

From: ALPHA TRUST ΑΝΔΡΟΜΕΔΑ Α.Ε.Ε.Χ.
Posted At: 10 April 2024 16:09
Conversation: ΠΙΝΑΚΑΣ ΕΠΕΝΔΥΣΕΩΝ Α΄ ΤΡΙΜΗΝΟ 2024
Posted To: DOLAnnouncements2

Subject: ΠΙΝΑΚΑΣ ΕΠΕΝΔΥΣΕΩΝ Α΄ ΤΡΙΜΗΝΟ 2024

Η Εταιρία ALPHA TRUST - ΑΝΔΡΟΜΕΔΑ Α.Ε.Ε.Χ. γνωστοποιεί ότι ο Πίνακας Επενδύσεων της 31ης Μαρτίου 2024, είναι στη διάθεση του επενδυτικού κοινού από τις 10/04/2024. Οι ενδιαφερόμενοι μπορούν να παραλάβουν τον Πίνακα Επενδύσεων από τα γραφεία της Εταιρίας (Αριστείδου 1, Κηφισιά) ή να επικοινωνούν σχετικά με την υπηρεσία εξυπηρέτησης μετόχων στο τηλέφωνο 210 62 89 341. Επισημαίνεται ότι ο Πίνακας Επενδύσεων είναι διαθέσιμος και σε ηλεκτρονική μορφή στην ιστοσελίδα της Εταιρίας (www.andromeda.eu).

[ΠΙΝΑΚΑΣ ΕΠΕΝΔΥΣΕΩΝ Α' ΤΡΙΜΗΝΟ 2024](#)

Ομολογιακά Δάνεια Επιχειρήσεων – Οργανωμένη Αγορά (Μη Μετατρέψιμα)

Πλήθος Εισηγμένων Ομολογίων	Ονομαστική αξία	Τιμή έκδοσης	Σημερινό επιτόκιο	Ημερ. λήξης	Διάρκεια (έτη)	Σημείωση	Τοκομερίδιο		Μον. Διαπρα.	Ομόλογα Επιχειρήσεων	Δεδ. Τόκος	Αποδ. Λήξη	Κατωτ Τιμή	Ανωτ Τιμή	Τιμή κλεισ. Προηγ.	Κλείσιμο-ημ/νία	Όγκος	Αξία Συναλλαγών	Τελευταία εντολή			Μεγ έτους		
							Κοινό	Προτιμησιακό											Τιμή	Αγορ./ Πώλ.	Ημερομηνία		λαχ έτους	
130,000	1,000.00	1,000.00	6.00	27/02/2029	5	---	1	---	1	INTRALOT Α.Ε. (Μη μετατρέψιμο)	7.5000	5.5660	101.1500	101.6500	101.5304	101.1500	09/04/2024	44,000	44,965.00	100.8000	A	10/04/2024	99.6000	101.9000
320,000	1,000.00	1,000.00	3.40	21/07/2027	7	---	8	---	1	LAMDA DEVELOPMENT Α.Ε. (Μη μετατρέψιμο)	7.6500	4.2310	94.0000	97.1500	95.9949	94.5500	09/04/2024	135,000	129,925.75	97.1500	A	10/04/2024	92.0000	97.1500
200,000	1,000.00	1,000.00	2.10	27/10/2027	7	---	7	---	1	Ο.Π.Α.Π. Α.Ε. (Μη Μετατρέψιμο)	9.8000	3.7110	94.0000	94.1000	94.0200	94.0500	09/04/2024	5,000	4,750.00	93.5100	A	10/04/2024	90.5800	94.5034
200,000	1,000.00	1,000.00	1.90	23/03/2028	7	---	7	---	1	ΜΟΤΟΡ ΟΙΛ ΔΙΥΛΙΣΤΗΡΙΑ ΚΟΡΙΝΘΟΥ ΑΕ (Μη μετατρέψιμο)	0.8972	3.9380	92.0000	92.4990	92.1423	92.0060	09/04/2024	62,000	57,183.84	92.1504	A	10/04/2024	90.5000	92.7000
100,000	1,000.00	1,000.00	2.95	11/02/2027	5	---	5	---	1	SAFE BULKERS PARTICIPATIONS PLC (Μη μετατρέψιμο)	4.9167	3.9330	96.7979	96.7979	96.7979	96.8000	09/04/2024	1,000	972.90	94.0000	A	10/04/2024	93.3364	97.0000
230,000	1,000.00	1,000.00	4.70	12/07/2029	7	---	4	---	1	LAMDA DEVELOPMENT Α.Ε. (Μη μετατρέψιμο)	11.8806	4.3430	99.3000	99.9900	99.9814	99.9900	09/04/2024	91,000	91,965.33	99.3000	A	10/04/2024	98.3500	101.2000
100,000	1,000.00	1,000.00	4.40	26/07/2029	7	---	4	---	1	CPLP SHIPPING HOLDINGS PLC (Μη μετατρέψιμο)	9.4111	4.3140	97.1001	98.9399	98.9399	97.2600	09/04/2024	2,000	1,979.22	97.1100	A	10/04/2024	95.0948	100.2438
199,375	1,000.00	1,000.00	3.60	12/03/2026	7	---	11	---	1	ΑΕΡΟΠΟΡΙΑ ΑΙΓΑΙΟΥ Α.Ε. (Μη μετατρέψιμο)	3.1000	3.9650	98.0100	98.3000	98.0100	98.1500	09/04/2024	52,000	51,187.10	98.0100	A	10/04/2024	96.7110	99.3000
150,000	1,000.00	1,000.00	2.60	22/10/2026	7	---	9	---	1	ΤΕΡΝΑ ΕΝΕΡΓΕΙΑΚΗ Μ.Α.Ε.Χ. (Μη μετατρέψιμο)	12.4222	4.3560	93.8200	95.7989	94.7552	94.5000	09/04/2024	39,000	37,438.98	93.8701	A	10/04/2024	92.8293	95.7989
500,000	1,000.00	1,000.00	2.75	03/07/2027	7	---	8	---	1	ΓΕΚ ΤΕΡΝΑ Α.Ε. (Μη μετατρέψιμο)	7.6389	4.8580	92.1000	92.7000	92.6000	92.8890	09/04/2024	25,000	23,245.78	92.1000	A	10/04/2024	91.6000	94.0000
200,000	1,000.00	1,000.00	4.25	23/01/2029	5	---	1	---	1	AUTOHELLAS Α.Τ.Ε.Ε. (Μη μετατρέψιμο)	9.4444	4.2780	99.5500	100.2000	99.7286	100.1130	09/04/2024	74,000	74,587.88	99.5000	A	10/04/2024	97.5000	101.0000
175,000	1,000.00	1,000.00	3.40	26/07/2024	5	---	10	---	1	ΑΤΤΙΚΑ Α.Ε. ΣΥΜΜΕΤΟΧΩΝ (Μη μετατρέψιμο)	7.2722	4.3910	99.3500	99.5000	99.5000	99.4010	09/04/2024	100,000	100,132.72	99.4000	A	10/04/2024	98.5000	99.5000
100,000	1,000.00	1,000.00	2.70	25/05/2026	5	---	6	---	1	COSTAMARE PARTICIPATIONS PLC (Μη μετατρέψιμο)	10.2750	4.4860	95.8000	95.8002	95.8001	95.8020	09/04/2024	2,000	1,936.55	95.8000	A	10/04/2024	92.6789	97.0000
300,000	1,000.00	1,000.00	2.30	20/07/2028	7	---	6	---	1	ΠΡΟΝΤΕΑ ΑΕΕΑΠ (Μη μετατρέψιμο)	5.1750	4.7240	90.0000	90.2000	90.1900	90.1140	09/04/2024	146,000	132,382.55	90.1100	A	10/04/2024	86.1234	92.3500
150,000	1,000.00	1,000.00	2.65	22/10/2026	5	---	5	---	1	CPLP SHIPPING HOLDINGS PLC (Μη μετατρέψιμο)	12.6611	5.0370	93.8000	94.0000	93.8104	94.0260	09/04/2024	87,000	82,716.58	93.8001	A	10/04/2024	93.0000	95.0000
250,000	1,000.00	1,000.00	2.45	16/11/2028	7	---	5	---	1	ΕΒΑΛΧΑΛΚΟΡ Α.Ε. (Μη μετατρέψιμο)	10.0722	4.6220	90.5100	91.0000	90.6000	90.6000	09/04/2024	76,000	69,736.99	90.5101	A	10/04/2024	88.4206	93.3000
120,000	1,000.00	1,000.00	2.65	06/12/2028	7	---	5	---	1	ΝΟΒΑΛ ΠΡΟΠΕΡΤΥ ΑΕΕΑΠ (Μη μετατρέψιμο)	9.4222	4.4180	92.0000	92.5999	92.0000	92.6000	09/04/2024	21,000	19,523.87	92.0000	A	10/04/2024	88.5000	93.1999
300,000	1,000.00	1,000.00	2.30	14/12/2028	7	---	5	---	1	ΓΕΚ ΤΕΡΝΑ Α.Ε. (Μη μετατρέψιμο)	7.6667	4.5220	87.1101	90.9000	90.3600	88.8690	09/04/2024	88,000	79,275.44	89.0000	A	10/04/2024	85.0000	90.9000

Σημειώσεις Εταιρικών Ομολόγων

Ο Όγκος Συναλλαγών υπολογίζεται ως (Τεμάχια) * (Ονομαστική Τιμή). Η Αξία Συναλλαγών υπολογίζεται ως (Τεμάχια) * (Ονομαστική Τιμή) * (Τιμή %) + (Δεδουλευμένοι Τόκοι).

Οι τιμές συναλλαγών των ομολόγων υπολογίζονται ως ποσοστό επί τοις εκατό (%) της ονομαστικής τους τιμής.

Όλα τα ομόλογα έχουν Ονομαστική Αξία εκπεφρασμένη σε Ευρώ (εκτός εάν σημειώνεται διαφορετικά).

Ομολογιακά Δάνεια Επιχειρήσεων – Οργανωμένη Αγορά (Μη Μετατρέψιμα)

Πλήθος Εισηγμένων Ομολογιών	Ονομαστική αξία	Τιμή έκδοσης	Σημερινό επιτόκιο	Ημερ. λήξης	Διάρκεια (έτη)	Σημείωση	Τοκομερίδιο		Μον. Διασπ.	Ομόλογα Επιχειρήσεων	Δεδ. Τόκος	Αποδ. Λήξη	Κατωτ Τιμή	Ανωτ Τιμή	Τιμή κλεισ. Προηγ.	Κλείσιμο-ημ/νία	Όγκος	Αξία Συναλλαγών	Τελευταία εντολή			Μεγ έτους		
							Κοινό	Προτιμησιακό											Τιμή	Αγορ./ Πώλ.	Ημερομηνία		λαχ	
100,000	1,000.00	1,000.00	2.80	25/01/2027	5	---	5	---	1	PREMIA A.E. (Μη μετατρέψιμο)	6.0667	5.3010	---	---	---	93.0200	09/04/2024	---	---	93.0200	A	10/04/2024	90.9974	97.8048
500,000	1,000.00	1,000.00	4.00	10/07/2030	7	---	2	---	1	ΜΥΤΙΛΗΝΑΙΟΣ Α.Ε. (Μη μετατρέψιμο)	10.3333	4.0610	98.7000	99.3000	99.0681	98.9680	09/04/2024	541,000	541,158.78	98.8000	A	10/04/2024	98.3001	100.6000
120,000	1,000.00	1,000.00	3.95	04/04/2025	7	---	13	---	1	ΓΕΚ ΤΕΡΝΑ Α.Ε. (Μη μετατρέψιμο)	0.8778	3.8430	---	---	---	99.2130	09/04/2024	---	---	99.2100	A	10/04/2024	98.6000	99.8000
100,000	1,000.00	1,000.00	5.50	15/12/2028	5	---	1	---	1	IDEAL HOLDINGS A.E. (Μη μετατρέψιμο)	18.1806	4.7690	102.5000	102.5000	102.5000	103.6440	09/04/2024	1,000	1,043.18	102.5002	A	10/04/2024	100.6502	103.9490

Σημειώσεις Εταιρικών Ομολόγων

Ο Όγκος Συναλλαγών υπολογίζεται ως (Τεμάχια) * (Ονομαστική Τιμή). Η Αξία Συναλλαγών υπολογίζεται ως (Τεμάχια) * (Ονομαστική Τιμή) * (Τιμή %) + (Δεδουλευμένοι Τόκοι).

Οι τιμές συναλλαγών των ομολόγων υπολογίζονται ως ποσοστό επί τοις εκατό (%) της ονομαστικής τους τιμής.

Όλα τα ομόλογα έχουν Ονομαστική Αξία εκπεφρασμένη σε Ευρώ (εκτός εάν σημειώνεται διαφορετικά).

Ομόλογα Ελληνικού Δημοσίου

Πλήθος Εισηγμ. Ομολογιών	Ονομ. αξία	Σημερινό επιτόκιο	Υπολογισμός Δεδουλευμένων	Ημερ/νία Λήξης [1]	Διάρκεια (έτη)	Σημείωση	Ημερομηνία Πληρ.	Αξία τρέχοντος	Μον. Διασπ.	Ομόλογα Ελληνικού Δημοσίου	Κατωτ Τιμή	Ανωτ Τιμή	Τιμή κλεισ.	Προηγ. Κλείσιμο-ημ/νία	Όγκος	Αξία Συναλλαγών	Τελευταία εντολή Αγορ./ Πώλ. Ημερομηνία
4,500,000	1,000.00	1.88	Πργμ/Πργμ	04/02/2035	15	---	04/02	1.88	1	ΟΕΔ-ΣΤΘ-040235-15X-1,875-1,000	---	---	---	---	---	---	---
6,000,000	1,000.00	0.75	Πργμ/Πργμ	18/06/2031	10	---	18/06	0.75	1	ΟΕΔ-ΣΤΘ-180631-10X-0,750-1,000	---	---	---	---	---	---	---
3,600,000	1,000.00	3.88	Πργμ/Πργμ	15/06/2028	5	---	15/06	3.88	1	ΟΕΔ-ΣΤΘ-150628-05X-3,875-1,000	---	---	---	---	---	---	---
5,962,747,327	1.00	3.75	Πργμ/Πργμ	30/01/2028	10	--- /02 - 01/02 - 31/	3.75	3.75	1	ΟΕΔ-ΣΤΘ-300128-10X-3,750-1,00	---	---	---	85.4610 13/07/2018	---	---	1.0000 A 28/11/2018
7,067,309,386	1.00	3.90	Πργμ/Πργμ	30/01/2033	15	--- /02 - 01/02 - 31/	3.90	3.90	1	ΟΕΔ-ΣΤΘ-300133-15X-3,900-1,00	---	---	---	78.6730 13/07/2018	---	---	1.0000 A 28/11/2018
5,622,848,349	1.00	4.00	Πργμ/Πργμ	30/01/2037	19	--- /02 - 01/02 - 31/	4.00	4.00	1	ΟΕΔ-ΣΤΘ-300137-19X-4,000-1,00	---	---	---	77.0370 13/07/2018	---	---	1.0000 A 28/11/2018
5,476,770,669	1.00	4.20	Πργμ/Πργμ	30/01/2042	24	--- /02 - 01/02 - 31/	4.20	4.20	1	ΟΕΔ-ΣΤΘ-300142-24X-4,200-1,00	---	---	---	77.7640 13/07/2018	---	---	1.0000 A 28/11/2018
4,000,000	1,000.00	3.38	Πργμ/Πργμ	15/06/2034	10	---	15/06	3.38	1	ΟΕΔ-ΣΤΘ-150634-10X-3,375-1,000	---	---	---	---	---	---	---
40,248,141	1.00	4.30	Πργμ/Πργμ	24/02/2025	13	---	24/02	4.30	1	ΟΕΔ-ΣΤΘ-240225-13X-2,000-1,00	---	---	---	10.0000 22/06/2015	---	---	---
59,586,043	1.00	4.30	Πργμ/Πργμ	24/02/2026	14	---	24/02	4.30	1	ΟΕΔ-ΣΤΘ-240226-14X-2,000-1,00	---	---	---	10.0000 22/06/2015	---	---	---
41,118,344	1.00	4.30	Πργμ/Πργμ	24/02/2027	15	---	24/02	4.30	1	ΟΕΔ-ΣΤΘ-240227-15X-2,000-1,00	---	---	---	10.0000 22/06/2015	---	---	---
45,137,734	1.00	4.30	Πργμ/Πργμ	24/02/2028	16	---	24/02	4.30	1	ΟΕΔ-ΣΤΘ-240228-16X-2,000-1,00	---	---	---	10.0000 22/06/2015	---	---	---
61,768,888	1.00	4.30	Πργμ/Πργμ	24/02/2029	17	---	24/02	4.30	1	ΟΕΔ-ΣΤΘ-240229-17X-2,000-1,00	---	---	---	10.0000 22/06/2015	---	---	---
54,567,744	1.00	4.30	Πργμ/Πργμ	24/02/2030	18	---	24/02	4.30	1	ΟΕΔ-ΣΤΘ-240230-18X-2,000-1,00	---	---	---	10.0000 22/06/2015	---	---	---
37,541,515	1.00	4.30	Πργμ/Πργμ	24/02/2031	19	---	24/02	4.30	1	ΟΕΔ-ΣΤΘ-240231-19X-2,000-1,00	---	---	---	10.0000 22/06/2015	---	---	---
37,558,317	1.00	4.30	Πργμ/Πργμ	24/02/2032	20	---	24/02	4.30	1	ΟΕΔ-ΣΤΘ-240232-20X-2,000-1,00	---	---	---	10.0000 22/06/2015	---	---	---
37,473,732	1.00	4.30	Πργμ/Πργμ	24/02/2033	21	---	24/02	4.30	1	ΟΕΔ-ΣΤΘ-240233-21X-2,000-1,00	---	---	---	10.0000 22/06/2015	---	---	---
33,888,293	1.00	4.30	Πργμ/Πργμ	24/02/2034	22	---	24/02	4.30	1	ΟΕΔ-ΣΤΘ-240234-22X-2,000-1,00	---	---	---	10.0000 22/06/2015	---	---	---
35,177,800	1.00	4.30	Πργμ/Πργμ	24/02/2035	23	---	24/02	4.30	1	ΟΕΔ-ΣΤΘ-240235-23X-2,000-1,00	---	---	---	10.0000 22/06/2015	---	---	---
35,547,268	1.00	4.30	Πργμ/Πργμ	24/02/2036	24	---	24/02	4.30	1	ΟΕΔ-ΣΤΘ-240236-24X-2,000-1,00	---	---	---	10.0000 22/06/2015	---	---	---
40,246,306	1.00	4.30	Πργμ/Πργμ	24/02/2037	25	---	24/02	4.30	1	ΟΕΔ-ΣΤΘ-240237-25X-2,000-1,00	---	---	---	10.0000 22/06/2015	---	---	---
37,643,952	1.00	4.30	Πργμ/Πργμ	24/02/2038	26	---	24/02	4.30	1	ΟΕΔ-ΣΤΘ-240238-26X-2,000-1,00	---	---	---	10.0000 22/06/2015	---	---	---
36,977,100	1.00	4.30	Πργμ/Πργμ	24/02/2039	27	---	24/02	4.30	1	ΟΕΔ-ΣΤΘ-240239-27X-2,000-1,00	---	---	---	10.0000 22/06/2015	---	---	---
41,615,000	1.00	4.30	Πργμ/Πργμ	24/02/2040	28	---	24/02	4.30	1	ΟΕΔ-ΣΤΘ-240240-28X-2,000-1,00	---	---	---	10.0000 22/06/2015	---	---	---
42,227,208	1.00	4.30	Πργμ/Πργμ	24/02/2041	29	---	24/02	4.30	1	ΟΕΔ-ΣΤΘ-240241-29X-2,000-1,00	---	---	---	10.0000 22/06/2015	---	---	---
68,288,487	1.00	4.30	Πργμ/Πργμ	24/02/2042	30	---	24/02	4.30	1	ΟΕΔ-ΣΤΘ-240242-30X-2,000-1,00	---	---	---	10.0000 22/06/2015	---	---	---
4,000,000	1,000.00	3.88	Πργμ/Πργμ	12/03/2029	10	---	12/03	3.88	1	ΟΕΔ-ΣΤΘ-120329-10X-3,875-1,000	---	---	---	---	---	100.0000	A 15/10/2019
4,500,000	1,000.00	0.00	Πργμ/Πργμ	12/02/2026	5	---	12/02	0.00	1	ΟΕΔ-ΣΤΘ-120226-05X-0,000-1,000	---	---	---	---	---	---	---
2,209,163	1,000.00	3.38	Πργμ/Πργμ	15/02/2025	7	---	15/02	3.38	1	ΟΕΔ-ΣΤΘ-150225-07X-3,375-1,000	---	---	---	---	---	---	---
964,000	1,000.00	3.25	Πργμ/Πργμ	20/03/2025	6	---	20/03	3.25	1	ΟΕΔ-ΣΤΘ-200325-06X-3,250-1,000	---	---	---	---	---	---	---
2,100,000	1,000.00	3.55	Πργμ/Πργμ	20/03/2026	7	---	20/03	3.55	1	ΟΕΔ-ΣΤΘ-200326-07X-3,550-1,000	---	---	---	---	---	---	---
5,500,000	1,000.00	1.50	Πργμ/Πργμ	18/06/2030	10	---	18/06	1.50	1	ΟΕΔ-ΣΤΘ-180630-10X-1,500-1,000	---	---	---	---	---	---	---
3,500,000	1,000.00	4.38	Πργμ/Πργμ	18/07/2038	15	---	18/07	4.38	1	ΟΕΔ-ΣΤΘ-180738-15X-4,375-1,000	---	---	---	---	---	---	---
40,000	1,000.00	4.67	FLR Πργμ/360	18/09/2024	1	---	18/09 - 19/03	---	1	ΟΕΔ-ΚΥΜ-180924-01X-4,670-1,000	---	---	---	---	---	---	---

Σημειώσεις Ομολόγων Ελλ. Δημοσίου

Ο Όγκος Συναλλαγών υπολογίζεται ως (Τεμάχια) * (Ονομαστική Τιμή). Η Αξία Συναλλαγών υπολογίζεται ως (Τεμάχια) * (Ονομαστική Τιμή) * (Τιμή %) + (Δεδουλευμένοι Τόκοι)

Η Αξία του τρέχοντος τοκομεριδίου για τις εκδόσεις Ονομαστικής Αξίας 0,01 ευρώ, αναφέρεται σε Ονομαστική Αξία 100 ευρώ.

FLR (= Floating Interest Rate) Ομόλογο Μεταβλητού Επιτοκίου.

[1] - Η Ημερομηνία Λήξης της τοκοφόρου περιόδου και η Ημερομηνία Πληρωμής του τοκομεριδίου.

Ομόλογα Ελληνικού Δημοσίου

Πλήθος Εισηγμ. Ομολογιών	Ονομ. αξία	Σημερινό επιτόκιο	Υπολογισμός Δεδουλευμένων	Ημερ/νία Λήξης [1]	Διάρκεια (έτη)	Σημείωση	Ημερομηνία Πληρ.	Αξία τρέχοντος	Μον. Διαπρ.	Ομόλογα Ελληνικού Δημοσίου	Κατωτ Τιμή	Ανωτ Τιμή	Τιμή κλεισ.	Προηγ. Κλείσιμο-ημ/νία	Όγκος	Αξία Συναλλαγών	Τελευταία εντολή Αγορ./ Πώλ. Ημερομηνία
5,364,250	1,000.00	3.25	Πργμ/Πργμ	20/03/2050	30	---	20/03	3.25	1	ΟΕΔ-ΣΤΘ-200350-30Χ-3,250-1,000	---	---	---	---	---	---	---
3,924,361	1,000.00	2.00	Πργμ/Πργμ	22/04/2027	7	---	22/04	2.00	1	ΟΕΔ-ΣΤΘ-220427-07Χ-2,000-1,000	---	---	---	---	---	---	99.9000 A 22/04/2020
2,500,000	1,000.00	1.88	Πργμ/Πργμ	23/07/2026	7	---	23/07	1.88	1	ΟΕΔ-ΣΤΘ-230726-07Χ-1,875-1,000	---	---	---	---	---	---	---
4,900,000	1,000.00	4.25	Πργμ/Πργμ	15/06/2033	10	---	15/06	4.25	1	ΟΕΔ-ΣΤΘ-150633-10Χ-4,250-1,000	---	---	---	---	---	---	---
3,500,000	1,000.00	1.88	Πργμ/Πργμ	24/01/2052	30	---	24/01	1.88	1	ΟΕΔ-ΣΤΘ-240152-30Χ-1,875-1,000	---	---	---	---	---	---	---
3,700,000	1,000.00	1.75	Πργμ/Πργμ	18/06/2032	10	---	18/06	1.75	1	ΟΕΔ-ΣΤΘ-180632-10Χ-1,750-1,000	---	---	---	---	---	---	---
2,200,000	1,000.00	1.13	FLR Πργμ/360	15/12/2027	5	---	- 15/12 - 15/03 -	---	1	ΟΕΔ-ΚΥΜ-151227-05Χ-1,130-1,000	---	---	---	---	---	---	102.1600 A 30/12/2022

Σημειώσεις Ομολόγων Ελλ. Δημοσίου

Ο Όγκος Συναλλαγών υπολογίζεται ως (Τεμάχια) * (Ονομαστική Τιμή). Η Αξία Συναλλαγών υπολογίζεται ως (Τεμάχια) * (Ονομαστική Τιμή) * (Τιμή %) + (Δεδουλευμένοι Τόκοι)

Η Αξία του τρέχοντος τοκομεριδίου για τις εκδόσεις Ονομαστικής Αξίας 0,01 ευρώ, αναφέρεται σε Ονομαστική Αξία 100 ευρώ.

FLR (= Floating Interest Rate) Ομόλογο Μεταβλητού Επιτοκίου.

[1] - Η Ημερομηνία Λήξης της τοκοφόρου περιόδου και η Ημερομηνία Πληρωμής του τοκομεριδίου.

Ημερήσιο Δελτίο Τιμών

Έτος: 145 Αύξων Αριθμός Συνεδρίασης: 68

Ενότητα 5: Ομόλογα Ελληνικού Δημοσίου Διαπραγματεύσιμα με τη Μέθοδο Εκφώνησης - Αντιφώνησης

Τετάρτη, 10 Απριλίου, 2024

Ομόλογα σε Κυκλοφορία	Νόμισμα / Ελάχιστη διαπραγ.	Ημερομηνία Πληρ.	Αξία τρέχοντος τοκομεριδίου	Σημείωση	Τοκομερίδιο	Μονάδα διαπίσης	Ημερ/νία Έκδοσης	Διάρκεια (έτη)	Σημερινό επιτόκιο	Υ.Δ.Τ σε ημέρες	Ομόλογα	Τελευταία τιμή προηγ.	Τελευ. Τιμή	Εκφ. τοις μετρητοίς (€) Αγορ. / Πώλ Ημερομηνία	Συναλλαγές σε τμχ	Ελάχιστο ζωής	Μέγιστο ζωής		
0	GBP / 10	01/12	0.25	---	67	1	01/12/1928	100	2.5	360	Ε.Κ.Τ.Ε.	---	---	---	---	---	---		
103,746	GBP / 10	01/12	0.25	---	65	1	01/12/1930	98	2.5	360	Ε.Κ.Τ.Ε. σειρά	2.27	05/02/1996	2.27	Π	05/02/1996	---	2.27	2.27

Νομικών Προσώπων και Εταιρειών σε Συνάλλαγμα και Ευρο

Σημειώσεις Ομολόγων Ελλ. Δημοσίου

Υ.Δ.Τ: Υπολογισμός Δεδουλευμένων Τόκων.

FLR (= Floating Interest Rate) Ομόλογο Μεταβλητού Επιτοκίου.

Η ελάχιστη διαπραγματεύσιμη Ονομαστική Αξία για όλους τους Άυλους Τίτλους του Δημοσίου είναι τα 100 Ευρώ.

(μφρ-0)

Πίνακας Μελών Χρηματιστηρίου Αθηνών και Μελών ΕΤ.ΕΚ.

Επωνυμία	Διεύθυνση	Τηλέφωνο	Φαξ	Αγορά Μετοχών			Αγορά Παραγώγων		Μέλη ΕΤ.ΕΚ.	
				Μέλος Αγοράς	Μέλος εξ Αποστάσεως	Ειδικός Διαπρήτης	Διαπρήτης	Ειδικός Διαπρήτης	Γενικό Εκκαθιστικό	Άμεσο Εκκαθιστικό
AEONIC SECURITIES C.I.F. P.L.C.	ΛΑΪΟΥ 6, ΓΡ. 301B, ANNA COURT ,	35725337600		a						
ARGUS STOCKBROKERS LTD	25 ΛΕΩΦΟΡΟΣ ΔΗΜΟΣΘΕΝΗ ΣΕΒΕΡΗ 25 ,	0035722717000		a	a		a			
ATHLOS CAPITAL INVESTMENT SERVICES LTD	17 STASINOU AVENUE,BEDIZIA TOWER, 6TH & 7TH FL. ,	35722110777			a					
ATLANTIC SECURITIES LTD	ΠΡΟΔΡΟΜΟΥ 37 37,	0035722445400		a	a					
ΑΧΟΝ ΧΡΗΜΑΤΙΣΤΗΡΙΑΚΗ Α.Ε.Π.Ε.Υ.	ΣΤΑΔΙΟΥ 48 48, ΑΘΗΝΑ	2103363800		a			a			
ΒΕΤΑ ΧΡΗΜΑΤΙΣΤΗΡΙΑΚΗ Α.Ε.Π.Ε.Υ.	Λ.ΑΛΕΞΑΝΔΡΑΣ 29 29 , ΑΘΗΝΑ	210 6478900		a		a	a			a
BNP PARIBAS S.A.	ΛΑΜΨΑΚΟΥ 2 , ΑΘΗΝΑ	2107468525							a	
BOFA SECURITIES EUROPE SA	51 RUE LA BOÏTIE ,	+33 153655555		a	a					
CAPITAL AXEPEY	ΜΗΤΡΟΠΟΛΕΩΣ 58 58, ΑΘΗΝΑ	2103369700		a			a			
CITIGROUP GLOBAL MARKETS EUROPE AG	REUTERWEG 16 16,	+49 691366-0		a	a					
CITIGROUP GLOBAL MARKETS LIMITED	33 CANADA SQUARE -CANARY WHARF 1,	+44 02079864000		a						
CREDIT SUISSE BANK (EUROPE), S.A.	CALLE AYALA 42, 3A PLANTA-B MADRID ,	+34917916000		a						
CREDIT SUISSE SECURITIES (EUROPE) LIMITED	ONE CABOT SQUARE 1 , LONDON	+44 2078888888		a						
DEUTSCHE BANK AG	GREAT WINCHESTER STREET 1 , LONDON	+44 20 754 54209	00441133361437		a					
EUROBANK EQUITIES ΜΟΝΟΠΡΟΣΩΠΗ Α.Ε.Π.Ε.Υ.	ΦΙΛΕΛΛΗΝΩΝ 10 & ΞΕΝΟΦΩΝΤΟΣ 13 , ΑΘΗΝΑ	2103720425		a		a	a			a
EUROCORP Α.Ε.Π.Ε.Υ.	ΠΛ.ΦΙΛΙΚΗΣ ΕΤΑΙΡΕΙΑΣ 14 14, ΑΘΗΝΑ	2107263600		a			a			a
EUROTRUST ΧΡΗΜΑΤΙΣΤΗΡΙΑΚΗ Α.Ε.Π.Ε.Υ.	ΣΕΒΑΣΤΟΥΠΟΛΕΩΣ 113 113, ΑΘΗΝΑ	2103363100		a						
EUROXX ΧΡΗΜΑΤΙΣΤΗΡΙΑΚΗ Α.Ε.Π.Ε.Υ.	ΠΑΛΛΑΙΟΛΟΓΟΥ 7, ΧΑΛΑΝΔΡΙ	+30 2106879400	210-6879401	a		a	a			a
	ΠΑΛΛΑΙΟΛΟΓΟΥ 7, ΧΑΛΑΝΔΡΙ	(210)-6879400	(210)-6879401							
FREEDOM FINANCE EUROPE LTD	ΧΡΙΣΤΑΚΗ ΚΡΑΝΟΥ 20 ,	035725257786		a	a					
GLOBAL CAPITAL SECURITIES & FINANCIAL SERVICES LTD	Λ.ΑΡΧΙΕΠΙΣΚΟΠΟΥ ΜΑΚΑΡΙΟΥ Γ50 50,	00357227110710		a	a					
GREENPOST TRADING EUROPE LTD	ΚΙΜΟΝΟΣ 3, ACROPOLIS MANSIONS, 2ND FLOOR, FLAT/OFFICE 202 ,	035722521389		a	a	a				
HSBC CONTINENTAL EUROPE	Λ.ΜΕΣΣΟΓΕΙΩΝ 109-111 109-111,	2106960000							a	
INDEX ΧΡΗΜΑΤΙΣΤΗΡΙΑΚΗ Α.Ε.Π.Ε.Υ.	ΔΡΑΓΑΤΣΑΝΙΟΥ 6 6, ΑΘΗΝΑ	2103213920		a						
LAIKI FINANCIAL SERVICES LTD	ΛΕΩΦ. ΒΥΡΩΝΟΣ 26, ΛΕΥΚΩΣΙΑ ΚΥΠΡΟΥ	357 22367367	357 22718567		a					
MEGA EQUITY SECURITIES & FINANCIAL SERVICES PUBLIC LTD	ΛΕΩΦ.ΓΡΙΒΑ ΔΙΓΕΝΗ 42-44 42-44,	0035722711711		a	a		a			
MERIT ΧΡΗΜΑΤΙΣΤΗΡΙΑΚΗ Α.Ε.Π.Ε.Υ.	ΣΟΦΟΚΛΕΟΥΣ 5 5, ΑΘΗΝΑ	2141008814		a		a	a			a
MERRILL LYNCH INTERNATIONAL	2 KING EDWARD STREET 2 , LONDON	+44 20276281000		a						
NUNTIUS ΧΡΗΜΑΤΙΣΤΗΡΙΑΚΗ Μον. Α.Ε.Π.Ε.Υ.	ΔΡΑΓΑΤΣΑΝΙΟΥ 6 6, ΑΘΗΝΑ	2103350599		a						
ONE PLUS CAPITAL LIMITED	75 PRODRΟΜΟΥ AVENUE NICOSIA 1307 ,	35722873760		a	a					
PROCHOICE CHRIMATISTIRIAKI LTD	ΛΕΩΦ.ΣΠΥΡΟΥ ΚΥΠΡΙΑΝΟΥ 57, ΑΚΙΝΗΤΑ Φ 57,	035724661192		a	a					
SHARELINK SECURITIES & FINANCIAL SERVICES LTD	HOUSE-ΘΕΟΤΟΚΗ 6 ΜΕΓΑΡΟ ΕΛΛΗΝΑ 6 ,	+357 22554200		a			a			

Πίνακας Μελών Χρηματιστηρίου Αθηνών και Μελών ΕΤ.ΕΚ.

Επωνυμία	Διεύθυνση	Τηλέφωνο	Φαξ	Αγορά Μετοχών			Αγορά Παραγώγων		Μέλη ΕΤ.ΕΚ.	
				Μέλος Αγοράς	Μέλος εξ Αποστάσεως	Ειδικός Διαπρήτης	Διαπρήτης	Ειδικός Διαπρήτης	Γενικό Εκκαθιστικό	Άμεσο Εκκαθιστικό
SOCIETE GENERALE S.A.	17 COURS VALMY, CEDEX ,	+157290504		a	a		a			
SOLIDUS SECURITIES A.E.P.E.Y.	ΛΟΥΙΖΗΣ ΡΙΑΝΚΟΥΡ 64 64, ΑΘΗΝΑ	2106900600		a			a			a
THE CYPRUS INVESTMENT & SECURITIES CORPORATION LTD	1 AG. PROKOPIΟΥ & POSIDONOS 1ST FLOOR 154,	0035722121700		a	a					
UBS EUROPE SE	OPERNTURM, BOCKENHEIMER LANDSTRASSE 2-4 ,	496921790		a	a					
UBS LIMITED	FINSBURY AVENUE 1 , LONDON	+44 2075687135			a					
VIGOR FINANCE A.E.P.E.Y.	ΨΥΧΑΡΗ 14 , ΝΕΟ ΨΥΧΙΚΟ	2106718400		a			a			
A. ΣΑΡΡΗΣ ΧΡΗΜΑΤΙΣΤΗΡΙΑΚΗ Α.Ε.Π.Ε.Υ	ΔΡΑΓΑΤΣΑΝΙΟΥ 6 6, ΑΘΗΝΑ	2103367700		a						
ΑΛΦΑ FINANCE ΜΟΝΟΠΡΟΣΩΠΗ ΑΕΠΕΥ	ΠΑΝΕΠΙΣΤΗΜΙΟΥ 45 5, ΑΘΗΝΑ	2103677400		a		a	a	a		a
ΑΛΦΑ ΤΡΑΠΕΖΑ ΑΝΩΝΥΜΗ ΕΤΑΙΡΙΑ	ΣΤΑΔΙΟΥ 40 , ΑΘΗΝΑ	2103260000							a	
Γ. Α. ΠΕΡΒΑΝΑΣ ΧΡΗΜΑΤΙΣΤΗΡΙΑΚΗ Α.Ε.Π.Ε.Υ	ΣΟΦΟΚΛΕΟΥΣ 7-9 7-9, ΑΘΗΝΑ	2103727200		a						
ΕΘΝΙΚΗ ΤΡΑΠΕΖΑ ΤΗΣ ΕΛΛΑΔΟΣ Α.Ε.	ΑΙΟΛΟΥ 86, ΑΘΗΝΑ	(210)-3341000	(210)-3228187	a		a	a		a	
	ΑΚΑΔΗΜΙΑΣ 68, ΑΘΗΝΑ	(210)-3328817	(210)-3328678							
ΕΘΝΙΚΗ ΧΡΗΜΑΤΙΣΤΗΡΙΑΚΗ ΜΟΝΟΠΡΟΣΩΠΗ ΑΕΠΕΥ	ΛΕΩΦΟΡΟΣ ΑΘΗΝΩΝ 128-132 & ΙΦΙΓΕΝΙΑΣ 66, ΑΘΗΝΑ	2103328784		a		a	a	a		
ΕΛΛΗΝΙΚΗ ΤΡΑΠΕΖΑ (ΕΠΕΝΔΥΣΕΙΣ) ΛΤΔ	ΛΕΩΦ.ΚΥΡΙΑΚΟΥ ΜΑΤΣΗ 31 - ΤΘ 24747 , ΛΕΥΚΩΣΙΑ ΚΥΠΡΟΥ	+357 22500100	357 22500110		a					
ΕΛΛΗΝΟΑΜΕΡΙΚΑΝΙΚΗ ΧΡΗΜΑΤΙΣΤΗΡΙΑΚΗ ΑΕΠΕΥ	ΑΝΔΡΕΑ ΠΑΠΑΝΔΡΕΟΥ 27 27, ΜΑΡΟΥΣΙ	2103311100		a		a	a			a
I. X. ΜΑΥΡΙΚΗΣ ΧΡΗΜΑΤΙΣΤΗΡΙΑΚΗ Α.Ε.Π.Ε.Υ	ΣΟΦΟΚΛΕΟΥΣ 5 5, ΑΘΗΝΑ	2103216730		a						
ΚΑΠΠΑ ΧΡΗΜΑΤΙΣΤΗΡΙΑΚΗ Α.Ε.Π.Ε.Υ.	ΒΑΛΛΑΩΡΙΤΟΥ 15 15, ΑΘΗΝΑ	2103678600		a			a			
ΚΑΡΑΜΑΝΩΦ ΧΡΗΜΑΤΙΣΤΗΡΙΑΚΗ Α.Ε.Π.Ε.Υ.	ΠΛ.ΑΓ.ΘΕΟΔΩΡΩΝ 2 2, ΑΘΗΝΑ	2103212947		a						
ΚΥΚΛΟΣ ΧΡΗΜΑΤΙΣΤΗΡΙΑΚΗ Α.Ε.Π.Ε.Υ.	ΧΑΡΙΛΑΟΥ ΤΡΙΚΟΥΠΗ 6-8-10 39, ΑΘΗΝΑ	2103364300		a			a			
ΛΕΩΝ ΔΕΠΟΛΑΣ ΧΡΗΜΑΤΙΣΤΗΡΙΑΚΗ Α.Ε.Π.Ε.Υ.	ΧΡΗΣΤΟΥ ΛΑΔΑ 1 1, ΑΘΗΝΑ	2103213276 -28		a		a	a			
N. ΧΡΥΣΟΧΟΙΔΗΣ ΧΡΗΜΑΤΙΣΤΗΡΙΑΚΗ Α.Ε.Π.Ε.Υ	ΣΟΦΟΚΛΕΟΥΣ 7-9 7-9, ΑΘΗΝΑ	2103213913		a			a			a
ΠΑΓΚΡΗΤΙΑ ΤΡΑΠΕΖΑ ΑΝΩΝΥΜΗ ΕΤΑΙΡΕΙΑ	ΙΚΑΡΟΥ 5 ,	2810338746							a	
ΠΑΝΤΕΛΑΚΗΣ ΧΡΗΜΑΤΙΣΤΗΡΙΑΚΗ Α.Ε.Π.Ε.Υ	ΕΘΝΙΚΗΣ ΑΝΤΙΣΤΑΣΕΩΣ 57, ΚΤΙΡΙΟ Β 57, ΧΑΛΑΝΔΡΙ	2106965000		a		a	a	a		
ΠΕΙΡΑΙΩΣ ΜΟΝΟΠΡΟΣΩΠΗ Α.Ε.Π.Ε.Υ.	ΣΤΑΔΙΟΥ 10 10, ΑΘΗΝΑ	2103354100		a		a	a	a		a
ΣΤ. ΕΜ. ΛΑΥΡΕΝΤΑΚΗΣ ΧΡΗΜΑΤΙΣΤΗΡΙΑΚΗ Α.Ε.Π.Ε.Υ.	ΣΟΦΟΚΛΕΟΥΣ 7-9 7-9, ΑΘΗΝΑ	2103213336		a			a			
ΤΡΑΠΕΖΑ EUROBANK ΑΕ	ΟΘΩΝΟΣ 8 , ΑΘΗΝΑ	2144043907							a	
ΤΡΑΠΕΖΑ ΟΡΤΙΜΑ BANK Α.Ε.	ΑΙΓΙΑΛΕΙΑΣ 32 & ΠΑΡΑΔΕΙΣΟΥ , ΜΑΡΟΥΣΙ	210 8173000		a		a	a	a	a	
ΤΡΑΠΕΖΑ ΠΕΙΡΑΙΩΣ ΑΝΩΝΥΜΟΣ ΕΤΑΙΡΕΙΑ	ΑΜΕΡΙΚΗΣ 4 , ΑΘΗΝΑ	2103335000		a			a		a	

Πίνακας Μετοχών Υπό Ειδική Διαπραγμάτευση

Χρέεγραφα	Κατηγορία Διαπραγμάτευσης
Ειδικός Διαπραγματευτής	Εναρξη Ειδικής Διαπραγμάτευσης
MLS ΠΛΗΡΟΦΟΡΙΚΗ (ΚΟ)	Κατάσταση σε Αναστολή
ΠΕΙΡΑΙΩΣ ΜΟΝΟΠΡΟΣΩΠΗ Α.Ε.Π.Ε.Υ.	01/08/2019
ALPHA ETF FTSE Athex Large Cap	Διαπραγματεύσιμα Αμοιβαία Κεφάλαια (Δ.Α.Κ.)
ΑΛΦΑ FINANCE ΜΟΝΟΠΡΟΣΩΠΗ ΑΕΠΕΥ	02/01/1900
ΕΘΝΙΚΗ ΧΡΗΜΑΤΙΣΤΗΡΙΑΚΗ ΜΟΝΟΠΡΟΣΩΠΗ ΑΕΠΕΥ	02/01/1900
ALPHA TRUST ΣΥΜΜΕΤΟΧΩΝ (ΚΟ)	Κύρια Αγορά
EUROBANK EQUITIES ΜΟΝΟΠΡΟΣΩΠΗ Α.Ε.Π.Ε.Υ.	06/02/2023
ΛΕΩΝ ΔΕΠΟΛΑΣ ΧΡΗΜΑΤΙΣΤΗΡΙΑΚΗ Α.Ε.Π.Ε.Υ.	04/01/2021
ALPHA ΥΠΗΡΕΣΙΩΝ ΣΥΜΜ (ΚΟ)	Κύρια Αγορά
EUROBANK EQUITIES ΜΟΝΟΠΡΟΣΩΠΗ Α.Ε.Π.Ε.Υ.	22/10/2006
GREENPOST TRADING EUROPE LTD	12/06/2023
MERIT ΧΡΗΜΑΤΙΣΤΗΡΙΑΚΗ Α.Ε.Π.Ε.Υ.	03/09/2012
ΑΛΦΑ FINANCE ΜΟΝΟΠΡΟΣΩΠΗ ΑΕΠΕΥ	29/02/2016
ΕΘΝΙΚΗ ΧΡΗΜΑΤΙΣΤΗΡΙΑΚΗ ΜΟΝΟΠΡΟΣΩΠΗ ΑΕΠΕΥ	02/01/1900
ΕΛΛΗΝΟΑΜΕΡΙΚΑΝΙΚΗ ΧΡΗΜΑΤΙΣΤΗΡΙΑΚΗ ΑΕΠΕΥ	25/07/2014
ΛΕΩΝ ΔΕΠΟΛΑΣ ΧΡΗΜΑΤΙΣΤΗΡΙΑΚΗ Α.Ε.Π.Ε.Υ.	04/01/2016
ΠΕΙΡΑΙΩΣ ΜΟΝΟΠΡΟΣΩΠΗ Α.Ε.Π.Ε.Υ.	28/05/2009
ΑΤΤΙΚΑ BANK Α.Τ.Ε. (ΚΟ)	Κύρια Αγορά
EUROXX ΧΡΗΜΑΤΙΣΤΗΡΙΑΚΗ Α.Ε.Π.Ε.Υ.	22/01/2016
AUSTRIACARD (ΚΑ)	Κύρια Αγορά
ΒΕΤΑ ΧΡΗΜΑΤΙΣΤΗΡΙΑΚΗ Α.Ε.Π.Ε.Υ.	23/03/2023
EUROBANK EQUITIES ΜΟΝΟΠΡΟΣΩΠΗ Α.Ε.Π.Ε.Υ.	15/05/2023
AUTOHELLAS (ΚΟ)	Κύρια Αγορά
EUROXX ΧΡΗΜΑΤΙΣΤΗΡΙΑΚΗ Α.Ε.Π.Ε.Υ.	02/07/2018
ΑΛΦΑ FINANCE ΜΟΝΟΠΡΟΣΩΠΗ ΑΕΠΕΥ	01/07/2019
AVE (ΚΟ)	Κύρια Αγορά
EUROXX ΧΡΗΜΑΤΙΣΤΗΡΙΑΚΗ Α.Ε.Π.Ε.Υ.	05/06/2020
BRIQ PROPERTIES (ΚΟ)	Κύρια Αγορά
EUROBANK EQUITIES ΜΟΝΟΠΡΟΣΩΠΗ Α.Ε.Π.Ε.Υ.	09/09/2019
ΛΕΩΝ ΔΕΠΟΛΑΣ ΧΡΗΜΑΤΙΣΤΗΡΙΑΚΗ Α.Ε.Π.Ε.Υ.	22/02/2021
ΠΕΙΡΑΙΩΣ ΜΟΝΟΠΡΟΣΩΠΗ Α.Ε.Π.Ε.Υ.	05/02/2024
CENERGY HOLDINGS (ΚΑ)	Κύρια Αγορά
EUROBANK EQUITIES ΜΟΝΟΠΡΟΣΩΠΗ Α.Ε.Π.Ε.Υ.	02/01/2016
ΑΛΦΑ FINANCE ΜΟΝΟΠΡΟΣΩΠΗ ΑΕΠΕΥ	02/01/2016
ΠΑΝΤΕΛΑΚΗΣ ΧΡΗΜΑΤΙΣΤΗΡΙΑΚΗ Α.Ε.Π.Ε.Υ.	27/12/2022
ΤΡΑΠΕΖΑ ΟΡΤΙΜΑ BANK Α.Ε.	14/03/2022
CNL CAPITAL (ΚΟ)	Κύρια Αγορά
MERIT ΧΡΗΜΑΤΙΣΤΗΡΙΑΚΗ Α.Ε.Π.Ε.Υ.	01/10/2018
COCA-COLA HBC AG (ΚΟ)	Κύρια Αγορά
ΒΕΤΑ ΧΡΗΜΑΤΙΣΤΗΡΙΑΚΗ Α.Ε.Π.Ε.Υ.	08/03/2021
ΕΘΝΙΚΗ ΧΡΗΜΑΤΙΣΤΗΡΙΑΚΗ ΜΟΝΟΠΡΟΣΩΠΗ ΑΕΠΕΥ	02/01/1900
ΠΕΙΡΑΙΩΣ ΜΟΝΟΠΡΟΣΩΠΗ Α.Ε.Π.Ε.Υ.	04/05/2015
DIMAND (ΚΟ)	Κύρια Αγορά
EUROBANK EQUITIES ΜΟΝΟΠΡΟΣΩΠΗ Α.Ε.Π.Ε.Υ.	08/08/2022
ΑΛΦΑ FINANCE ΜΟΝΟΠΡΟΣΩΠΗ ΑΕΠΕΥ	08/08/2022
ΠΑΝΤΕΛΑΚΗΣ ΧΡΗΜΑΤΙΣΤΗΡΙΑΚΗ Α.Ε.Π.Ε.Υ.	15/05/2023
EUROBANK HOLDINGS (ΚΟ)	Κύρια Αγορά
EUROBANK EQUITIES ΜΟΝΟΠΡΟΣΩΠΗ Α.Ε.Π.Ε.Υ.	01/06/2012
GREENPOST TRADING EUROPE LTD	12/06/2023
MERIT ΧΡΗΜΑΤΙΣΤΗΡΙΑΚΗ Α.Ε.Π.Ε.Υ.	06/11/2017
ΑΛΦΑ FINANCE ΜΟΝΟΠΡΟΣΩΠΗ ΑΕΠΕΥ	09/01/2006
ΕΘΝΙΚΗ ΧΡΗΜΑΤΙΣΤΗΡΙΑΚΗ ΜΟΝΟΠΡΟΣΩΠΗ ΑΕΠΕΥ	02/01/1900
ΕΛΛΗΝΟΑΜΕΡΙΚΑΝΙΚΗ ΧΡΗΜΑΤΙΣΤΗΡΙΑΚΗ ΑΕΠΕΥ	25/07/2014
ΛΕΩΝ ΔΕΠΟΛΑΣ ΧΡΗΜΑΤΙΣΤΗΡΙΑΚΗ Α.Ε.Π.Ε.Υ.	30/11/2018
ΠΕΙΡΑΙΩΣ ΜΟΝΟΠΡΟΣΩΠΗ Α.Ε.Π.Ε.Υ.	28/09/2009
FOURLIS ΣΥΜΜΕΤΟΧΩΝ (ΚΟ)	Κύρια Αγορά
EUROBANK EQUITIES ΜΟΝΟΠΡΟΣΩΠΗ Α.Ε.Π.Ε.Υ.	01/12/2016
ΠΕΙΡΑΙΩΣ ΜΟΝΟΠΡΟΣΩΠΗ Α.Ε.Π.Ε.Υ.	06/03/2017
HELLENIQ ENERGY (ΚΟ)	Κύρια Αγορά
EUROBANK EQUITIES ΜΟΝΟΠΡΟΣΩΠΗ Α.Ε.Π.Ε.Υ.	01/11/2023
ΑΛΦΑ FINANCE ΜΟΝΟΠΡΟΣΩΠΗ ΑΕΠΕΥ	07/11/2023
ΕΛΛΗΝΟΑΜΕΡΙΚΑΝΙΚΗ ΧΡΗΜΑΤΙΣΤΗΡΙΑΚΗ ΑΕΠΕΥ	14/09/2015
ΠΕΙΡΑΙΩΣ ΜΟΝΟΠΡΟΣΩΠΗ Α.Ε.Π.Ε.Υ.	20/03/2017
IDEAL HOLDINGS (ΚΟ)	Κύρια Αγορά
EUROBANK EQUITIES ΜΟΝΟΠΡΟΣΩΠΗ Α.Ε.Π.Ε.Υ.	07/06/2021
ΠΕΙΡΑΙΩΣ ΜΟΝΟΠΡΟΣΩΠΗ Α.Ε.Π.Ε.Υ.	07/06/2021
INTERCONTINENTAL (ΚΟ)	Κύρια Αγορά
ΛΕΩΝ ΔΕΠΟΛΑΣ ΧΡΗΜΑΤΙΣΤΗΡΙΑΚΗ Α.Ε.Π.Ε.Υ.	03/06/2019

Πίνακας Μετοχών Υπό Ειδική Διαπραγμάτευση

Χρεόγραφο	Κατηγορία Διαπραγμάτευσης
Ειδικός Διαπραγματευτής	Έναρξη Ειδικής Διαπραγμάτευσης
INTRAKAT (ΚΟ)	Κύρια Αγορά
ΒΕΤΑ ΧΡΗΜΑΤΙΣΤΗΡΙΑΚΗ Α.Ε.Π.Ε.Υ.	04/10/2021
ΠΑΝΤΕΛΑΚΗΣ ΧΡΗΜΑΤΙΣΤΗΡΙΑΚΗ Α.Ε.Π.Ε.Υ.	10/10/2022
JUMBO (ΚΟ)	Κύρια Αγορά
ΒΕΤΑ ΧΡΗΜΑΤΙΣΤΗΡΙΑΚΗ Α.Ε.Π.Ε.Υ.	01/02/2021
EUROBANK EQUITIES ΜΟΝΟΠΡΟΣΩΠΗ Α.Ε.Π.Ε.Υ.	25/05/2020
GREENPOST TRADING EUROPE LTD	12/06/2023
MERIT ΧΡΗΜΑΤΙΣΤΗΡΙΑΚΗ Α.Ε.Π.Ε.Υ.	06/11/2017
ΠΕΙΡΑΙΩΣ ΜΟΝΟΠΡΟΣΩΠΗ Α.Ε.Π.Ε.Υ.	06/03/2017
LAMDA DEVELOPMENT(ΚΟ)	Κύρια Αγορά
EUROBANK EQUITIES ΜΟΝΟΠΡΟΣΩΠΗ Α.Ε.Π.Ε.Υ.	08/12/2014
ΠΑΝΤΕΛΑΚΗΣ ΧΡΗΜΑΤΙΣΤΗΡΙΑΚΗ Α.Ε.Π.Ε.Υ.	06/11/2017
ΠΕΙΡΑΙΩΣ ΜΟΝΟΠΡΟΣΩΠΗ Α.Ε.Π.Ε.Υ.	29/06/2017
ORILINA PROPERTIES ΑΕΕΑΠ (ΚΟ)	Κύρια Αγορά
EUROBANK EQUITIES ΜΟΝΟΠΡΟΣΩΠΗ Α.Ε.Π.Ε.Υ.	11/12/2023
ΛΕΩΝ ΔΕΠΟΛΑΣ ΧΡΗΜΑΤΙΣΤΗΡΙΑΚΗ Α.Ε.Π.Ε.Υ.	11/12/2023
PREMIA (ΚΟ)	Κύρια Αγορά
ΒΕΤΑ ΧΡΗΜΑΤΙΣΤΗΡΙΑΚΗ Α.Ε.Π.Ε.Υ.	01/06/2021
ΛΕΩΝ ΔΕΠΟΛΑΣ ΧΡΗΜΑΤΙΣΤΗΡΙΑΚΗ Α.Ε.Π.Ε.Υ.	05/12/2022
ΠΑΝΤΕΛΑΚΗΣ ΧΡΗΜΑΤΙΣΤΗΡΙΑΚΗ Α.Ε.Π.Ε.Υ.	23/12/2021
PROFILE (ΚΟ)	Κύρια Αγορά
ΠΑΝΤΕΛΑΚΗΣ ΧΡΗΜΑΤΙΣΤΗΡΙΑΚΗ Α.Ε.Π.Ε.Υ.	01/07/2019
ΤΡΑΠΕΖΑ ΟΡΤΙΜΑ BANK Α.Ε.	03/04/2023
QUALITY & RELIABILITY (ΚΟ)	Κύρια Αγορά
ΤΡΑΠΕΖΑ ΟΡΤΙΜΑ BANK Α.Ε.	03/01/2023
QUEST ΣΥΜΜΕΤΟΧΩΝ (ΚΟ)	Κύρια Αγορά
ΒΕΤΑ ΧΡΗΜΑΤΙΣΤΗΡΙΑΚΗ Α.Ε.Π.Ε.Υ.	26/03/2018
EUROBANK EQUITIES ΜΟΝΟΠΡΟΣΩΠΗ Α.Ε.Π.Ε.Υ.	28/01/2019
SPACE HELLAS (ΚΟ)	Κύρια Αγορά
MERIT ΧΡΗΜΑΤΙΣΤΗΡΙΑΚΗ Α.Ε.Π.Ε.Υ.	09/12/2022
TITAN CEMENT (ΚΑ)	Κύρια Αγορά
ΒΕΤΑ ΧΡΗΜΑΤΙΣΤΗΡΙΑΚΗ Α.Ε.Π.Ε.Υ.	01/02/2021
EUROBANK EQUITIES ΜΟΝΟΠΡΟΣΩΠΗ Α.Ε.Π.Ε.Υ.	06/11/2019
ΠΕΙΡΑΙΩΣ ΜΟΝΟΠΡΟΣΩΠΗ Α.Ε.Π.Ε.Υ.	18/01/2021
TRADE ESTATES ΑΕΕΑΠ (ΚΟ)	Κύρια Αγορά
EUROBANK EQUITIES ΜΟΝΟΠΡΟΣΩΠΗ Α.Ε.Π.Ε.Υ.	10/11/2023
EUROBANK EQUITIES ΜΟΝΟΠΡΟΣΩΠΗ Α.Ε.Π.Ε.Υ.	08/11/2023
ΠΑΝΤΕΛΑΚΗΣ ΧΡΗΜΑΤΙΣΤΗΡΙΑΚΗ Α.Ε.Π.Ε.Υ.	08/11/2023
ΠΑΝΤΕΛΑΚΗΣ ΧΡΗΜΑΤΙΣΤΗΡΙΑΚΗ Α.Ε.Π.Ε.Υ.	10/11/2023
VIOTALCO SA/NV (ΚΑ)	Κύρια Αγορά
EUROBANK EQUITIES ΜΟΝΟΠΡΟΣΩΠΗ Α.Ε.Π.Ε.Υ.	04/03/2014
MERIT ΧΡΗΜΑΤΙΣΤΗΡΙΑΚΗ Α.Ε.Π.Ε.Υ.	17/03/2014
ΑΛΦΑ FINANCE ΜΟΝΟΠΡΟΣΩΠΗ ΑΕΠΕΥ	11/03/2008
ΑΒΑΣ Α.Ε. (ΚΟ)	Κύρια Αγορά
EUROBANK EQUITIES ΜΟΝΟΠΡΟΣΩΠΗ Α.Ε.Π.Ε.Υ.	14/12/2015
ΠΕΙΡΑΙΩΣ ΜΟΝΟΠΡΟΣΩΠΗ Α.Ε.Π.Ε.Υ.	01/02/2021
ΤΡΑΠΕΖΑ ΟΡΤΙΜΑ BANK Α.Ε.	04/09/2023
ΑΔΜΗΕ ΣΥΜΜΕΤΟΧΩΝ Α.Ε. (ΚΟ)	Κύρια Αγορά
EUROBANK EQUITIES ΜΟΝΟΠΡΟΣΩΠΗ Α.Ε.Π.Ε.Υ.	24/05/2021
ΕΛΛΗΝΟΑΜΕΡΙΚΑΝΙΚΗ ΧΡΗΜΑΤΙΣΤΗΡΙΑΚΗ ΑΕΠΕΥ	09/03/2020
ΠΕΙΡΑΙΩΣ ΜΟΝΟΠΡΟΣΩΠΗ Α.Ε.Π.Ε.Υ.	29/06/2017
ΑΕΡΟΠΟΡΙΑ ΑΙΓΑΙΟΥ (ΚΟ)	Κύρια Αγορά
EUROBANK EQUITIES ΜΟΝΟΠΡΟΣΩΠΗ Α.Ε.Π.Ε.Υ.	22/09/2020
ΑΛΟΥΜΥΛΑ (ΚΟ)	Κύρια Αγορά
ΠΕΙΡΑΙΩΣ ΜΟΝΟΠΡΟΣΩΠΗ Α.Ε.Π.Ε.Υ.	31/07/2023
ΑΝΔΡΟΜΕΔΑ ΑΕΕΧ (ΚΟ)	Κύρια Αγορά
ΒΕΤΑ ΧΡΗΜΑΤΙΣΤΗΡΙΑΚΗ Α.Ε.Π.Ε.Υ.	15/02/2021
ΤΡΑΠΕΖΑ ΟΡΤΙΜΑ BANK Α.Ε.	03/04/2023
ΓΕΚ ΤΕΡΝΑ (ΚΟ)	Κύρια Αγορά
ΒΕΤΑ ΧΡΗΜΑΤΙΣΤΗΡΙΑΚΗ Α.Ε.Π.Ε.Υ.	08/03/2021
EUROBANK EQUITIES ΜΟΝΟΠΡΟΣΩΠΗ Α.Ε.Π.Ε.Υ.	24/05/2021
ΠΕΙΡΑΙΩΣ ΜΟΝΟΠΡΟΣΩΠΗ Α.Ε.Π.Ε.Υ.	29/08/2019

Πίνακας Μετοχών Υπό Ειδική Διαπραγμάτευση

Χρεόγραφο	Κατηγορία Διαπραγμάτευσης
Ειδικός Διαπραγματευτής	Έναρξη Ειδικής Διαπραγμάτευσης
ΔΕΗ (ΚΟ)	Κύρια Αγορά
ΒΕΤΑ ΧΡΗΜΑΤΙΣΤΗΡΙΑΚΗ Α.Ε.Π.Ε.Υ.	01/02/2021
ΕΥΡΟΒΑΝΚ ΕQUITIES ΜΟΝΟΠΡΟΣΩΠΗ Α.Ε.Π.Ε.Υ.	22/10/2006
GREENPOST TRADING EUROPE LTD	12/06/2023
MERIT ΧΡΗΜΑΤΙΣΤΗΡΙΑΚΗ Α.Ε.Π.Ε.Υ.	06/11/2017
ΑΛΦΑ FINANCE ΜΟΝΟΠΡΟΣΩΠΗ ΑΕΠΕΥ	09/01/2006
ΕΘΝΙΚΗ ΧΡΗΜΑΤΙΣΤΗΡΙΑΚΗ ΜΟΝΟΠΡΟΣΩΠΗ ΑΕΠΕΥ	02/01/1900
ΕΛΛΗΝΟΑΜΕΡΙΚΑΝΙΚΗ ΧΡΗΜΑΤΙΣΤΗΡΙΑΚΗ ΑΕΠΕΥ	01/09/2014
ΠΕΙΡΑΙΩΣ ΜΟΝΟΠΡΟΣΩΠΗ Α.Ε.Π.Ε.Υ.	28/09/2009
ΕΘΝΙΚΗ ΤΡΑΠΕΖΑ (ΚΟ)	Κύρια Αγορά
ΕΥΡΟΒΑΝΚ ΕQUITIES ΜΟΝΟΠΡΟΣΩΠΗ Α.Ε.Π.Ε.Υ.	22/10/2006
GREENPOST TRADING EUROPE LTD	12/06/2023
MERIT ΧΡΗΜΑΤΙΣΤΗΡΙΑΚΗ Α.Ε.Π.Ε.Υ.	03/09/2012
ΑΛΦΑ FINANCE ΜΟΝΟΠΡΟΣΩΠΗ ΑΕΠΕΥ	09/01/2006
ΕΘΝΙΚΗ ΧΡΗΜΑΤΙΣΤΗΡΙΑΚΗ ΜΟΝΟΠΡΟΣΩΠΗ ΑΕΠΕΥ	02/01/1900
ΕΛΛΗΝΟΑΜΕΡΙΚΑΝΙΚΗ ΧΡΗΜΑΤΙΣΤΗΡΙΑΚΗ ΑΕΠΕΥ	25/07/2014
ΛΕΩΝ ΔΕΠΟΛΑΣ ΧΡΗΜΑΤΙΣΤΗΡΙΑΚΗ Α.Ε.Π.Ε.Υ.	20/05/2015
ΠΕΙΡΑΙΩΣ ΜΟΝΟΠΡΟΣΩΠΗ Α.Ε.Π.Ε.Υ.	08/09/2008
ΕΚΤΕΡ (ΚΟ)	Κύρια Αγορά
ΒΕΤΑ ΧΡΗΜΑΤΙΣΤΗΡΙΑΚΗ Α.Ε.Π.Ε.Υ.	26/09/2022
ΕΥΡΟΒΑΝΚ ΕQUITIES ΜΟΝΟΠΡΟΣΩΠΗ Α.Ε.Π.Ε.Υ.	16/10/2017
ΛΕΩΝ ΔΕΠΟΛΑΣ ΧΡΗΜΑΤΙΣΤΗΡΙΑΚΗ Α.Ε.Π.Ε.Υ.	21/05/2018
ΕΛΑΣΤΡΟΝ (ΚΟ)	Κύρια Αγορά
ΛΕΩΝ ΔΕΠΟΛΑΣ ΧΡΗΜΑΤΙΣΤΗΡΙΑΚΗ Α.Ε.Π.Ε.Υ.	20/02/2017
ΕΒΑΛΧΑΛΚΟΡ (ΚΟ)	Κύρια Αγορά
ΒΕΤΑ ΧΡΗΜΑΤΙΣΤΗΡΙΑΚΗ Α.Ε.Π.Ε.Υ.	09/01/2023
ΕΥΡΟΒΑΝΚ ΕQUITIES ΜΟΝΟΠΡΟΣΩΠΗ Α.Ε.Π.Ε.Υ.	07/05/2018
ΑΛΦΑ FINANCE ΜΟΝΟΠΡΟΣΩΠΗ ΑΕΠΕΥ	07/05/2018
ΕΜΛΑΚΤΩΡ (ΚΟ)	Κύρια Αγορά
ΕΥΡΟΒΑΝΚ ΕQUITIES ΜΟΝΟΠΡΟΣΩΠΗ Α.Ε.Π.Ε.Υ.	01/06/2012
ΕΥΡΟΧΧ ΧΡΗΜΑΤΙΣΤΗΡΙΑΚΗ Α.Ε.Π.Ε.Υ.	24/09/2018
ΑΛΦΑ FINANCE ΜΟΝΟΠΡΟΣΩΠΗ ΑΕΠΕΥ	18/03/2019
ΕΘΝΙΚΗ ΧΡΗΜΑΤΙΣΤΗΡΙΑΚΗ ΜΟΝΟΠΡΟΣΩΠΗ ΑΕΠΕΥ	02/01/1900
ΠΕΙΡΑΙΩΣ ΜΟΝΟΠΡΟΣΩΠΗ Α.Ε.Π.Ε.Υ.	22/10/2018
ΕΛΛΗΝ ΧΡΗΜΑΤΙΣΤΗΡΙΑ-Χ.Α. (ΚΟ)	Κύρια Αγορά
ΕΘΝΙΚΗ ΧΡΗΜΑΤΙΣΤΗΡΙΑΚΗ ΜΟΝΟΠΡΟΣΩΠΗ ΑΕΠΕΥ	02/01/1900
ΕΛΛΗΝΟΑΜΕΡΙΚΑΝΙΚΗ ΧΡΗΜΑΤΙΣΤΗΡΙΑΚΗ ΑΕΠΕΥ	01/09/2014
ΠΕΙΡΑΙΩΣ ΜΟΝΟΠΡΟΣΩΠΗ Α.Ε.Π.Ε.Υ.	04/05/2015
ΕΛΤΟΝ (ΚΟ)	Κύρια Αγορά
ΤΡΑΠΕΖΑ ΟΡΤΙΜΑ BANK Α.Ε.	30/01/2023
ΕΝΤΕΡΣΟΦΤ (ΚΟ)	Κύρια Αγορά
ΕΥΡΟΒΑΝΚ ΕQUITIES ΜΟΝΟΠΡΟΣΩΠΗ Α.Ε.Π.Ε.Υ.	22/06/2020
ΑΛΦΑ FINANCE ΜΟΝΟΠΡΟΣΩΠΗ ΑΕΠΕΥ	23/03/2023
ΕΥΔΑΠ (ΚΟ)	Κύρια Αγορά
ΕΥΡΟΒΑΝΚ ΕQUITIES ΜΟΝΟΠΡΟΣΩΠΗ Α.Ε.Π.Ε.Υ.	10/06/2019
ΑΛΦΑ FINANCE ΜΟΝΟΠΡΟΣΩΠΗ ΑΕΠΕΥ	27/01/2020
ΕΥΡΩΣΥΜΒΟΥΛΟΙ (ΚΟ)	Κύρια Αγορά
ΤΡΑΠΕΖΑ ΟΡΤΙΜΑ BANK Α.Ε.	01/02/2023
ΙΝΤΕΡΓΟΥΝΤ-ΞΥΛΕΜΠΟΡΙΑ (ΚΟ)	Κύρια Αγορά
ΕΥΡΟΒΑΝΚ ΕQUITIES ΜΟΝΟΠΡΟΣΩΠΗ Α.Ε.Π.Ε.Υ.	05/07/2021
ΠΑΝΤΕΛΑΚΗΣ ΧΡΗΜΑΤΙΣΤΗΡΙΑΚΗ Α.Ε.Π.Ε.Υ.	01/07/2021
ΙΝΤΕΡΛΑΪΦ (ΚΟ)	Κύρια Αγορά
ΒΕΤΑ ΧΡΗΜΑΤΙΣΤΗΡΙΑΚΗ Α.Ε.Π.Ε.Υ.	24/10/2022
ΠΕΙΡΑΙΩΣ ΜΟΝΟΠΡΟΣΩΠΗ Α.Ε.Π.Ε.Υ.	22/01/2024
ΚΛΟΥΚΙΝΑΣ - ΛΑΠΠΑΣ (ΚΟ)	Κύρια Αγορά
ΤΡΑΠΕΖΑ ΟΡΤΙΜΑ BANK Α.Ε.	02/01/2023
ΚΛΩΣΤ/ΡΓΙΑ ΝΑΥΠΑΚΤΟΥ (ΚΟ)	Κύρια Αγορά
ΤΡΑΠΕΖΑ ΟΡΤΙΜΑ BANK Α.Ε.	29/01/2024
ΚΡΙ - ΚΡΙ (ΚΟ)	Κύρια Αγορά
ΕΥΡΟΒΑΝΚ ΕQUITIES ΜΟΝΟΠΡΟΣΩΠΗ Α.Ε.Π.Ε.Υ.	07/05/2018
ΠΕΙΡΑΙΩΣ ΜΟΝΟΠΡΟΣΩΠΗ Α.Ε.Π.Ε.Υ.	11/12/2023
ΛΑΜΨΑ (ΚΟ)	Κύρια Αγορά
ΛΕΩΝ ΔΕΠΟΛΑΣ ΧΡΗΜΑΤΙΣΤΗΡΙΑΚΗ Α.Ε.Π.Ε.Υ.	16/01/2017
ΜΟΤΟΔΥΝΑΜΙΚΗ (ΚΟ)	Κύρια Αγορά
ΤΡΑΠΕΖΑ ΟΡΤΙΜΑ BANK Α.Ε.	25/08/2023

Πίνακας Μετοχών Υπό Ειδική Διαπραγμάτευση

Χρεόγραφο	Κατηγορία Διαπραγμάτευσης
Ειδικός Διαπραγματευτής	Εναρξη Ειδικής Διαπραγμάτευσης
ΜΟΤΟΡ ΟΙΛ (ΚΟ)	Κύρια Αγορά
ΒΕΤΑ ΧΡΗΜΑΤΙΣΤΗΡΙΑΚΗ Α.Ε.Π.Ε.Υ.	08/03/2021
ΕΥΡΟΒΑΝΚ ΕQUITIES ΜΟΝΟΠΡΟΣΩΠΗ Α.Ε.Π.Ε.Υ.	22/10/2006
GREENPOST TRADING EUROPE LTD	12/06/2023
MERIT ΧΡΗΜΑΤΙΣΤΗΡΙΑΚΗ Α.Ε.Π.Ε.Υ.	25/02/2019
ΕΘΝΙΚΗ ΧΡΗΜΑΤΙΣΤΗΡΙΑΚΗ ΜΟΝΟΠΡΟΣΩΠΗ ΑΕΠΕΥ	02/01/1900
ΛΕΩΝ ΔΕΠΟΛΑΣ ΧΡΗΜΑΤΙΣΤΗΡΙΑΚΗ Α.Ε.Π.Ε.Υ.	01/04/2019
ΠΕΙΡΑΙΩΣ ΜΟΝΟΠΡΟΣΩΠΗ Α.Ε.Π.Ε.Υ.	04/05/2015
ΜΠΛΕ ΚΕΔΡΟΣ (ΚΟ)	Κύρια Αγορά
ΤΡΑΠΕΖΑ ΟΡΤΙΜΑ BANK Α.Ε.	16/10/2023
ΤΡΑΠΕΖΑ ΟΡΤΙΜΑ BANK Α.Ε.	08/11/2023
ΜΥΤΙΛΗΝΑΙΟΣ (ΚΟ)	Κύρια Αγορά
ΒΕΤΑ ΧΡΗΜΑΤΙΣΤΗΡΙΑΚΗ Α.Ε.Π.Ε.Υ.	11/04/2022
ΕΥΡΟΒΑΝΚ ΕQUITIES ΜΟΝΟΠΡΟΣΩΠΗ Α.Ε.Π.Ε.Υ.	20/09/2017
GREENPOST TRADING EUROPE LTD	12/06/2023
MERIT ΧΡΗΜΑΤΙΣΤΗΡΙΑΚΗ Α.Ε.Π.Ε.Υ.	25/02/2019
ΑΛΦΑ FINANCE ΜΟΝΟΠΡΟΣΩΠΗ ΑΕΠΕΥ	15/04/2019
ΕΘΝΙΚΗ ΧΡΗΜΑΤΙΣΤΗΡΙΑΚΗ ΜΟΝΟΠΡΟΣΩΠΗ ΑΕΠΕΥ	02/01/1900
ΠΕΙΡΑΙΩΣ ΜΟΝΟΠΡΟΣΩΠΗ Α.Ε.Π.Ε.Υ.	04/05/2015
ΟΛΠ (ΚΟ)	Κύρια Αγορά
ΕΥΡΟΒΑΝΚ ΕQUITIES ΜΟΝΟΠΡΟΣΩΠΗ Α.Ε.Π.Ε.Υ.	06/02/2019
ΟΠΑΠ (ΚΟ)	Κύρια Αγορά
ΕΥΡΟΒΑΝΚ ΕQUITIES ΜΟΝΟΠΡΟΣΩΠΗ Α.Ε.Π.Ε.Υ.	22/10/2006
GREENPOST TRADING EUROPE LTD	12/06/2023
MERIT ΧΡΗΜΑΤΙΣΤΗΡΙΑΚΗ Α.Ε.Π.Ε.Υ.	20/03/2017
ΑΛΦΑ FINANCE ΜΟΝΟΠΡΟΣΩΠΗ ΑΕΠΕΥ	09/01/2006
ΕΘΝΙΚΗ ΧΡΗΜΑΤΙΣΤΗΡΙΑΚΗ ΜΟΝΟΠΡΟΣΩΠΗ ΑΕΠΕΥ	02/01/1900
ΕΛΛΗΝΟΑΜΕΡΙΚΑΝΙΚΗ ΧΡΗΜΑΤΙΣΤΗΡΙΑΚΗ ΑΕΠΕΥ	25/07/2014
ΠΕΙΡΑΙΩΣ ΜΟΝΟΠΡΟΣΩΠΗ Α.Ε.Π.Ε.Υ.	04/05/2015
ΟΤΕ (ΚΟ)	Κύρια Αγορά
ΕΥΡΟΒΑΝΚ ΕQUITIES ΜΟΝΟΠΡΟΣΩΠΗ Α.Ε.Π.Ε.Υ.	22/10/2006
GREENPOST TRADING EUROPE LTD	12/06/2023
MERIT ΧΡΗΜΑΤΙΣΤΗΡΙΑΚΗ Α.Ε.Π.Ε.Υ.	20/03/2017
ΑΛΦΑ FINANCE ΜΟΝΟΠΡΟΣΩΠΗ ΑΕΠΕΥ	09/01/2006
ΕΘΝΙΚΗ ΧΡΗΜΑΤΙΣΤΗΡΙΑΚΗ ΜΟΝΟΠΡΟΣΩΠΗ ΑΕΠΕΥ	02/01/1900
ΕΛΛΗΝΟΑΜΕΡΙΚΑΝΙΚΗ ΧΡΗΜΑΤΙΣΤΗΡΙΑΚΗ ΑΕΠΕΥ	25/07/2014
ΛΕΩΝ ΔΕΠΟΛΑΣ ΧΡΗΜΑΤΙΣΤΗΡΙΑΚΗ Α.Ε.Π.Ε.Υ.	20/04/2015
ΠΕΙΡΑΙΩΣ ΜΟΝΟΠΡΟΣΩΠΗ Α.Ε.Π.Ε.Υ.	08/09/2008
ΠΑΠΟΥΤΣΑΝΗΣ (ΚΟ)	Κύρια Αγορά
ΒΕΤΑ ΧΡΗΜΑΤΙΣΤΗΡΙΑΚΗ Α.Ε.Π.Ε.Υ.	25/11/2013
ΑΛΦΑ FINANCE ΜΟΝΟΠΡΟΣΩΠΗ ΑΕΠΕΥ	19/11/2018
ΠΕΙΡΑΙΩΣ FINANCIAL HOLD (ΚΟ)	Κύρια Αγορά
ΕΥΡΟΒΑΝΚ ΕQUITIES ΜΟΝΟΠΡΟΣΩΠΗ Α.Ε.Π.Ε.Υ.	22/10/2006
ΕΥΡΟΧΧ ΧΡΗΜΑΤΙΣΤΗΡΙΑΚΗ Α.Ε.Π.Ε.Υ.	15/02/2016
GREENPOST TRADING EUROPE LTD	12/06/2023
MERIT ΧΡΗΜΑΤΙΣΤΗΡΙΑΚΗ Α.Ε.Π.Ε.Υ.	16/09/2013
ΑΛΦΑ FINANCE ΜΟΝΟΠΡΟΣΩΠΗ ΑΕΠΕΥ	15/04/2019
ΕΘΝΙΚΗ ΧΡΗΜΑΤΙΣΤΗΡΙΑΚΗ ΜΟΝΟΠΡΟΣΩΠΗ ΑΕΠΕΥ	02/01/1900
ΕΛΛΗΝΟΑΜΕΡΙΚΑΝΙΚΗ ΧΡΗΜΑΤΙΣΤΗΡΙΑΚΗ ΑΕΠΕΥ	25/07/2014
ΛΕΩΝ ΔΕΠΟΛΑΣ ΧΡΗΜΑΤΙΣΤΗΡΙΑΚΗ Α.Ε.Π.Ε.Υ.	30/11/2018
ΠΕΙΡΑΙΩΣ ΜΟΝΟΠΡΟΣΩΠΗ Α.Ε.Π.Ε.Υ.	16/02/2009
ΠΕΤΡΟΠΟΥΛΟΣ ΠΕΤΡΟΣ (ΚΟ)	Κύρια Αγορά
ΕΥΡΟΒΑΝΚ ΕQUITIES ΜΟΝΟΠΡΟΣΩΠΗ Α.Ε.Π.Ε.Υ.	01/04/2019
ΠΑΝΤΕΛΑΚΗΣ ΧΡΗΜΑΤΙΣΤΗΡΙΑΚΗ Α.Ε.Π.Ε.Υ.	16/03/2020
ΠΛΑΣΤΙΚΑ ΘΡΑΚΗΣ (ΚΟ)	Κύρια Αγορά
ΑΛΦΑ FINANCE ΜΟΝΟΠΡΟΣΩΠΗ ΑΕΠΕΥ	26/03/2018
ΛΕΩΝ ΔΕΠΟΛΑΣ ΧΡΗΜΑΤΙΣΤΗΡΙΑΚΗ Α.Ε.Π.Ε.Υ.	28/03/2024
ΠΕΙΡΑΙΩΣ ΜΟΝΟΠΡΟΣΩΠΗ Α.Ε.Π.Ε.Υ.	02/04/2024
ΡΕΒΟΪΑ (ΚΟ)	Κύρια Αγορά
ΒΕΤΑ ΧΡΗΜΑΤΙΣΤΗΡΙΑΚΗ Α.Ε.Π.Ε.Υ.	26/06/2023
ΣΑΡΑΝΤΗΣ ΓΡ. (ΚΟ)	Κύρια Αγορά
ΒΕΤΑ ΧΡΗΜΑΤΙΣΤΗΡΙΑΚΗ Α.Ε.Π.Ε.Υ.	14/05/2012
ΕΥΡΟΒΑΝΚ ΕQUITIES ΜΟΝΟΠΡΟΣΩΠΗ Α.Ε.Π.Ε.Υ.	24/10/2016
ΠΕΙΡΑΙΩΣ ΜΟΝΟΠΡΟΣΩΠΗ Α.Ε.Π.Ε.Υ.	02/04/2024
ΣΙΔΜΑ ΜΕΤΑΛΛΟΥΡΓΙΚΗ (ΚΟ)	Κύρια Αγορά
ΤΡΑΠΕΖΑ ΟΡΤΙΜΑ BANK Α.Ε.	25/05/2023
ΤΕΡΝΑ ΕΝΕΡΓΕΙΑΚΗ (ΚΟ)	Κύρια Αγορά
ΕΥΡΟΒΑΝΚ ΕQUITIES ΜΟΝΟΠΡΟΣΩΠΗ Α.Ε.Π.Ε.Υ.	24/05/2021
ΠΕΙΡΑΙΩΣ ΜΟΝΟΠΡΟΣΩΠΗ Α.Ε.Π.Ε.Υ.	09/12/2019

Πίνακας Μετοχών Υπό Ειδική Διαπραγμάτευση

Χρεόγραφο	Κατηγορία Διαπραγμάτευσης
Ειδικός Διαπραγματευτής	Έναρξη Ειδικής Διαπραγμάτευσης
ΤΕΧΝΙΚΗ ΟΛΥΜΠΙΑΚΗ (ΚΟ)	Κύρια Αγορά
ΤΡΑΠΕΖΑ ΟΡΤΙΜΑ BANK Α.Ε.	05/07/2023
ΤΖΙΡΑΚΙΑΝ ΠΡΟΦΙΛ (ΚΟ)	Κύρια Αγορά
ΛΕΩΝ ΔΕΠΟΛΑΣ ΧΡΗΜΑΤΙΣΤΗΡΙΑΚΗ Α.Ε.Π.Ε.Υ.	19/07/2021
ΤΡΑΠΕΖΑ ΟΡΤΙΜΑ BANK (ΚΟ)	Κύρια Αγορά
EUROBANK EQUITIES ΜΟΝΟΠΡΟΣΩΠΗ Α.Ε.Π.Ε.Υ.	11/12/2023
ΑΛΦΑ FINANCE ΜΟΝΟΠΡΟΣΩΠΗ ΑΕΠΕΥ	12/12/2023
ΤΡΑΠΕΖΑ ΟΡΤΙΜΑ BANK Α.Ε.	06/11/2023

Γνωστοποιήσεις Συναλλαγών - Κατάλογος Υπόχρεων Προσώπων

Ημερομηνία Υποβολής [1]	Επωνυμία	Λόγος Υποβολής [2]	Υπόχρεος	Ιδιότητα Υποχρέου	Σχέση με τον Υπόχρεο	Ημερομηνία Συναλλαγής	Αγορά	Όγκος Συναλλαγών	Αξία Συναλλαγών	Φύση Συναλλαγής [3]	Είδος Χρηματικού μέσου	Παρατηρήσεις [4]
10/04/2024	EUROBANK ERGASIAS YΠHPPEΣIΩN KAI ΣYMMETOΧΩN A.E.	B	BAΣIΛEIOY KΩNΣTANTINOΣ	Μέλος ΔΣ Εκτελεστικό	Συνδεδόμενο Νομικό Πρόσωπο	08/04/2024	ΠΑΡΑΓΩΓΩΝ ΧΑ	28	5,068.00	Π	Παράγωγο	1
10/04/2024	EUROBANK ERGASIAS YΠHPPEΣIΩN KAI ΣYMMETOΧΩN A.E.	B	BAΣIΛEIOY KΩNΣTANTINOΣ	Μέλος ΔΣ Εκτελεστικό	Συνδεδόμενο Νομικό Πρόσωπο	08/04/2024	ΑΞΙΩΝ ΧΑ	12,955	23,303.46	Π	Μετοχή	1
10/04/2024	EUROBANK ERGASIAS YΠHPPEΣIΩN KAI ΣYMMETOΧΩN A.E.	B	BAΣIΛEIOY KΩNΣTANTINOΣ	Μέλος ΔΣ Εκτελεστικό	Συνδεδόμενο Νομικό Πρόσωπο	08/04/2024	ΑΞΙΩΝ ΧΑ	41,602	74,771.85	A	Μετοχή	1
10/04/2024	EUROBANK ERGASIAS YΠHPPEΣIΩN KAI ΣYMMETOΧΩN A.E.	B	BAΣIΛEIOY KΩNΣTANTINOΣ	Μέλος ΔΣ Εκτελεστικό	Συνδεδόμενο Νομικό Πρόσωπο	08/04/2024	ΑΞΙΩΝ ΧΑ	73,448	132,095.57	Π	Μετοχή	1
10/04/2024	EUROBANK ERGASIAS YΠHPPEΣIΩN KAI ΣYMMETOΧΩN A.E.	B	BAΣIΛEIOY KΩNΣTANTINOΣ	Μέλος ΔΣ Εκτελεστικό	Συνδεδόμενο Νομικό Πρόσωπο	08/04/2024	ΑΞΙΩΝ ΧΑ	73,448	131,662.33	A	Μετοχή	1
10/04/2024	EUROBANK ERGASIAS YΠHPPEΣIΩN KAI ΣYMMETOΧΩN A.E.	B	BAΣIΛEIOY KΩNΣTANTINOΣ	Μέλος ΔΣ Εκτελεστικό	Συνδεδόμενο Νομικό Πρόσωπο	09/04/2024	ΑΞΙΩΝ ΧΑ	81,258	151,848.54	Π	Μετοχή	1
10/04/2024	EUROBANK ERGASIAS YΠHPPEΣIΩN KAI ΣYMMETOΧΩN A.E.	B	BAΣIΛEIOY KΩNΣTANTINOΣ	Μέλος ΔΣ Εκτελεστικό	Συνδεδόμενο Νομικό Πρόσωπο	09/04/2024	ΑΞΙΩΝ ΧΑ	201,692	379,533.57	Π	Μετοχή	1
10/04/2024	EUROBANK ERGASIAS YΠHPPEΣIΩN KAI ΣYMMETOΧΩN A.E.	B	BAΣIΛEIOY KΩNΣTANTINOΣ	Μέλος ΔΣ Εκτελεστικό	Συνδεδόμενο Νομικό Πρόσωπο	09/04/2024	ΑΞΙΩΝ ΧΑ	201,692	378,926.76	A	Μετοχή	1

Σημειώσεις Γνωστοποιήσεων Συναλλαγών

Για περισσότερες πληροφορίες επί των γνωστοποιήσεων συναλλαγών επισκεφτείτε την ιστοσελίδα <http://athexgroup.gr/el/web/guest/companies-info-trade-notifications>

[1] - Η Ημερομηνία Υποβολής αφορά την Ημερομηνία που η Γνωστοποίηση παρελήφθη από το Χ.Α.

[2] - Λόγος Υποβολής: Α: Πρόσωπο που ασκεί Διευθυντικά καθήκοντα, Β: Πρόσωπο που έχει στενό δεσμό με πρόσωπο που ασκεί Διευθυντικά καθήκοντα.

[3] - Φύση Συναλλαγής: Α: Αγορά, Π: Πώληση.

[4] - Παρατηρήσεις: 1 - Λόγω Συμμετοχής σε ΑΜΚ, 2 - Λόγω Εξάσκησης Δικαιώματος Προαίρεσης αγοράς μετοχών που παρέχεται στο προσωπικό, 3 - Λόγω Δωρεάς, 4 - Λόγω Συγχώνευσης ή Διάσπασης κλπ, 5 - Λόγω Μετατροπής ή Ανταλλαγής Ομολογιών, 6 - Ανταλλαγή Λόγω Προαιρετικής Δημόσιας Πρότασης.

Υποκείμενη Αγορά				Αγορά Παραγώγων													
Ανωτ Τιμή	Κατωτ Τιμή	Τιμή κλεισ.	Μεταβ.	Μήνας Παράδοσης	Ανοιγμα	Ανωτ Τιμή	Κατωτ Τιμή	Τελ Τιμή	Τιμή κλεισ.	Τελευταία ζήτηση	Τελευταία προσφορά	Τιμή Εκκαθάρισης ¹	Υψηλό ζωής	Χαμηλό ζωής	Πράξεις	Όγκος	Ανοικτές θέσεις
FTSE/X.A. Large Cap				(Μονάδα Διαπραγμάτευσης: 1 Μονάδα Δείκτη x 2€, Χρηματικός Διακανονισμός)													
3,452.34	3,421.37	3,440.69	0.26%	Απρίλιος 2024	3,455.00	3,455.00	3,422.00	3,438.00	3,438.00	---	---	---	3,502.50	---	121	581	5,242
				Μάιος 2024	3,444.00	3,451.75	3,419.00	3,436.50	3,436.50	---	---	---	3,460.50	---	58	339	259
				Ιούνιος 2024	---	---	---	---	3,445.75	---	---	---	---	---	---	---	---
				Σεπτέμβριος 2024	---	---	---	---	3,463.25	---	---	---	---	---	---	---	---
				Δεκέμβριος 2024	---	---	---	---	3,480.50	---	---	---	---	---	---	---	---
				Μάρτιος 2025	---	---	---	---	3,498.00	---	---	---	---	---	---	---	---
FTSE/X.A. Τράπεζες				(Μονάδα Διαπραγμάτευσης: 1 Μονάδα Δείκτη x 15€, Χρηματικός Διακανονισμός)													
1,240.22	1,218.96	1,232.19	-0.15%	Ιούνιος 2024	1,230.00	1,230.00	1,230.00	1,230.00	1,230.00	---	---	---	1,290.00	---	1	2	1,194
				Σεπτέμβριος 2024	---	---	---	---	1,245.25	---	---	---	---	---	---	---	---
				Δεκέμβριος 2024	---	---	---	---	1,251.50	---	---	---	---	---	---	---	---
				Μάρτιος 2025	---	---	---	---	1,257.75	---	---	---	---	---	---	---	---
MSCI GREECE REBASED				(Μονάδα Διαπραγμάτευσης: 1 Μονάδα Δείκτη x 2€, Χρηματικός Διακανονισμός)													
5,532.58	5,472.07	5,509.19	0.29%	Απρίλιος 2024	---	---	---	---	5,467.75	---	---	---	5,519.25	---	---	---	10
				Μάιος 2024	---	---	---	---	5,467.75	---	---	---	5,547.00	---	---	---	10
				Ιούνιος 2024	---	---	---	---	5,458.50	---	---	---	5,463.25	---	---	---	20
				Ιούλιος 2024	---	---	---	---	5,410.50	---	---	---	5,364.00	---	---	---	10
				Αύγουστος 2024	---	---	---	---	5,532.50	---	---	---	---	---	---	---	---
				Σεπτέμβριος 2024	---	---	---	---	5,543.25	---	---	---	---	---	---	---	---
				Δεκέμβριος 2024	---	---	---	---	5,571.00	---	---	---	---	---	---	---	---
				Μάρτιος 2025	---	---	---	---	5,598.75	---	---	---	---	---	---	---	---

Σημειώσεις Παραγώγων

Τις τιμές εκκαθάρισης και τις τελικές ανοικτές θέσεις μπορείτε να τις ανακτήσετε στο ακόλουθο path <http://www.helex.gr/el/web/guest/statistics-end-of-day-derivatives>

Υποκείμενη Αγορά				Αγορά Παραγώγων													
Ανωτ Τιμή	Κατωτ Τιμή	Τιμή κλεισ.	Μεταβ.	Μήνας Παράδοσης	Άνοιγμα	Ανωτ Τιμή	Κατωτ Τιμή	Τελ Τιμή	Τιμή κλεισ.	Τελευταία ζήτηση	Τελευταία προσφορά	Τιμή Εκκαθάρισης*	Υψηλό ζωής	Χαμηλό ζωής	Πράξεις	Όγκος	Ανοικτές θέσεις
(Μέγεθος Συμβολαίου: 100 Χρεόγραφα, Φυσική Παράδοση)																	
ALPHA ΥΠΗΡΕΣΙΩΝ ΣΥΜΜ (ΚΟ)				Ιούνιος 2024	1.68	1.68	1.64	1.66	1.66	---	---	---	1.82	---	176	8,308	178,529
1.671	1.636	1.65	-0.24%	Σεπτέμβριος 2024	---	---	---	---	1.62	---	---	---	1.62	---	---	---	2
				Δεκέμβριος 2024	---	---	---	---	1.68	---	---	---	---	---	---	---	---
				Μάρτιος 2025	---	---	---	---	1.69	---	---	---	---	---	---	---	---
(Μέγεθος Συμβολαίου: 100 Χρεόγραφα, Φυσική Παράδοση)																	
AUTOHELLAS (ΚΟ)				Ιούνιος 2024	---	---	---	---	13.10	---	---	---	13.67	---	---	---	246
13.66	13.46	13.52	-1.17%	Σεπτέμβριος 2024	---	---	---	---	13.80	---	---	---	---	---	---	---	---
				Δεκέμβριος 2024	---	---	---	---	13.87	---	---	---	---	---	---	---	---
				Μάρτιος 2025	---	---	---	---	13.94	---	---	---	---	---	---	---	---
(Μέγεθος Συμβολαίου: 100 Χρεόγραφα, Φυσική Παράδοση)																	
CENERGY HOLDINGS (ΚΑ)				Ιούνιος 2024	7.46	7.47	7.26	7.47	7.47	---	---	---	7.61	---	24	191	4,812
7.4	7.25	7.38	0.14%	Σεπτέμβριος 2024	---	---	---	---	7.44	---	---	---	---	---	---	---	---
				Δεκέμβριος 2024	---	---	---	---	7.47	---	---	---	---	---	---	---	---
				Μάρτιος 2025	---	---	---	---	7.51	---	---	---	---	---	---	---	---
(Μέγεθος Συμβολαίου: 100 Χρεόγραφα, Φυσική Παράδοση)																	
COCA-COLA HBC AG (ΚΟ)				Ιούνιος 2024	27.25	27.25	27.25	27.25	27.25	---	---	---	29.10	---	1	1	100
28.24	27.86	27.86	-0.29%	Σεπτέμβριος 2024	---	---	---	---	28.19	---	---	---	---	---	---	---	---
				Δεκέμβριος 2024	---	---	---	---	28.34	---	---	---	---	---	---	---	---
				Μάρτιος 2025	---	---	---	---	28.48	---	---	---	---	---	---	---	---
(Μέγεθος Συμβολαίου: 100 Χρεόγραφα, Φυσική Παράδοση)																	
EUROBANK HOLDINGS (ΚΟ)				Ιούνιος 2024	1.91	1.91	1.87	1.90	1.90	---	---	---	2.00	---	51	988	32,643
1.912	1.8625	1.89	-0.94%	Σεπτέμβριος 2024	---	---	---	---	1.93	---	---	---	---	---	---	---	---
				Δεκέμβριος 2024	---	---	---	---	1.94	---	---	---	---	---	---	---	---
				Μάρτιος 2025	---	---	---	---	1.94	---	---	---	---	---	---	---	---
(Μέγεθος Συμβολαίου: 100 Χρεόγραφα, Φυσική Παράδοση)																	
FOURLIS ΣΥΜΜΕΤΟΧΩΝ (ΚΟ)				Ιούνιος 2024	4.25	4.26	4.21	4.21	4.21	---	---	---	4.38	---	4	17	1,039
4.245	4.19	4.21	-0.24%	Σεπτέμβριος 2024	---	---	---	---	4.26	---	---	---	---	---	---	---	---
				Δεκέμβριος 2024	---	---	---	---	4.28	---	---	---	---	---	---	---	---
				Μάρτιος 2025	---	---	---	---	4.30	---	---	---	---	---	---	---	---
(Μέγεθος Συμβολαίου: 100 Χρεόγραφα, Φυσική Παράδοση)																	
HELLENIQ ENERGY (ΚΟ)				Ιούνιος 2024	8.46	8.47	8.30	8.44	8.44	---	---	---	8.80	---	32	222	5,588
8.425	8.26	8.38	0.84%	Σεπτέμβριος 2024	---	---	---	---	8.39	---	---	---	---	---	---	---	---
				Δεκέμβριος 2024	---	---	---	---	8.43	---	---	---	---	---	---	---	---
				Μάρτιος 2025	---	---	---	---	8.47	---	---	---	---	---	---	---	---

Σημειώσεις Παραγώγων

Τις τιμές εκκαθάρισης και τις τελικές ανοικτές θέσεις μπορείτε να τις ανακτήσετε στο ακόλουθο path <http://www.helex.gr/el/web/guest/statistics-end-of-day-derivatives>

Υποκείμενη Αγορά				Αγορά Παραγώγων													
Ανωτ Τιμή	Κατωτ Τιμή	Τιμή κλεισ.	Μεταβ.	Μήνας Παράδοσης	Άνοιγμα	Ανωτ Τιμή	Κατωτ Τιμή	Τελ Τιμή	Τιμή κλεισ.	Τελευταία ζήτηση	Τελευταία προσφορά	Τιμή Εκκαθάρισης*	Υψηλό ζωής	Χαμηλό ζωής	Πράξεις	Όγκος	Ανοικτές θέσεις
(Μέγεθος Συμβολαίου: 100 Χρεόγραφα, Φυσική Παράδοση)																	
INTRACOM HOLDINGS (ΚΟ)				Ιούνιος 2024	3.71	3.71	3.57	3.65	3.65	---	---	---	4.30	---	58	334	7,522
3.66	3.525	3.54	-3.01%	Σεπτέμβριος 2024	---	---	---	---	3.68	---	---	---	---	---	---	---	---
				Δεκέμβριος 2024	---	---	---	---	3.70	---	---	---	---	---	---	---	---
				Μάρτιος 2025	---	---	---	---	3.72	---	---	---	---	---	---	---	---
(Μέγεθος Συμβολαίου: 100 Χρεόγραφα, Φυσική Παράδοση)																	
INTRAKAT (ΚΟ)				Ιούνιος 2024	5.24	5.25	5.13	5.19	5.19	---	---	---	5.66	---	37	334	2,076
5.33	5.23	5.31	0.38%	Σεπτέμβριος 2024	---	---	---	---	5.34	---	---	---	---	---	---	---	---
				Δεκέμβριος 2024	---	---	---	---	5.36	---	---	---	---	---	---	---	---
				Μάρτιος 2025	---	---	---	---	5.39	---	---	---	---	---	---	---	---
(Μέγεθος Συμβολαίου: 100 Χρεόγραφα, Φυσική Παράδοση)																	
JUMBO (ΚΟ)				Ιούνιος 2024	26.35	26.63	26.35	26.63	26.63	---	---	---	27.03	---	5	12	431
26.68	26.24	26.56	0.99%	Σεπτέμβριος 2024	---	---	---	---	26.54	---	---	---	---	---	---	---	---
				Δεκέμβριος 2024	---	---	---	---	26.67	---	---	---	---	---	---	---	---
				Μάρτιος 2025	---	---	---	---	26.81	---	---	---	---	---	---	---	---
(Μέγεθος Συμβολαίου: 100 Χρεόγραφα, Φυσική Παράδοση)																	
LAMDA DEVELOPMENT(ΚΟ)				Ιούνιος 2024	6.79	6.80	6.74	6.74	6.74	---	---	---	7.20	---	32	211	6,258
6.78	6.66	6.68	-0.89%	Σεπτέμβριος 2024	---	---	---	---	6.80	---	---	---	---	---	---	---	---
				Δεκέμβριος 2024	---	---	---	---	6.84	---	---	---	---	---	---	---	---
				Μάρτιος 2025	---	---	---	---	6.87	---	---	---	---	---	---	---	---
(Μέγεθος Συμβολαίου: 100 Χρεόγραφα, Φυσική Παράδοση)																	
MIG (ΚΟ)				Ιούνιος 2024	4.10	4.10	4.10	4.10	4.10	---	---	---	4.25	---	1	5	98
4.165	4.02	4.08	-0.12%	Σεπτέμβριος 2024	---	---	---	---	4.12	---	---	---	---	---	---	---	---
				Δεκέμβριος 2024	---	---	---	---	4.14	---	---	---	---	---	---	---	---
				Μάρτιος 2025	---	---	---	---	4.16	---	---	---	---	---	---	---	---
(Μέγεθος Συμβολαίου: 100 Χρεόγραφα, Φυσική Παράδοση)																	
QUEST ΣΥΜΜΕΤΟΧΩΝ (ΚΟ)				Ιούνιος 2024	5.53	5.53	5.53	5.53	5.53	---	---	---	6.29	---	1	1	185
5.63	5.47	5.56	-1.07%	Σεπτέμβριος 2024	---	---	---	---	5.67	---	---	---	---	---	---	---	---
				Δεκέμβριος 2024	---	---	---	---	5.70	---	---	---	---	---	---	---	---
				Μάρτιος 2025	---	---	---	---	5.73	---	---	---	---	---	---	---	---
(Μέγεθος Συμβολαίου: 100 Χρεόγραφα, Φυσική Παράδοση)																	
TITAN CEMENT (ΚΑ)				Ιούνιος 2024	26.15	26.15	26.15	26.15	26.15	---	---	---	26.96	---	2	4	164
26.45	26.1	26.2	0.00%	Σεπτέμβριος 2024	---	---	---	---	26.44	---	---	---	---	---	---	---	---
				Δεκέμβριος 2024	---	---	---	---	26.57	---	---	---	---	---	---	---	---
				Μάρτιος 2025	---	---	---	---	26.70	---	---	---	---	---	---	---	---

Σημειώσεις Παραγώγων

Τις τιμές εκκαθάρισης και τις τελικές ανοικτές θέσεις μπορείτε να τις ανακτήσετε στο ακόλουθο path <http://www.helex.gr/el/web/guest/statistics-end-of-day-derivatives>

Υποκείμενη Αγορά				Αγορά Παραγώγων										Ανοικτές θέσεις			
Ανωτ Τιμή	Κατωτ Τιμή	Τιμή κλεισ.	Μεταβ.	Μήνας Παράδοσης	Άνοιγμα	Ανωτ Τιμή	Κατωτ Τιμή	Τελ Τιμή	Τιμή κλεισ.	Τελευταία ζήτηση	Τελευταία προσφορά	Τιμή Εκκαθάρισης*	Υψηλό ζωής	Χαμηλό ζωής	Πράξεις	Όγκος	Ανοικτές θέσεις
ΒΙΟΗΑΛCO SA/NV (ΚΑ)				(Μέγεθος Συμβολαίου: 100 Χρεόγραφα, Φυσική Παράδοση)													
5.46	5.35	5.44	0.37%	Ιούνιος 2024	5.49	5.50	5.41	5.48	5.48	---	---	---	6.43	---	90	637	5,578
				Σεπτέμβριος 2024	---	---	---	---	5.47	---	---	---	---	---	---	---	---
				Δεκέμβριος 2024	---	---	---	---	5.50	---	---	---	---	---	---	---	---
				Μάρτιος 2025	---	---	---	---	5.52	---	---	---	---	---	---	---	---
ΑΒΑΞ Α.Ε. (ΚΟ)				(Μέγεθος Συμβολαίου: 100 Χρεόγραφα, Φυσική Παράδοση)													
1.544	1.506	1.506	-0.92%	Ιούνιος 2024	1.53	1.53	1.53	1.53	1.53	---	---	---	1.72	---	2	5	785
				Σεπτέμβριος 2024	---	---	---	---	1.53	---	---	---	---	---	---	---	---
				Δεκέμβριος 2024	---	---	---	---	1.54	---	---	---	---	---	---	---	---
				Μάρτιος 2025	---	---	---	---	1.55	---	---	---	---	---	---	---	---
ΑΔΜΗΕ ΣΥΜΜΕΤΟΧΩΝ Α.Ε. (ΚΟ)				(Μέγεθος Συμβολαίου: 100 Χρεόγραφα, Φυσική Παράδοση)													
2.26	2.21	2.24	0.67%	Ιούνιος 2024	2.26	2.26	2.24	2.25	2.25	---	---	---	2.44	---	13	291	27,476
				Σεπτέμβριος 2024	---	---	---	---	2.25	---	---	---	---	---	---	---	---
				Δεκέμβριος 2024	---	---	---	---	2.26	---	---	---	---	---	---	---	---
				Μάρτιος 2025	---	---	---	---	2.27	---	---	---	---	---	---	---	---
ΑΕΡΟΠΟΡΙΑ ΑΙΓΑΙΟΥ (ΚΟ)				(Μέγεθος Συμβολαίου: 100 Χρεόγραφα, Φυσική Παράδοση)													
12.65	12.45	12.64	0.32%	Ιούνιος 2024	12.08	12.08	12.00	12.03	12.03	---	---	---	12.77	---	6	18	5,415
				Σεπτέμβριος 2024	---	---	---	---	12.71	---	---	---	---	---	---	---	---
				Δεκέμβριος 2024	---	---	---	---	12.78	---	---	---	---	---	---	---	---
				Μάρτιος 2025	---	---	---	---	12.84	---	---	---	---	---	---	---	---
ΓΕΚ ΤΕΡΝΑ (ΚΟ)				(Μέγεθος Συμβολαίου: 100 Χρεόγραφα, Φυσική Παράδοση)													
16.84	16.44	16.8	1.57%	Ιούνιος 2024	16.73	16.96	16.70	16.89	16.89	---	---	---	17.26	---	42	152	16,144
				Σεπτέμβριος 2024	---	---	---	---	16.69	---	---	---	---	---	---	---	---
				Δεκέμβριος 2024	---	---	---	---	16.77	---	---	---	---	---	---	---	---
				Μάρτιος 2025	---	---	---	---	16.86	---	---	---	---	---	---	---	---
ΔΕΗ (ΚΟ)				(Μέγεθος Συμβολαίου: 100 Χρεόγραφα, Φυσική Παράδοση)													
12.07	11.89	12	0.76%	Ιούνιος 2024	12.19	12.20	11.99	12.06	12.06	---	---	---	12.75	---	137	817	29,502
				Σεπτέμβριος 2024	---	---	---	---	12.02	---	---	---	---	---	---	---	---
				Δεκέμβριος 2024	---	---	---	---	12.08	---	---	---	---	---	---	---	---
				Μάρτιος 2025	---	---	---	---	12.14	---	---	---	---	---	---	---	---
ΔΙΕΘΝΗΣ ΑΕΡΟΛΙΜΕΝΑΣ ΑΘΗΝΩΝ (ΚΟ)				(Μέγεθος Συμβολαίου: 100 Χρεόγραφα, Φυσική Παράδοση)													
8.49	8.25	8.35	-0.60%	Ιούνιος 2024	8.24	8.24	8.13	8.16	8.16	---	---	---	8.65	---	15	50	745
				Σεπτέμβριος 2024	---	---	---	---	8.48	---	---	---	---	---	---	---	---
				Δεκέμβριος 2024	---	---	---	---	8.52	---	---	---	---	---	---	---	---
				Μάρτιος 2025	---	---	---	---	8.56	---	---	---	---	---	---	---	---

Σημειώσεις Παραγώγων

Τις τιμές εκκαθάρισης και τις τελικές ανοικτές θέσεις μπορείτε να τις ανακτήσετε στο ακόλουθο path <http://www.helex.gr/el/web/guest/statistics-end-of-day-derivatives>

Υποκείμενη Αγορά				Αγορά Παραγώγων													
Ανωτ Τιμή	Κατωτ Τιμή	Τιμή κλεισ.	Μεταβ.	Μήνας Παράδοσης	Άνοιγμα	Ανωτ Τιμή	Κατωτ Τιμή	Τελ Τιμή	Τιμή κλεισ.	Τελευταία ζήτηση	Τελευταία προσφορά	Τιμή Εκκαθάρισης*	Υψηλό ζωής	Χαμηλό ζωής	Πράξεις	Όγκος	Ανοικτές θέσεις
(Μέγεθος Συμβολαίου: 100 Χρεόγραφα, Φυσική Παράδοση)																	
ΕΘΝΙΚΗ ΤΡΑΠΕΖΑ (ΚΟ)				Ιούνιος 2024	7.48	7.50	7.42	7.50	7.50	---	---	---	7.55	---	108	1,447	13,442
7.49	7.396	7.486	0.48%	Σεπτέμβριος 2024	---	---	---	---	7.52	---	---	---	---	---	---	---	---
				Δεκέμβριος 2024	---	---	---	---	7.56	---	---	---	---	---	---	---	---
				Μάρτιος 2025	---	---	---	---	7.59	---	---	---	---	---	---	---	---
(Μέγεθος Συμβολαίου: 100 Χρεόγραφα, Φυσική Παράδοση)																	
ΕΒΑΛΧΑΛΚΟΡ (ΚΟ)				Ιούνιος 2024	1.97	1.97	1.93	1.93	1.93	---	---	---	2.28	---	6	29	4,050
1.98	1.902	1.91	-2.95%	Σεπτέμβριος 2024	---	---	---	---	1.99	---	---	---	---	---	---	---	---
				Δεκέμβριος 2024	---	---	---	---	2.00	---	---	---	---	---	---	---	---
				Μάρτιος 2025	---	---	---	---	2.01	---	---	---	---	---	---	---	---
(Μέγεθος Συμβολαίου: 100 Χρεόγραφα, Φυσική Παράδοση)																	
ΕΛΛΑΚΤΩΡ (ΚΟ)				Ιούνιος 2024	2.60	2.61	2.58	2.61	2.61	---	---	---	2.70	---	39	224	5,326
2.59	2.55	2.575	1.98%	Σεπτέμβριος 2024	---	---	---	---	2.55	---	---	---	---	---	---	---	---
				Δεκέμβριος 2024	---	---	---	---	2.56	---	---	---	---	---	---	---	---
				Μάρτιος 2025	---	---	---	---	2.57	---	---	---	---	---	---	---	---
(Μέγεθος Συμβολαίου: 100 Χρεόγραφα, Φυσική Παράδοση)																	
ΕΛΛΗΝ. ΧΡΗΜΑΤΙΣΤΗΡΙΑ-Χ.Α. (ΚΟ)				Ιούνιος 2024	5.32	5.32	5.28	5.28	5.28	---	---	---	5.71	---	19	107	8,366
5.31	5.2	5.22	-0.95%	Σεπτέμβριος 2024	---	---	---	---	5.32	---	---	---	---	---	---	---	---
				Δεκέμβριος 2024	---	---	---	---	5.34	---	---	---	---	---	---	---	---
				Μάρτιος 2025	---	---	---	---	5.37	---	---	---	---	---	---	---	---
(Μέγεθος Συμβολαίου: 100 Χρεόγραφα, Φυσική Παράδοση)																	
ΕΥΔΑΠ (ΚΟ)				Ιούνιος 2024	5.75	5.81	5.61	5.62	5.62	---	---	---	6.10	---	20	42	4,307
5.8	5.58	5.58	-2.11%	Σεπτέμβριος 2024	---	---	---	---	5.75	---	---	---	---	---	---	---	---
				Δεκέμβριος 2024	---	---	---	---	5.78	---	---	---	---	---	---	---	---
				Μάρτιος 2025	---	---	---	---	5.81	---	---	---	---	---	---	---	---
(Μέγεθος Συμβολαίου: 100 Χρεόγραφα, Φυσική Παράδοση)																	
ΜΟΤΟΡ ΟΪΛ (ΚΟ)				Ιούνιος 2024	26.92	26.94	26.78	26.82	26.82	---	---	---	27.99	---	8	29	428
26.88	26.48	26.6	0.00%	Σεπτέμβριος 2024	---	---	---	---	26.84	---	---	---	---	---	---	---	---
				Δεκέμβριος 2024	---	---	---	---	26.98	---	---	---	---	---	---	---	---
				Μάρτιος 2025	---	---	---	---	27.11	---	---	---	---	---	---	---	---
(Μέγεθος Συμβολαίου: 100 Χρεόγραφα, Φυσική Παράδοση)																	
ΜΥΤΙΛΗΝΑΙΟΣ (ΚΟ)				Ιούνιος 2024	36.29	36.36	35.98	36.03	36.03	---	---	---	37.32	---	83	305	5,729
36.08	35.68	35.78	0.11%	Σεπτέμβριος 2024	35.46	35.46	35.44	35.44	35.44	---	---	35.46	---	8	110	---	
				Δεκέμβριος 2024	---	---	---	---	36.25	---	---	---	---	---	---	---	---
				Μάρτιος 2025	---	---	---	---	36.43	---	---	---	---	---	---	---	---

Σημειώσεις Παραγώγων

Τις τιμές εκκαθάρισης και τις τελικές ανοικτές θέσεις μπορείτε να τις ανακτήσετε στο ακόλουθο path <http://www.helex.gr/el/web/guest/statistics-end-of-day-derivatives>

Υποκείμενη Αγορά				Αγορά Παραγώγων										Ανοικτές θέσεις			
Ανωτ Τιμή	Κατωτ Τιμή	Τιμή κλεισ.	Μεταβ.	Μήνας Παράδοσης	Άνοιγμα	Ανωτ Τιμή	Κατωτ Τιμή	Τελ Τιμή	Τιμή κλεισ.	Τελευταία ζήτηση	Τελευταία προσφορά	Τιμή Εκκαθάρισης*	Υψηλό ζωής	Χαμηλό ζωής	Πράξεις	Όγκος	Ανοικτές θέσεις
(Μέγεθος Συμβολαίου: 100 Χρεόγραφα, Φυσική Παράδοση)																	
ΟΛΠ (ΚΟ)				Ιούνιος 2024	---	---	---	---	26.25	---	---	---	28.71	---	---	---	136
26.55	26.05	26.35	0.00%	Σεπτέμβριος 2024	---	---	---	---	26.59	---	---	---	---	---	---	---	---
				Δεκέμβριος 2024	---	---	---	---	26.72	---	---	---	---	---	---	---	---
				Μάρτιος 2025	---	---	---	---	26.86	---	---	---	---	---	---	---	---
(Μέγεθος Συμβολαίου: 100 Χρεόγραφα, Φυσική Παράδοση)																	
ΟΠΑΠ (ΚΟ)				Ιούνιος 2024	15.95	16.24	15.78	16.24	16.24	---	---	---	16.99	---	9	28	886
16.4	16.19	16.19	0.00%	Σεπτέμβριος 2024	---	---	---	---	16.34	---	---	---	---	---	---	---	---
				Δεκέμβριος 2024	---	---	---	---	16.42	---	---	---	---	---	---	---	---
				Μάρτιος 2025	---	---	---	---	16.50	---	---	---	---	---	---	---	---
(Μέγεθος Συμβολαίου: 100 Χρεόγραφα, Φυσική Παράδοση)																	
ΟΤΕ (ΚΟ)				Ιούνιος 2024	14.12	14.45	14.12	14.45	14.45	---	---	---	14.45	---	107	342	6,257
14.34	13.92	14.33	2.94%	Σεπτέμβριος 2024	---	---	---	---	14.05	---	---	---	---	---	---	---	---
				Δεκέμβριος 2024	---	---	---	---	14.12	---	---	---	---	---	---	---	---
				Μάρτιος 2025	---	---	---	---	14.19	---	---	---	---	---	---	---	---
(Μέγεθος Συμβολαίου: 100 Χρεόγραφα, Φυσική Παράδοση)																	
ΠΕΙΡΑΙΩΣ FINANCIAL HOLD (ΚΟ)				Ιούνιος 2024	3.97	3.97	3.89	3.95	3.95	---	---	---	4.26	---	172	3,782	65,546
3.948	3.878	3.93	0.00%	Σεπτέμβριος 2024	---	---	---	---	3.83	---	---	4.05	---	---	---	4	
				Δεκέμβριος 2024	---	---	---	---	3.99	---	---	---	---	---	---	---	---
				Μάρτιος 2025	---	---	---	---	4.01	---	---	---	---	---	---	---	---
(Μέγεθος Συμβολαίου: 100 Χρεόγραφα, Φυσική Παράδοση)																	
ΤΕΡΝΑ ΕΝΕΡΓΕΙΑΚΗ (ΚΟ)				Ιούνιος 2024	18.39	18.51	18.26	18.51	18.51	---	---	---	18.56	---	122	399	29,433
18.38	18.12	18.36	1.44%	Σεπτέμβριος 2024	---	---	---	---	18.26	---	---	---	---	---	---	---	---
				Δεκέμβριος 2024	---	---	---	---	18.36	---	---	---	---	---	---	---	---
				Μάρτιος 2025	---	---	---	---	18.45	---	---	---	---	---	---	---	---
(Μέγεθος Συμβολαίου: 100 Χρεόγραφα, Φυσική Παράδοση)																	
ΤΡΑΠΕΖΑ ΟΡΤΙΜΑ BANK (ΚΟ)				Ιούνιος 2024	9.39	9.61	9.39	9.50	9.50	---	---	---	9.61	---	14	53	94
9.79	9.45	9.68	0.52%	Σεπτέμβριος 2024	---	---	---	---	9.72	---	---	---	---	---	---	---	---
				Δεκέμβριος 2024	---	---	---	---	9.77	---	---	---	---	---	---	---	---
				Μάρτιος 2025	---	---	---	---	9.82	---	---	---	---	---	---	---	---

Σημειώσεις Παραγώγων

Τις τιμές εκκαθάρισης και τις τελικές ανοικτές θέσεις μπορείτε να τις ανακτήσετε στο ακόλουθο path <http://www.helex.gr/el/web/guest/statistics-end-of-day-derivatives>

FTSE/X.A. Large Cap

(Μονάδα Διαπραγμάτευσης: 1 Μονάδα Δείκτη x 2€ - Τρόπος Εξάσκησης: Ευρωπαϊκός, Χρηματικός Διακανονισμός)

Τιμή Εξάσκησης	Δικαιώματα Αγοράς														Δικαιώματα Πώλησης																			
	Απρίλιος 2024							Μάιος 2024							Λοιποί Μήνες		Απρίλιος 2024							Μάιος 2024							Λοιποί Μήνες		Τιμή Εξάσκησης	
	Άνοιγμα	Ανιψ. Τιμή	Κατωτ. Τιμή	Τελ. Τιμή	Τιμή κλεισ.	Όγκος	Ανοικτές θέσεις	Άνοιγμα	Ανιψ. Τιμή	Κατωτ. Τιμή	Τελ. Τιμή	Τιμή κλεισ.	Όγκος	Ανοικτές θέσεις	Όγκος	Ανοικτές θέσεις	Άνοιγμα	Ανιψ. Τιμή	Κατωτ. Τιμή	Τελ. Τιμή	Τιμή κλεισ.	Όγκος	Ανοικτές θέσεις	Άνοιγμα	Ανιψ. Τιμή	Κατωτ. Τιμή	Τελ. Τιμή	Τιμή κλεισ.	Όγκος	Ανοικτές θέσεις	Όγκος	Ανοικτές θέσεις		
2,450	-	-	-	-	-	-	-	-	-	-	-	-	-	-	-	-	-	-	-	-	-	-	-	-	-	-	-	-	-	-	-	-		-
2,500	-	-	-	-	-	-	-	-	-	-	-	-	-	-	-	-	-	-	-	-	-	-	-	-	-	-	-	-	-	-	-	-	-	2,500
2,550	-	-	-	-	-	-	-	-	-	-	-	-	-	-	-	-	-	-	-	-	-	-	-	-	-	-	-	-	-	-	-	-	-	2,550
2,600	-	-	-	-	-	-	-	-	-	-	-	-	-	-	-	-	-	-	-	-	-	-	-	-	-	-	-	-	-	-	-	-	-	2,600
2,650	-	-	-	-	-	-	-	-	-	-	-	-	-	-	-	-	-	-	-	-	-	-	-	-	-	-	-	-	-	-	-	-	-	2,650
2,700	-	-	-	-	-	-	-	-	-	-	-	-	-	-	-	-	-	-	-	-	-	-	-	-	-	-	-	-	-	-	-	-	-	2,700
2,750	-	-	-	-	-	-	-	-	-	-	-	-	-	-	-	-	-	-	-	-	-	-	-	-	-	-	-	-	-	-	-	-	-	2,750
2,800	-	-	-	-	-	-	-	-	-	-	-	-	-	-	-	-	-	-	-	-	-	-	-	-	-	-	-	-	-	-	-	-	-	2,800
2,850	-	-	-	-	-	-	-	-	-	-	-	-	-	-	-	-	-	-	-	-	-	-	-	-	-	-	-	-	-	-	-	-	-	2,850
2,900	-	-	-	-	-	-	-	-	-	-	-	-	-	-	-	-	-	-	-	-	-	-	-	-	-	-	-	-	-	-	-	-	-	2,900
2,950	-	-	-	-	-	-	-	-	-	-	-	-	-	-	-	-	-	-	-	-	-	-	-	-	-	-	-	-	-	-	-	-	-	2,950
3,000	0.00	0.00	0.00	-	438.00	-	-	-	-	-	-	-	-	-	-	-	0.00	0.00	0.00	-	0.07	-	-	-	-	-	-	-	-	-	-	-	-	3,000
3,050	0.00	0.00	0.00	-	388.00	-	-	-	-	-	-	-	-	-	-	-	0.00	0.00	0.00	-	0.02	-	-	-	-	-	-	-	-	-	-	-	-	3,050
3,100	0.00	0.00	0.00	-	338.00	-	-	0.00	0.00	0.00	-	339.00	-	-	-	-	0.00	0.00	0.00	-	0.02	-	-	0.00	0.00	0.00	-	3.20	-	-	-	-	-	3,100
3,150	0.00	0.00	0.00	-	288.00	-	-	0.00	0.00	0.00	-	292.00	-	-	-	-	0.00	0.00	0.00	-	0.11	-	-	0.00	0.00	0.00	-	6.10	-	5	-	-	-	3,150
3,200	0.00	0.00	0.00	-	239.00	-	-	0.00	0.00	0.00	-	247.00	-	-	-	-	0.00	0.00	0.00	-	0.48	-	-	0.00	0.00	0.00	-	11.00	-	-	-	-	-	3,200
3,250	0.00	0.00	0.00	-	190.00	-	20	0.00	0.00	0.00	-	204.00	-	2	-	-	0.00	0.00	0.00	-	1.80	-	52	0.00	0.00	0.00	-	18.50	-	1	-	-	-	3,250
3,300	143.00	143.00	143.00	143.00	143.00	1	23	0.00	0.00	0.00	-	165.00	-	1	-	-	0.00	143.00	0.00	-	5.20	-	45	0.00	0.00	0.00	-	29.25	-	-	-	-	-	3,300
3,350	0.00	0.00	0.00	-	101.00	-	9	0.00	0.00	0.00	-	130.00	-	20	-	-	0.00	0.00	0.00	-	13.00	-	142	46.00	46.00	46.00	46.00	46.00	2	6	-	-	-	3,350
3,400	0.00	0.00	0.00	-	66.00	-	55	99.50	99.50	99.50	99.50	99.50	1	40	-	-	20.00	0.00	20.00	29.25	29.25	3	110	62.00	62.00	62.00	62.00	62.00	1	1	-	-	-	3,400
3,450	39.00	39.00	29.75	29.75	29.75	3	83	0.00	0.00	0.00	-	74.50	-	20	-	-	0.00	39.00	0.00	-	50.50	-	82	0.00	0.00	0.00	-	88.50	-	40	-	-	-	3,450
3,500	20.00	20.00	12.50	12.50	12.50	4	5	54.50	54.50	54.50	54.50	54.50	1	-	-	-	0.00	20.00	0.00	-	82.00	-	41	0.00	0.00	0.00	-	118.00	-	-	-	-	-	3,500
3,550	0.00	0.00	0.00	-	9.60	-	27	0.00	0.00	0.00	-	37.75	-	-	-	-	0.00	0.00	0.00	-	121.00	-	40	0.00	0.00	0.00	-	151.00	-	-	-	-	-	3,550
3,600	0.00	0.00	0.00	-	3.90	-	5	0.00	0.00	0.00	-	25.75	-	-	-	-	0.00	0.00	0.00	-	165.00	-	-	0.00	0.00	0.00	-	189.00	-	-	-	-	-	3,600
3,650	0.00	0.00	0.00	-	1.40	-	-	0.00	0.00	0.00	-	16.75	-	-	-	-	0.00	0.00	0.00	-	213.00	-	-	0.00	0.00	0.00	-	230.00	-	-	-	-	-	3,650
3,700	0.00	0.00	0.00	-	0.46	-	-	0.00	0.00	0.00	-	10.75	-	-	-	-	0.00	0.00	0.00	-	262.00	-	-	0.00	0.00	0.00	-	274.00	-	-	-	-	-	3,700
3,750	0.00	0.00	0.00	-	0.13	-	-	0.00	0.00	0.00	-	6.60	-	-	-	-	0.00	0.00	0.00	-	311.00	-	-	0.00	0.00	0.00	-	320.00	-	-	-	-	-	3,750
Σύνολο:						8	227							2	83	0	0						3	512							3	53	0	0
Αριθμός Πράξεων:						5								2	0								3								3		0	

ΔΕΗ (ΚΟ)

(Μέγεθος Συμβολαίου: 100 Χρέδγραφα, Τρόπος Εξάσκησης: Αμερικάνικος, Φυσική Παράδοση)

Τιμή Εξάσκησης	Δικαιώματα Αγοράς												Δικαιώματα Πώλησης												Τιμή Εξάσκησης					
	Απρίλιος 2024				Μάιος 2024				Λοιποί Μήνες				Απρίλιος 2024				Μάιος 2024				Λοιποί Μήνες									
	Άνοιγμα	Ανιγτ Τιμή	Κατωτ Τιμή	Τελ Τιμή	Τιμή κλεισ.	Όγκος	Ανοικτές θέσεις	Άνοιγμα	Ανιγτ Τιμή	Κατωτ Τιμή	Τελ Τιμή	Τιμή κλεισ.	Όγκος	Ανοικτές θέσεις	Όγκος	Ανοικτές θέσεις	Άνοιγμα	Ανιγτ Τιμή	Κατωτ Τιμή	Τελ Τιμή	Τιμή κλεισ.	Όγκος	Ανοικτές θέσεις	Όγκος		Ανοικτές θέσεις				
6.800						-	-																				0.068			
7.200						-	-																				0.072			
7.600						-	-																				0.076			
8.000						-	-																				0.080			
8.400	0.000	0.000	0.000		3.51	-	-	0.000	0.000	0.000		3.53	-	-	0.000	0.000	0.000		0.001	-	-	0.000	0.000	0.000		0.001	-	-	0.084	
8.800	0.000	0.000	0.000		3.11	-	-	0.000	0.000	0.000		3.13	-	-	0.000	0.000	0.000		0.001	-	-	0.000	0.000	0.000		0.002	-	-	0.088	
9.200	0.000	0.000	0.000		2.72	-	-	0.000	0.000	0.000		2.73	-	-	0.000	0.000	0.000		0.001	-	-	0.000	0.000	0.000		0.001	-	-	0.092	
9.600	0.000	0.000	0.000		2.32	-	-	0.000	0.000	0.000		2.33	-	-	0.000	0.000	0.000		0.001	-	-	0.000	0.000	0.000		0.005	-	-	0.096	
10.000	0.000	0.000	0.000		1.92	-	-	0.000	0.000	0.000		1.95	-	-	0.000	0.000	0.000		0.004	-	-	0.000	0.000	0.000		0.015	-	-	0.100	
11.000	0.000	0.000	0.000		0.928	-	16	0.000	0.000	0.000		1.06	-	50	0.000	0.000	0.000		0.012	-	52	0.000	0.000	0.000		0.127	-	-	0.110	
12.000	0.180	0.180	0.180	0.180	0.180	5	21	0.000	0.000	0.000		0.436	-	-	0.000	0.000	0.000		0.280	-	-	0.000	0.000	0.000		0.503	-	-	0.120	
13.000	0.000	0.000	0.000		0.009	-	5	0.000	0.000	0.000		0.128	-	5	0.000	0.000	0.000		1.10	-	-	0.000	0.000	0.000		1.20	-	-	0.130	
14.000	0.000	0.000	0.000		0.001	-	-	0.000	0.000	0.000		0.027	-	-	0.000	0.000	0.000		2.09	-	-	0.000	0.000	0.000		2.10	-	-	0.140	
15.000	0.000	0.000	0.000		0.001	-	-	0.000	0.000	0.000		0.004	-	-	0.000	0.000	0.000		3.09	-	-	0.000	0.000	0.000		3.09	-	-	0.150	
16.000	0.000	0.000	0.000		0.001	-	-	0.000	0.000	0.000		0.001	-	-	0.000	0.000	0.000		4.09	-	-	0.000	0.000	0.000		4.09	-	-	0.160	
17.000	0.000	0.000	0.000		0.001	-	-	0.000	0.000	0.000		0.001	-	-	0.000	0.000	0.000		5.09	-	-	0.000	0.000	0.000		5.09	-	-	0.170	
18.000	0.000	0.000	0.000		0.001	-	-						-	-													0.180			
Σύνολο:						5	42						0	55	0	0											0	0	0	0
Αριθμός Πράξεων:						1							0		0												0		0	

ΕΘΝΙΚΗ ΤΡΑΠΕΖΑ (ΚΟ)

(Μέγεθος Συμβολαίου: 100 Χρέεγραφα, Τρόπος Εξάσκησης: Αμερικάνικος, Φυσική Παράδοση)

Τιμή Εξάσκησης	Δικαιώματα Αγοράς														Δικαιώματα Πώλησης														
	Απρίλιος 2024				Μάιος 2024				Λοιποί Μήνες		Απρίλιος 2024				Μάιος 2024				Λοιποί Μήνες		Τιμή Εξάσκησης								
	Άνοιγμα	Ανιτ Τιμή	Κατωτ Τιμή	Τελ Τιμή	Τιμή κλεισ.	Όγκος	Ανοικτές θέσεις	Άνοιγμα	Ανιτ Τιμή	Κατωτ Τιμή	Τελ Τιμή	Τιμή κλεισ.	Όγκος	Ανοικτές θέσεις	Όγκος	Ανοικτές θέσεις	Άνοιγμα	Ανιτ Τιμή	Κατωτ Τιμή	Τελ Τιμή		Τιμή κλεισ.	Όγκος	Ανοικτές θέσεις	Όγκος	Ανοικτές θέσεις			
3.400						-	-							-	-														0.034
3.600						-	-							-	-													0.036	
3.800						-	-							-	-													0.038	
4.000						-	-							-	-													0.040	
4.400						-	-							-	-													0.044	
4.800	0.000	0.000	0.000		2.65	-	-	0.000	0.000	0.000		2.66	-	-	0.000	0.000	0.000	0.001	-	-	0.000	0.000	0.000		0.001	-	-	0.048	
5.200	0.000	0.000	0.000		2.25	-	-	0.000	0.000	0.000		2.26	-	-	0.000	0.000	0.000	0.001	-	-	0.000	0.000	0.000		0.001	-	-	0.052	
5.600	0.000	0.000	0.000		1.85	-	-	0.000	0.000	0.000		1.86	-	-	0.000	0.000	0.000	0.001	-	-	0.000	0.000	0.000		0.001	-	-	0.056	
6.000	0.000	0.000	0.000		1.45	-	-	0.000	0.000	0.000		1.47	-	-	0.000	0.000	0.000	0.001	-	-	0.000	0.000	0.000		0.003	-	-	0.060	
6.400	0.000	0.000	0.000		1.05	-	-	0.000	0.000	0.000		1.08	-	-	0.000	0.000	0.000	0.001	-	-	0.000	0.000	0.000		0.018	-	-	0.064	
6.800	0.000	0.000	0.000		0.657	-	-	0.000	0.000	0.000		0.731	-	-	0.000	0.000	0.000	0.003	-	-	0.000	0.000	0.000		0.067	-	-	0.068	
7.200	0.000	0.000	0.000		0.302	-	30	0.000	0.000	0.000		0.444	-	-	0.000	0.000	0.000	0.048	-	-	0.000	0.000	0.000		0.179	-	-	0.072	
7.600	0.000	0.000	0.000		0.082	-	-	0.000	0.000	0.000		0.239	-	-	0.000	0.000	0.000	0.229	-	-	0.000	0.000	0.000		0.374	-	-	0.076	
8.000	0.000	0.000	0.000		0.011	-	-	0.000	0.000	0.000		0.113	-	-	0.000	0.000	0.000	0.558	-	-	0.000	0.000	0.000		0.649	-	-	0.080	
8.400	0.000	0.000	0.000		0.001	-	-	0.000	0.000	0.000		0.046	-	-	0.000	0.000	0.000	0.950	-	-	0.000	0.000	0.000		0.984	-	-	0.084	
8.800	0.000	0.000	0.000		0.001	-	-	0.000	0.000	0.000		0.016	-	-	0.000	0.000	0.000	1.35	-	-	0.000	0.000	0.000		1.36	-	-	0.088	
9.200	0.000	0.000	0.000		0.001	-	-	0.000	0.000	0.000		0.005	-	-	0.000	0.000	0.000	1.75	-	-	0.000	0.000	0.000		1.75	-	-	0.092	
9.600	0.000	0.000	0.000		0.001	-	-	0.000	0.000	0.000		0.001	-	-	0.000	0.000	0.000	2.15	-	-	0.000	0.000	0.000		2.15	-	-	0.096	
Σύνολα:						0	30							0	0	0	0									0	0	0	324
Αριθμός Πράξεων:						0								0	0			0.00							0		0		

ΟΠΑΠ (ΚΟ)

(Μέγεθος Συμβολαίου: 100 Χρέδγραφα, Τρόπος Εξάσκησης: Αμερικάνικος, Φυσική Παράδοση)

Τιμή Εξάσκησης	Δικαιώματα Αγοράς														Δικαιώματα Πώλησης														Τιμή Εξάσκησης
	Απρίλιος 2024				Μάιος 2024				Λοιποί Μήνες		Απρίλιος 2024				Μάιος 2024				Λοιποί Μήνες										
	Άνοιγμα	Ανιτ Τιμή	Καπιτ Τιμή	Τελ Τιμή	Τιμή κλεισ.	Όγκος	Άνοιγες θέσεις	Άνοιγμα	Ανιτ Τιμή	Καπιτ Τιμή	Τελ Τιμή	Τιμή κλεισ.	Όγκος	Άνοιγες θέσεις	Όγκος	Άνοιγες θέσεις	Άνοιγμα	Ανιτ Τιμή	Καπιτ Τιμή	Τελ Τιμή	Τιμή κλεισ.	Όγκος	Άνοιγες θέσεις	Όγκος	Άνοιγες θέσεις				
9.600						-	-						-	-									-	-			0.096		
10.000						-	-						-	-									-	-			0.100		
11.000	0.000	0.000	0.000		5.20	-	-	0.000	0.000	0.000		5.21	-	-			0.000	0.000	0.000		0.001	-	-		0.000	0.000	0.110		
12.000	0.000	0.000	0.000		4.20	-	-	0.000	0.000	0.000		4.22	-	-			0.000	0.000	0.000		0.001	-	-		0.000	0.000	0.120		
13.000	0.000	0.000	0.000		3.20	-	-	0.000	0.000	0.000		3.22	-	-			0.000	0.000	0.000		0.001	-	-		0.000	0.000	0.130		
14.000	0.000	0.000	0.000		2.20	-	-	0.000	0.000	0.000		2.23	-	-			0.000	0.000	0.000		0.001	-	-		0.000	0.000	0.140		
15.000	0.000	0.000	0.000		1.20	-	-	0.000	0.000	0.000		1.33	-	-			0.000	0.000	0.000		0.006	-	-		0.000	0.000	0.150		
16.000	0.000	0.000	0.000		0.367	-	-	0.000	0.000	0.000		0.630	-	-			0.000	0.000	0.000		0.169	-	21		0.000	0.000	0.160		
17.000	0.000	0.000	0.000		0.037	-	1	0.000	0.000	0.000		0.225	-	-			0.000	0.000	0.000		0.840	-	70		0.000	0.000	0.170		
18.000	0.000	0.000	0.000		0.001	-	-	0.000	0.000	0.000		0.060	-	-			0.000	0.000	0.000		1.81	-	-		0.000	0.000	0.180		
19.000	0.000	0.000	0.000		0.005	-	-	0.000	0.000	0.000		0.011	-	-			0.000	0.000	0.000		2.81	-	-		0.000	0.000	0.190		
20.000	0.000	0.000	0.000		0.001	-	-	0.000	0.000	0.000		0.002	-	-			0.000	0.000	0.000		3.81	-	-		0.000	0.000	0.200		
22.000	0.000	0.000	0.000		0.001	-	-	0.000	0.000	0.000		0.001	-	-			0.000	0.000	0.000		5.81	-	-		0.000	0.000	0.220		
24.000	0.000	0.000	0.000		0.001	-	-	0.000	0.000	0.000		0.001	-	-			0.000	0.000	0.000		7.81	-	-		0.000	0.000	0.240		
Σύνολο:						0	1						0	0	0	0					0	91			0	0	0		
Αριθμός Πράξεων:						0						0	0								0.00				0	0			

Προϊόν Δανεισμού	Υποκείμενος Τίτλος	Πολυμερείς Συναλλαγές[1]				Διμερείς Συναλλαγές[2]		Δανεισμός Τίτλων μέσω ΟΤC[3]	
		Ανοιχτές θέσεις[5]	Προσφερόμενη ποσότητα	Μ.Σ.Τ[4]	Όγκος συναλλαγών	Μ.Σ.Τ[4]	Όγκος συναλλαγών	Όγκος συναλλαγών	
AETFBOR	ALPHA ETF FTSE Athex Large Cap	---	---	---	---	---	---	---	
ALPHABOR	ALPHA ΥΠΗΡΕΣΙΩΝ ΣΥΜΜ (ΚΟ)	---	---	---	---	---	---	62,382,013	
OTOELBOR	AUTOHELLAS (ΚΟ)	1,500	---	---	---	---	---	88,582	
CENERBOR	CENERGY HOLDINGS (ΚΑ)	---	---	---	---	---	---	22,533	
ΕΕΕBOR	COCA-COLA HBC AG (ΚΟ)	10,625	---	---	24	4.88%	---	44,377	
EUROBBOR	EUROBANK HOLDINGS (ΚΟ)	---	---	---	10,000	4.88%	---	34,119,211	
FOYRKBOR	FOURLIS ΣΥΜΜΕΤΟΧΩΝ (ΚΟ)	230	---	---	---	---	---	13,799	
ELPEBOR	HELLENIQ ENERGY (ΚΟ)	---	---	---	---	---	---	346,170	
INTRKBOR	INTRACOM HOLDINGS (ΚΟ)	---	---	---	---	---	---	44,431	
INKATBOR	INTRAKAT (ΚΟ)	---	---	---	---	---	---	---	
BELABOR	JUMBO (ΚΟ)	936	---	---	1,812	4.88%	---	195,735	
LAMDABOR	LAMDA DEVELOPMENT(ΚΟ)	---	---	---	---	---	5,000	0.01%	223,277
MIGBOR	MIG (ΚΟ)	1,992	---	---	---	---	---	40,179	
QUESTBOR	QUEST ΣΥΜΜΕΤΟΧΩΝ (ΚΟ)	391	---	---	---	---	---	21,333	
TITCBOR	TITAN CEMENT (ΚΑ)	6,251	---	---	278	4.88%	---	208,039	
VIQBOR	VIQALCO SA/NV (ΚΑ)	744	---	---	---	---	---	---	
AVAXBOR	ΑΒΑΞ Α.Ε. (ΚΟ)	---	---	---	---	---	---	---	
ADMIEBOR	ΑΔΜΗΕ ΣΥΜΜΕΤΟΧΩΝ Α.Ε. (ΚΟ)	---	---	---	---	---	---	247,580	
AEGNBOR	ΑΕΡΟΠΟΡΙΑ ΑΙΓΑΙΟΥ (ΚΟ)	568	---	---	---	---	---	237,313	
GEKTERNABOR	ΓΕΚ ΤΕΡΝΑ (ΚΟ)	---	---	---	---	---	---	3,698	
PPCBOR	ΔΕΗ (ΚΟ)	2,000	---	---	---	---	---	1,278,881	
AIABOR	ΔΙΕΘΝΗΣ ΑΕΡΟΛΙΜΕΝΑΣ ΑΘΗΝΩΝ(ΚΟ)	---	---	---	---	---	---	133,868	
ETEBOB	ΕΘΝΙΚΗ ΤΡΑΠΕΖΑ (ΚΟ)	---	---	---	50,000	5.73%	---	13,419,256	
ELHABOR	ΕΛΒΑΛΧΑΛΚΟΡ (ΚΟ)	2,005	---	---	279	4.88%	---	65,387	
ELLAKTORBOR	ΕΛΛΑΚΤΩΡ (ΚΟ)	2,681	---	---	---	---	---	79,965	
ΕΧΑΕBOR	ΕΛΛΗΝ. ΧΡΗΜΑΤΙΣΤΗΡΙΑ-Χ.Α. (ΚΟ)	---	---	---	---	---	---	152,047	
EYDAPBOR	ΕΥΔΑΠ (ΚΟ)	845	---	---	---	---	---	261,713	
MOHBOR	ΜΟΤΟΡ ΟΪΛ (ΚΟ)	18,581	---	---	124	4.88%	---	405,480	
MYTILBOR	ΜΥΤΙΛΗΝΑΙΟΣ (ΚΟ)	1,362	---	---	---	---	---	173,760	
PPABOR	ΟΛΠ (ΚΟ)	4,500	---	---	---	---	---	65,804	
OPAPBOR	ΟΠΑΠ (ΚΟ)	18,126	---	---	693	4.88%	---	1,790,641	

Σημειώσεις Προϊόντων Δανεισμού

[1] - Πολυμερείς Συμβάσεις Δανειοδοσίας των μεθόδων 8-1, 8-2 και 8-3-3 (σύμφ. Με Αποφ.17 ΔΣ του Χρηματιστηρίου).

[2] - Διμερείς Συμβάσεις Δανειοδοσίας των μεθόδων 8-3-1 και 8-3-2 (σύμφ. Με Αποφ. 20 ΔΣ του Χρηματιστηρίου).

[3] - Τα στοιχεία Συναλλαγές Δανεισμού Τίτλων μέσω ΟΤC δηλώνονται από τους χειριστές ΣΑΤ και αφορούν τις ποσότητες που έχουν καταγραφεί στο ΣΑΤ έως και τη προηγούμενη εργάσιμη ημέρα.

[4] - Μ.Σ.Τ: - Μέση Σταθμισμένη Τιμή (ως προς τα τεμάχια)

[5] - Τα στοιχεία αφορούν σε ανοιχτές θέσεις πριν την έναρξη της συνεδρίασης

Προϊόν Δανεισμού	Υποκείμενος Τίτλος	Πολυμερείς Συναλλαγές[1]					Διμερείς Συναλλαγές[2]		Δανεισμός Τίτλων μέσω OTC[3]
		Ανοιχτές θέσεις[5]	Προσφερόμενη ποσότητα	Μ.Σ.Τ[4]	Όγκος συναλλαγών	Μ.Σ.Τ[4]	Όγκος συναλλαγών	Μ.Σ.Τ[4]	Όγκος συναλλαγών
HTOBOR	OTE (ΚΟ)	---	---	---	---	---	---	---	2,057,659
TREIRBOR	ΠΕΙΡΑΙΩΣ FINANCIAL HOLD (ΚΟ)	5,000	---	---	5,000	4.88%	---	---	7,764,446
SARBOR	ΣΑΡΑΝΤΗΣ ΓΡ. (ΚΟ)	1,124	---	---	109	4.95%	---	---	114,924
TENERGYBOR	ΤΕΡΝΑ ΕΝΕΡΓΕΙΑΚΗ (ΚΟ)	---	---	---	---	---	---	---	348,468
OPTIMABOR	ΤΡΑΠΕΖΑ OPTIMA BANK (ΚΟ)	7,303	---	---	2,000	5.15%	---	---	2,613

Σημειώσεις Προϊόντων Δανεισμού

[1] - Πολυμερείς Συμβάσεις Δανειοδοσίας των μεθόδων 8-1, 8-2 και 8-3-3 (σύμφ. Με Αποφ.17 ΔΣ του Χρηματιστηρίου).

[2] - Διμερείς Συμβάσεις Δανειοδοσίας των μεθόδων 8-3-1 και 8-3-2 (σύμφ. Με Αποφ. 20 ΔΣ του Χρηματιστηρίου).

[3] - Τα στοιχεία Συναλλαγές Δανεισμού Τίτλων μέσω OTC δηλώνονται από τους χειριστές ΣΑΤ και αφορούν τις ποσότητες που έχουν καταγραφεί στο ΣΑΤ έως και τη προηγούμενη εργάσιμη ημέρα.

[4] - Μ.Σ.Τ: - Μέση Σταθμισμένη Τιμή (ως προς τα τεμάχια)

[5] - Τα στοιχεία αφορούν σε ανοιχτές θέσεις πριν την έναρξη της συνεδρίασης

Κωδικοί και ονομασίες Κλάδων Οικονομικής Δραστηριότητας του Χρηματιστηρίου Αθηνών

12003 - Διαπραγματεύσιμα Αμοιβαία Κεφάλαια	10101010 Υπηρεσίες Ηλεκτρονικών Υπολογιστών
10101015 Λογισμικό	10102030 Υλικό Υπολογιστών
15101010 Εξοπλισμός Τηλεπικοινωνιών	15102015 Υπηρεσίες Τηλεπικοινωνιών
20101010 Υγειονομικές Μονάδες	20101025 Υπηρεσίες Υγείας
20102010 Ιατρικός Εξοπλισμός	20103015 Φαρμακευτικά Προϊόντα
30101010 Τράπεζες	30202000 Διαφοροποιημένες Χρηματοοικονομικές Υπηρεσίες
30202010 Διαχείριση Κεφαλαίων & Θεματοφύλακες	30202015 Επενδυτικές Υπηρεσίες
30204000 Επενδυτικές Εταιρείες κλειστού τύπου	30302010 Γενικές Ασφάλειες
30302015 Μεσίτες Ασφαλίσεων	30302025 Ασφάλειες Ιδιοκτησίας & Ζημιών
35101010 Συμμετοχές & Ανάπτυξη Ακίνητης Περιουσίας	35101015 Υπηρεσίες Ακίνητης Περιουσίας
35102000 Διαφοροποιημένες Α.Ε.Ε.Α.Π.	35102030 Α.Ε.Ε.Α.Π. Επαγγελματικών Χώρων
35102045 Α.Ε.Ε.Α.Π. Εμπορικών Χώρων	40201040 Υπηρεσίες Ενοικίασης και Χρηματοδοτικής Μίσθωσης
40202010 Κατασκευή Κατοικιών	40202015 Έπιπλα
40202020 Οικιακές Συσκευές	40203040 Ηλεκτρονική Ψυχαγωγία
40204020 Ρούχα και Αξεσουάρ	40301010 Ψυχαγωγία
40301030 Εκδόσεις	40301035 Ραδιοτηλεοπτικοί Φορείς
40401010 Διαφοροποιημένοι Έμποροι	40401020 Εμπόριο Ενδυμάτων
40401025 Εμπόριο Προϊόντων Οικιακής Βελτίωσης	40401030 Εξειδικευμένο Λιανικό Εμπόριο
40501010 Αεροπορικές Εταιρείες	40501015 Ταξίδια & Τουρισμός
40501020 Τυχερά Παιχνίδια	40501025 Ξενοδοχεία & Πανσιόν
45101015 Απόσταξη & Οινοπαραγωγή	45101020 Αναψυκτικά
45102010 Γεωργεία, Αλιεία, Εκτροφή και Φυτείες	45102020 Τρόφιμα
45103010 Καπνός	45201010 Λιανικό & Χονδρικό Εμπόριο Τροφίμων
45201020 Είδη Προσωπικής Φροντίδας	50101010 Κατασκευές
50101020 Κατασκευαστές Στέγασης & Επικαλύψεων	50101030 Τσιμέντα
50101035 Άλλα Οικοδομικά Υλικά	50202010 Ηλεκτρικά Εξαρτήματα
50203015 Πλαστικά	50203030 Υλικά Συσκευασίας
50204000 Μηχανήματα Βιομηχανικού Εξοπλισμού	50204020 Μηχανήματα Κατασκευών
50205010 Προμηθευτές Βιομηχανίας	50205020 Υποστηρικτικές Υπηρεσίες προς Επιχειρήσεις
50205030 Υπηρεσίες Μαζικής Εκτύπωσης	50206015 Εμπορικά Οχήματα & Ανταλλακτικά
50206030 Θαλάσσιες Μεταφορές	50206060 Υπηρεσίες Μεταφορών
55101000 Διαφοροποιημένα Υλικά	55101020 Κλωστοϋφαντουργικά Προϊόντα
55102000 Ορυχεία	55102010 Σίδηρος & Χάλυβας
55102015 Μεταλλουργία	55102035 Αλουμίνιο
60101020 Διυλιστήρια & Εμπορία Πετρελαιοειδών	65101010 Εναλλακτική Ηλεκτρική Ενέργεια
65101015 Συμβατική Ηλεκτρική Ενέργεια	65102000 Πολλαπλών Υπηρεσιών Κοινής Ωφέλειας
65102030 Ύδρευση	



ATHEX
Athens Stock Exchange

Λεωφ. Αθηνών 110 104 42 Αθήνα
110, Athinon Ave. GR 104 42 Athens
tel. (+30)210-33.66.800, fax (+30)210-33.66.101
www.athexgroup.gr