

23

Ημερήσιο Δελτίο  
Συναλλακτικής Δραστηριότητας

Daily Official List  
of Trading Activity

Παρασκευή, 10 Νοεμβρίου, 2023

Έτος: 144 Αύξων Αριθμός Συνεδρίασης: 216



**ATHEXGROUP**  
Athens Exchange Group

**Αποποίηση Ευθύνης:**

Η εταιρεία Ελληνικά Χρηματιστήρια-Χρηματιστήριο Αθηνών Ανώνυμη Εταιρεία Συμμετοχών καταβάλλει κάθε δυνατή προσπάθεια ώστε να διασφαλίσει ότι οι πληροφορίες και τα λοιπά στοιχεία που εμφανίζονται στο Ημερήσιο Δελτίο Τιμών (Η.Δ.Τ.) είναι ορθά και πλήρη αλλά δεν έχει καμία ευθύνη για ενδεχόμενο λάθος ή παράλειψη στοιχείων και / ή ευθύνη σχετικά με την ακρίβεια, αξιοπιστία, επικαιροποίηση και πληρότητα των παραπάνω πληροφοριών και στοιχείων ή ευθύνη προερχόμενη άμεσα ή έμμεσα από την χρήση των παραπάνω πληροφοριών.

Η Εταιρία δεν έχει καμία ευθύνη για την ακρίβεια των στοιχείων που περιλαμβάνονται στις ανακοινώσεις των εισηγμένων εταιρειών. Πιθανές προσβολές δικαιωμάτων τρίτων από το περιεχόμενο των ανακοινώσεων συνιστούν αποκλειστική ευθύνη του αποστολέα των ανακοινώσεων.

Όλα τα αναγραφόμενα στο Η.Δ.Τ. στοιχεία παρέχονται μόνο για τους σκοπούς της πληροφόρησης και δεν συνιστούν παροχή επενδυτικών συμβουλών ή πρόσκληση για επένδυση σε κινητές αξίες που διαπραγματεύονται στο Χρηματιστήριο Αθηνών.

Αναγνωρίζεται και συμφωνείται ότι όλα τα δικαιώματα επί των πληροφοριών που εμφανίζονται στο Η.Δ.Τ. θα αποτελούν κυριότητα της εταιρίας και οποιοδήποτε άλλο δικαίωμα συμπεριλαμβανομένου του δικαιώματος πνευματικής ιδιοκτησίας, σήματος κλπ. ανήκουν στο Χρηματιστήριο Αθηνών.

Τα ανωτέρω στοιχεία αποτελούν ιδιοκτησία της Εταιρίας και προστατεύονται σύμφωνα με τις διατάξεις περί πνευματικής ιδιοκτησίας. Απαγορεύεται α) η με οποιοδήποτε τρόπο ή μέσο αναπαραγωγή, αναδημοσίευση, τροποποίηση, αντιγραφή, πώληση, μετάδοση ή διανομή του συνόλου ή μέρους τους, χωρίς αναφορά στην πηγή και β) η εμπορική εκμετάλλευση των στοιχείων από τρίτους.

Η Εταιρία δεν φέρει καμία ευθύνη προερχόμενη άμεσα ή έμμεσα από χρήση ή τυχόν αλλοίωση των ανωτέρω στοιχείων όταν αυτά χρησιμοποιούνται από

**Ελληνικά Χρηματιστήρια - Χρηματιστήριο Αθηνών Α.Ε. Συμμετοχών**

Λεωφόρος Αθηνών 110, 10442 Αθήνα, Τηλ: (210) 33.66.800, Fax: (210) 32.13.938

[www.athexgroup.gr](http://www.athexgroup.gr)

**Χρηματιστηριακό Κέντρο Θεσσαλονίκης**

Κατούνη 16-18, Θεσ/νίκη 546 25, Τηλ: (2310) 567.667, Fax: (2310) 530.455

**Συνεργητικό Κεφάλαιο Εξασφάλισης Επενδυτικών Υπηρεσιών**

Φειδίου 14-16, Αθήνα 106 78, Τηλ: (210) 33.04.682, Fax: (210) 33.04.155

**Επιτροπή Κεφαλαιαγοράς**

Κολοκοτρώνη 1 & Σταδίου 1, Αθήνα 105 62, Τηλ: (210) 33.77.100, Fax: (210) 33.77.173

**Πίνακας Περιεχομένων**

**Ενότητα 1: Στατιστικά Στοιχεία Χρεογράφων, Παραγώγων και Δανεισμού**

- Οι Αγορές Χρεογράφων Παραγώγων Δανεισμού
- Χρηματιστηριακοί Δείκτες
- Αναλυτικά Στοιχεία Συναλλαγών Αγοράς Χρεογράφων
- Στοιχεία Συναλλαγών Κλάδων Χρηματιστηρίου Αθηνών & Χρηματοοικονομικών Προϊόντων (Δ.Α.Κ.)
- Οι 10 Μετοχές με τη μεγαλύτερη Άνοδο & Πτώση
- Αναλυτικά Στοιχεία Συναλλαγών Αγοράς Παραγώγων

**Ενότητα 2: Αναλυτικά Στοιχεία Συναλλαγών Χρεογράφων**

- Αναλυτικά Στοιχεία Συναλλαγών Χρεογράφων
- Σημειώσεις Χρεογράφων

**Ενότητα 3: Στοιχεία Συναλλαγών Χρεογράφων**

- Στοιχεία Συναλλαγών Πακέτων
- Στοιχεία Συναλλαγών Δικαιωμάτων

- Στοιχεία Δανεισμού Τίτλων
- Στοιχεία Συναλλαγών Εκποιήσεων
- Στοιχεία Συναλλαγών Εκποιήσεων Ενσώματων Ονομαστικών Μετοχών
- Στοιχεία Ενεργητικού Διαπραγματεύσιμων Αμοιβαίων Κεφαλαίων (Δ.Α.Κ.)
- Χαρακτηριστικά Διαπραγματεύσιμων Αμοιβαίων Κεφαλαίων (Δ.Α.Κ.)

**Ενότητα 4: Ανακοινώσεις**

**Ενότητα 5: Ομόλογα Διαπραγματεύσιμα στην Αγορά Αξιών Σταθερού Εισοδήματος**

- Ομολογιακά Δάνεια Επιχειρήσεων – Οργανωμένη Αγορά (Μετατρέψιμα)
- Ομολογιακά Δάνεια Επιχειρήσεων – Οργανωμένη Αγορά (Μη Μετατρέψιμα)
- Ομόλογα Ελληνικού Δημοσίου
- Έντοκα Γραμμάτια & Zero Coupon Ομόλογα Ελληνικού Δημοσίου
- Ομόλογα Ελληνικού Δημοσίου Διαπραγματεύσιμα με τη Μέθοδο Εκφώνησης - Αντιφώνησης
- Ομόλογα Κρατικών Τραπεζών

**Ενότητα 6: Πρόσθετα Στοιχεία Ενημέρωσης**

- Πίνακας Μελών Χρηματιστηρίου Αθηνών και Μελών ΕΤ.ΕΚ.
- Πίνακας Μετοχών Υπό Ειδική Διαπραγμάτευση
- Γνωστοποιήσεις Συναλλαγών - Κατάλογος Υπόχρεων Προσώπων

**Ενότητα 7: Αναλυτικά Στοιχεία Συναλλαγών Αγοράς Παραγώγων**

- Συμβόλαια Μελλοντικής Εκπλήρωσης σε Δείκτες
- Συμβόλαια Μελλοντικής Εκπλήρωσης σε Μετοχές
- Δικαιώματα Προαίρεσης σε Δείκτες
- Δικαιώματα Προαίρεσης σε Μετοχές
- Στοιχεία Συναλλαγών Προϊόντων Δανεισμού

**Παράρτημα Α: Κωδικοί και ονομασίες Κλάδων Οικονομικής Δραστηριότητας του Χρηματιστηρίου Αθηνών**

Οι Αγορές Χρεογράφων Παραγώγων Δανεισμού

Γενικός Δείκτης Τιμών και Αξία Συναλλαγών Μετοχών και Παραγώγων

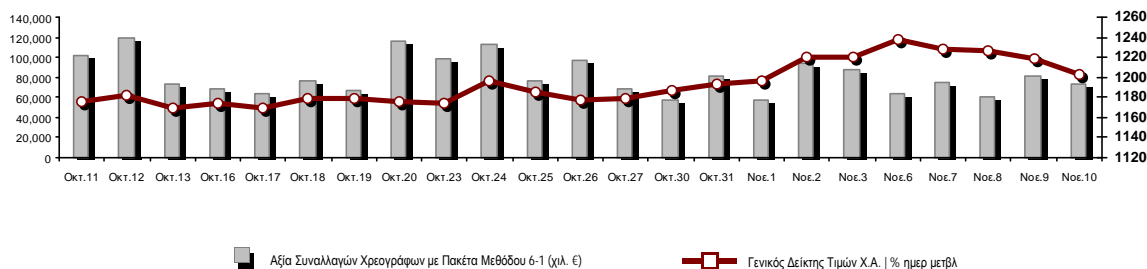

<b>Κεφαλαιοποίηση Χ.Α. (εκατ €) **:</b>	81,588.67	<b>Συνολικές Ανοικτές Θέσεις σε Παράγωγα</b>	494,719
Ημερήσια μεταβολή: εκατ. €   %	-700.66 -0.85%	Ανοικτές θέσεις σε ΣΜΕ επί Δεικτών   % ημερ μετβλ	5,270 -1.62%
Μέση ετήσια Κεφ/ποίηση: εκατ. €   % Μετβλ. Μέση προηγ. έτος	79,519.74 26.10%	Ανοικτές θέσεις σε ΣΜΕ επί μετοχών   % ημερ μετβλ	486,092 0.23%
<b>Γενικός Δείκτης Τιμών Χ.Α.   % ημερ μετβλ</b>	1,203.08 -1.23%	Ανοικτές θέσεις σε Δικαιώματα επί Δεικτών   % ημερ μετβλ	1,628 2.52%
<b>Κεφαλαιοποίηση Γενικού Δείκτη (εκατ. €)</b>	73,654.39	Ανοικτές θέσεις σε Δικαιώματα επί μετοχών   % ημερ μετβλ	1,729 0.00%
Ημερήσια μεταβολή (εκατ. €)	-954.33		
<b>Αξία Συναλλαγών Χρεογράφων με Πακέτα Μεθόδου 6-1 (χιλ. €)</b>	73,319.74	<b>Πλήθος Συμβολαίων Παραγώγων:</b>	23,828
Ημερήσια μεταβολή: %	-7,322.84 -9.08%	Ημερήσια μεταβολή: τμχ   %	2,951 14.14%
Μέση Αξία Συν/γών ΥΙD: χιλ. €   % Μετβλ Μέση προηγ. έτος	102,768.62 42.24%	Μέσος Όγκος Συμβ. ΥΙD: % Μετβλ Μέσο προηγ. Έτος	44,097 28.37%
<b>Αξία Συναλλαγών Πακέτων Μεθόδου 6-1 (χιλ. €)</b>	6,897.49	<b>Πλήθος Πράξεων Παραγώγων:</b>	1,798
<b>Αξία Συναλλαγών Πακέτων Μεθόδου 6-2 &amp; 6-3 (χιλ. €)</b>	0.00	Ημερήσια μεταβολή: πλήθος   %	-55 -2.97%
<b>Αξία Συναλλαγών Ομολόγων (χιλ.€)</b>	1,722.40	Μέσο Πλήθος Πράξεων ΥΙD: % Μετβλ Μέσο προηγ. Έτος	2,340 13.92%
<b>Όγκος Συναλλαγών Χρεογράφων με Πακέτα Μεθόδου 6-1 (χιλ. Τμχ)</b>	19,937.92	<b>Συνολικές Ανοικτές Θέσεις σε Δανεισμό</b>	121,734
Ημερήσια μεταβολή: χιλ. τμχ   %	-2,494.70 -11.12%	Ημερήσια μεταβολή: τμχ   %	-1,249 -1.02%
Μέσος Όγκος Συν/γών ΥΙD: % Μετβλ Μέσο προηγ. Έτος	32,746.13 15.50%	<b>Πλήθος Συναλλαγών Δανεισμού (Πολυμερής/Διμερής)</b>	5,500
<b>Όγκος Συναλλαγών Πακέτων Μεθόδου 6-1 (χιλ. Τεμάχια)</b>	989.83	Ημερήσια μεταβολή: τμχ   %	5,300
<b>Όγκος Συναλλαγών Πακέτων Μεθόδου 6-2 &amp; 6-3 (χιλ. Τεμάχια)</b>	0.00	<b>Πλήθος Πολυμερών Συναλλαγών</b>	5,000
<b>Όγκος Συναλλαγών Ομολόγων</b>	1,887,000	<b>Πλήθος Διμερών Συναλλαγών</b>	500
<b>Πλήθος Πράξεων Χρεογράφων με Πακέτα Μεθόδου 6-1</b>	34,707	<b>Πλήθος Πράξεων Δανεισμού:</b>	4
Ημερήσια μεταβολή: πλήθος   %	-552 -1.57%	Ημερήσια μεταβολή: %	3
Μέσο Πλήθος Πράξεων ΥΙD: % Μετβλ Μέσο προηγ. Έτος	36,055 22.57%	<b>Πλήθος Πράξεων Πολυμερών Συναλλαγών</b>	3
<b>Πλήθος πακέτων Μεθόδου 6-1</b>	9	<b>Πλήθος Πράξεων Διμερών Συναλλαγών</b>	1
<b>Πλήθος πακέτων Μεθόδου 6-2 &amp; 6-3</b>	0		
<b>Πλήθος συναλλαγών Ομολόγων</b>	193		

Κεφαλαιοποίηση Χ.Α. (εκατ €) \*\*

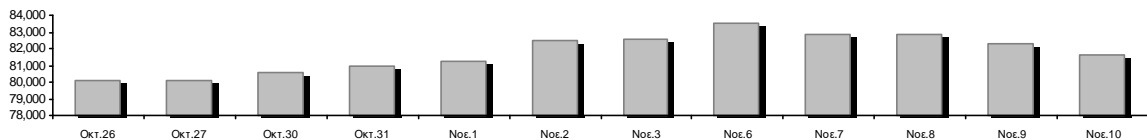

Ημερήσια Διακύμανση Γενικού Δείκτη Τιμών Χρηματιστηρίου Αθηνών

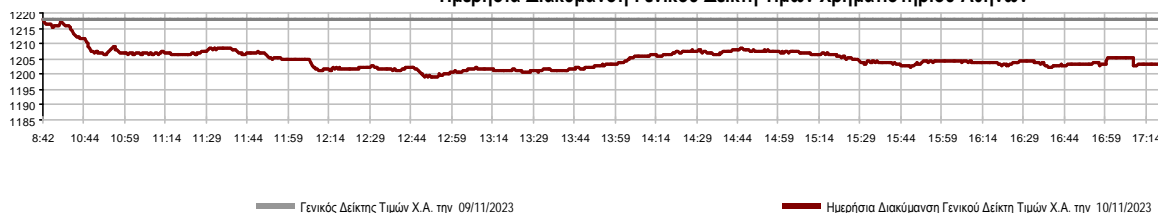

**Χρηματιστηριακοί Δείκτες**

Όνομασία Δείκτη	10/11/2023	09/11/2023	Δ μον.	Δ %	Κατώτερη	Ανώτερη	Κατ.έτους	Ανωτ.έτους	Ετησ. μεταβ.
Γενικός Δείκτης Τιμών Χ.Α.	1,203.08	1,218.07	-14.99	-1.23%	1,199.18	1,218.07	929.79	1,351.68	29.39% #
Δείκτης ATHEX ESG	1,371.08	1,389.75	-18.67	-1.34%	1,367.33	1,389.75	1,057.52	1,541.00	29.63% #
FTSE/Χ.Α. Large Cap	2,920.53	2,962.70	-42.17	-1.42%	2,912.81	2,962.70	2,250.77	3,280.71	29.71% #
FTSE/Χ.Α. Mid Cap	1,998.26	2,003.71	-5.45	-0.27%	1,986.14	2,007.43	1,411.43	2,224.46	41.58% #
FTSE/Χ.Α. Υψηλής Μερισματικής Απόδοσης	3,630.62	3,661.26	-30.64	-0.84%	3,614.93	3,661.96	3,028.28	4,088.01	19.89% #
FTSE/Χ.Α. Διεθνούς Δραστηριοποίησης Plus	3,695.93	3,735.40	-39.47	-1.06%	3,689.87	3,737.70	2,616.09	4,115.43	41.28% #
FTSE/Χ.Α. Mid & Small Cap Θεμελιωδών Μεγεθών	5,260.89	5,289.32	-28.43	-0.54%	5,260.89	5,304.08	4,353.12	5,946.34	19.69% #
Δείκτης ATHEX Select Plus	4,256.89	4,281.85	-24.96	-0.58%	4,232.80	4,281.91	3,071.06	4,762.60	38.61% #
Δείκτης ATHEX Select	6,149.85	6,187.30	-37.45	-0.61%	6,131.95	6,197.25	4,343.88	7,125.71	41.58% #
FTSE/Χ.Α. Δείκτης Αγοράς	695.58	705.53	-9.95	-1.41%	693.66	705.53	539.21	780.89	28.97% #
Δείκτης Συνολικής Απόδοσης Γενικού Δείκτη Χ.Α.	2,182.99	2,210.20	-27.21	-1.23%	2,175.91	2,210.20	1,641.17	2,440.14	33.01% #
FTSE/Χ.Α. Large Cap Συνολικής Απόδοσης	4,808.92	4,878.36	-69.44	-1.42%			3,623.42	5,338.50	33.54% #
FTSE/Χ.Α. Mid Cap Συνολικής Απόδοσης	2,689.37	2,696.70	-7.33	-0.27%			1,881.61	2,956.50	44.77% #
Ελληνικός Δείκτης Mid & Small Cap	1,796.67	1,806.46	-9.79	-0.54%	1,785.99	1,808.75	1,365.14	2,011.62	31.61% #
FTSE/Χ.Α. Τράπεζες	950.13	968.94	-18.81	-1.94%	950.13	968.94	640.09	1,117.78	48.33% #
FTSE/Χ.Α. Χρηματοοικονομικές Υπηρεσίες	1,198.30	1,194.59	3.71	0.31%	1,169.89	1,208.18	672.72	1,514.55	74.83% #
FTSE/Χ.Α. Βιομηχανικά Προϊόντα & Υπηρεσίες	7,853.82	7,863.68	-9.86	-0.13%	7,780.42	7,899.92	4,603.86	8,651.06	69.32% #
FTSE/Χ.Α. Εμπόριο	1,109.14	1,129.94	-20.80	-1.84%	1,109.14	1,133.83	901.21	1,375.58	23.07% #
FTSE/Χ.Α. Ακίνητης Περιουσίας	4,111.99	4,175.59	-63.60	-1.52%	4,068.28	4,187.34	3,750.22	4,816.41	0.96% #
FTSE/Χ.Α. Καταναλωτικά Προϊόντα & Υπηρεσίες	14,456.76	14,849.66	-392.90	-2.65%	14,454.98	14,856.80	8,974.47	16,184.74	57.86% #
FTSE/Χ.Α. Τρόφιμα & Ποτά	9,059.95	9,303.47	-243.52	-2.62%	8,992.50	9,303.47	8,101.49	11,188.59	7.01% #
FTSE/Χ.Α. Πρώτες Ύλες	7,597.12	7,591.61	5.51	0.07%	7,507.56	7,624.43	6,463.31	10,590.89	17.07% #
FTSE/Χ.Α. Κατασκευές & Υλικά	4,618.11	4,648.93	-30.82	-0.66%	4,587.19	4,673.47	3,204.90	4,808.27	44.10% #
FTSE/Χ.Α. Ενέργεια	4,990.67	5,124.58	-133.91	-2.61%	4,986.76	5,132.40	4,689.99	5,856.79	-0.78% €
FTSE/Χ.Α. Ταξίδια & Αναψυχή	2,800.50	2,812.52	-12.02	-0.43%	2,756.19	2,812.52	2,196.17	3,051.18	26.30% #
FTSE/Χ.Α. Τεχνολογία	2,869.19	2,866.67	2.52	0.09%	2,845.76	2,876.22	2,047.81	3,153.87	39.67% #
FTSE/Χ.Α. Τηλεπικοινωνίες	3,535.82	3,605.48	-69.66	-1.93%	3,535.82	3,638.83	3,511.53	4,415.99	-13.16% €
FTSE/Χ.Α. Υπηρεσίες Κοινής Ωφέλειας	5,327.34	5,283.95	43.39	0.82%	5,221.21	5,372.74	4,598.77	6,190.27	15.84% #
FTSE/Χ.Α. Υγεία	437.62	445.64	-8.02	-1.80%	430.96	449.54	380.60	504.88	4.47% #
FTSE/Χ.Α. Προσωπικά Προϊόντα	7,863.69	7,951.29	-87.60	-1.10%	7,842.94	7,951.29	6,441.87	8,386.11	19.03% #
Δείκτης Όλων των Μετοχών Χ.Α.	281.86	285.06	-3.20	-1.12%	281.86	281.86	231.11	314.56	22.42% #
MSCI GREECE REBASED	4,662.56	4,728.56	-66.00	-1.40%	4,652.43	4,737.20	4,125.04	5,209.29	---
Ελληνικός Δείκτης Εταιρικών Ομολόγων	126.27	126.25	0.01	0.01%			118.78	126.27	6.12% #
Ελληνικός Δείκτης Τιμών Εταιρικών Ομολόγων	88.70	88.70	0.00	0.00%			85.96	88.73	2.87% #

Σημείωση 1: Το κλείσιμο των Δεικτών FTSE/Μed 100, Ελληνικός Δείκτης Εταιρικών Ομολόγων και, Ελληνικός Δείκτης Τιμών Εταιρικών Ομολόγων αφορούν την συνεδρίαση της 08/11/2023.

Σημείωση 2: Ο Ελληνικός Δείκτης Mid & Small Cap είναι Customized δείκτης υπολογιζόμενος από το Χρηματιστήριο Αθηνών.

**Αναλυτικά Στοιχεία Συναλλαγών Αγοράς Χρεογράφων**

	Όλα τα Χρεόγραφα	Κύρια Αγορά	Επιτήρηση	Διαπραγματεύσιμα Αμοιβαία Κεφάλαια
<b>Σύνολα</b>	114	106	7	1
Ανοδικές / Καθοδικές / Σταθερές:	33 / 68 / 13	31 / 64 / 11	2 / 3 / 2	0 / 1 / 0
<b>Κεφαλαιοποίηση Χ.Α. (εκατ €) **</b>	81,588.67	81,426.44	162.24	
Μέση Ημερήσια Αξία Συν/γών (χιλ. €)	102,768.62	102,472.73	267.67	68.98
<b>Αξία Συναλλαγών</b>	73,319.74	73,114.39	28.08	177.26
Κύριος Πίνακας:	66,134.43	65,929.08	28.08	177.26
Προσυμφωνημένων Συναλλαγών 6_1_2_3:	6,897.49	6,897.49	0.00	0.00
Πίνακας Εκποιήσεων:	287.82	287.82	0.00	0.00
Πίνακας Ειδικών Όρων:	0.00	0.00	0.00	0.00
Μέσος Ημερήσιος Όγκος Συναλλαγών	32,746,126	31,673,842	1,075,036	2,396
<b>Όγκος Συναλλαγών</b>	19,937,917	19,661,902	269,997	6,018
Κύριος Πίνακας:	18,929,843	18,653,828	269,997	6,018
Προσυμφωνημένων Συναλλαγών 6_1_2_3:	989,826	989,826	0	0
Πίνακας Εκποιήσεων:	18,248	18,248	0	0
Πίνακας Ειδικών Όρων:	0	0	0	0
Μέσο Ημερήσιο Πλήθος Πράξεων	36,055	35,838	214	4
<b>Αριθμός Πράξεων</b>	34,707	34,633	66	8
Κύριος Πίνακας:	34,644	34,570	66	8
Προσυμφωνημένων Συναλλαγών 6_1_2_3:	9	9	0	0
Πίνακας Εκποιήσεων:	54	54	0	0
Πίνακας Ειδικών Όρων:	0	0	0	0

**Στοιχεία Συναλλαγών Κλάδων Χρηματιστηρίου Αθηνών & Χρηματοοικονομικών Προϊόντων (Δ.Α.Κ.)**

Κωδικός	Κλάδοι	Ανοδικές / Καθοδικές / Σταθερές	Αριθμός Πράξεων	Όγκος Συναλλαγών	Αξία Συναλλαγών	% στη Συνολική Αξία
12000	- Χρηματοοικονομικά Προϊόντα	0 / 1 / 0	8	6,018	177,264.24	0.24%
3510	- Ακίνητη Περιουσία	3 / 5 / 1	1,739	719,025	1,635,748.55	2.23%
3030	- Ασφάλειες	0 / 1 / 0	7	130	503.06	0.00%
5020	- Βιομηχανικά Προϊόντα & Υπηρεσίες	4 / 9 / 2	2,509	672,733	5,754,345.45	7.85%
4040	- Εμπόριο	2 / 4 / 0	1,674	192,518	3,458,046.31	4.72%
6010	- Ενέργεια	0 / 4 / 0	3,055	281,189	5,220,997.37	7.12%
4020	- Καταναλωτικά Προϊόντα & Υπηρεσίες	2 / 2 / 0	237	59,129	175,202.00	0.24%
5010	- Κατασκευές & Υλικά Κατασκευών	2 / 9 / 2	2,120	872,719	3,454,192.44	4.71%
4030	- Μέσα Ενημέρωσης	1 / 0 / 1	6	1,670	538.80	0.00%
4520	- Προσωπική Φροντίδα, Φάρμακα & Παντοπωλεία	1 / 1 / 0	203	583,057	4,187,921.66	5.71%
5510	- Πρώτες Ύλες	5 / 7 / 3	808	223,294	630,167.36	0.86%
4050	- Ταξίδια και Αναψυχή	3 / 2 / 0	3,482	2,079,866	6,700,578.30	9.14%
1010	- Τεχνολογία	4 / 4 / 2	961	219,785	842,890.40	1.15%
1510	- Τηλεπικοινωνίες	0 / 2 / 0	3,407	651,516	8,306,700.67	11.33%
3010	- Τράπεζες	1 / 6 / 0	11,231	12,631,101	26,577,074.25	36.25%
4510	- Τρόφιμα, Ποτά & Καπνοβιομηχανίες	2 / 1 / 2	463	48,391	1,099,567.94	1.50%
2010	- Υγεία	0 / 3 / 0	232	102,459	86,305.55	0.12%
6510	- Υπηρεσίες Κοινής Ωφέλειας	1 / 4 / 0	2,152	532,536	4,705,798.10	6.42%
3020	- Χρηματοοικονομικές Υπηρεσίες	2 / 3 / 0	413	60,781	305,896.29	0.42%

**Οι 10 Μετοχές με τη μεγαλύτερη Άνοδο & Πτώση**

**Κύρια Αγορά**

Μετοχές με τη μεγαλύτερη Θετική μεταβολή τιμής	Τιμή κλεισ.	Μεταβ.	Μετοχές με τη μεγαλύτερη Αρνητική μεταβολή τιμής	Τιμή κλεισ.	Μεταβ.
CNL CAPITAL (ΚΟ)	9.4	29.66% #	TRADE ESTATES ΑΕΕΑΠ (ΚΟ)	1.84	-4.17% α
INTRALOT (ΚΟ)	0.865	9.08% #	QUALITY & RELIABILITY (ΚΟ)	0.55	-3.51% α
MERMEREN KOMB. A.D. PR. (ΕΛΠ)	47	3.98% #	INTERΓΟΥΝΤ-ΞΥΛΕΜΠΟΡΙΑ (ΚΟ)	0.339	-3.14% α
ΒΑΡΒΕΡΗΣ Ν. - MODA BAGNO (ΚΟ)	1.37	3.79% #	ΜΟΤΟΔΥΝΑΜΙΚΗ (ΚΟ)	2.8	-3.11% α
ΙΚΤΙΝΟΣ ΕΛΛΑΣ (ΚΟ)	0.485	2.86% #	ΜΟΤΟΡ ΟΪΛ (ΚΟ)	21.7	-3.04% α
ΔΕΗ (ΚΟ)	10.02	2.30% #	JUMBO (ΚΟ)	25.98	-2.91% α
ΠΑΠΟΥΤΣΑΝΗΣ (ΚΟ)	2.31	1.32% #	COCA-COLA HBC AG (ΚΟ)	24.1	-2.67% α
ΕΛΑΣΤΡΟΝ (ΚΟ)	2.64	1.15% #	ΑΛΡΗΑ ΥΠΗΡΕΣΙΩΝ ΣΥΜΜ (ΚΟ)	1.395	-2.58% α
ΕΛΤΟΝ (ΚΟ)	1.98	1.02% #	CENTRIC ΣΥΜΜΕΤΟΧΩΝ (ΚΟ)	0.349	-2.51% α
ΕΛΒΑΛΧΑΛΚΟΡ (ΚΟ)	1.68	0.84% #	EUROBANK HOLDINGS (ΚΟ)	1.495	-2.16% α

Μετοχές με τη μεγαλύτερη Αξία Συναλλαγών	Αξία (χιλ. €)	Μεταβ.	Μετοχές με το μεγαλύτερο Όγκο Συναλλαγών	Όγκος	Μεταβ.
ΟΤΕ (ΚΟ)	8,300.93	-1.94% α	ΑΛΡΗΑ ΥΠΗΡΕΣΙΩΝ ΣΥΜΜ (ΚΟ)	4,790,033	-2.58% α
ΕΘΝΙΚΗ ΤΡΑΠΕΖΑ (ΚΟ)	7,175.30	-1.31% α	EUROBANK HOLDINGS (ΚΟ)	4,339,531	-2.16% α
ΑΛΡΗΑ ΥΠΗΡΕΣΙΩΝ ΣΥΜΜ (ΚΟ)	6,733.37	-2.58% α	ΠΕΙΡΑΙΩΣ FINANCIAL HOLD (ΚΟ)	2,167,133	-1.50% α
EUROBANK HOLDINGS (ΚΟ)	6,494.76	-2.16% α	INTRALOT (ΚΟ)	1,710,617	9.08% #
ΠΕΙΡΑΙΩΣ FINANCIAL HOLD (ΚΟ)	5,965.13	-1.50% α	ΕΘΝΙΚΗ ΤΡΑΠΕΖΑ (ΚΟ)	1,307,821	-1.31% α
ΜΟΤΟΡ ΟΪΛ (ΚΟ)	4,780.47	-3.04% α	ΟΤΕ (ΚΟ)	650,615	-1.94% α
ΟΠΑΠ (ΚΟ)	4,622.58	-0.39% α	TRADE ESTATES ΑΕΕΑΠ (ΚΟ)	574,168	-4.17% α
ΣΑΡΑΝΤΗΣ ΓΡ. (ΚΟ)	4,036.58	-1.25% α	ΣΑΡΑΝΤΗΣ ΓΡ. (ΚΟ)	517,224	-1.25% α
ΜΥΤΙΛΗΝΑΙΟΣ (ΚΟ)	3,592.95	-0.12% α	ΔΕΗ (ΚΟ)	325,893	2.30% #
JUMBO (ΚΟ)	3,262.51	-2.91% α	ΟΠΑΠ (ΚΟ)	302,886	-0.39% α

Σημείωση: Απεικονίζονται οι Μετοχές που δεν ανήκουν στην Κατηγορία Επιτήρησης και πραγματοποιήσαν κατά τη διάρκεια της συνεδρίασης Αξία Συναλλαγών μεγαλύτερη από 10,000 Ευρώ.

## Αναλυτικά Στοιχεία Συναλλαγών Αγοράς Παραγώγων

	Αριθμός Πράξεων	Όγκος	Ανοιχτές θέσεις
<b>Σ.Μ.Ε. σε Δείκτες</b>	283	1,000	5,270
FTSE/X.A. Τράπεζες	2	15	1,830
FTSE/X.A. Large Cap	281	985	3,337
MSCI GREECE REBASED	0	0	103
<b>Σ.Μ.Ε. σε Μετοχές</b>	1,500	22,710	486,092
ΑΔΜΗΕ ΣΥΜΜΕΤΟΧΩΝ Α.Ε. (ΚΟ)	11	62	24,391
ΑΕΡΟΠΟΡΙΑ ΑΙΓΑΙΟΥ (ΚΟ)	16	68	4,596
ΑΛΡΗΑ ΥΠΗΡΕΣΙΩΝ ΣΥΜΜ (ΚΟ)	294	13,131	206,815
ΑΥΤΟΗΕΛΛΑΣ (ΚΟ)	0	0	130
ΑΒΑΞ Α.Ε. (ΚΟ)	1	4	1,442
COCA-COLA HBC AG (ΚΟ)	16	26	524
CENERGY HOLDINGS (ΚΑ)	50	173	4,680
ΕΛΛΑΚΤΩΡ (ΚΟ)	24	99	953
ΕΛΒΑΛΧΑΛΚΟΡ (ΚΟ)	5	6	1,232
EUROBANK HOLDINGS (ΚΟ)	111	1,389	35,074
ΕΥΔΑΠ (ΚΟ)	6	22	2,388
FOURLIS ΣΥΜΜΕΤΟΧΩΝ (ΚΟ)	6	6	840
ΓΕΚ ΤΕΡΝΑ (ΚΟ)	1	1	6,057
ΕΛΛΗΝ. ΧΡΗΜΑΤΙΣΤΗΡΙΑ-Χ.Α. (ΚΟ)	19	105	8,325
HELLENIC ENERGY (ΚΟ)	2	2	1,331
INTRACOM HOLDINGS (ΚΟ)	17	66	4,613
INTRAKAT (ΚΟ)	11	64	8,196
JUMBO (ΚΟ)	17	79	673
LAMDA DEVELOPMENT(ΚΟ)	16	88	5,778
MIG (ΚΟ)	5	19	56
ΜΟΤΟΡ ΟΪΛ (ΚΟ)	43	119	1,083
ΜΥΤΙΛΗΝΑΙΟΣ (ΚΟ)	51	139	3,393
ΕΘΝΙΚΗ ΤΡΑΠΕΖΑ (ΚΟ)	92	992	26,378
ΟΠΑΠ (ΚΟ)	21	43	1,850
ΤΡΑΠΕΖΑ ΟΡΤΙΜΑ BANK (ΚΟ)	16	49	25
ΟΤΕ (ΚΟ)	203	1,081	6,953
ΟΛΠ (ΚΟ)	2	4	207
ΠΕΙΡΑΙΩΣ FINANCIAL HOLD (ΚΟ)	222	3,586	83,781
ΔΕΗ (ΚΟ)	151	1,061	22,892
QUEST ΣΥΜΜΕΤΟΧΩΝ (ΚΟ)	2	10	101
ΤΕΡΝΑ ΕΝΕΡΓΕΙΑΚΗ (ΚΟ)	38	97	15,160
TITAN CEMENT (ΚΑ)	6	15	949
ΥΙΟΧΑΛΚΟ SA/NV (ΚΑ)	25	104	5,226
<b>Δικαιώματα σε Δείκτες</b>	15	118	1,628
FTSE/X.A. Large Cap	15	118	1,628
<b>Δικαιώματα σε Μετοχές</b>	0	0	1,729
ΑΛΡΗΑ ΥΠΗΡΕΣΙΩΝ ΣΥΜΜ (ΚΟ)	0	0	0
ΕΘΝΙΚΗ ΤΡΑΠΕΖΑ (ΚΟ)	0	0	1,468
ΟΠΑΠ (ΚΟ)	0	0	179
ΟΤΕ (ΚΟ)	0	0	17
ΠΕΙΡΑΙΩΣ FINANCIAL HOLD (ΚΟ)	0	0	0
ΔΕΗ (ΚΟ)	0	0	65
<b>Συνολική Δραστηριότητα</b>	1,798	23,828	494,719









Ημερήσιο Δελτίο Τιμών

Έτος: 144 Αύξων Αριθμός Συνεδρίασης: 216

Ενότητα 2: Αναλυτικά Στοιχεία Συναλλαγών Χρεογράφων

Παρασκευή, 10 Νοεμβρίου, 2023

Πληθος Χρεογράφων	Ονομ. Αξία	Μερίσματα [1]			Ημερ. Τελευτ. Αποκοπής		Σημ.	Χρεόγραφο	Τιμή κλεισίματος	% μεταβ.	Προηγ. Κλεισίμο- ημ/ία	Άνοιγμα	Κατωτ Τιμή	Ανωτ Τιμή	Τελ Τιμή	Σταθμ Τιμή	Τελευταία ζήτηση [7]	Τελευταία προσφορά [7]	Ρ/Ε μετά φ. Χρήστ	Όγκος	Πράξεις	Αξία Συναλλαγών[8]	Χ.Α. Εταιρείας (χιλ. €) [3,5]	Χαμηλό έτους	Υψηλό έτους	Κλάδος [4]		
		2020	2021	2022	Μέρησα [2]	Δικαιώμα																						
10,500,000	4.00	0.37	0.29	0.3	16/05/2023	02/08/2016	---	INTERCONTINENTAL (ΚΟ)	6.35	---	6.35	09/11/2023	---	---	---	---	350@6.10	150@6.35	12.11	2022	---	---	---	66,675.00	6.1	6.85	35102000	
57,434,884	1.17	---	---	---	05/06/2008	12/06/2009	---	REDS (ΚΟ)	2.42	---	2.42	09/11/2023	---	---	---	---	400@2.28	100@2.41	---	---	---	---	---	138,992.42	2.06	3	35101010	
152,360,643	0.500	0.01	0.02	0.03	23/06/2023	10/06/2020	---	TRASTOR Α.Ε.Ε.Α.Π. (ΚΟ)	1.11	7.77 P	1.03	09/11/2023	1.07	1.07	1.12	1.11	1500@1.04	1750@1.11	---	---	1,260	4	1,405.65	169,120.31	0.965	1.23	35102000	
15,000,000	0.300	---	---	---	06/07/2007	18/07/2000	---	ΔΑΙΟΣ ΠΛΑΣΤΙΚΑ (ΚΟ)	3.3	---	3.3	09/11/2023	---	---	---	---	---	400@3.18	---	---	---	---	---	49,500.00	2.92	3.54	50203015	
2,760,000	11.83	9.4	11	11.8	14/06/2023	16/07/1990	---	ΚΑΡΕΛΙΑ (ΚΟ)	298	---	298	09/11/2023	298	298	302	302	298.174	20@296.00	22@302.00	---	---	23	4	6,858.00	822,480.00	288	364	45103010
6,700,000	0.800	0.179	0.047	0.047	23/08/2023	29/05/2014	---	ΚΕΠΕΝΟΥ ΜΥΛΟΙ (ΚΟ)	2	---	2	09/11/2023	---	---	---	---	200@1.94	259@2.20	14.77	2022	---	---	---	13,400.00	1.93	2.7	45102020	
18,017,472	0.360	---	---	---	09/09/2022	28/08/2017	---	ΚΤΗΜΑ Κ. ΛΑΖΑΡΙΔΗ (ΚΟ)	1.89	---	1.89	09/11/2023	---	---	---	---	125@1.78	1360@1.91	---	---	---	---	---	34,053.02	1.55	2.06	45101015	
21,364,000	1.12	---	---	0.4	21/08/2023	08/03/2023	---	ΛΑΜΨΑ (ΚΟ)	29.2	0.69 P	29	09/11/2023	29.2	29.2	29.2	29.2	100@28.60	389@29.80	---	---	100	1	2,920.00	623,828.80	20.6	29.8	40501025	
32,188,050	1.04	---	---	---	21/07/2008	20/01/2000	---	ΜΟΥΣΑΚΗΣ (ΚΟ)	0.61	---	0.61	09/11/2023	---	---	---	---	200@0.595	900@0.655	---	---	---	---	---	19,634.71	0.57	0.806	55101020	
8,321,682	0.670	---	---	---	17/08/2007	23/11/1999	---	Ν. ΛΕΒΕΝΤΕΡΗΣ (ΚΟ)	0.282	---	0.282	09/11/2023	---	---	---	---	---	2100@0.280	---	2022	---	---	---	3,120.18	0.22	0.364	55102010	
6,340,000	0.600	0.134	0.17	0.1	09/12/2022	12/01/2023	---	ΝΑΚΑΣ ΜΟΥΣΙΚΗ (ΚΟ)	2.92	4.29 P	2.8	09/11/2023	3	2.84	3	2.92	2.899	50@2.86	585@2.98	---	---	1,810	18	5,247.70	18,512.80	2.16	3.02	40401030
10,080,000	3.00	1.42	1.5	1.45	11/05/2023	27/08/2001	---	ΟΛΘ (ΚΟ)	23.5	---	23.5	09/11/2023	---	---	---	---	60@22.90	90@23.50	---	---	---	---	---	236,880.00	22	26.3	50206060	
27,379,200	0.980	---	---	0.45	01/08/2023	29/08/2022	---	ΠΛΑΣΤΙΚΑ ΚΡΗΤΗΣ (ΚΟ)	15.1	---	15.1	09/11/2023	15.1	15.1	15.1	15.1	50@14.80	243@15.50	---	---	200	2	3,020.00	413,425.92	14.2	17.9	50203015	
255,494,534	2.71	0.352	0.279	0.255	16/06/2023	30/09/2021	---	ΠΡΟΝΤΕΑ (ΚΟ)	7.3	---	7.3	09/11/2023	---	---	---	---	4872@7.30	70@7.45	---	---	---	---	---	1,865,110.10	6.5	8.6	35102000	
4,181,450	0.500	---	---	---	21/08/2000	05/03/2002	---	ΣΑΡΑΝΤΟΠΟΥΛΟΣ ΚΥΛ/ΜΥΛΟΙ (ΚΟ)	1.1	---	1.1	09/11/2023	---	---	---	---	---	200@1.10	---	---	---	---	---	4,599.60	0.875	1.5	45102020	

Διαπραγματεύσιμα Αμοιβαία Κεφάλαια (Δ.Α.Κ.)

924,675	---	---	---	---	15/06/2016	---	ALPHA ETF FTSE Athex Large Cap	29.33	-1.48 E	29.77	09/11/2023	29.75	29.33	29.75	29.33	29.456	300@25.01	---	---	---	6,018	8	177,264.24	---	22.5	35	12003
---------	-----	-----	-----	-----	------------	-----	--------------------------------	-------	---------	-------	------------	-------	-------	-------	-------	--------	-----------	-----	-----	-----	-------	---	------------	-----	------	----	-------

Επιτήρηση

356,314,416	0.060	---	---	---	07/07/2010	21/09/2017	5160	FRIGOGLASS (ΚΟ)	0.085	-3.41 E	0.088	09/11/2023	0.088	0.085	0.088	0.085	0.086	12000@0.085	50000@0.086	---	---	230,663	29	19,801.36	30,286.73	0.05	0.158	50204000	
65,326,268	0.530	---	---	---	04/07/2007	19/07/2006	4750	SATO ΑΕ (ΚΟ)	0.033	---	0.033	09/11/2023	---	---	---	---	1500@0.031	20000@0.036	---	---	---	---	---	---	2,155.77	0.018	0.069	40202015	
13,191,620	0.620	---	---	---	04/08/2010	09/09/2002	5232	ΥALCO - ΚΩΝΣΤΑΝΤΙΝΟΥ (ΚΟ)	0.197	---	0.197	09/11/2023	---	---	---	---	1000@0.178	1501@0.197	---	---	---	---	---	---	2,598.75	0.12	0.28	40202020	
13,000,000	1.00	---	---	---	01/08/2007	07/04/2000	5093	ΑΚΡΙΤΑΣ (ΚΟ)	0.65	-9.72 E	0.72	09/11/2023	0.65	0.65	0.65	0.65	60@0.650	163@0.695	---	---	2,040	6	1,326.00	8,450.00	0.414	0.745	50101035		
221,519,681	0.300	---	---	---	02/07/2008	28/02/2011	4957	ΑΝΕΚ (ΚΟ)	0.276	2.99 P	0.268	09/11/2023	0.27	0.27	0.276	0.276	0.274	664@0.272	26166@0.278	---	---	8,536	9	2,341.32	62,052.82	0.177	0.3	40501015	
312,163	0.300	---	---	---	02/07/2008	28/02/2011	4959	ΑΝΕΚ (ΠΟ '90)	0.072	---	0.072	09/11/2023	---	---	---	---	---	29930@0.079	---	---	---	---	---	---	62,052.82	0.072	0.086	40501015	
2,969,713	0.300	---	---	---	02/07/2008	28/02/2011	4958	ΑΝΕΚ (ΠΟ '96)	0.3	---	0.3	09/11/2023	---	---	---	---	---	2222@0.272	1856@0.300	---	---	---	---	---	62,052.82	0.173	0.38	40501015	
17,579,754	4.16	---	---	---	18/08/2006	02/08/2010	---	ΒΙΟΤΕΡ (ΚΟ)	0.224	5.66 P	0.212	09/11/2023	0.224	0.224	0.224	0.224	0.224	2600@0.192	6316@0.224	---	---	11,000	8	2,464.00	3,937.86	0.198	0.398	50101010	
54,654,600	0.050	---	---	---	01/07/1998	30/12/2022	5275	ΒΙΣ (ΚΟ)	0.322	---	0.322	09/11/2023	---	---	---	---	---	20575@0.290	---	2022	---	---	---	---	17,598.78	0.136	0.378	50203030	
51,754,364	0.300	---	---	---	23/12/2003	24/01/2007	5197	ΕΠΙΛΕΚΤΟΣ (ΚΟ)	0.1	-9.91 E	0.111	09/11/2023	0.1	0.1	0.1	0.1	0.1	---	250@0.100	---	---	16,750	10	1,675.00	5,175.44	0.0975	0.202	55101020	
15,842,391	1.51	---	---	---	15/07/2009	12/05/2000	5141	ΜΠΗΤΡΟΣ ΣΥΜΜΕΤΟΧΙΚΗ (ΚΟ)	0.412	---	0.412	09/11/2023	0.412	0.412	0.412	0.412	0.412	9000@0.412	1000@0.430	---	---	1,000	1	412.00	6,527.07	0.376	0.82	55102010	
24,319,250	0.300	---	---	---	09/07/2002	04/07/2007	5165	ΠΡΟΟΔΕΥΤΙΚΗ (ΚΟ)	0.4	---	0.4	09/11/2023	---	---	---	---	---	---	10000@0.400	---	---	---	---	---	---	9,727.70	0.4	0.6	50101010
28,438,268	0.070	---	---	---	21/08/2006	24/11/1999	5253	ΣΠΥΡΟΥ ΑΓΡ. ΟΙΚ. (ΚΟ)	0.2	---	0.2	09/11/2023	---	---	---	---	---	---	2900@0.193	---	---	---	---	---	---	5,687.65	0.144	0.24	45102010
1,011,000	1.00	---	---	---	01/07/2004	11/12/2012	5193	ΤΡΙΑ ΛΑΦΑ (ΚΟ)	7.95	---	7.95	09/11/2023	7.9	7.9	7.9	7.9	100@7.20	4@7.90	60.89	2022	8	3	63.20	8,037.45	7.5	16.9	55101020		

Κατάσταση σε Αναστολή

66,948,210	0.300	---	---	---	22/09/2015	22/09/2015	5179	FOLLI-FOLLIE (ΚΟ)	4.8	---	4.8	24/05/2018	---	---	---	---	---	---	---	---	---	---	---	---	---	321,351.41	4.8	4.8	40401030
12,417,000	0.310	---	---	---	27/08/2019	28/08/2017	5233	MLS ΠΛΗΡΟΦΟΡΙΚΗ (ΚΟ)	0.57	---	0.57	12/05/2020	---	---	---	---	---	---	---	---	---	---	---	---	---	7,077.69	0.57	0.57	10101015
6,330,002	0.300	---	---	---	25/06/2002	15/03/2019	5278	ΒΑΡΒΑΡΕΣΟΣ (ΚΟ)	0.24	---	0.24	02/05/2023	---	---	---	---	---	---	---	---	---	---	---	---	---	1,519.20	0.16	0.25	55101020
3,961,300	1.28	---	---	---	29/06/2004	03/08/2000	5248	ΔΟΥΡΟΣ (ΚΟ)	0.25	---	0.25	24/04/2023	---	---	---	---	---	---	---	---	---	---	---	---	---	990.33	0.2	0.3	40204020

Ημερήσιο Δελτίο Τιμών

Έτος: 144 Αύξων Αριθμός Συνεδρίασης: 216

Ενότητα 2: Αναλυτικά Στοιχεία Συναλλαγών Χρεογράφων

Παρασκευή, 10 Νοεμβρίου, 2023

Πληθος Χρεογράφων	Ονομ. Αξία	Μερίσματα [1]			Ημερ. Τελευτ. Αποκοπής		Σημ.	Χρεόγραφα	Τιμή κλεισίματος	% μεταβ.	Προηγ. Κλείσιμο-ημ/νία	Άνοιγμα	Κατωτ Τιμή	Ανωτ Τιμή	Τελ Σταθμ Τιμή	Τελευταία ζήτηση [7]	Τελευταία προσφορά [7]	Ρ/Ε μετά φ.	Χρήσιμ Όγκος	Πράξεις	Αξία Συναλλαγών[8]	Χ.Α. Εταιρείας (χιλ. €) [3,5]	Χαμηλό έτους	Υψηλό έτους	Κλάδος [4]	
		2020	2021	2022	Μέρισμα [2]	Δικαίωμα																				
7,085,888	1.59	---	---	---	02/07/1996	06/09/2010	5216	ΕΛΒΙΕΜΕΚ (ΚΟ)	2.6	---	2.6	30/09/2019	---	---	---	---	---	---	---	---	---	---	18,423.31	2.6	2.6	35101010
7,125,216	0.650	---	---	---	01/07/2005	14/12/1999	4955	ΚΡΕΚΑ (ΚΟ)	0.28	---	0.28	06/04/2023	---	---	---	---	---	---	---	---	---	---	1,995.06	0.17	0.43	45102010
7,734,375	1.00	---	---	---	09/07/2007	07/01/2011	5277	ΛΙΒΑΝΗ ΕΚΔΟΤ. ΟΡΓ. (ΚΟ)	0.125	---	0.125	28/04/2023	---	---	---	---	---	---	---	---	---	---	966.80	0.12	0.18	40301030

**Σημειώσεις Χρεογράφων**

Κωδικός	Κείμενο σημείωσης
( )	- Προσαρμοσμένα Μερίσματα λόγω διανομής Δωρεάν μετοχών.
*	- Τελευταία προσαρμοσμένη τιμή κλεισίματος.
[1]	- Καθαρά μερίσματα.
[2]	- Στη στήλη "Ημερ. Αποκοπής τελευταίου δικαιώματος" αναφέρεται η Ημερομηνία εισαγωγής για Νέες Εταιρείες.
[3]	- Η Χρηματιστηριακή αξία αναφέρεται στο σύνολο των μετοχών
[4]	- Η κωδικοποίηση των Κλάδων Οικονομικής Δραστηριότητας του Χ.Α. παρουσιάζονται στο Παράρτημα Α
[5]	- Η Χρηματιστηριακή Αξία αναφέρεται στο σύνολο των κατηγοριών μετοχών (εφόσον έχουν εισαχθεί περισσότερες της μιας κατηγορίες) και δεν αναφέρεται σε επιμέρους κατηγορίες μετοχών μιας εταιρείας.
[6]	- P/E μεγαλύτερο του 100
[7]	- Τελευταία εικόνα του Βιβλίου Εντολών πριν το τέλος της συνεδρίασης
[8]	- Στην Αξία Συναλλαγών των Μετοχών περιλαμβάνονται όλοι οι τύποι Πακέτων
4750	- Μεταφορά στην Κατηγορία Επιτήρησης από 8/4/2011.
4955	- Μεταφορά στην Επιτήρηση από 5/4/2013.
4957	- Μεταφορά στην Επιτήρηση από 5/4/2013.
4958	- Μεταφορά στην Επιτήρηση από 5/4/2013.
4959	- Μεταφορά στην Επιτήρηση από 5/4/2013.
5093	- Μεταφορά στην Κατηγορία Επιτήρησης από 8/4/2015.
5141	- Μεταφορά στην Κατηγορία Επιτήρησης από 10/05/2017.
5160	- Μεταφορά στην Κατηγορία Επιτήρησης από 15/04/2016.
5165	- Μεταφορά στην Κατηγορία Επιτήρησης από 15/02/2018.
5179	- Αναστολή διαπραγμάτευσης από 25/05/2018.
5193	- Μεταφορά στην κατηγορία Επιτήρησης από 25/10/2018.
5197	- Μεταφορά στην κατηγορία Επιτήρησης από 07/11/2018.
5216	- Αναστολή διαπραγμάτευσης από 01/10/2019.
5232	- Μεταφορά στην Κατηγορία Επιτήρησης από 08/04/2011.
5233	- Αναστολή διαπραγμάτευσης από 13/05/2020.
5248	- Μεταφορά στην κατηγορία Επιτήρησης από 06/09/2011.
5253	- Μεταφορά στην Επιτήρηση από 14/5/2021.
5275	- Μεταφορά στη Κατηγορία Επιτήρησης από 09/07/2020.
5277	- Αναστολή διαπραγμάτευσης από 02/05/2023.
5278	- Αναστολή διαπραγμάτευσης από 03/05/2023.

## Στοιχεία Συναλλαγών Πακέτων

Χρεόγραφο	Όγκος πακέτου	Τιμή πακέτου	Αξία πακέτου	Ωρα έγκρισης	Σημείωση
INTRAKAT (ΚΟ)	100,000	3.46	346,000.00	10:49:18	20
TITAN CEMENT (ΚΑ)	10,000	19.00	190,000.00	11:20:21	20
CENERGY HOLDINGS (ΚΑ)	83,926	6.60	553,911.60	11:29:46	20
ΟΤΕ (ΚΟ)	30,000	12.80	384,000.00	12:39:51	20
CENERGY HOLDINGS (ΚΑ)	44,400	6.50	288,600.00	13:04:16	20
ΜΟΤΟΡ ΟΪΛ (ΚΟ)	13,000	22.00	286,000.00	14:06:38	20
ΣΑΡΑΝΤΗΣ ΓΡ. (ΚΟ)	500,000	7.80	3,900,000.00	15:06:28	20
ΠΕΙΡΑΙΩΣ FINANCIAL HOLD (ΚΟ)	178,500	2.75	490,875.00	16:01:01	20
ΟΠΑΠ (ΚΟ)	30,000	15.27	458,100.00	16:52:21	20

## Σημειώσεις πακέτων

- 9 - Μέθοδος 6-1 / Ειδική Χρέωση
- 10 - Μέθοδος 6-1 / Ειδική Χρέωση, Αυθημερόν Διακανονισμός
- 14 - Μέθοδος 6-3 / Πακέτο Αποκατάστασης, Ατελής αγορά και Πώληση
- 18 - Μέθοδος 6-2 / SPOT 1
- 19 - Μέθοδος 6-2 / SPOT 2
- 20 - Μέθοδος 6-1 και Μέθοδος 6-1 Αυθημερόν Διακανονισμός
- 21 - Άλλη Προσυμφωνημένη

## Στοιχεία Συναλλαγών Δικαιωμάτων

Ημερ. αποκοπής	Έναρξη εξάσκησης	Λήξη εξάσκησης	Λήξη διαπραγμάτευσης	Δικαιώματα	Κατωτ Τιμή	Ανωτ Τιμή	Τιμή κλεισ. Τελευταία ζήτηση	Τελευταία προσφορά	Όγκος	Πράξεις	Αξία Συναλλαγών
-------------------	---------------------	-------------------	-------------------------	------------	---------------	--------------	------------------------------------	-----------------------	-------	---------	--------------------

Δεν υπάρχουν Συναλλαγές Δικαιωμάτων.



## Στοιχεία Συναλλαγών Εκποιήσεων

Χρεόγραφο	Τύπος Χρεογράφου	Όγκος Συναλλαγών	Αριθμός Πράξεων	Αξία Συναλλαγών	Σημείωση
MIG (ΚΟ)	Μετοχή	131	3	504.35	1
ΜΥΤΙΛΗΝΑΙΟΣ (ΚΟ)	Μετοχή	1,393	7	48,392.82	1
ΕΛΛΗΝ. ΧΡΗΜΑΤΙΣΤΗΡΙΑ-Χ.Α. (ΚΟ)	Μετοχή	3,250	1	15,762.50	1
ΟΠΑΠ (ΚΟ)	Μετοχή	2,400	2	36,936.00	1
ΜΟΤΟΡ ΟΪΛ (ΚΟ)	Μετοχή	1,950	14	42,315.00	1

## Σημειώσεις Εκποιήσεων

- 1 - Δημόσιος Ανοικτός Πλειστηριασμός
- 2 - Εκποίηση Ενσώματων Ονομαστικών Μετοχών
- 3 - Εκποίηση Αδιάθετων Κλασματικών Υπολοίπων

## Στοιχεία Ενεργητικού Διαπραγματεύσιμων Αμοιβαίων Κεφαλαίων (Δ.Α.Κ.)

	Ημερομηνία συναλλαγών	Δημιουργία / Εξαγορά	Αριθ. Μερ. (T-1)	Νέα Μερ. (T-1)	Εξαγορασθ. Μερ. (T-1)	Μερίδια (T) [1]	Αξία Ενεργητικού [2]	Καθαρή Τιμή	Μέρισμα /Μερίδιο	Ημερ. Αποκοπής
ALPHA ETF FTSE Athex Large Cap	10/11/2023	5,000	924,675	---	---	924,675	27,563,390.00	29.8087	0.62	03/07/2023

## Σημειώσεις Δ.Α.Κ.

[1] - Αριθμ. μεριδίων (T) = Αριθμ. μεριδίων (T-1) + Νεοεκδιθέντα μερίδια (T-1) - Εξαγορασθέντα μερίδια (T-1)

[2] - Περιλαμβάνονται και τα μερίδια που δημιουργήθηκαν / εξαγοράσθηκαν την ημέρα T-1.

Περιγραφή	Στοιχεία
Όνομασία Δ.Α.Κ.	ALPHA ETF FTSE Athex Large Cap
Σύμβολο Δ.Α.Κ. (GR)	ΑΔΑΚ
Σύμβολο Δ.Α.Κ. (EN)	AETF
ISIN Δ.Α.Κ.	GRF000153004
Κατηγορία Διαπραγμάτευσης	Διαπραγματεύσιμα Αμοιβαία Κεφάλαια (Δ.Α.Κ.)
Τύπος Δ.Α.Κ.	Μετοχών
Τρόπος διαχείρισης	Παθητικός
Επενδυτική Στρατηγική	Σκοπός της επενδυτικής πολιτικής του Αμοιβαίου Κεφαλαίου είναι η αναπαραγωγή της αποδόσεως του Δείκτη FTSE/X.A. Large Cap του Χρηματιστηρίου Αθηνών σε όρους Ευρώ, ακολουθώντας πλήρως και πανομοιότυπως τη σύνθεση του υποκείμενου Δείκτη.
Εκδότης	ΑΛΦΑ ASSET MANAGEMENT Α.Ε.Δ.Α.Κ.
Εταιρεία Διαχείρισης	ΑΛΦΑ ASSET MANAGEMENT Α.Ε.Δ.Α.Κ.
Ειδικοί Διαπραγματευτές	ΑΛΦΑ FINANCE Α.Χ.Ε.Π.Ε.Υ., ΕΘΝΙΚΗ ΧΡΗΜΑΤΙΣΤΗΡΙΑΚΗ Α.Χ.Ε.Π.Ε.Υ.
Θεματοφύλακας	ΑΛΦΑ ΤΡΑΠΕΖΑ Α.Ε.
Σύμβολο Δείκτη (GR)	FTSE
Σύμβολο Δείκτη (EN)	FTSE
Όνομασία Δείκτη	FTSE/X.A. Large Cap
ISIN Δείκτη	GRI99201A006
Κλάσμα Δείκτη [1]	1/100
Αρχική Τιμή Μεριδίου	21.76
Συνολικός Αριθμός Μεριδίων [2]	924,675
Ημερομηνία πρώτης Έκδοσης	14/01/2008
Ημερομηνία έναρξης Διαπραγμάτευσης	24/01/2008
Νόμισμα Διαπραγμάτευσης	ΕΥΡΩ
Νόμισμα Ενεργητικού	ΕΥΡΩ
Αρχική Αξία Ενεργητικού [3]	3,000,000.00
Αριθμ. Μεριδίων για Δημιουργία-Εξαγορά [4]	5,000
Αμοιβή Διαχείρισης	0.375

**Σημειώσεις Δ.Α.Κ.**

[1] - Το κλάσμα της τιμής του δείκτη που αποτελεί η τιμή της πρώτης έκδοσης

[2] - Ο αριθμός μεριδίων που διαπραγματεύθηκαν στο Χρηματιστήριο την ημέρα T

[3] - Η αξία του ενεργητικού κατά την έκδοση

[4] - Ο αριθμός μεριδίων που απαιτείται κατά τη διαδικασία δημιουργίας εξαγοράς

10/11/2023

# Ανακοινώσεις

Η.Δ.Τ.



## ΑΝΑΚΟΙΝΩΣΕΙΣ

### ΕΤΑΙΡΙΚΕΣ ΠΡΑΞΕΙΣ

#### TRADE ESTATES ΑΝΩΝΥΜΗ ΕΤΑΙΡΕΙΑ ΕΠΕΝΔΥΣΕΩΝ ΑΚΙΝΗΤΗΣ ΠΕΡΙΟΥΣΙΑΣ

Εισάγονται προς διαπραγμάτευση στην Κύρια Αγορά του Χρηματιστηρίου Αθηνών και στον κλάδο «Ακίνητη Περιουσία», οι 120.528.771 (ΚΟ) μετοχές της εταιρίας «TRADE ESTATES ΑΝΩΝΥΜΗ ΕΤΑΙΡΕΙΑ ΕΠΕΝΔΥΣΕΩΝ ΑΚΙΝΗΤΗΣ ΠΕΡΙΟΥΣΙΑΣ», με κωδικό ΟΑΣΗΣ «ΤΡΕΣΤΑΤΕΣ», κωδικό ISIN GRS534003009 και τιμή έναρξης διαπραγμάτευσης μετοχής €1,92. Για τις τρεις πρώτες ημέρες διαπραγμάτευσης το ημερήσιο όριο διακύμανσης της τιμής της μετοχής θα είναι ελεύθερο.

#### ΕΚΠΟΙΗΣΕΙΣ

Από 10/11/2023 έως και 08/12/2023 πρόκειται να εκποιηθούν, κατά την περίοδο της Μεθόδου 3, 2.500 (ΚΟ) μετοχές της εταιρείας "MIG Α.Ε. ΣΥΜΜΕΤΟΧΩΝ" (GRS314003013), μέσω της ALPHA FINANCE ΜΟΝΟΠΡΟΣΩΠΗ ΑΕΠΕΥ.

Από 10/11/2023 έως και 08/12/2023 πρόκειται να εκποιηθούν, κατά την περίοδο της Μεθόδου 3, οι παρακάτω μετοχές μέσω της CAPITAL Α.Χ.Ε.Π.Ε.Υ.:

- 1.400 (ΚΟ) μετοχές της εταιρείας "ΜΥΤΙΛΗΝΑΙΟΣ Α.Ε." (GRS393503008)
- 3.250 (ΚΟ) μετοχές της εταιρείας "ΕΛΛΗΝΙΚΑ ΧΡΗΜΑΤΙΣΤΗΡΙΑ - ΧΡΗΜΑΤΙΣΤΗΡΙΟ Α.Ε. ΣΥΜΜΕΤΟΧΩΝ" (GRS395363005)
- 2.400 (ΚΟ) μετοχές της εταιρείας "ΟΡΓΑΝΙΣΜΟΣ ΠΡΟΓΝΩΣΤΙΚΩΝ ΑΓΩΝΩΝ ΠΟΔΟΣΦΑΙΡΟΥ Α.Ε." (GRS419003009)
- 1.950 (ΚΟ) μετοχές της εταιρείας "ΜΟΤΟΡ ΟΪΛ (ΕΛΛΑΣ) ΔΙΥΛΙΣΤΗΡΙΑ ΚΟΡΙΝΘΟΥ Α.Ε." (GRS426003000)

**ΓΝΩΣΤΟΠΟΙΗΣΕΙΣ ΕΤΑΙΡΕΙΩΝ**

**From:** ΕΛΑΣΤΡΟΝ Α.Ε.Β.Ε.  
**Posted At:** 09 November 2023 17:08  
**Conversation:** ΑΝΑΚΟΙΝΩΣΗ ΑΓΟΡΑΣ ΙΔΙΩΝ ΜΕΤΟΧΩΝ  
**Posted To:** DOLAnnouncements2  
  
**Subject:** ΑΝΑΚΟΙΝΩΣΗ ΑΓΟΡΑΣ ΙΔΙΩΝ ΜΕΤΟΧΩΝ

Επισυνάπτεται η ανακοίνωση.

[Ανακοίνωση αγοράς ιδίων μετοχών](#)

**From:** ΔΕΗ Α.Ε.  
**Posted At:** 09 November 2023 17:30  
**Conversation:** Οικονομικά αποτελέσματα Εννεαμήνου 2023 Ομίλου ΔΕΗ  
**Posted To:** DOLAnnouncements2  
  
**Subject:** Οικονομικά αποτελέσματα Εννεαμήνου 2023 Ομίλου ΔΕΗ

Οικονομικά αποτελέσματα Εννεαμήνου 2023 Ομίλου ΔΕΗ

[Οικονομικά αποτελέσματα Εννεαμήνου 2023 Ομίλου ΔΕΗ](#)

**From:** ΕΛΛΗΝΙΚΑ ΧΡΗΜΑΤΙΣΤΗΡΙΑ Α.Ε.  
**Posted At:** 09 November 2023 17:32  
**Conversation:** Συναλλαγές της Eurobank Equities  
**Posted To:** DOLAnnouncements2  
  
**Subject:** Συναλλαγές της Eurobank Equities

Η Εταιρία Ελληνικά Χρηματιστήρια-Χρηματιστήριο Αθηνών Α.Ε. Συμμετοχών (ΑΤΗΕΧ) ανακοινώνει σύμφωνα με τον Ν.3556/2007 και τις διατάξεις του Κανονισμού (ΕΕ) 596/2014 του Ευρωπαϊκού Κοινοβουλίου και του Συμβουλίου ότι η Τράπεζα Πειραιώς Α.Ε. την ενημέρωσε την 08.11.2023 ότι:

- στις 03.11.2023 μεταβίβασε 20.222 μετοχές της ΑΤΗΕΧ (σύμβολο: ΕΧΑΕ)

Η συναλλαγή αφορά την μεταβίβαση ενεχύρου επί μετοχών στο πλαίσιο συμβάσεων πώλησης και μεταβίβασης επιχειρηματικών απαιτήσεων - τιτλοποίησης ν. 3156/2003.

Η γνωστοποίηση εκ μέρους της Τράπεζας Πειραιώς Α.Ε. προς την εταιρεία γίνεται επειδή ο κ. Γεώργιος Χαντζηνικολάου είναι Πρόεδρος του Δ.Σ. της Τράπεζας Πειραιώς Α.Ε. ενώ κατέχει ταυτόχρονα τη θέση του Προέδρου, Ανεξάρτητου Μη Εκτελεστικού Μέλους του Δ.Σ. της ΑΤΗΕΧ.



**From:** COCA-COLA HBC A.G.  
**Posted At:** 09 November 2023 17:40  
**Conversation:** Notification of transactions by Persons Discharging Managerial Responsibilities ('PDMRs')  
**Posted To:** DOLAnnouncements2  
  
**Subject:** Notification of transactions by Persons Discharging Managerial Responsibilities ('PDMRs')

**FOR IMMEDIATE RELEASE**

09 November 2023

Coca-Cola HBC AG (the "Company")

Notification of transactions by Persons Discharging Managerial Responsibilities ('PDMRs')

The Company has been notified that the following PDMR exercised share options and sold corresponding ordinary shares of CHF 6.70 each in the Company on 08 November 2023.

1	Details of the person discharging managerial responsibilities / person closely associated	
a)	Name	JAAK MIKKEL
2	Reason for the notification	
a)	Position/status	NEW BUSINESS DIRECTOR
b)	Initial notification /Amendment	INITIAL NOTIFICATION
3	Details of the issuer, emission allowance market participant, auction platform, auctioneer or auction monitor	

a)	Name	COCA-COLA HBC AG							
b)	LEI	549300EFP3TNG7JGVE49							
4	Details of the transaction(s): section to be repeated for (i) each type of instrument; (ii) each type of transaction; (iii) each date; and (iv) each place where transactions have been conducted								
a)	Description of the financial instrument, type of instrument	COCA-COLA HBC AG ORDINARY SHARES OF CHF 6.70 EACH ("SHARES")							
	Identification code	CH0198251305							
b)	Nature of the transaction	DUE TO UPCOMING EXPIRATION, EXERCISE OF 10,618 SHARE OPTIONS AT THE STRIKE PRICE OF GBP 16.00 AND SUBSEQUENT SALE OF SHARES AT GBP 21.089665 PER SHARE RESULTING IN THE NET AMOUNT OF APPROX GBP 53,314							
c)	Price(s) and volume(s)	<table border="1"> <thead> <tr> <th>Price(s)</th> <th>Volume(s)</th> </tr> </thead> <tbody> <tr> <td>21.089665 GBP</td> <td>10,618</td> </tr> </tbody> </table>		Price(s)	Volume(s)	21.089665 GBP	10,618		
Price(s)	Volume(s)								
21.089665 GBP	10,618								
d)	Aggregated information	<table border="1"> <thead> <tr> <th>Price</th> <th>Volume</th> <th>Total</th> </tr> </thead> <tbody> <tr> <td>21.089665 GBP</td> <td>10,618</td> <td>223,930.06 GBP</td> </tr> </tbody> </table>		Price	Volume	Total	21.089665 GBP	10,618	223,930.06 GBP
Price	Volume	Total							
21.089665 GBP	10,618	223,930.06 GBP							
	- Aggregated volume								
	- Price								

e)	Date of the transaction	2023-11-08
f)	Place of the transaction	XLON

This notification is made in accordance with the requirements of the UK Market Abuse Regulation and EU Market Abuse Regulation.

For further information please contact:

Jan Gustavsson

General Counsel and Company Secretary

+41 (0) 41 726 01 10

From: ΕΛΛΑΚΤΩΡ Α.Ε.  
Posted At: 09 November 2023 17:53  
Conversation: ΑΓΟΡΑ ΙΔΙΩΝ ΜΕΤΟΧΩΝ  
Posted To: DOLAnnouncements2  
  
Subject: ΑΓΟΡΑ ΙΔΙΩΝ ΜΕΤΟΧΩΝ

### **Ανακοίνωση - Αγορά ιδίων μετοχών**

Η εταιρεία με την επωνυμία «ΕΛΛΑΚΤΩΡ ΑΝΩΝΥΜΗ ΕΤΑΙΡΕΙΑ» και τον διακριτικό τίτλο «ΕΛΛΑΚΤΩΡ Α.Ε.» (εφεξής η «Εταιρεία») ανακοινώνει ότι, σε εκτέλεση της από 22.06.2023 απόφασης της Τακτικής Γενικής Συνέλευσης των μετόχων της και της από 14.09.2023 σχετικής απόφασης του Διοικητικού Συμβουλίου της, προέβη την 09.11.2023, μέσω του μέλους του Χρηματιστηρίου Αθηνών, ΤΡΑΠΕΖΑ ΟΡΤΙΜΑ BANK ΑΕ, σε αγορά 35.000 ιδίων μετοχών, με μέση τιμή κτήσης 2,1740 ευρώ ανά μετοχή, συνολικής αξίας 76.091,10 ευρώ.

Μετά και την προαναφερόμενη απόκτηση, η ΕΛΛΑΚΤΩΡ ΑΕ κατέχει συνολικά 375.096 ίδιες μετοχές, ήτοι ποσοστό 0,11% του συνόλου των μετοχών της Εταιρείας.

Η ανακοίνωση εκδίδεται σύμφωνα με τον Κανονισμό (ΕΕ) αριθ. 596/2014 του Ευρωπαϊκού Κοινοβουλίου και του Συμβουλίου, τον κατ' εξουσιοδότηση Κανονισμό (ΕΕ) 2016/1052 της Επιτροπής και τον Κανονισμό του Χρηματιστηρίου Αθηνών.

Κηφισιά 09.11.2023

[Αγορά Ιδίων Μετοχών](#)

**From:** ATTICA BANK A.T.E.

**Posted At:** 09 November 2023 17:55

**Conversation:** Ανακοίνωση για την Αύξηση Μετοχικού Κεφαλαίου και την εισαγωγή και έναρξη διαπραγμάτευσης στην Κύρια Αγορά της Ρυθμιζόμενης Αγοράς Αξιών του Χρηματιστηρίου Αθηνών των 4.980.256 νέων κοινών ονομαστικών μετοχών της Attica Bank Ανώνυμη Τραπεζική Εταιρεία που

**Posted To:** DOLAnnouncements2

**Subject:** Ανακοίνωση για την Αύξηση Μετοχικού Κεφαλαίου και την εισαγωγή και έναρξη διαπραγμάτευσης στην Κύρια Αγορά της Ρυθμιζόμενης Αγοράς Αξιών του Χρηματιστηρίου Αθηνών των 4.980.256 νέων κοινών ονομαστικών μετοχών της Attica Bank Ανώνυμη Τραπεζική Εταιρεία που

ΔΕΙΤΕ ΤΗ ΣΥΝΗΜΜΕΝΗ ΑΝΑΚΟΙΝΩΣΗ

[ΑΝΑΚΟΙΝΩΣΗ ΤΗΣ 09/11/2023](#)

From: ΠΑΠΟΥΤΣΑΝΗΣ Α.Β.Ε.Ε.  
Posted At: 09 November 2023 18:15  
Conversation: Παπουτσάνης: Οικονομικά Αποτελέσματα Εννεαμήνου 2023  
Posted To: DOLAnnouncements2  
Subject: Παπουτσάνης: Οικονομικά Αποτελέσματα Εννεαμήνου 2023

## ΔΕΛΤΙΟ ΤΥΠΟΥ

09 Νοεμβρίου 2023

### Παπουτσάνης: Οικονομικά Αποτελέσματα Εννεαμήνου 2023

*Ενισχυμένες οι κατηγορίες των επωνύμων προϊόντων και της ξενοδοχειακής αγοράς. Νέες σημαντικές συνεργασίες για παραγωγή προϊόντων στις εγκαταστάσεις της Παπουτσάνης.*

- **Ενίσχυση των εγχώριων πωλήσεων κατά 21%.**
- **Οι εξαγωγές αντιπροσωπεύουν το 53% του κύκλου εργασιών.**
- **Ο κύκλος εργασιών κατά το Εννεάμηνο του 2023 διαμορφώθηκε σε 47,4 εκατ. ευρώ έναντι 53,3 εκατ. ευρώ το εννεάμηνο του 2022, μειωμένος κατά 11%.**
- **Σημαντική βελτίωση κατά 12,7% στο μικτό κέρδος που ανήλθε σε 15,6 εκατ. ευρώ έναντι 13,9 εκατ. ευρώ την αντίστοιχη περίοδο του 2022.**
- **Αύξηση του EBITDA κατά 9%, το οποίο ανήλθε σε 6,7 εκατ. ευρώ έναντι 6,2 εκατ. ευρώ την αντίστοιχη περίοδο του 2022.**
- **Τα κέρδη προ φόρων ανήλθαν σε 3,6 εκατ. ευρώ για το εννεάμηνο 2023 έναντι 4,6 εκατ. ευρώ την αντίστοιχη περίοδο του 2022.**
- **Τα κέρδη μετά από φόρους διαμορφώθηκαν σε 2,8 εκατ. ευρώ έναντι 3,6 εκατ. ευρώ την αντίστοιχη περίοδο του 2022.**

	<b>Εννεάμηνο 2023</b>	<b>Εννεάμηνο 2022</b>	<b>Μεταβολή</b>
Κύκλος εργασιών	€ 47,4 εκατ.	€ 53,3 εκατ.	-11%
Μικτό Κέρδος	€ 15,6 εκατ.	€ 13,9 εκατ.	13%
Κέρδη προ φόρων, χρηματοδοτικών, επενδυτικών αποτελεσμάτων και συνολικών αποσβέσεων (EBITDA)	€ 6,7 εκατ.	€ 6,2 εκατ.	9%
Κέρδη προ φόρων	€ 3,6 εκατ.	€ 4,6 εκατ.	-22%
Κέρδη μετά από φόρους	€ 2,8 εκατ.	€ 3,6 εκατ.	-22%

Ο κ. Μενέλαος Τασόπουλος, Διευθύνων Σύμβουλος της Παπουτσάνης ΑΒΕΕ, δήλωσε σχετικά: «Παραμένουμε αισιόδοξοι και στοχεύουμε σε βελτίωση της κερδοφορίας για το σύνολο του 2023 σε σχέση με το 2022 παρά την υστέρηση του κύκλου εργασιών κατά το τρέχον έτος. Η σημαντικά βελτιωμένη μικτή κερδοφορία και η διψήφια ανάπτυξη στις κατηγορίες των επωνύμων και ξενοδοχειακών προϊόντων σε συνδυασμό με την ολοκλήρωση του 3ετούς επενδυτικού μας πλάνου, τις νέες σημαντικές διεθνείς συνεργασίες και τη σταδιακή εξομάλυνση του κόστους στις αγορές αποτελούν θετικές προϋποθέσεις για τη συνέχιση της αναπτυξιακής μας πορείας και σε επίπεδο πωλήσεων αλλά και οικονομικών αποτελεσμάτων».

### **Επισκόπηση αποτελεσμάτων**

Ο κύκλος εργασιών το εννεάμηνο του 2023 ανήλθε σε 47,4 εκατ. Ευρώ έναντι 53,3 εκατ. Ευρώ την αντίστοιχη περίοδο του 2022, ήτοι μειωμένος κατά 11%, με την αξία των εξαγωγών να αντιπροσωπεύει το 53% του συνολικού κύκλου εργασιών.

Στην Ελλάδα, ο κύκλος εργασιών διαμορφώθηκε σε 22,2 εκατ. Ευρώ, ενισχυμένος κατά 21%, χάρη στη σημαντική ανάπτυξη της κατηγορίας των επωνύμων προϊόντων και των πωλήσεων στην εγχώρια ξενοδοχειακή αγορά. Στο εξωτερικό σημειώνεται μείωση κατά 28% που προκύπτει κυρίως από την κατηγορία προϊόντων παραγωγών για τρίτους λόγω κατάργησης κωδικών, από την πλευρά των πολυεθνικών-πελατών, ως συνέπεια της αύξησης του κόστους. Η μείωση του κύκλου εργασιών στην κατηγορία των σαπωνωμαζών οφείλεται στην αυξημένη

ζήτηση που παρατηρήθηκε κατά το 2022 και η οποία αποδίδεται στα αυξημένα μεταφορικά από τρίτες χώρες. Αξίζει να σημειωθεί ότι η κατηγορία αυτή κατά το τρέχον έτος παρουσιάζει αύξηση κατά 16% σε σχέση με την αντίστοιχη περίοδο του 2021.

Το περιθώριο μικτού κέρδους παρουσιάζει σημαντική βελτίωση σε σχέση με την αντίστοιχη περίοδο του προηγούμενου έτους και ανήλθε σε 33,0% έναντι 26,1%. Η βελτίωση αυτή είναι ακόμα μεγαλύτερη συγκρινόμενη με το σύνολο του έτους 2022 όταν το περιθώριο μικτού κέρδους ανήλθε σε 24,4%.

Το μικτό κέρδος βελτιώθηκε κατά 12,7% σε σχέση με το εννεάμηνο του 2022 και ανήλθε σε 15,6 εκατ. ευρώ (έναντι 13,9 την αντίστοιχη περίοδο 2022) παρά την υστέρηση του κύκλου εργασιών, ως συνέπεια της σταδιακής εξομάλυνσης των κόστους των πρώτων υλών και ενέργειας. Στη βελτίωση του μικτού κέρδους συμβάλλει και η ενίσχυση της κατηγορίας των επωνύμων προϊόντων που παρουσιάζει ανάπτυξη κατά 53% σε σχέση με την αντίστοιχη περίοδο του 2022.

Σε επίπεδο EBITDA (κέρδη προ φόρων, χρηματοδοτικών, επενδυτικών αποτελεσμάτων και συνολικών αποσβέσεων) επίσης παρουσιάζεται βελτίωση, καθώς ανήλθε σε 6,7 εκατ. ευρώ ή 14% επί του κύκλου εργασιών παρά την υστέρηση των πωλήσεων κατά 11%. Το εννεάμηνο του 2022 το EBITDA ανήλθε σε 6,2 εκατ. ευρώ.

Τα κέρδη προ φόρων ανήλθαν σε 3,6 εκατ. ευρώ ή 7,6% επί του κύκλου εργασιών. Για το σύνολο του έτους 2023 η Διοίκηση εκτιμά ότι θα είναι βελτιωμένα σε σχέση με τα αντίστοιχα του συνολικού έτους 2022, παρά την επιβάρυνση του χρηματοοικονομικού κόστους. Τα κέρδη μετά από φόρους στο εννεάμηνο ανήλθαν σε 2,8 εκατ. ευρώ ή 5,9% του κύκλου εργασιών έναντι 3,6 εκατ. ευρώ την αντίστοιχη περίοδο του 2022.

Οι λειτουργικές ροές της Εταιρείας ήταν αρνητικές ύψους 2,1 εκατ. ευρώ έναντι θετικών λειτουργικών ροών ύψους 1,0 εκατ. ευρώ το εννεάμηνο του 2022. Η επιβάρυνση των λειτουργικών ροών προέρχεται από την μείωση των λογαριασμών των υποχρεώσεων ως συνέπεια της μείωσης του κόστους πωληθέντων, αλλά και της σημαντικής μείωσης των εκροών για επενδύσεις. Για το σύνολο του 2023 η Διοίκηση προβλέπει θετικές λειτουργικές ροές.



Οι δαπάνες για επενδύσεις ανήλθαν σε 3,7 εκατ. ευρώ, έναντι 8,5 εκατ. ευρώ το εννεάμηνο του 2022 σημαντικά μειωμένες κατά 57%, καθώς έχει ολοκληρωθεί το ισχυρό επενδυτικό πλάνο της προηγούμενης τριετίας. Σημειώνεται δε, ότι στη χρήση 2022 η Εταιρεία είχε προβεί στην απόκτηση της Σαπωνοποιίας ΑΡΚΑΔΙ με τις σχετικές εκροές να ανέρχονται σε 2,3 εκατ. ευρώ.

Όσον αφορά τη συνεισφορά των τεσσάρων τομέων δραστηριότητας στα συνολικά μεγέθη, επισημαίνεται ότι το 27% των συνολικών εσόδων προέρχεται από πωλήσεις επωνύμων προϊόντων της Παπουτσάνης στην Ελλάδα και το εξωτερικό, το 20% από πωλήσεις στην ξενοδοχειακή αγορά, το 38% από παραγωγές προϊόντων για τρίτους και το 15% από βιομηχανικές πωλήσεις ειδικών σαπωνομαζών.

## **Επισκόπηση ανά Τομέα Δραστηριότητας**

### **Επώνυμα Προϊόντα**

Η κατηγορία παρουσιάζει ισχυρή ανάπτυξη κατά 53% σε σύγκριση με το εννεάμηνο του 2022, υπερκαλύπτοντας τις απώλειες από τη μείωση στην αγορά του αντισηπτικού (-54,8% σε αξία στο οργανωμένο λιανεμπόριο για το οκτάμηνο Ιανουαρίου–Αυγούστου 2023 σε σχέση με το αντίστοιχο περυσινό). Εξαιρώντας το αντισηπτικό, η ανάπτυξη της κατηγορίας των επωνύμων προϊόντων ανέρχεται σε 78% και οφείλεται στην οργανική ανάπτυξη των προϊόντων ευρείας διανομής της Παπουτσάνης αλλά και τη θετική συνεισφορά της σαπωνοποιίας ΑΡΚΑΔΙ. Τα προϊόντα προσωπικής περιποίησης Παπουτσάνη κερδίζουν ήδη σημαντικό μερίδιο αγοράς στην Ελλάδα και παράλληλα έχουν υπερδιπλασιάσει τις πωλήσεις τους στο εξωτερικό παρουσιάζοντας σημαντικές προοπτικές ανάπτυξης. Η ανάπτυξη αυτή προέρχεται, κατά κύριο λόγο, από τη σημαντική αύξηση της διείσδυσης των επωνύμων προϊόντων Παπουτσάνης στα ελληνικά νοικοκυριά και την είσοδο σε νέες κατηγορίες προσωπικής περιποίησης. Μικρό μέρος της αφορά σε λελογισμένες αυξήσεις τιμών στις περιπτώσεις που κρίθηκαν απαραίτητες λόγω των πληθωριστικών πιέσεων στο προϊόντικό κόστος.

### **Ξενοδοχειακά Προϊόντα**

Οι πωλήσεις των ξενοδοχειακών προϊόντων μειώθηκαν κατά 24% σε σχέση με τις αντίστοιχες πωλήσεις του εννεάμηνου του 2022 –με τις πωλήσεις στις ξενοδοχειακές μονάδες της εγχώριας αγοράς να αυξάνονται κατά 16% σε σχέση με την αντίστοιχη περσινή περίοδο – καλύπτοντας μέρος της υποχώρησης των πωλήσεων στο εξωτερικό, οι οποίες έρχονται να συγκριθούν με ένα υψηλό εννεάμηνο 2022 λόγω του ανοίγματος των επαγγελματικών ταξιδιών και της τουριστικής αγοράς μετά την πανδημία.

### **Προϊόντα τρίτων (βιομηχανικές πωλήσεις, ιδιωτική ετικέτα)**

Οι πωλήσεις της κατηγορίας αυτής περιορίστηκαν κατά 18%, τάση που προκύπτει από τις πωλήσεις εξωτερικού. Στις αγορές του εξωτερικού, και κυρίως στην Ευρώπη, οι σημαντικές πληθωριστικές πιέσεις του τελευταίου έτους οδήγησαν ορισμένες πολυεθνικές-πελάτες σε επαναπροσδιορισμό της στρατηγικής και επαναξιολόγηση του προϊόντικού τους portfolio, με αποτέλεσμα την κατάργηση συγκεκριμένων κωδικών και την επακόλουθη μείωση της ζήτησης. Παράλληλα, όπως προαναφέρθηκε, η Παπουτσάνης βρίσκεται σε συζητήσεις για νέες συνεργασίες με πολύ καλές προοπτικές, που θα ενισχύσουν την κατηγορία ήδη από τις αρχές του 2024, εντός και εκτός της Ευρωπαϊκής Ένωσης, όπου εντοπίζονται επιπλέον ευκαιρίες ανάπτυξης.

### **Βιομηχανικές πωλήσεις σαπωνομαζών**

Στη συγκεκριμένη κατηγορία, που αφορά στο μεγαλύτερο μέρος της πελάτες του εξωτερικού, το εννεάμηνο του 2023 σημειώθηκε μείωση κατά 33%, η οποία οφείλεται κυρίως στη μη πώληση των βασικών (commodity) σαπωνομαζών που παράγονται στη ΝΑ Ασία. Κατά το 2022, η Παπουτσάνης, αξιοποιώντας το αυξημένο μεταφορικό κόστος και τις μεγάλες καθυστερήσεις στις παραδόσεις από Ασία, εξυπηρέτησε ένα μικρό μέρος των συνολικών αναγκών της Ευρώπης, Αφρικής και Μέσης Ανατολής σε αντίστοιχες σαπωνόμαζες. Οι τιμές στα μεταφορικά κόστη και οι χρόνοι παράδοσης από Ασία έχουν πλέον εξομαλυνθεί, ωστόσο η συγκεκριμένη συγκυρία επέτρεψε στην Παπουτσάνης να αναπτύξει αξιόλογες συνεργασίες με σημαντική δυναμική, που εκτιμάται ότι θα ενισχύσουν την κατηγορία.

### **Επιχειρηματική Προοπτική**

Στο πλαίσιο του στρατηγικού στόχου ανάπτυξης του κύκλου εργασιών, η Εταιρεία βρίσκεται σε διαπραγματεύσεις με πολυεθνικές και άλλες μικρότερες εταιρείες που δραστηριοποιούνται στον κλάδο σαπώνων και καλλυντικών. Σε αυτό το πλαίσιο, συμφωνία με μεγάλη πολυεθνική εταιρεία είναι σε τελικό στάδιο υλοποίησης, με την έναρξη της συνεργασίας να τοποθετείται στο πρώτο τρίμηνο του 2024 και πλήρη υλοποίηση μέχρι το τρίτο τρίμηνο. Αυτή η συμφωνία σε ετήσια βάση εκτιμάται ότι θα συνεισφέρει επιπλέον πωλήσεις περίπου έξι εκατομμυρίων ευρώ, ενώ υπάρχουν και σημαντικές προοπτικές περαιτέρω επέκτασης.

Σε επίπεδο κερδοφορίας για το σύνολο του έτους 2023 η Διοίκηση εκτιμά ότι τα οικονομικά αποτελέσματα θα είναι βελτιωμένα σε σχέση με τα αντίστοιχα του 2022, παρά την μειωμένη κερδοφορία στο εννεάμηνο του 2023 (σε σχέση με το εννεάμηνο του 2022). Συγκεκριμένα, στο τελευταίο τρίμηνο του 2023 αναμένονται βελτιωμένα αποτελέσματα σε σχέση με το τελευταίο τρίμηνο του 2022, κατά την διάρκεια του οποίου οι τιμές υλών και ενέργειας είχαν φτάσει στα ανώτατα επίπεδα οδηγώντας το τελευταίο τρίμηνο του 2022 σε αρνητικά αποτελέσματα. Προς αυτή την κατεύθυνση συμβάλει και η ολοκλήρωση του ισχυρού επενδυτικού πλάνου της προηγούμενης τριετίας που έχει επιτύχει την σημαντική μείωση του κόστους βιομηχανοποίησης, επιδρώντας θετικά στους δείκτες κερδοφορίας αλλά και στις προοπτικές ανάπτυξης του κύκλου εργασιών μέσω νέων συμφωνιών προσφέροντας ποιοτικά ανώτερα προϊόντα σε ανταγωνιστικές τιμές. Για το υπόλοιπο του έτους οι ροές για επενδυτικές δραστηριότητες θα παραμείνουν μειωμένες.

**From:** TRADE ESTATES ΑΕΕΑΠ

**Posted At:** 09 November 2023 18:28

**Conversation:** Ανακοίνωση για την Έκβαση της Δημόσιας Προσφοράς των Νέων Μετόχων της TRADE ESTATES ΑΝΩΝΥΜΗ ΕΤΑΙΡΕΙΑ ΕΠΕΝΔΥΣΕΩΝ ΑΚΙΝΗΤΗΣ ΠΕΡΙΟΥΣΙΑΣ

**Posted To:** DOLAnnouncements2

**Subject:** Ανακοίνωση για την Έκβαση της Δημόσιας Προσφοράς των Νέων Μετόχων της TRADE ESTATES ΑΝΩΝΥΜΗ ΕΤΑΙΡΕΙΑ ΕΠΕΝΔΥΣΕΩΝ ΑΚΙΝΗΤΗΣ ΠΕΡΙΟΥΣΙΑΣ

Ανακοίνωση

[Ανακοίνωση για Έκβαση Δημόσιας Προσφοράς](#)

**From:** TRADE ESTATES ΑΕΕΑΠ

**Posted At:** 09 November 2023 18:28

**Conversation:** Ανακοίνωση σχετικά με την Έναρξη Διαπραγμάτευσης των μετοχών της TRADE ESTATES ΑΝΩΝΥΜΗ ΕΤΑΙΡΕΙΑ ΕΠΕΝΔΥΣΕΩΝ ΑΚΙΝΗΤΗΣ ΠΕΡΙΟΥΣΙΑΣ

**Posted To:** DOLAnnouncements2

**Subject:** Ανακοίνωση σχετικά με την Έναρξη Διαπραγμάτευσης των μετοχών της TRADE ESTATES ΑΝΩΝΥΜΗ ΕΤΑΙΡΕΙΑ ΕΠΕΝΔΥΣΕΩΝ ΑΚΙΝΗΤΗΣ ΠΕΡΙΟΥΣΙΑΣ

Ανακοίνωση

[Ανακοίνωση σχετικά με την Έναρξη Διαπραγμάτευσης](#)

**From:** ΜΟΤΟΔΥΝΑΜΙΚΗ Α.Ε.Ε.  
**Posted At:** 09 November 2023 19:00  
**Conversation:** ΑΝΑΚΟΙΝΩΣΗ ΑΠΟΚΤΗΣΗΣ ΙΔΙΩΝ ΜΕΤΟΧΩΝ  
**Posted To:** DOLAnnouncements2  
  
**Subject:** ΑΝΑΚΟΙΝΩΣΗ ΑΠΟΚΤΗΣΗΣ ΙΔΙΩΝ ΜΕΤΟΧΩΝ

Επισυνάπτεται η σχετική ανακοίνωση αναφορικά με την απόκτηση ιδίων μετοχών

[Ανακοίνωση Ιδίων Μετοχών 09.11.2023](#)

**From:** ΔΕΗ Α.Ε.  
**Posted At:** 09 November 2023 19:11  
**Conversation:** Παρουσίαση Οικονομικών Αποτελεσμάτων Ενεαμήνου 2023  
**Posted To:** DOLAnnouncements2  
  
**Subject:** Παρουσίαση Οικονομικών Αποτελεσμάτων Ενεαμήνου 2023

Δείτε την ανακοίνωση

[Ανακοίνωση](#)

**From:** ΜΟΤΟΡ ΟΪΛ Α.Ε.  
**Posted At:** 10 November 2023 08:54  
**Conversation:** Ρυθμιζόμενη Πληροφορία: Αγορές Ιδίων Μετοχών  
(Απόφαση ΕΓΣ 11/10/2023)  
**Posted To:** DOLAnnouncements2  
  
**Subject:** Ρυθμιζόμενη Πληροφορία: Αγορές Ιδίων Μετοχών  
(Απόφαση ΕΓΣ 11/10/2023)

Η ΜΟΤΟΡ ΟΙΛ (ΕΛΛΑΣ) ΔΙΥΛΙΣΤΗΡΙΑ ΚΟΡΙΝΘΟΥ Α.Ε. ανακοινώνει ότι στις 9 Νοεμβρίου 2023 προέβη σε αγορά 6.000 μετοχών της Εταιρείας συνολικής αξίας Ευρώ 135.864,00 (μέση τιμή κτήσης: Ευρώ 22,644 ανά μετοχή).

Ο συνολικός αριθμός ιδίων μετοχών που κατέχει η Εταιρεία ανέρχεται σε 2.313.030 που αντιστοιχεί σε ποσοστό 2,09% του μετοχικού της κεφαλαίου. Η μέση τιμή κτήσης των ιδίων μετοχών ανέρχεται σε Ευρώ 17,757 ανά μετοχή.

Μαρούσι, 10 Νοεμβρίου 2023

Το Διοικητικό Συμβούλιο



From: ΓΡ. ΣΑΡΑΝΤΗΣ Α.Β.Ε.Ε.  
Posted At: 10 November 2023 08:58  
Conversation: Αγορά Ιδίων Μετοχών  
Posted To: DOLAnnouncements2  
  
Subject: Αγορά Ιδίων Μετοχών

**Αθήνα, 10 Νοεμβρίου 2023**

### **Ανακοίνωση Αγοράς Ιδίων Μετοχών**

Η εταιρεία ΓΡ. ΣΑΡΑΝΤΗΣ Α.Β.Ε.Ε. ανακοινώνει ότι, κατ' εφαρμογή της από 31.05.2022 σχετικής απόφασης της Τακτικής Γενικής Συνέλευσης των Μετόχων της, προέβη στις 9 Νοεμβρίου 2023 σε αγορά 1.260 ιδίων μετοχών με μέση τιμή κτήσης 7,99984 ευρώ ανά μετοχή και συνολική αξία συναλλαγής 10.079,80 ευρώ.

Μετά και την προαναφερόμενη αγορά, η εταιρεία κατέχει συνολικά 528.386 ίδιες μετοχές, ήτοι ποσοστό 0,79% του συνόλου των μετοχών της εταιρείας.

*Η ανακοίνωση εκδίδεται σύμφωνα με το άρθρο 49 του Ν. 4548/2018 και κατ' εφαρμογή του υπ' αριθμ. 596/2014 Κανονισμού του Ευρωπαϊκού Κοινοβουλίου και Συμβουλίου και του κατ' εξουσιοδότηση Κανονισμού (ΕΕ) 2016/1052.*

[Αγορά Ιδίων Μετοχών](#)

**From:** MEVACO A.B.E.E.  
**Posted At:** 10 November 2023 09:05  
**Conversation:** ΑΝΑΚΟΙΝΩΣΗ ΓΙΑ ΑΠΟΤΕΛΕΣΜΑΤΑ ΦΟΡΟΛΟΓΙΚΟΥ  
ΕΛΕΓΧΟΥ ΧΡΗΣΗΣ 2022  
**Posted To:** DOLAnnouncements2  
**Subject:** ΑΝΑΚΟΙΝΩΣΗ ΓΙΑ ΑΠΟΤΕΛΕΣΜΑΤΑ ΦΟΡΟΛΟΓΙΚΟΥ  
ΕΛΕΓΧΟΥ ΧΡΗΣΗΣ 2022

Η Ανώνυμη Εταιρεία με την επωνυμία «ΜΕVACO ΜΕΤΑΛΛΟΥΡΓΙΚΗ ΑΝΩΝΥΜΗ ΒΙΟΜΗΧΑΝΙΚΗ ΚΑΙ ΕΜΠΟΡΙΚΗ ΕΤΑΙΡΕΙΑ» και το διακριτικό τίτλο «ΜΕVACO Α.Ε.» (εφεξής «Εταιρεία»), σε εφαρμογή των διατάξεων της παραγράφου 4.1.3.1 περίπτωση 12 του Κανονισμού του Χρηματιστηρίου Αθηνών και του άρθρου 17 παρ. 1 του Κανονισμού (ΕΕ) αριθ. 596/2014 του Ευρωπαϊκού Κοινοβουλίου και του Συμβουλίου της 16<sup>ης</sup> Απριλίου 2014, γνωστοποιεί στο επενδυτικό κοινό ότι, μετά την ολοκλήρωση του ειδικού φορολογικού ελέγχου για τη διαχειριστική χρήση 2022 (φορολογικό έτος 2022) που διενεργήθηκε από τους νόμιμους ελεγκτές της Εταιρείας, σύμφωνα με τις διατάξεις του άρθρου 65Α του Ν. 4174/2013, όπως ισχύει σήμερα, εκδόθηκε για την Εταιρεία Φορολογικό Πιστοποιητικό με συμπέρασμα χωρίς επιφύλαξη.

Ασπρόπυργος, 10 Νοεμβρίου 2023

Για την «ΜΕVACO Α.Ε.»

From: ΓΕΚ ΤΕΡΝΑ Α.Ε.  
Posted At: 10 November 2023 09:28  
Conversation: Αγορά Ιδίων Μετοχών  
Posted To: DOLAnnouncements2  
  
Subject: Αγορά Ιδίων Μετοχών

### **Ανακοίνωση**

Η ΓΕΚ ΤΕΡΝΑ Α.Ε., κατ' εφαρμογή του Κανονισμού (ΕΕ) 596/2014 του Ευρωπαϊκού Κοινοβουλίου και του κατ' εξουσιοδότηση Κανονισμού (ΕΕ) 2016/1052 της Επιτροπής, γνωστοποιεί στο Επενδυτικό Κοινό ότι, σύμφωνα με το άρθρο 49 του Ν 4548/2018 όπως τροποποιήθηκε και ισχύει, προέβη την 9/11/2023, σε αγορά 11.250 ιδίων μετοχών με μέση τιμή κτήσης 13,5636 ευρώ ανά μετοχή και συνολική αξία συναλλαγής 152.590,00 ευρώ.

From: ΜΥΤΙΛΗΝΑΙΟΣ Α.Ε.  
Posted At: 10 November 2023 09:46  
Conversation: Απόκτηση Ιδίων Μετοχών  
Posted To: DOLAnnouncements2  
  
Subject: Απόκτηση Ιδίων Μετοχών

Δείτε παρακάτω:

[Απόκτηση Ιδίων Μετοχών](#)

From: Ο.Τ.Ε. Α.Ε.  
Posted At: 10 November 2023 10:10  
Conversation: Ανακοίνωση - Αγορά Ιδίων Μετοχών  
Posted To: DOLAnnouncements2  
  
Subject: Ανακοίνωση - Αγορά Ιδίων Μετοχών

Βλ. συνημμένο αρχείο

[Ανακοίνωση - Αγορά Ιδίων Μετοχών](#)

**From:** ΠΛΑΣΤΙΚΑ ΘΡΑΚΗΣ ΕΤΑΙΡΙΑ ΣΥΜΜΕΤΟΧΩΝ Α.Ε.Ε.  
**Posted At:** 10 November 2023 10:11  
**Conversation:** Νέο επενδυτικό πρόγραμμα συνολικού ύψους Ε 10 εκ.  
του Ομίλου Πλαστικά Θράκης στον κλάδο της  
Συσκευασίας στην Ελλάδα  
**Posted To:** DOLAnnouncements2  
**Subject:** Νέο επενδυτικό πρόγραμμα συνολικού ύψους Ε 10 εκ.  
του Ομίλου Πλαστικά Θράκης στον κλάδο της  
Συσκευασίας στην Ελλάδα

**Νέο επενδυτικό πρόγραμμα συνολικού ύψους Ε 10 εκ. του Ομίλου Πλαστικά  
Θράκης στον κλάδο της Συσκευασίας στην Ελλάδα**

[Νέο επενδυτικό πρόγραμμα συνολικού ύψους Ε 10 εκ. του Ομίλου Πλαστικά  
Θράκης στον κλάδο της Συσκευασίας στην Ελλάδα](#)

**From:** ΕΛΛΑΚΤΩΡ Α.Ε.  
**Posted At:** 10 November 2023 10:22  
**Conversation:** Σχολιασμός Δημοσιεύματος - Διάψευση  
**Posted To:** DOLAnnouncements2  
  
**Subject:** Σχολιασμός Δημοσιεύματος - Διάψευση

Δείτε την ανακοίνωση

[ανακοίνωση](#)

From: ΕΛΑΣΤΡΟΝ Α.Ε.Β.Ε.  
Posted At: 10 November 2023 11:14  
Conversation: ΑΝΑΚΟΙΝΩΣΗ ΑΓΟΡΑΣ ΙΔΙΩΝ ΜΕΤΟΧΩΝ  
Posted To: DOLAnnouncements2  
  
Subject: ΑΝΑΚΟΙΝΩΣΗ ΑΓΟΡΑΣ ΙΔΙΩΝ ΜΕΤΟΧΩΝ

Επισυνάπτεται η ανακοίνωση.

[Ανακοίνωση αγοράς ιδίων μετοχών](#)



**From:** EPSILON NET A.E.  
**Posted At:** 10 November 2023 11:50  
**Conversation:** ΑΝΑΚΟΙΝΩΣΗ ΓΙΑ ΔΗΜΟΣΙΕΥΣΗ ΕΚΘΕΣΗΣ ΒΙΩΣΙΜΗΣ  
ΑΝΑΠΤΥΞΗΣ  
**Posted To:** DOLAnnouncements2  
  
**Subject:** ΑΝΑΚΟΙΝΩΣΗ ΓΙΑ ΔΗΜΟΣΙΕΥΣΗ ΕΚΘΕΣΗΣ ΒΙΩΣΙΜΗΣ  
ΑΝΑΠΤΥΞΗΣ

Η EPSILON NET A.E. ανακοινώνει:

[2023\\_11\\_10\\_ΑΝΑΚΟΙΝΩΣΗ ΓΙΑ ΤΗ ΔΗΜΟΣΙΕΥΣΗ ΕΚΘΕΣΗΣ ΒΙΩΣΙΜΗΣ ΑΝΑΠΤΥΞΗΣ 2022.pdf](#)

From: ΦΙΛΙΠΠΟΣ ΝΑΚΑΣ Α.Β.Ε.Τ.Ε.  
Posted At: 10 November 2023 13:27  
Conversation: ΑΝΑΚΟΙΝΩΣΗ ΟΙΚΟΝΟΜΙΚΟΥ ΗΜΕΡΟΛΟΓΙΟΥ  
Posted To: DOLAnnouncements2  
  
Subject: ΑΝΑΚΟΙΝΩΣΗ ΟΙΚΟΝΟΜΙΚΟΥ ΗΜΕΡΟΛΟΓΙΟΥ

ΑΝΑΚΟΙΝΩΣΗ ΕΤΗΣΙΩΝ ΑΠΟΤΕΛΕΣΜΑΤΩΝ: 31/10/2023

ΔΗΜΟΣΙΕΥΣΗ ΕΤΗΣΙΩΝ ΑΠΟΤΕΛΕΣΜΑΤΩΝ: 31/10/2023

ΑΝΑΚΟΙΝΩΣΗ ΟΙΚΟΝΟΜΙΚΩΝ ΑΠΟΤΕΛΕΣΜΑΤΩΝ Α' ΤΡΙΜΗΝΟΥ: 14/12/2022

ΕΤΗΣΙΑ ΤΑΚΤΙΚΗ ΓΕΝΙΚΗ ΣΥΝΕΛΕΥΣΗ ΤΩΝ ΜΕΤΟΧΩΝ: 06/12/2023

#### **ΔΙΑΝΟΜΗ ΜΕΡΙΣΜΑΤΟΣ**

ΑΠΟΚΟΠΗ ΜΕΡΙΣΜΑΤΟΣ: 11/12/2023

ΔΙΚΑΙΟΥΧΟΙ ΜΕΡΙΣΜΑΤΟΣ: 12/12/2023

ΗΜΕΡΟΜΗΝΙΑ ΚΑΤΑΒΟΛΗΣ ΜΕΡΙΣΜΑΤΟΣ: 18/12/2023

#### **ΕΠΙΣΤΡΟΦΗ ΚΕΦΑΛΑΙΟΥ**

ΑΠΟΚΟΠΗ: 11/01/2024

ΔΙΚΑΙΟΥΧΟΙ (Record Date): 12/01/2024

ΗΜΕΡΟΜΗΝΙΑ ΕΝΑΡΞΗΣ ΚΑΤΑΒΟΛΗΣ: 15/01/2024

**From:** ΠΛΑΣΤΙΚΑ ΚΡΗΤΗΣ Α.Β.Ε.Ε.  
**Posted At:** 10 November 2023 13:49  
**Conversation:** ΑΝΑΚΟΙΝΩΣΗ ΑΓΟΡΑΣ ΙΔΙΩΝ ΜΕΤΟΧΩΝ  
**Posted To:** DOLAnnouncements2  
  
**Subject:** ΑΝΑΚΟΙΝΩΣΗ ΑΓΟΡΑΣ ΙΔΙΩΝ ΜΕΤΟΧΩΝ

Βλέπετε συνημμένα την ΑΝΑΚΟΙΝΩΣΗ ΑΓΟΡΑΣ ΙΔΙΩΝ ΜΕΤΟΧΩΝ

[ΑΝΑΚΟΙΝΩΣΗ ΑΓΟΡΑΣ ΙΔΙΩΝ ΜΕΤΟΧΩΝ](#)

**From:** ΕΛΛΑΚΤΩΡ Α.Ε.  
**Posted At:** 10 November 2023 13:55  
**Conversation:** Ανακοίνωση 8914/2023 (δεν είναι διαθέσιμη η Ελληνική μετάφραση)  
**Posted To:** DOLAnnouncements2  
  
**Subject:** Ανακοίνωση 8914/2023 (δεν είναι διαθέσιμη η Ελληνική μετάφραση)

Αυτή η Ανακοίνωση είναι διαθέσιμη μόνο στα [Αγγλικά](#).

From: MERMEREN KOMBINAT A.D. PRILEP  
Posted At: 10 November 2023 14:54  
Conversation: ΠΡΟΑΝΑΓΓΕΛΙΑ ΕΚΤΑΚΤΗΣ ΓΕΝΙΚΗΣ ΣΥΝΕΛΕΥΣΗΣ  
Posted To: DOLAnnouncements2  
  
Subject: ΠΡΟΑΝΑΓΓΕΛΙΑ ΕΚΤΑΚΤΗΣ ΓΕΝΙΚΗΣ ΣΥΝΕΛΕΥΣΗΣ

Σύμφωνα με τον Νόμο περί εμπορικών επιχειρήσεων και με τα άρθρα 28 και 31 του Καταστατικού της εταιρείας Mermeren Kombinat AD Prilep (στο εξής αναφέρεται σαν «η Εταιρεία»), το Διοικητικό Συμβούλιο της

MERMEREN KOMBINAT AD PRILEP

προβαίνει στην εξής:

## **ΑΝΑΚΟΙΝΩΣΗ**

Για σύγκληση έκτακτης Γενικής Συνέλευσης των Μετόχων της Εταιρείας ("Συνέλευση")

Η Γενική Συνέλευση της Εταιρείας θα λάβει χώρα στις 11 Δεκεμβρίου 2023 (Δευτέρα) με ώρα έναρξης 10:00, στα κεντρικά γραφεία της Εταιρείας στην οδό Lece Koteski 60A στο Prilep, με τα ακόλουθα:

### **ΘΕΜΑΤΑ**

#### **A: Διαδικαστικό Μέρος**

1. Εκλογή του Προέδρου της Συνέλευσης,

2. Επιβεβαίωση του καταλόγου των εγγεγραμμένων μετόχων και διαπίστωση ύπαρξης απαρτίας,
3. Έγκριση των πρακτικών της προηγούμενης Γενικής Συνέλευσης της Εταιρείας,
4. Έγκριση των θεμάτων της ημερήσιας διάταξης

#### **B: Λειτουργικό Μέρος**

5. Διανομή κερδών εις νέον πραγματοποιηθέντων μέχρι 31 Δεκεμβρίου 2022 ως μέρισμα.

**Οι μέτοχοι καλούνται να εγγραφούν για τη συμμετοχή τους στη Συνέλευση.**

Κάθε μέτοχος που προτίθεται να συμμετάσχει στη Συνέλευση υποχρεούται να εγγραφεί το αργότερο μέχρι την έναρξη της συγκληθείσας Συνέλευσης.

Η εγγραφή δέον να υποβληθεί στην Εταιρεία - Νομικό Τμήμα.

Η ψηφοφορία επί των θεμάτων της ημερησίας διάταξης θα πραγματοποιηθεί σύμφωνα με το Καταστατικό και το Νόμο περί εμπορικών εταιρειών.

Κάθε μέτοχος δύναται, με έγγραφο πληρεξούσιο, να εξουσιοδοτήσει αντιπρόσωπο, για τον οποίο οφείλει να ενημερώσει την Εταιρεία εγγράφως ή με ηλεκτρονικά μέσα. Οι πληροφορίες σχετικά με τον τρόπο αποστολής των σχετικών ειδοποιήσεων για πληρεξουσίου που έχουν οριστεί και οι φόρμες για ψήφιση δια αντιπροσώπου θα είναι διαθέσιμες στο διαδικτυακό τόπο της Εταιρείας [www.mermeren.com](http://www.mermeren.com).

Σύμφωνα με το Νόμο περί εμπορικών εταιρειών, οι μέτοχοι που ατομικά ή συλλογικά κατέχουν 5% κατ' ελάχιστον του συνολικού αριθμού των μετοχών με δικαίωμα ψήφου, έχουν το δικαίωμα να υποβάλουν πρόταση για προσθήκες στην

ημερήσια διάταξη και στις σχετικές αποφάσεις για τα θέματα της ημερήσιας διάταξης.

Οι μέτοχοι δύνανται να υποβάλουν προτάσεις για προσθήκη θεμάτων στην ημερήσια διάταξη, σχέδια αποφάσεων και ερωτήσεις μέχρι και την 17 Νοεμβρίου 2023 (Παρασκευή) και ώρα 16:00. Περισσότερες λεπτομέρειες επί της διαδικασίας υποβολής προτάσεων και ερωτήσεων είναι διαθέσιμες στο διαδικτυακό τόπο της Εταιρείας [www.mermeren.com](http://www.mermeren.com).

Το υποστηρικτικό υλικό της Συνέλευσης της Εταιρείας και πρόσθετες πληροφορίες, σύμφωνα με το Νόμο περί εμπορικών εταιρειών, θα είναι διαθέσιμες στους μετόχους από την ημερομηνία δημοσίευσης της παρούσας ανακοίνωσης, κάθε εργάσιμη ημέρα στα κεντρικά γραφεία της Εταιρείας, Νομικό Τμήμα, και στο διαδικτυακό τόπο της Εταιρείας [www.mermeren.com](http://www.mermeren.com).

### **Το Διοικητικό Συμβούλιο**

Οι δικαιούχοι Ελληνικών Πιστοποιητικών (εφεξής τα «ΕΛ.ΠΙΣ.») που επιθυμούν να παράσχουν οδηγίες προς τον Εκδότη ΕΛ.ΠΙΣ. (ήτοι την ανώνυμη τραπεζική εταιρεία «ΤΡΑΠΕΖΑ ΠΕΙΡΑΙΩΣ ΑΝΩΝΥΜΟΣ ΕΤΑΙΡΕΙΑ» εφεξής η «Τράπεζα Πειραιώς») σχετικά με την άσκηση του δικαιώματος ψήφου στην ως άνω Γενική Συνέλευση, σύμφωνα με το άρθρο 59 του Ν.2396/96 και τον όρο 3.3 της Σύμβασης Ελληνικού Πιστοποιητικού, πρέπει να το πράξουν εγγράφως και επίσης πρέπει, μέσω του αρμόδιου Συμμετέχοντα που τηρεί τον Λογαριασμό Αξιογράφων του δικαιούχου στο Σύστημα Άυλων Τίτλων (Σ.Α.Τ.) του Ελληνικού Κεντρικού Αποθετηρίου Τίτλων (ΕΛ.Κ.Α.Τ.), να δεσμεύσουν το σύνολο ή μέρος των ΕΛ.ΠΙΣ. που κατέχουν και να παραλάβουν από τον ίδιο τη σχετική βεβαίωση, την οποία θα προσκομίσουν στην Τράπεζα Πειραιώς μαζί με τις έγγραφες οδηγίες τους σχετικά με την άσκηση του δικαιώματος ψήφου στην προαναφερόμενη Γενική Συνέλευση. Τα παραπάνω πρέπει να κατατεθούν στη Θεματοφυλακή/Εξυπηρέτηση Δικτύου/Εταιρικές Πράξεις του Ομίλου της Τράπεζας Πειραιώς (Παπαδά 4 115 25 Αθήνα – τηλ. 210-3288228, 210-3335446) το αργότερο μέχρι την **Πέμπτη 07/12/2023 και ώρα 14:00**.

ΠΡΟΑΝΑΓΓΕΛΙΑ ΕΚΤΑΚΤΗΣ ΓΕΝΙΚΗΣ ΣΥΝΕΛΕΥΣΗΣ



**From:** INTPALOT A.E.  
**Posted At:** 10 November 2023 14:59  
**Conversation:** Πρόσκληση σε Τηλεφωνική Συνδιάσκεψη: Οικονομικά Αποτελέσματα Γ' Τριμήνου 2023  
**Posted To:** DOLAnnouncements2  
  
**Subject:** Πρόσκληση σε Τηλεφωνική Συνδιάσκεψη: Οικονομικά Αποτελέσματα Γ' Τριμήνου 2023

Δείτε την Πρόσκληση σε Τηλεφωνική Συνδιάσκεψη

[Πρόσκληση σε τηλεφωνική συνδιάσκεψη](#)

**From:** TRADE ESTATES ΑΕΕΑΠ  
**Posted At:** 10 November 2023 15:29  
**Conversation:** Γνωστοποίηση Κράτους-Μέλους Προέλευσης  
**Posted To:** DOLAnnouncements2  
  
**Subject:** Γνωστοποίηση Κράτους-Μέλους Προέλευσης

Ανακοίνωση

[Γνωστοποίηση Κράτους-Μέλους Προέλευσης](#)

**From:** TRADE ESTATES ΑΕΕΑΠ  
**Posted At:** 10 November 2023 15:35  
**Conversation:** Ανακοίνωση - Γνωστοποίηση διορισμού Ειδικού Διαπραγματευτή  
**Posted To:** DOLAnnouncements2  
  
**Subject:** Ανακοίνωση - Γνωστοποίηση διορισμού Ειδικού Διαπραγματευτή

Ανακοίνωση

[Ανακοίνωση - Γνωστοποίηση διορισμού Ειδικού Διαπραγματευτή](#)

**From:** REDS A.E.  
**Posted At:** 10 November 2023 15:48  
**Conversation:** ΓΝΩΣΤΟΠΟΙΗΣΗ ΑΛΛΑΓΗΣ ΑΝΩΤΑΤΩΝ ΔΙΕΥΘΥΝΤΙΚΩΝ  
ΣΤΕΛΕΧΩΝ  
**Posted To:** DOLAnnouncements2  
  
**Subject:** ΓΝΩΣΤΟΠΟΙΗΣΗ ΑΛΛΑΓΗΣ ΑΝΩΤΑΤΩΝ ΔΙΕΥΘΥΝΤΙΚΩΝ  
ΣΤΕΛΕΧΩΝ

Γνωστοποίηση αλλαγής ανώτατων διευθυντικών στελεχών REDS ΑΕ  
Νέος Οικονομικός Διευθυντής

[Γνωστοποίηση αλλαγής ανώτατων διευθυντικών στελεχών REDS ΑΕ](#)

**From:** ΓΡ. ΣΑΡΑΝΤΗΣ Α.Β.Ε.Ε.  
**Posted At:** 10 November 2023 16:26  
**Conversation:** ΑΝΑΚΟΙΝΩΣΗ ΡΥΘΜΙΖΟΜΕΝΗΣ ΠΛΗΡΟΦΟΡΙΑΣ:  
Γνωστοποίηση συναλλαγών  
**Posted To:** DOLAnnouncements2  
**Subject:** ΑΝΑΚΟΙΝΩΣΗ ΡΥΘΜΙΖΟΜΕΝΗΣ ΠΛΗΡΟΦΟΡΙΑΣ:  
Γνωστοποίηση συναλλαγών

**Αθήνα, 10 Νοεμβρίου 2023**

### **Ανακοίνωση Ρυθμιζόμενης Πληροφορίας**

#### **Γνωστοποίηση Συναλλαγών**

Η εταιρεία ΓΡ. ΣΑΡΑΝΤΗΣ Α.Β.Ε.Ε., σύμφωνα με το Ν.3556/2007 και τις διατάξεις του Κανονισμού (ΕΕ) 596/2014 του Ευρωπαϊκού Κοινοβουλίου και του Συμβουλίου, ανακοινώνει τα ακόλουθα:

- Ο κ. Γρηγόρης Σαράντης (Πρόεδρος του Διοικητικού Συμβουλίου του Ομίλου και Εκτελεστικό Μέλος Δ.Σ.) προέβη την 8η Νοεμβρίου 2023 σε αγορά συνολικά 25.000 κοινών ονομαστικών μετοχών στη μέση τιμή των 7,86 ευρώ ανά μετοχή.
- Ο κ. Κυριάκος Σαράντης, Διευθύνων Σύμβουλος του Ομίλου και Εκτελεστικό Μέλος του Διοικητικού Συμβουλίου, προέβη την 8η Νοεμβρίου 2023 σε αγορά συνολικά 25.000 κοινών ονομαστικών μετοχών στη μέση τιμή των 7,85 ευρώ ανά μετοχή.

[Ανακοίνωση ρυθμιζόμενης πληροφορίας: Γνωστοποίηση Συναλλαγών](#)

**Ομολογιακά Δάνεια Επιχειρήσεων – Οργανωμένη Αγορά (Μη Μετατρέψιμα)**

Πλήθος Εισηγμένων Ομολογίων	Ονομαστική αξία	Τιμή έκδοσης	Σημερινό επιτόκιο	Ημερ. λήξης	Διάρκεια (έτη)	Σημείωση	Τοκομερίδιο		Μον. Διαπρα.	Ομόλογα Επιχειρήσεων	Δεδ. Τόκος Αποδ./Λήξη		Κατωτ Τιμή	Ανωτ Τιμή	Τιμή κλειστ. Προηγ. Κλείσιμο-ημ/νία		Όγκος	Αξία Συναλλαγών	Τελευταία εντολή					
							Κοινό	Προτιμησιακό			Προηγ.	Κλείσιμο-ημ/νία			Τιμή	Αγορ./ Πώλ.			Ημερομηνία	λαχ έτους	Μεγ έτους			
100,000	1,000.00	1,000.00	2.95	11/02/2027	5	---	4	---	1	SAFE BULKERS PARTICIPATIONS PLC (Μη μετατρέψιμο)	7.7847	6.1730	90.0000	90.5000	90.2727	91.4500	09/11/2023	22,000	20,031.27	90.0002	A	10/11/2023	89.9269	97.9500
320,000	1,000.00	1,000.00	3.40	21/07/2027	7	---	7	---	1	LAMDA DEVELOPMENT A.E. (Μη μετατρέψιμο)	10.9556	5.4220	91.6000	92.1000	91.7784	91.6830	09/11/2023	98,000	91,016.44	91.5000	A	10/11/2023	90.2000	95.5000
200,000	1,000.00	1,000.00	2.10	27/10/2027	7	---	7	---	1	Ο.Π.Α.Π. Α.Ε. (Μη μετατρέψιμο)	1.0500	4.3160	90.7924	92.1000	91.4535	91.9910	09/11/2023	20,000	18,311.70	90.8000	A	10/11/2023	89.2745	95.4000
200,000	1,000.00	1,000.00	1.90	23/03/2028	7	---	6	---	1	ΜΟΤΟΡ ΟΪΛ ΔΙΥΛΙΣΤΗΡΙΑ ΚΟΡΙΝΘΟΥ ΑΕ (Μη μετατρέψιμο)	2.6389	3.9540	91.5000	91.5000	91.5000	90.9610	09/11/2023	1,000	917.64	90.6500	A	10/11/2023	87.5500	92.6000
100,000	1,000.00	1,000.00	2.70	25/05/2026	5	---	5	---	1	COSTAMARE PARTICIPATIONS PLC (Μη μετατρέψιμο)	12.9750	3.8080	96.8000	96.8000	96.8000	95.0000	09/11/2023	1,000	980.98	94.0500	A	10/11/2023	92.6000	97.0000
300,000	1,000.00	1,000.00	2.30	20/07/2028	7	---	5	---	1	ΠΡΟΝΤΕΑ ΑΕΕΑΠ (Μη μετατρέψιμο)	7.4750	5.7640	85.5000	86.2000	85.9000	85.8000	09/11/2023	819,000	704,671.78	85.8010	A	10/11/2023	82.0100	89.1000
150,000	1,000.00	1,000.00	2.65	22/10/2026	5	---	5	---	1	CPLP SHIPPING HOLDINGS PLC (Μη μετατρέψιμο)	1.6194	5.0650	93.0000	93.0000	93.0000	93.6000	09/11/2023	18,000	16,769.15	93.0001	A	10/11/2023	92.4500	96.0000
250,000	1,000.00	1,000.00	2.45	16/11/2028	7	---	4	---	1	ΕΛΒΑΛΧΑΛΚΟΡ Α.Ε. (Μη μετατρέψιμο)	12.3861	4.6630	89.5000	90.4000	89.9500	89.7000	09/11/2023	65,000	59,098.60	89.5000	Π	10/11/2023	84.0000	92.0000
500,000	1,000.00	1,000.00	2.75	03/07/2027	7	---	7	---	1	ΓΕΚ ΤΕΡΝΑ Α.Ε. (Μη μετατρέψιμο)	10.2361	5.7630	89.0500	90.0000	89.1745	90.5620	09/11/2023	176,000	159,211.84	89.0500	A	10/11/2023	86.8000	94.4535
300,000	1,000.00	1,000.00	2.30	14/12/2028	7	---	4	---	1	ΓΕΚ ΤΕΡΝΑ Α.Ε. (Μη μετατρέψιμο)	9.7750	5.2760	86.9600	86.9600	86.9600	86.9600	09/11/2023	1,000	879.38	86.0000	A	10/11/2023	80.0010	90.3500
175,000	1,000.00	1,000.00	3.40	26/07/2024	5	---	9	---	1	ΑΤΤΙCΑ Α.Ε. ΣΥΜΜΕΤΟΧΩΝ (Μη μετατρέψιμο)	10.4833	4.7860	98.5000	99.3000	98.5435	98.4610	09/11/2023	61,000	60,803.98	98.4050	A	10/11/2023	96.6179	99.4500
230,000	1,000.00	1,000.00	4.70	12/07/2029	7	---	3	---	1	LAMDA DEVELOPMENT A.E. (Μη μετατρέψιμο)	16.3194	5.1920	96.0000	97.5000	96.3617	98.1330	09/11/2023	88,000	86,234.42	96.3100	A	10/11/2023	94.9889	101.0000
100,000	1,000.00	1,000.00	4.40	26/07/2029	7	---	3	---	1	CPLP SHIPPING HOLDINGS PLC (Μη μετατρέψιμο)	13.5667	4.6630	97.5727	97.5727	97.5727	95.9000	09/11/2023	1,000	989.29	95.5500	A	10/11/2023	94.9625	100.8000
200,000	1,000.00	1,000.00	3.60	12/03/2026	7	---	10	---	1	ΑΕΡΟΠΟΡΙΑ ΑΙΓΑΙΟΥ Α.Ε. (Μη μετατρέψιμο)	6.3000	4.4720	96.5000	96.5000	96.5000	96.5000	09/11/2023	51,000	49,536.30	96.0050	A	10/11/2023	95.1109	98.9000
150,000	1,000.00	1,000.00	2.60	22/10/2026	7	---	9	---	1	ΤΕΡΝΑ ΕΝΕΡΓΕΙΑΚΗ Μ.Α.Ε.Χ. (Μη μετατρέψιμο)	1.5889	4.5820	92.0002	93.4968	93.4968	93.2440	08/11/2023	56,000	51,666.31	92.1001	A	10/11/2023	90.4543	95.7400
100,000	1,000.00	1,000.00	2.80	25/01/2027	5	---	4	---	1	PREMIA Α.Ε. (Μη μετατρέψιμο)	8.7111	6.1750	90.0000	90.8999	90.0003	89.2000	09/11/2023	7,000	6,378.99	90.0000	A	10/11/2023	87.6862	95.9899
500,000	1,000.00	1,000.00	4.00	10/07/2030	7	---	1	---	1	ΜΥΤΙΛΗΝΑΙΟΣ Α.Ε. (Μη μετατρέψιμο)	14.1111	4.1860	98.5100	98.7200	98.7200	98.6610	09/11/2023	54,000	54,029.50	98.7200	A	10/11/2023	98.3000	100.0700
120,000	1,000.00	1,000.00	3.95	04/04/2025	7	---	12	---	1	ΓΕΚ ΤΕΡΝΑ Α.Ε. (Μη μετατρέψιμο)	4.4986	4.4490	98.0000	98.5000	98.0000	98.0470	08/11/2023	327,000	322,232.04	97.9500	A	10/11/2023	97.5523	100.5000

**Σημειώσεις Εταιρικών Ομολόγων**

Ο Όγκος Συναλλαγών υπολογίζεται ως (Τεμάχια) \* (Ονομαστική Τιμή). Η Αξία Συναλλαγών υπολογίζεται ως (Τεμάχια) \* (Ονομαστική Τιμή) \* (Τιμή %) + (Δεδουλευμένοι Τόκοι).

Οι τιμές συναλλαγών των ομολόγων υπολογίζονται ως ποσοστό επί τοις εκατό (%) της ονομαστικής τους τιμής.

Όλα τα ομόλογα έχουν Ονομαστική Αξία εκπεφρασμένη σε Ευρώ (εκτός εάν σημειώνεται διαφορετικά).

**Ομολογιακά Δάνεια Επιχειρήσεων – Οργανωμένη Αγορά (Μη Μετατρέψιμα)**

Πλήθος Εισηγμένων Ομολογιών	Ονομαστική αξία	Τιμή έκδοσης	Σημερινό επιτόκιο	Ημερ. λήξης	Διάρκεια (έτη)	Σημείωση	Τοκομερίδιο		Μον. Διασπ.	Ομόλογα Επιχειρήσεων	Δεδ. Τόκος Αποδ./Λήξη		Κατωτ Τιμή	Ανωτ Τιμή	Τιμή κλεισ. Προηγ.	Κλείσιμο-ημ/νία	Όγκος	Αξία Συναλλαγών	Τελευταία εντολή					
							Κοινό	Προτιμησιακό			Δεδ.	Αποδ.							Τιμή	Αγορ./ Πώλ.	Ημερομηνία	λαχ έτους	Μεγ έτους	
120,000	1,000.00	1,000.00	2.65	06/12/2028	7	---	4	---	1	ΝΟΒΑΛ ΠΡΟΠΕΡΤΥ ΑΕΕΑΠ (Μη μετατρέψιμο)	11.8514	5.3460	87.0001	87.9999	87.9999	88.7000	09/11/2023	21,000	18,636.88	88.5000	Π	10/11/2023	83.8000	91.9500

**Σημειώσεις Εταιρικών Ομολόγων**

Ο Όγκος Συναλλαγών υπολογίζεται ως (Τεμάχια) \* (Ονομαστική Τιμή). Η Αξία Συναλλαγών υπολογίζεται ως (Τεμάχια) \* (Ονομαστική Τιμή) \* (Τιμή %) + (Δεδουλευμένοι Τόκοι).

Οι τιμές συναλλαγών των ομολόγων υπολογίζονται ως ποσοστό επί τοις εκατό (%) της ονομαστικής τους τιμής.

Όλα τα ομόλογα έχουν Ονομαστική Αξία εκπεφρασμένη σε Ευρώ (εκτός εάν σημειώνεται διαφορετικά).

**Ομόλογα Ελληνικού Δημοσίου**

Πλήθος Εισηγμ. Ομολογιών	Ονομ. αξία	Σημερινό επιτόκιο	Υπολογισμός Δεδουλευμένων	Ημερ/νία Λήξης [1]	Διάρκεια (έτη)	Σημείωση	Ημερομηνία Πληρ.	Αξία τρέχοντος	Μον. Διασπ.	Ομόλογα Ελληνικού Δημοσίου	Κατωτ Τιμή	Ανωτ Τιμή	Τιμή κλειστ.	Προηγ. Κλείσιμο-ημ/νία	Όγκος	Αξία Συναλλαγών	Τελευταία εντολή Αγορ./ Πώλ. Ημερομηνία
4,500,000	1,000.00	1.88	Πργμ/Πργμ	04/02/2035	15	---	04/02	1.88	1	ΟΕΔ-ΣΤΘ-040235-15X-1,875-1,000	---	---	---	---	---	---	---
1,805,793	1,000.00	3.45	Πργμ/Πργμ	02/04/2024	5	---	02/04	3.45	1	ΟΕΔ-ΣΤΘ-020424-05X-3,450-1,000	---	---	---	---	---	---	---
6,000,000	1,000.00	0.75	Πργμ/Πργμ	18/06/2031	10	---	18/06	0.75	1	ΟΕΔ-ΣΤΘ-180631-10X-0,750-1,000	---	---	---	---	---	---	---
2,900,000	1,000.00	3.88	Πργμ/Πργμ	15/06/2028	5	---	15/06	3.88	1	ΟΕΔ-ΣΤΘ-150628-05X-3,875-1,000	---	---	---	---	---	---	---
5,962,747,327	1.00	3.75	Πργμ/Πργμ	30/01/2028	10	---	/02 - 01/02 - 31/	3.75	1	ΟΕΔ-ΣΤΘ-300128-10X-3,750-1,00	---	---	---	85.4610 13/07/2018	---	---	1.0000 A 28/11/2018
7,067,309,386	1.00	3.90	Πργμ/Πργμ	30/01/2033	15	---	/02 - 01/02 - 31/	3.90	1	ΟΕΔ-ΣΤΘ-300133-15X-3,900-1,00	---	---	---	78.6730 13/07/2018	---	---	1.0000 A 28/11/2018
5,622,848,349	1.00	4.00	Πργμ/Πργμ	30/01/2037	19	---	/02 - 01/02 - 31/	4.00	1	ΟΕΔ-ΣΤΘ-300137-19X-4,000-1,00	---	---	---	77.0370 13/07/2018	---	---	1.0000 A 28/11/2018
5,476,770,669	1.00	4.20	Πργμ/Πργμ	30/01/2042	24	---	/02 - 01/02 - 31/	4.20	1	ΟΕΔ-ΣΤΘ-300142-24X-4,200-1,00	---	---	---	77.7640 13/07/2018	---	---	1.0000 A 28/11/2018
48,794,718	1.00	4.30	Πργμ/Πργμ	24/02/2024	12	---	24/02	4.30	1	ΟΕΔ-ΣΤΘ-240224-12X-2,000-1,00	---	---	---	10.0000 22/06/2015	---	---	---
40,248,141	1.00	4.30	Πργμ/Πργμ	24/02/2025	13	---	24/02	4.30	1	ΟΕΔ-ΣΤΘ-240225-13X-2,000-1,00	---	---	---	10.0000 22/06/2015	---	---	---
59,586,043	1.00	4.30	Πργμ/Πργμ	24/02/2026	14	---	24/02	4.30	1	ΟΕΔ-ΣΤΘ-240226-14X-2,000-1,00	---	---	---	10.0000 22/06/2015	---	---	---
41,118,344	1.00	4.30	Πργμ/Πργμ	24/02/2027	15	---	24/02	4.30	1	ΟΕΔ-ΣΤΘ-240227-15X-2,000-1,00	---	---	---	10.0000 22/06/2015	---	---	---
45,137,734	1.00	4.30	Πργμ/Πργμ	24/02/2028	16	---	24/02	4.30	1	ΟΕΔ-ΣΤΘ-240228-16X-2,000-1,00	---	---	---	10.0000 22/06/2015	---	---	---
61,768,888	1.00	4.30	Πργμ/Πργμ	24/02/2029	17	---	24/02	4.30	1	ΟΕΔ-ΣΤΘ-240229-17X-2,000-1,00	---	---	---	10.0000 22/06/2015	---	---	---
54,567,744	1.00	4.30	Πργμ/Πργμ	24/02/2030	18	---	24/02	4.30	1	ΟΕΔ-ΣΤΘ-240230-18X-2,000-1,00	---	---	---	10.0000 22/06/2015	---	---	---
37,541,515	1.00	4.30	Πργμ/Πργμ	24/02/2031	19	---	24/02	4.30	1	ΟΕΔ-ΣΤΘ-240231-19X-2,000-1,00	---	---	---	10.0000 22/06/2015	---	---	---
37,558,317	1.00	4.30	Πργμ/Πργμ	24/02/2032	20	---	24/02	4.30	1	ΟΕΔ-ΣΤΘ-240232-20X-2,000-1,00	---	---	---	10.0000 22/06/2015	---	---	---
37,473,732	1.00	4.30	Πργμ/Πργμ	24/02/2033	21	---	24/02	4.30	1	ΟΕΔ-ΣΤΘ-240233-21X-2,000-1,00	---	---	---	10.0000 22/06/2015	---	---	---
33,888,293	1.00	4.30	Πργμ/Πργμ	24/02/2034	22	---	24/02	4.30	1	ΟΕΔ-ΣΤΘ-240234-22X-2,000-1,00	---	---	---	10.0000 22/06/2015	---	---	---
35,177,800	1.00	4.30	Πργμ/Πργμ	24/02/2035	23	---	24/02	4.30	1	ΟΕΔ-ΣΤΘ-240235-23X-2,000-1,00	---	---	---	10.0000 22/06/2015	---	---	---
35,547,268	1.00	4.30	Πργμ/Πργμ	24/02/2036	24	---	24/02	4.30	1	ΟΕΔ-ΣΤΘ-240236-24X-2,000-1,00	---	---	---	10.0000 22/06/2015	---	---	---
40,246,306	1.00	4.30	Πργμ/Πργμ	24/02/2037	25	---	24/02	4.30	1	ΟΕΔ-ΣΤΘ-240237-25X-2,000-1,00	---	---	---	10.0000 22/06/2015	---	---	---
37,643,952	1.00	4.30	Πργμ/Πργμ	24/02/2038	26	---	24/02	4.30	1	ΟΕΔ-ΣΤΘ-240238-26X-2,000-1,00	---	---	---	10.0000 22/06/2015	---	---	---
36,977,100	1.00	4.30	Πργμ/Πργμ	24/02/2039	27	---	24/02	4.30	1	ΟΕΔ-ΣΤΘ-240239-27X-2,000-1,00	---	---	---	10.0000 22/06/2015	---	---	---
41,615,000	1.00	4.30	Πργμ/Πργμ	24/02/2040	28	---	24/02	4.30	1	ΟΕΔ-ΣΤΘ-240240-28X-2,000-1,00	---	---	---	10.0000 22/06/2015	---	---	---
42,227,208	1.00	4.30	Πργμ/Πργμ	24/02/2041	29	---	24/02	4.30	1	ΟΕΔ-ΣΤΘ-240241-29X-2,000-1,00	---	---	---	10.0000 22/06/2015	---	---	---
68,288,487	1.00	4.30	Πργμ/Πργμ	24/02/2042	30	---	24/02	4.30	1	ΟΕΔ-ΣΤΘ-240242-30X-2,000-1,00	---	---	---	10.0000 22/06/2015	---	---	---
4,000,000	1,000.00	3.88	Πργμ/Πργμ	12/03/2029	10	---	12/03	3.88	1	ΟΕΔ-ΣΤΘ-120329-10X-3,875-1,0000	---	---	---	---	---	100.0000	A 15/10/2019
4,500,000	1,000.00	0.00	Πργμ/Πργμ	12/02/2026	5	---	12/02	0.00	1	ΟΕΔ-ΣΤΘ-120226-05X-0,000-1,000	---	---	---	---	---	---	---
2,209,163	1,000.00	3.38	Πργμ/Πργμ	15/02/2025	7	---	15/02	3.38	1	ΟΕΔ-ΣΤΘ-150225-07X-3,375-1,000	---	---	---	---	---	---	---
964,000	1,000.00	3.25	Πργμ/Πργμ	20/03/2025	6	---	20/03	3.25	1	ΟΕΔ-ΣΤΘ-200325-06X-3,250-1,000	---	---	---	---	---	---	---
2,100,000	1,000.00	3.55	Πργμ/Πργμ	20/03/2026	7	---	20/03	3.55	1	ΟΕΔ-ΣΤΘ-200326-07X-3,550-1,000	---	---	---	---	---	---	---
5,500,000	1,000.00	1.50	Πργμ/Πργμ	18/06/2030	10	---	18/06	1.50	1	ΟΕΔ-ΣΤΘ-180630-10X-1,500-1,000	---	---	---	---	---	---	---
3,500,000	1,000.00	4.38	Πργμ/Πργμ	18/07/2038	15	---	18/07	4.38	1	ΟΕΔ-ΣΤΘ-180738-15X-4,375-1,000	---	---	---	---	---	---	---

**Σημειώσεις Ομολόγων Ελλ. Δημοσίου**

Ο Όγκος Συναλλαγών υπολογίζεται ως (Τεμάχια) \* (Ονομαστική Τιμή). Η Αξία Συναλλαγών υπολογίζεται ως (Τεμάχια) \* (Ονομαστική Τιμή) \* (Τιμή %) + (Δεδουλευμένοι Τόκοι)

Η Αξία του τρέχοντος τοκομεριδίου για τις εκδόσεις Ονομαστικής Αξίας 0,01 ευρώ, αναφέρεται σε Ονομαστική Αξία 100 ευρώ.

FLR (= Floating Interest Rate) Ομόλογο Μεταβλητού Επιτοκίου.

[1] - Η Ημερομηνία Λήξης της τοκοφόρου περιόδου και η Ημερομηνία Πληρωμής του τοκομεριδίου.



**Ομόλογα Ελληνικού Δημοσίου**

Πλήθος Εισηγμ. Ομολογιών	Ονομ. αξία	Σημερινό επιτόκιο	Υπολογισμός Δεδουλευμένων	Ημερ/νία Λήξης [1]	Διάρκεια (έτη)	Σημείωση	Ημερομηνία Πληρ.	Αξία τρέχοντος	Μον. Διαπρ.	Ομόλογα Ελληνικού Δημοσίου	Κατωτ Τιμή	Ανωτ Τιμή	Τιμή κλεισ.	Προηγ. Κλείσιμο-ημ/νία	Όγκος	Αξία Συναλλαγών	Τελευταία εντολή Αγορ./ Πώλ. Ημερομηνία
40,000	1,000.00	4.67	FLR	Πργμ/360	18/09/2024	1	---	18/09 - 19/03	---	1	ΟΕΔ-ΚΥΜ-180924-01X-4,670-1,000	---	---	---	---	---	---
5,364,250	1,000.00	3.25		Πργμ/Πργμ	20/03/2050	30	---	20/03	3.25	1	ΟΕΔ-ΣΤΘ-200350-30X-3,250-1,000	---	---	---	---	---	---
3,924,361	1,000.00	2.00		Πργμ/Πργμ	22/04/2027	7	---	22/04	2.00	1	ΟΕΔ-ΣΤΘ-220427-07X-2,000-1,000	---	---	---	---	---	99.9000 A 22/04/2020
2,500,000	1,000.00	1.88		Πργμ/Πργμ	23/07/2026	7	---	23/07	1.88	1	ΟΕΔ-ΣΤΘ-230726-07X-1,875-1,000	---	---	---	---	---	---
4,500,000	1,000.00	4.25		Πργμ/Πργμ	15/06/2033	10	---	15/06	4.25	1	ΟΕΔ-ΣΤΘ-150633-10X-4,250-1,000	---	---	---	---	---	---
3,500,000	1,000.00	1.88		Πργμ/Πργμ	24/01/2052	30	---	24/01	1.88	1	ΟΕΔ-ΣΤΘ-240152-30X-1,875-1,000	---	---	---	---	---	---
3,700,000	1,000.00	1.75		Πργμ/Πργμ	18/06/2032	10	---	18/06	1.75	1	ΟΕΔ-ΣΤΘ-180632-10X-1,750-1,000	---	---	---	---	---	---
2,200,000	1,000.00	1.13	FLR	Πργμ/360	15/12/2027	5	---	- 15/12 - 15/03 -	---	1	ΟΕΔ-ΚΥΜ-151227-05X-1,130-1,000	---	---	---	---	---	102.1600 A 30/12/2022

**Σημειώσεις Ομολόγων Ελλ. Δημοσίου**

Ο Όγκος Συναλλαγών υπολογίζεται ως (Τεμάχια) \* (Ονομαστική Τιμή). Η Αξία Συναλλαγών υπολογίζεται ως (Τεμάχια) \* (Ονομαστική Τιμή) \* (Τιμή %) + (Δεδουλευμένοι Τόκοι)

Η Αξία του τρέχοντος τοκομεριδίου για τις εκδόσεις Ονομαστικής Αξίας 0,01 ευρώ, αναφέρεται σε Ονομαστική Αξία 100 ευρώ.

FLR (= Floating Interest Rate) Ομόλογο Μεταβλητού Επιτοκίου.

[1] - Η Ημερομηνία Λήξης της τοκοφόρου περιόδου και η Ημερομηνία Πληρωμής του τοκομεριδίου.

**Έντοκα Γραμμάτια & Zero Coupon Ομόλογα Ελληνικού Δημοσίου**

Ημερ/νία	Διάρκειας 13 εβδομάδων									Διάρκειας 26 εβδομάδων									Διάρκειας 52 εβδομάδων									
	Ημερ/νία Λήξης	Αρχικό Επιτόκιο	Πλήθος Εισηγμένων	Όνομ/κή αξία	Τιμή έκδοσης	Τελευταία Τιμή	Συναλλαγή Ημερομηνία	Όγκος Συναλλαγών	Σημ.	Ημερ/νία Λήξης	Αρχικό Επιτόκιο	Πλήθος Εισηγμένων	Όνομ/κή αξία	Τιμή έκδοσης	Τελευταία Τιμή	Συναλλαγή Ημερομηνία	Όγκος Συναλλαγών	Σημ.	Ημερ/νία Λήξης	Αρχικό Επιτόκιο	Πλήθος Εισηγμένων	Όνομ/κή αξία	Τιμή έκδοσης	Τελευταία Τιμή	Συναλλαγή Ημερομηνία	Όγκος Συναλλαγών	Σημ.	
09/12/2022	---	---	---	---	---	---	---	---	---	---	---	---	---	---	---	---	---	---	---	---	---	---	---	---	---	---	---	---
10/03/2023	---	---	---	---	---	---	---	---	---	---	---	---	---	---	---	---	---	---	---	---	---	---	---	---	---	---	---	---
09/06/2023	---	---	---	---	---	---	---	---	---	---	---	---	---	---	---	---	---	---	---	---	---	---	---	---	---	---	---	---
08/09/2023	---	---	---	---	---	---	---	---	---	---	---	---	---	---	---	---	---	---	---	---	---	---	---	---	---	---	---	---
08/12/2023	---	2.73	600,000	1,000.00	973.10	---	---	---	---	---	---	---	---	---	---	---	---	---	---	---	---	---	---	---	---	---	---	
08/03/2024	---	3.75	1,000,000	1,000.00	963.46	---	---	---	---	---	---	---	---	---	---	---	---	---	---	---	---	---	---	---	---	---	---	---
07/06/2024	---	3.84	1,600,000	1,000.00	962.60	---	---	---	---	---	---	---	---	---	---	---	---	---	---	---	---	---	---	---	---	---	---	---
06/09/2024	---	3.81	812,500	1,000.00	962.90	---	---	---	---	---	---	---	---	---	---	---	---	---	---	---	---	---	---	---	---	---	---	---

Ημερήσιο Δελτίο Τιμών

Έτος: 144 Αύξων Αριθμός Συνεδρίασης: 216

Ενότητα 5: Ομόλογα Ελληνικού Δημοσίου Διαπραγματεύσιμα με τη Μέθοδο Εκφώνησης - Αντιφώνησης

Παρασκευή, 10 Νοεμβρίου, 2023

Ομόλογα σε Κυκλοφορία	Νόμισμα / Ελάχιστη διαπραγ.	Ημερομηνία Πληρ.	Αξία τρέχοντος τοκομεριδίου	Σημείωση	Τοκομερίδιο	Μονάδα διαπίσης	Ημερ/νία Έκδοσης	Διάρκεια (έτη)	Σημερινό επιτόκιο	Υ.Δ.Τ σε ημέρες	Ομόλογα	Τελευταία τιμή προηγ.	Τελευτ. Τιμή	Εκφ. τοις μετρητοίς (€)	Συναλλαγές σε τμχ	Ελάχιστο ζωής	Μέγιστο ζωής		
<b>Νομικών Προσώπων και Εταιρειών σε Συνάλλαγμα και Ευρο</b>																			
0	GBP / 10	01/12	0.25	---	66	1	01/12/1928	100	2.5	360	Ε.Κ.Τ.Ε.	---	---	---	---	---	---		
103,746	GBP / 10	01/12	0.25	---	64	1	01/12/1930	98	2.5	360	Ε.Κ.Τ.Ε. σειρά	2.27	05/02/1996	2.27	Π	05/02/1996	---	2.27	2.27

Σημειώσεις Ομολόγων Ελλ. Δημοσίου

Υ.Δ.Τ: Υπολογισμός Δεδουλευμένων Τόκων.

FLR (= Floating Interest Rate) Ομόλογο Μεταβλητού Επιτοκίου.

Η ελάχιστη διαπραγματεύσιμη Ονομαστική Αξία για όλους τους Άυλους Τίτλους του Δημοσίου είναι τα 100 Ευρώ. (μφρ-0)

**Πίνακας Μελών Χρηματιστηρίου Αθηνών και Μελών ΕΤ.ΕΚ.**

Επωνυμία	Διεύθυνση	Τηλέφωνο	Φαξ	Αγορά Μετοχών			Αγορά Παραγώγων		Μέλη ΕΤ.ΕΚ.	
				Μέλος Αγοράς	Μέλος εξ Αποστάσεως	Ειδικός Διαπρήτης	Διαπρήτης	Ειδικός Διαπρήτης	Γενικό Εκκαθ/στικό	Άμεσο Εκκαθ/στικό
AEONIC SECURITIES C.I.F. P.L.C.	ΛΑΪΟΥ 6, ΓΡ. 301B, ANNA COURT ,	35725337600		a						
ARGUS STOCKBROKERS LTD	25 ΛΕΩΦΟΡΟΣ ΔΗΜΟΣΘΕΝΗ ΣΕΒΕΡΗ 25 ,	0035722717000		a	a		a			
ATLANTIC SECURITIES LTD	ΠΡΟΔΡΟΜΟΥ 37 37,	0035722445400		a	a					
ΑΧΟΝ ΧΡΗΜΑΤΙΣΤΗΡΙΑΚΗ Α.Ε.Π.Ε.Υ.	ΣΤΑΔΙΟΥ 48 48, ΑΘΗΝΑ	2103363800		a			a			
ΒΕΤΑ ΧΡΗΜΑΤΙΣΤΗΡΙΑΚΗ Α.Ε.Π.Ε.Υ.	Λ.ΑΛΕΞΑΝΔΡΑΣ 29 29 , ΑΘΗΝΑ	2106478930		a		a	a			a
BNP PARIBAS S.A.	ΛΑΜΨΑΚΟΥ 2 , ΑΘΗΝΑ	2107468525							a	
BOFA SECURITIES EUROPE SA	112 AVENUE KL?BER 75116 ,	+33 153655555		a	a					
CAPITAL ΑΧΕΠΕΥ	ΜΗΤΡΟΠΟΛΕΩΣ 58 58, ΑΘΗΝΑ	2103369700		a			a			
CITIGROUP GLOBAL MARKETS EUROPE AG	REUTERWEG 16 16,	+49 691366-0		a	a					
CITIGROUP GLOBAL MARKETS LIMITED	33 CANADA SQUARE -CANARY WHARF 1,	+44 02079864000		a						
CREDIT SUISSE BANK (EUROPE), S.A.	CALLE AYALA 42, 3A PLANTA-B MADRID ,	+34917916000		a	a					
CREDIT SUISSE SECURITIES (EUROPE) LIMITED	ONE CABOT SQUARE 1 , LONDON	+44 2078888888		a						
DEUTSCHE BANK AG	GREAT WINCHESTER STREET 1 , LONDON	+44 20 754 54209	00441133361437		a					
EUROBANK EQUITIES ΜΟΝΟΠΡΟΣΩΠΗ Α.Ε.Π.Ε.Υ.	ΦΙΛΕΛΛΗΝΩΝ 10 & ΞΕΝΟΦΩΝΤΟΣ 13 , ΑΘΗΝΑ	2103720425		a		a	a			a
EUROCORP Α.Ε.Π.Ε.Υ.	ΠΛ.ΦΙΛΙΚΗΣ ΕΤΑΙΡΕΙΑΣ 14 14, ΑΘΗΝΑ	2107263600		a			a			a
EUROTRUST ΧΡΗΜΑΤΙΣΤΗΡΙΑΚΗ Α.Ε.Π.Ε.Υ.	ΣΕΒΑΣΤΟΥΠΟΛΕΩΣ 113 113, ΑΘΗΝΑ	2103363100		a						
EUROXX ΧΡΗΜΑΤΙΣΤΗΡΙΑΚΗ Α.Ε.Π.Ε.Υ.	ΠΑΛΛΑΙΟΛΟΓΟΥ 7, ΧΑΛΑΝΔΡΙ	(210)-6879400	(210)-6879401	a		a	a			a
ΠΑΛΛΑΙΟΛΟΓΟΥ 7, ΧΑΛΑΝΔΡΙ		+30 2106879400	210-6879401							
FREEDOM FINANCE EUROPE LTD	ΧΡΗΣΤΑΚΗ ΚΡΑΝΟΥ 20 ,	035725257786		a	a					
GLOBAL CAPITAL SECURITIES & FINANCIAL SERVICES LTD	Λ.ΑΡΧΙΕΠΙΣΚΟΠΟΥ ΜΑΚΑΡΙΟΥ Γ50 50,	0035722710710		a	a					
GREENPOST TRADING EUROPE LTD	KIMONOS 3, ACROPOLIS MANSIONS, 2ND FLOOR, FLAT/OFFICE 202 ,	035722521389		a	a	a				
HSBC CONTINENTAL EUROPE	Λ.ΜΕΣΣΟΓΕΙΩΝ 109-111 109-111,	2106960000							a	
INDEX ΧΡΗΜΑΤΙΣΤΗΡΙΑΚΗ Α.Ε.Π.Ε.Υ.	ΔΡΑΓΑΤΣΑΝΙΟΥ 6 6, ΑΘΗΝΑ	2103213920		a						
LAIKI FINANCIAL SERVICES LTD	ΛΕΩΦ. ΒΥΡΩΝΟΣ 26, ΛΕΥΚΩΣΙΑ ΚΥΠΡΟΥ	357 22367367	357 22718567		a					
MEGA EQUITY SECURITIES & FINANCIAL SERVICES PUBLIC LTD	ΛΕΩΦ.ΓΡΙΒΑ ΔΙΓΓΕΝΗ 42-44 42-44,	00357227111711		a	a		a			
MERIT ΧΡΗΜΑΤΙΣΤΗΡΙΑΚΗ Α.Ε.Π.Ε.Υ.	ΣΟΦΟΚΛΕΟΥΣ 5 5, ΑΘΗΝΑ	2103671880		a		a	a			a
MERRILL LYNCH INTERNATIONAL	2 KING EDWARD STREET 2 , LONDON	+44 20276281000		a						
NUNTIUS ΧΡΗΜΑΤΙΣΤΗΡΙΑΚΗ Α.Ε.Π.Ε.Υ.	ΔΡΑΓΑΤΣΑΝΙΟΥ 6 6, ΑΘΗΝΑ	2103350599		a						
ONE PLUS CAPITAL LIMITED	75 PRODRΟΜΟΥ AVENUE NICOSIA 1307 ,	35722873760		a	a					
PROCHOICE CHRIMATISTIRIAKI LTD	ΛΕΩΦ.ΣΠΥΡΟΥ ΚΥΠΡΙΑΝΟΥ 57, ΑΚΙΝΗΤΑ Φ 57,	035724661192		a	a					
SHARELINK SECURITIES & FINANCIAL SERVICES LTD	HOUSE-ΘΕΟΤΟΚΗ 6 ΜΕΓΑΡΟ ΕΛΛΗΝΑ 6 ,	+357 22554200		a			a			
SOCIETE GENERALE S.A.	17 COURS VALMY, CEDEX ,	+157290504		a	a		a			

**Πίνακας Μελών Χρηματιστηρίου Αθηνών και Μελών ΕΤ.ΕΚ.**

Επωνυμία			Αγορά Μετοχών			Αγορά Παραγώγων		Μέλη ΕΤ.ΕΚ.	
Διεύθυνση	Τηλέφωνο	Φαξ	Μέλος Αγοράς	Μέλος εξ Αποστάσεως	Ειδικός Διαπρήτης	Διαπρήτης	Ειδικός Διαπρήτης	Γενικό Εκκαθιστικό	Άμεσο Εκκαθιστικό
<b>SOLIDUS SECURITIES Α.Ε.Π.Ε.Υ.</b>			a			a			a
ΛΟΥΙΖΗΣ ΡΙΑΝΚΟΥΡ 64 64, ΑΘΗΝΑ	2106900600								
<b>THE CYPRUS INVESTMENT &amp; SECURITIES CORPORATION LTD</b>			a	a					
1 AG. PROKOPIΟΥ & POSIDONOS 1ST FLOOR 154,	0035722121700								
<b>UBS EUROPE SE</b>			a	a					
OPERNTURM, BOCKENHEIMER LANDSTRASSE 2-4 ,	496921790								
<b>UBS LIMITED</b>				a					
FINSBURY AVENUE 1 , LONDON	+44 2075687135								
<b>Α. ΣΑΡΡΗΣ ΧΡΗΜΑΤΙΣΤΗΡΙΑΚΗ Α.Ε.Π.Ε.Υ</b>			a						
ΔΡΑΓΑΤΣΑΝΙΟΥ 6 6, ΑΘΗΝΑ	2103367700								
<b>ΑΛΦΑ FINANCE ΜΟΝΟΠΡΟΣΩΠΗ ΑΕΠΕΥ</b>			a		a	a	a		a
ΠΑΝΕΠΙΣΤΗΜΙΟΥ 45 5, ΑΘΗΝΑ	2103677400								
<b>ΑΛΦΑ ΤΡΑΠΕΖΑ ΑΝΩΝΥΜΗ ΕΤΑΙΡΙΑ</b>								a	
ΣΤΑΔΙΟΥ 40 , ΑΘΗΝΑ	2103260000								
<b>Γ. Α. ΠΕΡΒΑΝΑΣ ΧΡΗΜΑΤΙΣΤΗΡΙΑΚΗ Α.Ε.Π.Ε.Υ</b>			a						
ΣΟΦΟΚΛΕΟΥΣ 7-9 7-9, ΑΘΗΝΑ	2103727200								
<b>ΕΘΝΙΚΗ ΤΡΑΠΕΖΑ ΤΗΣ ΕΛΛΑΔΟΣ Α.Ε.</b>			a		a	a		a	
ΑΙΟΛΟΥ 86, ΑΘΗΝΑ	(210)-3341000	(210)-3228187							
ΑΚΑΔΗΜΙΑΣ 68, ΑΘΗΝΑ	(210)-3328817	(210)-3328678							
<b>ΕΘΝΙΚΗ ΧΡΗΜΑΤΙΣΤΗΡΙΑΚΗ ΜΟΝΟΠΡΟΣΩΠΗ ΑΕΠΕΥ</b>			a		a	a	a		
ΛΕΩΦΟΡΟΣ ΑΘΗΝΩΝ 128-132 & ΙΦΙΓΕΝΙΑΣ 66, ΑΘΗΝΑ	2103328784								
<b>ΕΛΛΗΝΙΚΗ ΤΡΑΠΕΖΑ (ΕΠΕΝΔΥΣΕΙΣ) ΛΤΔ</b>				a					
ΛΕΩΦ.ΚΥΡΙΑΚΟΥ ΜΑΤΣΗ 31 - ΤΘ 24747 , ΛΕΥΚΩΣΙΑ ΚΥΠΡΟΥ	+357 22500100	357 22500110							
<b>ΕΛΛΗΝΟΑΜΕΡΙΚΑΝΙΚΗ ΧΡΗΜΑΤΙΣΤΗΡΙΑΚΗ ΑΕΠΕΥ</b>			a		a	a			a
ΑΝΔΡΕΑ ΠΑΠΑΝΔΡΕΟΥ 27 27, ΜΑΡΟΥΣΙ	2103311100								
<b>Ι. Χ. ΜΑΥΡΙΚΗΣ ΧΡΗΜΑΤΙΣΤΗΡΙΑΚΗ Α.Ε.Π.Ε.Υ</b>			a						
ΣΟΦΟΚΛΕΟΥΣ 5 5, ΑΘΗΝΑ	2103216730								
<b>ΚΑΠΠΑ ΧΡΗΜΑΤΙΣΤΗΡΙΑΚΗ Α.Ε.Π.Ε.Υ.</b>			a			a			
ΒΑΛΛΑΩΡΙΤΟΥ 15 15, ΑΘΗΝΑ	2103678600								
<b>ΚΑΡΑΜΑΝΩΦ ΧΡΗΜΑΤΙΣΤΗΡΙΑΚΗ Α.Ε.Π.Ε.Υ.</b>			a						
ΠΛ.ΑΓ.ΘΕΟΔΩΡΩΝ 2 2, ΑΘΗΝΑ	2103212947								
<b>ΚΥΚΛΟΣ ΧΡΗΜΑΤΙΣΤΗΡΙΑΚΗ Α.Ε.Π.Ε.Υ.</b>			a			a			
ΧΑΡΙΑΛΟΥ ΤΡΙΚΟΥΠΗ 6-8-10 39, ΑΘΗΝΑ	2103364300								
<b>ΛΕΩΝ ΔΕΠΟΛΑΣ ΧΡΗΜΑΤΙΣΤΗΡΙΑΚΗ Α.Ε.Π.Ε.Υ.</b>			a		a	a			
ΧΡΗΣΤΟΥ ΛΑΔΑ 1 1, ΑΘΗΝΑ	2103213276 -28								
<b>Ν. ΧΡΥΣΟΧΟΙΔΗΣ ΧΡΗΜΑΤΙΣΤΗΡΙΑΚΗ Α.Ε.Π.Ε.Υ</b>			a			a			a
ΣΟΦΟΚΛΕΟΥΣ 7-9 7-9, ΑΘΗΝΑ	2103213913								
<b>ΠΑΓΚΡΗΤΙΑ ΤΡΑΠΕΖΑ ΑΝΩΝΥΜΗ ΕΤΑΙΡΕΙΑ</b>								a	
ΙΚΑΡΟΥ 5 ,	2810338746								
<b>ΠΑΝΤΕΛΑΚΗΣ ΧΡΗΜΑΤΙΣΤΗΡΙΑΚΗ Α.Ε.Π.Ε.Υ</b>			a	a		a	a		
ΕΘΝΙΚΗΣ ΑΝΤΙΣΤΑΣΕΩΣ 57, ΚΤΙΡΙΟ Β 57, ΧΑΛΑΝΔΡΙ	2106965000								
<b>ΠΕΙΡΑΙΩΣ ΜΟΝΟΠΡΟΣΩΠΗ Α.Ε.Π.Ε.Υ.</b>			a		a	a	a		a
ΣΤΑΔΙΟΥ 10 10, ΑΘΗΝΑ	2103354100								
<b>ΣΤ. ΕΜ. ΛΑΥΡΕΝΤΑΚΗΣ ΧΡΗΜΑΤΙΣΤΗΡΙΑΚΗ Α.Ε.Π.Ε.Υ.</b>			a			a			
ΣΟΦΟΚΛΕΟΥΣ 7-9 7-9, ΑΘΗΝΑ	2103213336								
<b>ΤΡΑΠΕΖΑ EUROBANK ΑΕ</b>								a	
ΟΘΩΝΟΣ 8 , ΑΘΗΝΑ	2144043907								
<b>ΤΡΑΠΕΖΑ ΟΡΤΙΜΑ BANK Α.Ε.</b>			a	a		a	a	a	
ΑΙΓΙΑΛΕΙΑΣ 32 & ΠΑΡΑΔΕΙΣΟΥ , ΜΑΡΟΥΣΙ	210 8173000								
<b>ΤΡΑΠΕΖΑ ΠΕΙΡΑΙΩΣ ΑΝΩΝΥΜΟΣ ΕΤΑΙΡΕΙΑ</b>			a			a		a	
ΑΜΕΡΙΚΗΣ 4 , ΑΘΗΝΑ	2103335000								

**Πίνακας Μετοχών Υπό Ειδική Διαπραγμάτευση**

Χρέεγραφα	Κατηγορία Διαπραγμάτευσης
Ειδικός Διαπραγματευτής	Εναρξη Ειδικής Διαπραγμάτευσης
<b>MLS ΠΛΗΡΟΦΟΡΙΚΗ (ΚΟ)</b>	<b>Κατάσταση σε Αναστολή</b>
ΠΕΙΡΑΙΩΣ ΜΟΝΟΠΡΟΣΩΠΗ Α.Ε.Π.Ε.Υ.	01/08/2019
<b>ALPHA ETF FTSE Athex Large Cap</b>	<b>Διαπραγματεύσιμα Αμοιβαία Κεφάλαια (Δ.Α.Κ.)</b>
ΑΛΦΑ FINANCE ΜΟΝΟΠΡΟΣΩΠΗ ΑΕΠΕΥ	02/01/1900
ΕΘΝΙΚΗ ΧΡΗΜΑΤΙΣΤΗΡΙΑΚΗ ΜΟΝΟΠΡΟΣΩΠΗ ΑΕΠΕΥ	02/01/1900
<b>ALPHA TRUST (ΚΟ)</b>	<b>Κύρια Αγορά</b>
EUROBANK EQUITIES ΜΟΝΟΠΡΟΣΩΠΗ Α.Ε.Π.Ε.Υ.	06/02/2023
ΛΕΩΝ ΔΕΠΟΛΑΣ ΧΡΗΜΑΤΙΣΤΗΡΙΑΚΗ Α.Ε.Π.Ε.Υ.	04/01/2021
<b>ALPHA ΥΠΗΡΕΣΙΩΝ ΣΥΜΜ (ΚΟ)</b>	<b>Κύρια Αγορά</b>
EUROBANK EQUITIES ΜΟΝΟΠΡΟΣΩΠΗ Α.Ε.Π.Ε.Υ.	22/10/2006
GREENPOST TRADING EUROPE LTD	12/06/2023
MERIT ΧΡΗΜΑΤΙΣΤΗΡΙΑΚΗ Α.Ε.Π.Ε.Υ.	03/09/2012
ΑΛΦΑ FINANCE ΜΟΝΟΠΡΟΣΩΠΗ ΑΕΠΕΥ	29/02/2016
ΕΘΝΙΚΗ ΧΡΗΜΑΤΙΣΤΗΡΙΑΚΗ ΜΟΝΟΠΡΟΣΩΠΗ ΑΕΠΕΥ	02/01/1900
ΕΛΛΗΝΟΑΜΕΡΙΚΑΝΙΚΗ ΧΡΗΜΑΤΙΣΤΗΡΙΑΚΗ ΑΕΠΕΥ	25/07/2014
ΛΕΩΝ ΔΕΠΟΛΑΣ ΧΡΗΜΑΤΙΣΤΗΡΙΑΚΗ Α.Ε.Π.Ε.Υ.	04/01/2016
ΠΕΙΡΑΙΩΣ ΜΟΝΟΠΡΟΣΩΠΗ Α.Ε.Π.Ε.Υ.	28/05/2009
<b>ΑΤΤΙΚΑ BANK Α.Τ.Ε. (ΚΟ)</b>	<b>Κύρια Αγορά</b>
EUROXX ΧΡΗΜΑΤΙΣΤΗΡΙΑΚΗ Α.Ε.Π.Ε.Υ.	22/01/2016
ΠΕΙΡΑΙΩΣ ΜΟΝΟΠΡΟΣΩΠΗ Α.Ε.Π.Ε.Υ.	20/09/2017
<b>AUSTRIACARD (ΚΑ)</b>	<b>Κύρια Αγορά</b>
ΒΕΤΑ ΧΡΗΜΑΤΙΣΤΗΡΙΑΚΗ Α.Ε.Π.Ε.Υ.	23/03/2023
EUROBANK EQUITIES ΜΟΝΟΠΡΟΣΩΠΗ Α.Ε.Π.Ε.Υ.	15/05/2023
<b>AUTOHELLAS (ΚΟ)</b>	<b>Κύρια Αγορά</b>
EUROXX ΧΡΗΜΑΤΙΣΤΗΡΙΑΚΗ Α.Ε.Π.Ε.Υ.	02/07/2018
ΑΛΦΑ FINANCE ΜΟΝΟΠΡΟΣΩΠΗ ΑΕΠΕΥ	01/07/2019
<b>AVE (ΚΟ)</b>	<b>Κύρια Αγορά</b>
EUROXX ΧΡΗΜΑΤΙΣΤΗΡΙΑΚΗ Α.Ε.Π.Ε.Υ.	05/06/2020
<b>BRIQ PROPERTIES (ΚΟ)</b>	<b>Κύρια Αγορά</b>
EUROBANK EQUITIES ΜΟΝΟΠΡΟΣΩΠΗ Α.Ε.Π.Ε.Υ.	09/09/2019
ΛΕΩΝ ΔΕΠΟΛΑΣ ΧΡΗΜΑΤΙΣΤΗΡΙΑΚΗ Α.Ε.Π.Ε.Υ.	22/02/2021
<b>CENERGY HOLDINGS (ΚΑ)</b>	<b>Κύρια Αγορά</b>
EUROBANK EQUITIES ΜΟΝΟΠΡΟΣΩΠΗ Α.Ε.Π.Ε.Υ.	02/01/2016
ΑΛΦΑ FINANCE ΜΟΝΟΠΡΟΣΩΠΗ ΑΕΠΕΥ	02/01/2016
ΠΑΝΤΕΛΑΚΗΣ ΧΡΗΜΑΤΙΣΤΗΡΙΑΚΗ Α.Ε.Π.Ε.Υ.	27/12/2022
ΤΡΑΠΕΖΑ ΟΡΤΙΜΑ BANK Α.Ε.	14/03/2022
<b>CNL CAPITAL (ΚΟ)</b>	<b>Κύρια Αγορά</b>
MERIT ΧΡΗΜΑΤΙΣΤΗΡΙΑΚΗ Α.Ε.Π.Ε.Υ.	01/10/2018
<b>COCA-COLA HBC AG (ΚΟ)</b>	<b>Κύρια Αγορά</b>
ΒΕΤΑ ΧΡΗΜΑΤΙΣΤΗΡΙΑΚΗ Α.Ε.Π.Ε.Υ.	08/03/2021
ΕΘΝΙΚΗ ΧΡΗΜΑΤΙΣΤΗΡΙΑΚΗ ΜΟΝΟΠΡΟΣΩΠΗ ΑΕΠΕΥ	02/01/1900
ΠΕΙΡΑΙΩΣ ΜΟΝΟΠΡΟΣΩΠΗ Α.Ε.Π.Ε.Υ.	04/05/2015
<b>DIMAND (ΚΟ)</b>	<b>Κύρια Αγορά</b>
EUROBANK EQUITIES ΜΟΝΟΠΡΟΣΩΠΗ Α.Ε.Π.Ε.Υ.	08/08/2022
ΑΛΦΑ FINANCE ΜΟΝΟΠΡΟΣΩΠΗ ΑΕΠΕΥ	08/08/2022
ΠΑΝΤΕΛΑΚΗΣ ΧΡΗΜΑΤΙΣΤΗΡΙΑΚΗ Α.Ε.Π.Ε.Υ.	15/05/2023
<b>EUROBANK HOLDINGS (ΚΟ)</b>	<b>Κύρια Αγορά</b>
EUROBANK EQUITIES ΜΟΝΟΠΡΟΣΩΠΗ Α.Ε.Π.Ε.Υ.	01/06/2012
GREENPOST TRADING EUROPE LTD	12/06/2023
MERIT ΧΡΗΜΑΤΙΣΤΗΡΙΑΚΗ Α.Ε.Π.Ε.Υ.	06/11/2017
ΑΛΦΑ FINANCE ΜΟΝΟΠΡΟΣΩΠΗ ΑΕΠΕΥ	09/01/2006
ΕΘΝΙΚΗ ΧΡΗΜΑΤΙΣΤΗΡΙΑΚΗ ΜΟΝΟΠΡΟΣΩΠΗ ΑΕΠΕΥ	02/01/1900
ΕΛΛΗΝΟΑΜΕΡΙΚΑΝΙΚΗ ΧΡΗΜΑΤΙΣΤΗΡΙΑΚΗ ΑΕΠΕΥ	25/07/2014
ΛΕΩΝ ΔΕΠΟΛΑΣ ΧΡΗΜΑΤΙΣΤΗΡΙΑΚΗ Α.Ε.Π.Ε.Υ.	30/11/2018
ΠΕΙΡΑΙΩΣ ΜΟΝΟΠΡΟΣΩΠΗ Α.Ε.Π.Ε.Υ.	28/09/2009
<b>FOURLIS ΣΥΜΜΕΤΟΧΩΝ (ΚΟ)</b>	<b>Κύρια Αγορά</b>
EUROBANK EQUITIES ΜΟΝΟΠΡΟΣΩΠΗ Α.Ε.Π.Ε.Υ.	01/12/2016
ΠΕΙΡΑΙΩΣ ΜΟΝΟΠΡΟΣΩΠΗ Α.Ε.Π.Ε.Υ.	06/03/2017
<b>HELLENIQ ENERGY (ΚΟ)</b>	<b>Κύρια Αγορά</b>
EUROBANK EQUITIES ΜΟΝΟΠΡΟΣΩΠΗ Α.Ε.Π.Ε.Υ.	01/11/2023
ΑΛΦΑ FINANCE ΜΟΝΟΠΡΟΣΩΠΗ ΑΕΠΕΥ	07/11/2023
ΕΛΛΗΝΟΑΜΕΡΙΚΑΝΙΚΗ ΧΡΗΜΑΤΙΣΤΗΡΙΑΚΗ ΑΕΠΕΥ	14/09/2015
ΠΕΙΡΑΙΩΣ ΜΟΝΟΠΡΟΣΩΠΗ Α.Ε.Π.Ε.Υ.	20/03/2017
<b>IDEAL HOLDINGS (ΚΟ)</b>	<b>Κύρια Αγορά</b>
EUROBANK EQUITIES ΜΟΝΟΠΡΟΣΩΠΗ Α.Ε.Π.Ε.Υ.	07/06/2021
ΠΕΙΡΑΙΩΣ ΜΟΝΟΠΡΟΣΩΠΗ Α.Ε.Π.Ε.Υ.	07/06/2021
<b>INTERCONTINENTAL (ΚΟ)</b>	<b>Κύρια Αγορά</b>
ΛΕΩΝ ΔΕΠΟΛΑΣ ΧΡΗΜΑΤΙΣΤΗΡΙΑΚΗ Α.Ε.Π.Ε.Υ.	03/06/2019

**Πίνακας Μετοχών Υπό Ειδική Διαπραγμάτευση**

Χρεόγραφο	Κατηγορία Διαπραγμάτευσης
Ειδικός Διαπραγματευτής	Έναρξη Ειδικής Διαπραγμάτευσης
<b>INTRAKAT (ΚΟ)</b>	<b>Κύρια Αγορά</b>
ΒΕΤΑ ΧΡΗΜΑΤΙΣΤΗΡΙΑΚΗ Α.Ε.Π.Ε.Υ.	04/10/2021
ΠΑΝΤΕΛΑΚΗΣ ΧΡΗΜΑΤΙΣΤΗΡΙΑΚΗ Α.Ε.Π.Ε.Υ	10/10/2022
<b>JUMBO (ΚΟ)</b>	<b>Κύρια Αγορά</b>
ΒΕΤΑ ΧΡΗΜΑΤΙΣΤΗΡΙΑΚΗ Α.Ε.Π.Ε.Υ.	01/02/2021
EUROBANK EQUITIES ΜΟΝΟΠΡΟΣΩΠΗ Α.Ε.Π.Ε.Υ.	25/05/2020
GREENPOST TRADING EUROPE LTD	12/06/2023
MERIT ΧΡΗΜΑΤΙΣΤΗΡΙΑΚΗ Α.Ε.Π.Ε.Υ.	06/11/2017
ΠΕΙΡΑΙΩΣ ΜΟΝΟΠΡΟΣΩΠΗ Α.Ε.Π.Ε.Υ.	06/03/2017
<b>LAMDA DEVELOPMENT(ΚΟ)</b>	<b>Κύρια Αγορά</b>
EUROBANK EQUITIES ΜΟΝΟΠΡΟΣΩΠΗ Α.Ε.Π.Ε.Υ.	08/12/2014
ΠΑΝΤΕΛΑΚΗΣ ΧΡΗΜΑΤΙΣΤΗΡΙΑΚΗ Α.Ε.Π.Ε.Υ	06/11/2017
ΠΕΙΡΑΙΩΣ ΜΟΝΟΠΡΟΣΩΠΗ Α.Ε.Π.Ε.Υ.	29/06/2017
<b>MIG (ΚΟ)</b>	<b>Κύρια Αγορά</b>
ΠΕΙΡΑΙΩΣ ΜΟΝΟΠΡΟΣΩΠΗ Α.Ε.Π.Ε.Υ.	02/02/2009
<b>PREMIA (ΚΟ)</b>	<b>Κύρια Αγορά</b>
ΒΕΤΑ ΧΡΗΜΑΤΙΣΤΗΡΙΑΚΗ Α.Ε.Π.Ε.Υ.	01/06/2021
ΛΕΩΝ ΔΕΠΟΛΑΣ ΧΡΗΜΑΤΙΣΤΗΡΙΑΚΗ Α.Ε.Π.Ε.Υ.	05/12/2022
ΠΑΝΤΕΛΑΚΗΣ ΧΡΗΜΑΤΙΣΤΗΡΙΑΚΗ Α.Ε.Π.Ε.Υ	23/12/2021
<b>PROFILE (ΚΟ)</b>	<b>Κύρια Αγορά</b>
ΠΑΝΤΕΛΑΚΗΣ ΧΡΗΜΑΤΙΣΤΗΡΙΑΚΗ Α.Ε.Π.Ε.Υ	01/07/2019
ΤΡΑΠΕΖΑ ΟΡΤΙΜΑ BANK Α.Ε.	03/04/2023
<b>QUALITY &amp; RELIABILITY (ΚΟ)</b>	<b>Κύρια Αγορά</b>
ΤΡΑΠΕΖΑ ΟΡΤΙΜΑ BANK Α.Ε.	03/01/2023
<b>QUEST ΣΥΜΜΕΤΟΧΩΝ (ΚΟ)</b>	<b>Κύρια Αγορά</b>
ΒΕΤΑ ΧΡΗΜΑΤΙΣΤΗΡΙΑΚΗ Α.Ε.Π.Ε.Υ.	26/03/2018
EUROBANK EQUITIES ΜΟΝΟΠΡΟΣΩΠΗ Α.Ε.Π.Ε.Υ.	28/01/2019
<b>SPACE HELLAS (ΚΟ)</b>	<b>Κύρια Αγορά</b>
MERIT ΧΡΗΜΑΤΙΣΤΗΡΙΑΚΗ Α.Ε.Π.Ε.Υ.	09/12/2022
<b>ΤΙΤΑΝ CEMENT (ΚΑ)</b>	<b>Κύρια Αγορά</b>
ΒΕΤΑ ΧΡΗΜΑΤΙΣΤΗΡΙΑΚΗ Α.Ε.Π.Ε.Υ.	01/02/2021
EUROBANK EQUITIES ΜΟΝΟΠΡΟΣΩΠΗ Α.Ε.Π.Ε.Υ.	06/11/2019
ΠΕΙΡΑΙΩΣ ΜΟΝΟΠΡΟΣΩΠΗ Α.Ε.Π.Ε.Υ.	18/01/2021
<b>TRADE ESTATES ΑΕΕΑΠ (ΚΟ)</b>	<b>Κύρια Αγορά</b>
EUROBANK EQUITIES ΜΟΝΟΠΡΟΣΩΠΗ Α.Ε.Π.Ε.Υ.	10/11/2023
EUROBANK EQUITIES ΜΟΝΟΠΡΟΣΩΠΗ Α.Ε.Π.Ε.Υ.	08/11/2023
ΠΑΝΤΕΛΑΚΗΣ ΧΡΗΜΑΤΙΣΤΗΡΙΑΚΗ Α.Ε.Π.Ε.Υ	08/11/2023
ΠΑΝΤΕΛΑΚΗΣ ΧΡΗΜΑΤΙΣΤΗΡΙΑΚΗ Α.Ε.Π.Ε.Υ	10/11/2023
<b>VIOHALCO SA/NV (ΚΑ)</b>	<b>Κύρια Αγορά</b>
EUROBANK EQUITIES ΜΟΝΟΠΡΟΣΩΠΗ Α.Ε.Π.Ε.Υ.	04/03/2014
MERIT ΧΡΗΜΑΤΙΣΤΗΡΙΑΚΗ Α.Ε.Π.Ε.Υ.	17/03/2014
ΑΛΦΑ FINANCE ΜΟΝΟΠΡΟΣΩΠΗ ΑΕΠΕΥ	11/03/2008
<b>ΑΒΑΞ Α.Ε. (ΚΟ)</b>	<b>Κύρια Αγορά</b>
EUROBANK EQUITIES ΜΟΝΟΠΡΟΣΩΠΗ Α.Ε.Π.Ε.Υ.	14/12/2015
ΠΕΙΡΑΙΩΣ ΜΟΝΟΠΡΟΣΩΠΗ Α.Ε.Π.Ε.Υ.	01/02/2021
ΤΡΑΠΕΖΑ ΟΡΤΙΜΑ BANK Α.Ε.	04/09/2023
<b>ΑΔΜΗΕ ΣΥΜΜΕΤΟΧΩΝ Α.Ε. (ΚΟ)</b>	<b>Κύρια Αγορά</b>
EUROBANK EQUITIES ΜΟΝΟΠΡΟΣΩΠΗ Α.Ε.Π.Ε.Υ.	24/05/2021
ΕΛΛΗΝΟΑΜΕΡΙΚΑΝΙΚΗ ΧΡΗΜΑΤΙΣΤΗΡΙΑΚΗ ΑΕΠΕΥ	09/03/2020
ΠΕΙΡΑΙΩΣ ΜΟΝΟΠΡΟΣΩΠΗ Α.Ε.Π.Ε.Υ.	29/06/2017
<b>ΑΕΡΟΠΟΡΙΑ ΑΙΓΑΙΟΥ (ΚΟ)</b>	<b>Κύρια Αγορά</b>
EUROBANK EQUITIES ΜΟΝΟΠΡΟΣΩΠΗ Α.Ε.Π.Ε.Υ.	22/09/2020
<b>ΑΛΟΥΜΥΛΑ (ΚΟ)</b>	<b>Κύρια Αγορά</b>
ΠΕΙΡΑΙΩΣ ΜΟΝΟΠΡΟΣΩΠΗ Α.Ε.Π.Ε.Υ.	31/07/2023
<b>ΑΝΔΡΟΜΕΔΑ ΑΕΕΧ (ΚΟ)</b>	<b>Κύρια Αγορά</b>
ΒΕΤΑ ΧΡΗΜΑΤΙΣΤΗΡΙΑΚΗ Α.Ε.Π.Ε.Υ.	15/02/2021
ΤΡΑΠΕΖΑ ΟΡΤΙΜΑ BANK Α.Ε.	03/04/2023
<b>ΓΕΚ ΤΕΡΝΑ (ΚΟ)</b>	<b>Κύρια Αγορά</b>
ΒΕΤΑ ΧΡΗΜΑΤΙΣΤΗΡΙΑΚΗ Α.Ε.Π.Ε.Υ.	08/03/2021
EUROBANK EQUITIES ΜΟΝΟΠΡΟΣΩΠΗ Α.Ε.Π.Ε.Υ.	24/05/2021
ΠΕΙΡΑΙΩΣ ΜΟΝΟΠΡΟΣΩΠΗ Α.Ε.Π.Ε.Υ.	29/08/2019

**Πίνακας Μετοχών Υπό Ειδική Διαπραγμάτευση**

Χρεόγραφο	Κατηγορία Διαπραγμάτευσης
Ειδικός Διαπραγματευτής	Έναρξη Ειδικής Διαπραγμάτευσης
<b>ΔΕΗ (ΚΟ)</b>	<b>Κύρια Αγορά</b>
ΒΕΤΑ ΧΡΗΜΑΤΙΣΤΗΡΙΑΚΗ Α.Ε.Π.Ε.Υ.	01/02/2021
ΕΥΡΟΒΑΝΚ ΕΚΙΤΙΕΣ ΜΟΝΟΠΡΟΣΩΠΗ Α.Ε.Π.Ε.Υ.	22/10/2006
GREENPOST TRADING EUROPE LTD	12/06/2023
MERIT ΧΡΗΜΑΤΙΣΤΗΡΙΑΚΗ Α.Ε.Π.Ε.Υ.	06/11/2017
ΑΛΦΑ FINANCE ΜΟΝΟΠΡΟΣΩΠΗ ΑΕΠΕΥ	09/01/2006
ΕΘΝΙΚΗ ΧΡΗΜΑΤΙΣΤΗΡΙΑΚΗ ΜΟΝΟΠΡΟΣΩΠΗ ΑΕΠΕΥ	02/01/1900
ΕΛΛΗΝΟΑΜΕΡΙΚΑΝΙΚΗ ΧΡΗΜΑΤΙΣΤΗΡΙΑΚΗ ΑΕΠΕΥ	01/09/2014
ΠΕΙΡΑΙΩΣ ΜΟΝΟΠΡΟΣΩΠΗ Α.Ε.Π.Ε.Υ.	28/09/2009
<b>ΕΘΝΙΚΗ ΤΡΑΠΕΖΑ (ΚΟ)</b>	<b>Κύρια Αγορά</b>
ΕΥΡΟΒΑΝΚ ΕΚΙΤΙΕΣ ΜΟΝΟΠΡΟΣΩΠΗ Α.Ε.Π.Ε.Υ.	22/10/2006
GREENPOST TRADING EUROPE LTD	12/06/2023
MERIT ΧΡΗΜΑΤΙΣΤΗΡΙΑΚΗ Α.Ε.Π.Ε.Υ.	03/09/2012
ΑΛΦΑ FINANCE ΜΟΝΟΠΡΟΣΩΠΗ ΑΕΠΕΥ	09/01/2006
ΕΘΝΙΚΗ ΧΡΗΜΑΤΙΣΤΗΡΙΑΚΗ ΜΟΝΟΠΡΟΣΩΠΗ ΑΕΠΕΥ	02/01/1900
ΕΛΛΗΝΟΑΜΕΡΙΚΑΝΙΚΗ ΧΡΗΜΑΤΙΣΤΗΡΙΑΚΗ ΑΕΠΕΥ	25/07/2014
ΛΕΩΝ ΔΕΠΟΛΑΣ ΧΡΗΜΑΤΙΣΤΗΡΙΑΚΗ Α.Ε.Π.Ε.Υ.	20/05/2015
ΠΕΙΡΑΙΩΣ ΜΟΝΟΠΡΟΣΩΠΗ Α.Ε.Π.Ε.Υ.	08/09/2008
<b>ΕΚΤΕΡ (ΚΟ)</b>	<b>Κύρια Αγορά</b>
ΒΕΤΑ ΧΡΗΜΑΤΙΣΤΗΡΙΑΚΗ Α.Ε.Π.Ε.Υ.	26/09/2022
ΕΥΡΟΒΑΝΚ ΕΚΙΤΙΕΣ ΜΟΝΟΠΡΟΣΩΠΗ Α.Ε.Π.Ε.Υ.	16/10/2017
ΛΕΩΝ ΔΕΠΟΛΑΣ ΧΡΗΜΑΤΙΣΤΗΡΙΑΚΗ Α.Ε.Π.Ε.Υ.	21/05/2018
<b>ΕΛΑΣΤΡΟΝ (ΚΟ)</b>	<b>Κύρια Αγορά</b>
ΛΕΩΝ ΔΕΠΟΛΑΣ ΧΡΗΜΑΤΙΣΤΗΡΙΑΚΗ Α.Ε.Π.Ε.Υ.	20/02/2017
<b>ΕΒΑΛΧΑΛΚΟΡ (ΚΟ)</b>	<b>Κύρια Αγορά</b>
ΒΕΤΑ ΧΡΗΜΑΤΙΣΤΗΡΙΑΚΗ Α.Ε.Π.Ε.Υ.	09/01/2023
ΕΥΡΟΒΑΝΚ ΕΚΙΤΙΕΣ ΜΟΝΟΠΡΟΣΩΠΗ Α.Ε.Π.Ε.Υ.	07/05/2018
ΑΛΦΑ FINANCE ΜΟΝΟΠΡΟΣΩΠΗ ΑΕΠΕΥ	07/05/2018
<b>ΕΛΛΑΚΤΩΡ (ΚΟ)</b>	<b>Κύρια Αγορά</b>
ΕΥΡΟΒΑΝΚ ΕΚΙΤΙΕΣ ΜΟΝΟΠΡΟΣΩΠΗ Α.Ε.Π.Ε.Υ.	01/06/2012
ΕΥΡΟΧΧ ΧΡΗΜΑΤΙΣΤΗΡΙΑΚΗ Α.Ε.Π.Ε.Υ.	24/09/2018
ΑΛΦΑ FINANCE ΜΟΝΟΠΡΟΣΩΠΗ ΑΕΠΕΥ	18/03/2019
ΕΘΝΙΚΗ ΧΡΗΜΑΤΙΣΤΗΡΙΑΚΗ ΜΟΝΟΠΡΟΣΩΠΗ ΑΕΠΕΥ	02/01/1900
ΠΕΙΡΑΙΩΣ ΜΟΝΟΠΡΟΣΩΠΗ Α.Ε.Π.Ε.Υ.	22/10/2018
<b>ΕΛΛΗΝ. ΧΡΗΜΑΤΙΣΤΗΡΙΑ-Χ.Α. (ΚΟ)</b>	<b>Κύρια Αγορά</b>
ΕΘΝΙΚΗ ΧΡΗΜΑΤΙΣΤΗΡΙΑΚΗ ΜΟΝΟΠΡΟΣΩΠΗ ΑΕΠΕΥ	02/01/1900
ΕΛΛΗΝΟΑΜΕΡΙΚΑΝΙΚΗ ΧΡΗΜΑΤΙΣΤΗΡΙΑΚΗ ΑΕΠΕΥ	01/09/2014
ΠΕΙΡΑΙΩΣ ΜΟΝΟΠΡΟΣΩΠΗ Α.Ε.Π.Ε.Υ.	04/05/2015
<b>ΕΛΤΟΝ (ΚΟ)</b>	<b>Κύρια Αγορά</b>
ΕΥΡΟΒΑΝΚ ΕΚΙΤΙΕΣ ΜΟΝΟΠΡΟΣΩΠΗ Α.Ε.Π.Ε.Υ.	28/11/2022
ΤΡΑΠΕΖΑ ΟΡΤΙΜΑ BANK Α.Ε.	30/01/2023
<b>ΕΝΤΕΡΣΟΦΤ (ΚΟ)</b>	<b>Κύρια Αγορά</b>
ΕΥΡΟΒΑΝΚ ΕΚΙΤΙΕΣ ΜΟΝΟΠΡΟΣΩΠΗ Α.Ε.Π.Ε.Υ.	22/06/2020
ΑΛΦΑ FINANCE ΜΟΝΟΠΡΟΣΩΠΗ ΑΕΠΕΥ	23/03/2023
<b>ΕΥΔΑΠ (ΚΟ)</b>	<b>Κύρια Αγορά</b>
ΕΥΡΟΒΑΝΚ ΕΚΙΤΙΕΣ ΜΟΝΟΠΡΟΣΩΠΗ Α.Ε.Π.Ε.Υ.	10/06/2019
ΑΛΦΑ FINANCE ΜΟΝΟΠΡΟΣΩΠΗ ΑΕΠΕΥ	27/01/2020
<b>ΕΥΡΩΣΥΜΒΟΥΛΟΙ (ΚΟ)</b>	<b>Κύρια Αγορά</b>
ΤΡΑΠΕΖΑ ΟΡΤΙΜΑ BANK Α.Ε.	01/02/2023
<b>ΙΝΤΕΡΓΟΥΝΤ-ΞΥΛΕΜΠΟΡΙΑ (ΚΟ)</b>	<b>Κύρια Αγορά</b>
ΕΥΡΟΒΑΝΚ ΕΚΙΤΙΕΣ ΜΟΝΟΠΡΟΣΩΠΗ Α.Ε.Π.Ε.Υ.	05/07/2021
ΠΑΝΤΕΛΑΚΗΣ ΧΡΗΜΑΤΙΣΤΗΡΙΑΚΗ Α.Ε.Π.Ε.Υ.	01/07/2021
<b>ΙΝΤΕΡΛΑΪΦ (ΚΟ)</b>	<b>Κύρια Αγορά</b>
ΒΕΤΑ ΧΡΗΜΑΤΙΣΤΗΡΙΑΚΗ Α.Ε.Π.Ε.Υ.	24/10/2022
<b>ΚΛΟΥΚΙΝΑΣ - ΛΑΠΠΑΣ (ΚΟ)</b>	<b>Κύρια Αγορά</b>
ΤΡΑΠΕΖΑ ΟΡΤΙΜΑ BANK Α.Ε.	02/01/2023
<b>ΚΡΙ - ΚΡΙ (ΚΟ)</b>	<b>Κύρια Αγορά</b>
ΕΥΡΟΒΑΝΚ ΕΚΙΤΙΕΣ ΜΟΝΟΠΡΟΣΩΠΗ Α.Ε.Π.Ε.Υ.	07/05/2018
ΛΕΩΝ ΔΕΠΟΛΑΣ ΧΡΗΜΑΤΙΣΤΗΡΙΑΚΗ Α.Ε.Π.Ε.Υ.	16/01/2017
<b>ΛΑΜΨΑ (ΚΟ)</b>	<b>Κύρια Αγορά</b>
ΛΕΩΝ ΔΕΠΟΛΑΣ ΧΡΗΜΑΤΙΣΤΗΡΙΑΚΗ Α.Ε.Π.Ε.Υ.	16/01/2017
<b>ΜΟΤΟΔΥΝΑΜΙΚΗ (ΚΟ)</b>	<b>Κύρια Αγορά</b>
ΤΡΑΠΕΖΑ ΟΡΤΙΜΑ BANK Α.Ε.	25/08/2023



**Πίνακας Μετοχών Υπό Ειδική Διαπραγμάτευση**

Χρεόγραφο	Κατηγορία Διαπραγμάτευσης
Ειδικός Διαπραγματευτής	Εναρξη Ειδικής Διαπραγμάτευσης
<b>ΜΟΤΟΡ ΟΙΛ (ΚΟ)</b>	<b>Κύρια Αγορά</b>
ΒΕΤΑ ΧΡΗΜΑΤΙΣΤΗΡΙΑΚΗ Α.Ε.Π.Ε.Υ.	08/03/2021
EUROBANK EQUITIES ΜΟΝΟΠΡΟΣΩΠΗ Α.Ε.Π.Ε.Υ.	22/10/2006
GREENPOST TRADING EUROPE LTD	12/06/2023
MERIT ΧΡΗΜΑΤΙΣΤΗΡΙΑΚΗ Α.Ε.Π.Ε.Υ.	25/02/2019
ΕΘΝΙΚΗ ΧΡΗΜΑΤΙΣΤΗΡΙΑΚΗ ΜΟΝΟΠΡΟΣΩΠΗ ΑΕΠΕΥ	02/01/1900
ΛΕΩΝ ΔΕΠΟΛΑΣ ΧΡΗΜΑΤΙΣΤΗΡΙΑΚΗ Α.Ε.Π.Ε.Υ.	01/04/2019
ΠΕΙΡΑΙΩΣ ΜΟΝΟΠΡΟΣΩΠΗ Α.Ε.Π.Ε.Υ.	04/05/2015
<b>ΜΠΛΕ ΚΕΔΡΟΣ (ΚΟ)</b>	<b>Κύρια Αγορά</b>
ΤΡΑΠΕΖΑ ΟΡΤΙΜΑ BANK Α.Ε.	16/10/2023
ΤΡΑΠΕΖΑ ΟΡΤΙΜΑ BANK Α.Ε.	08/11/2023
<b>ΜΥΤΙΛΗΝΑΙΟΣ (ΚΟ)</b>	<b>Κύρια Αγορά</b>
ΒΕΤΑ ΧΡΗΜΑΤΙΣΤΗΡΙΑΚΗ Α.Ε.Π.Ε.Υ.	11/04/2022
EUROBANK EQUITIES ΜΟΝΟΠΡΟΣΩΠΗ Α.Ε.Π.Ε.Υ.	20/09/2017
GREENPOST TRADING EUROPE LTD	12/06/2023
MERIT ΧΡΗΜΑΤΙΣΤΗΡΙΑΚΗ Α.Ε.Π.Ε.Υ.	25/02/2019
ΑΛΦΑ FINANCE ΜΟΝΟΠΡΟΣΩΠΗ ΑΕΠΕΥ	15/04/2019
ΕΘΝΙΚΗ ΧΡΗΜΑΤΙΣΤΗΡΙΑΚΗ ΜΟΝΟΠΡΟΣΩΠΗ ΑΕΠΕΥ	02/01/1900
ΠΕΙΡΑΙΩΣ ΜΟΝΟΠΡΟΣΩΠΗ Α.Ε.Π.Ε.Υ.	04/05/2015
<b>ΟΛΠ (ΚΟ)</b>	<b>Κύρια Αγορά</b>
EUROBANK EQUITIES ΜΟΝΟΠΡΟΣΩΠΗ Α.Ε.Π.Ε.Υ.	06/02/2019
<b>ΟΠΑΠ (ΚΟ)</b>	<b>Κύρια Αγορά</b>
ΒΕΤΑ ΧΡΗΜΑΤΙΣΤΗΡΙΑΚΗ Α.Ε.Π.Ε.Υ.	11/04/2022
EUROBANK EQUITIES ΜΟΝΟΠΡΟΣΩΠΗ Α.Ε.Π.Ε.Υ.	22/10/2006
GREENPOST TRADING EUROPE LTD	12/06/2023
MERIT ΧΡΗΜΑΤΙΣΤΗΡΙΑΚΗ Α.Ε.Π.Ε.Υ.	20/03/2017
ΑΛΦΑ FINANCE ΜΟΝΟΠΡΟΣΩΠΗ ΑΕΠΕΥ	09/01/2006
ΕΘΝΙΚΗ ΧΡΗΜΑΤΙΣΤΗΡΙΑΚΗ ΜΟΝΟΠΡΟΣΩΠΗ ΑΕΠΕΥ	02/01/1900
ΕΛΛΗΝΟΑΜΕΡΙΚΑΝΙΚΗ ΧΡΗΜΑΤΙΣΤΗΡΙΑΚΗ ΑΕΠΕΥ	25/07/2014
ΠΕΙΡΑΙΩΣ ΜΟΝΟΠΡΟΣΩΠΗ Α.Ε.Π.Ε.Υ.	04/05/2015
<b>ΟΤΕ (ΚΟ)</b>	<b>Κύρια Αγορά</b>
ΒΕΤΑ ΧΡΗΜΑΤΙΣΤΗΡΙΑΚΗ Α.Ε.Π.Ε.Υ.	11/04/2022
EUROBANK EQUITIES ΜΟΝΟΠΡΟΣΩΠΗ Α.Ε.Π.Ε.Υ.	22/10/2006
GREENPOST TRADING EUROPE LTD	12/06/2023
MERIT ΧΡΗΜΑΤΙΣΤΗΡΙΑΚΗ Α.Ε.Π.Ε.Υ.	20/03/2017
ΑΛΦΑ FINANCE ΜΟΝΟΠΡΟΣΩΠΗ ΑΕΠΕΥ	09/01/2006
ΕΘΝΙΚΗ ΧΡΗΜΑΤΙΣΤΗΡΙΑΚΗ ΜΟΝΟΠΡΟΣΩΠΗ ΑΕΠΕΥ	02/01/1900
ΕΛΛΗΝΟΑΜΕΡΙΚΑΝΙΚΗ ΧΡΗΜΑΤΙΣΤΗΡΙΑΚΗ ΑΕΠΕΥ	25/07/2014
ΛΕΩΝ ΔΕΠΟΛΑΣ ΧΡΗΜΑΤΙΣΤΗΡΙΑΚΗ Α.Ε.Π.Ε.Υ.	20/04/2015
ΠΕΙΡΑΙΩΣ ΜΟΝΟΠΡΟΣΩΠΗ Α.Ε.Π.Ε.Υ.	08/09/2008
<b>ΠΑΠΟΥΤΣΑΝΗΣ (ΚΟ)</b>	<b>Κύρια Αγορά</b>
ΒΕΤΑ ΧΡΗΜΑΤΙΣΤΗΡΙΑΚΗ Α.Ε.Π.Ε.Υ.	25/11/2013
ΑΛΦΑ FINANCE ΜΟΝΟΠΡΟΣΩΠΗ ΑΕΠΕΥ	19/11/2018
<b>ΠΕΙΡΑΙΩΣ FINANCIAL HOLD (ΚΟ)</b>	<b>Κύρια Αγορά</b>
EUROBANK EQUITIES ΜΟΝΟΠΡΟΣΩΠΗ Α.Ε.Π.Ε.Υ.	22/10/2006
EUROXX ΧΡΗΜΑΤΙΣΤΗΡΙΑΚΗ Α.Ε.Π.Ε.Υ.	15/02/2016
GREENPOST TRADING EUROPE LTD	12/06/2023
MERIT ΧΡΗΜΑΤΙΣΤΗΡΙΑΚΗ Α.Ε.Π.Ε.Υ.	16/09/2013
ΑΛΦΑ FINANCE ΜΟΝΟΠΡΟΣΩΠΗ ΑΕΠΕΥ	15/04/2019
ΕΘΝΙΚΗ ΧΡΗΜΑΤΙΣΤΗΡΙΑΚΗ ΜΟΝΟΠΡΟΣΩΠΗ ΑΕΠΕΥ	02/01/1900
ΕΛΛΗΝΟΑΜΕΡΙΚΑΝΙΚΗ ΧΡΗΜΑΤΙΣΤΗΡΙΑΚΗ ΑΕΠΕΥ	25/07/2014
ΛΕΩΝ ΔΕΠΟΛΑΣ ΧΡΗΜΑΤΙΣΤΗΡΙΑΚΗ Α.Ε.Π.Ε.Υ.	30/11/2018
ΠΕΙΡΑΙΩΣ ΜΟΝΟΠΡΟΣΩΠΗ Α.Ε.Π.Ε.Υ.	16/02/2009
<b>ΠΕΤΡΟΠΟΥΛΟΣ ΠΕΤΡΟΣ (ΚΟ)</b>	<b>Κύρια Αγορά</b>
EUROBANK EQUITIES ΜΟΝΟΠΡΟΣΩΠΗ Α.Ε.Π.Ε.Υ.	01/04/2019
ΠΑΝΤΕΛΑΚΗΣ ΧΡΗΜΑΤΙΣΤΗΡΙΑΚΗ Α.Ε.Π.Ε.Υ.	16/03/2020
<b>ΠΛΑΣΤΙΚΑ ΘΡΑΚΗΣ (ΚΟ)</b>	<b>Κύρια Αγορά</b>
EUROBANK EQUITIES ΜΟΝΟΠΡΟΣΩΠΗ Α.Ε.Π.Ε.Υ.	26/03/2018
ΑΛΦΑ FINANCE ΜΟΝΟΠΡΟΣΩΠΗ ΑΕΠΕΥ	26/03/2018
<b>ΡΕΒΟΪΛ (ΚΟ)</b>	<b>Κύρια Αγορά</b>
ΒΕΤΑ ΧΡΗΜΑΤΙΣΤΗΡΙΑΚΗ Α.Ε.Π.Ε.Υ.	26/06/2023
<b>ΣΑΡΑΝΤΗΣ ΓΡ. (ΚΟ)</b>	<b>Κύρια Αγορά</b>
ΒΕΤΑ ΧΡΗΜΑΤΙΣΤΗΡΙΑΚΗ Α.Ε.Π.Ε.Υ.	14/05/2012
EUROBANK EQUITIES ΜΟΝΟΠΡΟΣΩΠΗ Α.Ε.Π.Ε.Υ.	24/10/2016
<b>ΣΙΔΜΑ ΜΕΤΑΛΛΟΥΡΓΙΚΗ (ΚΟ)</b>	<b>Κύρια Αγορά</b>
ΤΡΑΠΕΖΑ ΟΡΤΙΜΑ BANK Α.Ε.	25/05/2023
<b>ΤΕΡΝΑ ΕΝΕΡΓΕΙΑΚΗ (ΚΟ)</b>	<b>Κύρια Αγορά</b>
EUROBANK EQUITIES ΜΟΝΟΠΡΟΣΩΠΗ Α.Ε.Π.Ε.Υ.	24/05/2021
ΠΕΙΡΑΙΩΣ ΜΟΝΟΠΡΟΣΩΠΗ Α.Ε.Π.Ε.Υ.	09/12/2019

## Πίνακας Μετοχών Υπό Ειδική Διαπραγμάτευση

Χρεόγραφο	Κατηγορία Διαπραγμάτευσης
Ειδικός Διαπραγματευτής	Έναρξη Ειδικής Διαπραγμάτευσης
<b>ΤΕΧΝΙΚΗ ΟΛΥΜΠΙΑΚΗ (ΚΟ)</b>	<b>Κύρια Αγορά</b>
ΤΡΑΠΕΖΑ ΟΡΤΙΜΑ BANK Α.Ε.	05/07/2023
<b>ΤΖΙΡΑΚΙΑΝ ΠΡΟΦΙΛ (ΚΟ)</b>	<b>Κύρια Αγορά</b>
ΛΕΩΝ ΔΕΠΟΛΑΣ ΧΡΗΜΑΤΙΣΤΗΡΙΑΚΗ Α.Ε.Π.Ε.Υ.	19/07/2021
<b>ΤΡΑΠΕΖΑ ΟΡΤΙΜΑ BANK (ΚΟ)</b>	<b>Κύρια Αγορά</b>
ΤΡΑΠΕΖΑ ΟΡΤΙΜΑ BANK Α.Ε.	06/11/2023

**Γνωστοποιήσεις Συναλλαγών - Κατάλογος Υπόχρεων Προσώπων**

Ημερομηνία Υποβολής [1]	Επωνυμία	Λόγος Υποβολής [2]	Υπόχρεος	Ιδιότητα Υπόχρεου	Σχέση με τον Υπόχρεο	Ημερομηνία Συναλλαγής	Αγορά	Όγκος Συναλλαγών	Αξία Συναλλαγών	Φύση Συναλλαγής [3]	Είδος Χρηματικού μέσου	Παρατηρήσεις [4]
10/11/2023	EUROBANK ERGASIAS YΠHPPECIZQN KAI CΥMMETOXQN A.E.	B	ΒΑΣΙΛΕΙΟΥ ΚΩΝΣΤΑΝΤΙΝΟΣ	Μέλος ΔΣ Εκτελεστικό	Συνδόμενο Νομικό Πρόσωπο	08/11/2023	ΠΑΡΑΓΩΓΩΝ ΧΑ	520	81,120.00	Π	Παράγωγο	1
10/11/2023	EUROBANK ERGASIAS YΠHPPECIZQN KAI CΥMMETOXQN A.E.	B	ΒΑΣΙΛΕΙΟΥ ΚΩΝΣΤΑΝΤΙΝΟΣ	Μέλος ΔΣ Εκτελεστικό	Συνδόμενο Νομικό Πρόσωπο	08/11/2023	ΑΞΙΩΝ ΧΑ	2,032	3,165.86	Π	Μετοχή	1
10/11/2023	EUROBANK ERGASIAS YΠHPPECIZQN KAI CΥMMETOXQN A.E.	B	ΒΑΣΙΛΕΙΟΥ ΚΩΝΣΤΑΝΤΙΝΟΣ	Μέλος ΔΣ Εκτελεστικό	Συνδόμενο Νομικό Πρόσωπο	08/11/2023	ΑΞΙΩΝ ΧΑ	26,567	41,188.87	A	Μετοχή	1
10/11/2023	EUROBANK ERGASIAS YΠHPPECIZQN KAI CΥMMETOXQN A.E.	B	ΒΑΣΙΛΕΙΟΥ ΚΩΝΣΤΑΝΤΙΝΟΣ	Μέλος ΔΣ Εκτελεστικό	Συνδόμενο Νομικό Πρόσωπο	08/11/2023	ΑΞΙΩΝ ΧΑ	26,567	41,199.54	Π	Μετοχή	1
10/11/2023	EUROBANK ERGASIAS YΠHPPECIZQN KAI CΥMMETOXQN A.E.	B	ΒΑΣΙΛΕΙΟΥ ΚΩΝΣΤΑΝΤΙΝΟΣ	Μέλος ΔΣ Εκτελεστικό	Συνδόμενο Νομικό Πρόσωπο	08/11/2023	ΑΞΙΩΝ ΧΑ	1,003	1,554.65	A	Μετοχή	1
10/11/2023	EUROBANK ERGASIAS YΠHPPECIZQN KAI CΥMMETOXQN A.E.	B	ΒΑΣΙΛΕΙΟΥ ΚΩΝΣΤΑΝΤΙΝΟΣ	Μέλος ΔΣ Εκτελεστικό	Συνδόμενο Νομικό Πρόσωπο	08/11/2023	ΑΞΙΩΝ ΧΑ	1,003	1,554.15	Π	Μετοχή	1
10/11/2023	EUROBANK ERGASIAS YΠHPPECIZQN KAI CΥMMETOXQN A.E.	B	ΒΑΣΙΛΕΙΟΥ ΚΩΝΣΤΑΝΤΙΝΟΣ	Μέλος ΔΣ Εκτελεστικό	Συνδόμενο Νομικό Πρόσωπο	08/11/2023	ΑΞΙΩΝ ΧΑ	110,406	171,395.27	A	Μετοχή	1
10/11/2023	EUROBANK ERGASIAS YΠHPPECIZQN KAI CΥMMETOXQN A.E.	B	ΒΑΣΙΛΕΙΟΥ ΚΩΝΣΤΑΝΤΙΝΟΣ	Μέλος ΔΣ Εκτελεστικό	Συνδόμενο Νομικό Πρόσωπο	09/11/2023	ΑΞΙΩΝ ΧΑ	93,362	142,621.60	A	Μετοχή	1
10/11/2023	EUROBANK ERGASIAS YΠHPPECIZQN KAI CΥMMETOXQN A.E.	B	ΒΑΣΙΛΕΙΟΥ ΚΩΝΣΤΑΝΤΙΝΟΣ	Μέλος ΔΣ Εκτελεστικό	Συνδόμενο Νομικό Πρόσωπο	09/11/2023	ΑΞΙΩΝ ΧΑ	222,908	340,886.41	A	Μετοχή	1
10/11/2023	EUROBANK ERGASIAS YΠHPPECIZQN KAI CΥMMETOXQN A.E.	B	ΒΑΣΙΛΕΙΟΥ ΚΩΝΣΤΑΝΤΙΝΟΣ	Μέλος ΔΣ Εκτελεστικό	Συνδόμενο Νομικό Πρόσωπο	09/11/2023	ΠΑΡΑΓΩΓΩΝ ΧΑ	1,000	153,424.00	Π	Παράγωγο	1
10/11/2023	EUROBANK ERGASIAS YΠHPPECIZQN KAI CΥMMETOXQN A.E.	B	ΒΑΣΙΛΕΙΟΥ ΚΩΝΣΤΑΝΤΙΝΟΣ	Μέλος ΔΣ Εκτελεστικό	Συνδόμενο Νομικό Πρόσωπο	09/11/2023	ΑΞΙΩΝ ΧΑ	93,362	142,835.33	Π	Μετοχή	1
10/11/2023	ΓΡ. ΣΑΡΑΝΤΗΣ Α.Β.Ε.Ε.	A	ΣΑΡΑΝΤΗΣ ΓΡΗΓΟΡΗΣ	Πρόεδρος ΔΣ	Ο ίδιος	08/11/2023	ΑΞΙΩΝ ΧΑ	25,000	196,500.00	A	Μετοχή	1
10/11/2023	ΓΡ. ΣΑΡΑΝΤΗΣ Α.Β.Ε.Ε.	A	ΣΑΡΑΝΤΗΣ ΚΥΡΙΑΚΟΣ	Διευθ. Σύμβουλος	Ο ίδιος	08/11/2023	ΑΞΙΩΝ ΧΑ	25,000	196,250.00	A	Μετοχή	1

**Σημειώσεις Γνωστοποιήσεων Συναλλαγών**

Για περισσότερες πληροφορίες επί των γνωστοποιήσεων συναλλαγών επισκεφτείτε την ιστοσελίδα <http://athexgroup.gr/el/web/guest/companies-info-trade-notifications>

[1] - Η Ημερομηνία Υποβολής αφορά την Ημερομηνία που η Γνωστοποίηση παρελήφθη από το Χ.Α.

[2] - Λόγος Υποβολής: Α: Πρόσωπο που ασκεί Διευθυντικά καθήκοντα, Β: Πρόσωπο που έχει στενό δεσμό με πρόσωπο που ασκεί Διευθυντικά καθήκοντα.

[3] - Φύση Συναλλαγής: Α: Αγορά, Π: Πώληση.

[4] - Παρατηρήσεις: 1 - Λόγω Συμμετοχής σε ΑΜΚ, 2 - Λόγω Εξάσκησης Δικαιώματος Προαίρεσης αγοράς μετοχών που παρέχεται στο προσωπικό, 3 - Λόγω Δωρεάς, 4 - Λόγω Συγχώνευσης ή Διάσπασης κλπ, 5 - Λόγω Μετατροπής ή Ανταλλαγής Ομολογιών, 6 - Ανταλλαγή Λόγω Προαιρετικής Δημόσιας Πρότασης.

Υποκείμενη Αγορά				Αγορά Παραγώγων													
Ανωτ Τιμή	Κατωτ Τιμή	Τιμή κλεισ.	Μεταβ.	Μήνας Παράδοσης	Ανοιγμα	Ανωτ Τιμή	Κατωτ Τιμή	Τελ Τιμή	Τιμή κλεισ.	Τελευταία ζήτηση	Τελευταία προσφορά	Τιμή Εκκαθάρισης <sup>1</sup>	Υψηλό ζωής	Χαμηλό ζωής	Πράξεις	Όγκος	Ανοικτές θέσεις
<b>FTSE/X.A. Large Cap</b>				(Μονάδα Διαπραγμάτευσης: 1 Μονάδα Δείκτη x 2€, Χρηματικός Διακανονισμός)													
2,962.70	2,912.81	2,920.53	-1.42%	Νοέμβριος 2023	2,963.00	2,963.00	2,912.50	2,920.00	2,920.00	---	---	---	3,094.00	---	238	899	2,899
				Δεκέμβριος 2023	2,938.00	2,938.00	2,902.00	2,919.00	2,919.00	---	---	---	3,027.00	---	43	86	398
				Ιανουάριος 2024	---	---	---	---	2,956.00	---	---	---	2,923.00	---	---	---	40
				Μάρτιος 2024	---	---	---	---	2,983.50	---	---	---	---	---	---	---	---
				Ιούνιος 2024	---	---	---	---	2,999.75	---	---	---	---	---	---	---	---
				Σεπτέμβριος 2024	---	---	---	---	3,014.75	---	---	---	---	---	---	---	---
<b>FTSE/X.A. Τράπεζες</b>				(Μονάδα Διαπραγμάτευσης: 1 Μονάδα Δείκτη x 15€, Χρηματικός Διακανονισμός)													
968.94	950.13	950.13	-1.94%	Δεκέμβριος 2023	966.75	966.75	960.50	960.50	960.50	---	---	---	1,024.75	---	2	15	1,830
				Μάρτιος 2024	---	---	---	---	975.75	---	---	---	---	---	---	---	---
				Ιούνιος 2024	---	---	---	---	981.00	---	---	---	---	---	---	---	---
				Σεπτέμβριος 2024	---	---	---	---	986.00	---	---	---	---	---	---	---	---
<b>MSCI GREECE REBASED</b>				(Μονάδα Διαπραγμάτευσης: 1 Μονάδα Δείκτη x 2€, Χρηματικός Διακανονισμός)													
4,737.20	4,652.43	4,662.56	-1.40%	Νοέμβριος 2023	---	---	---	---	4,724.50	---	---	---	4,708.25	---	---	---	83
				Δεκέμβριος 2023	---	---	---	---	4,900.25	---	---	---	5,012.25	---	---	---	20
				Ιανουάριος 2024	---	---	---	---	4,699.50	---	---	---	4,683.25	---	---	---	---
				Φεβρουάριος 2024	---	---	---	---	4,754.50	---	---	---	---	---	---	---	---
				Μάρτιος 2024	---	---	---	---	4,762.00	---	---	---	---	---	---	---	---
				Απρίλιος 2024	---	---	---	---	4,771.00	---	---	---	---	---	---	---	---
				Ιούνιος 2024	---	---	---	---	4,787.75	---	---	---	---	---	---	---	---
				Σεπτέμβριος 2024	---	---	---	---	4,811.50	---	---	---	---	---	---	---	---

Σημειώσεις Παραγώγων

Τις τιμές εκκαθάρισης και τις τελικές ανοικτές θέσεις μπορείτε να τις ανακτήσετε στο ακόλουθο path <http://www.helex.gr/el/web/guest/statistics-end-of-day-derivatives>

Υποκείμενη Αγορά				Αγορά Παραγώγων													
Ανωτ Τιμή	Κατωτ Τιμή	Τιμή κλεισ.	Μεταβ.	Μήνας Παράδοσης	Άνοιγμα	Ανωτ Τιμή	Κατωτ Τιμή	Τελ Τιμή	Τιμή κλεισ.	Τελευταία ζήτηση	Τελευταία προσφορά	Τιμή Εκκαθάρισης*	Υψηλό ζωής	Χαμηλό ζωής	Πράξεις	Όγκος	Ανοικτές θέσεις
(Μέγεθος Συμβολαίου: 100 Χρεόγραφα, Φυσική Παράδοση)																	
<b>ALPHA ΥΠΗΡΕΣΙΩΝ ΣΥΜΜ (ΚΟ)</b>				Δεκέμβριος 2023	1.43	1.43	1.40	1.41	1.41	---	---	---	1.65	---	294	13,131	206,810
1.44	1.395	1.395	-2.58%	Μάρτιος 2024	---	---	---	---	1.48	---	---	---	1.48	---	---	---	5
				Ιούνιος 2024	---	---	---	---	1.42	---	---	---	1.47	---	---	---	---
				Σεπτέμβριος 2024	---	---	---	---	1.46	---	---	---	---	---	---	---	---
(Μέγεθος Συμβολαίου: 100 Χρεόγραφα, Φυσική Παράδοση)																	
<b>AUTOHELLAS (ΚΟ)</b>				Δεκέμβριος 2023	---	---	---	---	12.89	---	---	---	14.22	---	---	---	130
12.7	12.46	12.66	0.32%	Μάρτιος 2024	---	---	---	---	12.71	---	---	---	---	---	---	---	---
				Ιούνιος 2024	---	---	---	---	12.78	---	---	---	---	---	---	---	---
				Σεπτέμβριος 2024	---	---	---	---	12.84	---	---	---	---	---	---	---	---
(Μέγεθος Συμβολαίου: 100 Χρεόγραφα, Φυσική Παράδοση)																	
<b>CENERGY HOLDINGS (ΚΑ)</b>				Δεκέμβριος 2023	6.67	6.67	6.52	6.53	6.53	---	---	---	7.22	---	50	173	4,680
6.69	6.46	6.6	-0.60%	Μάρτιος 2024	---	---	---	---	6.69	---	---	---	---	---	---	---	---
				Ιούνιος 2024	---	---	---	---	6.72	---	---	---	---	---	---	---	---
				Σεπτέμβριος 2024	---	---	---	---	6.76	---	---	---	---	---	---	---	---
(Μέγεθος Συμβολαίου: 100 Χρεόγραφα, Φυσική Παράδοση)																	
<b>COCA-COLA HBC AG (ΚΟ)</b>				Δεκέμβριος 2023	24.24	24.24	24.00	24.07	24.07	---	---	---	27.19	---	16	26	524
24.32	23.92	24.1	-2.67%	Μάρτιος 2024	---	---	---	---	24.93	---	---	---	---	---	---	---	---
				Ιούνιος 2024	---	---	---	---	25.07	---	---	---	---	---	---	---	---
				Σεπτέμβριος 2024	---	---	---	---	25.19	---	---	---	---	---	---	---	---
(Μέγεθος Συμβολαίου: 100 Χρεόγραφα, Φυσική Παράδοση)																	
<b>EUROBANK HOLDINGS (ΚΟ)</b>				Δεκέμβριος 2023	1.51	1.51	1.49	1.50	1.50	---	---	---	1.60	---	111	1,389	35,074
1.526	1.4905	1.495	-2.16%	Μάρτιος 2024	---	---	---	---	1.54	---	---	---	---	---	---	---	---
				Ιούνιος 2024	---	---	---	---	1.55	---	---	---	---	---	---	---	---
				Σεπτέμβριος 2024	---	---	---	---	1.55	---	---	---	---	---	---	---	---
(Μέγεθος Συμβολαίου: 100 Χρεόγραφα, Φυσική Παράδοση)																	
<b>FOURLIS ΣΥΜΜΕΤΟΧΩΝ (ΚΟ)</b>				Δεκέμβριος 2023	3.99	4.02	3.99	3.99	3.99	---	---	---	4.65	---	6	6	840
4.04	3.955	3.955	-1.62%	Μάρτιος 2024	---	---	---	---	4.05	---	---	---	---	---	---	---	---
				Ιούνιος 2024	---	---	---	---	4.07	---	---	---	---	---	---	---	---
				Σεπτέμβριος 2024	---	---	---	---	4.09	---	---	---	---	---	---	---	---
(Μέγεθος Συμβολαίου: 100 Χρεόγραφα, Φυσική Παράδοση)																	
<b>HELLENIQ ENERGY (ΚΟ)</b>				Δεκέμβριος 2023	7.49	7.49	7.49	7.49	7.49	---	---	---	7.93	---	2	2	1,331
7.54	7.39	7.45	-1.32%	Μάρτιος 2024	---	---	---	---	7.60	---	---	---	---	---	---	---	---
				Ιούνιος 2024	---	---	---	---	7.64	---	---	---	---	---	---	---	---
				Σεπτέμβριος 2024	---	---	---	---	7.68	---	---	---	---	---	---	---	---

**Σημειώσεις Παραγώγων**

Τις τιμές εκκαθάρισης και τις τελικές ανοικτές θέσεις μπορείτε να τις ανακτήσετε στο ακόλουθο path <http://www.helex.gr/el/web/guest/statistics-end-of-day-derivatives>

Υποκείμενη Αγορά				Αγορά Παραγώγων										Ανοικτές θέσεις			
Ανωτ Τιμή	Κατωτ Τιμή	Τιμή κλεισ.	Μεταβ.	Μήνας Παράδοσης	Άνοιγμα	Ανωτ Τιμή	Κατωτ Τιμή	Τελ Τιμή	Τιμή κλεισ.	Τελευταία ζήτηση	Τελευταία προσφορά	Τιμή Εκκαθάρισης*	Υψηλό ζωής	Χαμηλό ζωής	Πράξεις	Όγκος	Ανοικτές θέσεις
(Μέγεθος Συμβολαίου: 100 Χρεόγραφα, Φυσική Παράδοση)																	
<b>INTRACOM HOLDINGS (ΚΟ)</b>				Δεκέμβριος 2023	2.18	2.19	2.16	2.16	2.16	---	---	---	2.34	---	17	66	4,613
2.175	2.13	2.175	0.00%	Μάρτιος 2024	---	---	---	---	2.19	---	---	---	---	---	---	---	---
				Ιούνιος 2024	---	---	---	---	2.20	---	---	---	---	---	---	---	---
				Σεπτέμβριος 2024	---	---	---	---	2.21	---	---	---	---	---	---	---	---
(Μέγεθος Συμβολαίου: 100 Χρεόγραφα, Φυσική Παράδοση)																	
<b>INTRAKAT (ΚΟ)</b>				Δεκέμβριος 2023	3.47	3.49	3.46	3.48	3.48	---	---	---	3.52	---	11	64	6,749
3.505	3.44	3.49	-0.29%	Μάρτιος 2024	---	---	---	---	3.53	---	---	3.58	---	---	---	---	1,447
				Ιούνιος 2024	---	---	---	---	3.54	---	---	---	---	---	---	---	---
				Σεπτέμβριος 2024	---	---	---	---	3.56	---	---	---	---	---	---	---	---
(Μέγεθος Συμβολαίου: 100 Χρεόγραφα, Φυσική Παράδοση)																	
<b>JUMBO (ΚΟ)</b>				Δεκέμβριος 2023	24.99	25.07	24.80	24.80	24.80	---	---	---	28.13	---	17	79	673
26.76	25.98	25.98	-2.91%	Μάρτιος 2024	---	---	---	---	26.95	---	---	---	---	---	---	---	---
				Ιούνιος 2024	---	---	---	---	27.09	---	---	---	---	---	---	---	---
				Σεπτέμβριος 2024	---	---	---	---	27.23	---	---	---	---	---	---	---	---
(Μέγεθος Συμβολαίου: 100 Χρεόγραφα, Φυσική Παράδοση)																	
<b>LAMDA DEVELOPMENT(ΚΟ)</b>				Δεκέμβριος 2023	6.31	6.31	6.18	6.26	6.26	---	---	---	6.77	---	16	88	5,778
6.34	6.12	6.2	-1.82%	Μάρτιος 2024	---	---	---	---	6.36	---	---	---	---	---	---	---	---
				Ιούνιος 2024	---	---	---	---	6.39	---	---	---	---	---	---	---	---
				Σεπτέμβριος 2024	---	---	---	---	6.43	---	---	---	---	---	---	---	---
(Μέγεθος Συμβολαίου: 100 Χρεόγραφα, Φυσική Παράδοση)																	
<b>MIG (ΚΟ)</b>				Δεκέμβριος 2023	3.81	3.83	3.81	3.82	3.82	---	---	---	4.70	---	5	19	56
4	3.85	3.85	-1.79%	Μάρτιος 2024	---	---	---	---	3.95	---	---	---	---	---	---	---	---
				Ιούνιος 2024	---	---	---	---	3.97	---	---	---	---	---	---	---	---
				Σεπτέμβριος 2024	---	---	---	---	3.99	---	---	---	---	---	---	---	---
(Μέγεθος Συμβολαίου: 100 Χρεόγραφα, Φυσική Παράδοση)																	
<b>QUEST ΣΥΜΜΕΤΟΧΩΝ (ΚΟ)</b>				Δεκέμβριος 2023	5.42	5.42	5.42	5.42	5.42	---	---	---	6.25	---	2	10	101
5.48	5.36	5.48	-0.36%	Μάρτιος 2024	---	---	---	---	5.54	---	---	---	---	---	---	---	---
				Ιούνιος 2024	---	---	---	---	5.57	---	---	---	---	---	---	---	---
				Σεπτέμβριος 2024	---	---	---	---	5.60	---	---	---	---	---	---	---	---
(Μέγεθος Συμβολαίου: 100 Χρεόγραφα, Φυσική Παράδοση)																	
<b>TITAN CEMENT (ΚΑ)</b>				Δεκέμβριος 2023	19.10	19.10	18.98	19.05	19.05	---	---	---	19.11	---	6	15	949
19.1	18.86	19.02	-0.10%	Μάρτιος 2024	---	---	---	---	19.17	---	---	---	---	---	---	---	---
				Ιούνιος 2024	---	---	---	---	19.28	---	---	---	---	---	---	---	---
				Σεπτέμβριος 2024	---	---	---	---	19.37	---	---	---	---	---	---	---	---

**Σημειώσεις Παραγώγων**

Τις τιμές εκκαθάρισης και τις τελικές ανοικτές θέσεις μπορείτε να τις ανακτήσετε στο ακόλουθο path <http://www.helex.gr/el/web/guest/statistics-end-of-day-derivatives>

Υποκείμενη Αγορά				Αγορά Παραγώγων										Ανοικτές θέσεις			
Ανωτ Τιμή	Κατωτ Τιμή	Τιμή κλεισ.	Μεταβ.	Μήνας Παράδοσης	Άνοιγμα	Ανωτ Τιμή	Κατωτ Τιμή	Τελ Τιμή	Τιμή κλεισ.	Τελευταία ζήτηση	Τελευταία προσφορά	Τιμή Εκκαθάρισης*	Υψηλό ζωής	Χαμηλό ζωής	Πράξεις	Όγκος	Ανοικτές θέσεις
<b>ΒΙΟΗΑΛCO SA/NV (ΚΑ)</b>				(Μέγεθος Συμβολαίου: 100 Χρεόγραφα, Φυσική Παράδοση)													
4.99	4.91	4.95	-0.20%	Δεκέμβριος 2023	4.96	4.98	4.92	4.95	4.95	---	---	---	6.66	---	25	104	5,226
				Μάρτιος 2024	---	---	---	---	4.99	---	---	---	---	---	---	---	---
				Ιούνιος 2024	---	---	---	---	5.02	---	---	---	---	---	---	---	---
				Σεπτέμβριος 2024	---	---	---	---	5.05	---	---	---	---	---	---	---	---
<b>ΑΒΑΞ Α.Ε. (ΚΟ)</b>				(Μέγεθος Συμβολαίου: 100 Χρεόγραφα, Φυσική Παράδοση)													
1.37	1.326	1.338	-0.89%	Δεκέμβριος 2023	1.35	1.35	1.35	1.35	1.35	---	---	---	1.49	---	1	4	1,442
				Μάρτιος 2024	---	---	---	---	1.36	---	---	---	---	---	---	---	---
				Ιούνιος 2024	---	---	---	---	1.37	---	---	---	---	---	---	---	---
				Σεπτέμβριος 2024	---	---	---	---	1.37	---	---	---	---	---	---	---	---
<b>ΑΔΜΗ ΣΥΜΜΕΤΟΧΩΝ Α.Ε. (ΚΟ)</b>				(Μέγεθος Συμβολαίου: 100 Χρεόγραφα, Φυσική Παράδοση)													
2.03	2	2	-1.72%	Δεκέμβριος 2023	2.05	2.05	2.02	2.02	2.02	---	---	---	2.42	---	11	62	24,391
				Μάρτιος 2024	---	---	---	---	2.05	---	---	---	---	---	---	---	---
				Ιούνιος 2024	---	---	---	---	2.06	---	---	---	---	---	---	---	---
				Σεπτέμβριος 2024	---	---	---	---	2.07	---	---	---	---	---	---	---	---
<b>ΑΕΡΟΠΟΡΙΑ ΑΙΓΑΙΟΥ (ΚΟ)</b>				(Μέγεθος Συμβολαίου: 100 Χρεόγραφα, Φυσική Παράδοση)													
11.3	11.1	11.26	-0.71%	Δεκέμβριος 2023	11.13	11.31	11.13	11.30	11.30	---	---	---	13.64	---	16	68	4,596
				Μάρτιος 2024	---	---	---	---	11.42	---	---	---	---	---	---	---	---
				Ιούνιος 2024	---	---	---	---	11.48	---	---	---	---	---	---	---	---
				Σεπτέμβριος 2024	---	---	---	---	11.54	---	---	---	---	---	---	---	---
<b>ΓΕΚ ΤΕΡΝΑ (ΚΟ)</b>				(Μέγεθος Συμβολαίου: 100 Χρεόγραφα, Φυσική Παράδοση)													
13.64	13.3	13.4	-1.18%	Δεκέμβριος 2023	13.47	13.47	13.47	13.47	13.47	---	---	---	13.79	---	1	1	6,057
				Μάρτιος 2024	---	---	---	---	13.66	---	---	---	---	---	---	---	---
				Ιούνιος 2024	---	---	---	---	13.73	---	---	---	---	---	---	---	---
				Σεπτέμβριος 2024	---	---	---	---	13.80	---	---	---	---	---	---	---	---
<b>ΔΕΗ (ΚΟ)</b>				(Μέγεθος Συμβολαίου: 100 Χρεόγραφα, Φυσική Παράδοση)													
10.14	9.71	10.02	2.30%	Δεκέμβριος 2023	9.92	10.20	9.77	10.04	10.04	---	---	---	10.69	---	148	1,058	22,423
				Μάρτιος 2024	10.03	10.08	10.03	10.08	10.08	---	---	---	10.36	---	3	3	469
				Ιούνιος 2024	---	---	---	---	9.92	---	---	---	---	---	---	---	---
				Σεπτέμβριος 2024	---	---	---	---	9.97	---	---	---	---	---	---	---	---
<b>ΕΘΝΙΚΗ ΤΡΑΠΕΖΑ (ΚΟ)</b>				(Μέγεθος Συμβολαίου: 100 Χρεόγραφα, Φυσική Παράδοση)													
5.528	5.44	5.44	-1.31%	Δεκέμβριος 2023	5.50	5.55	5.47	5.47	5.47	---	---	---	6.43	---	92	992	26,343
				Μάρτιος 2024	---	---	---	---	5.62	---	---	---	5.70	---	---	---	35
				Ιούνιος 2024	---	---	---	---	5.58	---	---	---	---	---	---	---	---
				Σεπτέμβριος 2024	---	---	---	---	5.61	---	---	---	---	---	---	---	---

Σημειώσεις Παραγώγων

Τις τιμές εκκαθάρισης και τις τελικές ανοικτές θέσεις μπορείτε να τις ανακτήσετε στο ακόλουθο path <http://www.helex.gr/el/web/guest/statistics-end-of-day-derivatives>

Υποκείμενη Αγορά				Αγορά Παραγώγων													
Ανωτ Τιμή	Κατωτ Τιμή	Τιμή κλεισ.	Μεταβ.	Μήνας Παράδοσης	Άνοιγμα	Ανωτ Τιμή	Κατωτ Τιμή	Τελ Τιμή	Τιμή κλεισ.	Τελευταία ζήτηση	Τελευταία προσφορά	Τιμή Εκκαθάρισης*	Υψηλό ζωής	Χαμηλό ζωής	Πράξεις	Όγκος	Ανοικτές θέσεις
(Μέγεθος Συμβολαίου: 100 Χρεόγραφα, Φυσική Παράδοση)																	
<b>ΕΛΒΑΛΧΑΛΚΟΡ (ΚΟ)</b>				Δεκέμβριος 2023	1.68	1.68	1.67	1.67	1.67	---	---	---	2.09	---	5	6	1,232
1.68	1.646	1.68	0.84%	Μάρτιος 2024	---	---	---	---	1.68	---	---	---	---	---	---	---	---
				Ιούνιος 2024	---	---	---	---	1.69	---	---	---	---	---	---	---	---
				Σεπτέμβριος 2024	---	---	---	---	1.70	---	---	---	---	---	---	---	---
(Μέγεθος Συμβολαίου: 100 Χρεόγραφα, Φυσική Παράδοση)																	
<b>ΕΛΛΑΚΤΩΡ (ΚΟ)</b>				Δεκέμβριος 2023	2.22	2.24	2.19	2.20	2.20	---	---	---	2.31	---	24	99	953
2.26	2.17	2.2	-1.12%	Μάρτιος 2024	---	---	---	---	2.24	---	---	---	---	---	---	---	---
				Ιούνιος 2024	---	---	---	---	2.25	---	---	---	---	---	---	---	---
				Σεπτέμβριος 2024	---	---	---	---	2.26	---	---	---	---	---	---	---	---
(Μέγεθος Συμβολαίου: 100 Χρεόγραφα, Φυσική Παράδοση)																	
<b>ΕΛΛΗΝ. ΧΡΗΜΑΤΙΣΤΗΡΙΑ-Χ.Α. (ΚΟ)</b>				Δεκέμβριος 2023	4.79	4.89	4.75	4.80	4.80	---	---	---	5.13	---	19	105	8,325
4.89	4.735	4.85	0.31%	Μάρτιος 2024	---	---	---	---	4.87	---	---	---	---	---	---	---	---
				Ιούνιος 2024	---	---	---	---	4.90	---	---	---	---	---	---	---	---
				Σεπτέμβριος 2024	---	---	---	---	4.92	---	---	---	---	---	---	---	---
(Μέγεθος Συμβολαίου: 100 Χρεόγραφα, Φυσική Παράδοση)																	
<b>ΕΥΔΑΠ (ΚΟ)</b>				Δεκέμβριος 2023	5.68	5.69	5.63	5.63	5.63	---	---	---	6.52	---	6	22	2,388
5.75	5.59	5.65	-1.74%	Μάρτιος 2024	---	---	---	---	5.79	---	---	---	---	---	---	---	---
				Ιούνιος 2024	---	---	---	---	5.82	---	---	---	---	---	---	---	---
				Σεπτέμβριος 2024	---	---	---	---	5.85	---	---	---	---	---	---	---	---
(Μέγεθος Συμβολαίου: 100 Χρεόγραφα, Φυσική Παράδοση)																	
<b>ΜΟΤΟΡ ΟΪΛ (ΚΟ)</b>				Δεκέμβριος 2023	22.43	22.43	21.81	21.82	21.82	---	---	---	24.10	---	43	119	1,083
22.5	21.64	21.7	-3.04%	Μάρτιος 2024	---	---	---	---	22.54	---	---	---	---	---	---	---	---
				Ιούνιος 2024	---	---	---	---	22.66	---	---	---	---	---	---	---	---
				Σεπτέμβριος 2024	---	---	---	---	22.77	---	---	---	---	---	---	---	---
(Μέγεθος Συμβολαίου: 100 Χρεόγραφα, Φυσική Παράδοση)																	
<b>ΜΥΤΙΛΗΝΑΙΟΣ (ΚΟ)</b>				Δεκέμβριος 2023	34.76	34.90	34.50	34.77	34.77	---	---	---	38.12	---	51	139	3,393
34.96	34.4	34.74	-0.12%	Μάρτιος 2024	---	---	---	---	35.03	---	---	---	---	---	---	---	---
				Ιούνιος 2024	---	---	---	---	35.21	---	---	---	---	---	---	---	---
				Σεπτέμβριος 2024	---	---	---	---	35.39	---	---	---	---	---	---	---	---
(Μέγεθος Συμβολαίου: 100 Χρεόγραφα, Φυσική Παράδοση)																	
<b>ΟΛΠ (ΚΟ)</b>				Δεκέμβριος 2023	21.90	21.95	21.90	21.95	21.95	---	---	---	22.35	---	2	4	207
21.9	21.45	21.65	0.46%	Μάρτιος 2024	---	---	---	---	21.70	---	---	---	---	---	---	---	---
				Ιούνιος 2024	---	---	---	---	21.82	---	---	---	---	---	---	---	---
				Σεπτέμβριος 2024	---	---	---	---	21.93	---	---	---	---	---	---	---	---

**Σημειώσεις Παραγώγων**

Τις τιμές εκκαθάρισης και τις τελικές ανοικτές θέσεις μπορείτε να τις ανακτήσετε στο ακόλουθο path <http://www.helex.gr/el/web/guest/statistics-end-of-day-derivatives>



Υποκείμενη Αγορά				Αγορά Παραγώγων										Ανοικτές θέσεις			
Ανωτ Τιμή	Κατωτ Τιμή	Τιμή κλεισ.	Μεταβ.	Μήνας Παράδοσης	Άνοιγμα	Ανωτ Τιμή	Κατωτ Τιμή	Τελ Τιμή	Τιμή κλεισ.	Τελευταία ζήτηση	Τελευταία προσφορά	Τιμή Εκκαθάρισης*	Υψηλό ζωής	Χαμηλό ζωής	Πράξεις	Όγκος	Ανοικτές θέσεις
(Μέγεθος Συμβολαίου: 100 Χρεόγραφα, Φυσική Παράδοση)																	
<b>ΟΠΑΠ (ΚΟ)</b>				Δεκέμβριος 2023	15.37	15.37	15.21	15.36	15.36	---	---	---	16.20	---	21	43	1,850
15.45	15.12	15.39	-0.39%	Μάρτιος 2024	---	---	---	---	15.56	---	---	---	---	---	---	---	---
				Ιούνιος 2024	---	---	---	---	15.64	---	---	---	---	---	---	---	---
				Σεπτέμβριος 2024	---	---	---	---	15.72	---	---	---	---	---	---	---	---
(Μέγεθος Συμβολαίου: 100 Χρεόγραφα, Φυσική Παράδοση)																	
<b>ΟΤΕ (ΚΟ)</b>				Δεκέμβριος 2023	13.00	13.00	12.70	12.74	12.74	---	---	---	14.17	---	203	1,081	6,953
13.02	12.65	12.65	-1.94%	Μάρτιος 2024	---	---	---	---	12.99	---	---	---	---	---	---	---	---
				Ιούνιος 2024	---	---	---	---	13.06	---	---	---	---	---	---	---	---
				Σεπτέμβριος 2024	---	---	---	---	13.13	---	---	---	---	---	---	---	---
(Μέγεθος Συμβολαίου: 100 Χρεόγραφα, Φυσική Παράδοση)																	
<b>ΠΕΙΡΑΙΩΣ FINANCIAL HOLD (ΚΟ)</b>				Δεκέμβριος 2023	2.82	2.82	2.74	2.76	2.76	---	---	---	3.36	---	222	3,586	83,781
2.8	2.734	2.748	-1.50%	Μάρτιος 2024	---	---	---	---	2.81	---	---	---	---	---	---	---	---
				Ιούνιος 2024	---	---	---	---	2.82	---	---	---	---	---	---	---	---
				Σεπτέμβριος 2024	---	---	---	---	2.84	---	---	---	---	---	---	---	---
(Μέγεθος Συμβολαίου: 100 Χρεόγραφα, Φυσική Παράδοση)																	
<b>ΤΕΡΝΑ ΕΝΕΡΓΕΙΑΚΗ (ΚΟ)</b>				Δεκέμβριος 2023	14.77	14.86	14.67	14.74	14.74	---	---	---	17.23	---	38	97	15,160
14.94	14.52	14.67	-1.48%	Μάρτιος 2024	---	---	---	---	15.00	---	---	---	---	---	---	---	---
				Ιούνιος 2024	---	---	---	---	15.08	---	---	---	---	---	---	---	---
				Σεπτέμβριος 2024	---	---	---	---	15.15	---	---	---	---	---	---	---	---
(Μέγεθος Συμβολαίου: 100 Χρεόγραφα, Φυσική Παράδοση)																	
<b>ΤΡΑΠΕΖΑ ΟΡΤΙΜΑ BANK (ΚΟ)</b>				Δεκέμβριος 2023	7.01	7.01	6.92	6.98	6.98	---	---	---	7.05	---	16	49	25
7.1	7.002	7.08	-0.14%	Μάρτιος 2024	---	---	---	---	7.14	---	---	---	---	---	---	---	---
				Ιούνιος 2024	---	---	---	---	7.18	---	---	---	---	---	---	---	---
				Σεπτέμβριος 2024	---	---	---	---	7.21	---	---	---	---	---	---	---	---

Σημειώσεις Παραγώγων

Τις τιμές εκκαθάρισης και τις τελικές ανοικτές θέσεις μπορείτε να τις ανακτήσετε στο ακόλουθο path <http://www.helex.gr/el/web/guest/statistics-end-of-day-derivatives>



ALPHA ΥΠΗΡΕΣΙΩΝ ΣΥΜΜ (ΚΟ)

(Μέγεθος Συμβολαίου: 100 Χρεόγραφα, Τρόπος Εξάσκησης: Αμερικάνικος, Φυσική Παράδοση)

Τιμή Εξάσκησης	Δικαιώματα Αγοράς														Δικαιώματα Πώλησης																			
	Νοέμβριος 2023							Δεκέμβριος 2023							Λοιποί Μήνες		Νοέμβριος 2023							Δεκέμβριος 2023							Λοιποί Μήνες		Τιμή Εξάσκησης	
	Άνοιγμα	Ανιγτ Τιμή	Καπιτ Τιμή	Τελ Τιμή	Τιμή κλεισ.	Όγκος	Ανοικτές θέσεις	Άνοιγμα	Ανιγτ Τιμή	Καπιτ Τιμή	Τελ Τιμή	Τιμή κλεισ.	Όγκος	Ανοικτές θέσεις	Όγκος	Ανοικτές θέσεις	Άνοιγμα	Ανιγτ Τιμή	Καπιτ Τιμή	Τελ Τιμή	Τιμή κλεισ.	Όγκος	Ανοικτές θέσεις	Άνοιγμα	Ανιγτ Τιμή	Καπιτ Τιμή	Τελ Τιμή	Τιμή κλεισ.	Όγκος	Ανοικτές θέσεις	Όγκος	Ανοικτές θέσεις		
0.750						-	-	0.000	0.000	0.000	0.681	-	-			-	-	0.000	0.000	0.000	0.002	-	-			0.000	0.000	0.000	0.002	-	-			
0.800						-	-	0.000	0.000	0.000	0.632	-	-			-	-	0.000	0.000	0.000	0.001	-	-			0.000	0.000	0.000	0.001	-	-			0.008
0.850	0.000	0.000	0.000	0.580	-	-	0.000	0.000	0.000	0.582	-	-			0.000	0.000	0.000	0.001	-	-	0.000	0.000	0.000	0.001	-	-	0.000	0.000	0.000	0.001	-	-	0.009	
0.900	0.000	0.000	0.000	0.530	-	-	0.000	0.000	0.000	0.532	-	-			0.000	0.000	0.000	0.002	-	-	0.000	0.000	0.000	0.001	-	-	0.000	0.000	0.000	0.001	-	-	0.009	
0.950	0.000	0.000	0.000	0.480	-	-	0.000	0.000	0.000	0.482	-	-			0.000	0.000	0.000	0.001	-	-	0.000	0.000	0.000	0.001	-	-	0.000	0.000	0.000	0.001	-	-	0.010	
1.000	0.000	0.000	0.000	0.430	-	-	0.000	0.000	0.000	0.432	-	-			0.000	0.000	0.000	0.001	-	-	0.000	0.000	0.000	0.001	-	-	0.000	0.000	0.000	0.001	-	-	0.010	
1.100	0.000	0.000	0.000	0.331	-	-	0.000	0.000	0.000	0.334	-	-			0.000	0.000	0.000	0.001	-	-	0.000	0.000	0.000	0.001	-	-	0.000	0.000	0.000	0.001	-	-	0.011	
1.200	0.000	0.000	0.000	0.233	-	-	0.000	0.000	0.000	0.240	-	-			0.000	0.000	0.000	0.003	-	-	0.000	0.000	0.000	0.007	-	-	0.000	0.000	0.000	0.007	-	-	0.012	
1.300	0.000	0.000	0.000	0.145	-	-	0.000	0.000	0.000	0.157	-	-			0.000	0.000	0.000	0.014	-	-	0.000	0.000	0.000	0.025	-	-	0.000	0.000	0.000	0.025	-	-	0.013	
1.400	0.000	0.000	0.000	0.076	-	-	0.000	0.000	0.000	0.093	-	-			0.000	0.000	0.000	0.045	-	-	0.000	0.000	0.000	0.060	-	-	0.000	0.000	0.000	0.060	-	-	0.014	
1.500	0.000	0.000	0.000	0.033	-	-	0.000	0.000	0.000	0.049	-	-			0.000	0.000	0.000	0.102	-	-	0.000	0.000	0.000	0.116	-	-	0.000	0.000	0.000	0.116	-	-	0.015	
1.600	0.000	0.000	0.000	0.012	-	-	0.000	0.000	0.000	0.022	-	-			0.000	0.000	0.000	0.181	-	-	0.000	0.000	0.000	0.190	-	-	0.000	0.000	0.000	0.190	-	-	0.016	
1.700	0.000	0.000	0.000	0.003	-	-	0.000	0.000	0.000	0.010	-	-			0.000	0.000	0.000	0.273	-	-	0.000	0.000	0.000	0.277	-	-	0.000	0.000	0.000	0.277	-	-	0.017	
1.800	0.000	0.000	0.000	0.001	-	-	0.000	0.000	0.000	0.004	-	-			0.000	0.000	0.000	0.370	-	-	0.000	0.000	0.000	0.372	-	-	0.000	0.000	0.000	0.372	-	-	0.018	
1.900	0.000	0.000	0.000	0.001	-	-	0.000	0.000	0.000	0.001	-	-			0.000	0.000	0.000	0.470	-	-	0.000	0.000	0.000	0.470	-	-	0.000	0.000	0.000	0.470	-	-	0.019	
2.000	0.000	0.000	0.000	0.002	-	-	0.000	0.000	0.000	0.001	-	-			0.000	0.000	0.000	0.570	-	-	0.000	0.000	0.000	0.570	-	-	0.000	0.000	0.000	0.570	-	-	0.020	
2.200	0.000	0.000	0.000	0.001	-	-	0.000	0.000	0.000	0.001	-	-			0.000	0.000	0.000	0.770	-	-	0.000	0.000	0.000	0.770	-	-	0.000	0.000	0.000	0.770	-	-	0.022	
2.400						-	-	0.000	0.000	0.000	0.001	-	-			-	-	0.000	0.000	0.000	0.970	-	-			0.000	0.000	0.000	0.970	-	-	0.024		
<b>Σύνολα:</b>						0	0					0	0	0	0			0	0					0	0			0	0	0	0			
<b>Αριθμός Πράξεων:</b>						0						0		0				0.00						0					0		0			

ΔΕΗ (ΚΟ)

(Μέγεθος Συμβολαίου: 100 Χρεόγραφα, Τρόπος Εξάσκησης: Αμερικάνικος, Φυσική Παράδοση)

Τιμή Εξάσκησης	Δικαιώματα Αγοράς														Δικαιώματα Πώλησης													
	Νοέμβριος 2023						Δεκέμβριος 2023						Λοιποί Μήνες		Νοέμβριος 2023						Δεκέμβριος 2023					Λοιποί Μήνες		Τιμή Εξάσκησης
	Άνοιγμα	Ανιγν. Τιμή	Καπιτ. Τιμή	Τελ. Τιμή	Τιμή κλεισ.	Όγκος	Άνοιγ. θέσεις	Άνοιγμα	Ανιγν. Τιμή	Καπιτ. Τιμή	Τελ. Τιμή	Τιμή κλεισ.	Όγκος	Άνοιγ. θέσεις	Όγκος	Άνοιγ. θέσεις	Άνοιγμα	Ανιγν. Τιμή	Καπιτ. Τιμή	Τελ. Τιμή	Τιμή κλεισ.	Όγκος	Άνοιγ. θέσεις	Όγκος	Άνοιγ. θέσεις	Όγκος	Άνοιγ. θέσεις	
4.400						-	0.000	0.000	0.000		5.41	-	-			-	0.000	0.000	0.000		0.001	-	-			-	0.044	
4.800						-	0.000	0.000	0.000		5.01	-	-			-	0.000	0.000	0.000		0.001	-	-			-	0.048	
5.200						-	0.000	0.000	0.000		4.61	-	-			-	0.000	0.000	0.000		0.001	-	-			-	0.052	
5.600						-	0.000	0.000	0.000		4.21	-	-			-	0.000	0.000	0.000		0.001	-	-			-	0.056	
6.000						-	0.000	0.000	0.000		3.81	-	-			-	0.000	0.000	0.000		0.001	-	-			-	0.060	
6.400						-	0.000	0.000	0.000		3.41	-	-			-	0.000	0.000	0.000		0.001	-	-			-	0.064	
6.800	0.000	0.000	0.000		3.00	-	0.000	0.000	0.000		3.01	-	-			0.000	0.000	0.000		0.001	-	-			0.000	0.000	0.068	
7.200	0.000	0.000	0.000		2.60	-	0.000	0.000	0.000		2.62	-	-			0.000	0.000	0.000		0.001	-	-			0.000	0.000	0.072	
7.600	0.000	0.000	0.000		2.20	-	0.000	0.000	0.000		2.22	-	-			0.000	0.000	0.000		0.001	-	-			0.000	0.000	0.076	
8.000	0.000	0.000	0.000		1.80	-	0.000	0.000	0.000		1.83	-	-			0.000	0.000	0.000		0.001	-	-			0.000	0.000	0.080	
8.400	0.000	0.000	0.000		1.40	-	0.000	0.000	0.000		1.45	-	-			0.000	0.000	0.000		0.002	-	-			0.000	0.000	0.084	
8.800	0.000	0.000	0.000		1.01	-	0.000	0.000	0.000		1.11	-	-			0.000	0.000	0.000		0.004	-	20			0.000	0.000	0.088	
9.200	0.000	0.000	0.000		0.634	-	0.000	0.000	0.000		0.803	-	-			0.000	0.000	0.000		0.030	-	25			0.000	0.000	0.092	
9.600	0.000	0.000	0.000		0.328	-	2	0.000	0.000	0.000		0.555	-	4			0.000	0.000	0.000		0.124	-	-			0.000	0.000	0.096
10.000	0.000	0.000	0.000		0.131	-	10	0.000	0.000	0.000		0.362	-	4			0.000	0.000	0.000		0.327	-	-			0.000	0.000	0.100
11.000	0.000	0.000	0.000		0.003	-	-	0.000	0.000	0.000		0.097	-	-			0.000	0.000	0.000		1.20	-	-			0.000	0.000	0.110
12.000	0.000	0.000	0.000		0.001	-	-	0.000	0.000	0.000		0.018	-	-			0.000	0.000	0.000		2.20	-	-			0.000	0.000	0.120
13.000	0.000	0.000	0.000		0.001	-	-	0.000	0.000	0.000		0.002	-	-			0.000	0.000	0.000		3.20	-	-			0.000	0.000	0.130
14.000	0.000	0.000	0.000		0.001	-	-	0.000	0.000	0.000		0.001	-	-			0.000	0.000	0.000		4.20	-	-			0.000	0.000	0.140
15.000	0.000	0.000	0.000		0.001	-	-	0.000	0.000	0.000		0.001	-	-			0.000	0.000	0.000		5.20	-	-			0.000	0.000	0.150
16.000						-	0.000	0.000	0.000		0.001	-	-			-	0.000	0.000	0.000		6.20	-	-			0.000	0.000	0.160
<b>Σύνολα:</b>						0	12					0	8	0	0			0	45			0	0	0	0			
<b>Αριθμός Πράξεων:</b>						0						0		0				0.00				0		0				

ΕΘΝΙΚΗ ΤΡΑΠΕΖΑ (ΚΟ)

(Μέγεθος Συμβολαίου: 100 Χρέεγραφα, Τρόπος Εξάσκησης: Αμερικάνικος, Φυσική Παράδοση)

Τιμή Εξάσκησης	Δικαιώματα Αγοράς														Δικαιώματα Πώλησης																			
	Νοέμβριος 2023						Δεκέμβριος 2023						Λοιποί Μήνες		Νοέμβριος 2023						Δεκέμβριος 2023						Λοιποί Μήνες		Τιμή Εξάσκησης					
	Άνοιγμα	Ανιτ Τιμή	Κατωτ Τιμή	Τελ Τιμή	Τιμή κλεισ.	Όγκος	Άνοιγμα	Ανιτ Τιμή	Κατωτ Τιμή	Τελ Τιμή	Τιμή κλεισ.	Όγκος	Άνοιγτες θέσεις	Όγκος	Άνοιγτες θέσεις	Άνοιγμα	Ανιτ Τιμή	Κατωτ Τιμή	Τελ Τιμή	Τιμή κλεισ.	Όγκος	Άνοιγτες θέσεις	Άνοιγμα	Ανιτ Τιμή	Κατωτ Τιμή	Τελ Τιμή	Τιμή κλεισ.	Όγκος		Άνοιγτες θέσεις	Όγκος	Άνοιγτες θέσεις		
2.600						-	-	0.000	0.000	0.000	2.92	-	-								-	-	0.000	0.000	0.000	0.001	-	-						0.026
2.800						-	-	0.000	0.000	0.000	2.72	-	-								-	-	0.000	0.000	0.000	0.001	-	-					0.028	
3.000						-	-	0.000	0.000	0.000	2.52	-	-								-	-	0.000	0.000	0.000	0.001	-	-					0.030	
3.200						-	-	0.000	0.000	0.000	2.32	-	-								-	-	0.000	0.000	0.000	0.001	-	-					0.032	
3.400	0.000	0.000	0.000		2.11	-	-	0.000	0.000	0.000	2.12	-	-			0.000	0.000	0.000		0.001	-	-	0.000	0.000	0.000	0.001	-	-					0.034	
3.600	0.000	0.000	0.000		1.91	-	-	0.000	0.000	0.000	1.92	-	-			0.000	0.000	0.000		0.001	-	-	0.000	0.000	0.000	0.001	-	-					0.036	
3.800	0.000	0.000	0.000		1.71	-	-	0.000	0.000	0.000	1.72	-	-			0.000	0.000	0.000		0.001	-	-	0.000	0.000	0.000	0.001	-	-					0.038	
4.000	0.000	0.000	0.000		1.51	-	-	0.000	0.000	0.000	1.52	-	-			0.000	0.000	0.000		0.001	-	-	0.000	0.000	0.000	0.001	-	-					0.040	
4.400	0.000	0.000	0.000		1.11	-	-	0.000	0.000	0.000	1.13	-	-			0.000	0.000	0.000		0.001	-	-	0.000	0.000	0.000	0.009	-	-					0.044	
4.800	0.000	0.000	0.000		0.713	-	-	0.000	0.000	0.000	0.765	-	-			0.000	0.000	0.000		0.001	-	-	0.000	0.000	0.000	0.046	-	-					0.048	
5.200	0.000	0.000	0.000		0.338	-	4	0.000	0.000	0.000	0.464	-	-			0.000	0.000	0.000		0.026	-	-	0.000	0.000	0.000	0.143	-	-					0.052	
5.600	0.000	0.000	0.000		0.089	-	-	0.000	0.000	0.000	0.247	-	10			0.000	0.000	0.000		0.177	-	-	0.000	0.000	0.000	0.327	-	-					0.056	
6.000	0.000	0.000	0.000		0.011	-	-	0.000	0.000	0.000	0.115	-	-			0.000	0.000	0.000		0.499	-	-	0.000	0.000	0.000	0.595	-	-					0.060	
6.400	0.000	0.000	0.000		0.001	-	-	0.000	0.000	0.000	0.046	-	-			0.000	0.000	0.000		0.890	-	-	0.000	0.000	0.000	0.927	-	-					0.064	
6.800	0.000	0.000	0.000		0.001	-	-	0.000	0.000	0.000	0.017	-	-			0.000	0.000	0.000		1.29	-	-	0.000	0.000	0.000	1.30	-	-					0.068	
7.200	0.000	0.000	0.000		0.001	-	-	0.000	0.000	0.000	0.005	-	-			0.000	0.000	0.000		1.69	-	-	0.000	0.000	0.000	1.69	-	-					0.072	
7.600	0.000	0.000	0.000		0.001	-	-	0.000	0.000	0.000	0.002	-	-			0.000	0.000	0.000		2.09	-	-	0.000	0.000	0.000	2.09	-	-					0.076	
8.000	0.000	0.000	0.000		0.001	-	-	0.000	0.000	0.000	0.001	-	-			0.000	0.000	0.000		2.49	-	-	0.000	0.000	0.000	2.49	-	-					0.080	
8.400	0.000	0.000	0.000		0.001	-	-	0.000	0.000	0.000	0.001	-	-			0.000	0.000	0.000		2.89	-	-	0.000	0.000	0.000	2.89	-	-					0.084	
<b>Σύνολο:</b>						0	4					0	10	0	0					0	0					0	1,454	0	0					
<b>Αριθμός Πράξεων:</b>						0						0		0						0,00						0		0						

ΟΠΑΠ (ΚΟ)

(Μέγεθος Συμβολαίου: 100 Χρέογραφα, Τρόπος Εξάσκησης: Αμερικάνικος, Φυσική Παράδοση)

Τιμή Εξάσκησης	Δικαιώματα Αγοράς														Δικαιώματα Πώλησης																					
	Νοέμβριος 2023						Δεκέμβριος 2023						Λοιποί Μήνες		Νοέμβριος 2023						Δεκέμβριος 2023					Λοιποί Μήνες		Τιμή Εξάσκησης								
	Άνοιγμα	Ανιγν. Τιμή	Καπιτ. Τιμή	Τελ. Τιμή	Τιμή κλεισ.	Όγκος	Άνοιγμα	Ανιγν. Τιμή	Καπιτ. Τιμή	Τελ. Τιμή	Τιμή κλεισ.	Όγκος	Άνοιγ. θέσεις	Όγκος	Άνοιγ. θέσεις	Άνοιγμα	Ανιγν. Τιμή	Καπιτ. Τιμή	Τελ. Τιμή	Τιμή κλεισ.	Όγκος	Άνοιγ. θέσεις	Όγκος	Άνοιγ. θέσεις	Όγκος	Άνοιγ. θέσεις										
9.200						-	-	0.000	0.000	0.000	6.27	-	-									-	-	0.000	0.000	0.000	0.001		-	-						
9.600						-	-	0.000	0.000	0.000	5.87	-	-									-	-	0.000	0.000	0.000	0.001	-	-							0.096
10.000	0.000	0.000	0.000		5.45	-	-	0.000	0.000	0.000	5.47	-	-			0.000	0.000	0.000		0.001	-	-	0.000	0.000	0.000	0.001	-	-							0.100	
11.000	0.000	0.000	0.000		4.45	-	-	0.000	0.000	0.000	4.47	-	-			0.000	0.000	0.000		0.001	-	-	0.000	0.000	0.000	0.001	-	-							0.110	
12.000	0.000	0.000	0.000		3.46	-	-	0.000	0.000	0.000	3.47	-	-			0.000	0.000	0.000		0.002	-	-	0.000	0.000	0.000	0.001	-	-							0.120	
13.000	0.000	0.000	0.000		2.46	-	-	0.000	0.000	0.000	2.48	-	-			0.000	0.000	0.000		0.001	-	-	0.000	0.000	0.000	0.003	-	-							0.130	
14.000	0.000	0.000	0.000		1.46	-	-	0.000	0.000	0.000	1.52	-	-			0.000	0.000	0.000		0.002	-	-	0.000	0.000	0.000	0.043	-	-							0.140	
15.000	0.000	0.000	0.000		0.549	-	-	0.000	0.000	0.000	0.730	-	-			0.000	0.000	0.000		0.093	-	10	0.000	0.000	0.000	0.251	-	-							0.150	
16.000	0.000	0.000	0.000		0.078	-	2	0.000	0.000	0.000	0.250	-	167			0.000	0.000	0.000		0.622	-	-	0.000	0.000	0.000	0.772	-	-							0.160	
17.000	0.000	0.000	0.000		0.003	-	-	0.000	0.000	0.000	0.059	-	-			0.000	0.000	0.000		1.55	-	-	0.000	0.000	0.000	1.59	-	-							0.170	
18.000	0.000	0.000	0.000		0.026	-	-	0.000	0.000	0.000	0.009	-	-			0.000	0.000	0.000		2.55	-	-	0.000	0.000	0.000	2.55	-	-							0.180	
19.000	0.000	0.000	0.000		0.003	-	-	0.000	0.000	0.000	0.001	-	-			0.000	0.000	0.000		3.55	-	-	0.000	0.000	0.000	3.55	-	-							0.190	
20.000	0.000	0.000	0.000		0.001	-	-	0.000	0.000	0.000	0.006	-	-			0.000	0.000	0.000		4.55	-	-	0.000	0.000	0.000	4.55	-	-							0.200	
22.000	0.000	0.000	0.000		0.001	-	-	0.000	0.000	0.000	0.001	-	-			0.000	0.000	0.000		6.55	-	-	0.000	0.000	0.000	6.55	-	-							0.220	
24.000	0.000	0.000	0.000		0.001	-	-	0.000	0.000	0.000	0.001	-	-			0.000	0.000	0.000		8.55	-	-	0.000	0.000	0.000	8.55	-	-							0.240	
<b>Σύνολο:</b>						0	2					0	167	0	0					0	10				0	0	0	0								
<b>Αριθμός Πράξεων:</b>						0						0		0						0.00					0		0									

ΟΤΕ (ΚΟ)

(Μέγεθος Συμβολαίου: 100 Χρεόγραφα, Τρόπος Εξάσκησης: Αμερικάνικος, Φυσική Παράδοση)

Τιμή Εξάσκησης	Δικαιώματα Αγοράς													Δικαιώματα Πώλησης																
	Νοέμβριος 2023						Δεκέμβριος 2023						Λοιποί Μήνες		Νοέμβριος 2023						Δεκέμβριος 2023						Λοιποί Μήνες		Τιμή Εξάσκησης	
	Άνοιγμα	Ανιψ. Τιμή	Κατωτ. Τιμή	Τελ. Τιμή	Τιμή κλεισ.	Όγκος	Άνοιγ. θέσεις	Άνοιγμα	Ανιψ. Τιμή	Κατωτ. Τιμή	Τελ. Τιμή	Τιμή κλεισ.	Όγκος	Άνοιγ. θέσεις	Όγκος	Άνοιγ. θέσεις	Άνοιγμα	Ανιψ. Τιμή	Κατωτ. Τιμή	Τελ. Τιμή	Τιμή κλεισ.	Όγκος	Άνοιγ. θέσεις	Όγκος	Άνοιγ. θέσεις					
9.200	0.000	0.000	0.000	3.70	-	-	0.000	0.000	0.000	3.72	-	-				0.000	0.000	0.000	0.001	-	-	0.000	0.000	0.000	0.001	-	-			
9.600	0.000	0.000	0.000	3.30	-	-	0.000	0.000	0.000	3.32	-	-				0.000	0.000	0.000	0.001	-	-	0.000	0.000	0.000	0.001	-	-			0.096
10.000	0.000	0.000	0.000	2.90	-	-	0.000	0.000	0.000	2.92	-	-				0.000	0.000	0.000	0.001	-	-	0.000	0.000	0.000	0.001	-	-			0.100
11.000	0.000	0.000	0.000	1.90	-	-	0.000	0.000	0.000	1.93	-	-				0.000	0.000	0.000	0.001	-	-	0.000	0.000	0.000	0.004	-	-			0.110
12.000	0.000	0.000	0.000	0.910	-	-	0.000	0.000	0.000	0.998	-	-				0.000	0.000	0.000	0.005	-	-	0.000	0.000	0.000	0.074	-	-			0.120
13.000	0.000	0.000	0.000	0.153	-	-	0.000	0.000	0.000	0.343	-	-				0.000	0.000	0.000	0.248	-	2	0.000	0.000	0.000	0.419	-	-			0.130
14.000	0.000	0.000	0.000	0.003	-	5	0.000	0.000	0.000	0.067	-	-				0.000	0.000	0.000	1.10	-	-	0.000	0.000	0.000	1.15	-	-			0.140
15.000	0.000	0.000	0.000	0.008	-	-	0.000	0.000	0.000	0.008	-	5				0.000	0.000	0.000	2.10	-	5	0.000	0.000	0.000	2.10	-	-			0.150
16.000	0.000	0.000	0.000	0.001	-	-	0.000	0.000	0.000	0.006	-	-				0.000	0.000	0.000	3.10	-	-	0.000	0.000	0.000	3.10	-	-			0.160
17.000	0.000	0.000	0.000	0.001	-	-	0.000	0.000	0.000	0.002	-	-				0.000	0.000	0.000	4.10	-	-	0.000	0.000	0.000	4.10	-	-			0.170
18.000	0.000	0.000	0.000	0.001	-	-	0.000	0.000	0.000	0.001	-	-				0.000	0.000	0.000	5.10	-	-	0.000	0.000	0.000	5.10	-	-			0.180
19.000	0.000	0.000	0.000	0.001	-	-	0.000	0.000	0.000	0.001	-	-				0.000	0.000	0.000	6.10	-	-	0.000	0.000	0.000	6.10	-	-			0.190
20.000					-	-	0.000	0.000	0.000	0.001	-	-								-	-	0.000	0.000	0.000	7.10	-	-			0.200
22.000					-	-	0.000	0.000	0.000	0.001	-	-								-	-	0.000	0.000	0.000	9.10	-	-			0.220
<b>Σύνολο:</b>					0	5					0	5	0	0					0	7					0	0	0	0		
<b>Αριθμός Πράξεων:</b>					0						0		0						0.00						0		0			

ΠΕΙΡΑΙΩΣ FINANCIAL HOLD (ΚΟ)

(Μέγεθος Συμβολαίου: 100 Χρέδγραφα, Τρόπος Εξάσκησης: Αμερικάνικος, Φυσική Παράδοση)

Τιμή Εξάσκησης	Δικαιώματα Αγοράς														Δικαιώματα Πώλησης																			
	Νοέμβριος 2023							Δεκέμβριος 2023							Λοιποί Μήνες		Νοέμβριος 2023							Δεκέμβριος 2023							Λοιποί Μήνες		Τιμή Εξάσκησης	
	Άνοιγμα	Ανιγ. Τιμή	Κατωτ. Τιμή	Τελ. Τιμή	Τιμή κλεισ.	Όγκος	Ανοικτές θέσεις	Άνοιγμα	Ανιγ. Τιμή	Κατωτ. Τιμή	Τελ. Τιμή	Τιμή κλεισ.	Όγκος	Ανοικτές θέσεις	Όγκος	Ανοικτές θέσεις	Άνοιγμα	Ανιγ. Τιμή	Κατωτ. Τιμή	Τελ. Τιμή	Τιμή κλεισ.	Όγκος	Ανοικτές θέσεις	Άνοιγμα	Ανιγ. Τιμή	Κατωτ. Τιμή	Τελ. Τιμή	Τιμή κλεισ.	Όγκος	Ανοικτές θέσεις	Όγκος	Ανοικτές θέσεις		
0.950						-	-	0.000	0.000	0.000		1.84	-	-									-	-	0.000	0.000	0.000		0.001	-	-			
1.000						-	-	0.000	0.000	0.000		1.79	-	-									-	-	0.000	0.000	0.000		0.001	-	-			0.010
1.100						-	-	0.000	0.000	0.000		1.69	-	-									-	-	0.000	0.000	0.000		0.001	-	-			0.011
1.200						-	-	0.000	0.000	0.000		1.59	-	-									-	-	0.000	0.000	0.000		0.001	-	-			0.012
1.300						-	-	0.000	0.000	0.000		1.49	-	-									-	-	0.000	0.000	0.000		0.001	-	-			0.013
1.400						-	-	0.000	0.000	0.000		1.39	-	-									-	-	0.000	0.000	0.000		0.001	-	-			0.014
1.500						-	-	0.000	0.000	0.000		1.29	-	-									-	-	0.000	0.000	0.000		0.001	-	-			0.015
1.600						-	-	0.000	0.000	0.000		1.19	-	-									-	-	0.000	0.000	0.000		0.001	-	-			0.016
1.700						-	-	0.000	0.000	0.000		1.09	-	-									-	-	0.000	0.000	0.000		0.001	-	-			0.017
1.800	0.000	0.000	0.000		0.991	-	-	0.000	0.000	0.000		0.994	-	-			0.000	0.000	0.000		0.001	-	-	0.000	0.000	0.000		0.001	-	-			0.018	
1.900	0.000	0.000	0.000		0.891	-	-	0.000	0.000	0.000		0.894	-	-			0.000	0.000	0.000		0.001	-	-	0.000	0.000	0.000		0.001	-	-			0.019	
2.000	0.000	0.000	0.000		0.791	-	-	0.000	0.000	0.000		0.794	-	-			0.000	0.000	0.000		0.002	-	-	0.000	0.000	0.000		0.001	-	-			0.020	
2.200	0.000	0.000	0.000		0.591	-	-	0.000	0.000	0.000		0.599	-	-			0.000	0.000	0.000		0.001	-	-	0.000	0.000	0.000		0.004	-	-			0.022	
2.400	0.000	0.000	0.000		0.393	-	-	0.000	0.000	0.000		0.415	-	-			0.000	0.000	0.000		0.002	-	-	0.000	0.000	0.000		0.020	-	-			0.024	
2.600	0.000	0.000	0.000		0.211	-	-	0.000	0.000	0.000		0.258	-	-			0.000	0.000	0.000		0.019	-	-	0.000	0.000	0.000		0.063	-	-			0.026	
2.800	0.000	0.000	0.000		0.081	-	-	0.000	0.000	0.000		0.143	-	-			0.000	0.000	0.000		0.089	-	-	0.000	0.000	0.000		0.148	-	-			0.028	
3.000	0.000	0.000	0.000		0.020	-	-	0.000	0.000	0.000		0.069	-	-			0.000	0.000	0.000		0.229	-	-	0.000	0.000	0.000		0.274	-	-			0.030	
3.200	0.000	0.000	0.000		0.003	-	-	0.000	0.000	0.000		0.030	-	-			0.000	0.000	0.000		0.412	-	-	0.000	0.000	0.000		0.436	-	-			0.032	
3.400	0.000	0.000	0.000		0.001	-	-	0.000	0.000	0.000		0.012	-	-			0.000	0.000	0.000		0.610	-	-	0.000	0.000	0.000		0.618	-	-			0.034	
3.600	0.000	0.000	0.000		0.001	-	-	0.000	0.000	0.000		0.004	-	-			0.000	0.000	0.000		0.810	-	-	0.000	0.000	0.000		0.811	-	-			0.036	
3.800	0.000	0.000	0.000		0.001	-	-	0.000	0.000	0.000		0.001	-	-			0.000	0.000	0.000		1.01	-	-	0.000	0.000	0.000		1.01	-	-			0.038	
4.000	0.000	0.000	0.000		0.001	-	-	0.000	0.000	0.000		0.001	-	-			0.000	0.000	0.000		1.21	-	-	0.000	0.000	0.000		1.21	-	-			0.040	
4.400	0.000	0.000	0.000		0.001	-	-	0.000	0.000	0.000		0.001	-	-			0.000	0.000	0.000		1.61	-	-	0.000	0.000	0.000		1.61	-	-			0.044	
4.800	0.000	0.000	0.000		0.001	-	-	0.000	0.000	0.000		0.001	-	-			0.000	0.000	0.000		2.01	-	-	0.000	0.000	0.000		2.01	-	-			0.048	
5.200						-	-	0.000	0.000	0.000		0.001	-	-									-	-	0.000	0.000	0.000		2.41	-	-			0.052
Σύνολα:						0	0					0	0	0	0							0	0					0	0	0	0			
Αριθμός Πράξεων:						0						0		0								0.00						0		0				



Προϊόν Δανεισμού	Υποκείμενος Τίτλος	Πολυμερείς Συναλλαγές[1]					Διμερείς Συναλλαγές[2]		Δανεισμός Τίτλων μέσω ΟΤC[3]
		Ανοιχτές θέσεις[5]	Προσφερόμενη ποσότητα	Μ.Σ.Τ[4]	Όγκος συναλλαγών	Μ.Σ.Τ[4]	Όγκος συναλλαγών	Όγκος συναλλαγών	
ALPHABOR	ALPHA ΥΠΗΡΕΣΙΩΝ ΣΥΜΜ (ΚΟ)	23,070	---	---	---	---	---	57,279,561	
OTOELBOR	AUTOHELLAS (ΚΟ)	1,500	---	---	---	---	---	120,172	
CENERBOR	CENERGY HOLDINGS (ΚΑ)	790	---	---	---	---	---	127,428	
EEEBOR	COCA-COLA HBC AG (ΚΟ)	9,058	---	---	---	---	---	47,768	
EUROBBOR	EUROBANK HOLDINGS (ΚΟ)	15,000	---	---	---	---	---	34,120,033	
FFGRPBOR	FOLLI-FOLLIE (ΚΟ)	---	---	---	---	---	---	886,279	
FOYRKBOR	FOURLIS ΣΥΜΜΕΤΟΧΩΝ (ΚΟ)	4,968	---	---	---	---	---	12,123	
ELPEBOR	HELLENIQ ENERGY (ΚΟ)	400	---	---	---	---	---	238,270	
INTRKBOR	INTRACOM HOLDINGS (ΚΟ)	---	---	---	---	---	---	---	
INKATBOR	INTRAKAT (ΚΟ)	---	---	---	---	---	---	---	
BELABOR	JUMBO (ΚΟ)	2,575	---	---	---	---	---	196,303	
LAMDABOR	LAMDA DEVELOPMENT(ΚΟ)	400	---	---	---	---	---	492,447	
MIGBOR	MIG (ΚΟ)	1,921	---	---	---	---	---	40,179	
QUALBOR	QUALITY & RELIABILITY (ΚΟ)	---	---	---	---	---	---	---	
QUESTBOR	QUEST ΣΥΜΜΕΤΟΧΩΝ (ΚΟ)	359	---	---	---	---	---	51,564	
TITCBOR	TITAN CEMENT (ΚΑ)	2,368	---	---	---	---	---	230,420	
VIOBOR	VOHALCO SA/NV (ΚΑ)	1,060	---	---	---	---	---	---	
AVAXBOR	ΑΒΑΞ Α.Ε. (ΚΟ)	---	---	---	---	---	---	---	
ADMIEBOR	ΑΔΜΗΕ ΣΥΜΜΕΤΟΧΩΝ Α.Ε. (ΚΟ)	1,000	---	---	---	---	---	188,669	
AEGNBOR	ΑΕΡΟΠΟΡΙΑ ΑΙΓΑΙΟΥ (ΚΟ)	600	---	---	---	---	---	174,491	
GEKTERNABOR	ΓΕΚ ΤΕΡΝΑ (ΚΟ)	---	---	---	---	---	---	3,698	
PPCBOR	ΔΕΗ (ΚΟ)	2,000	---	---	---	---	---	1,278,881	
ETEBOB	ΕΘΝΙΚΗ ΤΡΑΠΕΖΑ (ΚΟ)	---	---	---	---	---	---	11,564,048	
ELHABOR	ΕΛΒΑΛΧΑΛΚΟΡ (ΚΟ)	1,278	---	---	---	---	---	66,887	
ELLAKTORBOR	ΕΛΛΑΚΤΩΡ (ΚΟ)	7,681	---	---	5,000	5.32%	---	47,753	
EXAEBOR	ΕΛΛΗΝ. ΧΡΗΜΑΤΙΣΤΗΡΙΑ-Χ.Α. (ΚΟ)	4,200	---	---	---	---	---	167,047	
EYDAPBOR	ΕΥΔΑΠ (ΚΟ)	845	---	---	---	---	---	236,462	
MOHBOR	ΜΟΤΟΡ ΟΪΛ (ΚΟ)	24,301	---	---	---	---	---	462,068	
MYTILBOR	ΜΥΤΙΛΗΝΑΙΟΣ (ΚΟ)	2,761	---	---	---	---	---	144,120	
PPABOR	ΟΛΠ (ΚΟ)	500	---	---	---	---	---	67,791	
OPAPBOR	ΟΠΑΠ (ΚΟ)	4,400	---	---	---	---	---	1,553,608	

Σημειώσεις Προϊόντων Δανεισμού

[1] - Πολυμερείς Συμβάσεις Δανειοδοσίας των μεθόδων 8-1, 8-2 και 8-3-3 (σύμφ. Με Αποφ.17 ΔΣ του Χρηματιστηρίου).

[2] - Διμερείς Συμβάσεις Δανειοδοσίας των μεθόδων 8-3-1 και 8-3-2 (σύμφ. Με Αποφ. 20 ΔΣ του Χρηματιστηρίου).

[3] - Τα στοιχεία Συναλλαγές Δανεισμού Τίτλων μέσω ΟΤC δηλώνονται από τους χειριστές ΣΑΤ και αφορούν τις ποσότητες που έχουν καταγραφεί στο ΣΑΤ έως και τη προηγούμενη εργάσιμη ημέρα.

[4] - Μ.Σ.Τ: - Μέση Σταθμισμένη Τιμή (ως προς τα τεμάχια)

[5] - Τα στοιχεία αφορούν σε ανοιχτές θέσεις πριν την έναρξη της συνεδρίασης

Προϊόν Δανεισμού	Υποκείμενος Τίτλος	Πολυμερείς Συναλλαγές[1]					Διμερείς Συναλλαγές[2]		Δανεισμός Τίτλων μέσω OTC[3]
		Ανοιχτές θέσεις[5]	Προσφερόμενη ποσότητα	Μ.Σ.Τ[4]	Όγκος συναλλαγών	Μ.Σ.Τ[4]	Όγκος συναλλαγών	Μ.Σ.Τ[4]	Όγκος συναλλαγών
ΗΤΟΒΟR	ΟΤΕ (ΚΟ)	1,750	---	---	---	---	---	---	1,570,735
ΤΡΕΙRΒΟR	ΠΕΙΡΑΙΩΣ FINANCIAL HOLD (ΚΟ)	5,000	---	---	---	---	---	---	1,371,061
SΑRΒΟR	ΣΑΡΑΝΤΗΣ ΓΡ. (ΚΟ)	1,949	---	---	---	---	---	---	19,500
TENERGYΒΟR	ΤΕΡΝΑ ΕΝΕΡΓΕΙΑΚΗ (ΚΟ)	---	---	---	---	---	---	---	288,767
ΟΡΤΙΜΑΒΟR	ΤΡΑΠΕΖΑ ΟΡΤΙΜΑ ΒΑΝΚ (ΚΟ)	---	---	---	---	---	500	6.50%	---

**Σημειώσεις Προϊόντων Δανεισμού**

[1] - Πολυμερείς Συμβάσεις Δανειοδοσίας των μεθόδων 8-1, 8-2 και 8-3-3 (σύμφ. Με Αποφ.17 ΔΣ του Χρηματιστηρίου).

[2] - Διμερείς Συμβάσεις Δανειοδοσίας των μεθόδων 8-3-1 και 8-3-2 (σύμφ. Με Αποφ. 20 ΔΣ του Χρηματιστηρίου).

[3] - Τα στοιχεία Συναλλαγές Δανεισμού Τίτλων μέσω OTC δηλώνονται από τους χειριστές ΣΑΤ και αφορούν τις ποσότητες που έχουν καταγραφεί στο ΣΑΤ έως και τη προηγούμενη εργάσιμη ημέρα.

[4] - Μ.Σ.Τ: - Μέση Σταθμισμένη Τιμή (ως προς τα τεμάχια)

[5] - Τα στοιχεία αφορούν σε ανοιχτές θέσεις πριν την έναρξη της συνεδρίασης

**Κωδικό και ονομασίες Κλάδων Οικονομικής Δραστηριότητας του Χρηματιστηρίου Αθηνών**

12003 - Διαπραγματεύσιμα Αμοιβαία Κεφάλαια	10101010 Υπηρεσίες Ηλεκτρονικών Υπολογιστών
10101015 Λογισμικό	10102030 Υλικό Υπολογιστών
15101010 Εξοπλισμός Τηλεπικοινωνιών	15102015 Υπηρεσίες Τηλεπικοινωνιών
20101010 Υγειονομικές Μονάδες	20101025 Υπηρεσίες Υγείας
20102010 Ιατρικός Εξοπλισμός	20103015 Φαρμακευτικά Προϊόντα
30101010 Τράπεζες	30202000 Διαφοροποιημένες Χρηματοοικονομικές Υπηρεσίες
30202010 Διαχείριση Κεφαλαίων & Θεματοφύλακες	30202015 Επενδυτικές Υπηρεσίες
30204000 Επενδυτικές Εταιρείες κλειστού τύπου	30302010 Γενικές Ασφάλειες
30302015 Μεσίτες Ασφαλίσεων	30302025 Ασφάλειες Ιδιοκτησίας & Ζημιών
35101010 Συμμετοχές & Ανάπτυξη Ακίνητης Περιουσίας	35101015 Υπηρεσίες Ακίνητης Περιουσίας
35102000 Διαφοροποιημένες Α.Ε.Ε.Α.Π.	35102030 Α.Ε.Ε.Α.Π. Επαγγελματικών Χώρων
35102045 Α.Ε.Ε.Α.Π. Εμπορικών Χώρων	40201040 Υπηρεσίες Ενοικίασης και Χρηματοδοτικής Μίσθωσης
40202010 Κατασκευή Κατοικιών	40202015 Έπιπλα
40202020 Οικιακές Συσκευές	40203040 Ηλεκτρονική Ψυχαγωγία
40204020 Ρούχα και Αξεσουάρ	40301010 Ψυχαγωγία
40301030 Εκδόσεις	40301035 Ραδιοτηλεοπτικοί Φορείς
40401010 Διαφοροποιημένοι Έμποροι	40401020 Εμπόριο Ενδυμάτων
40401025 Εμπόριο Προϊόντων Οικιακής Βελτίωσης	40401030 Εξειδικευμένο Λιανικό Εμπόριο
40501010 Αεροπορικές Εταιρείες	40501015 Ταξίδια & Τουρισμός
40501020 Τυχερά Παιχνίδια	40501025 Ξενοδοχεία & Πανσιόν
45101015 Απόσταξη & Οινοπαραγωγή	45101020 Αναψυκτικά
45102010 Γεωργεία, Αλιεία, Εκτροφή και Φυτείες	45102020 Τρόφιμα
45103010 Καπνός	45201010 Λιανικό & Χονδρικό Εμπόριο Τροφίμων
45201020 Είδη Προσωπικής Φροντίδας	50101010 Κατασκευές
50101020 Κατασκευαστές Στέγασης & Επικαλύψεων	50101030 Τσιμέντα
50101035 Άλλα Οικοδομικά Υλικά	50202010 Ηλεκτρικά Εξαρτήματα
50203000 Διαφοροποιημένες Βιομηχανίες	50203015 Πλαστικά
50203030 Υλικά Συσκευασίας	50204000 Μηχανήματα Βιομηχανικού Εξοπλισμού
50204020 Μηχανήματα Κατασκευών	50205010 Προμηθευτές Βιομηχανίας
50205020 Υποστηρικτικές Υπηρεσίες προς Επιχειρήσεις	50205030 Υπηρεσίες Μαζικής Εκτύπωσης
50206015 Εμπορικά Οχήματα & Ανταλλακτικά	50206030 Θαλάσσιες Μεταφορές
50206060 Υπηρεσίες Μεταφορών	55101000 Διαφοροποιημένα Υλικά
55101020 Κλωστοϋφαντουργικά Προϊόντα	55102000 Ορυχεία
55102010 Σίδηρος & Χάλυβας	55102015 Μεταλλουργία
55102035 Αλουμίνιο	60101020 Διυλιστήρια & Εμπορία Πετρελαιοειδών
65101010 Εναλλακτική Ηλεκτρική Ενέργεια	65101015 Συμβατική Ηλεκτρική Ενέργεια
65102030 Ύδρευση	



**ATHEX**  
Athens Stock Exchange

Λεωφ. Αθηνών 110 104 42 Αθήνα  
110, Athinon Ave. GR 104 42 Athens  
tel. (+30)210-33.66.800, fax (+30)210-33.66.101  
[www.athexgroup.gr](http://www.athexgroup.gr)