

23

Ημερήσιο Δελτίο  
Συναλλακτικής Δραστηριότητας

Daily Official List  
of Trading Activity

Πέμπτη, 9 Νοεμβρίου, 2023

Έτος: 144 Αύξων Αριθμός Συνεδρίασης: 215



**ATHEXGROUP**  
Athens Exchange Group

**Αποποίηση Ευθύνης:**

Η εταιρεία Ελληνικά Χρηματιστήρια-Χρηματιστήριο Αθηνών Ανώνυμη Εταιρεία Συμμετοχών καταβάλλει κάθε δυνατή προσπάθεια ώστε να διασφαλίσει ότι οι πληροφορίες και τα λοιπά στοιχεία που εμφανίζονται στο Ημερήσιο Δελτίο Τιμών (Η.Δ.Τ.) είναι ορθά και πλήρη αλλά δεν έχει καμία ευθύνη για ενδεχόμενο λάθος ή παράλειψη στοιχείων και / ή ευθύνη σχετικά με την ακρίβεια, αξιοπιστία, επικαιροποίηση και πληρότητα των παραπάνω πληροφοριών και στοιχείων ή ευθύνη προερχόμενη άμεσα ή έμμεσα από την χρήση των παραπάνω πληροφοριών.

Η Εταιρία δεν έχει καμία ευθύνη για την ακρίβεια των στοιχείων που περιλαμβάνονται στις ανακοινώσεις των εισηγμένων εταιρειών. Πιθανές προσβολές δικαιωμάτων τρίτων από το περιεχόμενο των ανακοινώσεων συνιστούν αποκλειστική ευθύνη του αποστολέα των ανακοινώσεων.

Όλα τα αναγραφόμενα στο Η.Δ.Τ. στοιχεία παρέχονται μόνο για τους σκοπούς της πληροφόρησης και δεν συνιστούν παροχή επενδυτικών συμβουλών ή πρόσκληση για επένδυση σε κινητές αξίες που διαπραγματεύονται στο Χρηματιστήριο Αθηνών.

Αναγνωρίζεται και συμφωνείται ότι όλα τα δικαιώματα επί των πληροφοριών που εμφανίζονται στο Η.Δ.Τ. θα αποτελούν κυριότητα της εταιρίας και οποιοδήποτε άλλο δικαίωμα συμπεριλαμβανομένου του δικαιώματος πνευματικής ιδιοκτησίας, σήματος κλπ. ανήκουν στο Χρηματιστήριο Αθηνών.

Τα ανωτέρω στοιχεία αποτελούν ιδιοκτησία της Εταιρίας και προστατεύονται σύμφωνα με τις διατάξεις περί πνευματικής ιδιοκτησίας. Απαγορεύεται α) η με οποιοδήποτε τρόπο ή μέσο αναπαραγωγή, αναδημοσίευση, τροποποίηση, αντιγραφή, πώληση, μετάδοση ή διανομή του συνόλου ή μέρους τους, χωρίς αναφορά στην πηγή και β) η εμπορική εκμετάλλευση των στοιχείων από τρίτους.

Η Εταιρία δεν φέρει καμία ευθύνη προερχόμενη άμεσα ή έμμεσα από χρήση ή τυχόν αλλοίωση των ανωτέρω στοιχείων όταν αυτά χρησιμοποιούνται από

**Ελληνικά Χρηματιστήρια - Χρηματιστήριο Αθηνών Α.Ε. Συμμετοχών**

Λεωφόρος Αθηνών 110, 10442 Αθήνα, Τηλ: (210) 33.66.800, Fax: (210) 32.13.938

[www.athexgroup.gr](http://www.athexgroup.gr)

**Χρηματιστηριακό Κέντρο Θεσσαλονίκης**

Κατούνη 16-18, Θεσ/νίκη 546 25, Τηλ: (2310) 567.667, Fax: (2310) 530.455

**Συνεγγυητικό Κεφάλαιο Εξασφάλισης Επενδυτικών Υπηρεσιών**

Φειδίου 14-16, Αθήνα 106 78, Τηλ: (210) 33.04.682, Fax: (210) 33.04.155

**Επιτροπή Κεφαλαιαγοράς**

Κολοκοτρώνη 1 & Σταδίου 1, Αθήνα 105 62, Τηλ: (210) 33.77.100, Fax: (210) 33.77.173

**Πίνακας Περιεχομένων****Ενότητα 1: Στατιστικά Στοιχεία Χρεογράφων, Παραγώγων και Δανεισμού**

Οι Αγορές Χρεογράφων Παραγώγων Δανεισμού  
Χρηματιστηριακοί Δείκτες  
Αναλυτικά Στοιχεία Συναλλαγών Αγοράς Χρεογράφων  
Στοιχεία Συναλλαγών Κλάδων Χρηματιστηρίου Αθηνών & Χρηματοοικονομικών Προϊόντων (Δ.Α.Κ.)  
Οι 10 Μετοχές με τη μεγαλύτερη Άνοδο & Πτώση  
Αναλυτικά Στοιχεία Συναλλαγών Αγοράς Παραγώγων

**Ενότητα 2: Αναλυτικά Στοιχεία Συναλλαγών Χρεογράφων**

Αναλυτικά Στοιχεία Συναλλαγών Χρεογράφων  
Σημειώσεις Χρεογράφων

**Ενότητα 3: Στοιχεία Συναλλαγών Χρεογράφων**

Στοιχεία Συναλλαγών Πακέτων  
Στοιχεία Συναλλαγών Δικαιωμάτων

Στοιχεία Δανεισμού Τίτλων  
Στοιχεία Συναλλαγών Εκποιήσεων  
Στοιχεία Συναλλαγών Εκποιήσεων Ενσώματων Ονομαστικών Μετοχών  
Στοιχεία Ενεργητικού Διαπραγματεύσιμων Αμοιβαίων Κεφαλαίων (Δ.Α.Κ.)  
Χαρακτηριστικά Διαπραγματεύσιμων Αμοιβαίων Κεφαλαίων (Δ.Α.Κ.)

**Ενότητα 4: Ανακοινώσεις****Ενότητα 5: Ομόλογα Διαπραγματεύσιμα στην Αγορά Αξιών Σταθερού Εισοδήματος**

Ομολογιακά Δάνεια Επιχειρήσεων – Οργανωμένη Αγορά (Μετατρέψιμα)  
Ομολογιακά Δάνεια Επιχειρήσεων – Οργανωμένη Αγορά (Μη Μετατρέψιμα)  
Ομόλογα Ελληνικού Δημοσίου  
Έντοκα Γραμμάτια & Zero Coupon Ομόλογα Ελληνικού Δημοσίου  
Ομόλογα Ελληνικού Δημοσίου Διαπραγματεύσιμα με τη Μέθοδο Εκφώνησης - Αντιφώνησης  
Ομόλογα Κρατικών Τραπεζών

**Ενότητα 6: Πρόσθετα Στοιχεία Ενημέρωσης**

Πίνακας Μελών Χρηματιστηρίου Αθηνών και Μελών ΕΤ.ΕΚ.  
Πίνακας Μετοχών Υπό Ειδική Διαπραγμάτευση  
Γνωστοποιήσεις Συναλλαγών - Κατάλογος Υπόχρεων Προσώπων

**Ενότητα 7: Αναλυτικά Στοιχεία Συναλλαγών Αγοράς Παραγώγων**

Συμβόλαια Μελλοντικής Εκπλήρωσης σε Δείκτες  
Συμβόλαια Μελλοντικής Εκπλήρωσης σε Μετοχές  
Δικαιώματα Προαίρεσης σε Δείκτες  
Δικαιώματα Προαίρεσης σε Μετοχές  
Στοιχεία Συναλλαγών Προϊόντων Δανεισμού

**Παράρτημα Α: Κωδικοί και ονομασίες Κλάδων Οικονομικής Δραστηριότητας του Χρηματιστηρίου Αθηνών**

**Οι Αγορές Χρεογράφων Παραγώγων Δανεισμού**

**Γενικός Δείκτης Τιμών και Αξία Συναλλαγών Μετοχών και Παραγώγων**

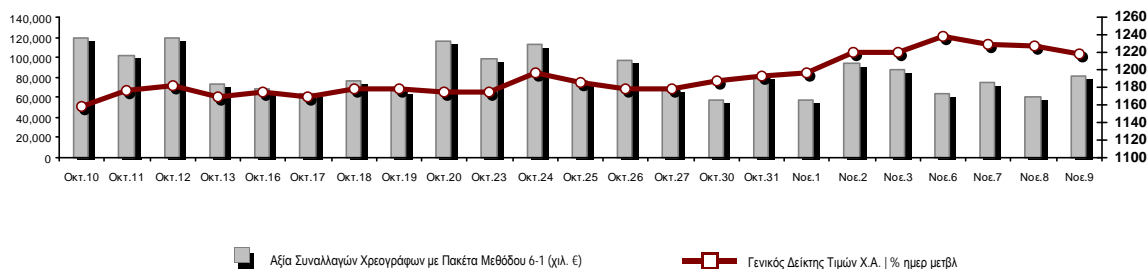

■ Αξία Συναλλαγών Χρεογράφων με Πακέτα Μεθόδου 6-1 (χιλ. €)

— □ — Γενικός Δείκτης Τιμών Χ.Α. | % ημερ μετβλ

<b>Κεφαλαιοποίηση Χ.Α. (εκατ €) **:</b>	82,289.33		<b>Συνολικές Ανοικτές Θέσεις σε Παράγωγα</b>	493,628
Ημερήσια μεταβολή: εκατ. €   %	-577.20	-0.70%	Ανοικτές θέσεις σε ΣΜΕ επί Δεικτών   % ημερ μετβλ	5,357 1.15%
Μέση ετήσια Κεφ/ποίηση: εκατ. €   % Μετβλ. Μέση προηγ. έτος	79,510.11	26.09%	Ανοικτές θέσεις σε ΣΜΕ επί μετοχών   % ημερ μετβλ	484,954 0.79%
<b>Γενικός Δείκτης Τιμών Χ.Α.   % ημερ μετβλ</b>	1,218.07	-0.75%	Ανοικτές θέσεις σε Δικαιώματα επί Δεικτών   % ημερ μετβλ	1,588 5.51%
<b>Κεφαλαιοποίηση Γενικού Δείκτη (εκατ. €)</b>	74,608.71		Ανοικτές θέσεις σε Δικαιώματα επί μετοχών   % ημερ μετβλ	1,729 -0.23%
Ημερήσια μεταβολή (εκατ. €)	-605.84			
<b>Αξία Συναλλαγών Χρεογράφων με Πακέτα Μεθόδου 6-1 (χιλ. €)</b>	80,642.57		<b>Πλήθος Συμβολαίων Παραγώγων:</b>	20,877
Ημερήσια μεταβολή: %	20,336.98	33.72%	Ημερήσια μεταβολή: τμχ   %	4,916 30.80%
Μέση Αξία Συν/γών ΥΙD: χιλ. €   % Μετβλ Μέση προηγ. έτος	102,905.59	42.43%	Μέσος Όγκος Συμβ. ΥΙD: % Μετβλ Μέσο προηγ. Έτος	44,192 28.65%
<b>Αξία Συναλλαγών Πακέτων Μεθόδου 6-1 (χιλ. €)</b>	5,428.25		<b>Πλήθος Πράξεων Παραγώγων:</b>	1,853
<b>Αξία Συναλλαγών Πακέτων Μεθόδου 6-2 &amp; 6-3 (χιλ. €)</b>	0.00		Ημερήσια μεταβολή: πλήθος   %	552 42.43%
<b>Αξία Συναλλαγών Ομολόγων (χιλ.€)</b>	1,014.55		Μέσο Πλήθος Πράξεων ΥΙD: % Μετβλ Μέσο προηγ. Έτος	2,343 14.05%
<b>Όγκος Συναλλαγών Χρεογράφων με Πακέτα Μεθόδου 6-1 (χιλ. Τμχ)</b>	22,432.62		<b>Συνολικές Ανοικτές Θέσεις σε Δανεισμό</b>	122,983
Ημερήσια μεταβολή: χιλ. τμχ   %	2,203.19	10.89%	Ημερήσια μεταβολή: τμχ   %	4,738 4.01%
Μέσος Όγκος Συν/γών ΥΙD: % Μετβλ Μέσο προηγ. Έτος	32,805.70	15.72%	<b>Πλήθος Συναλλαγών Δανεισμού (Πολυμερής/Διμερής)</b>	200
<b>Όγκος Συναλλαγών Πακέτων Μεθόδου 6-1 (χιλ. Τεμάχια)</b>	1,454.89		Ημερήσια μεταβολή: τμχ   %	-5,317
<b>Όγκος Συναλλαγών Πακέτων Μεθόδου 6-2 &amp; 6-3 (χιλ. Τεμάχια)</b>	0.00		<b>Πλήθος Πολυμερών Συναλλαγών</b>	200
<b>Όγκος Συναλλαγών Ομολόγων</b>	1,081,000		<b>Πλήθος Διμερών Συναλλαγών</b>	0
<b>Πλήθος Πράξεων Χρεογράφων με Πακέτα Μεθόδου 6-1</b>	35,259		<b>Πλήθος Πράξεων Δανεισμού:</b>	1
Ημερήσια μεταβολή: πλήθος   %	7,578	27.38%	Ημερήσια μεταβολή: %	-10
Μέσο Πλήθος Πράξεων ΥΙD: % Μετβλ Μέσο προηγ. Έτος	36,062	22.59%	<b>Πλήθος Πράξεων Πολυμερών Συναλλαγών</b>	1
<b>Πλήθος πακέτων Μεθόδου 6-1</b>	10		<b>Πλήθος Πράξεων Διμερών Συναλλαγών</b>	0
<b>Πλήθος πακέτων Μεθόδου 6-2 &amp; 6-3</b>	0			
<b>Πλήθος συναλλαγών Ομολόγων</b>	209			

**Κεφαλαιοποίηση Χ.Α. (εκατ €) \*\***

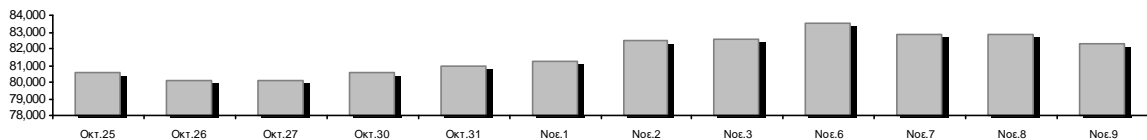

**Ημερήσια Διακύμανση Γενικού Δείκτη Τιμών Χρηματιστηρίου Αθηνών**



— □ — Γενικός Δείκτης Τιμών Χ.Α. την 08/11/2023

— — Ημερήσια Διακύμανση Γενικού Δείκτη Τιμών Χ.Α. την 09/11/2023

**Χρηματιστηριακοί Δείκτες**

Όνομασία Δείκτη	09/11/2023	08/11/2023	Δ μον.	Δ %	Κατώτερη	Ανώτερη	Κατ.έτους	Ανωτ.έτους	Ετησ. μεταβ.
Γενικός Δείκτης Τιμών Χ.Α.	1,218.07	1,227.27	-9.20	-0.75%	1,213.38	1,230.76	929.79	1,351.68	31.00% #
Δείκτης ATHEX ESG	1,389.75	1,404.62	-14.87	-1.06%	1,384.32	1,407.45	1,057.52	1,541.00	31.40% #
FTSE/Χ.Α. Large Cap	2,962.70	2,993.33	-30.63	-1.02%	2,950.08	2,999.56	2,250.77	3,280.71	31.59% #
FTSE/Χ.Α. Mid Cap	2,003.71	2,016.06	-12.35	-0.61%	1,993.11	2,024.20	1,411.43	2,224.46	41.96% #
FTSE/Χ.Α. Υψηλής Μερισματικής Απόδοσης	3,661.26	3,671.65	-10.39	-0.28%	3,636.79	3,683.71	3,028.28	4,088.01	20.90% #
FTSE/Χ.Α. Διεθνούς Δραστηριοποίησης Plus	3,735.40	3,765.63	-30.23	-0.80%	3,728.60	3,782.65	2,616.09	4,115.43	42.79% #
FTSE/Χ.Α. Mid & Small Cap Θεμελιωδών Μεγεθών	5,289.32	5,286.75	2.57	0.05%	5,248.85	5,304.45	4,353.12	5,946.34	20.33% #
Δείκτης ATHEX Select Plus	4,281.85	4,283.44	-1.59	-0.04%	4,249.70	4,299.08	3,071.06	4,762.60	39.43% #
Δείκτης ATHEX Select	6,187.30	6,215.20	-27.90	-0.45%	6,155.57	6,272.21	4,343.88	7,125.71	42.44% #
FTSE/Χ.Α. Δείκτης Αγοράς	705.53	711.91	-6.38	-0.90%	702.34	713.66	539.21	780.89	30.81% #
Δείκτης Συνολικής Απόδοσης Γενικού Δείκτη Χ.Α.	2,210.20	2,226.89	-16.69	-0.75%	2,201.68	2,233.22	1,641.17	2,440.14	34.67% #
FTSE/Χ.Α. Large Cap Συνολικής Απόδοσης	4,878.36	4,928.80	-50.44	-1.02%			3,623.42	5,338.50	35.47% #
FTSE/Χ.Α. Mid Cap Συνολικής Απόδοσης	2,696.70	2,713.32	-16.62	-0.61%			1,881.61	2,956.50	45.17% #
Ελληνικός Δείκτης Mid & Small Cap	1,806.46	1,811.14	-4.68	-0.26%	1,797.57	1,818.01	1,365.14	2,011.62	32.33% #
FTSE/Χ.Α. Τράπεζες	968.94	983.43	-14.49	-1.47%	961.49	986.00	640.09	1,117.78	51.26% #
FTSE/Χ.Α. Χρηματοοικονομικές Υπηρεσίες	1,194.59	1,209.42	-14.83	-1.23%	1,173.59	1,213.12	672.72	1,514.55	74.29% #
FTSE/Χ.Α. Βιομηχανικά Προϊόντα & Υπηρεσίες	7,863.68	7,981.39	-117.71	-1.47%	7,850.45	8,023.90	4,603.86	8,651.06	69.53% #
FTSE/Χ.Α. Εμπόριο	1,129.94	1,149.99	-20.05	-1.74%	1,127.65	1,153.58	901.21	1,375.58	25.38% #
FTSE/Χ.Α. Ακίνητης Περιουσίας	4,175.59	4,204.63	-29.04	-0.69%	4,154.13	4,227.23	3,750.22	4,816.41	2.52% #
FTSE/Χ.Α. Καταναλωτικά Προϊόντα & Υπηρεσίες	14,849.66	14,715.55	134.11	0.91%	14,699.49	14,999.08	8,974.47	16,184.74	62.15% #
FTSE/Χ.Α. Τρόφιμα & Ποτά	9,303.47	9,153.55	149.92	1.64%	9,135.08	9,303.47	8,101.49	11,188.59	9.89% #
FTSE/Χ.Α. Πρώτες Ύλες	7,591.61	7,682.41	-90.80	-1.18%	7,567.46	7,764.37	6,463.31	10,590.89	16.98% #
FTSE/Χ.Α. Κατασκευές & Υλικά	4,648.93	4,607.22	41.71	0.91%	4,600.86	4,659.31	3,204.90	4,808.27	45.06% #
FTSE/Χ.Α. Ενέργεια	5,124.58	5,264.91	-140.33	-2.67%	5,109.33	5,264.91	4,689.99	5,856.79	1.88% #
FTSE/Χ.Α. Ταξίδια & Αναψυχή	2,812.52	2,817.43	-4.91	-0.17%	2,794.73	2,824.79	2,196.17	3,051.18	26.85% #
FTSE/Χ.Α. Τεχνολογία	2,866.67	2,880.74	-14.07	-0.49%	2,853.52	2,896.69	2,047.81	3,153.87	39.55% #
FTSE/Χ.Α. Τηλεπικοινωνίες	3,605.48	3,802.80	-197.32	-5.19%	3,605.48	3,802.80	3,511.53	4,415.99	-11.45% #
FTSE/Χ.Α. Υπηρεσίες Κοινής Ωφέλειας	5,283.95	5,339.76	-55.81	-1.05%	5,267.25	5,364.58	4,598.77	6,190.27	14.90% #
FTSE/Χ.Α. Υγεία	445.64	456.23	-10.59	-2.32%	444.54	463.16	380.60	504.88	6.39% #
FTSE/Χ.Α. Προσωπικά Προϊόντα	7,951.29	8,014.83	-63.54	-0.79%	7,928.53	8,046.96	6,441.87	8,386.11	20.36% #
Δείκτης Όλων των Μετοχών Χ.Α.	285.06	287.07	-2.01	-0.70%	285.06	285.06	231.11	314.56	23.81% #
MSCI GREECE REBASED	4,728.56	4,803.60	-75.04	-1.56%	4,713.78	4,810.58	4,125.04	5,209.29	---
Ελληνικός Δείκτης Εταιρικών Ομολόγων	126.25	126.20	0.05	0.04%			118.78	126.25	6.10% #
Ελληνικός Δείκτης Τιμών Εταιρικών Ομολόγων	88.70	88.67	0.03	0.03%			85.96	88.73	2.87% #

Σημείωση 1: Το κλείσιμο των Δεικτών FTSE/Μed 100, Ελληνικός Δείκτης Εταιρικών Ομολόγων και, Ελληνικός Δείκτης Τιμών Εταιρικών Ομολόγων αφορούν την συνεδρίαση της 07/11/2023.

Σημείωση 2: Ο Ελληνικός Δείκτης Mid & Small Cap είναι Customized δείκτης υπολογιζόμενος από το Χρηματιστήριο Αθηνών.

**Αναλυτικά Στοιχεία Συναλλαγών Αγοράς Χρεογράφων**

	Όλα τα Χρεόγραφα	Κύρια Αγορά	Επιτήρηση	Διαπραγματεύσιμα Αμοιβαία Κεφάλαια
<b>Σύνολα</b>	121	110	10	1
Ανοδικές / Καθοδικές / Σταθερές:	46 / 48 / 27	44 / 47 / 19	2 / 0 / 8	0 / 1 / 0
<b>Κεφαλαιοποίηση Χ.Α. (εκατ €) **</b>	82,289.33	82,126.53	162.80	
Μέση Ημερήσια Αξία Συν/γών (χιλ. €)	102,905.59	102,609.28	268.79	68.48
<b>Αξία Συναλλαγών</b>	80,642.57	80,352.63	104.26	185.68
Κύριος Πίνακας:	75,155.02	74,865.08	104.26	185.68
Προσυμφωνημένων Συναλλαγών 6_1_2_3:	5,428.25	5,428.25	0.00	0.00
Πίνακας Εκποιήσεων:	59.31	59.31	0.00	0.00
Πίνακας Ειδικών Όρων:	0.00	0.00	0.00	0.00
Μέσος Ημερήσιος Όγκος Συναλλαγών	32,805,699	31,729,712	1,078,780	2,379
<b>Όγκος Συναλλαγών</b>	22,432,620	21,306,886	1,119,547	6,187
Κύριος Πίνακας:	20,975,078	19,849,344	1,119,547	6,187
Προσυμφωνημένων Συναλλαγών 6_1_2_3:	1,454,892	1,454,892	0	0
Πίνακας Εκποιήσεων:	2,650	2,650	0	0
Πίνακας Ειδικών Όρων:	0	0	0	0
Μέσο Ημερήσιο Πλήθος Πράξεων	36,062	35,843	215	4
<b>Αριθμός Πράξεων</b>	35,259	35,119	120	20
Κύριος Πίνακας:	35,239	35,099	120	20
Προσυμφωνημένων Συναλλαγών 6_1_2_3:	10	10	0	0
Πίνακας Εκποιήσεων:	10	10	0	0
Πίνακας Ειδικών Όρων:	0	0	0	0

**Στοιχεία Συναλλαγών Κλάδων Χρηματιστηρίου Αθηνών & Χρηματοοικονομικών Προϊόντων (Δ.Α.Κ.)**

Κωδικός	Κλάδοι	Ανοδικές / Καθοδικές / Σταθερές	Αριθμός Πράξεων	Όγκος Συναλλαγών	Αξία Συναλλαγών	% στη Συνολική Αξία
12000	- Χρηματοοικονομικά Προϊόντα	0 / 1 / 0	20	6,187	185,683.87	0.23%
3510	- Ακίνητη Περιουσία	3 / 2 / 4	719	127,460	562,508.49	0.70%
3030	- Ασφάλειες	0 / 1 / 0	24	3,362	12,963.85	0.02%
5020	- Βιομηχανικά Προϊόντα & Υπηρεσίες	6 / 6 / 4	2,300	1,334,691	4,095,838.76	5.08%
4040	- Εμπόριο	3 / 3 / 0	2,347	384,895	7,498,448.22	9.30%
6010	- Ενέργεια	1 / 2 / 1	1,986	253,828	3,556,890.64	4.41%
4020	- Καταναλωτικά Προϊόντα & Υπηρεσίες	4 / 1 / 3	301	78,330	410,779.80	0.51%
5010	- Κατασκευές & Υλικά Κατασκευών	6 / 5 / 2	2,847	1,236,338	5,048,202.90	6.26%
4030	- Μέσα Ενημέρωσης	0 / 0 / 2	5	1,754	631.80	0.00%
4520	- Προσωπική Φροντίδα, Φάρμακα & Παντοπωλεία	1 / 1 / 1	141	11,717	73,526.70	0.09%
5510	- Πρώτες Ύλες	6 / 6 / 1	749	225,274	646,739.15	0.80%
4050	- Ταξίδια και Αναψυχή	1 / 2 / 4	3,808	2,739,992	7,440,750.26	9.23%
1010	- Τεχνολογία	2 / 6 / 2	1,106	263,789	877,187.87	1.09%
1510	- Τηλεπικοινωνίες	0 / 1 / 1	4,118	879,858	11,525,280.22	14.29%
3010	- Τράπεζες	3 / 4 / 0	11,944	13,708,469	33,338,118.83	41.34%
4510	- Τρόφιμα, Ποτά & Καπνοβιομηχανίες	3 / 2 / 1	158	20,626	308,685.22	0.38%
2010	- Υγεία	2 / 1 / 0	218	304,903	213,849.97	0.27%
6510	- Υπηρεσίες Κοινής Ωφέλειας	2 / 3 / 0	2,029	766,467	4,428,858.33	5.49%
3020	- Χρηματοοικονομικές Υπηρεσίες	3 / 1 / 1	439	84,680	417,629.17	0.52%

**Οι 10 Μετοχές με τη μεγαλύτερη Άνοδο & Πτώση**

**Κύρια Αγορά**

Μετοχές με τη μεγαλύτερη Θετική μεταβολή τιμής	Τιμή κλεισ.	Μεταβ.	Μετοχές με τη μεγαλύτερη Αρνητική μεταβολή τιμής	Τιμή κλεισ.	Μεταβ.
ΕΛΛΑΚΤΩΡ (ΚΟ)	2.225	6.71% #	ΟΤΕ (ΚΟ)	12.9	-5.22% α
ΑΤΤΙΣΑ BANK Α.Τ.Ε. (ΚΟ)	12	6.01% #	ΙΝΤΕΡΓΟΥΝΤ-ΞΥΛΕΜΠΟΡΙΑ (ΚΟ)	0.35	-4.63% α
CNL CAPITAL (ΚΟ)	7.25	5.07% #	ΜΟΤΟΡ ΟΪΛ (ΚΟ)	22.38	-3.53% α
ΑΛΟΥΜΥΛ (ΚΟ)	2.69	4.67% #	ΙΚΤΙΝΟΣ ΕΛΛΑΣ (ΚΟ)	0.4715	-3.38% α
ΒΑΡΒΕΡΗΣ Ν. - MODA BAGNO (ΚΟ)	1.32	3.94% #	AUSTRIACARD (ΚΑ)	5.9	-3.28% α
ΒΙΟΚΑΡΠΕΤ (ΚΟ)	2.45	3.38% #	LAVIPHARM (ΚΟ)	0.682	-3.13% α
QUEST ΣΥΜΜΕΤΟΧΩΝ (ΚΟ)	5.5	1.85% #	INTRACOM HOLDINGS (ΚΟ)	2.175	-2.47% α
KPI - ΚΡΙ (ΚΟ)	8.54	1.67% #	FOURLIS ΣΥΜΜΕΤΟΧΩΝ (ΚΟ)	4.02	-2.43% α
COCA-COLA HBC AG (ΚΟ)	24.76	1.64% #	ΠΕΙΡΑΙΩΣ FINANCIAL HOLD (ΚΟ)	2.79	-2.38% α
ΤΙΤΑΝ CEMENT (ΚΑ)	19.04	1.28% #	CPPI (ΚΟ)	0.6	-2.28% α

Μετοχές με τη μεγαλύτερη Αξία Συναλλαγών	Αξία (χιλ. €)	Μεταβ.	Μετοχές με το μεγαλύτερο Όγκο Συναλλαγών	Όγκος	Μεταβ.
ΟΤΕ (ΚΟ)	11,518.89	-5.22% α	ALPHA ΥΠΗΡΕΣΙΩΝ ΣΥΜΜ (ΚΟ)	4,489,381	-1.92% α
ΕΘΝΙΚΗ ΤΡΑΠΕΖΑ (ΚΟ)	10,760.91	0.14% #	ΠΕΙΡΑΙΩΣ FINANCIAL HOLD (ΚΟ)	3,641,750	-2.38% α
ΠΕΙΡΑΙΩΣ FINANCIAL HOLD (ΚΟ)	10,320.28	-2.38% α	EUROBANK HOLDINGS (ΚΟ)	3,575,949	-1.93% α
JUMBO (ΚΟ)	7,106.95	0.98% #	ΙΝΤΡΑΛΟΤ (ΚΟ)	2,309,759	-0.25% α
ALPHA ΥΠΗΡΕΣΙΩΝ ΣΥΜΜ (ΚΟ)	6,450.96	-1.92% α	ΕΘΝΙΚΗ ΤΡΑΠΕΖΑ (ΚΟ)	1,957,333	0.14% #
EUROBANK HOLDINGS (ΚΟ)	5,473.13	-1.93% α	ΟΤΕ (ΚΟ)	878,875	-5.22% α
ΟΠΑΠ (ΚΟ)	4,714.26	0.00% -	ΑΔΜΗΕ ΣΥΜΜΕΤΟΧΩΝ Α.Ε. (ΚΟ)	407,561	0.74% #
ΜΥΤΙΛΗΝΑΙΟΣ (ΚΟ)	3,248.21	-1.64% α	ΕΛΛΑΚΤΩΡ (ΚΟ)	369,360	6.71% #
ΔΕΗ (ΚΟ)	2,750.41	-1.71% α	ΙΝΤΡΑΚΑΤ (ΚΟ)	335,724	0.58% #
ΜΟΤΟΡ ΟΪΛ (ΚΟ)	2,526.86	-3.53% α	ΟΠΑΠ (ΚΟ)	305,297	0.00% -

Σημείωση: Απεικονίζονται οι Μετοχές που δεν ανήκουν στην Κατηγορία Επιτήρησης και πραγματοποιήσαν κατά τη διάρκεια της συνεδρίασης Αξία Συναλλαγών μεγαλύτερη από 10,000 Ευρώ.

**Αναλυτικά Στοιχεία Συναλλαγών Αγοράς Παραγώγων**

	Αριθμός Πράξεων	Όγκος	Ανοικτές θέσεις
<b>Σ.Μ.Ε. σε Δείκτες</b>	254	1,098	5,357
FTSE/X.A. Τράπεζες	3	32	1,832
FTSE/X.A. Large Cap	251	1,066	3,422
MSCI GREECE REBASED	0	0	103
<b>Σ.Μ.Ε. σε Μετοχές</b>	1,592	19,732	484,954
ΑΔΜΗΕ ΣΥΜΜΕΤΟΧΩΝ Α.Ε. (ΚΟ)	22	79	24,380
ΑΕΡΟΠΟΡΙΑ ΑΙΓΑΙΟΥ (ΚΟ)	40	137	4,680
ΑΛΡΗΑ ΥΠΗΡΕΣΙΩΝ ΣΥΜΜ (ΚΟ)	199	8,132	205,598
ΑΥΤΟΗΕΛΛΑΣ (ΚΟ)	10	21	114
ΑΒΑΞ Α.Ε. (ΚΟ)	2	5	1,447
COCA-COLA HBC AG (ΚΟ)	3	7	531
CENERGY HOLDINGS (ΚΑ)	11	30	4,683
ΕΛΛΑΚΤΩΡ (ΚΟ)	45	195	945
ΕΛΒΑΛΧΑΛΚΟΡ (ΚΟ)	1	1	1,232
EUROBANK HOLDINGS (ΚΟ)	130	1,727	34,948
ΕΥΔΑΠ (ΚΟ)	2	6	2,394
FOURLIS ΣΥΜΜΕΤΟΧΩΝ (ΚΟ)	5	9	834
ΓΕΚ ΤΕΡΝΑ (ΚΟ)	2	6	6,057
ΕΛΛΗΝ. ΧΡΗΜΑΤΙΣΤΗΡΙΑ-Χ.Α. (ΚΟ)	14	81	8,402
HELLENIC ENERGY (ΚΟ)	10	38	1,343
INTRACOM HOLDINGS (ΚΟ)	22	99	4,602
INTRAKAT (ΚΟ)	36	221	8,165
JUMBO (ΚΟ)	2	8	681
LAMDA DEVELOPMENT(ΚΟ)	12	69	5,828
MIG (ΚΟ)	0	0	56
ΜΟΤΟΡ ΟΪΛ (ΚΟ)	18	43	1,100
ΜΥΤΙΛΗΝΑΙΟΣ (ΚΟ)	33	68	3,379
ΕΘΝΙΚΗ ΤΡΑΠΕΖΑ (ΚΟ)	102	1,035	26,162
ΟΠΑΠ (ΚΟ)	12	22	1,851
ΤΡΑΠΕΖΑ ΟΡΤΙΜΑ BANK (ΚΟ)	4	21	10
ΟΤΕ (ΚΟ)	302	1,301	6,954
ΟΛΠ (ΚΟ)	0	0	207
ΠΕΙΡΑΙΩΣ FINANCIAL HOLD (ΚΟ)	280	4,789	84,269
ΔΕΗ (ΚΟ)	147	1,115	22,654
QUEST ΣΥΜΜΕΤΟΧΩΝ (ΚΟ)	5	9	110
ΤΕΡΝΑ ΕΝΕΡΓΕΙΑΚΗ (ΚΟ)	56	195	15,100
TITAN CEMENT (ΚΑ)	27	96	998
ΥΙΟΧΑΛΚΟ SA/ΝV (ΚΑ)	38	167	5,240
<b>Δικαιώματα σε Δείκτες</b>	7	47	1,588
FTSE/X.A. Large Cap	7	47	1,588
<b>Δικαιώματα σε Μετοχές</b>	0	0	1,729
ΑΛΡΗΑ ΥΠΗΡΕΣΙΩΝ ΣΥΜΜ (ΚΟ)	0	0	0
ΕΘΝΙΚΗ ΤΡΑΠΕΖΑ (ΚΟ)	0	0	1,468
ΟΠΑΠ (ΚΟ)	0	0	179
ΟΤΕ (ΚΟ)	0	0	17
ΠΕΙΡΑΙΩΣ FINANCIAL HOLD (ΚΟ)	0	0	0
ΔΕΗ (ΚΟ)	0	0	65
<b>Συνολική Δραστηριότητα</b>	1,853	20,877	493,628



Πληθος Χρεογράφων	Ονομ. Αξία	Μερίσματα [1]			Ημερ. Τελευτ. Αποκοπής Μέρημα [2]	Αποκοπή Δικαίωμα	Σημ. Χρεόγραφο	Τιμή κλεισίματος	% μεταβ.	Προηγ. Κλείσιμο-ημ/νία	Άνοιγμα	Κατωτ Τιμή	Ανωτ Τιμή	Τελ Σταθμ Τιμή	Τελευταία ζήτηση [7]	Τελευταία προσφορά [7]	Ρ/Ε μετά φ. Χρήστ	Όγκος	Πράξεις	Αξία Συναλλαγών[8]	Χ.Α. Εταιρείας (χιλ. €) [3,5]	Χαμηλό έτους	Υψηλό έτους	Κλάδος [4]					
		2020	2021	2022																									
2,351,697,671	0.290	---	---	---	07/04/2008	18/04/2017	---	ALPHA ΥΠΗΡΕΣΙΩΝ ΣΥΜΜ (ΚΟ)	1.432	-1.92	€	1.46	08/11/2023	1.46	1.4185	1.47	1.432	1.437	26537@1.43	35832@1.43	---	---	4,489,381	2,837	6,450,958.70	3,367,631.06	1.0015	1.682	30101010
36,353,868	1.00	---	---	(0.025)	10/07/2023	21/08/2023	---	AUSTRIACARD (ΚΑ)	5.9	-3.28	€	6.1	08/11/2023	6.05	5.85	6.05	5.9	5.935	39@5.85	184@5.90	---	---	12,854	129	76,286.40	214,487.82	5.2	7.7	10101010
48,624,764	0.080	0.23	0.46	0.65	24/04/2023	05/12/2022	---	AUTOHELLAS (ΚΟ)	12.62	0.32	€	12.58	08/11/2023	12.78	12.36	12.78	12.62	12.51	124@12.60	244@12.62	---	---	30,622	204	383,090.46	613,644.52	10.06	14.76	40201040
190,162,681	---	---	---	0.05	19/06/2023	07/12/2016	---	CENERGY HOLDINGS (ΚΑ)	6.64	0.15	€	6.63	08/11/2023	6.58	6.58	6.65	6.64	6.63	100@6.61	159@6.64	---	---	82,194	366	544,920.46	1,262,680.20	3.015	7.4	50202010
372,553,049	6.70	0.64	0.71	0.78	25/05/2023	29/04/2013	---	COCA-COLA HBC AG (ΚΟ)	24.76	1.64	€	24.36	08/11/2023	24.45	24.31	24.76	24.76	24.488	300@24.38	12@24.76	---	---	10,211	88	250,047.40	9,224,413.49	21.54	29.91	45101020
54,200,000	0.075	---	0.035	0.074	18/07/2023	23/11/2021	---	EPSILON NET (ΚΟ)	9.36	---	€	9.36	08/11/2023	9.37	9.35	9.4	9.36	9.379	960@9.36	100@9.39	---	---	7,256	61	68,052.75	507,312.00	6.2	12	10101015
3,716,479,777	0.220	---	---	---	02/05/2008	20/05/2019	---	EUROBANK HOLDINGS (ΚΟ)	1.528	-1.93	€	1.558	08/11/2023	1.548	1.51	1.559	1.528	1.531	10013@1.53	37607@1.53	---	---	3,575,949	2,295	5,473,130.36	5,678,781.10	1.0495	1.72	30101010
52,131,944	1.00	---	0.1102	0.11	29/06/2023	23/07/2019	---	FOURLIS ΣΥΜΜΕΤΟΧΩΝ (ΚΟ)	4.02	-2.43	€	4.12	08/11/2023	4.125	4.02	4.125	4.02	4.041	2551@4.02	200@4.07	---	---	79,176	207	319,929.12	209,570.41	3.26	5	40401010
305,635,185	2.18	0.1	0.1	0.3	28/06/2023	01/10/2003	---	HELLENIO ENERGY (ΚΟ)	7.55	0.13	€	7.54	08/11/2023	7.52	7.47	7.63	7.55	7.556	20@7.54	11714@7.55	---	---	134,458	588	1,015,933.11	2,307,545.65	6.55	8.68	60101020
83,600,000	0.760	---	---	---	03/07/2007	17/07/2023	---	INTRACOM HOLDINGS (ΚΟ)	2.175	-2.47	€	2.23	08/11/2023	2.23	2.17	2.26	2.175	2.204	742@2.18	1750@2.19	---	---	96,809	255	213,411.41	181,830.00	1.678	2.39	10101010
160,523,985	0.300	---	---	---	12/08/2008	30/12/2022	---	INTRAKAT (ΚΟ)	3.5	0.58	€	3.48	08/11/2023	3.48	3.43	3.5	3.5	3.476	399@3.50	198@3.50	---	---	335,724	358	1,167,132.25	561,833.95	1.366	3.51	50101010
136,059,759	0.880	0.77	0.77	0.322	23/08/2023	05/03/2014	---	JUMBO (ΚΟ)	26.76	0.98	€	26.5	08/11/2023	26.5	26.5	27.2	26.76	26.783	63@26.74	1967@26.76	---	---	265,353	2,014	7,106,952.22	3,640,959.15	15.61	29.2	40401010
176,736,715	0.300	---	---	---	30/05/2007	27/11/2019	---	LAMDA DEVELOPMENT(ΚΟ)	6.315	-0.86	€	6.37	08/11/2023	6.37	6.285	6.39	6.315	6.337	500@6.31	312@6.32	---	---	38,576	395	244,471.62	1,116,092.36	5.505	7.42	35101010
107,222,688	0.440	---	(0.5667)	0.2	20/06/2023	16/03/2022	---	QUEST ΣΥΜΜΕΤΟΧΩΝ (ΚΟ)	5.5	1.85	€	5.4	08/11/2023	5.45	5.36	5.5	5.5	5.419	582@5.38	180@5.50	---	---	24,128	178	130,759.92	589,724.78	4.655	6.73	10101010
78,325,475	---	---	---	0.6	28/06/2023	23/07/2019	---	TITAN CEMENT (ΚΑ)	19.04	1.28	€	18.8	08/11/2023	19.08	18.82	19.16	19.04	18.996	1009@19.02	367@19.06	---	---	92,289	527	1,753,155.30	1,491,317.04	12.04	19.44	50101030
259,189,761	0.02	0.1	0.12	19/06/2023	26/02/2016	---	---	VIOLALCO SANN (ΚΑ)	4.96	-1.59	€	5.04	08/11/2023	5.07	4.95	5.11	4.96	5.011	236@4.96	2@4.98	---	---	74,283	290	372,240.07	1,285,581.21	3.995	7.13	55102015
144,321,516	0.300	---	---	0.07	19/06/2023	22/01/2020	---	ΑΒΑΞ Α.Ε. (ΚΟ)	1.35	-0.74	€	1.36	08/11/2023	1.38	1.35	1.38	1.35	1.363	500@1.35	304@1.36	---	---	50,244	164	68,486.50	194,834.05	0.748	1.786	50101010
232,000,000	2.12	0.1069	0.0854	0.0682	04/10/2023	19/06/2017	---	ΑΔΜΗΕ ΣΥΜΜΕΤΟΧΩΝ Α.Ε. (ΚΟ)	2.035	0.74	€	2.02	08/11/2023	2.04	2	2.045	2.035	2.015	500@2.02	26@2.04	16.23	2022	407,561	261	821,401.90	472,120.00	1.64	2.52	65101015
90,167,100	0.500	---	---	---	03/06/2019	24/05/2021	---	ΑΕΡΟΠΟΡΙΑ ΑΙΓΑΙΟΥ (ΚΟ)	11.34	-1.39	€	11.5	08/11/2023	11.32	11.22	11.5	11.34	11.358	76@11.28	492@11.36	---	---	63,443	642	720,608.28	1,022,494.91	5.27	13.8	40501010
103,423,291	0.570	---	---	---	01/08/2011	23/08/2023	---	ΓΕΚ ΤΕΡΝΑ (ΚΟ)	13.56	-0.29	€	13.6	08/11/2023	13.7	13.44	13.7	13.56	13.545	215@13.54	852@13.58	---	---	34,801	261	471,381.92	1,402,419.83	10.42	14.84	50101010
382,000,000	2.48	---	---	---	20/07/2015	12/12/2001	---	ΔΕΗ (ΚΟ)	9.795	-1.71	€	9.965	08/11/2023	10	9.775	10	9.795	9.872	2265@9.79	193@9.82	---	---	278,608	974	2,750,413.53	3,741,690.00	6.6	11.22	65101015
914,715,153	1.00	---	---	---	16/05/2008	29/08/2018	---	ΕΘΝΙΚΗ ΤΡΑΠΕΖΑ (ΚΟ)	5.512	0.14	€	5.504	08/11/2023	5.494	5.44	5.528	5.512	5.498	4018@5.49	6088@5.52	---	---	1,957,333	2,566	10,760,913.65	5,041,909.92	3.746	6.514	30101010
11,250,000	0.520	---	0.0405	0.08	07/08/2023	09/11/2015	---	ΕΚΤΕΡ (ΚΟ)	3.34	1.21	€	3.3	08/11/2023	3.34	3.3	3.43	3.34	3.375	20000@3.33	1296@3.37	---	---	184,707	501	623,449.74	37,575.00	1.33	3.43	50101010
375,241,586	0.390	0.01	0.03	0.06	26/06/2023	14/07/2006	---	ΕΒΑΛΧΑΛΚΟΡ (ΚΟ)	1.666	-1.54	€	1.692	08/11/2023	1.706	1.666	1.706	1.666	1.681	650@1.66	2443@1.67	---	---	95,729	247	160,966.57	625,152.48	1.52	2.39	55102015
348,192,005	0.040	---	---	---	05/07/2011	16/07/2021	---	ΕΛΛΑΚΤΩΡ (ΚΟ)	2.225	6.71	€	2.085	08/11/2023	2.1	2.1	2.225	2.225	2.161	250@2.22	246@2.23	---	---	369,360	754	798,237.62	774,727.21	1.706	2.7	50101010
60,348,000	0.420	0.07	0.1515	0.1565	14/06/2023	04/08/2021	---	ΕΛΛΗΝ. ΧΡΗΜΑΤΙΣΤΗΡΙΑ-Χ.Α. (ΚΟ)	4.835	-1.23	€	4.895	08/11/2023	4.85	4.75	4.91	4.835	4.814	1204@4.76	28@4.84	---	---	75,932	291	365,536.58	291,782.58	3.09	6.13	30202015
106,500,000	0.600	---	0.28	0.02	13/09/2023	13/09/2021	---	ΕΥΔΑΠ (ΚΟ)	5.75	-0.35	€	5.77	08/11/2023	5.71	5.63	5.76	5.75	5.682	14@5.64	6406@5.75	---	---	36,622	252	208,078.24	612,375.00	5.34	7.34	65102030
604,095,621	0.300	---	---	---	30/05/2013	10/10/2023	---	ΙΝΤΡΑΛΟΤ (ΚΟ)	0.793	-0.25	€	0.795	08/11/2023	0.801	0.782	0.828	0.793	0.807	80845@0.790	2000@0.794	---	---	2,309,759	1,326	1,863,863.09	479,047.83	0.5526	0.828	40501020
110,782,980	0.750	---	0.9054	1.6299	26/06/2023	04/11/2013	---	ΜΟΤΟΡ ΟΙΛ (ΚΟ)	22.38	-3.53	€	23.2	08/11/2023	23.2	22.34	23.2	22.38	22.55	375@22.36	65@22.42	---	---	112,074	1,344	2,526,861.74	2,479,323.09	20.8	25.82	60101020
142,891,161	0.970	0.378	0.4341	1.24	27/06/2023	07/07/2017	---	ΜΥΤΙΛΗΝΑΙΟΣ (ΚΟ)	34.78	-1.64	€	35.36	08/11/2023	35.36	34.7	35.56	34.78	34.948	8378@34.80	2@34.90	---	---	92,943	1,521	3,248,213.32	4,969,754.58	19.94	38.3	50203000
25,000,000	2.00	0.4	0.628	1.04	07/08/2023	08/08/2003	---	ΟΛΠ (ΚΟ)	21.55	-0.69	€	21.7	08/11/2023	21.6	21.55	21.7	21.55	21.612	511@21.55	73@21.60	10.19	2022	3,213	40	69,439.55	538,750.00	15.86	23.35	50206060
370,062,741	0.300	0.55	0.6	1	02/11/2023	19/06/2023	---	ΟΠΑΠ (ΚΟ)	15.45	---	€	15.45	08/11/2023	15.45	15.35	15.53	15.45	15.442	347@15.42	1055@15.46	---	---	305,297	1,811	4,714,264.62	5,717,469.35	13.0232	16.9242	40501020
426,247,547	2.83	0.6879	0.8231	0.5888	05/07/2023	18/06/1998	---	ΟΤΕ (ΚΟ)	12.9	-5.22	€	13.61	08/11/2023	13.48	12.9	13.49	12.9	13.106	3889@12.89	1539@12.91	---	---	878,875	4,083	11,518,891.22	5,498,593.36	12.57	15.81	15102015
1,250,367,223	0.930	---	---	---	16/05/2008	14/04/2																							

Πληθος Χρεογράφων	Ονομ. Αξία	Μερίσματα [1]			Ημερ. Τελευτ. Αποκοπής Μέρισμα [2]	Αποκοπή Δικαίωμα	Σημ.	Χρεόγραφο	Τιμή κλεισίματος	% μεταβ.	Προηγ. Κλεισίμο- ημ/νία	Άνοιγμα	Κατωτ Τιμή	Ανωτ Τιμή	Τελ Σταθμ Τιμή	Τελευταία ζήτηση [7]	Τελευταία προσφορά [7]	Ρ/Ε μετά φ. Χρήστ	Όγκος	Πράξεις	Αξία Συναλλαγών[8]	Χ.Α. Εταιρείας (χιλ. €) [3,5]	Χαμηλό έτους	Υψηλό έτους	Κλάδος [4]						
		2020	2021	2022																											
13,126,020	0.660	0.0837	0.1163	0.1158	26/07/2023	04/09/2020	---	A.S. COMPANY (ΚΟ)	2.28	0.44	P	2.27	08/11/2023	2.27	2.27	2.28	2.28	2.276	2@2.22	437@2.28	---	---	4,700	11	10,697.31	29,927.33	2.02	2.76	40401030		
3,114,144	0.360	0.1558	0.3427	0.2304	29/05/2023	02/06/2020	---	ALPHA TRUST (ΚΟ)	6.6	---	γ	6.6	08/11/2023	6.6	6.6	6.6	6.6	6.6	50@6.55	---	---	---	---	1,000	23	6,600.00	20,553.35	4.32	7.05	30202010	
215,805,843	0.300	0.05	---	---	30/12/2021	15/11/2022	---	ATTICA ΣΥΜΜΕΤΟΧΩΝ (ΚΟ)	2.64	---	γ	2.64	08/11/2023	2.64	2.64	2.64	2.64	2.64	2.646688718@2.64	44@2.75	---	---	50,278	5	132,733.92	569,727.43	1.865	2.75	40501015		
35,764,593	2.10	0.06	0.075	0.1046	02/05/2023	25/11/2019	---	BRIQ PROPERTIES (ΚΟ)	1.91	---	γ	1.91	08/11/2023	1.925	1.88	1.93	1.92	1.914	1000@1.90	1000@1.94	---	---	31,655	57	60,594.97	68,310.37	1.823	2.11	35102030		
101,123,806	0.360	---	---	---	22/07/2010	28/06/2011	---	CENTRIC ΣΥΜΜΕΤΟΧΩΝ (ΚΟ)	0.358	0.84	P	0.355	08/11/2023	0.359	0.35	0.36	0.358	0.356	4500@0.346	1487@0.358	---	---	33,073	29	11,786.05	36,202.32	0.263	0.457	40203040		
784,500	10.00	---	0.3	---	24/05/2022	31/07/2018	---	CNL CAPITAL (ΚΟ)	7.25	5.07	P	6.9	08/11/2023	6.95	6.95	7.25	7.25	7.123	101@7.15	618@7.25	(-6)-	2022	---	---	2,748	43	19,574.95	5,687.63	5	8	30202010
10,365,100	0.300	---	---	---	06/10/2005	13/02/2002	---	CPI (ΚΟ)	0.6	-2.28	€	0.614	08/11/2023	0.614	0.584	0.62	0.6	0.605	200@0.584	445@0.600	---	---	22,529	67	13,619.48	6,219.06	0.536	0.892	10102030		
18,680,300	0.050	---	---	---	06/07/2022	---	---	DIMAND (ΚΟ)	10.65	-0.47	€	10.7	08/11/2023	10.95	10.3	10.95	10.65	10.663	50@10.40	156@10.65	---	---	18,868	125	201,197.05	198,945.20	10.3	14.9	35101010		
11,869,224	0.540	0.087	0.136	0.15	03/07/2023	30/08/2019	---	FLEXOPACK (ΚΟ)	7.7	---	γ	7.7	08/11/2023	---	---	---	---	---	200@7.55	100@8.00	---	---	---	---	---	91,393.02	7.4	9.45	50203030		
48,003,921	0.400	---	---	---	30/08/1993	26/06/2023	---	IDEAL HOLDINGS (ΚΟ)	6.18	-1.75	€	6.29	08/11/2023	6.3	6.15	6.37	6.18	6.25	221@6.16	200@6.20	---	---	39,260	162	245,380.05	296,664.23	3.38	6.37	10102030		
167,868,482	0.300	---	---	---	20/08/2007	28/11/2022	---	LAVIPHARM (ΚΟ)	0.682	-3.13	€	0.704	08/11/2023	0.708	0.68	0.714	0.682	0.691	2000@0.680	8830@0.684	---	---	301,912	203	208,474.66	114,486.30	0.366	0.78	20103015		
4,740,000	0.860	---	---	---	14/03/2003	---	---	LOGISMOS (ΚΟ)	1.21	---	γ	1.21	08/11/2023	---	---	---	---	---	100@1.11	650@1.19	(-6)-	2022	---	---	---	5,735.40	0.91	1.41	10101015		
17,120,280	0.940	0.06	0.06	---	27/06/2022	26/06/2023	---	LOULIS FOOD (ΚΟ)	2.69	-0.37	€	2.7	08/11/2023	2.77	2.62	2.77	2.69	2.655	40@2.64	98@2.69	---	---	5,813	38	15,436.18	46,053.55	2.38	3.7	45102020		
4,419,616	1.58	---	---	0.1531	10/07/2023	04/03/2015	---	MEDICON ΕΛΛΑΣ (ΚΟ)	3.49	2.05	P	3.42	08/11/2023	3.49	3.49	3.49	3.49	3.49	10@3.37	590@3.47	---	---	51	3	177.99	15,424.46	2.84	4.4	20102010		
468,700	---	2.24	3.42	---	03/05/2022	21/05/2004	---	MERMEREN KOMB. A.D. PR. (ΕΛΠ)	45.2	---	γ	45.2	08/11/2023	---	---	---	---	---	34@34.40	57@43.60	1.51	2022	---	---	---	21,185.24	31	59	55102000		
10,500,000	0.950	---	---	---	24/06/2008	21/07/2023	---	MEVACO (ΚΟ)	3.64	0.55	P	3.62	08/11/2023	3.64	3.64	3.64	3.64	3.64	13@3.48	93@3.64	12.07	2022	4	4	14.56	38,220.00	2.52	4.22	55102015		
31,317,025	0.400	---	---	---	26/04/2007	10/05/2023	---	MIG (ΚΟ)	3.92	1.16	P	3.875	08/11/2023	3.9	3.83	4	3.92	3.937	360@3.91	97@3.92	---	---	2,707	55	10,656.54	122,762.74	0.987	8.4	30202000		
87,127,162	0.500	---	---	---	08/06/2023	28/07/2021	---	PREMIA (ΚΟ)	1.142	0.18	P	1.14	08/11/2023	1.14	1.13	1.158	1.142	1.136	200@1.13	271@1.14	---	---	26,873	83	30,515.17	99,499.22	1.07	1.41	35102000		
24,377,795	0.230	---	---	0.04	03/07/2023	08/06/2022	---	PROFILE (ΚΟ)	3.89	-0.26	€	3.9	08/11/2023	3.94	3.86	3.94	3.89	3.9	380@3.86	393@3.89	---	---	10,673	42	41,622.51	94,829.62	2.575	4.96	10101010		
27,345,120	0.280	---	---	---	18/07/2005	26/02/2014	---	QUALITY & RELIABILITY (ΚΟ)	0.57	-1.72	€	0.58	08/11/2023	0.582	0.56	0.59	0.57	0.571	333@0.556	732@0.570	---	---	37,258	132	21,258.97	15,586.72	0.465	0.824	10101010		
6,456,530	1.08	0.0804	0.12	0.1314	17/07/2023	02/08/2010	---	SPACE HELLAS (ΚΟ)	6.58	---	γ	6.58	08/11/2023	6.58	6.44	6.6	6.58	6.499	35@6.50	104@6.58	---	---	983	35	6,389.00	42,483.97	5.28	10	15101010		
17,190,046	0.290	---	---	---	16/11/1992	30/11/2022	---	UNIBIOS (ΚΟ)	1.14	2.70	P	1.11	08/11/2023	1.15	1.115	1.15	1.14	1.131	700@1.11	426@1.14	---	---	4,724	18	5,344.03	19,596.65	0.558	1.31	50204000		
32,413,681	0.370	---	---	---	15/07/2009	11/05/2000	---	ΑΛΟΥΜΥΛ (ΚΟ)	2.69	4.67	P	2.57	08/11/2023	2.6	2.55	2.69	2.69	2.619	214@2.67	50@2.69	---	---	29,956	92	78,448.31	87,192.80	1.986	4.26	55102035		
3,534,269	3.44	(0.4452)	0.8907	0.2092	30/10/2023	19/07/2022	---	ΑΝΔΡΟΜΕΔΑ ΑΕΕΧ (ΚΟ)	6.62	0.30	P	6.6	08/11/2023	6.74	6.52	6.74	6.62	6.656	20@6.46	55@6.62	---	2022	2,293	27	15,261.10	23,396.86	5.9	7.4	30204000		
15,300,000	0.300	---	---	---	30/07/2009	13/12/1999	---	ΑΤΤΙΚΕΣ ΕΚΔΟΣΕΙΣ (ΚΟ)	0.3	---	γ	0.3	08/11/2023	0.3	0.3	0.3	0.3	0.3	3801@0.302	16@0.328	---	---	1,274	2	382.20	4,590.00	0.236	0.39	40301030		
18,810,000	0.400	---	---	---	08/07/2010	14/11/2007	---	ΒΑΡΒΕΡΗΣ Ν. - MODA BAGNO (ΚΟ)	1.32	3.94	P	1.27	08/11/2023	1.27	1.27	1.33	1.32	1.31	4100@1.31	1200@1.33	---	---	26,667	37	34,927.15	24,829.20	0.6	1.33	40401025		
23,986,500	1.04	---	---	---	26/06/2009	28/08/2023	---	ΒΙΟΚΑΡΠΕΤ (ΚΟ)	2.45	3.38	P	2.37	08/11/2023	2.34	2.3	2.45	2.45	2.376	2554@2.38	465@2.45	---	---	7,011	38	16,657.32	58,766.93	1.5	3.47	50101035		
6,325,000	0.600	---	0.19	0.153	03/07/2023	17/02/2014	---	ΒΟΓΙΑΤΖΟΓΛΟΥ (ΚΟ)	2.24	---	γ	2.24	08/11/2023	---	---	---	---	---	140@2.18	250@2.24	---	---	---	---	---	14,168.00	1.97	2.8	50205010		
24,060,000	0.300	0.035	0.055	0.075	25/04/2023	01/07/2019	---	ΓΕΝΙΚΗ ΕΜΠΟΡΙΟΥ (ΚΟ)	1.7	---	γ	1.7	08/11/2023	1.69	1.65	1.7	1.7	1.67	40@1.66	50@1.72	10.51	2022	758	13	1,265.55	40,902.00	1.175	2.11	50205010		
15,878,748	0.480	---	---	---	10/07/2006	22/03/2004	---	ΔΟΜΙΚΗ ΚΡΗΤΗΣ (ΚΟ)	3.48	-0.29	€	3.49	08/11/2023	3.48	3.43	3.52	3.48	3.492	2730@3.42	787@3.48	---	---	17,784	62	62,095.46	55,258.04	0.71	3.6	50101010		
34,720,000	0.310	---	---	---	16/06/2010	01/08/2007	---	ΔΡΟΜΕΑΣ (ΚΟ)	0.336	3.38	P	0.325	08/11/2023	0.335	0.321	0.336	0.336	0.331	390@0.330	498@0.336	---	---	8,310	15	2,751.54	11,665.92	0.3	0.45	40202015		
13,673,200	0.420	---	---	---	18/07/2008	26/07/2001	---	ΕΒΡΟΦΑΡΜΑ (ΚΟ)	0.935	2.19	P	0.915	08/11/2023	0.935	0.935	0.935	0.935	0.935	541@0.890	114@0.935	---	---	30	1	28.05	12,784.44	0.684	1.19	45102020		
18,410,839	1.00	0.027	0.262	0.202	23/08/2023	10/09/2010	---	ΕΛΑΣΤΡΟΝ (ΚΟ)	2.61	-0.38	€	2.62	08/11/2023	2.6	2.56	2.62	2.61	2.598	100@2.55	323@2.61	---	---	6,677	22	17,346.09	48,052.29	2.21	3.82	55102010		
3,307,500	0.210	---	---	0.4	13/10/2023	30/11/2022	---	ΕΛΒΕ Α.Β.Ε.Ε. (ΚΟ)	4.84	2.11	P	4.74	08/11/2023	4.8	4.8	4.84	4.84	4.802	1690@4.80	126@4.84	19.08	2022	534	5	2,564.16	16,008.30	4.5	5.9	40204020		
60,295,607	0.240	---	---	---	09/07/2007	01/07/2021	---	ΕΛΓΕΚΑ (ΚΟ)	0.55	---	γ	0.55	08/11/2023	0.55	0.55	0.55	0.55	0.55	4780@0.550	23000@0.566	---	---	220	1	121.00	33,162.58	0.38	0.6	45201010		
23,828,130	0.500	---	0.0737	---	18/07/2022	17/02/2009																									

Ημερήσιο Δελτίο Τιμών

Έτος: 144 Αύξων Αριθμός Συνεδρίασης: 215

Ενότητα 2: Αναλυτικά Στοιχεία Συναλλαγών Χρεογράφων

Πέμπτη, 9 Νοεμβρίου, 2023

Πληθος Χρεογράφων	Ονομ. Αξία	Μερίσματα [1]			Ημερ. Τελευτ. Αποκοπής		Σημ.	Χρεόγραφο	Τιμή κλεισίματος	% μεταβ.	Προηγ. Κλεισίμο- ημ/τία	Άνοιγμα	Κατωτ Τιμή	Ανωτ Τιμή	Τελ Σταθμ Τιμή	Τελευταία ζήτηση [7]	Τελευταία προσφορά [7]	P/E μετά φ.	Χρήστ	Όγκος	Πράξεις	Αξία Συναλλαγών[8]	Χ.Α. Εταιρείας (χιλ. €) [3,5]	Χαμηλό έτους	Υψηλό έτους	Κλάδος [4]			
		2020	2021	2022	Μέρισμα [2]	Δικαιώμα																							
26,730,187	0.520	0.08	0.1	0.12	29/06/2023	01/08/2017	---	ΕΛΤΟΝ (ΚΟ)	1.96	-1.75	€	1.995	08/11/2023	1.96	1.96	2.03	1.96	1.995	100@1.96	185@2.02	---	---	15,884	86	31,680.75	52,391.17	1.8	2.92	50205010
30,000,000	0.050	0.06	0.09	0.1	09/06/2023	11/06/2020	---	ΕΝΤΕΡΣΟΦΤ (ΚΟ)	5.8	---	γ	5.8	08/11/2023	5.82	5.8	5.9	5.8	5.826	2200@5.72	40@5.88	---	---	11,030	65	64,256.14	174,000.00	3.61	6.36	10101015
36,300,000	1.12	0.223	0.2186	---	14/09/2022	12/12/2007	---	ΕΥΑΘ (ΚΟ)	3.02	0.67	ρ	3	08/11/2023	3	2.98	3.03	3.01	2.997	435@3.00	5@3.03	---	---	230	7	689.35	109,626.00	2.92	3.92	65102030
15,083,480	0.300	---	---	---	02/06/2010	04/02/2022	---	ΕΥΡΟΣΥΜΒΟΥΛΟΙ (ΚΟ)	1.04	0.48	ρ	1.035	08/11/2023	1.035	1.01	1.05	1.04	1.027	100@1.03	4579@1.04	---	---	8,881	26	9,123.52	15,686.82	0.576	1.14	50205020
86,735,980	0.310	---	---	---	06/07/2009	07/09/2023	---	ΙΑΤΡΙΚΟ ΑΘΗΝΩΝ (ΚΟ)	1.77	2.31	ρ	1.73	08/11/2023	1.785	1.705	1.785	1.745	1.768	210@1.71	1194@1.75	---	---	2,940	12	5,197.32	153,522.68	1.375	2.15	20101025
114,320,400	0.100	---	0.01	---	26/11/2021	05/08/2019	---	ΙΚΤΙΝΟΣ ΕΛΛΑΣ (ΚΟ)	0.4715	-3.38	€	0.488	08/11/2023	0.494	0.4715	0.494	0.4715	0.479	1605@0.472	200@0.486	---	---	41,560	76	19,918.72	53,902.07	0.402	0.734	50101035
8,226,132	0.450	---	---	0.02	17/07/2023	13/10/2014	---	ΙΛΥΔΑ (ΚΟ)	1.305	0.38	ρ	1.3	08/11/2023	1.265	1.265	1.305	1.305	1.275	15@1.26	1588@1.31	8.36	2022	1,992	15	2,540.24	10,735.10	1.055	1.92	10101015
2,566,836	0.440	---	0.016	0.016	03/07/2023	09/01/2007	---	ΙΝΤΕΡΓΟΥΝΤ-ΕΥΛΕΜΠΟΡΙΑ (ΠΟ)	0.3	6.38	ρ	0.282	08/11/2023	0.3	0.3	0.3	0.3	0.3	30@0.282	751@0.298	---	---	20	1	6.00	13,015.30	0.192	0.5	50101020
34,986,430	0.440	---	---	---	25/07/2008	23/02/2010	---	ΙΝΤΕΡΓΟΥΝΤ-ΕΥΛΕΜΠΟΡΙΑ (ΚΟ)	0.35	-4.63	€	0.367	08/11/2023	0.368	0.35	0.368	0.35	0.359	2000@0.349	999@0.359	---	---	58,553	38	21,028.88	13,015.30	0.1975	0.49	50101020
18,567,912	0.590	0.12	0.24	---	05/07/2023	26/01/2021	---	ΙΝΤΕΡΛΑΪΦ (ΚΟ)	3.89	-0.26	€	3.9	08/11/2023	3.88	3.8	3.93	3.89	3.856	641@3.89	100@3.93	---	2022	3,362	24	12,963.85	72,229.18	3.47	4.95	30302025
8,424,900	0.500	---	---	---	12/07/2010	04/07/2019	---	ΙΝΤΕΡΤΕΚ (ΚΟ)	1.265	0.40	ρ	1.26	08/11/2023	1.275	1.26	1.275	1.27	1.264	53@1.23	379@1.27	21.84	2022	1,001	4	1,265.28	10,657.50	0.92	1.72	50205010
19,804,134	0.150	---	---	---	01/07/2004	06/11/2017	---	ΚΕΚΡΟΦ (ΚΟ)	1.29	1.58	ρ	1.27	08/11/2023	1.27	1.27	1.29	1.29	1.289	243@1.25	1500@1.28	2.45	2022	3,351	11	4,318.19	25,547.33	0.903	1.4	35101010
40,219,218	0.260	---	---	---	29/08/2022	10/06/2019	---	ΚΛΟΥΚΙΝΑΣ - ΛΑΠΠΑΣ (ΚΟ)	1.055	---	γ	1.055	08/11/2023	1.08	1.035	1.08	1.055	1.054	2000@1.05	1980@1.06	---	---	44,245	65	46,627.19	42,431.27	0.5	1.265	50101010
11,510,102	0.890	---	---	---	24/06/2005	06/10/1999	---	ΚΛΩΣΤ/ΡΓΙΑ ΝΑΥΠΑΚΤΟΥ (ΚΟ)	1.01	1.51	ρ	0.995	08/11/2023	0.95	0.95	1.01	1.01	0.979	174@0.950	352@1.01	---	---	477	18	467.22	11,625.20	0.9	1.31	55101020
21,224,340	0.420	0.0035	0.02	---	06/09/2022	25/04/2006	---	ΚΟΡΔΕΛΛΟΥ Χ. ΑΦΟΙ (ΚΟ)	0.538	-0.74	€	0.542	08/11/2023	0.524	0.524	0.538	0.538	0.526	1300@0.518	200@0.530	4.73	2022	700	3	368.20	11,418.69	0.451	0.74	55102010
33,065,136	0.380	0.2	0.2001	0.2004	24/08/2023	16/09/2013	---	ΚΡΙ - ΚΡΙ (ΚΟ)	8.54	1.67	ρ	8.4	08/11/2023	8.4	8.4	8.56	8.54	8.492	100@8.52	142@8.54	88.94	2022	4,511	25	38,308.54	282,376.26	6.08	9.8	45102020
7,595,160	0.600	---	---	---	10/09/2019	18/08/2010	---	ΚΥΡΙΑΚΟΥΛΗΣ (ΚΟ)	1.08	2.86	ρ	1.05	08/11/2023	0.998	0.998	1.095	1.08	1.035	185@1.01	1884@1.08	---	---	8,195	18	8,478.83	8,202.77	0.868	1.265	40501015
6,200,000	0.500	---	---	---	22/06/2010	01/11/1995	---	ΛΑΔΕΝΗΣ Α.Ε. "ΜΙΝΕΡΒΑ" (ΚΟ)	0.57	---	γ	0.57	08/11/2023	0.565	0.535	0.575	0.57	0.543	100@0.520	76@0.570	---	---	160	8	86.81	3,534.00	0.4	0.68	40204020
5,939,268	0.620	---	---	---	10/07/2003	03/01/2002	---	ΛΑΝΑΚΑΜ (ΚΟ)	0.93	---	γ	0.93	08/11/2023	---	---	---	---	---	100@0.900	354@0.945	---	---	---	---	---	5,523.52	0.716	1.4	40401020
9,819,370	0.500	---	---	---	14/08/2007	09/01/2004	---	ΜΑΘΙΟΣ ΠΥΡΙΜΑΧΑ (ΚΟ)	0.97	-0.51	€	0.975	08/11/2023	0.99	0.94	1.01	0.97	0.97	140@0.950	500@1.10	---	---	4,590	22	4,451.60	9,524.79	0.565	1.6	55101000
30,150,000	0.360	0.02	0.0401	0.0908	15/06/2023	25/04/2019	---	ΜΟΤΟΔΥΝΑΜΙΚΗ (ΚΟ)	2.89	-0.34	€	2.9	08/11/2023	2.93	2.84	2.93	2.89	2.903	65@2.84	209@2.89	---	---	7,076	71	20,541.32	87,133.50	2.04	3.77	40401030
43,200,000	1.00	---	0.0824	---	07/09/2022	13/09/2023	---	ΜΠΛΕ ΚΕΔΡΟΣ (ΚΟ)	2.95	---	γ	2.95	08/11/2023	2.96	2.93	2.96	2.95	2.946	---	80@2.95	---	---	5,027	31	14,811.65	127,440.00	2.19	2.96	35102000
2,160,524	0.670	---	---	---	03/12/2018	23/11/1999	---	Ν. ΛΕΒΕΝΤΕΡΗΣ (ΠΟ)	0.358	---	γ	0.358	08/11/2023	---	---	---	---	---	---	150@0.358	---	2022	---	---	---	3,120.18	0.218	0.434	55102010
4,971,466	1.46	---	---	---	04/07/2007	08/10/2003	---	ΠΑΪΡΗΣ ΠΛΑΣΤΙΚΩΝ (ΚΟ)	0.99	-1.00	€	1	08/11/2023	0.99	0.99	0.99	0.99	0.99	1000@0.980	613@0.988	---	---	1,000	2	990.00	4,921.75	0.83	1.47	50203030
27,098,594	0.540	0.07	0.05	0.0401	22/05/2023	14/01/2021	---	ΠΑΠΟΥΣΤΑΝΗΣ (ΚΟ)	2.28	0.44	ρ	2.27	08/11/2023	2.3	2.26	2.3	2.29	2.288	100@2.22	100@2.28	20.59	2022	3,295	25	7,538.55	61,784.79	1.8	2.51	45201020
7,070,400	0.930	0.1081	0.3242	0.2593	03/07/2023	06/05/2016	---	ΠΕΤΡΟΠΟΥΛΟΣ ΠΕΤΡΟΣ (ΚΟ)	9	0.22	ρ	8.98	08/11/2023	9	8.98	9.06	9	9.008	100@8.96	500@9.00	---	---	3,480	22	31,346.80	63,633.60	5.9	9.22	50206015
43,741,452	0.660	0.16	0.2723	0.2629	31/05/2023	01/11/1999	---	ΠΛΑΣΤΙΚΑ ΘΡΑΚΗΣ (ΚΟ)	4.19	-1.41	€	4.25	08/11/2023	4.25	4.18	4.25	4.19	4.204	10@4.18	279@4.19	---	---	10,412	97	43,774.96	183,276.68	3.75	5.68	50203015
21,912,599	0.300	---	---	0.048	18/05/2023	23/02/2007	---	ΡΕΒΟΪΛ (ΚΟ)	1.915	-0.26	€	1.92	08/11/2023	1.9	1.85	1.935	1.915	1.879	1000@1.88	880@1.92	---	---	6,245	43	11,731.93	41,962.63	1.21	2.3	60101020
13,582,223	1.35	---	---	---	24/06/2008	02/02/2016	---	ΣΙΔΑΜ ΜΕΤΑΛΛΟΥΡΓΙΚΗ (ΚΟ)	2.21	-3.49	€	2.29	08/11/2023	2.3	2.18	2.3	2.21	2.211	100@2.17	386@2.21	---	---	3,624	33	8,012.28	30,016.71	1.85	3.3	55102010
40,693,350	5.00	---	---	---	03/07/2006	26/05/2015	---	ΤΕΧΝΙΚΗ ΟΛΥΜΠΙΑΚΗ (ΚΟ)	2.36	-1.67	€	2.4	08/11/2023	2.38	2.32	2.44	2.36	2.352	99@2.34	476@2.36	---	---	4,431	36	10,422.48	96,036.31	1.76	3.12	40202010
3,048,000	0.300	---	---	---	06/07/2007	01/06/2021	---	ΤΖΙΡΑΚΙΑΝ ΠΡΟΦΙΛ (ΚΟ)	1.82	1.39	ρ	1.795	08/11/2023	1.77	1.77	1.82	1.82	1.77	100@1.74	83@1.82	31.88	2022	752	3	1,331.14	5,547.36	1.6	2.39	55102010
10,203,575	0.730	---	---	---	16/07/2007	18/10/1999	---	ΦΙΕΡΑΤΕΣ (ΚΟ)	0.384	---	γ	0.384	08/11/2023	---	---	---	---	---	1513@0.361	769@0.385	---	2022	---	---	---	3,918.17	0.31	0.56	55101020
8,340,750	1.16	---	---	---	25/06/2009	17/09/2018	---	ΧΑΪΔΕΜΕΝΟΣ (ΚΟ)	0.595	-0.83	€	0.6	08/11/2023	0.6	0.595	0.6	0.595	0.6	1710@0.595	100@0.620	---	2022	3,100	6	1,859.20	4,962.75	0.452	0.8	50205030

Κύρια Αγορά - Χαμηλής Συναλλακτικής Δραστηριότητας

14,000,000	4.15	---	3.42	0.26	19/07/2023	29/06/1999	---	ΑΛΡΗΑ ΑΣΤΙΚΑ ΑΚΙΝΗΤΑ (ΚΟ)	6.76	---	γ	6.76	08/11/2023	---	---	---	---	---	212@6.68	100@6.94	---	---	---	---	---	94,640.00	6.32	9.22	35101015
45,033,921	0.050	---	---	---	04/06/2008	27/03/2023	---	ΑΤΤΙΣΑ BANK Α.Τ.Ε. (ΚΟ)	12</																				

Ημερήσιο Δελτίο Τιμών

Έτος: 144 Αύξων Αριθμός Συνεδρίασης: 215

Ενότητα 2: Αναλυτικά Στοιχεία Συναλλαγών Χρεογράφων

Πέμπτη, 9 Νοεμβρίου, 2023

Πληθος Χρεογράφων	Ονομ. Αξία	Μερίσματα [1]			Ημερ. Τελευτ. Αποκοπής		Σημ.	Χρεόγραφο	Τιμή κλεισίματος	% μεταβ.	Προηγ. Κλεισίμο- ημ/τία	Άνοιγμα	Κατωτ Τιμή	Ανωτ Τιμή	Τελ Σταθμ Τιμή	Τελευταία ζήτηση [7]	Τελευταία προσφορά [7]	Ρ/Ε μετά φ. Χρήσιμ	Όγκος	Πράξεις	Αξία Συναλλαγών[8]	Χ.Α. Εταιρείας (χιλ. €) [3,5]	Χαμηλό έτους	Υψηλό έτους	Κλάδος [4]			
		2020	2021	2022	Μέρισμα [2]	Δικαιώμα																						
57,434,884	1.17	---	---	---	05/06/2008	12/06/2009	---	REDS (ΚΟ)	2.42	3.86 P	2.33	08/11/2023	2.33	2.26	2.42	2.39	2.334	99@2.39	200@2.42	---	---	2,502	13	5,840.60	138,992.42	2.06	3	35101010
152,360,643	0.500	0.01	0.02	0.03	23/06/2023	10/06/2020	---	TRASTOR A.E.E.A.P. (ΚΟ)	1.03	---	1.03	08/11/2023	1.03	1.03	1.03	1.03	1167@1.03	11@1.07	---	---	583	2	600.49	156,931.46	0.965	1.23	35102000	
15,000,000	0.300	---	---	---	06/07/2007	18/07/2000	---	ΔΔΙΟΣ ΠΛΑΣΤΙΚΑ (ΚΟ)	3.3	---	3.3	08/11/2023	---	---	---	---	---	260@3.24	---	---	---	---	---	49,500.00	2.92	3.54	50203015	
2,760,000	11.83	9.4	11	11.8	14/06/2023	16/07/1990	---	ΚΑΡΕΛΙΑ (ΚΟ)	298	-0.67 E	300	08/11/2023	298	298	300	298	298.75	18@298.00	7@306.00	---	---	16	5	4,780.00	822,480.00	288	364	45103010
6,700,000	0.800	0.179	0.047	0.047	23/08/2023	29/05/2014	---	ΚΕΠΕΝΟΥ ΜΥΛΟΙ (ΚΟ)	2	---	2	08/11/2023	---	---	---	---	100@1.99	259@2.20	14.77	2022	---	---	---	---	13,400.00	1.93	2.7	45102020
18,017,472	0.360	---	---	---	09/09/2022	28/08/2017	---	ΚΤΗΜΑ Κ. ΛΑΖΑΡΙΔΗ (ΚΟ)	1.89	---	1.89	08/11/2023	1.89	1.89	1.89	1.89	1.89	675@1.89	2000@1.93	---	---	45	1	85.05	34,053.02	1.55	2.06	45101015
21,364,000	1.12	---	---	0.4	21/08/2023	08/03/2023	---	ΛΑΜΨΑ (ΚΟ)	29	---	29	08/11/2023	---	---	---	---	50@28.20	100@29.60	---	---	---	---	---	---	619,556.00	20.6	29.8	40501025
32,188,050	1.04	---	---	---	21/07/2008	20/01/2000	---	ΜΟΥΖΑΚΗΣ (ΚΟ)	0.61	---	0.61	08/11/2023	---	---	---	---	300@0.575	900@0.655	---	---	---	---	---	---	19,634.71	0.57	0.806	55101020
8,321,682	0.670	---	---	---	17/08/2007	23/11/1999	---	Ν. ΛΕΒΕΝΤΕΡΗΣ (ΚΟ)	0.282	---	0.282	08/11/2023	---	---	---	---	---	2100@0.280	---	2022	---	---	---	---	3,120.18	0.22	0.364	55102010
6,340,000	0.600	0.134	0.17	0.1	09/12/2022	12/01/2023	---	ΝΑΚΑΣ ΜΟΥΣΙΚΗ (ΚΟ)	2.8	-3.45 E	2.9	08/11/2023	2.94	2.8	2.98	2.8	2.809	532@2.80	300@2.90	---	---	1,923	7	5,401.10	17,752.00	2.16	3.02	40401030
10,080,000	3.00	1.42	1.5	1.45	11/05/2023	27/08/2001	---	ΟΛΘ (ΚΟ)	23.5	0.86 P	23.3	08/11/2023	23.2	22.9	23.5	23.5	23.253	10@23.00	241@23.30	---	---	231	4	5,371.50	236,880.00	22	26.3	50206060
27,379,200	0.980	---	---	0.45	01/08/2023	29/08/2022	---	ΠΛΑΣΤΙΚΑ ΚΡΗΤΗΣ (ΚΟ)	15.1	---	15.1	08/11/2023	15.1	15.1	15.1	15.1	135@14.90	135@15.10	---	---	65	2	981.50	413,425.92	14.2	17.9	50203015	
255,494,534	2.71	0.352	0.279	0.255	16/06/2023	30/09/2021	---	ΠΡΟΝΤΕΑ (ΚΟ)	7.3	---	7.3	08/11/2023	---	---	---	---	4872@7.30	1645@7.50	---	---	---	---	---	---	1,865,110.10	6.5	8.6	35102000
4,181,450	0.500	---	---	---	21/08/2000	05/03/2002	---	ΣΑΡΑΝΤΟΠΟΥΛΟΣ ΚΥΛ/ΜΥΛΟΙ (ΚΟ)	1.1	---	1.1	08/11/2023	---	---	---	---	---	200@1.10	---	---	---	---	---	---	4,599.60	0.875	1.5	45102020

Διαπραγματεύσιμα Αμοιβαία Κεφάλαια (Δ.Α.Κ.)

924,675	---	---	---	---	15/06/2016	---	ALPHA ETF FTSE Athex Large Cap	29.77	-1.16 E	30.12	08/11/2023	30.15	29.77	30.17	29.77	30.012	300@25.01	---	---	---	---	6,187	20	185,683.87	---	22.5	35	12003
---------	-----	-----	-----	-----	------------	-----	--------------------------------	-------	---------	-------	------------	-------	-------	-------	-------	--------	-----------	-----	-----	-----	-----	-------	----	------------	-----	------	----	-------

Επιτήρηση

356,314,416	0.060	---	---	---	07/07/2010	21/09/2017	5160	FRIGOGLASS (ΚΟ)	0.088	---	0.088	08/11/2023	0.093	0.088	0.093	0.088	0.091	5700@0.087	62500@0.091	---	---	1,106,705	91	100,231.54	31,355.67	0.05	0.158	50204000	
65,326,268	0.530	---	---	---	04/07/2007	19/07/2006	4750	SATO AE (ΚΟ)	0.033	---	0.033	08/11/2023	0.0355	0.0355	0.0355	0.0355	0.0363	1000@0.030	1139@0.036	---	---	1,000	2	35.50	2,155.77	0.018	0.069	40202015	
13,191,620	0.620	---	---	---	04/08/2010	09/09/2002	5232	ΥΑΛCO - ΚΩΝΣΤΑΝΤΙΝΟΥ (ΚΟ)	0.197	---	0.197	08/11/2023	0.214	0.214	0.214	0.214	0.214	1000@0.178	779@0.214	---	---	200	2	42.80	2,598.75	0.12	0.28	40202020	
13,000,000	1.00	---	---	---	01/08/2007	07/04/2000	5093	ΑΚΡΙΤΑΣ (ΚΟ)	0.72	---	0.72	08/11/2023	0.65	0.65	0.65	0.65	0.65	2000@0.650	20@0.720	---	---	40	2	26.00	9,360.00	0.144	0.745	50101035	
221,519,681	0.300	---	---	---	02/07/2008	28/02/2011	4957	ΑΝΕΚ (ΚΟ)	0.268	---	0.268	08/11/2023	0.268	0.268	0.268	0.268	0.268	8888@0.266	436@0.268	---	---	2,980	5	798.64	60,280.66	0.177	0.3	40501015	
312,163	0.300	---	---	---	02/07/2008	28/02/2011	4958	ΑΝΕΚ (ΠO '90)	0.072	---	0.072	08/11/2023	0.072	0.072	0.072	0.072	0.072	29930@0.079	---	---	---	---	40	1	2.88	60,280.66	0.072	0.086	40501015
2,969,713	0.300	---	---	---	02/07/2008	28/02/2011	4958	ΑΝΕΚ (ΠO '96)	0.3	---	0.3	08/11/2023	---	---	---	---	---	6000@0.270	1856@0.300	---	---	---	---	---	---	60,280.66	0.173	0.38	40501015
17,579,754	4.16	---	---	---	18/08/2006	02/08/2010	---	ΒΙΟΤΕΡ (ΚΟ)	0.212	---	0.212	08/11/2023	---	---	---	---	---	4414@0.202	2044@0.224	---	---	---	---	---	---	3,726.91	0.198	0.398	50101010
54,654,600	0.050	---	---	---	01/07/1998	30/12/2022	5275	ΒΙΣ (ΚΟ)	0.322	---	0.322	08/11/2023	0.308	0.308	0.308	0.308	0.308	---	993@0.308	---	2022	100	2	30.80	17,598.78	0.136	0.378	50203030	
51,754,364	0.300	---	---	---	23/12/2003	24/01/2007	5197	ΕΠΙΛΕΚΤΟΣ (ΚΟ)	0.111	---	0.111	08/11/2023	0.11	0.11	0.11	0.11	0.11	4000@0.105	7000@0.110	---	---	4,000	1	440.00	5,744.73	0.0975	0.202	55101020	
15,842,391	1.51	---	---	---	15/07/2009	12/05/2000	5141	ΜΠΗΤΡΟΣ ΣΥΜΜΕΤΟΧΙΚΗ (ΚΟ)	0.412	0.49 P	0.41	08/11/2023	0.408	0.408	0.412	0.412	0.412	243@0.412	1000@0.420	---	---	4,375	8	1,802.46	6,527.07	0.376	0.82	55102010	
24,319,250	0.300	---	---	---	09/07/2002	04/07/2007	5165	ΠΡΟΟΔΕΥΤΙΚΗ (ΚΟ)	0.4	---	0.4	08/11/2023	---	---	---	---	---	---	9442@0.400	---	---	---	---	---	---	9,727.70	0.4	0.6	50101010
28,438,268	0.070	---	---	---	21/08/2006	24/11/1999	5253	ΣΠΥΡΟΥ ΑΓΡ. ΟΙΚ. (ΚΟ)	0.2	---	0.2	08/11/2023	---	---	---	---	---	---	2900@0.193	---	---	---	---	---	---	5,687.65	0.144	0.24	45102010
1,011,000	1.00	---	---	---	01/07/2004	11/12/2012	5193	ΤΡΙΑ ΛΑΦΑ (ΚΟ)	7.95	5.30 P	7.55	08/11/2023	7.95	7.95	7.95	7.95	50@7.60	37@7.95	60.89	2022	107	6	850.65	8,037.45	7.5	16.9	55101020		

Κατάσταση σε Αναστολή

66,948,210	0.300	---	---	---	22/09/2015	22/09/2015	5179	FOLLI-FOLLIE (ΚΟ)	4.8	---	4.8	24/05/2018	---	---	---	---	---	---	---	---	---	---	---	---	---	---	321,351.41	4.8	4.8	40401030
12,417,000	0.310	---	---	---	27/08/2019	28/08/2017	5233	MLS ΠΛΗΡΟΦΟΡΙΚΗ (ΚΟ)	0.57	---	0.57	12/05/2020	---	---	---	---	---	---	---	---	---	---	---	---	---	---	7,077.69	0.57	0.57	10101015
6,330,002	0.300	---	---	---	25/06/2002	15/03/2019	5278	ΒΑΡΒΑΡΕΣΟΣ (ΚΟ)	0.24	---	0.24	02/05/2023	---	---	---	---	---	---	---	---	---	---	---	---	---	---	1,519.20	0.16	0.25	55101020
3,961,300	1.28	---	---	---	29/06/2004	03/08/2000	5248	ΔΟΥΡΟΣ (ΚΟ)	0.25	---	0.25	24/04/2023	---	---	---	---	---	---	---	---	---	---	---	---	---	---	990.33	0.2	0.3	40204020
7,085,888	1.59	---	---	---	02/07/1996	06/09/2010	5216	ΕΛΒΙΕΜΕΚ (ΚΟ)	2.6	---	2.6	30/09/2019	---	---	---	---	---	---	---	---	---	---	---	---	---	---	18,423.31	2.6	2.6	35101010

Ημερήσιο Δελτίο Τιμών

Έτος: 144 Αύξων Αριθμός Συνεδρίασης: 215

Ενότητα 2: Αναλυτικά Στοιχεία Συναλλαγών Χρεογράφων

Πέμπτη, 9 Νοεμβρίου, 2023

Πληθος Χρεογράφων	Ονομ. Αξία	Μερίσματα [1]			Ημερ.Τελευτ.Αποκοπής		Σημ.	Χρεόγραφα	Τιμή κλεισίματος	% μεταβ.	Προηγ. Κλείσιμο- ημ/νία	Άνοιγμα	Κατωτ Τιμή	Ανωτ Τιμή	Τελ Τιμή	Σταθμ Τιμή	Τελευταία ζήτηση [7]	Τελευταία προσφορά [7]	P/E μετά φ.	Χρήσιμ Όγκος	Πράξεις	Αξία Συναλλαγών[8]	Χ.Α. Εταιρείας (χιλ. €) [3,5]	Χαμηλό έτους	Υψηλό έτους	Κλάδος [4]	
		2020	2021	2022	Μέρισμα [2]	Δικαίωμα																					
7,125,216	0.650	---	---	---	01/07/2005	14/12/1999	4955	ΚΡΕΚΑ (ΚΟ)	0.28	---	0.28	06/04/2023	---	---	---	---	---	---	---	---	---	---	---	1,995.06	0.17	0.43	45102010
7,734,375	1.00	---	---	---	09/07/2007	07/01/2011	5277	ΛΙΒΑΝΗ ΕΚΔΟΤ. ΟΡΓ. (ΚΟ)	0.125	---	0.125	28/04/2023	---	---	---	---	---	---	---	---	---	---	---	966.80	0.12	0.18	40301030

**Σημειώσεις Χρεογράφων**

Κωδικός	Κείμενο σημείωσης
( )	- Προσαρμοσμένα Μέρισματα λόγω διανομής Δωρεάν μετοχών.
*	- Τελευταία προσαρμοσμένη τιμή κλεισίματος.
[1]	- Καθαρά μερίσματα.
[2]	- Στη στήλη "Ημερ. Αποκοπής τελευταίου δικαιώματος" αναφέρεται η Ημερομηνία εισαγωγής για Νέες Εταιρείες.
[3]	- Η Χρηματιστηριακή αξία αναφέρεται στο σύνολο των μετοχών
[4]	- Η κωδικοποίηση των Κλάδων Οικονομικής Δραστηριότητας του Χ.Α. παρουσιάζονται στο Παράρτημα Α
[5]	- Η Χρηματιστηριακή Αξία αναφέρεται στο σύνολο των κατηγοριών μετοχών (εφόσον έχουν εισαχθεί περισσότερες της μιας κατηγορίες) και δεν αναφέρεται σε επιμέρους κατηγορίες μετοχών μιας εταιρείας.
[6]	- P/E μεγαλύτερο του 100
[7]	- Τελευταία εικόνα του Βιβλίου Εντολών πριν το τέλος της συνεδρίασης
[8]	- Στην Αξία Συναλλαγών των Μετοχών περιλαμβάνονται όλοι οι τύποι Πακέτων
4750	- Μεταφορά στην Κατηγορία Επιτήρησης από 8/4/2011.
4955	- Μεταφορά στην Επιτήρηση από 5/4/2013.
4957	- Μεταφορά στην Επιτήρηση από 5/4/2013.
4958	- Μεταφορά στην Επιτήρηση από 5/4/2013.
4959	- Μεταφορά στην Επιτήρηση από 5/4/2013.
5093	- Μεταφορά στην Κατηγορία Επιτήρησης από 8/4/2015.
5141	- Μεταφορά στην Κατηγορία Επιτήρησης από 10/05/2017.
5160	- Μεταφορά στην Κατηγορία Επιτήρησης από 15/04/2016.
5165	- Μεταφορά στην Κατηγορία Επιτήρησης από 15/02/2018.
5179	- Αναστολή διαπραγμάτευσης από 25/05/2018.
5193	- Μεταφορά στην κατηγορία Επιτήρησης από 25/10/2018.
5197	- Μεταφορά στην κατηγορία Επιτήρησης από 07/11/2018.
5216	- Αναστολή διαπραγμάτευσης από 01/10/2019.
5232	- Μεταφορά στην Κατηγορία Επιτήρησης από 08/04/2011.
5233	- Αναστολή διαπραγμάτευσης από 13/05/2020.
5248	- Μεταφορά στην κατηγορία Επιτήρησης από 06/09/2011.
5253	- Μεταφορά στην Επιτήρηση από 14/5/2021.
5275	- Μεταφορά στη Κατηγορία Επιτήρησης από 09/07/2020.
5277	- Αναστολή διαπραγμάτευσης από 02/05/2023.
5278	- Αναστολή διαπραγμάτευσης από 03/05/2023.

**Στοιχεία Συναλλαγών Πακέτων**

Χρεόγραφο	Όγκος πακέτου	Τιμή πακέτου	Αξία πακέτου	Ωρα έγκρισης	Σημείωση
ΠΕΙΡΑΙΩΣ FINANCIAL HOLD (ΚΟ)	300,000	2.88	864,600.00	11:20:41	20
ΠΕΙΡΑΙΩΣ FINANCIAL HOLD (ΚΟ)	111,455	2.87	320,321.67	13:31:43	20
JUMBO (ΚΟ)	12,000	26.62	319,440.00	13:42:25	20
ΟΠΑΠ (ΚΟ)	40,000	15.46	618,400.00	13:53:50	20
ALPHA ΥΠΗΡΕΣΙΩΝ ΣΥΜΜ (ΚΟ)	321,437	1.45	466,083.65	14:08:39	20
ΠΕΙΡΑΙΩΣ FINANCIAL HOLD (ΚΟ)	150,000	2.85	427,500.00	14:44:55	20
ΑΔΜΗΕ ΣΥΜΜΕΤΟΧΩΝ Α.Ε. (ΚΟ)	93,000	2.01	186,930.00	16:14:07	20
ΑΔΜΗΕ ΣΥΜΜΕΤΟΧΩΝ Α.Ε. (ΚΟ)	157,000	2.01	315,570.00	16:14:59	20
JUMBO (ΚΟ)	20,000	26.72	534,400.00	16:29:17	20
ΕΘΝΙΚΗ ΤΡΑΠΕΖΑ (ΚΟ)	250,000	5.50	1,375,000.00	16:44:16	20

**Σημειώσεις πακέτων**

- 9 - Μέθοδος 6-1 / Ειδική Χρέωση
- 10 - Μέθοδος 6-1 / Ειδική Χρέωση, Αυθημερόν Διακανονισμός
- 14 - Μέθοδος 6-3 / Πακέτο Αποκατάστασης, Ατελής αγορά και Πώληση
- 18 - Μέθοδος 6-2 / SPOT 1
- 19 - Μέθοδος 6-2 / SPOT 2
- 20 - Μέθοδος 6-1 και Μέθοδος 6-1 Αυθημερόν Διακανονισμός
- 21 - Άλλη Προσυμφωνημένη

## Στοιχεία Συναλλαγών Δικαιωμάτων

Ημερ. αποκοπής	Έναρξη εξάσκησης	Λήξη εξάσκησης	Λήξη διαπραγμάτευσης	Δικαιώματα	Κατωτ Τιμή	Ανωτ Τιμή	Τιμή κλεισ.	Τελευταία ζήτηση	Τελευταία προσφορά	Όγκος	Πράξεις	Αξία Συναλλαγών
----------------	------------------	----------------	----------------------	------------	------------	-----------	-------------	------------------	--------------------	-------	---------	-----------------

Δεν υπάρχουν Συναλλαγές Δικαιωμάτων.



## Στοιχεία Συναλλαγών Εκποιήσεων

Χρεόγραφα	Τύπος Χρεογράφου	Όγκος Συναλλαγών	Αριθμός Πράξεων	Αξία Συναλλαγών	Σημείωση
ΜΟΤΟΡ ΟΙΛ (ΚΟ)	Μετοχή	2,650	10	59,307.00	1

## Σημειώσεις Εκποιήσεων

- 1 - Δημόσιος Ανοικτός Πλειστηριασμός
- 2 - Εκποίηση Ενσώματων Ονομαστικών Μετοχών
- 3 - Εκποίηση Αδιάθετων Κλασματικών Υπολοίπων

## Στοιχεία Ενεργητικού Διαπραγματεύσιμων Αμοιβαίων Κεφαλαίων (Δ.Α.Κ.)

	Ημερομηνία συναλλαγών	Δημιουργία / Εξαγορά	Αριθ. Μερ. (T-1)	Νέα Μερ. (T-1)	Εξαγορασθ. Μερ. (T-1)	Μερίδια (T) [1]	Αξία Ενεργητικού [2]	Καθαρή Τιμή	Μέρισμα /Μερίδιο	Ημερ. Αποκοπής
ALPHA ETF FTSE Athex Large Cap	09/11/2023	5,000	924,675	---	---	924,675	27,849,310.00	30.1179	0.62	03/07/2023

## Σημειώσεις Δ.Α.Κ.

[1] - Αριθμ. μεριδίων (T) = Αριθμ. μεριδίων (T-1) + Νεοεκδιθέντα μερίδια (T-1) - Εξαγορασθέντα μερίδια (T-1)

[2] - Περιλαμβάνονται και τα μερίδια που δημιουργήθηκαν / εξαγοράσθηκαν την ημέρα T-1.

Περιγραφή	Στοιχεία
Όνομασία Δ.Α.Κ.	ALPHA ETF FTSE Athex Large Cap
Σύμβολο Δ.Α.Κ. (GR)	ΑΔΑΚ
Σύμβολο Δ.Α.Κ. (EN)	AETF
ISIN Δ.Α.Κ.	GRF000153004
Κατηγορία Διαπραγμάτευσης	Διαπραγματεύσιμα Αμοιβαία Κεφάλαια (Δ.Α.Κ.)
Τύπος Δ.Α.Κ.	Μετοχών
Τρόπος διαχείρισης	Παθητικός
Επενδυτική Στρατηγική	Σκοπός της επενδυτικής πολιτικής του Αμοιβαίου Κεφαλαίου είναι η αναπαραγωγή της αποδόσεως του Δείκτη FTSE/X.A. Large Cap του Χρηματιστηρίου Αθηνών σε όρους Ευρώ, ακολουθώντας πλήρως και πανομοιότυπως τη σύνθεση του υποκείμενου Δείκτη.
Εκδότης	ΑΛΦΑ ASSET MANAGEMENT Α.Ε.Δ.Α.Κ.
Εταιρεία Διαχείρισης	ΑΛΦΑ ASSET MANAGEMENT Α.Ε.Δ.Α.Κ.
Ειδικοί Διαπραγματευτές	ΑΛΦΑ FINANCE Α.Χ.Ε.Π.Ε.Υ. , ΕΘΝΙΚΗ ΧΡΗΜΑΤΙΣΤΗΡΙΑΚΗ Α.Χ.Ε.Π.Ε.Υ.
Θεματοφύλακας	ΑΛΦΑ ΤΡΑΠΕΖΑ Α.Ε.
Σύμβολο Δείκτη (GR)	FTSE
Σύμβολο Δείκτη (EN)	FTSE
Όνομασία Δείκτη	FTSE/X.A. Large Cap
ISIN Δείκτη	GRI99201A006
Κλάσμα Δείκτη [1]	1/100
Αρχική Τιμή Μεριδίου	21.76
Συνολικός Αριθμός Μεριδίων [2]	924,675
Ημερομηνία πρώτης Έκδοσης	14/01/2008
Ημερομηνία έναρξης Διαπραγμάτευσης	24/01/2008
Νόμισμα Διαπραγμάτευσης	ΕΥΡΩ
Νόμισμα Ενεργητικού	ΕΥΡΩ
Αρχική Αξία Ενεργητικού [3]	3,000,000.00
Αριθμ. Μεριδίων για Δημιουργία-Εξαγορά [4]	5,000
Αμοιβή Διαχείρισης	0.375

**Σημειώσεις Δ.Α.Κ.**

[1] - Το κλάσμα της τιμής του δείκτη που αποτελεί η τιμή της πρώτης έκδοσης

[2] - Ο αριθμός μεριδίων που διαπραγματεύθηκαν στο Χρηματιστήριο την ημέρα T

[3] - Η αξία του ενεργητικού κατά την έκδοση

[4] - Ο αριθμός μεριδίων που απαιτείται κατά τη διαδικασία δημιουργίας εξαγοράς

09/11/2023

# Ανακοινώσεις

Η.Δ.Τ.

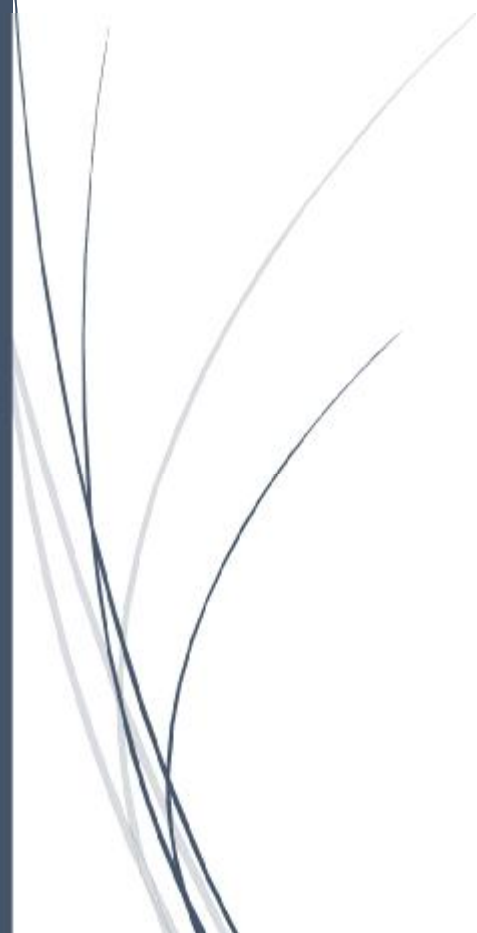

## ΑΝΑΚΟΙΝΩΣΕΙΣ

### ΓΝΩΣΤΟΠΟΙΗΣΕΙΣ ΕΤΑΙΡΕΙΩΝ

**From:** INTRAKAT A.E. ΤΕΧΝΙΚΩΝ ΚΑΙ ΕΝΕΡΓΕΙΑΚΩΝ ΕΡΓΩΝ  
**Posted At:** 08 November 2023 17:23  
**Conversation:** Ανακοίνωση σχετικά με σημαντικές επιχειρηματικές εξελίξεις  
**Posted To:** DOLAnnouncements2  
  
**Subject:** Ανακοίνωση σχετικά με σημαντικές επιχειρηματικές εξελίξεις

Δείτε την Ανακοίνωση της Εταιρείας

[Ανακοίνωση σχετικά με σημαντικές επιχειρηματικές εξελίξεις](#)

From: HELLENiQ ENERGY Holdings A.E.  
Posted At: 08 November 2023 17:32  
Conversation: Γνωστοποίηση διορισμού Ειδικών Διαπραγματευτών  
Posted To: DOLAnnouncements2  
  
Subject: Γνωστοποίηση διορισμού Ειδικών Διαπραγματευτών

Γνωστοποίηση διορισμού Ειδικών Διαπραγματευτών

[Announcement\\_Market Making\\_GR.pdf](#)

**From:** INTRAKAT A.E. ΤΕΧΝΙΚΩΝ ΚΑΙ ΕΝΕΡΓΕΙΑΚΩΝ ΕΡΓΩΝ

**Posted At:** 08 November 2023 17:39

**Conversation:** Ενημέρωση για την Έκθεση του Δ.Σ. βάσει της παρ. 4.1.3.13.2 του Κανονισμού Λειτουργίας του Χρηματιστηρίου Αθηνών

**Posted To:** DOLAnnouncements2

**Subject:** Ενημέρωση για την Έκθεση του Δ.Σ. βάσει της παρ. 4.1.3.13.2 του Κανονισμού Λειτουργίας του Χρηματιστηρίου Αθηνών

Δείτε την Ανακοίνωση της Εταιρείας

[Ενημέρωση για την Έκθεση του Δ.Σ. βάσει της παρ. 4.1.3.13.2 του Κανονισμού Λειτουργίας του Χρηματιστηρίου Αθηνών](#)

From: ΠΑΠΟΥΤΣΑΝΗΣ Α.Β.Ε.Ε.  
Posted At: 08 November 2023 17:41  
Conversation: ΑΝΑΚΟΙΝΩΣΗ ΤΡΟΠΟΠΟΙΗΣΗΣ ΟΙΚΟΝΟΜΙΚΟΥ ΗΜΕΡΟΛΟΓΙΟΥ  
Posted To: DOLAnnouncements2  
Subject: ΑΝΑΚΟΙΝΩΣΗ ΤΡΟΠΟΠΟΙΗΣΗΣ ΟΙΚΟΝΟΜΙΚΟΥ ΗΜΕΡΟΛΟΓΙΟΥ

#### ΑΝΑΚΟΙΝΩΣΗ ΤΡΟΠΟΠΟΙΗΣΗΣ ΟΙΚΟΝΟΜΙΚΟΥ ΗΜΕΡΟΛΟΓΙΟΥ

Η εταιρεία "Παπουτσάνης Ανώνυμη Βιομηχανική και Εμπορική Εταιρία Καταναλωτικών Αγαθών" ανακοινώνει την τροποποίηση του Οικονομικού της Ημερολογίου για το έτος 2023, σύμφωνα με τα άρθρα 4.1.2. και 4.1.3.15.1. του Κανονισμού Χρηματιστηρίου Αθηνών, όπως ισχύει, ως προς τις ακόλουθες ημερομηνίες:

09.11.2023: Δημοσίευση χρηματοοικονομικής έκθεσης εννιαμήνου 2023

04.12.2023: Αποκοπή Δικαιώματος προμερίσματος χρήσης 2023

05.12.2023: Προσδιορισμός δικαιούχων προμερίσματος χρήσης 2023

08.12.2023: Έναρξη καταβολής προμερίσματος χρήσης 2023

Κατά τα λοιπά δεν υφίσταται άλλη τροποποίηση του Οικονομικού Ημερολογίου 2023.

Η Εταιρεία διατηρεί το δικαίωμα να μεταβάλει τις παραπάνω ημερομηνίες με την υποχρέωση να ενημερώσει έγκαιρα το επενδυτικό κοινό με σχετική ανακοίνωση σύμφωνα με τους όρους του Κανονισμού του Χρηματιστηρίου Αθηνών, όπως ισχύει.



From: ΜΟΤΟΔΥΝΑΜΙΚΗ Α.Ε.Ε.  
Posted At: 08 November 2023 17:43  
Conversation: ΑΝΑΚΟΙΝΩΣΗ ΑΠΟΚΤΗΣΗΣ ΙΔΙΩΝ ΜΕΤΟΧΩΝ  
Posted To: DOLAnnouncements2  
  
Subject: ΑΝΑΚΟΙΝΩΣΗ ΑΠΟΚΤΗΣΗΣ ΙΔΙΩΝ ΜΕΤΟΧΩΝ

Επισυνάπτεται η σχετική ανακοίνωση αναφορικά με την απόκτηση ιδίων μετοχών

[Ανακοίνωση Ιδίων Μετοχών 08.11.2023](#)

From: LAVIPHARM A.E.  
Posted At: 08 November 2023 17:45  
Conversation: ΑΝΑΚΟΙΝΩΣΗ ΑΠΟΤΕΛΕΣΜΑΤΩΝ ΕΝΝΕΑΜΗΝΟΥ 2023  
Posted To: DOLAnnouncements2  
  
Subject: ΑΝΑΚΟΙΝΩΣΗ ΑΠΟΤΕΛΕΣΜΑΤΩΝ ΕΝΝΕΑΜΗΝΟΥ 2023

**Ανακοίνωση Οικονομικών Αποτελεσμάτων Εννεαμήνου 2023**

[Οικονομικά Αποτελεσματα Εννεαμήνου 2023](#)

**From:** INTRAKAT A.E. ΤΕΧΝΙΚΩΝ ΚΑΙ ΕΝΕΡΓΕΙΑΚΩΝ ΕΡΓΩΝ  
**Posted At:** 08 November 2023 17:46  
**Conversation:** Γνωστοποίηση μερικής αλλαγής χρήσης αντληθέντων κεφαλαίων  
**Posted To:** DOLAnnouncements2  
**Subject:** Γνωστοποίηση μερικής αλλαγής χρήσης αντληθέντων κεφαλαίων

Δείτε τη Γνωστοποίηση της Εταιρείας

[Γνωστοποίηση μερικής αλλαγής χρήσης αντληθέντων κεφαλαίων](#)

**From:** ΠΑΠΟΥΤΣΑΝΗΣ Α.Β.Ε.Ε.  
**Posted At:** 08 November 2023 17:51  
**Conversation:** Ανακοίνωση για την καταβολή προσωρινού μερίσματος χρήσης 2023  
**Posted To:** DOLAnnouncements2  
**Subject:** Ανακοίνωση για την καταβολή προσωρινού μερίσματος χρήσης 2023

### **Ανακοίνωση για την καταβολή προσωρινού μερίσματος χρήσης 2023**

Η ΠΑΠΟΥΤΣΑΝΗΣ ΑΝΩΝΥΜΗ ΒΙΟΜΗΧΑΝΙΚΗ ΚΑΙ ΕΜΠΟΡΙΚΗ ΕΤΑΙΡΕΙΑ ΚΑΤΑΝΑΛΩΤΙΚΩΝ ΑΓΑΘΩΝ (στο εξής η «**Εταιρεία**») ανακοινώνει ότι με τις από 14.09.2023 και 08.11.2023 αποφάσεις του Διοικητικού Συμβουλίου της Εταιρείας αποφασίστηκε η διανομή προσωρινού μερίσματος για τη χρήση 2023 μεικτού ποσού ανερχόμενου συνολικά σε 812.957,82 Ευρώ και σε 0,03 Ευρώ ανά μετοχή. Στο διανεμόμενο μέρισμα θα γίνει παρακράτηση φόρου με συντελεστή 5% βάσει των άρθρων 61, 62 και 64 του Ν. 4172/2013, και συνεπώς το καθαρό πληρωτέο μέρισμα ανέρχεται σε 0,0285 Ευρώ ανά μετοχή. Δεδομένου ότι οι ίδιες μετοχές εξαιρούνται της καταβολής μερίσματος, το τελικό ποσό του προσωρινού μερίσματος που θα καταβληθεί ανά μετοχή θα προσαυξηθεί κατά το ποσό του προσωρινού μερίσματος που θα αντιστοιχεί στις ίδιες μετοχές που θα κατέχει η Εταιρεία κατά την ημερομηνία αποκοπής του δικαιώματος είσπραξης του προσωρινού μερίσματος.

Ημερομηνία αποκοπής από την οποία οι μετοχές θα διαπραγματεύονται χωρίς το δικαίωμα είσπραξης προσωρινού μερίσματος ορίζεται η 4<sup>η</sup>.12.2023 (Cut-off Date).

Δικαιούχοι στην καταβολή προσωρινού μερίσματος θα είναι οι μέτοχοι που θα είναι εγγεγραμμένοι στα αρχεία του Συστήματος Αύλων Τίτλων την 5<sup>η</sup>.12.2023 (Record Date).

Κατά τα ανωτέρω, η ημερομηνία έναρξης πληρωμής του προσωρινού μερίσματος στους δικαιούχους θα είναι η 8<sup>η</sup>.12.2023.

Η καταβολή του προσωρινού μερίσματος, θα πραγματοποιηθεί από την πληρώτρια Τράπεζα ALPHA BANK μέσω των χειριστών των λογαριασμών αξιογράφων στο Σ.Α.Τ., ως εξής:

1. Μέσω των Συμμετεχόντων των δικαιούχων στο Σ.Α.Τ. (Τράπεζες και Χρηματιστηριακές εταιρείες), σύμφωνα με τα ισχύοντα στον Κανονισμό Λειτουργίας της ΕΛ.Κ.Α.Τ. και τις σχετικές αποφάσεις της ATHEXCSD.
2. Ειδικά στις περιπτώσεις πληρωμής μερίσματος σε κληρονόμους θανόντων δικαιούχων των οποίων οι τίτλοι τηρούνται στον Ειδικό Λογαριασμό της Μεριδας τους στο Σ.Α.Τ., υπό το χειρισμό της ATHEXCSD, η διαδικασία πληρωμής του προσωρινού μερίσματος θα διενεργείται μετά την ολοκλήρωση της νομιμοποίησης των κληρονόμων.

Η διαδικασία πληρωμής του μερίσματος μέσω του δικτύου της ALPHA BANK θα είναι σε ισχύ για ένα (1) έτος από την ημερομηνία καταβολής (δηλαδή έως την 7<sup>η</sup>.12.2024).

Η Εταιρεία με νεότερη ανακοίνωση της θα προβεί σε περαιτέρω ενημέρωση αναφορικά με το ακριβές τελικό ποσό του προσωρινού μερίσματος που θα καταβληθεί ανά μετοχή συμπεριλαμβανομένης και της προσαύξησης που θα αντιστοιχεί στις ίδιες μετοχές που θα κατέχει κατά την ημερομηνία αποκοπής του δικαιώματος είσπραξης του προσωρινού μερίσματος.

Υπενθυμίζεται ότι ποσά προσωρινού μερίσματος της χρήσης 2023 τα οποία δεν θα εισπραχθούν μέχρι την 31η Δεκεμβρίου 2028 παραγράφονται υπέρ του Ελληνικού Δημοσίου.

Για κάθε πληροφορία οι κ.κ. μέτοχοι μπορούν να απευθύνονται στο Τμήμα Μετόχων της εταιρείας μας, τηλ. 2262085000.

Βαθύ Αυλίδος, 08.11.2023

**From:** ΕΛΛΑΚΤΩΡ Α.Ε.  
**Posted At:** 08 November 2023 18:04  
**Conversation:** ΑΝΑΚΟΙΝΩΣΗ ΣΧΕΤΙΚΗ ΜΕ ΕΠΙΧΕΙΡΗΜΑΤΙΚΕΣ ΕΞΕΛΙΞΕΙΣ ΣΤΗΝ ΕΤΑΙΡΙΑ- ΟΛΟΚΛΗΡΩΣΗ ΠΩΛΗΣΗΣ ΑΚΤΩΡ ΑΤΕ  
**Posted To:** DOLAnnouncements2  
**Subject:** ΑΝΑΚΟΙΝΩΣΗ ΣΧΕΤΙΚΗ ΜΕ ΕΠΙΧΕΙΡΗΜΑΤΙΚΕΣ ΕΞΕΛΙΞΕΙΣ ΣΤΗΝ ΕΤΑΙΡΙΑ- ΟΛΟΚΛΗΡΩΣΗ ΠΩΛΗΣΗΣ ΑΚΤΩΡ ΑΤΕ

### **Ανακοίνωση επιχειρηματικών εξελίξεων**

#### **Ολοκληρώθηκε η πώληση του συνόλου των μετοχών της ΑΚΤΩΡ ΑΤΕ**

Η ανώνυμη εταιρεία με την επωνυμία «ΕΛΛΑΚΤΩΡ ΑΝΩΝΥΜΗ ΕΤΑΙΡΕΙΑ» και το διακριτικό τίτλο «ΕΛΛΑΚΤΩΡ Α.Ε.» (εφεξής η «Εταιρεία»), ενημερώνει το επενδυτικό κοινό, σύμφωνα με τους Κανονισμούς (ΕΕ) 596/2014 του Ευρωπαϊκού Κοινοβουλίου & Συμβουλίου και του Χρηματιστηρίου Αθηνών, για τα εξής:

Σε συνέχεια της από 30.03.2023 συμφωνίας πώλησης του συνόλου των μετοχών εκδόσεως της ΑΚΤΩΡ Α.Τ.Ε., κυριότητας της Εταιρείας και της 100% θυγατρικής της ΑΚΤΩΡ ΠΑΡΑΧΩΡΗΣΕΙΣ Α.Ε., προς την εταιρεία με την επωνυμία INTRAKAT ΑΝΩΝΥΜΗ ΕΤΑΙΡΕΙΑ ΤΕΧΝΙΚΩΝ ΚΑΙ ΕΝΕΡΓΕΙΑΚΩΝ ΕΡΓΩΝ (η «Συναλλαγή») και της από 24.04.2023 σχετικής έγκρισης της Έκτακτης Γενικής Συνέλευσης των μετόχων της ΕΛΛΑΚΤΩΡ Α.Ε., η Επιτροπή Ανταγωνισμού σε Ολομέλεια, με την υπ' αριθμ. 830/07.11.2023 απόφασή της, ενέκρινε ομόφωνα την εν λόγω Συναλλαγή.

Κατόπιν τούτου, ολοκληρώθηκε σήμερα η Συναλλαγή (financial closing), με την καταβολή του συνολικού ποσού €110,8 εκ. που συμφωνήθηκε ως μετοχική αξία, ενώ ποσόν €114 εκ. θα καταβληθεί σταδιακά εντός 19 μηνών από την ολοκλήρωση της συναλλαγής ως αποπληρωμή ενδοομιλικού δανεισμού.

#### **Με την ολοκλήρωση της Συναλλαγής, ο Όμιλος ΕΛΛΑΚΤΩΡ:**

- Ισχυροποιεί περαιτέρω τη χρηματοοικονομική του θέση, μέσω ενίσχυσης της λειτουργικής και καθαρής του κερδοφορίας και των αντίστοιχων περιθωρίων κέρδους.
- Ενισχύει σημαντικά τη ρευστότητά του και κατά συνέπεια τη δυνατότητά του, αφενός να χρηματοδοτήσει απρόσκοπτα το επενδυτικό του σχέδιο και αφετέρου να επιστρέψει κεφάλαια στους μετόχους.

**Κηφισιά, 08.11.2023**

[Ανακοίνωση σχετική με επιχειρηματικές εξελίξεις](#)

**From:** ΤΕΡΝΑ ΕΝΕΡΓΕΙΑΚΗ Μ.Α.Ε. ΧΡΗΜΑΤ  
**Posted At:** 08 November 2023 18:09  
**Conversation:** Απόσπασμα πρακτικού ΕΓΣ: Εκλογή Επιτροπής Ελέγχου  
(ΟΡΘΗ ΕΠΑΝΑΛΗΨΗ)  
**Posted To:** DOLAnnouncements2  
  
**Subject:** Απόσπασμα πρακτικού ΕΓΣ: Εκλογή Επιτροπής Ελέγχου  
(ΟΡΘΗ ΕΠΑΝΑΛΗΨΗ)

Επισυνάπτεται.

[Πρακτικό](#)



**From:** ΤΕΡΝΑ ΕΝΕΡΓΕΙΑΚΗ Μ.Α.Ε. ΧΡΗΜΑΤ  
**Posted At:** 08 November 2023 18:10  
**Conversation:** Πρακτικό συνεδρίασης Επιτροπής Ελέγχου (ΟΡΘΗ ΕΠΑΝΑΛΗΨΗ)  
**Posted To:** DOLAnnouncements2  
  
**Subject:** Πρακτικό συνεδρίασης Επιτροπής Ελέγχου (ΟΡΘΗ ΕΠΑΝΑΛΗΨΗ)

Επισυνάπτεται.

[Πρακτικό](#)

**From:** ATTICA BANK A.T.E.  
**Posted At:** 08 November 2023 18:21  
**Conversation:** ΑΠΟΣΠΑΣΜΑ ΠΡΑΚΤΙΚΟΥ ΔΙΟΙΚΗΤΙΚΟΥ ΣΥΜΒΟΥΛΙΟΥ ΥΠ' ΑΡΙΘΜ. 1425  
**Posted To:** DOLAnnouncements2  
  
**Subject:** ΑΠΟΣΠΑΣΜΑ ΠΡΑΚΤΙΚΟΥ ΔΙΟΙΚΗΤΙΚΟΥ ΣΥΜΒΟΥΛΙΟΥ ΥΠ' ΑΡΙΘΜ. 1425

ΔΕΙΤΕ ΤΟ ΣΥΝΗΜΜΕΝΟ ΠΡΑΚΤΙΚΟ Δ.Σ.

[ΑΠΟΣΠΑΣΜΑ ΠΡΑΚΤΙΚΟΥ ΔΙΟΙΚΗΤΙΚΟΥ ΣΥΜΒΟΥΛΙΟΥ ΥΠ' ΑΡΙΘΜ. 1425](#)

From: ΠΑΠΟΥΤΣΑΝΗΣ Α.Β.Ε.Ε.  
Posted At: 08 November 2023 18:22  
Conversation: Αγορά Ιδίων Μετοχών  
Posted To: DOLAnnouncements2  
Subject: Αγορά Ιδίων Μετοχών

-  
**ΠΑΠΟΥΤΣΑΝΗΣ ΑΒΕΕ**  
-

Χαλκίδα, 08/11/2023

Η Εταιρεία "ΠΑΠΟΥΤΣΑΝΗΣ ΑΝΩΝΥΜΗ ΒΙΟΜΗΧΑΝΙΚΗ ΚΑΙ ΕΜΠΟΡΙΚΗ ΕΤΑΙΡΙΑ ΚΑΤΑΝΑΛΩΤΙΚΩΝ ΑΓΑΘΩΝ" (η Εταιρεία) ενημερώνει το επενδυτικό κοινό ότι κατ' εφαρμογή των Κανονισμών (ΕΕ) 2016/1052 και 596/2014, και σε εκτέλεση της από 18.05.2023 απόφασης της Τακτικής Γενικής Συνέλευσης των Μετόχων της Εταιρείας και της από 18.05.2023 απόφασης του Διοικητικού Συμβουλίου της Εταιρείας, προέβη σε αγορά ιδίων μετοχών στην αγορά του Χρηματιστηρίου Αθηνών, ως παρακάτω ανάλυση:

Ημερομηνία αγοράς ιδίων μετοχών	Τεμάχια αγοράς ιδίων μετοχών	Μέση τιμή κτήσης	Συνολική αξία συναλλαγών
07/11/2023	1.300	€ 2,28	€ 2.966,50

Οι συναλλαγές πραγματοποιήθηκαν μέσω του μέλους του Χρηματιστηρίου Αθηνών "ΒΕΤΑ ΧΡΗΜΑΤΙΣΤΗΡΙΑΚΗ ΑΕΠΕΥ ΧΡΗΜΑΤΙΣΤΗΡΙΑΚΕΣ ΕΡΓΑΣΙΕΣ".

Μετά και τις ανωτέρω αγορές, η Εταιρεία κατέχει συνολικά 152.104 ίδιες μετοχές (ήτοι, 0,561% του συνόλου των μετοχών της Εταιρείας που διαπραγματεύονται στο Χρηματιστήριο Αθηνών).

From: ΕΛΛΗΝΙΚΑ ΧΡΗΜΑΤΙΣΤΗΡΙΑ Α.Ε.  
Posted At: 08 November 2023 18:51  
Conversation: Συναλλαγές της Eurobank Equities  
Posted To: DOLAnnouncements2  
  
Subject: Συναλλαγές της Eurobank Equities

Η Εταιρία Ελληνικά Χρηματιστήρια-Χρηματιστήριο Αθηνών Α.Ε. Συμμετοχών (ATHEX) ανακοινώνει σύμφωνα με τον Ν.3556/2007 και τις διατάξεις του Κανονισμού (ΕΕ) 596/2014 του Ευρωπαϊκού Κοινοβουλίου και του Συμβουλίου ότι η Eurobank Equities Α.Ε.Π.Ε.Υ. την ενημέρωσε ότι πραγματοποίησε τις εξής συναλλαγές:

α/α	Ημερομηνία γνωστοποίησης στην ATHEX	Ημερομηνία συναλλαγής	Είδος συναλ.	Ποσότητα	Χρηματοπιστωτικό μέσο	Συνολική αξία (ευρώ)
1	06.11.2023	03.11.2023	Πώληση	4.600	Μετοχές ΕΧΑΕ (κο)	22.444,67
2	06.11.2023	03.11.2023	Αγορά	46	ΣΜΕ ΕΧΑΕ	22.192,00

Η Eurobank Equities Α.Ε.Π.Ε.Υ. πραγματοποίησε τις ανωτέρω συναλλαγές λόγω της ειδικής διαπραγμάτευσης που έχει αναλάβει στην αγορά παραγώγων σε Συμβόλαια Μελλοντικής Εκπλήρωσης (ΣΜΕ) με υποκείμενο τίτλο τη μετοχή της εταιρίας (σύμβολο μετοχής: ΕΧΑΕ).

Η γνωστοποίηση εκ μέρους της Eurobank Equities Α.Ε.Π.Ε.Υ. προς την εταιρεία και ακολούθως από την εταιρία προς τις αρχές της Κεφαλαιαγοράς, γίνεται επειδή ο κ. Κωνσταντίνος Βασιλείου είναι μη εκτελεστικό μέλος του Δ.Σ. της Eurobank Equities Α.Ε.Π.Ε.Υ. ενώ κατέχει ταυτόχρονα τη θέση του Μη Εκτελεστικού Μέλους του Δ.Σ. της ATHEX (υπόχρεο πρόσωπο με βάση το Ν.3340/2005).

From: PEBOΪΛ A.E.E.Π.  
Posted At: 08 November 2023 18:51  
Conversation: Αγορά ιδίων μετοχών  
Posted To: DOLAnnouncements2  
  
Subject: Αγορά ιδίων μετοχών

Η Εταιρία PEBOΪΛ A.E.E.Π. κατ' εφαρμογή του άρθρου 49 του ν. 4548/2018 και των Κανονισμών (ΕΕ) 2016/1052 και 596/2014, ανακοινώνει ότι σε εκτέλεση της από 15/9/2023 απόφασης της Έκτακτης Γενικής Συνέλευσης των Μετόχων της και της από 27/9/2023 απόφασης του Διοικητικού της Συμβουλίου, προέβη την Τρίτη 7/11/2023 σε αγορά 1.250 ιδίων μετοχών με μέση τιμή κτήσης 1,8948 ευρώ και συνολική αξία συναλλαγής 2.368,50 ευρώ και την Τετάρτη 8/11/2023 σε αγορά 1.150 ιδίων μετοχών με μέση τιμή κτήσης 1,9169 ευρώ και συνολική αξία συναλλαγής 2.204,45 ευρώ.

From: ΓΡ. ΣΑΡΑΝΤΗΣ Α.Β.Ε.Ε.  
Posted At: 09 November 2023 09:04  
Conversation: Αγορά Ιδίων Μετοχών  
Posted To: DOLAnnouncements2  
Subject: Αγορά Ιδίων Μετοχών

**Αθήνα, 9 Νοεμβρίου 2023**

### **Ανακοίνωση Αγοράς Ιδίων Μετοχών**

Η εταιρεία ΓΡ. ΣΑΡΑΝΤΗΣ Α.Β.Ε.Ε. ανακοινώνει ότι, κατ' εφαρμογή της από 31.05.2022 σχετικής απόφασης της Τακτικής Γενικής Συνέλευσης των Μετόχων της, προέβη στις 8 Νοεμβρίου 2023 σε αγορά 3.929 ιδίων μετοχών με μέση τιμή κτήσης 7,94 ευρώ ανά μετοχή και συνολική αξία συναλλαγής 31.210,83 ευρώ.

Μετά και την προαναφερόμενη αγορά, η εταιρεία κατέχει συνολικά 527.126 ίδιες μετοχές, ήτοι ποσοστό 0,79% του συνόλου των μετοχών της εταιρείας.

*Η ανακοίνωση εκδίδεται σύμφωνα με το άρθρο 49 του Ν. 4548/2018 και κατ' εφαρμογή του υπ' αριθμ. 596/2014 Κανονισμού του Ευρωπαϊκού Κοινοβουλίου και Συμβουλίου και του κατ' εξουσιοδότηση Κανονισμού (ΕΕ) 2016/1052.*

[Αγορά Ιδίων Μετοχών](#)

From: IDEAL HOLDINGS A.E.  
Posted At: 09 November 2023 09:18  
Conversation: Ανακοίνωση ProForma Αποτελεσμάτων Εννεαμήνου 2023  
Posted To: DOLAnnouncements2  
  
Subject: Ανακοίνωση ProForma Αποτελεσμάτων Εννεαμήνου 2023

Παρακαλώ δείτε ακολούθως την Ανακοίνωση των Proforma Αποτελεσμάτων  
Εννεαμήνου 2023

[Proforma Αποτελέσματα Εννεαμήνου 2023](#)

From: ΓΕΚ ΤΕΡΝΑ Α.Ε.  
Posted At: 09 November 2023 09:27  
Conversation: Αγορά Ιδίων Μετοχών  
Posted To: DOLAnnouncements2  
  
Subject: Αγορά Ιδίων Μετοχών

### **Ανακοίνωση**

Η ΓΕΚ ΤΕΡΝΑ Α.Ε., κατ' εφαρμογή του Κανονισμού (ΕΕ) 596/2014 του Ευρωπαϊκού Κοινοβουλίου και του κατ' εξουσιοδότηση Κανονισμού (ΕΕ) 2016/1052 της Επιτροπής, γνωστοποιεί στο Επενδυτικό Κοινό ότι, σύμφωνα με το άρθρο 49 του Ν 4548/2018 όπως τροποποιήθηκε και ισχύει, προέβη την 8/11/2023, σε αγορά 4.500 ιδίων μετοχών με μέση τιμή κτήσης 13,5968 ευρώ ανά μετοχή και συνολική αξία συναλλαγής 61.185,78 ευρώ.



From: TITAN CEMENT INTERNATIONAL S.A  
Posted At: 09 November 2023 09:36  
Conversation: Αποτελέσματα Εννεαμήνου 2023  
Posted To: DOLAnnouncements2  
  
Subject: Αποτελέσματα Εννεαμήνου 2023

Δείτε το συνημμένο αρχείο.

[Αποτελέσματα Εννεαμήνου 2023](#)

From: ΔΕΗ Α.Ε.  
Posted At: 09 November 2023 09:43  
Conversation: Ανακοίνωση - Ρυθμιζόμενη πληροφορία  
Posted To: DOLAnnouncements2  
  
Subject: Ανακοίνωση - Ρυθμιζόμενη πληροφορία

Δείτε την ανακοίνωση

[Ανακοίνωση](#)

From: ΜΥΤΙΛΗΝΑΙΟΣ Α.Ε.  
Posted At: 09 November 2023 09:49  
Conversation: Απόκτηση Ιδίων Μετοχών  
Posted To: DOLAnnouncements2  
  
Subject: Απόκτηση Ιδίων Μετοχών

Δείτε παρακάτω:

[Απόκτηση Ιδίων Μετοχών](#)

**From:** ΜΟΤΟΡ ΟΪΛ Α.Ε.  
**Posted At:** 09 November 2023 09:54  
**Conversation:** Ρυθμιζόμενη Πληροφορία: Αγορές Ιδίων Μετοχών (Απόφαση ΕΓΣ 11/10/2023)  
**Posted To:** DOLAnnouncements2  
  
**Subject:** Ρυθμιζόμενη Πληροφορία: Αγορές Ιδίων Μετοχών (Απόφαση ΕΓΣ 11/10/2023)

Η ΜΟΤΟΡ ΟΙΛ (ΕΛΛΑΣ) ΔΙΥΛΙΣΤΗΡΙΑ ΚΟΡΙΝΘΟΥ Α.Ε. ανακοινώνει ότι στις 8 Νοεμβρίου 2023 προέβη σε αγορά 13.400 μετοχών της Εταιρείας συνολικής αξίας Ευρώ 309.900,00 (μέση τιμή κτήσης: Ευρώ 23,127 ανά μετοχή).

Ο συνολικός αριθμός ιδίων μετοχών που κατέχει η Εταιρεία ανέρχεται σε 2.307.030 που αντιστοιχεί σε ποσοστό 2,08% του μετοχικού της κεφαλαίου. Η μέση τιμή κτήσης των ιδίων μετοχών ανέρχεται σε Ευρώ 17,745 ανά μετοχή.

Μαρούσι, 9 Νοεμβρίου 2023

Το Διοικητικό Συμβούλιο

From: Ο.Τ.Ε. Α.Ε.  
Posted At: 09 November 2023 10:00  
Conversation: Δελτίο Τύπου Οικονομικών Αποτελεσμάτων Γ Τρίμηνο 2023  
Posted To: DOLAnnouncements2  
  
Subject: Δελτίο Τύπου Οικονομικών Αποτελεσμάτων Γ Τρίμηνο 2023

Βλ. συνημμένο αρχείο

[Δελτίο Τύπου Οικονομικών Αποτελεσμάτων Γ Τρίμηνο 2023](#)

From: ALPHA ΥΠΗΡΕΣΙΩΝ ΚΑΙ ΣΥΜΜΕΤΟΧΩΝ Α.Ε.  
Posted At: 09 November 2023 10:05  
Conversation: Έναρξη του Προγράμματος Αγοράς Ιδίων Μετοχών  
Posted To: DOLAnnouncements2  
  
Subject: Έναρξη του Προγράμματος Αγοράς Ιδίων Μετοχών

Έναρξη του Προγράμματος Αγοράς Ιδίων Μετοχών

[Ανακοίνωση](#)

From: ALPHA TRUST ΑΝΔΡΟΜΕΔΑ Α.Ε.Ε.Χ.  
Posted At: 09 November 2023 10:27  
Conversation: ΑΝΑΚΟΙΝΩΣΗ ΑΠΟΤΕΛΕΣΜΑΤΩΝ Γ' ΤΡΙΜΗΝΟΥ 2023  
Posted To: DOLAnnouncements2  
  
Subject: ΑΝΑΚΟΙΝΩΣΗ ΑΠΟΤΕΛΕΣΜΑΤΩΝ Γ' ΤΡΙΜΗΝΟΥ 2023

Ως συνημμένο

[ΑΝΑΚΟΙΝΩΣΗ ΑΠΟΤΕΛΕΣΜΑΤΩΝ Γ&apos; ΤΡΙΜΗΝΟΥ 2023](#)

**From:** INTPALOT A.E.

**Posted At:** 09 November 2023 11:09

**Conversation:** Ανακοίνωση ρυθμιζόμενης πληροφορίας του Ν.3556/2007  
(Γνωστοποίηση σημαντικών μεταβολών σε δικαιώματα ψήφου)

**Posted To:** DOLAnnouncements2

**Subject:** Ανακοίνωση ρυθμιζόμενης πληροφορίας του Ν.3556/2007  
(Γνωστοποίηση σημαντικών μεταβολών σε δικαιώματα ψήφου)

Δείτε την Ανακοίνωση

[Ανακοίνωση](#)



From: ΦΙΛΙΠΠΟΣ ΝΑΚΑΣ Α.Β.Ε.Τ.Ε.  
Posted At: 09 November 2023 12:25  
Conversation: ΑΝΑΚΟΙΝΩΣΗ ΓΙΑ ΤΗΝ ΠΡΟΑΝΑΓΓΕΛΙΑ ΓΕΝΙΚΗΣ ΣΥΝΕΛΕΥΣΗΣ  
Posted To: DOLAnnouncements2  
Subject: ΑΝΑΚΟΙΝΩΣΗ ΓΙΑ ΤΗΝ ΠΡΟΑΝΑΓΓΕΛΙΑ ΓΕΝΙΚΗΣ ΣΥΝΕΛΕΥΣΗΣ

**ΦΙΛΙΠΠΟΣ ΝΑΚΑΣ Α.Β.Ε.Τ.Ε.**

**(ΑΡ. Μ.Α.Ε 3769/06/Β/86/68)**

**ΑΡ. ΓΕΜΗ 327701000**

#### **ΠΡΟΣΚΛΗΣΗ ΤΩΝ ΜΕΤΟΧΩΝ ΣΕ ΤΑΚΤΙΚΗ ΓΕΝΙΚΗ ΣΥΝΕΛΕΥΣΗ**

Σύμφωνα με το Νόμο και το Καταστατικό της εταιρείας, καλούνται οι μέτοχοι της εταιρείας:

- Σε Τακτική Γενική Συνέλευση, που θα πραγματοποιηθεί στις **6 Δεκεμβρίου 2023** ημέρα **Τετάρτη** και ώρα **09:00 π.μ.** στα γραφεία της έδρας της εταιρείας στο **19<sup>ο</sup> χλμ. Λεωφ. Λαυρίου, Παιανία Αττικής.**
- Σε περίπτωση μη επίτευξης της απαιτούμενης για όλα τα θέματα της ημερήσιας διάταξης απαρτίας του 1/5 του μετοχικού κεφαλαίου στην άνω Τακτική Γενική Συνέλευση, καλούνται σε **Επαναληπτική Τακτική Γενική Συνέλευση**, που θα πραγματοποιηθεί στις **16 Δεκεμβρίου 2023** ημέρα **Σάββατο** και ώρα **10:00** στα γραφεία της έδρας της εταιρείας στο **19<sup>ο</sup> χλμ. Λεωφ. Λαυρίου, Παιανία Αττικής,** χωρίς να δημοσιευτεί νεότερη πρόσκληση.

Οι μέτοχοι καλούνται για συζήτηση και λήψη αποφάσεων επί των κάτωθι θεμάτων της ημερήσιας διάταξης:

Θέματα Ημερήσιας Διάταξης

1. Υποβολή και έγκριση της ετήσιας Οικονομικής Έκθεσης της Εταιρείας και του Ομίλου της εταιρικής χρήσης 2023 (01.07.2022 - 30.06.2023) μετά των ετήσιων Χρηματοοικονομικών Καταστάσεων (εταιρικών και ενοποιημένων) της εν λόγω εταιρικής χρήσεως καθώς και των σχετικών ετήσιων Εκθέσεων του Διοικητικού Συμβουλίου και των Ελεγκτών.
2. Έγκριση συνολικής διαχείρισης κατά το άρθρο 108 του Ν. 4548/2018 της χρήσεως 01.07.2022 – 30.06.2023 καθώς και απαλλαγή των Ελεγκτών από κάθε ευθύνη.
3. Έκθεση αποδοχών μελών Διοικητικού Συμβουλίου.
4. Εκλογή Ορκωτών Ελεγκτών Λογιστών για τη χρήση 01.07.2023 έως 30.06.2024.
5. Έγκριση διανομής μερίσματος της χρήσεως 01.07.2022 – 30.06.2023.
6. Αύξηση του μετοχικού κεφαλαίου με κεφαλαιοποίηση μέρους του αποθεματικού της διαφοράς υπέρ το άρτιο έως του ποσού των 510.000,00€ με αύξηση της ονομαστικής αξίας της μετοχής.
7. Μείωση του μετοχικού κεφαλαίου με επιστροφή μετρητών στους μετόχους έως του ποσού των 510.000,00€ και μείωση της ονομαστικής αξίας της μετοχής.
8. Τροποποίηση του άρθρου 5 του καταστατικού.
9. Έκθεση Πεπραγμένων Επιτροπής Ελέγχου
10. Έκθεση Ανεξάρτητων μη Εκτελεστικών Μελών Δ.Σ.

#### **α. Δικαίωμα Συμμετοχής και Ψήφου στην Τακτική Γενική Συνέλευση:**

Στην Τακτική Γενική Συνέλευση δικαιούται να συμμετέχει και να ψηφίζει κάθε μέτοχος. Κάθε μετοχή της εταιρείας παρέχει δικαίωμα μίας (1) ψήφου.

Στην Τακτική Γενική Συνέλευση δικαιούται να συμμετέχει όποιος εμφανίζεται ως μέτοχος στα αρχεία του Συστήματος Άυλων Τίτλων, που διαχειρίζεται η «Ελληνικά Χρηματιστήρια Α.Ε.» (Ε.Χ.Α.Ε.), όπου τηρούνται οι κινητές αξίες (μετοχές) της εταιρείας. Η απόδειξη της μετοχικής ιδιότητας γίνεται με την προσκόμιση σχετικής έγγραφης βεβαίωσης από την «Ελληνικά Χρηματιστήρια Α.Ε.», ή εναλλακτικά, με απευθείας ηλεκτρονική σύνδεση της εταιρείας με τα αρχεία του εν λόγω φορέα. Η ιδιότητα του μετόχου πρέπει να υφίσταται κατά την έναρξη της πέμπτης (5<sup>ης</sup>) ημέρας πριν από την ημέρα συνεδρίασης της Τακτικής Γενικής Συνέλευσης της 6ης Δεκεμβρίου 2023, ήτοι κατά την έναρξη της 1<sup>ης</sup> Δεκεμβρίου 2023 (ημερομηνία καταγραφής) και η σχετική έγγραφη βεβαίωση ή η ηλεκτρονική πιστοποίηση της μετοχικής τους ιδιότητας πρέπει να περιέλθει στην Εταιρεία, το αργότερο 24 ώρες πριν από τη συνεδρίαση της Τακτικής Γενικής Συνέλευσης. Για τη συμμετοχή στην Επαναληπτική Τακτική Γενική Συνέλευση της 16ης Δεκεμβρίου 2023 η ιδιότητα του μετόχου πρέπει να υφίσταται κατά την έναρξη της πέμπτης (5<sup>ης</sup>) ημέρας πριν από την ημέρα συνεδρίασης της αρχικής Τακτικής Γενικής Συνέλευσης, ήτοι κατά την 1<sup>η</sup> Δεκεμβρίου 2023 (ημερομηνία καταγραφής Τακτικής Γενικής Συνέλευσης) και η σχετική έγγραφη βεβαίωση ή η ηλεκτρονική πιστοποίηση της μετοχικής ιδιότητας αυτού πρέπει να περιέλθει στην εταιρεία το αργότερο 24 ώρες

πριν από την ορισθείσα ημερομηνία συνεδρίασης της ως άνω Επαναληπτικής Τακτικής Γενικής Συνέλευσης.

Στην Τακτική Γενική Συνέλευση και στην Επαναληπτική Τακτική Γενική Συνέλευση, δικαίωμα συμμετοχής και ψήφου έχει μόνον όποιος φέρει την ιδιότητα του μετόχου κατά την Ημερομηνία Καταγραφής, ήτοι την 1<sup>η</sup> Δεκεμβρίου 2023. Σε περίπτωση μη συμμόρφωσης προς τις άνω διατάξεις του άρθρου 124 του Κ.Ν. 4548/2018, ο εν λόγω μέτοχος μετέχει στην Τακτική Γενική Συνέλευση μόνο μετά από άδειά της.

#### **β. Διαδικασία για την άσκηση δικαιώματος ψήφου μέσω αντιπροσώπου/πων:**

Ο μέτοχος συμμετέχει στην Τακτική Γενική Συνέλευση της εταιρείας και ψηφίζει είτε αυτοπροσώπως είτε μέσω αντιπροσώπων. Διατάξεις του καταστατικού, οι οποίες περιορίζουν είτε την δι' αντιπροσώπων ενάσκηση των δικαιωμάτων του μετόχου είτε την επιλεξιμότητα των προσώπων που μπορούν να ορίζονται ως αντιπρόσωποι, δεν έχουν ισχύ. Κάθε μέτοχος μπορεί να διορίζει μέχρι τρεις (3) αντιπρόσωπους. Ωστόσο, αν ο μέτοχος κατέχει μετοχές της εταιρείας, οι οποίες εμφανίζονται σε περισσότερους του ενός λογαριασμούς αξιών, ο περιορισμός αυτός δεν εμποδίζει τον μέτοχο να ορίζει διαφορετικούς αντιπρόσωπους για τις μετοχές που εμφανίζονται στον κάθε λογαριασμό αξιών σε σχέση με την Τακτική Γενική Συνέλευση. Αντιπρόσωπος που ενεργεί για περισσότερους μετόχους μπορεί να ψηφίζει διαφορετικά για κάθε μέτοχο. Νομικά πρόσωπα μετέχουν στη γενική συνέλευση ορίζοντας ως εκπροσώπους τους μέχρι τρία (3) φυσικά πρόσωπα. Ο μέτοχος μπορεί να διορίσει αντιπρόσωπο για μία και μόνη γενική συνέλευση ή για όσες συνελεύσεις λάβουν χώρα εντός ορισμένου χρόνου. Ο αντιπρόσωπος ψηφίζει σύμφωνα με τις οδηγίες του μετόχου, εφόσον υφίστανται, και υποχρεούται να αρχειοθετεί τις οδηγίες ψήφου για τουλάχιστον ένα (1) έτος, από την υποβολή του πρακτικού της γενικής συνέλευσης στη δημόσια αρχή, ή εάν η απόφαση υποβάλλεται σε δημοσιότητα από την καταχώρηση αυτής στο Μητρώο Ανωνύμων Εταιρειών. Ο αντιπρόσωπος μετόχου υποχρεούται να γνωστοποιεί στην εταιρεία, πριν από την έναρξη της συνεδρίασης της Τακτικής Γενικής Συνέλευσης, κάθε συγκεκριμένο γεγονός το οποίο μπορεί να είναι χρήσιμο στους μετόχους για την αξιολόγηση του κινδύνου να εξυπηρετήσει ο αντιπρόσωπος άλλα συμφέροντα πλην των συμφερόντων του μετόχου. Σύγκρουση συμφερόντων μπορεί να προκύπτει ιδίως όταν ο αντιπρόσωπος: α) είναι μέτοχος που ασκεί τον έλεγχο της εταιρείας ή είναι άλλο νομικό πρόσωπο η οντότητα η οποία ελέγχεται από το μέτοχο αυτόν, β) είναι μέλος του διοικητικού συμβουλίου ή της εν γένει διοίκησης της εταιρείας ή μετόχου που ασκεί τον έλεγχο της εταιρείας, ή άλλου νομικού προσώπου ή οντότητας που ελέγχεται από μέτοχο ο οποίος ασκεί τον έλεγχο της εταιρείας, γ) είναι υπάλληλος ή ορκωτός ελεγκτής της εταιρείας ή μετόχου που ασκεί τον έλεγχο της εταιρείας, ή άλλου νομικού προσώπου ή οντότητας που ελέγχεται από μέτοχο,

ο οποίος ασκεί τον έλεγχο της εταιρείας, δ) είναι σύζυγος ή συγγενής πρώτου βαθμού με ένα από τα φυσικά πρόσωπα που αναφέρονται στις περιπτώσεις α' έως γ'. Ο διορισμός και η ανάκληση αντιπροσώπου του μετόχου γίνεται εγγράφως ή με ηλεκτρονικά μέσα και κοινοποιείται στην εταιρεία, 48 τουλάχιστον ώρες πριν από την ορισθείσα ημερομηνία συνεδρίασης της Τακτικής Γενικής Συνέλευσης, κατά τις εργάσιμες ημέρες και ώρες. Η εταιρεία έχει καταστήσει διαθέσιμο στην ιστοσελίδα της ([www.nakas.gr](http://www.nakas.gr)) στο διαδίκτυο, το έντυπο που χρησιμοποιεί για το διορισμό πληρεξουσίου αντιπροσώπου. Το εν λόγω έντυπο κατατίθεται συμπληρωμένο και υπογεγραμμένο από τον μέτοχο στα Κεντρικά Γραφεία της εταιρείας, στη διεύθυνση 19<sup>ο</sup> χλμ. Λεωφ. Λαυρίου, Παιανία Αττικής (Υπηρεσία Εξυπηρέτησης Μετόχων, υπεύθυνη κ. Φιλοθέη Λαψάνη) ή αποστέλλεται ηλεκτρονικά στο email [filothei@nakas.gr](mailto:filothei@nakas.gr) ή με φαξ στο: 210 6686108, 48 ώρες τουλάχιστον πριν από την ημερομηνία της Τακτικής Γενικής Συνέλευσης ή τυχόν Επαναληπτικών αυτής. Ο δικαιούχος μέτοχος καλείται να μεριμνά για την επιβεβαίωση της επιτυχούς αποστολής του εντύπου διορισμού αντιπροσώπου και της παραλαβής του από την εταιρεία, καλώντας στο τηλέφωνο: 210 6686101.

#### **γ. Δικαιώματα Μειοψηφίας των μετόχων.**

1) Με αίτηση μετόχων που εκπροσωπούν το ένα εικοστό (1/20) του καταβεβλημένου μετοχικού κεφαλαίου, το Διοικητικό Συμβούλιο υποχρεούται να εγγράψει στην ημερήσια διάταξη της Τακτικής Γενικής Συνέλευσης που έχει ήδη συγκαληθεί για την 6<sup>η</sup> Δεκεμβρίου 2023 πρόσθετα θέματα, εάν η σχετική αίτηση περιέλθει στο Διοικητικό Συμβούλιο δεκαπέντε (15) τουλάχιστον ημέρες πριν από την Τακτική Γενική Συνέλευση, ήτοι μέχρι και την 21<sup>η</sup> Νοεμβρίου 2023. Η αίτηση για την εγγραφή πρόσθετων θεμάτων στην ημερήσια διάταξη συνοδεύεται από αιτιολόγηση ή από σχέδιο απόφασης προς έγκριση στην Τακτική Γενική Συνέλευση και η αναθεωρημένη ημερήσια διάταξη δημοσιοποιείται με τον ίδιο τρόπο όπως η προηγούμενη ημερήσια διάταξη δεκατρείς (13) ημέρες πριν από την ημερομηνία της Τακτικής Γενικής Συνέλευσης, ήτοι μέχρι και την 23<sup>η</sup> Νοεμβρίου 2023 και ταυτόχρονα τίθεται στη διάθεση των μετόχων στο διαδίκτυο, στην ιστοσελίδα της Εταιρείας ([www.nakas.gr](http://www.nakas.gr)), μαζί με την αιτιολόγηση ή το σχέδιο απόφασης που έχει υποβληθεί από τους μετόχους κατά τα προβλεπόμενα στο άρθρο 141 του Κ.Ν. 4548/2018.

2) Με αίτηση μετόχων που εκπροσωπούν το ένα εικοστό (1/20) του καταβεβλημένου μετοχικού κεφαλαίου, το Διοικητικό Συμβούλιο θέτει στη διάθεση των μετόχων κατά τα οριζόμενα στο άρθρο 141 του Κ.Ν. 4548/2018, έξι (6) τουλάχιστον ημέρες πριν από την ημερομηνία της Τακτικής Γενικής Συνέλευσης, σχέδια αποφάσεων για θέματα που έχουν περιληφθεί στην αρχική ή την αναθεωρημένη ημερήσια διάταξη, αν η σχετική αίτηση περιέλθει στο Διοικητικό Συμβούλιο επτά (7) τουλάχιστον ημέρες πριν από την ημερομηνία της Τακτικής Γενικής Συνέλευσης της 6ης Δεκεμβρίου 2023 (άρθρο 141 του Κ.Ν. 4548/2018). Το Διοικητικό Συμβούλιο δεν είναι υποχρεωμένο να προβαίνει στην εγγραφή θεμάτων στην ημερήσια διάταξη ούτε στη δημοσίευση ή γνωστοποίηση αυτών μαζί με

αιτιολόγηση και σχέδια αποφάσεων που υποβάλλονται από τους μετόχους, αν το περιεχόμενο αυτών έρχεται προφανώς σε αντίθεση με το νόμο και τα χρηστά ήθη.

3) Μετά από αίτηση οποιουδήποτε μετόχου που υποβάλλεται στην εταιρεία πέντε (5) τουλάχιστον πλήρεις ημέρες πριν από τη Τακτική Γενική Συνέλευση της 6ης Δεκεμβρίου 2023 ήτοι μέχρι και την 1<sup>η</sup> Δεκεμβρίου 2023 το Διοικητικό Συμβούλιο υποχρεούται να παρέχει στην Τακτική Γενική Συνέλευση τις αιτούμενες συγκεκριμένες πληροφορίες για τις υποθέσεις της εταιρείας, στο μέτρο που αυτές είναι χρήσιμες για την πραγματική εκτίμηση των θεμάτων της ημερήσιας διάταξης. Το Διοικητικό Συμβούλιο μπορεί να απαντήσει ενιαία σε αιτήσεις μετόχων με το ίδιο περιεχόμενο. Υποχρέωση παροχής πληροφοριών δεν υφίσταται όταν οι σχετικές πληροφορίες διατίθενται ήδη στην ιστοσελίδα της εταιρείας, ιδίως με τη μορφή ερωτήσεων και απαντήσεων. Το Διοικητικό Συμβούλιο μπορεί ν' αρνηθεί την παροχή των πληροφοριών για αποχρώντα ουσιώδη λόγο, ο οποίος αναγράφεται στα πρακτικά (άρθρο 141 του Κ.Ν. 4548/2018).

4) Μετά από αίτηση μετόχων που εκπροσωπούν το ένα δέκατο (1/10) του καταβεβλημένου μετοχικού κεφαλαίου και η οποία υποβάλλεται στην εταιρεία πέντε (5) τουλάχιστον πλήρεις ημέρες πριν από την Τακτική Γενική Συνέλευση της 6ης Δεκεμβρίου 2023 ήτοι μέχρι και την 1<sup>η</sup> Δεκεμβρίου 2023 το Διοικητικό Συμβούλιο υποχρεούται να παρέχει στην Τακτική Γενική Συνέλευση τις πληροφορίες για την πορεία των εταιρικών υποθέσεων και την περιουσιακή κατάσταση της εταιρείας στο μέτρο που αυτές είναι χρήσιμες για την πραγματική εκτίμηση των θεμάτων της ημερήσιας διάταξης. Αντίστοιχες προθεσμίες για τυχόν άσκηση δικαιωμάτων μειοψηφίας των μετόχων ισχύουν και σε περίπτωση Επαναληπτικών Γενικών Συνελεύσεων.

Σε όλες τις ανωτέρω αναφερόμενες περιπτώσεις οι αιτούντες μέτοχοι οφείλουν να αποδεικνύουν τη μετοχική τους ιδιότητα και τον αριθμό των μετοχών που κατέχουν κατά την άσκηση του σχετικού δικαιώματος. Τέτοια απόδειξη αποτελεί η προσκόμιση έγγραφης βεβαίωσης από τον φορέα στον οποίο τηρούνται οι οικείες κινητές αξίας ή εναλλακτικά η πιστοποίηση της μετοχικής τους ιδιότητας με απευθείας ηλεκτρονική σύνδεση φορέα και εταιρείας.

**δ. Διαθέσιμες πληροφορίες και έγγραφα:**

Οι πληροφορίες και τα έγγραφα που προβλέπονται στο άρθρο 123 του Κ.Ν. 4548/2018, θα διατίθενται σε έγχαρτη μορφή στα γραφεία της έδρας της εταιρείας στο 19<sup>ο</sup> χλμ. Λεωφ. Λαυρίου, Παιανία Αττικής (Τμήμα Εξυπηρέτησης Μετόχων, υπεύθυνη κ. Φιλοθέη Λαψάνη) και σε ηλεκτρονική μορφή στο διαδίκτυο, με ανάρτησή τους στην ιστοσελίδα της εταιρείας [www.nakas.gr](http://www.nakas.gr)

Παιανία, 08 Νοεμβρίου 2023

Το Διοικητικό Συμβούλιο

From: QUEST ΣΥΜΜΕΤΟΧΩΝ Α.Ε.  
Posted At: 09 November 2023 13:07  
Conversation: Αγορά ιδίων μετοχών (08/11/2023)  
Posted To: DOLAnnouncements2  
  
Subject: Αγορά ιδίων μετοχών (08/11/2023)

Η Quest Συμμετοχών Α.Ε. γνωστοποιεί ότι σύμφωνα με το άρθρο 49 του Ν 4548/2018 και σύμφωνα με τους όρους του Κανονισμού 2273 / 2003 της Ευρωπαϊκής Επιτροπής και σε εκτέλεση της από 15/06/2022 απόφασης της Τακτικής Γενικής Συνέλευσης των Μετόχων της Εταιρείας και της από 3/1/2023 απόφασης του Διοικητικού Συμβουλίου, προέβη κατά τη διάρκεια της συνεδρίασης της 08/11/2023, μέσω της χρηματιστηριακής εταιρείας «Eurobank Equities», σε αγορά 772 ιδίων μετοχών με μέση τιμή κτήσης 5,37 ευρώ και συνολική αξία συναλλαγής 4.146,14 ευρώ.

Μετά και την προαναφερόμενη αγορά, η Εταιρεία κατέχει 1.053.856 ίδιες μετοχές, ποσοστό 0,9829% του συνόλου των μετοχών της Εταιρείας.

**From:** ΠΛΑΣΤΙΚΑ ΚΡΗΤΗΣ Α.Β.Ε.Ε.  
**Posted At:** 09 November 2023 14:10  
**Conversation:** ΑΝΑΚΟΙΝΩΣΗ ΑΓΟΡΑΣ ΙΔΙΩΝ ΜΕΤΟΧΩΝ  
**Posted To:** DOLAnnouncements2  
  
**Subject:** ΑΝΑΚΟΙΝΩΣΗ ΑΓΟΡΑΣ ΙΔΙΩΝ ΜΕΤΟΧΩΝ

Βλέπετε συνημμένα την ΑΝΑΚΟΙΝΩΣΗ ΑΓΟΡΑΣ ΙΔΙΩΝ ΜΕΤΟΧΩΝ

[ΑΝΑΚΟΙΝΩΣΗ ΑΓΟΡΑΣ ΙΔΙΩΝ ΜΕΤΟΧΩΝ](#)



**From:** ΙΛΥΔΑ Α.Ε.  
**Posted At:** 09 November 2023 14:53  
**Conversation:** Απόσπασμα Πρακτικού Διοικητικού Συμβουλίου 21.10.2023  
(Ορθή Επανάληψη)  
**Posted To:** DOLAnnouncements2  
  
**Subject:** Απόσπασμα Πρακτικού Διοικητικού Συμβουλίου 21.10.2023  
(Ορθή Επανάληψη)

Επισυνάπτεται απόσπασμα Πρακτικού Διοικητικού Συμβουλίου 21.10.2023  
(οριστικοποίηση ανασυγκρότησης ΔΣ σε σώμα)

[ΑΠΟΣΠΑΣΜΑ - ΙΛΥΔΑ ΔΣ 21.10.2023 \(οριστικοποίηση ανασυγκρότησης ΔΣ σε σώμα\)](#)

From: Ο.Τ.Ε. Α.Ε.  
Posted At: 09 November 2023 14:59  
Conversation: Πρόσληση Έκτακτης Γενικής Συνέλευσης  
Posted To: DOLAnnouncements2  
  
Subject: Πρόσληση Έκτακτης Γενικής Συνέλευσης

Βλ. συνημμένο αρχείο

[Πρόσληση Έκτακτης Γενικής Συνέλευσης](#)

**Ομολογιακά Δάνεια Επιχειρήσεων – Οργανωμένη Αγορά (Μη Μετατρέψιμα)**

Πλήθος Εισηγμένων Ομολογιών	Ονομαστική αξία	Τιμή έκδοσης	Σημερινό επιτόκιο	Ημερ. λήξης	Διάρκεια (έτη)	Σημείωση	Τοκομερίδιο		Μον. Διαπρα.	Ομόλογα Επιχειρήσεων	Δεδ. Τόκος	Αποδ. Λήξη	Κατωτ Τιμή	Ανωτ Τιμή	Τιμή κλεισ. Προηγ.	Κλείσιμο-ημ/νία	Όγκος	Αξία Συναλλαγών	Τελευταία εντολή					
							Κοινό	Προτιμησιακό											Τιμή	Αγορ./ Πώλ.	Ημερομηνία	λαχ έτους	Μεγ έτους	
100,000	1,000.00	1,000.00	2.70	25/05/2026	5	---	5	---	1	COSTAMARE PARTICIPATIONS PLC (Μη μετατρέψιμο)	12.9000	4.5610	95.0000	95.5999	95.0000	95.7000	08/11/2023	3,000	2,894.70	94.5000	A	39/11/2023	92.6000	97.0000
320,000	1,000.00	1,000.00	3.40	21/07/2027	7	---	7	---	1	LAMDA DEVELOPMENT A.E. (Μη μετατρέψιμο)	10.8611	5.4500	91.5000	92.1000	91.6830	91.4000	08/11/2023	50,000	46,384.56	91.7000	A	39/11/2023	90.2000	95.5000
200,000	1,000.00	1,000.00	2.10	27/10/2027	7	---	7	---	1	Ο.Π.Α.Π. Α.Ε. (Μη μετατρέψιμο)	0.9917	4.1560	91.8000	92.0000	91.9906	91.9240	08/11/2023	185,000	170,233.46	91.9000	A	39/11/2023	89.2745	95.4000
200,000	1,000.00	1,000.00	1.90	23/03/2028	7	---	6	---	1	ΜΟΤΟΡ ΟΪΛ ΔΙΥΛΙΣΤΗΡΙΑ ΚΟΡΙΝΘΟΥ ΑΕ (Μη μετατρέψιμο)	2.5861	4.1020	90.8000	91.2000	90.9613	90.9000	08/11/2023	80,000	72,975.89	90.7000	A	39/11/2023	87.5500	92.6000
100,000	1,000.00	1,000.00	2.95	11/02/2027	5	---	4	---	1	SAFE BULKERS PARTICIPATIONS PLC (Μη μετατρέψιμο)	7.7028	5.7280	91.0000	92.4999	91.4500	91.1750	08/11/2023	4,000	3,688.81	90.7000	A	39/11/2023	89.9269	97.9500
230,000	1,000.00	1,000.00	4.70	12/07/2029	7	---	3	---	1	LAMDA DEVELOPMENT A.E. (Μη μετατρέψιμο)	16.1889	4.8100	97.5000	98.3500	98.1329	98.1980	08/11/2023	85,000	84,700.57	98.0000	A	39/11/2023	94.9889	101.0000
100,000	1,000.00	1,000.00	4.40	26/07/2029	7	---	3	---	1	CPLP SHIPPING HOLDINGS PLC (Μη μετατρέψιμο)	13.4444	5.0240	94.5000	96.0000	95.8999	95.0000	08/11/2023	37,000	35,782.94	95.0000	A	39/11/2023	94.9625	100.8000
200,000	1,000.00	1,000.00	3.60	12/03/2026	7	---	10	---	1	ΑΕΡΟΠΟΡΙΑ ΑΙΓΑΙΟΥ Α.Ε. (Μη μετατρέψιμο)	6.2000	4.4710	96.5000	96.5000	96.5000	96.0000	08/11/2023	60,000	58,272.00	96.2000	A	39/11/2023	95.1109	98.9000
500,000	1,000.00	1,000.00	2.75	03/07/2027	7	---	7	---	1	ΓΕΚ ΤΕΡΝΑ Α.Ε. (Μη μετατρέψιμο)	10.1597	5.3050	90.2000	90.7000	90.5621	90.5800	08/11/2023	124,000	113,556.79	90.0000	A	39/11/2023	86.8000	94.4535
120,000	1,000.00	1,000.00	3.95	04/04/2025	7	---	12	---	1	ΓΕΚ ΤΕΡΝΑ Α.Ε. (Μη μετατρέψιμο)	4.3889	4.4180	---	---	---	98.0470	08/11/2023	---	---	98.0466	A	39/11/2023	97.5523	100.5000
175,000	1,000.00	1,000.00	3.40	26/07/2024	5	---	9	---	1	ΑΤΤΙΣΑ Α.Ε. ΣΥΜΜΕΤΟΧΩΝ (Μη μετατρέψιμο)	10.3889	4.8830	98.4000	98.5000	98.4611	99.1600	08/11/2023	18,000	17,910.00	98.5000	A	39/11/2023	96.6179	99.4500
300,000	1,000.00	1,000.00	2.30	20/07/2028	7	---	5	---	1	ΠΡΟΝΤΕΑ ΑΕΕΑΠ (Μη μετατρέψιμο)	7.4111	5.7920	85.5100	86.9500	85.8000	86.0200	08/11/2023	58,000	50,477.17	85.8000	A	39/11/2023	82.0100	89.1000
150,000	1,000.00	1,000.00	2.65	22/10/2026	5	---	5	---	1	CPLP SHIPPING HOLDINGS PLC (Μη μετατρέψιμο)	1.5458	4.8300	93.5000	94.2500	93.6000	94.0000	08/11/2023	56,000	52,825.07	93.3000	A	39/11/2023	92.4500	96.0000
250,000	1,000.00	1,000.00	2.45	16/11/2028	7	---	4	---	1	ΕΛΒΑΛΧΑΛΚΟΡ Α.Ε. (Μη μετατρέψιμο)	12.3181	4.7260	89.3000	89.9900	89.7000	89.7000	08/11/2023	71,000	64,481.18	89.5000	A	39/11/2023	84.0000	92.0000
120,000	1,000.00	1,000.00	2.65	06/12/2028	7	---	4	---	1	ΝΟΒΑΛ ΠΡΟΠΕΡΤΥ ΑΕΕΑΠ (Μη μετατρέψιμο)	11.7778	5.1600	88.5000	88.7000	88.7000	88.3000	08/11/2023	31,000	27,824.11	88.5000	A	39/11/2023	83.8000	91.9500
300,000	1,000.00	1,000.00	2.30	14/12/2028	7	---	4	---	1	ΓΕΚ ΤΕΡΝΑ Α.Ε. (Μη μετατρέψιμο)	9.7111	5.2750	86.9600	87.0000	86.9600	87.0000	08/11/2023	34,000	29,904.37	86.0000	A	39/11/2023	80.0010	90.3500
100,000	1,000.00	1,000.00	2.80	25/01/2027	5	---	4	---	1	PREMIA Α.Ε. (Μη μετατρέψιμο)	8.6333	6.4860	89.0000	90.0000	89.2000	90.1090	08/11/2023	25,000	22,538.50	89.2005	A	39/11/2023	87.6862	95.9899
500,000	1,000.00	1,000.00	4.00	10/07/2030	7	---	1	---	1	ΜΥΤΙΛΗΝΑΙΟΣ Α.Ε. (Μη μετατρέψιμο)	14.0000	4.1970	98.6000	98.8500	98.6608	98.8040	08/11/2023	160,000	160,097.28	98.6500	A	39/11/2023	98.3000	100.0700

**Σημειώσεις Εταιρικών Ομολόγων**

Ο Όγκος Συναλλαγών υπολογίζεται ως (Τεμάχια) \* (Ονομαστική Τιμή). Η Αξία Συναλλαγών υπολογίζεται ως (Τεμάχια) \* (Ονομαστική Τιμή) \* (Τιμή %) + (Δεδουλευμένοι Τόκοι).

Οι τιμές συναλλαγών των ομολόγων υπολογίζονται ως ποσοστό επί τοις εκατό (%) της ονομαστικής τους τιμής.

Όλα τα ομόλογα έχουν Ονομαστική Αξία εκπεφρασμένη σε Ευρώ (εκτός εάν σημειώνεται διαφορετικά).

**Ομολογιακά Δάνεια Επιχειρήσεων – Οργανωμένη Αγορά (Μη Μετατρέψιμα)**

Πλήθος Εισηγμένων Ομολογιών	Ονομαστική αξία	Τιμή έκδοσης	Σημερινό επιτόκιο	Ημερ. λήξης	Διάρκεια (έτη)	Σημείωση	Τοκομερίδιο		Μον. Διασπ.	Ομόλογα Επιχειρήσεων	Δεδ. Τόκος	Αποδ./Λήξη	Κατωτ Τιμή	Ανωτ Τιμή	Τιμή κλεισ. Προηγ.	Κλείσιμο-ημ/νία	Όγκος	Αξία Συναλλαγών	Τελευταία εντολή			Μεγ έτους		
							Κοινό	Προτιμησιακό											Τιμή	Αγορ./ Πώλ.	Ημερομηνία		λαχ	
150,000	1,000.00	1,000.00	2.60	22/10/2026	7	---	9	---	1	ΤΕΡΝΑ ΕΝΕΡΓΕΙΑΚΗ Μ.Α.Ε.Χ. (Μη μετατρέψιμο)	1.5167	4.6730	---	---	---	93.2440	08/11/2023	---	---	92.3001	A	39/11/2023	90.4543	95.7400

**Σημειώσεις Εταιρικών Ομολόγων**

Ο Όγκος Συναλλαγών υπολογίζεται ως (Τεμάχια) \* (Ονομαστική Τιμή). Η Αξία Συναλλαγών υπολογίζεται ως (Τεμάχια) \* (Ονομαστική Τιμή) \* (Τιμή %) + (Δεδουλευμένοι Τόκοι).

Οι τιμές συναλλαγών των ομολόγων υπολογίζονται ως ποσοστό επί τοις εκατό (%) της ονομαστικής τους τιμής.

Όλα τα ομόλογα έχουν Ονομαστική Αξία εκπεφρασμένη σε Ευρώ (εκτός εάν σημειώνεται διαφορετικά).

**Ομόλογα Ελληνικού Δημοσίου**

Πλήθος Εισηγμ. Ομολογιών	Ονομ. αξία	Σημερινό επιτόκιο	Υπολογισμός Δεδουλευμένων	Ημερ/νία Λήξης [1]	Διάρκεια (έτη)	Σημείωση	Ημερομηνία Πληρ.	Αξία τρέχοντος	Μον. Διασπ.	Ομόλογα Ελληνικού Δημοσίου	Κατωτ Τιμή	Ανωτ Τιμή	Τιμή κλεισ.	Προηγ. Κλείσιμο-ημ/νία	Όγκος	Αξία Συναλλαγών	Τελευταία εντολή Αγορ./ Πώλ. Ημερομηνία	
4,500,000	1,000.00	1.88	Πργμ/Πργμ	04/02/2035	15	---	04/02	1.88	1	ΟΕΔ-ΣΤΘ-040235-15X-1,875-1,000	---	---	---	---	---	---	---	
1,805,793	1,000.00	3.45	Πργμ/Πργμ	02/04/2024	5	---	02/04	3.45	1	ΟΕΔ-ΣΤΘ-020424-05X-3,450-1,000	---	---	---	---	---	---	---	
6,000,000	1,000.00	0.75	Πργμ/Πργμ	18/06/2031	10	---	18/06	0.75	1	ΟΕΔ-ΣΤΘ-180631-10X-0,750-1,000	---	---	---	---	---	---	---	
2,900,000	1,000.00	3.88	Πργμ/Πργμ	15/06/2028	5	---	15/06	3.88	1	ΟΕΔ-ΣΤΘ-150628-05X-3,875-1,000	---	---	---	---	---	---	---	
5,962,747,327	1.00	3.75	Πργμ/Πργμ	30/01/2028	10	---	/02 - 01/02 - 31/	3.75	1	ΟΕΔ-ΣΤΘ-300128-10X-3,750-1,00	---	---	---	85.4610	13/07/2018	---	1.0000	A 28/11/2018
7,067,309,386	1.00	3.90	Πργμ/Πργμ	30/01/2033	15	---	/02 - 01/02 - 31/	3.90	1	ΟΕΔ-ΣΤΘ-300133-15X-3,900-1,00	---	---	---	78.6730	13/07/2018	---	1.0000	A 28/11/2018
5,622,848,349	1.00	4.00	Πργμ/Πργμ	30/01/2037	19	---	/02 - 01/02 - 31/	4.00	1	ΟΕΔ-ΣΤΘ-300137-19X-4,000-1,00	---	---	---	77.0370	13/07/2018	---	1.0000	A 28/11/2018
5,476,770,669	1.00	4.20	Πργμ/Πργμ	30/01/2042	24	---	/02 - 01/02 - 31/	4.20	1	ΟΕΔ-ΣΤΘ-300142-24X-4,200-1,00	---	---	---	77.7640	13/07/2018	---	1.0000	A 28/11/2018
48,794,718	1.00	4.30	Πργμ/Πργμ	24/02/2024	12	---	24/02	4.30	1	ΟΕΔ-ΣΤΘ-240224-12X-2,000-1,00	---	---	---	10.0000	22/06/2015	---	---	---
40,248,141	1.00	4.30	Πργμ/Πργμ	24/02/2025	13	---	24/02	4.30	1	ΟΕΔ-ΣΤΘ-240225-13X-2,000-1,00	---	---	---	10.0000	22/06/2015	---	---	---
59,586,043	1.00	4.30	Πργμ/Πργμ	24/02/2026	14	---	24/02	4.30	1	ΟΕΔ-ΣΤΘ-240226-14X-2,000-1,00	---	---	---	10.0000	22/06/2015	---	---	---
41,118,344	1.00	4.30	Πργμ/Πργμ	24/02/2027	15	---	24/02	4.30	1	ΟΕΔ-ΣΤΘ-240227-15X-2,000-1,00	---	---	---	10.0000	22/06/2015	---	---	---
45,137,734	1.00	4.30	Πργμ/Πργμ	24/02/2028	16	---	24/02	4.30	1	ΟΕΔ-ΣΤΘ-240228-16X-2,000-1,00	---	---	---	10.0000	22/06/2015	---	---	---
61,768,888	1.00	4.30	Πργμ/Πργμ	24/02/2029	17	---	24/02	4.30	1	ΟΕΔ-ΣΤΘ-240229-17X-2,000-1,00	---	---	---	10.0000	22/06/2015	---	---	---
54,567,744	1.00	4.30	Πργμ/Πργμ	24/02/2030	18	---	24/02	4.30	1	ΟΕΔ-ΣΤΘ-240230-18X-2,000-1,00	---	---	---	10.0000	22/06/2015	---	---	---
37,541,515	1.00	4.30	Πργμ/Πργμ	24/02/2031	19	---	24/02	4.30	1	ΟΕΔ-ΣΤΘ-240231-19X-2,000-1,00	---	---	---	10.0000	22/06/2015	---	---	---
37,558,317	1.00	4.30	Πργμ/Πργμ	24/02/2032	20	---	24/02	4.30	1	ΟΕΔ-ΣΤΘ-240232-20X-2,000-1,00	---	---	---	10.0000	22/06/2015	---	---	---
37,473,732	1.00	4.30	Πργμ/Πργμ	24/02/2033	21	---	24/02	4.30	1	ΟΕΔ-ΣΤΘ-240233-21X-2,000-1,00	---	---	---	10.0000	22/06/2015	---	---	---
33,888,293	1.00	4.30	Πργμ/Πργμ	24/02/2034	22	---	24/02	4.30	1	ΟΕΔ-ΣΤΘ-240234-22X-2,000-1,00	---	---	---	10.0000	22/06/2015	---	---	---
35,177,800	1.00	4.30	Πργμ/Πργμ	24/02/2035	23	---	24/02	4.30	1	ΟΕΔ-ΣΤΘ-240235-23X-2,000-1,00	---	---	---	10.0000	22/06/2015	---	---	---
35,547,268	1.00	4.30	Πργμ/Πργμ	24/02/2036	24	---	24/02	4.30	1	ΟΕΔ-ΣΤΘ-240236-24X-2,000-1,00	---	---	---	10.0000	22/06/2015	---	---	---
40,246,306	1.00	4.30	Πργμ/Πργμ	24/02/2037	25	---	24/02	4.30	1	ΟΕΔ-ΣΤΘ-240237-25X-2,000-1,00	---	---	---	10.0000	22/06/2015	---	---	---
37,643,952	1.00	4.30	Πργμ/Πργμ	24/02/2038	26	---	24/02	4.30	1	ΟΕΔ-ΣΤΘ-240238-26X-2,000-1,00	---	---	---	10.0000	22/06/2015	---	---	---
36,977,100	1.00	4.30	Πργμ/Πργμ	24/02/2039	27	---	24/02	4.30	1	ΟΕΔ-ΣΤΘ-240239-27X-2,000-1,00	---	---	---	10.0000	22/06/2015	---	---	---
41,615,000	1.00	4.30	Πργμ/Πργμ	24/02/2040	28	---	24/02	4.30	1	ΟΕΔ-ΣΤΘ-240240-28X-2,000-1,00	---	---	---	10.0000	22/06/2015	---	---	---
42,227,208	1.00	4.30	Πργμ/Πργμ	24/02/2041	29	---	24/02	4.30	1	ΟΕΔ-ΣΤΘ-240241-29X-2,000-1,00	---	---	---	10.0000	22/06/2015	---	---	---
68,288,487	1.00	4.30	Πργμ/Πργμ	24/02/2042	30	---	24/02	4.30	1	ΟΕΔ-ΣΤΘ-240242-30X-2,000-1,00	---	---	---	10.0000	22/06/2015	---	---	---
4,000,000	1,000.00	3.88	Πργμ/Πργμ	12/03/2029	10	---	12/03	3.88	1	ΟΕΔ-ΣΤΘ-120329-10X-3,875-1,0000	---	---	---	---	---	100.0000	A 15/10/2019	
4,500,000	1,000.00	0.00	Πργμ/Πργμ	12/02/2026	5	---	12/02	0.00	1	ΟΕΔ-ΣΤΘ-120226-05X-0,000-1,000	---	---	---	---	---	---	---	
2,209,163	1,000.00	3.38	Πργμ/Πργμ	15/02/2025	7	---	15/02	3.38	1	ΟΕΔ-ΣΤΘ-150225-07X-3,375-1,000	---	---	---	---	---	---	---	
964,000	1,000.00	3.25	Πργμ/Πργμ	20/03/2025	6	---	20/03	3.25	1	ΟΕΔ-ΣΤΘ-200325-06X-3,250-1,000	---	---	---	---	---	---	---	
2,100,000	1,000.00	3.55	Πργμ/Πργμ	20/03/2026	7	---	20/03	3.55	1	ΟΕΔ-ΣΤΘ-200326-07X-3,550-1,000	---	---	---	---	---	---	---	
5,500,000	1,000.00	1.50	Πργμ/Πργμ	18/06/2030	10	---	18/06	1.50	1	ΟΕΔ-ΣΤΘ-180630-10X-1,500-1,000	---	---	---	---	---	---	---	
3,500,000	1,000.00	4.38	Πργμ/Πργμ	18/07/2038	15	---	18/07	4.38	1	ΟΕΔ-ΣΤΘ-180738-15X-4,375-1,000	---	---	---	---	---	---	---	

**Σημειώσεις Ομολόγων Ελλ. Δημοσίου**

Ο Όγκος Συναλλαγών υπολογίζεται ως (Τεμάχια) \* (Ονομαστική Τιμή). Η Αξία Συναλλαγών υπολογίζεται ως (Τεμάχια) \* (Ονομαστική Τιμή) \* (Τιμή %) + (Δεδουλευμένοι Τόκοι)

Η Αξία του τρέχοντος τοκομεριδίου για τις εκδόσεις Ονομαστικής Αξίας 0,01 ευρώ, αναφέρεται σε Ονομαστική Αξία 100 ευρώ.

FLR (= Floating Interest Rate) Ομόλογο Μεταβλητού Επιτοκίου.

[1] - Η Ημερομηνία Λήξης της τοκοφόρου περιόδου και η Ημερομηνία Πληρωμής του τοκομεριδίου.

**Ομόλογα Ελληνικού Δημοσίου**

Πλήθος Εισηγμ. Ομολογιών	Ονομ. αξία	Σημερινό επιτόκιο	Υπολογισμός Δεδουλευμένων	Ημερ/νία Λήξης [1]	Διάρκεια (έτη)	Σημείωση	Ημερομηνία Πληρ.	Αξία τρέχοντος	Μον. Διαπρ.	Ομόλογα Ελληνικού Δημοσίου	Κατωτ Τιμή	Ανωτ Τιμή	Τιμή κλεισ.	Προηγ. Κλείσιμο-ημ/νία	Όγκος	Αξία Συναλλαγών	Τελευταία εντολή Αγορ./ Πώλ. Ημερομηνία
40,000	1,000.00	4.67	FLR	Πργμ/360	18/09/2024	1	---	18/09 - 19/03	---	1	ΟΕΔ-ΚΥΜ-180924-01X-4,670-1,000	---	---	---	---	---	---
5,364,250	1,000.00	3.25		Πργμ/Πργμ	20/03/2050	30	---	20/03	3.25	1	ΟΕΔ-ΣΤΘ-200350-30X-3,250-1,000	---	---	---	---	---	---
3,924,361	1,000.00	2.00		Πργμ/Πργμ	22/04/2027	7	---	22/04	2.00	1	ΟΕΔ-ΣΤΘ-220427-07X-2,000-1,000	---	---	---	---	---	99.9000 A 22/04/2020
2,500,000	1,000.00	1.88		Πργμ/Πργμ	23/07/2026	7	---	23/07	1.88	1	ΟΕΔ-ΣΤΘ-230726-07X-1,875-1,000	---	---	---	---	---	---
4,500,000	1,000.00	4.25		Πργμ/Πργμ	15/06/2033	10	---	15/06	4.25	1	ΟΕΔ-ΣΤΘ-150633-10X-4,250-1,000	---	---	---	---	---	---
3,500,000	1,000.00	1.88		Πργμ/Πργμ	24/01/2052	30	---	24/01	1.88	1	ΟΕΔ-ΣΤΘ-240152-30X-1,875-1,000	---	---	---	---	---	---
3,700,000	1,000.00	1.75		Πργμ/Πργμ	18/06/2032	10	---	18/06	1.75	1	ΟΕΔ-ΣΤΘ-180632-10X-1,750-1,000	---	---	---	---	---	---
2,200,000	1,000.00	1.13	FLR	Πργμ/360	15/12/2027	5	---	- 15/12 - 15/03 -	---	1	ΟΕΔ-ΚΥΜ-151227-05X-1,130-1,000	---	---	---	---	---	102.1600 A 30/12/2022

**Σημειώσεις Ομολόγων Ελλ. Δημοσίου**

Ο Όγκος Συναλλαγών υπολογίζεται ως (Τεμάχια) \* (Ονομαστική Τιμή). Η Αξία Συναλλαγών υπολογίζεται ως (Τεμάχια) \* (Ονομαστική Τιμή) \* (Τιμή %) + (Δεδουλευμένοι Τόκοι)

Η Αξία του τρέχοντος τοκομεριδίου για τις εκδόσεις Ονομαστικής Αξίας 0,01 ευρώ, αναφέρεται σε Ονομαστική Αξία 100 ευρώ.

FLR (= Floating Interest Rate) Ομόλογο Μεταβλητού Επιτοκίου.

[1] - Η Ημερομηνία Λήξης της τοκοφόρου περιόδου και η Ημερομηνία Πληρωμής του τοκομεριδίου.

**Έντοκα Γραμμάτια & Zero Coupon Ομόλογα Ελληνικού Δημοσίου**

Ημερ/νία	Διάρκειας 13 εβδομάδων									Διάρκειας 26 εβδομάδων									Διάρκειας 52 εβδομάδων								
	Ημερ/νία Λήξης	Αρχικό Επιτόκιο	Πλήθος Εισηγμένων	Όνομ/κή αξία	Τιμή έκδοσης	Τελευταία Τιμή	Συναλλαγή Ημερομηνία	Όγκος Συναλλαγών	Σημ.	Ημερ/νία Λήξης	Αρχικό Επιτόκιο	Πλήθος Εισηγμένων	Όνομ/κή αξία	Τιμή έκδοσης	Τελευταία Τιμή	Συναλλαγή Ημερομηνία	Όγκος Συναλλαγών	Σημ.	Ημερ/νία Λήξης	Αρχικό Επιτόκιο	Πλήθος Εισηγμένων	Όνομ/κή αξία	Τιμή έκδοσης	Τελευταία Τιμή	Συναλλαγή Ημερομηνία	Όγκος Συναλλαγών	Σημ.
09/12/2022	---	---	---	---	---	---	---	---	---	---	---	---	---	---	---	---	---	---	08/12/2023	2.73	600,000	1,000.00	973.10	---	---	---	---
10/03/2023	---	---	---	---	---	---	---	---	---	---	---	---	---	---	---	---	---	---	08/03/2024	3.75	1,000,000	1,000.00	963.46	---	---	---	---
09/06/2023	---	---	---	---	---	---	---	---	---	---	---	---	---	---	---	---	---	---	07/06/2024	3.84	1,600,000	1,000.00	962.60	---	---	---	---
08/09/2023	---	---	---	---	---	---	---	---	---	---	---	---	---	---	---	---	---	---	06/09/2024	3.81	812,500	1,000.00	962.90	---	---	---	---

Ημερήσιο Δελτίο Τιμών

Έτος: 144 Αύξων Αριθμός Συνεδρίασης: 215

Ενότητα 5: Ομόλογα Ελληνικού Δημοσίου Διαπραγματεύσιμα με τη Μέθοδο Εκφώνησης - Αντιφώνησης

Πέμπτη, 9 Νοεμβρίου, 2023

Ομόλογα σε Κυκλοφορία	Νόμισμα / Ελάχιστη διαπραγ.	Ημερομηνία Πληρ.	Αξία τρέχοντος τοκομεριδίου	Σημείωση	Τοκομερίδιο	Μονάδα διαπίσης	Ημερ/νία Έκδοσης	Διάρκεια (έτη)	Σημερινό επιτόκιο	Υ.Δ.Τ σε ημέρες	Ομόλογα	Τελευταία τιμή προηγ.	Τελευ. Τιμή	Εκφ. τοις μετρητοίς (€) Αγορ. / Πώλ Ημερομηνία	Συναλλαγές σε τμχ	Ελάχιστο ζωής	Μέγιστο ζωής		
<b>Νομικών Προσώπων και Εταιρειών σε Συνάλλαγμα και Ευρο</b>																			
0	GBP / 10	01/12	0.25	---	66	1	01/12/1928	100	2.5	360	Ε.Κ.Τ.Ε.	---	---	---	---	---	---		
103,746	GBP / 10	01/12	0.25	---	64	1	01/12/1930	98	2.5	360	Ε.Κ.Τ.Ε. σειρά	2.27	05/02/1996	2.27	Π	05/02/1996	---	2.27	2.27

Σημειώσεις Ομολόγων Ελλ. Δημοσίου

Υ.Δ.Τ: Υπολογισμός Δεδουλευμένων Τόκων.

FLR (= Floating Interest Rate) Ομόλογο Μεταβλητού Επιτοκίου.

Η ελάχιστη διαπραγματεύσιμη Ονομαστική Αξία για όλους τους Άυλους Τίτλους του Δημοσίου είναι τα 100 Ευρώ. (μφρ-0)



**Πίνακας Μελών Χρηματιστηρίου Αθηνών και Μελών ΕΤ.ΕΚ.**

Επωνυμία	Διεύθυνση	Τηλέφωνο	Φαξ	Αγορά Μετοχών			Αγορά Παραγώγων		Μέλη ΕΤ.ΕΚ.	
				Μέλος Αγοράς	Μέλος εξ Αποστάσεως	Ειδικός Διαπρήτης	Διαπρήτης	Ειδικός Διαπρήτης	Γενικό Εκκαθ/στικό	Άμεσο Εκκαθ/στικό
AEONIC SECURITIES C.I.F. P.L.C.	ΛΑΪΟΥ 6, ΓΡ. 301B, ANNA COURT ,	35725337600		a						
ARGUS STOCKBROKERS LTD	25 ΛΕΩΦΟΡΟΣ ΔΗΜΟΣΘΕΝΗ ΣΕΒΕΡΗ 25 ,	0035722717000		a	a		a			
ATLANTIC SECURITIES LTD	ΠΡΟΔΡΟΜΟΥ 37 37,	0035722445400		a	a					
ΑΧΟΝ ΧΡΗΜΑΤΙΣΤΗΡΙΑΚΗ Α.Ε.Π.Ε.Υ.	ΣΤΑΔΙΟΥ 48 48, ΑΘΗΝΑ	2103363800		a			a			
ΒΕΤΑ ΧΡΗΜΑΤΙΣΤΗΡΙΑΚΗ Α.Ε.Π.Ε.Υ.	Λ.ΑΛΕΞΑΝΔΡΑΣ 29 29 , ΑΘΗΝΑ	2106478930		a		a	a			a
BNP PARIBAS S.A.	ΛΑΜΨΑΚΟΥ 2 , ΑΘΗΝΑ	2107468525							a	
BOFA SECURITIES EUROPE SA	112 AVENUE KL?BER 75116 ,	+33 153655555		a	a					
CAPITAL AXEPIEY	ΜΗΤΡΟΠΟΛΕΩΣ 58 58, ΑΘΗΝΑ	2103369700		a			a			
CITIGROUP GLOBAL MARKETS EUROPE AG	REUTERWEG 16 16,	+49 691366-0		a	a					
CITIGROUP GLOBAL MARKETS LIMITED	33 CANADA SQUARE -CANARY WHARF 1,	+44 02079864000		a						
CREDIT SUISSE BANK (EUROPE), S.A.	CALLE AYALA 42, 3A PLANTA-B MADRID ,	+34917916000		a	a					
CREDIT SUISSE SECURITIES (EUROPE) LIMITED	ONE CABOT SQUARE 1 , LONDON	+44 2078888888		a						
DEUTSCHE BANK AG	GREAT WINCHESTER STREET 1 , LONDON	+44 20 754 54209	00441133361437		a					
EUROBANK EQUITIES ΜΟΝΟΠΡΟΣΩΠΗ Α.Ε.Π.Ε.Υ.	ΦΙΛΕΛΛΗΝΩΝ 10 & ΞΕΝΟΦΩΝΤΟΣ 13 , ΑΘΗΝΑ	2103720425		a		a	a			a
EUROCORP Α.Ε.Π.Ε.Υ.	ΠΛ.ΦΙΛΙΚΗΣ ΕΤΑΙΡΕΙΑΣ 14 14, ΑΘΗΝΑ	2107263600		a			a			a
EUROTUST ΧΡΗΜΑΤΙΣΤΗΡΙΑΚΗ Α.Ε.Π.Ε.Υ.	ΣΕΒΑΣΤΟΥΠΟΛΕΩΣ 113 113, ΑΘΗΝΑ	2103363100		a						
EUROXX ΧΡΗΜΑΤΙΣΤΗΡΙΑΚΗ Α.Ε.Π.Ε.Υ.	ΠΑΛΛΑΙΟΛΟΓΟΥ 7, ΧΑΛΑΝΔΡΙ	(210)-6879400	(210)-6879401	a		a	a			a
ΠΑΛΛΑΙΟΛΟΓΟΥ 7, ΧΑΛΑΝΔΡΙ		+30 2106879400	210-6879401							
FREEDOM FINANCE EUROPE LTD	ΧΡΗΣΤΑΚΗ ΚΡΑΝΟΥ 20 ,	035725257786		a	a					
GLOBAL CAPITAL SECURITIES & FINANCIAL SERVICES LTD	Λ.ΑΡΧΙΕΠΙΣΚΟΠΟΥ ΜΑΚΑΡΙΟΥ Γ50 50,	0035722710710		a	a					
GREENPOST TRADING EUROPE LTD	KIMONOS 3, ACROPOLIS MANSIONS, 2ND FLOOR, FLAT/OFFICE 202 ,	035722521389		a	a	a				
HSBC CONTINENTAL EUROPE	Λ.ΜΕΣΣΟΓΕΙΩΝ 109-111 109-111,	2106960000							a	
INDEX ΧΡΗΜΑΤΙΣΤΗΡΙΑΚΗ Α.Ε.Π.Ε.Υ.	ΔΡΑΓΑΤΣΑΝΙΟΥ 6 6, ΑΘΗΝΑ	2103213920		a						
LAIKI FINANCIAL SERVICES LTD	ΛΕΩΦ. ΒΥΡΩΝΟΣ 26, ΛΕΥΚΩΣΙΑ ΚΥΠΡΟΥ	357 22367367	357 22718567		a					
MEGA EQUITY SECURITIES & FINANCIAL SERVICES PUBLIC LTD	ΛΕΩΦ.ΓΡΙΒΑ ΔΙΓΕΝΗ 42-44 42-44,	0035722711711		a	a		a			
MERIT ΧΡΗΜΑΤΙΣΤΗΡΙΑΚΗ Α.Ε.Π.Ε.Υ.	ΣΟΦΟΚΛΕΟΥΣ 5 5, ΑΘΗΝΑ	2103671880		a		a	a			a
MERRILL LYNCH INTERNATIONAL	2 KING EDWARD STREET 2 , LONDON	+44 20276281000		a						
NUNTIUS ΧΡΗΜΑΤΙΣΤΗΡΙΑΚΗ Α.Ε.Π.Ε.Υ.	ΔΡΑΓΑΤΣΑΝΙΟΥ 6 6, ΑΘΗΝΑ	2103350599		a						
ONE PLUS CAPITAL LIMITED	75 PRODRΟΜΟΥ AVENUE NICOSIA 1307 ,	35722873760		a	a					
PROCHOICE CHRIMATISTIRIAKI LTD	ΛΕΩΦ.ΣΠΥΡΟΥ ΚΥΠΡΙΑΝΟΥ 57, ΑΚΙΝΗΤΑ Φ 57,	035724661192		a	a					
SHARELINK SECURITIES & FINANCIAL SERVICES LTD	HOUSE-ΘΕΟΤΟΚΗ 6 ΜΕΓΑΡΟ ΕΛΛΗΝΑ 6 ,	+357 22554200		a			a			
SOCIETE GENERALE S.A.	17 COURS VALMY, CEDEX ,	+157290504		a	a		a			

**Πίνακας Μελών Χρηματιστηρίου Αθηνών και Μελών ΕΤ.ΕΚ.**

Επωνυμία			Αγορά Μετοχών			Αγορά Παραγώγων		Μέλη ΕΤ.ΕΚ.	
Διεύθυνση	Τηλέφωνο	Φαξ	Μέλος Αγοράς	Μέλος εξ Αποστάσεως	Ειδικός Διαπρήτης	Διαπρήτης	Ειδικός Διαπρήτης	Γενικό Εκκαθιστικό	Άμεσο Εκκαθιστικό
<b>SOLIDUS SECURITIES Α.Ε.Π.Ε.Υ.</b>			a			a			a
ΛΟΥΙΖΗΣ ΡΙΑΝΚΟΥΡ 64 64, ΑΘΗΝΑ	2106900600								
<b>THE CYPRUS INVESTMENT &amp; SECURITIES CORPORATION LTD</b>			a	a					
1 AG. PROKOΡΙΟΥ & POSIDONOS 1ST FLOOR 154,	0035722121700								
<b>UBS EUROPE SE</b>			a	a					
OPERNTURM, BOCKENHEIMER LANDSTRASSE 2-4 ,	496921790								
<b>UBS LIMITED</b>				a					
FINSBURY AVENUE 1 , LONDON	+44 2075687135								
<b>Α. ΣΑΡΡΗΣ ΧΡΗΜΑΤΙΣΤΗΡΙΑΚΗ Α.Ε.Π.Ε.Υ</b>			a						
ΔΡΑΓΑΤΣΑΝΙΟΥ 6 6, ΑΘΗΝΑ	2103367700								
<b>ΑΛΦΑ FINANCE ΜΟΝΟΠΡΟΣΩΠΗ ΑΕΠΕΥ</b>			a		a	a	a		a
ΠΑΝΕΠΙΣΤΗΜΙΟΥ 45 5, ΑΘΗΝΑ	2103677400								
<b>ΑΛΦΑ ΤΡΑΠΕΖΑ ΑΝΩΝΥΜΗ ΕΤΑΙΡΙΑ</b>								a	
ΣΤΑΔΙΟΥ 40 , ΑΘΗΝΑ	2103260000								
<b>Γ. Α. ΠΕΡΒΑΝΑΣ ΧΡΗΜΑΤΙΣΤΗΡΙΑΚΗ Α.Ε.Π.Ε.Υ</b>			a						
ΣΟΦΟΚΛΕΟΥΣ 7-9 7-9, ΑΘΗΝΑ	2103727200								
<b>ΕΘΝΙΚΗ ΤΡΑΠΕΖΑ ΤΗΣ ΕΛΛΑΔΟΣ Α.Ε.</b>			a		a	a		a	
ΑΙΟΛΟΥ 86, ΑΘΗΝΑ	(210)-3341000	(210)-3228187							
ΑΚΑΔΗΜΙΑΣ 68, ΑΘΗΝΑ	(210)-3328817	(210)-3328678							
<b>ΕΘΝΙΚΗ ΧΡΗΜΑΤΙΣΤΗΡΙΑΚΗ ΜΟΝΟΠΡΟΣΩΠΗ ΑΕΠΕΥ</b>			a		a	a	a		
ΛΕΩΦΟΡΟΣ ΑΘΗΝΩΝ 128-132 & ΙΦΙΓΕΝΙΑΣ 66, ΑΘΗΝΑ	2103328784								
<b>ΕΛΛΗΝΙΚΗ ΤΡΑΠΕΖΑ (ΕΠΕΝΔΥΣΕΙΣ) ΛΤΔ</b>				a					
ΛΕΩΦ.ΚΥΡΙΑΚΟΥ ΜΑΤΣΗ 31 - ΤΘ 24747 , ΛΕΥΚΩΣΙΑ ΚΥΠΡΟΥ	+357 22500100	357 22500110							
<b>ΕΛΛΗΝΟΑΜΕΡΙΚΑΝΙΚΗ ΧΡΗΜΑΤΙΣΤΗΡΙΑΚΗ ΑΕΠΕΥ</b>			a		a	a			a
ΑΝΔΡΕΑ ΠΑΠΑΝΔΡΕΟΥ 27 27, ΜΑΡΟΥΣΙ	2103311100								
<b>Ι. Χ. ΜΑΥΡΙΚΗΣ ΧΡΗΜΑΤΙΣΤΗΡΙΑΚΗ Α.Ε.Π.Ε.Υ</b>			a						
ΣΟΦΟΚΛΕΟΥΣ 5 5, ΑΘΗΝΑ	2103216730								
<b>ΚΑΠΠΑ ΧΡΗΜΑΤΙΣΤΗΡΙΑΚΗ Α.Ε.Π.Ε.Υ.</b>			a			a			
ΒΑΛΛΑΩΡΙΤΟΥ 15 15, ΑΘΗΝΑ	2103678600								
<b>ΚΑΡΑΜΑΝΩΦ ΧΡΗΜΑΤΙΣΤΗΡΙΑΚΗ Α.Ε.Π.Ε.Υ.</b>			a						
ΠΛ.ΑΓ.ΘΕΟΔΩΡΩΝ 2 2, ΑΘΗΝΑ	2103212947								
<b>ΚΥΚΛΟΣ ΧΡΗΜΑΤΙΣΤΗΡΙΑΚΗ Α.Ε.Π.Ε.Υ.</b>			a			a			
ΧΑΡΙΛΑΟΥ ΤΡΙΚΟΥΠΗ 6-8-10 39, ΑΘΗΝΑ	2103364300								
<b>ΛΕΩΝ ΔΕΠΟΛΑΣ ΧΡΗΜΑΤΙΣΤΗΡΙΑΚΗ Α.Ε.Π.Ε.Υ.</b>			a		a	a			
ΧΡΗΣΤΟΥ ΛΑΔΑ 1 1, ΑΘΗΝΑ	2103213276 -28								
<b>Ν. ΧΡΥΣΟΧΟΙΔΗΣ ΧΡΗΜΑΤΙΣΤΗΡΙΑΚΗ Α.Ε.Π.Ε.Υ</b>			a			a			a
ΣΟΦΟΚΛΕΟΥΣ 7-9 7-9, ΑΘΗΝΑ	2103213913								
<b>ΠΑΓΚΡΗΤΙΑ ΤΡΑΠΕΖΑ ΑΝΩΝΥΜΗ ΕΤΑΙΡΕΙΑ</b>								a	
ΙΚΑΡΟΥ 5 ,	2810338746								
<b>ΠΑΝΤΕΛΑΚΗΣ ΧΡΗΜΑΤΙΣΤΗΡΙΑΚΗ Α.Ε.Π.Ε.Υ</b>			a	a		a	a		
ΕΘΝΙΚΗΣ ΑΝΤΙΣΤΑΣΕΩΣ 57, ΚΤΙΡΙΟ Β 57, ΧΑΛΑΝΔΡΙ	2106965000								
<b>ΠΕΙΡΑΙΩΣ ΜΟΝΟΠΡΟΣΩΠΗ Α.Ε.Π.Ε.Υ.</b>			a		a	a	a		a
ΣΤΑΔΙΟΥ 10 10, ΑΘΗΝΑ	2103354100								
<b>ΣΤ. ΕΜ. ΛΑΥΡΕΝΤΑΚΗΣ ΧΡΗΜΑΤΙΣΤΗΡΙΑΚΗ Α.Ε.Π.Ε.Υ.</b>			a			a			
ΣΟΦΟΚΛΕΟΥΣ 7-9 7-9, ΑΘΗΝΑ	2103213336								
<b>ΤΡΑΠΕΖΑ EUROBANK ΑΕ</b>								a	
ΟΘΩΝΟΣ 8 , ΑΘΗΝΑ	2144043907								
<b>ΤΡΑΠΕΖΑ ΟΡΤΙΜΑ BANK Α.Ε.</b>			a	a		a	a	a	
ΑΙΓΙΑΛΕΙΑΣ 32 & ΠΑΡΑΔΕΙΣΟΥ , ΜΑΡΟΥΣΙ	210 8173000								
<b>ΤΡΑΠΕΖΑ ΠΕΙΡΑΙΩΣ ΑΝΩΝΥΜΟΣ ΕΤΑΙΡΕΙΑ</b>			a			a		a	
ΑΜΕΡΙΚΗΣ 4 , ΑΘΗΝΑ	2103335000								

**Πίνακας Μετοχών Υπό Ειδική Διαπραγμάτευση**

Χρέεγραφα	Κατηγορία Διαπραγμάτευσης
Ειδικός Διαπραγματευτής	Εναρξη Ειδικής Διαπραγμάτευσης
<b>MLS ΠΛΗΡΟΦΟΡΙΚΗ (ΚΟ)</b>	<b>Κατάσταση σε Αναστολή</b>
ΠΕΙΡΑΙΩΣ ΜΟΝΟΠΡΟΣΩΠΗ Α.Ε.Π.Ε.Υ.	01/08/2019
<b>ALPHA ETF FTSE Athex Large Cap</b>	<b>Διαπραγματεύσιμα Αμοιβαία Κεφάλαια (Δ.Α.Κ.)</b>
ΑΛΦΑ FINANCE ΜΟΝΟΠΡΟΣΩΠΗ ΑΕΠΕΥ	02/01/1900
ΕΘΝΙΚΗ ΧΡΗΜΑΤΙΣΤΗΡΙΑΚΗ ΜΟΝΟΠΡΟΣΩΠΗ ΑΕΠΕΥ	02/01/1900
<b>ALPHA TRUST (ΚΟ)</b>	<b>Κύρια Αγορά</b>
EUROBANK EQUITIES ΜΟΝΟΠΡΟΣΩΠΗ Α.Ε.Π.Ε.Υ.	06/02/2023
ΛΕΩΝ ΔΕΠΟΛΑΣ ΧΡΗΜΑΤΙΣΤΗΡΙΑΚΗ Α.Ε.Π.Ε.Υ.	04/01/2021
<b>ALPHA ΥΠΗΡΕΣΙΩΝ ΣΥΜΜ (ΚΟ)</b>	<b>Κύρια Αγορά</b>
EUROBANK EQUITIES ΜΟΝΟΠΡΟΣΩΠΗ Α.Ε.Π.Ε.Υ.	22/10/2006
GREENPOST TRADING EUROPE LTD	12/06/2023
MERIT ΧΡΗΜΑΤΙΣΤΗΡΙΑΚΗ Α.Ε.Π.Ε.Υ.	03/09/2012
ΑΛΦΑ FINANCE ΜΟΝΟΠΡΟΣΩΠΗ ΑΕΠΕΥ	29/02/2016
ΕΘΝΙΚΗ ΧΡΗΜΑΤΙΣΤΗΡΙΑΚΗ ΜΟΝΟΠΡΟΣΩΠΗ ΑΕΠΕΥ	02/01/1900
ΕΛΛΗΝΟΑΜΕΡΙΚΑΝΙΚΗ ΧΡΗΜΑΤΙΣΤΗΡΙΑΚΗ ΑΕΠΕΥ	25/07/2014
ΛΕΩΝ ΔΕΠΟΛΑΣ ΧΡΗΜΑΤΙΣΤΗΡΙΑΚΗ Α.Ε.Π.Ε.Υ.	04/01/2016
ΠΕΙΡΑΙΩΣ ΜΟΝΟΠΡΟΣΩΠΗ Α.Ε.Π.Ε.Υ.	28/05/2009
<b>ΑΤΤΙΚΑ BANK Α.Τ.Ε. (ΚΟ)</b>	<b>Κύρια Αγορά</b>
EUROXX ΧΡΗΜΑΤΙΣΤΗΡΙΑΚΗ Α.Ε.Π.Ε.Υ.	22/01/2016
ΠΕΙΡΑΙΩΣ ΜΟΝΟΠΡΟΣΩΠΗ Α.Ε.Π.Ε.Υ.	20/09/2017
<b>AUSTRIACARD (ΚΑ)</b>	<b>Κύρια Αγορά</b>
ΒΕΤΑ ΧΡΗΜΑΤΙΣΤΗΡΙΑΚΗ Α.Ε.Π.Ε.Υ.	23/03/2023
EUROBANK EQUITIES ΜΟΝΟΠΡΟΣΩΠΗ Α.Ε.Π.Ε.Υ.	15/05/2023
<b>AUTOHELLAS (ΚΟ)</b>	<b>Κύρια Αγορά</b>
EUROXX ΧΡΗΜΑΤΙΣΤΗΡΙΑΚΗ Α.Ε.Π.Ε.Υ.	02/07/2018
ΑΛΦΑ FINANCE ΜΟΝΟΠΡΟΣΩΠΗ ΑΕΠΕΥ	01/07/2019
<b>AVE (ΚΟ)</b>	<b>Κύρια Αγορά</b>
EUROXX ΧΡΗΜΑΤΙΣΤΗΡΙΑΚΗ Α.Ε.Π.Ε.Υ.	05/06/2020
<b>BRIQ PROPERTIES (ΚΟ)</b>	<b>Κύρια Αγορά</b>
EUROBANK EQUITIES ΜΟΝΟΠΡΟΣΩΠΗ Α.Ε.Π.Ε.Υ.	09/09/2019
ΛΕΩΝ ΔΕΠΟΛΑΣ ΧΡΗΜΑΤΙΣΤΗΡΙΑΚΗ Α.Ε.Π.Ε.Υ.	22/02/2021
<b>CENERGY HOLDINGS (ΚΑ)</b>	<b>Κύρια Αγορά</b>
EUROBANK EQUITIES ΜΟΝΟΠΡΟΣΩΠΗ Α.Ε.Π.Ε.Υ.	02/01/2016
ΑΛΦΑ FINANCE ΜΟΝΟΠΡΟΣΩΠΗ ΑΕΠΕΥ	02/01/2016
ΠΑΝΤΕΛΑΚΗΣ ΧΡΗΜΑΤΙΣΤΗΡΙΑΚΗ Α.Ε.Π.Ε.Υ.	27/12/2022
ΤΡΑΠΕΖΑ ΟΡΤΙΜΑ BANK Α.Ε.	14/03/2022
<b>CNL CAPITAL (ΚΟ)</b>	<b>Κύρια Αγορά</b>
MERIT ΧΡΗΜΑΤΙΣΤΗΡΙΑΚΗ Α.Ε.Π.Ε.Υ.	01/10/2018
<b>COCA-COLA HBC AG (ΚΟ)</b>	<b>Κύρια Αγορά</b>
ΒΕΤΑ ΧΡΗΜΑΤΙΣΤΗΡΙΑΚΗ Α.Ε.Π.Ε.Υ.	08/03/2021
ΕΘΝΙΚΗ ΧΡΗΜΑΤΙΣΤΗΡΙΑΚΗ ΜΟΝΟΠΡΟΣΩΠΗ ΑΕΠΕΥ	02/01/1900
ΠΕΙΡΑΙΩΣ ΜΟΝΟΠΡΟΣΩΠΗ Α.Ε.Π.Ε.Υ.	04/05/2015
<b>DIMAND (ΚΟ)</b>	<b>Κύρια Αγορά</b>
EUROBANK EQUITIES ΜΟΝΟΠΡΟΣΩΠΗ Α.Ε.Π.Ε.Υ.	08/08/2022
ΑΛΦΑ FINANCE ΜΟΝΟΠΡΟΣΩΠΗ ΑΕΠΕΥ	08/08/2022
ΠΑΝΤΕΛΑΚΗΣ ΧΡΗΜΑΤΙΣΤΗΡΙΑΚΗ Α.Ε.Π.Ε.Υ.	15/05/2023
<b>EUROBANK HOLDINGS (ΚΟ)</b>	<b>Κύρια Αγορά</b>
EUROBANK EQUITIES ΜΟΝΟΠΡΟΣΩΠΗ Α.Ε.Π.Ε.Υ.	01/06/2012
GREENPOST TRADING EUROPE LTD	12/06/2023
MERIT ΧΡΗΜΑΤΙΣΤΗΡΙΑΚΗ Α.Ε.Π.Ε.Υ.	06/11/2017
ΑΛΦΑ FINANCE ΜΟΝΟΠΡΟΣΩΠΗ ΑΕΠΕΥ	09/01/2006
ΕΘΝΙΚΗ ΧΡΗΜΑΤΙΣΤΗΡΙΑΚΗ ΜΟΝΟΠΡΟΣΩΠΗ ΑΕΠΕΥ	02/01/1900
ΕΛΛΗΝΟΑΜΕΡΙΚΑΝΙΚΗ ΧΡΗΜΑΤΙΣΤΗΡΙΑΚΗ ΑΕΠΕΥ	25/07/2014
ΛΕΩΝ ΔΕΠΟΛΑΣ ΧΡΗΜΑΤΙΣΤΗΡΙΑΚΗ Α.Ε.Π.Ε.Υ.	30/11/2018
ΠΕΙΡΑΙΩΣ ΜΟΝΟΠΡΟΣΩΠΗ Α.Ε.Π.Ε.Υ.	28/09/2009
<b>FOURLIS ΣΥΜΜΕΤΟΧΩΝ (ΚΟ)</b>	<b>Κύρια Αγορά</b>
EUROBANK EQUITIES ΜΟΝΟΠΡΟΣΩΠΗ Α.Ε.Π.Ε.Υ.	01/12/2016
ΠΕΙΡΑΙΩΣ ΜΟΝΟΠΡΟΣΩΠΗ Α.Ε.Π.Ε.Υ.	06/03/2017
<b>HELLENIQ ENERGY (ΚΟ)</b>	<b>Κύρια Αγορά</b>
EUROBANK EQUITIES ΜΟΝΟΠΡΟΣΩΠΗ Α.Ε.Π.Ε.Υ.	01/11/2023
ΑΛΦΑ FINANCE ΜΟΝΟΠΡΟΣΩΠΗ ΑΕΠΕΥ	07/11/2023
ΕΛΛΗΝΟΑΜΕΡΙΚΑΝΙΚΗ ΧΡΗΜΑΤΙΣΤΗΡΙΑΚΗ ΑΕΠΕΥ	14/09/2015
ΠΕΙΡΑΙΩΣ ΜΟΝΟΠΡΟΣΩΠΗ Α.Ε.Π.Ε.Υ.	20/03/2017
<b>IDEAL HOLDINGS (ΚΟ)</b>	<b>Κύρια Αγορά</b>
EUROBANK EQUITIES ΜΟΝΟΠΡΟΣΩΠΗ Α.Ε.Π.Ε.Υ.	07/06/2021
ΠΕΙΡΑΙΩΣ ΜΟΝΟΠΡΟΣΩΠΗ Α.Ε.Π.Ε.Υ.	07/06/2021
<b>INTERCONTINENTAL (ΚΟ)</b>	<b>Κύρια Αγορά</b>
ΛΕΩΝ ΔΕΠΟΛΑΣ ΧΡΗΜΑΤΙΣΤΗΡΙΑΚΗ Α.Ε.Π.Ε.Υ.	03/06/2019

**Πίνακας Μετοχών Υπό Ειδική Διαπραγμάτευση**

Χρεόγραφο	Κατηγορία Διαπραγμάτευσης
Ειδικός Διαπραγματευτής	Έναρξη Ειδικής Διαπραγμάτευσης
<b>INTRAKAT (ΚΟ)</b>	<b>Κύρια Αγορά</b>
ΒΕΤΑ ΧΡΗΜΑΤΙΣΤΗΡΙΑΚΗ Α.Ε.Π.Ε.Υ.	04/10/2021
ΠΑΝΤΕΛΑΚΗΣ ΧΡΗΜΑΤΙΣΤΗΡΙΑΚΗ Α.Ε.Π.Ε.Υ.	10/10/2022
<b>JUMBO (ΚΟ)</b>	<b>Κύρια Αγορά</b>
ΒΕΤΑ ΧΡΗΜΑΤΙΣΤΗΡΙΑΚΗ Α.Ε.Π.Ε.Υ.	01/02/2021
EUROBANK EQUITIES ΜΟΝΟΠΡΟΣΩΠΗ Α.Ε.Π.Ε.Υ.	25/05/2020
GREENPOST TRADING EUROPE LTD	12/06/2023
MERIT ΧΡΗΜΑΤΙΣΤΗΡΙΑΚΗ Α.Ε.Π.Ε.Υ.	06/11/2017
ΠΕΙΡΑΙΩΣ ΜΟΝΟΠΡΟΣΩΠΗ Α.Ε.Π.Ε.Υ.	06/03/2017
<b>LAMDA DEVELOPMENT(ΚΟ)</b>	<b>Κύρια Αγορά</b>
EUROBANK EQUITIES ΜΟΝΟΠΡΟΣΩΠΗ Α.Ε.Π.Ε.Υ.	08/12/2014
ΠΑΝΤΕΛΑΚΗΣ ΧΡΗΜΑΤΙΣΤΗΡΙΑΚΗ Α.Ε.Π.Ε.Υ.	06/11/2017
ΠΕΙΡΑΙΩΣ ΜΟΝΟΠΡΟΣΩΠΗ Α.Ε.Π.Ε.Υ.	29/06/2017
<b>MIG (ΚΟ)</b>	<b>Κύρια Αγορά</b>
ΠΕΙΡΑΙΩΣ ΜΟΝΟΠΡΟΣΩΠΗ Α.Ε.Π.Ε.Υ.	02/02/2009
<b>PREMIA (ΚΟ)</b>	<b>Κύρια Αγορά</b>
ΒΕΤΑ ΧΡΗΜΑΤΙΣΤΗΡΙΑΚΗ Α.Ε.Π.Ε.Υ.	01/06/2021
ΛΕΩΝ ΔΕΠΟΛΑΣ ΧΡΗΜΑΤΙΣΤΗΡΙΑΚΗ Α.Ε.Π.Ε.Υ.	05/12/2022
ΠΑΝΤΕΛΑΚΗΣ ΧΡΗΜΑΤΙΣΤΗΡΙΑΚΗ Α.Ε.Π.Ε.Υ.	23/12/2021
<b>PROFILE (ΚΟ)</b>	<b>Κύρια Αγορά</b>
ΠΑΝΤΕΛΑΚΗΣ ΧΡΗΜΑΤΙΣΤΗΡΙΑΚΗ Α.Ε.Π.Ε.Υ.	01/07/2019
ΤΡΑΠΕΖΑ ΟΡΤΙΜΑ BANK Α.Ε.	03/04/2023
<b>QUALITY &amp; RELIABILITY (ΚΟ)</b>	<b>Κύρια Αγορά</b>
ΤΡΑΠΕΖΑ ΟΡΤΙΜΑ BANK Α.Ε.	03/01/2023
<b>QUEST ΣΥΜΜΕΤΟΧΩΝ (ΚΟ)</b>	<b>Κύρια Αγορά</b>
ΒΕΤΑ ΧΡΗΜΑΤΙΣΤΗΡΙΑΚΗ Α.Ε.Π.Ε.Υ.	26/03/2018
EUROBANK EQUITIES ΜΟΝΟΠΡΟΣΩΠΗ Α.Ε.Π.Ε.Υ.	28/01/2019
<b>SPACE HELLAS (ΚΟ)</b>	<b>Κύρια Αγορά</b>
MERIT ΧΡΗΜΑΤΙΣΤΗΡΙΑΚΗ Α.Ε.Π.Ε.Υ.	09/12/2022
<b>ΤΙΤΑΝ CEMENT (ΚΑ)</b>	<b>Κύρια Αγορά</b>
ΒΕΤΑ ΧΡΗΜΑΤΙΣΤΗΡΙΑΚΗ Α.Ε.Π.Ε.Υ.	01/02/2021
EUROBANK EQUITIES ΜΟΝΟΠΡΟΣΩΠΗ Α.Ε.Π.Ε.Υ.	06/11/2019
ΠΕΙΡΑΙΩΣ ΜΟΝΟΠΡΟΣΩΠΗ Α.Ε.Π.Ε.Υ.	18/01/2021
<b>VIOTALCO SA/NV (ΚΑ)</b>	<b>Κύρια Αγορά</b>
EUROBANK EQUITIES ΜΟΝΟΠΡΟΣΩΠΗ Α.Ε.Π.Ε.Υ.	04/03/2014
MERIT ΧΡΗΜΑΤΙΣΤΗΡΙΑΚΗ Α.Ε.Π.Ε.Υ.	17/03/2014
ΑΛΦΑ FINANCE ΜΟΝΟΠΡΟΣΩΠΗ ΑΕΠΕΥ	11/03/2008
<b>ΑΒΑΞ Α.Ε. (ΚΟ)</b>	<b>Κύρια Αγορά</b>
EUROBANK EQUITIES ΜΟΝΟΠΡΟΣΩΠΗ Α.Ε.Π.Ε.Υ.	14/12/2015
ΠΕΙΡΑΙΩΣ ΜΟΝΟΠΡΟΣΩΠΗ Α.Ε.Π.Ε.Υ.	01/02/2021
ΤΡΑΠΕΖΑ ΟΡΤΙΜΑ BANK Α.Ε.	04/09/2023
<b>ΑΔΜΗΕ ΣΥΜΜΕΤΟΧΩΝ Α.Ε. (ΚΟ)</b>	<b>Κύρια Αγορά</b>
EUROBANK EQUITIES ΜΟΝΟΠΡΟΣΩΠΗ Α.Ε.Π.Ε.Υ.	24/05/2021
ΕΛΛΗΝΟΑΜΕΡΙΚΑΝΙΚΗ ΧΡΗΜΑΤΙΣΤΗΡΙΑΚΗ ΑΕΠΕΥ	09/03/2020
ΠΕΙΡΑΙΩΣ ΜΟΝΟΠΡΟΣΩΠΗ Α.Ε.Π.Ε.Υ.	29/06/2017
<b>ΑΕΡΟΠΟΡΙΑ ΑΙΓΑΙΟΥ (ΚΟ)</b>	<b>Κύρια Αγορά</b>
EUROBANK EQUITIES ΜΟΝΟΠΡΟΣΩΠΗ Α.Ε.Π.Ε.Υ.	22/09/2020
<b>ΑΛΟΥΜΥΛΑ (ΚΟ)</b>	<b>Κύρια Αγορά</b>
ΠΕΙΡΑΙΩΣ ΜΟΝΟΠΡΟΣΩΠΗ Α.Ε.Π.Ε.Υ.	31/07/2023
<b>ΑΝΔΡΟΜΕΔΑ ΑΕΕΧ (ΚΟ)</b>	<b>Κύρια Αγορά</b>
ΒΕΤΑ ΧΡΗΜΑΤΙΣΤΗΡΙΑΚΗ Α.Ε.Π.Ε.Υ.	15/02/2021
ΤΡΑΠΕΖΑ ΟΡΤΙΜΑ BANK Α.Ε.	03/04/2023
<b>ΓΕΚ ΤΕΡΝΑ (ΚΟ)</b>	<b>Κύρια Αγορά</b>
ΒΕΤΑ ΧΡΗΜΑΤΙΣΤΗΡΙΑΚΗ Α.Ε.Π.Ε.Υ.	08/03/2021
EUROBANK EQUITIES ΜΟΝΟΠΡΟΣΩΠΗ Α.Ε.Π.Ε.Υ.	24/05/2021
ΠΕΙΡΑΙΩΣ ΜΟΝΟΠΡΟΣΩΠΗ Α.Ε.Π.Ε.Υ.	29/08/2019
<b>ΔΕΗ (ΚΟ)</b>	<b>Κύρια Αγορά</b>
ΒΕΤΑ ΧΡΗΜΑΤΙΣΤΗΡΙΑΚΗ Α.Ε.Π.Ε.Υ.	01/02/2021
EUROBANK EQUITIES ΜΟΝΟΠΡΟΣΩΠΗ Α.Ε.Π.Ε.Υ.	22/10/2006
GREENPOST TRADING EUROPE LTD	12/06/2023
MERIT ΧΡΗΜΑΤΙΣΤΗΡΙΑΚΗ Α.Ε.Π.Ε.Υ.	06/11/2017
ΑΛΦΑ FINANCE ΜΟΝΟΠΡΟΣΩΠΗ ΑΕΠΕΥ	09/01/2006
ΕΘΝΙΚΗ ΧΡΗΜΑΤΙΣΤΗΡΙΑΚΗ ΜΟΝΟΠΡΟΣΩΠΗ ΑΕΠΕΥ	02/01/1900
ΕΛΛΗΝΟΑΜΕΡΙΚΑΝΙΚΗ ΧΡΗΜΑΤΙΣΤΗΡΙΑΚΗ ΑΕΠΕΥ	01/09/2014
ΠΕΙΡΑΙΩΣ ΜΟΝΟΠΡΟΣΩΠΗ Α.Ε.Π.Ε.Υ.	28/09/2009

**Πίνακας Μετοχών Υπό Ειδική Διαπραγμάτευση**

Χρεόγραφο	Κατηγορία Διαπραγμάτευσης
Ειδικός Διαπραγματευτής	Έναρξη Ειδικής Διαπραγμάτευσης
<b>ΕΘΝΙΚΗ ΤΡΑΠΕΖΑ (ΚΟ)</b>	<b>Κύρια Αγορά</b>
EUROBANK EQUITIES ΜΟΝΟΠΡΟΣΩΠΗ Α.Ε.Π.Ε.Υ.	22/10/2006
GREENPOST TRADING EUROPE LTD	12/06/2023
MERIT ΧΡΗΜΑΤΙΣΤΗΡΙΑΚΗ Α.Ε.Π.Ε.Υ.	03/09/2012
ΑΛΦΑ FINANCE ΜΟΝΟΠΡΟΣΩΠΗ ΑΕΠΕΥ	09/01/2006
ΕΘΝΙΚΗ ΧΡΗΜΑΤΙΣΤΗΡΙΑΚΗ ΜΟΝΟΠΡΟΣΩΠΗ ΑΕΠΕΥ	02/01/1900
ΕΛΛΗΝΟΑΜΕΡΙΚΑΝΙΚΗ ΧΡΗΜΑΤΙΣΤΗΡΙΑΚΗ ΑΕΠΕΥ	25/07/2014
ΛΕΩΝ ΔΕΠΟΛΑΣ ΧΡΗΜΑΤΙΣΤΗΡΙΑΚΗ Α.Ε.Π.Ε.Υ.	20/05/2015
ΠΕΙΡΑΙΩΣ ΜΟΝΟΠΡΟΣΩΠΗ Α.Ε.Π.Ε.Υ.	08/09/2008
<b>ΕΚΤΕΡ (ΚΟ)</b>	<b>Κύρια Αγορά</b>
ΒΕΤΑ ΧΡΗΜΑΤΙΣΤΗΡΙΑΚΗ Α.Ε.Π.Ε.Υ.	26/09/2022
EUROBANK EQUITIES ΜΟΝΟΠΡΟΣΩΠΗ Α.Ε.Π.Ε.Υ.	16/10/2017
ΛΕΩΝ ΔΕΠΟΛΑΣ ΧΡΗΜΑΤΙΣΤΗΡΙΑΚΗ Α.Ε.Π.Ε.Υ.	21/05/2018
<b>ΕΛΑΣΤΡΟΝ (ΚΟ)</b>	<b>Κύρια Αγορά</b>
ΛΕΩΝ ΔΕΠΟΛΑΣ ΧΡΗΜΑΤΙΣΤΗΡΙΑΚΗ Α.Ε.Π.Ε.Υ.	20/02/2017
<b>ΕΛΒΑΛΧΑΛΚΟΡ (ΚΟ)</b>	<b>Κύρια Αγορά</b>
ΒΕΤΑ ΧΡΗΜΑΤΙΣΤΗΡΙΑΚΗ Α.Ε.Π.Ε.Υ.	09/01/2023
EUROBANK EQUITIES ΜΟΝΟΠΡΟΣΩΠΗ Α.Ε.Π.Ε.Υ.	07/05/2018
ΑΛΦΑ FINANCE ΜΟΝΟΠΡΟΣΩΠΗ ΑΕΠΕΥ	07/05/2018
<b>ΕΛΛΑΚΤΩΡ (ΚΟ)</b>	<b>Κύρια Αγορά</b>
EUROBANK EQUITIES ΜΟΝΟΠΡΟΣΩΠΗ Α.Ε.Π.Ε.Υ.	01/06/2012
EUROXX ΧΡΗΜΑΤΙΣΤΗΡΙΑΚΗ Α.Ε.Π.Ε.Υ.	24/09/2018
ΑΛΦΑ FINANCE ΜΟΝΟΠΡΟΣΩΠΗ ΑΕΠΕΥ	18/03/2019
ΕΘΝΙΚΗ ΧΡΗΜΑΤΙΣΤΗΡΙΑΚΗ ΜΟΝΟΠΡΟΣΩΠΗ ΑΕΠΕΥ	02/01/1900
ΠΕΙΡΑΙΩΣ ΜΟΝΟΠΡΟΣΩΠΗ Α.Ε.Π.Ε.Υ.	22/10/2018
<b>ΕΛΛΗΝ. ΧΡΗΜΑΤΙΣΤΗΡΙΑ-Χ.Α. (ΚΟ)</b>	<b>Κύρια Αγορά</b>
ΕΘΝΙΚΗ ΧΡΗΜΑΤΙΣΤΗΡΙΑΚΗ ΜΟΝΟΠΡΟΣΩΠΗ ΑΕΠΕΥ	02/01/1900
ΕΛΛΗΝΟΑΜΕΡΙΚΑΝΙΚΗ ΧΡΗΜΑΤΙΣΤΗΡΙΑΚΗ ΑΕΠΕΥ	01/09/2014
ΠΕΙΡΑΙΩΣ ΜΟΝΟΠΡΟΣΩΠΗ Α.Ε.Π.Ε.Υ.	04/05/2015
<b>ΕΛΤΟΝ (ΚΟ)</b>	<b>Κύρια Αγορά</b>
EUROBANK EQUITIES ΜΟΝΟΠΡΟΣΩΠΗ Α.Ε.Π.Ε.Υ.	28/11/2022
ΤΡΑΠΕΖΑ ΟΡΤΙΜΑ BANK Α.Ε.	30/01/2023
<b>ΕΝΤΕΡΣΟΦΤ (ΚΟ)</b>	<b>Κύρια Αγορά</b>
EUROBANK EQUITIES ΜΟΝΟΠΡΟΣΩΠΗ Α.Ε.Π.Ε.Υ.	22/06/2020
ΑΛΦΑ FINANCE ΜΟΝΟΠΡΟΣΩΠΗ ΑΕΠΕΥ	23/03/2023
<b>ΕΥΔΑΠ (ΚΟ)</b>	<b>Κύρια Αγορά</b>
EUROBANK EQUITIES ΜΟΝΟΠΡΟΣΩΠΗ Α.Ε.Π.Ε.Υ.	10/06/2019
ΑΛΦΑ FINANCE ΜΟΝΟΠΡΟΣΩΠΗ ΑΕΠΕΥ	27/01/2020
<b>ΕΥΡΩΣΥΜΒΟΥΛΟΙ (ΚΟ)</b>	<b>Κύρια Αγορά</b>
ΤΡΑΠΕΖΑ ΟΡΤΙΜΑ BANK Α.Ε.	01/02/2023
<b>ΙΝΤΕΡΓΟΥΝΤ-ΞΥΛΕΜΠΟΡΙΑ (ΚΟ)</b>	<b>Κύρια Αγορά</b>
EUROBANK EQUITIES ΜΟΝΟΠΡΟΣΩΠΗ Α.Ε.Π.Ε.Υ.	05/07/2021
ΠΑΝΤΕΛΑΚΗΣ ΧΡΗΜΑΤΙΣΤΗΡΙΑΚΗ Α.Ε.Π.Ε.Υ.	01/07/2021
<b>ΙΝΤΕΡΛΑΪΦ (ΚΟ)</b>	<b>Κύρια Αγορά</b>
ΒΕΤΑ ΧΡΗΜΑΤΙΣΤΗΡΙΑΚΗ Α.Ε.Π.Ε.Υ.	24/10/2022
<b>ΚΛΟΥΚΙΝΑΣ - ΛΑΠΠΑΣ (ΚΟ)</b>	<b>Κύρια Αγορά</b>
ΤΡΑΠΕΖΑ ΟΡΤΙΜΑ BANK Α.Ε.	02/01/2023
<b>ΚΡΙ - ΚΡΙ (ΚΟ)</b>	<b>Κύρια Αγορά</b>
EUROBANK EQUITIES ΜΟΝΟΠΡΟΣΩΠΗ Α.Ε.Π.Ε.Υ.	07/05/2018
ΛΕΩΝ ΔΕΠΟΛΑΣ ΧΡΗΜΑΤΙΣΤΗΡΙΑΚΗ Α.Ε.Π.Ε.Υ.	16/01/2017
<b>ΛΑΜΨΑ (ΚΟ)</b>	<b>Κύρια Αγορά</b>
ΛΕΩΝ ΔΕΠΟΛΑΣ ΧΡΗΜΑΤΙΣΤΗΡΙΑΚΗ Α.Ε.Π.Ε.Υ.	16/01/2017
<b>ΜΟΤΟΔΥΝΑΜΙΚΗ (ΚΟ)</b>	<b>Κύρια Αγορά</b>
ΤΡΑΠΕΖΑ ΟΡΤΙΜΑ BANK Α.Ε.	25/08/2023
<b>ΜΟΤΟΡ ΟΪΛ (ΚΟ)</b>	<b>Κύρια Αγορά</b>
ΒΕΤΑ ΧΡΗΜΑΤΙΣΤΗΡΙΑΚΗ Α.Ε.Π.Ε.Υ.	08/03/2021
EUROBANK EQUITIES ΜΟΝΟΠΡΟΣΩΠΗ Α.Ε.Π.Ε.Υ.	22/10/2006
GREENPOST TRADING EUROPE LTD	12/06/2023
MERIT ΧΡΗΜΑΤΙΣΤΗΡΙΑΚΗ Α.Ε.Π.Ε.Υ.	25/02/2019
ΕΘΝΙΚΗ ΧΡΗΜΑΤΙΣΤΗΡΙΑΚΗ ΜΟΝΟΠΡΟΣΩΠΗ ΑΕΠΕΥ	02/01/1900
ΛΕΩΝ ΔΕΠΟΛΑΣ ΧΡΗΜΑΤΙΣΤΗΡΙΑΚΗ Α.Ε.Π.Ε.Υ.	01/04/2019
ΠΕΙΡΑΙΩΣ ΜΟΝΟΠΡΟΣΩΠΗ Α.Ε.Π.Ε.Υ.	04/05/2015
<b>ΜΠΛΕ ΚΕΔΡΟΣ (ΚΟ)</b>	<b>Κύρια Αγορά</b>
ΤΡΑΠΕΖΑ ΟΡΤΙΜΑ BANK Α.Ε.	16/10/2023
ΤΡΑΠΕΖΑ ΟΡΤΙΜΑ BANK Α.Ε.	08/11/2023

**Πίνακας Μετοχών Υπό Ειδική Διαπραγμάτευση**

Χρεόγραφο	Κατηγορία Διαπραγμάτευσης
Ειδικός Διαπραγματευτής	Έναρξη Ειδικής Διαπραγμάτευσης
<b>ΜΥΤΙΛΗΝΑΙΟΣ (ΚΟ)</b>	<b>Κύρια Αγορά</b>
ΒΕΤΑ ΧΡΗΜΑΤΙΣΤΗΡΙΑΚΗ Α.Ε.Π.Ε.Υ.	11/04/2022
ΕΥΡΟΒΑΝΚ ΕQUITIES ΜΟΝΟΠΡΟΣΩΠΗ Α.Ε.Π.Ε.Υ.	20/09/2017
GREENPOST TRADING EUROPE LTD	12/06/2023
MERIT ΧΡΗΜΑΤΙΣΤΗΡΙΑΚΗ Α.Ε.Π.Ε.Υ.	25/02/2019
ΑΛΦΑ FINANCE ΜΟΝΟΠΡΟΣΩΠΗ ΑΕΠΕΥ	15/04/2019
ΕΘΝΙΚΗ ΧΡΗΜΑΤΙΣΤΗΡΙΑΚΗ ΜΟΝΟΠΡΟΣΩΠΗ ΑΕΠΕΥ	02/01/1900
ΠΕΙΡΑΙΩΣ ΜΟΝΟΠΡΟΣΩΠΗ Α.Ε.Π.Ε.Υ.	04/05/2015
<b>ΟΛΠ (ΚΟ)</b>	<b>Κύρια Αγορά</b>
ΕΥΡΟΒΑΝΚ ΕQUITIES ΜΟΝΟΠΡΟΣΩΠΗ Α.Ε.Π.Ε.Υ.	06/02/2019
<b>ΟΠΑΠ (ΚΟ)</b>	<b>Κύρια Αγορά</b>
ΒΕΤΑ ΧΡΗΜΑΤΙΣΤΗΡΙΑΚΗ Α.Ε.Π.Ε.Υ.	11/04/2022
ΕΥΡΟΒΑΝΚ ΕQUITIES ΜΟΝΟΠΡΟΣΩΠΗ Α.Ε.Π.Ε.Υ.	22/10/2006
GREENPOST TRADING EUROPE LTD	12/06/2023
MERIT ΧΡΗΜΑΤΙΣΤΗΡΙΑΚΗ Α.Ε.Π.Ε.Υ.	20/03/2017
ΑΛΦΑ FINANCE ΜΟΝΟΠΡΟΣΩΠΗ ΑΕΠΕΥ	09/01/2006
ΕΘΝΙΚΗ ΧΡΗΜΑΤΙΣΤΗΡΙΑΚΗ ΜΟΝΟΠΡΟΣΩΠΗ ΑΕΠΕΥ	02/01/1900
ΕΛΛΗΝΟΑΜΕΡΙΚΑΝΙΚΗ ΧΡΗΜΑΤΙΣΤΗΡΙΑΚΗ ΑΕΠΕΥ	25/07/2014
ΠΕΙΡΑΙΩΣ ΜΟΝΟΠΡΟΣΩΠΗ Α.Ε.Π.Ε.Υ.	04/05/2015
<b>ΟΤΕ (ΚΟ)</b>	<b>Κύρια Αγορά</b>
ΒΕΤΑ ΧΡΗΜΑΤΙΣΤΗΡΙΑΚΗ Α.Ε.Π.Ε.Υ.	11/04/2022
ΕΥΡΟΒΑΝΚ ΕQUITIES ΜΟΝΟΠΡΟΣΩΠΗ Α.Ε.Π.Ε.Υ.	22/10/2006
GREENPOST TRADING EUROPE LTD	12/06/2023
MERIT ΧΡΗΜΑΤΙΣΤΗΡΙΑΚΗ Α.Ε.Π.Ε.Υ.	20/03/2017
ΑΛΦΑ FINANCE ΜΟΝΟΠΡΟΣΩΠΗ ΑΕΠΕΥ	09/01/2006
ΕΘΝΙΚΗ ΧΡΗΜΑΤΙΣΤΗΡΙΑΚΗ ΜΟΝΟΠΡΟΣΩΠΗ ΑΕΠΕΥ	02/01/1900
ΕΛΛΗΝΟΑΜΕΡΙΚΑΝΙΚΗ ΧΡΗΜΑΤΙΣΤΗΡΙΑΚΗ ΑΕΠΕΥ	25/07/2014
ΛΕΩΝ ΔΕΠΟΛΑΣ ΧΡΗΜΑΤΙΣΤΗΡΙΑΚΗ Α.Ε.Π.Ε.Υ.	20/04/2015
ΠΕΙΡΑΙΩΣ ΜΟΝΟΠΡΟΣΩΠΗ Α.Ε.Π.Ε.Υ.	08/09/2008
<b>ΠΑΠΟΥΤΣΑΝΗΣ (ΚΟ)</b>	<b>Κύρια Αγορά</b>
ΒΕΤΑ ΧΡΗΜΑΤΙΣΤΗΡΙΑΚΗ Α.Ε.Π.Ε.Υ.	25/11/2013
ΑΛΦΑ FINANCE ΜΟΝΟΠΡΟΣΩΠΗ ΑΕΠΕΥ	19/11/2018
<b>ΠΕΙΡΑΙΩΣ FINANCIAL HOLD (ΚΟ)</b>	<b>Κύρια Αγορά</b>
ΕΥΡΟΒΑΝΚ ΕQUITIES ΜΟΝΟΠΡΟΣΩΠΗ Α.Ε.Π.Ε.Υ.	22/10/2006
ΕΥΡΟΧΧ ΧΡΗΜΑΤΙΣΤΗΡΙΑΚΗ Α.Ε.Π.Ε.Υ.	15/02/2016
GREENPOST TRADING EUROPE LTD	12/06/2023
MERIT ΧΡΗΜΑΤΙΣΤΗΡΙΑΚΗ Α.Ε.Π.Ε.Υ.	16/09/2013
ΑΛΦΑ FINANCE ΜΟΝΟΠΡΟΣΩΠΗ ΑΕΠΕΥ	15/04/2019
ΕΘΝΙΚΗ ΧΡΗΜΑΤΙΣΤΗΡΙΑΚΗ ΜΟΝΟΠΡΟΣΩΠΗ ΑΕΠΕΥ	02/01/1900
ΕΛΛΗΝΟΑΜΕΡΙΚΑΝΙΚΗ ΧΡΗΜΑΤΙΣΤΗΡΙΑΚΗ ΑΕΠΕΥ	25/07/2014
ΛΕΩΝ ΔΕΠΟΛΑΣ ΧΡΗΜΑΤΙΣΤΗΡΙΑΚΗ Α.Ε.Π.Ε.Υ.	30/11/2018
ΠΕΙΡΑΙΩΣ ΜΟΝΟΠΡΟΣΩΠΗ Α.Ε.Π.Ε.Υ.	16/02/2009
<b>ΠΕΤΡΟΠΟΥΛΟΣ ΠΕΤΡΟΣ (ΚΟ)</b>	<b>Κύρια Αγορά</b>
ΕΥΡΟΒΑΝΚ ΕQUITIES ΜΟΝΟΠΡΟΣΩΠΗ Α.Ε.Π.Ε.Υ.	01/04/2019
ΠΑΝΤΕΛΑΚΗΣ ΧΡΗΜΑΤΙΣΤΗΡΙΑΚΗ Α.Ε.Π.Ε.Υ.	16/03/2020
<b>ΠΛΑΣΤΙΚΑ ΘΡΑΚΗΣ (ΚΟ)</b>	<b>Κύρια Αγορά</b>
ΕΥΡΟΒΑΝΚ ΕQUITIES ΜΟΝΟΠΡΟΣΩΠΗ Α.Ε.Π.Ε.Υ.	26/03/2018
ΑΛΦΑ FINANCE ΜΟΝΟΠΡΟΣΩΠΗ ΑΕΠΕΥ	26/03/2018
<b>ΡΕΒΘΙΑ (ΚΟ)</b>	<b>Κύρια Αγορά</b>
ΒΕΤΑ ΧΡΗΜΑΤΙΣΤΗΡΙΑΚΗ Α.Ε.Π.Ε.Υ.	26/06/2023
<b>ΣΑΡΑΝΤΗΣ ΓΡ. (ΚΟ)</b>	<b>Κύρια Αγορά</b>
ΒΕΤΑ ΧΡΗΜΑΤΙΣΤΗΡΙΑΚΗ Α.Ε.Π.Ε.Υ.	14/05/2012
ΕΥΡΟΒΑΝΚ ΕQUITIES ΜΟΝΟΠΡΟΣΩΠΗ Α.Ε.Π.Ε.Υ.	24/10/2016
<b>ΣΙΔΑΜΑ ΜΕΤΑΛΛΟΥΡΓΙΚΗ (ΚΟ)</b>	<b>Κύρια Αγορά</b>
ΤΡΑΠΕΖΑ ΟΡΤΙΜΑ BANK Α.Ε.	25/05/2023
<b>ΤΕΡΝΑ ΕΝΕΡΓΕΙΑΚΗ (ΚΟ)</b>	<b>Κύρια Αγορά</b>
ΕΥΡΟΒΑΝΚ ΕQUITIES ΜΟΝΟΠΡΟΣΩΠΗ Α.Ε.Π.Ε.Υ.	24/05/2021
ΠΕΙΡΑΙΩΣ ΜΟΝΟΠΡΟΣΩΠΗ Α.Ε.Π.Ε.Υ.	09/12/2019
<b>ΤΕΧΝΙΚΗ ΟΛΥΜΠΙΑΚΗ (ΚΟ)</b>	<b>Κύρια Αγορά</b>
ΤΡΑΠΕΖΑ ΟΡΤΙΜΑ BANK Α.Ε.	05/07/2023
<b>ΤΖΙΡΑΚΙΑΝ ΠΡΟΦΙΛ (ΚΟ)</b>	<b>Κύρια Αγορά</b>
ΛΕΩΝ ΔΕΠΟΛΑΣ ΧΡΗΜΑΤΙΣΤΗΡΙΑΚΗ Α.Ε.Π.Ε.Υ.	19/07/2021
<b>ΤΡΑΠΕΖΑ ΟΡΤΙΜΑ BANK (ΚΟ)</b>	<b>Κύρια Αγορά</b>
ΤΡΑΠΕΖΑ ΟΡΤΙΜΑ BANK Α.Ε.	06/11/2023

## Γνωστοποιήσεις Συναλλαγών - Κατάλογος Υπόχρεων Προσώπων

Ημερομηνία Υποβολής [1]	Επωνυμία	Λόγος Υποβολής [2]	Υπόχρεος	Ιδιότητα Υποχρέου	Σχέση με τον Υπόχρεο	Ημερομηνία Συναλλαγής	Αγορά	Όγκος Συναλλαγών	Αξία Συναλλαγών	Φύση Συναλλαγής [3]	Είδος Χρηματικού μέσου	Παρατηρήσεις [4]
09/11/2023	ΕΛΛΗΝΙΚΑ ΧΡΗΜΑΤΙΣΤΗΡΙΑ - ΧΡΗΜΑΤΙΣΤΗΡΙΟ ΑΘΗΝΩΝ ΑΝΩΝΥΜΗ ΕΤΑΙΡΕΙΑ ΣΥΜΜΕΤΟΧΩΝ	B	ΧΑΝΤΖΗΝΙΚΟΛΑΟΥ ΓΕΩΡΓΙΟΣ	Πρόεδρος ΔΣ	Συνδεδεμένο Νομικό Πρόσωπο	03/11/2023	ΕΚΤΟΣ ΑΓΟΡΩΝ	20,222	0.00	Π	Μετοχή	1

## Σημειώσεις Γνωστοποιήσεων Συναλλαγών

Για περισσότερες πληροφορίες επί των γνωστοποιήσεων συναλλαγών επισκεφτείτε την ιστοσελίδα <http://athexgroup.gr/el/web/guest/companies-info-trade-notifications>.

[1] - Η Ημερομηνία Υποβολής αφορά την Ημερομηνία που η Γνωστοποίηση παρελήφθει από το Χ.Α.

[2] - Λόγος Υποβολής: Α: Πρόσωπο που ασκεί Διευθυντικά καθήκοντα, Β: Πρόσωπο που έχει στενό δεσμό με πρόσωπο που ασκεί Διευθυντικά καθήκοντα.

[3] - Φύση Συναλλαγής: Α: Αγορά, Π: Πώληση.

[4] - Παρατηρήσεις: 1 - Λόγω Συμμετοχής σε ΑΜΚ, 2 - Λόγω Εξάσκησης Δικαιώματος Προαίρεσης αγοράς μετοχών που παρέχεται στο προσωπικό, 3 - Λόγω Δωρεάς, 4 - Λόγω Συγχώνευσης ή Διάσπασης κλπ, 5 - Λόγω Μετατροπής ή Ανταλλαγής Ομολογιών, 6 - Ανταλλαγή Λόγω Προαιρετικής Δημόσιας Πρότασης.

Υποκείμενη Αγορά				Αγορά Παραγώγων													
Ανωτ Τιμή	Κατωτ Τιμή	Τιμή κλεισ.	Μεταβ.	Μήνας Παράδοσης	Ανοιγμα	Ανωτ Τιμή	Κατωτ Τιμή	Τελ Τιμή	Τιμή κλεισ.	Τελευταία ζήτηση	Τελευταία προσφορά	Τιμή Εκκαθάρισης	Υψηλό ζωής	Χαμηλό ζωής	Πράξεις	Όγκος	Ανοικτές θέσεις
<b>FTSE/X.A. Large Cap</b>				(Μονάδα Διαπραγμάτευσης: 1 Μονάδα Δείκτη x 2€, Χρηματικός Διακανονισμός)													
2,999.56	2,950.08	2,962.70	-1.02%	Νοέμβριος 2023	2,995.25	3,005.00	2,954.00	2,957.00	2,957.00	---	---	---	3,094.00	---	212	757	3,018
				Δεκέμβριος 2023	2,994.25	2,998.25	2,951.50	2,953.00	2,953.00	---	---	---	3,027.00	---	39	309	364
				Ιανουάριος 2024	---	---	---	---	2,998.00	---	---	---	2,923.00	---	---	---	40
				Μάρτιος 2024	---	---	---	---	3,014.50	---	---	---	---	---	---	---	---
				Ιούνιος 2024	---	---	---	---	3,031.00	---	---	---	---	---	---	---	---
				Σεπτέμβριος 2024	---	---	---	---	3,046.00	---	---	---	---	---	---	---	---
<b>FTSE/X.A. Τράπεζες</b>				(Μονάδα Διαπραγμάτευσης: 1 Μονάδα Δείκτη x 15€, Χρηματικός Διακανονισμός)													
986.00	961.49	968.94	-1.47%	Δεκέμβριος 2023	979.00	979.00	974.00	974.00	974.00	---	---	---	1,024.75	---	3	32	1,832
				Μάρτιος 2024	---	---	---	---	990.50	---	---	---	---	---	---	---	---
				Ιούνιος 2024	---	---	---	---	995.75	---	---	---	---	---	---	---	---
				Σεπτέμβριος 2024	---	---	---	---	1,000.75	---	---	---	---	---	---	---	---
<b>MSCI GREECE REBASED</b>				(Μονάδα Διαπραγμάτευσης: 1 Μονάδα Δείκτη x 2€, Χρηματικός Διακανονισμός)													
4,810.58	4,713.78	4,728.56	-1.56%	Νοέμβριος 2023	---	---	---	---	4,799.50	---	---	---	4,708.25	---	---	---	83
				Δεκέμβριος 2023	---	---	---	---	4,978.00	---	---	---	5,012.25	---	---	---	20
				Ιανουάριος 2024	---	---	---	---	4,774.00	---	---	---	4,683.25	---	---	---	---
				Φεβρουάριος 2024	---	---	---	---	4,830.25	---	---	---	---	---	---	---	---
				Μάρτιος 2024	---	---	---	---	4,837.75	---	---	---	---	---	---	---	---
				Απρίλιος 2024	---	---	---	---	4,847.00	---	---	---	---	---	---	---	---
				Ιούνιος 2024	---	---	---	---	4,864.00	---	---	---	---	---	---	---	---
				Σεπτέμβριος 2024	---	---	---	---	4,888.25	---	---	---	---	---	---	---	---

Σημειώσεις Παραγώγων

Τις τιμές εκκαθάρισης και τις τελικές ανοικτές θέσεις μπορείτε να τις ανακτήσετε στο ακόλουθο path <http://www.helex.gr/el/web/guest/statistics-end-of-day-derivatives>



Υποκείμενη Αγορά				Αγορά Παραγώγων										Ανοικτές θέσεις			
Ανωτ Τιμή	Κατωτ Τιμή	Τιμή κλεισ.	Μεταβ.	Μήνας Παράδοσης	Άνοιγμα	Ανωτ Τιμή	Κατωτ Τιμή	Τελ Τιμή	Τιμή κλεισ.	Τελευταία ζήτηση	Τελευταία προσφορά	Τιμή Εκκαθάρισης*	Υψηλό ζωής	Χαμηλό ζωής	Πράξεις	Όγκος	Ανοικτές θέσεις
(Μέγεθος Συμβολαίου: 100 Χρεόγραφα, Φυσική Παράδοση)																	
<b>ALPHA ΥΠΗΡΕΣΙΩΝ ΣΥΜΜ (ΚΟ)</b>				Δεκέμβριος 2023	1.47	1.48	1.43	1.44	1.44	---	---	---	1.65	---	197	8,122	205,598
1.47	1.4185	1.432	-1.92%	Μάρτιος 2024	1.48	1.48	1.46	1.46	1.46	---	---	---	1.48	---	2	10	---
				Ιούνιος 2024	---	---	---	---	1.45	---	---	---	1.47	---	---	---	---
				Σεπτέμβριος 2024	---	---	---	---	1.49	---	---	---	---	---	---	---	---
(Μέγεθος Συμβολαίου: 100 Χρεόγραφα, Φυσική Παράδοση)																	
<b>AUTOHELLAS (ΚΟ)</b>				Δεκέμβριος 2023	12.78	12.69	12.52	12.62	12.62	---	---	---	14.22	---	10	21	114
12.78	12.36	12.62	0.32%	Μάρτιος 2024	---	---	---	---	12.67	---	---	---	---	---	---	---	---
				Ιούνιος 2024	---	---	---	---	12.74	---	---	---	---	---	---	---	---
				Σεπτέμβριος 2024	---	---	---	---	12.80	---	---	---	---	---	---	---	---
(Μέγεθος Συμβολαίου: 100 Χρεόγραφα, Φυσική Παράδοση)																	
<b>CENERGY HOLDINGS (ΚΑ)</b>				Δεκέμβριος 2023	6.65	6.66	6.61	6.63	6.63	---	---	---	7.22	---	11	30	4,683
6.65	6.58	6.64	0.15%	Μάρτιος 2024	---	---	---	---	6.68	---	---	---	---	---	---	---	---
				Ιούνιος 2024	---	---	---	---	6.71	---	---	---	---	---	---	---	---
				Σεπτέμβριος 2024	---	---	---	---	6.75	---	---	---	---	---	---	---	---
(Μέγεθος Συμβολαίου: 100 Χρεόγραφα, Φυσική Παράδοση)																	
<b>COCA-COLA HBC AG (ΚΟ)</b>				Δεκέμβριος 2023	24.76	24.36	24.36	24.36	24.36	---	---	---	27.19	---	3	7	531
24.76	24.31	24.76	1.64%	Μάρτιος 2024	---	---	---	---	24.53	---	---	---	---	---	---	---	---
				Ιούνιος 2024	---	---	---	---	24.67	---	---	---	---	---	---	---	---
				Σεπτέμβριος 2024	---	---	---	---	24.79	---	---	---	---	---	---	---	---
(Μέγεθος Συμβολαίου: 100 Χρεόγραφα, Φυσική Παράδοση)																	
<b>EUROBANK HOLDINGS (ΚΟ)</b>				Δεκέμβριος 2023	1.559	1.55	1.52	1.52	1.52	---	---	---	1.60	---	130	1,727	34,948
1.559	1.51	1.528	-1.93%	Μάρτιος 2024	---	---	---	---	1.57	---	---	---	---	---	---	---	---
				Ιούνιος 2024	---	---	---	---	1.58	---	---	---	---	---	---	---	---
				Σεπτέμβριος 2024	---	---	---	---	1.59	---	---	---	---	---	---	---	---
(Μέγεθος Συμβολαίου: 100 Χρεόγραφα, Φυσική Παράδοση)																	
<b>FOURLIS ΣΥΜΜΕΤΟΧΩΝ (ΚΟ)</b>				Δεκέμβριος 2023	4.125	4.07	4.02	4.02	4.02	---	---	---	4.65	---	5	9	834
4.125	4.02	4.02	-2.43%	Μάρτιος 2024	---	---	---	---	4.15	---	---	---	---	---	---	---	---
				Ιούνιος 2024	---	---	---	---	4.17	---	---	---	---	---	---	---	---
				Σεπτέμβριος 2024	---	---	---	---	4.19	---	---	---	---	---	---	---	---
(Μέγεθος Συμβολαίου: 100 Χρεόγραφα, Φυσική Παράδοση)																	
<b>HELLENIQ ENERGY (ΚΟ)</b>				Δεκέμβριος 2023	7.63	7.58	7.54	7.54	7.54	---	---	---	7.93	---	10	38	1,343
7.63	7.47	7.55	0.13%	Μάρτιος 2024	---	---	---	---	7.59	---	---	---	---	---	---	---	---
				Ιούνιος 2024	---	---	---	---	7.63	---	---	---	---	---	---	---	---
				Σεπτέμβριος 2024	---	---	---	---	7.67	---	---	---	---	---	---	---	---

Σημειώσεις Παραγώγων

Τις τιμές εκκαθάρισης και τις τελικές ανοικτές θέσεις μπορείτε να τις ανακτήσετε στο ακόλουθο path <http://www.helex.gr/el/web/guest/statistics-end-of-day-derivatives>

Υποκείμενη Αγορά				Αγορά Παραγώγων										Ανοικτές θέσεις			
Ανωτ Τιμή	Κατωτ Τιμή	Τιμή κλεισ.	Μεταβ.	Μήνας Παράδοσης	Άνοιγμα	Ανωτ Τιμή	Κατωτ Τιμή	Τελ Τιμή	Τιμή κλεισ.	Τελευταία ζήτηση	Τελευταία προσφορά	Τιμή Εκκαθάρισης*	Υψηλό ζωής	Χαμηλό ζωής	Πράξεις	Όγκος	Ανοικτές θέσεις
(Μέγεθος Συμβολαίου: 100 Χρεόγραφα, Φυσική Παράδοση)																	
<b>INTRACOM HOLDINGS (ΚΟ)</b>				Δεκέμβριος 2023	2.25	2.25	2.20	2.22	2.22	---	---	---	2.34	---	22	99	4,602
2.26	2.17	2.175	-2.47%	Μάρτιος 2024	---	---	---	---	2.25	---	---	---	---	---	---	---	---
				Ιούνιος 2024	---	---	---	---	2.26	---	---	---	---	---	---	---	---
				Σεπτέμβριος 2024	---	---	---	---	2.27	---	---	---	---	---	---	---	---
(Μέγεθος Συμβολαίου: 100 Χρεόγραφα, Φυσική Παράδοση)																	
<b>INTRAKAT (ΚΟ)</b>				Δεκέμβριος 2023	3.46	3.50	3.45	3.49	3.49	---	---	---	3.52	---	35	220	6,718
3.5	3.43	3.5	0.58%	Μάρτιος 2024	3.54	3.54	3.54	3.54	3.54	---	---	3.58	---	1	1	1,447	
				Ιούνιος 2024	---	---	---	---	3.52	---	---	---	---	---	---	---	---
				Σεπτέμβριος 2024	---	---	---	---	3.54	---	---	---	---	---	---	---	---
(Μέγεθος Συμβολαίου: 100 Χρεόγραφα, Φυσική Παράδοση)																	
<b>JUMBO (ΚΟ)</b>				Δεκέμβριος 2023	25.27	25.40	25.27	25.40	25.40	---	---	---	28.13	---	2	8	681
27.2	26.5	26.76	0.98%	Μάρτιος 2024	---	---	---	---	26.69	---	---	---	---	---	---	---	---
				Ιούνιος 2024	---	---	---	---	26.83	---	---	---	---	---	---	---	---
				Σεπτέμβριος 2024	---	---	---	---	26.97	---	---	---	---	---	---	---	---
(Μέγεθος Συμβολαίου: 100 Χρεόγραφα, Φυσική Παράδοση)																	
<b>LAMDA DEVELOPMENT(ΚΟ)</b>				Δεκέμβριος 2023	6.38	6.38	6.32	6.33	6.33	---	---	---	6.77	---	12	69	5,828
6.39	6.285	6.315	-0.86%	Μάρτιος 2024	---	---	---	---	6.42	---	---	---	---	---	---	---	---
				Ιούνιος 2024	---	---	---	---	6.45	---	---	---	---	---	---	---	---
				Σεπτέμβριος 2024	---	---	---	---	6.48	---	---	---	---	---	---	---	---
(Μέγεθος Συμβολαίου: 100 Χρεόγραφα, Φυσική Παράδοση)																	
<b>MIG (ΚΟ)</b>				Δεκέμβριος 2023	---	---	---	---	3.83	---	---	---	4.70	---	---	---	56
4	3.83	3.92	1.16%	Μάρτιος 2024	---	---	---	---	3.90	---	---	---	---	---	---	---	---
				Ιούνιος 2024	---	---	---	---	3.92	---	---	---	---	---	---	---	---
				Σεπτέμβριος 2024	---	---	---	---	3.94	---	---	---	---	---	---	---	---
(Μέγεθος Συμβολαίου: 100 Χρεόγραφα, Φυσική Παράδοση)																	
<b>QUEST ΣΥΜΜΕΤΟΧΩΝ (ΚΟ)</b>				Δεκέμβριος 2023	5.36	5.36	5.34	5.34	5.34	---	---	---	6.25	---	5	9	110
5.5	5.36	5.5	1.85%	Μάρτιος 2024	---	---	---	---	5.44	---	---	---	---	---	---	---	---
				Ιούνιος 2024	---	---	---	---	5.47	---	---	---	---	---	---	---	---
				Σεπτέμβριος 2024	---	---	---	---	5.50	---	---	---	---	---	---	---	---
(Μέγεθος Συμβολαίου: 100 Χρεόγραφα, Φυσική Παράδοση)																	
<b>TITAN CEMENT (ΚΑ)</b>				Δεκέμβριος 2023	18.95	19.11	18.94	19.11	19.11	---	---	---	19.11	---	27	96	998
19.16	18.82	19.04	1.28%	Μάρτιος 2024	---	---	---	---	18.93	---	---	---	---	---	---	---	---
				Ιούνιος 2024	---	---	---	---	19.04	---	---	---	---	---	---	---	---
				Σεπτέμβριος 2024	---	---	---	---	19.13	---	---	---	---	---	---	---	---

**Σημειώσεις Παραγώγων**

Τις τιμές εκκαθάρισης και τις τελικές ανοικτές θέσεις μπορείτε να τις ανακτήσετε στο ακόλουθο path <http://www.helex.gr/el/web/guest/statistics-end-of-day-derivatives>

Υποκείμενη Αγορά				Αγορά Παραγώγων										Ανοικτές θέσεις			
Ανωτ Τιμή	Κατωτ Τιμή	Τιμή κλεισ.	Μεταβ.	Μήνας Παράδοσης	Άνοιγμα	Ανωτ Τιμή	Κατωτ Τιμή	Τελ Τιμή	Τιμή κλεισ.	Τελευταία ζήτηση	Τελευταία προσφορά	Τιμή Εκκαθάρισης*	Υψηλό ζωής	Χαμηλό ζωής	Πράξεις	Όγκος	Ανοικτές θέσεις
<b>ΒΙΟΗΑΛCO SA/NV (ΚΑ)</b>				(Μέγεθος Συμβολαίου: 100 Χρεόγραφα, Φυσική Παράδοση)													
5.11	4.95	4.96	-1.59%	Δεκέμβριος 2023	5.06	5.07	4.97	5.00	5.00	---	---	---	6.66	---	38	167	5,240
				Μάρτιος 2024	---	---	---	---	5.08	---	---	---	---	---	---	---	---
				Ιούνιος 2024	---	---	---	---	5.10	---	---	---	---	---	---	---	---
				Σεπτέμβριος 2024	---	---	---	---	5.13	---	---	---	---	---	---	---	---
<b>ΑΒΑΞ Α.Ε. (ΚΟ)</b>				(Μέγεθος Συμβολαίου: 100 Χρεόγραφα, Φυσική Παράδοση)													
1.38	1.35	1.35	-0.74%	Δεκέμβριος 2023	1.36	1.36	1.36	1.36	1.36	---	---	---	1.49	---	2	5	1,447
				Μάρτιος 2024	---	---	---	---	1.37	---	---	---	---	---	---	---	---
				Ιούνιος 2024	---	---	---	---	1.38	---	---	---	---	---	---	---	---
				Σεπτέμβριος 2024	---	---	---	---	1.38	---	---	---	---	---	---	---	---
<b>ΑΔΜΗ ΣΥΜΜΕΤΟΧΩΝ Α.Ε. (ΚΟ)</b>				(Μέγεθος Συμβολαίου: 100 Χρεόγραφα, Φυσική Παράδοση)													
2.045	2	2.035	0.74%	Δεκέμβριος 2023	2.05	2.05	2.02	2.05	2.05	---	---	---	2.42	---	22	79	24,380
				Μάρτιος 2024	---	---	---	---	2.03	---	---	---	---	---	---	---	---
				Ιούνιος 2024	---	---	---	---	2.05	---	---	---	---	---	---	---	---
				Σεπτέμβριος 2024	---	---	---	---	2.06	---	---	---	---	---	---	---	---
<b>ΑΕΡΟΠΟΡΙΑ ΑΙΓΑΙΟΥ (ΚΟ)</b>				(Μέγεθος Συμβολαίου: 100 Χρεόγραφα, Φυσική Παράδοση)													
11.5	11.22	11.34	-1.39%	Δεκέμβριος 2023	11.46	11.50	11.20	11.36	11.36	---	---	---	13.64	---	40	137	4,680
				Μάρτιος 2024	---	---	---	---	11.58	---	---	---	---	---	---	---	---
				Ιούνιος 2024	---	---	---	---	11.64	---	---	---	---	---	---	---	---
				Σεπτέμβριος 2024	---	---	---	---	11.70	---	---	---	---	---	---	---	---
<b>ΓΕΚ ΤΕΡΝΑ (ΚΟ)</b>				(Μέγεθος Συμβολαίου: 100 Χρεόγραφα, Φυσική Παράδοση)													
13.7	13.44	13.56	-0.29%	Δεκέμβριος 2023	13.56	13.66	13.56	13.66	13.66	---	---	---	13.79	---	2	6	6,057
				Μάρτιος 2024	---	---	---	---	13.70	---	---	---	---	---	---	---	---
				Ιούνιος 2024	---	---	---	---	13.77	---	---	---	---	---	---	---	---
				Σεπτέμβριος 2024	---	---	---	---	13.84	---	---	---	---	---	---	---	---
<b>ΔΕΗ (ΚΟ)</b>				(Μέγεθος Συμβολαίου: 100 Χρεόγραφα, Φυσική Παράδοση)													
10	9.775	9.795	-1.71%	Δεκέμβριος 2023	10.06	10.07	9.85	9.88	9.88	---	---	---	10.69	---	144	1,107	22,193
				Μάρτιος 2024	10.02	10.02	10.02	10.02	10.02	---	---	---	10.36	---	3	8	461
				Ιούνιος 2024	---	---	---	---	10.09	---	---	---	---	---	---	---	---
				Σεπτέμβριος 2024	---	---	---	---	10.14	---	---	---	---	---	---	---	---
<b>ΕΘΝΙΚΗ ΤΡΑΠΕΖΑ (ΚΟ)</b>				(Μέγεθος Συμβολαίου: 100 Χρεόγραφα, Φυσική Παράδοση)													
5.528	5.44	5.512	0.14%	Δεκέμβριος 2023	5.57	5.58	5.48	5.52	5.52	---	---	---	6.43	---	102	1,035	26,127
				Μάρτιος 2024	---	---	---	---	5.61	---	---	---	5.70	---	---	---	35
				Ιούνιος 2024	---	---	---	---	5.57	---	---	---	---	---	---	---	---
				Σεπτέμβριος 2024	---	---	---	---	5.60	---	---	---	---	---	---	---	---

Σημειώσεις Παραγώγων

Τις τιμές εκκαθάρισης και τις τελικές ανοικτές θέσεις μπορείτε να τις ανακτήσετε στο ακόλουθο path <http://www.helex.gr/el/web/guest/statistics-end-of-day-derivatives>

Υποκείμενη Αγορά				Αγορά Παραγώγων													
Ανωτ Τιμή	Κατωτ Τιμή	Τιμή κλεισ.	Μεταβ.	Μήνας Παράδοσης	Άνοιγμα	Ανωτ Τιμή	Κατωτ Τιμή	Τελ Τιμή	Τιμή κλεισ.	Τελευταία ζήτηση	Τελευταία προσφορά	Τιμή Εκκαθάρισης*	Υψηλό ζωής	Χαμηλό ζωής	Πράξεις	Όγκος	Ανοικτές θέσεις
(Μέγεθος Συμβολαίου: 100 Χρεόγραφα, Φυσική Παράδοση)																	
<b>ΕΒΑΛΧΑΛΚΟΡ (ΚΟ)</b>				Δεκέμβριος 2023	1.67	1.67	1.67	1.67	1.67	---	---	---	2.09	---	1	1	1,232
1.706	1.666	1.666	-1.54%	Μάρτιος 2024	---	---	---	---	1.70	---	---	---	---	---	---	---	---
				Ιούνιος 2024	---	---	---	---	1.71	---	---	---	---	---	---	---	---
				Σεπτέμβριος 2024	---	---	---	---	1.72	---	---	---	---	---	---	---	---
(Μέγεθος Συμβολαίου: 100 Χρεόγραφα, Φυσική Παράδοση)																	
<b>ΕΛΛΑΚΤΩΡ (ΚΟ)</b>				Δεκέμβριος 2023	2.15	2.23	2.12	2.23	2.23	---	---	---	2.31	---	45	195	945
2.225	2.1	2.225	6.71%	Μάρτιος 2024	---	---	---	---	2.10	---	---	---	---	---	---	---	---
				Ιούνιος 2024	---	---	---	---	2.11	---	---	---	---	---	---	---	---
				Σεπτέμβριος 2024	---	---	---	---	2.12	---	---	---	---	---	---	---	---
(Μέγεθος Συμβολαίου: 100 Χρεόγραφα, Φυσική Παράδοση)																	
<b>ΕΛΛΗΝ. ΧΡΗΜΑΤΙΣΤΗΡΙΑ-Χ.Α. (ΚΟ)</b>				Δεκέμβριος 2023	4.83	4.83	4.78	4.82	4.82	---	---	---	5.13	---	14	81	8,402
4.91	4.75	4.835	-1.23%	Μάρτιος 2024	---	---	---	---	4.93	---	---	---	---	---	---	---	---
				Ιούνιος 2024	---	---	---	---	4.96	---	---	---	---	---	---	---	---
				Σεπτέμβριος 2024	---	---	---	---	4.98	---	---	---	---	---	---	---	---
(Μέγεθος Συμβολαίου: 100 Χρεόγραφα, Φυσική Παράδοση)																	
<b>ΕΥΔΑΠ (ΚΟ)</b>				Δεκέμβριος 2023	5.70	5.75	5.70	5.75	5.75	---	---	---	6.52	---	2	6	2,394
5.76	5.63	5.75	-0.35%	Μάρτιος 2024	---	---	---	---	5.81	---	---	---	---	---	---	---	---
				Ιούνιος 2024	---	---	---	---	5.84	---	---	---	---	---	---	---	---
				Σεπτέμβριος 2024	---	---	---	---	5.87	---	---	---	---	---	---	---	---
(Μέγεθος Συμβολαίου: 100 Χρεόγραφα, Φυσική Παράδοση)																	
<b>ΜΟΤΟΡ ΟΙΛ (ΚΟ)</b>				Δεκέμβριος 2023	22.91	22.91	22.50	22.50	22.50	---	---	---	24.10	---	18	43	1,100
23.2	22.34	22.38	-3.53%	Μάρτιος 2024	---	---	---	---	23.36	---	---	---	---	---	---	---	---
				Ιούνιος 2024	---	---	---	---	23.49	---	---	---	---	---	---	---	---
				Σεπτέμβριος 2024	---	---	---	---	23.61	---	---	---	---	---	---	---	---
(Μέγεθος Συμβολαίου: 100 Χρεόγραφα, Φυσική Παράδοση)																	
<b>ΜΥΤΙΛΗΝΑΙΟΣ (ΚΟ)</b>				Δεκέμβριος 2023	35.51	35.51	34.90	35.19	35.19	---	---	---	38.12	---	33	68	3,379
35.56	34.7	34.78	-1.64%	Μάρτιος 2024	---	---	---	---	35.61	---	---	---	---	---	---	---	---
				Ιούνιος 2024	---	---	---	---	35.80	---	---	---	---	---	---	---	---
				Σεπτέμβριος 2024	---	---	---	---	35.98	---	---	---	---	---	---	---	---
(Μέγεθος Συμβολαίου: 100 Χρεόγραφα, Φυσική Παράδοση)																	
<b>ΟΛΠ (ΚΟ)</b>				Δεκέμβριος 2023	---	---	---	---	21.96	---	---	---	22.35	---	---	---	207
21.7	21.55	21.55	-0.69%	Μάρτιος 2024	---	---	---	---	21.85	---	---	---	---	---	---	---	---
				Ιούνιος 2024	---	---	---	---	21.97	---	---	---	---	---	---	---	---
				Σεπτέμβριος 2024	---	---	---	---	22.08	---	---	---	---	---	---	---	---

**Σημειώσεις Παραγώγων**

Τις τιμές εκκαθάρισης και τις τελικές ανοικτές θέσεις μπορείτε να τις ανακτήσετε στο ακόλουθο path <http://www.helex.gr/el/web/guest/statistics-end-of-day-derivatives>

Υποκείμενη Αγορά				Αγορά Παραγώγων										Ανοικτές θέσεις			
Ανωτ Τιμή	Κατωτ Τιμή	Τιμή κλεισ.	Μεταβ.	Μήνας Παράδοσης	Άνοιγμα	Ανωτ Τιμή	Κατωτ Τιμή	Τελ Τιμή	Τιμή κλεισ.	Τελευταία ζήτηση	Τελευταία προσφορά	Τιμή Εκκαθάρισης*	Υψηλό ζωής	Χαμηλό ζωής	Πράξεις	Όγκος	Ανοικτές θέσεις
(Μέγεθος Συμβολαίου: 100 Χρεόγραφα, Φυσική Παράδοση)																	
<b>ΟΠΑΠ (ΚΟ)</b>				Δεκέμβριος 2023	15.57	15.57	15.45	15.50	15.50	---	---	---	16.20	---	12	22	1,851
15.53	15.35	15.45	0.00%	Μάρτιος 2024	---	---	---	---	15.56	---	---	---	---	---	---	---	---
				Ιούνιος 2024	---	---	---	---	15.64	---	---	---	---	---	---	---	---
				Σεπτέμβριος 2024	---	---	---	---	15.72	---	---	---	---	---	---	---	---
(Μέγεθος Συμβολαίου: 100 Χρεόγραφα, Φυσική Παράδοση)																	
<b>ΟΤΕ (ΚΟ)</b>				Δεκέμβριος 2023	13.60	13.60	12.94	12.97	12.97	---	---	---	14.17	---	302	1,301	6,954
13.49	12.9	12.9	-5.22%	Μάρτιος 2024	---	---	---	---	13.71	---	---	---	---	---	---	---	---
				Ιούνιος 2024	---	---	---	---	13.78	---	---	---	---	---	---	---	---
				Σεπτέμβριος 2024	---	---	---	---	13.85	---	---	---	---	---	---	---	---
(Μέγεθος Συμβολαίου: 100 Χρεόγραφα, Φυσική Παράδοση)																	
<b>ΠΕΙΡΑΙΩΣ FINANCIAL HOLD (ΚΟ)</b>				Δεκέμβριος 2023	2.89	2.91	2.79	2.80	2.80	---	---	---	3.36	---	280	4,789	84,269
2.894	2.774	2.79	-2.38%	Μάρτιος 2024	---	---	---	---	2.88	---	---	---	---	---	---	---	---
				Ιούνιος 2024	---	---	---	---	2.89	---	---	---	---	---	---	---	---
				Σεπτέμβριος 2024	---	---	---	---	2.91	---	---	---	---	---	---	---	---
(Μέγεθος Συμβολαίου: 100 Χρεόγραφα, Φυσική Παράδοση)																	
<b>ΤΕΡΝΑ ΕΝΕΡΓΕΙΑΚΗ (ΚΟ)</b>				Δεκέμβριος 2023	15.02	15.10	14.87	15.01	15.01	---	---	---	17.23	---	56	195	15,100
15.06	14.8	14.89	-0.07%	Μάρτιος 2024	---	---	---	---	15.01	---	---	---	---	---	---	---	---
				Ιούνιος 2024	---	---	---	---	15.09	---	---	---	---	---	---	---	---
				Σεπτέμβριος 2024	---	---	---	---	15.16	---	---	---	---	---	---	---	---
(Μέγεθος Συμβολαίου: 100 Χρεόγραφα, Φυσική Παράδοση)																	
<b>ΤΡΑΠΕΖΑ ΟΡΤΙΜΑ BANK (ΚΟ)</b>				Δεκέμβριος 2023	6.95	6.95	6.93	6.93	6.93	---	---	---	7.05	---	4	21	10
7.09	7.001	7.09	0.85%	Μάρτιος 2024	---	---	---	---	7.08	---	---	---	---	---	---	---	---
				Ιούνιος 2024	---	---	---	---	7.12	---	---	---	---	---	---	---	---
				Σεπτέμβριος 2024	---	---	---	---	7.15	---	---	---	---	---	---	---	---

Σημειώσεις Παραγώγων

Τις τιμές εκκαθάρισης και τις τελικές ανοικτές θέσεις μπορείτε να τις ανακτήσετε στο ακόλουθο path <http://www.helex.gr/el/web/guest/statistics-end-of-day-derivatives>

FTSE/X.A. Large Cap

(Μονάδα Διαπραγμάτευσης: 1 Μονάδα Δείκτη x 2€ - Τρόπος Εξάσκησης: Ευρωπαϊκός, Χρηματικός Διακανονισμός)

Τιμή Εξάσκησης	Δικαιώματα Αγοράς														Δικαιώματα Πώλησης																												
	Νοέμβριος 2023							Δεκέμβριος 2023							Λοιποί Μήνες		Νοέμβριος 2023							Δεκέμβριος 2023							Λοιποί Μήνες		Τιμή Εξάσκησης										
	Ανοιγμα	Ανιτ Τιμή	Κατωτ Τιμή	Τελ Τιμή	Τιμή κλεισ.	Όγκος	Ανοικτές θέσεις	Ανοιγμα	Ανιτ Τιμή	Κατωτ Τιμή	Τελ Τιμή	Τιμή κλεισ.	Όγκος	Ανοικτές θέσεις	Όγκος	Ανοικτές θέσεις	Ανοιγμα	Ανιτ Τιμή	Κατωτ Τιμή	Τελ Τιμή	Τιμή κλεισ.	Όγκος	Ανοικτές θέσεις	Ανοιγμα	Ανιτ Τιμή	Κατωτ Τιμή	Τελ Τιμή	Τιμή κλεισ.	Όγκος	Ανοικτές θέσεις	Όγκος	Ανοικτές θέσεις											
1,975	-	-	-	-	-	-	0.00	0.00	0.00	-	1,017.00	-	-	-	-	-	-	0.00	0.00	0.00	-	0.01	-	-	0.00	0.00	0.00	-	0.01	-	-	0.00		0.00	0.00	-	0.01	-	-	1,975			
2,000	-	-	-	-	-	-	0.00	0.00	0.00	-	992.00	-	-	-	-	-	-	0.00	0.00	0.00	-	0.01	-	-	0.00	0.00	0.00	-	0.01	-	-	0.00	0.00	0.00	-	0.01	-	-	2,000				
2,050	-	-	-	-	-	-	0.00	0.00	0.00	-	942.00	-	-	-	-	-	-	0.00	0.00	0.00	-	0.01	-	-	0.00	0.00	0.00	-	0.01	-	-	0.00	0.00	0.00	-	0.01	-	-	2,050				
2,100	-	-	-	-	-	-	0.00	0.00	0.00	-	892.00	-	-	-	-	-	-	0.00	0.00	0.00	-	0.01	-	-	0.00	0.00	0.00	-	0.01	-	-	0.00	0.00	0.00	-	0.01	-	-	2,100				
2,150	-	-	-	-	-	-	0.00	0.00	0.00	-	843.00	-	-	-	-	-	-	0.00	0.00	0.00	-	0.01	-	-	0.00	0.00	0.00	-	0.01	-	-	0.00	0.00	0.00	-	0.01	-	-	2,150				
2,200	-	-	-	-	-	-	0.00	0.00	0.00	-	793.00	-	-	-	-	-	-	0.00	0.00	0.00	-	0.02	-	-	0.00	0.00	0.00	-	0.02	-	-	0.00	0.00	0.00	-	0.02	-	-	2,200				
2,250	-	-	-	-	-	-	0.00	0.00	0.00	-	743.00	-	-	-	-	-	-	0.00	0.00	0.00	-	0.01	-	-	0.00	0.00	0.00	-	0.01	-	-	0.00	0.00	0.00	-	0.01	-	-	2,250				
2,300	-	-	-	-	-	-	0.00	0.00	0.00	-	693.00	-	-	-	-	-	-	0.00	0.00	0.00	-	0.03	-	-	0.00	0.00	0.00	-	0.03	-	-	0.00	0.00	0.00	-	0.03	-	-	2,300				
2,350	-	-	-	-	-	-	0.00	0.00	0.00	-	643.00	-	-	-	-	-	-	0.00	0.00	0.00	-	0.08	-	-	0.00	0.00	0.00	-	0.08	-	-	0.00	0.00	0.00	-	0.08	-	-	2,350				
2,400	-	-	-	-	-	-	0.00	0.00	0.00	-	593.00	-	-	-	-	-	-	0.00	0.00	0.00	-	0.19	-	-	0.00	0.00	0.00	-	0.19	-	-	0.00	0.00	0.00	-	0.19	-	-	2,400				
2,450	0.00	0.00	0.00	-	550.00	-	0.00	0.00	0.00	-	544.00	-	-	-	-	-	-	0.00	0.00	0.00	-	0.02	-	-	0.00	0.00	0.00	-	0.44	-	-	0.00	0.00	0.00	-	0.44	-	-	2,450				
2,500	0.00	0.00	0.00	-	500.00	-	0.00	0.00	0.00	-	494.00	-	-	-	-	-	-	0.00	0.00	0.00	-	0.01	-	-	0.00	0.00	0.00	-	0.94	-	-	0.00	0.00	0.00	-	0.94	-	-	2,500				
2,550	0.00	0.00	0.00	-	450.00	-	0.00	0.00	0.00	-	445.00	-	-	-	-	-	-	0.00	0.00	0.00	-	0.04	-	-	0.00	0.00	0.00	-	1.90	-	-	0.00	0.00	0.00	-	1.90	-	-	2,550				
2,600	0.00	0.00	0.00	-	400.00	-	0.00	0.00	0.00	-	397.00	-	-	-	-	-	-	0.00	0.00	0.00	-	0.01	-	-	0.00	0.00	0.00	-	3.60	-	-	0.00	0.00	0.00	-	3.60	-	-	2,600				
2,650	0.00	0.00	0.00	-	350.00	-	0.00	0.00	0.00	-	350.00	-	-	-	-	-	-	0.00	0.00	0.00	-	0.03	-	-	0.00	0.00	0.00	-	6.30	-	-	0.00	0.00	0.00	-	6.30	-	-	2,650				
2,700	0.00	0.00	0.00	-	300.00	-	0.00	0.00	0.00	-	304.00	-	-	-	-	-	-	0.00	0.00	0.00	-	0.13	-	40	0.00	0.00	0.00	-	10.75	-	-	0.00	0.00	0.00	-	10.75	-	-	2,700				
2,750	0.00	0.00	0.00	-	250.00	-	20	0.00	0.00	0.00	-	261.00	-	-	-	-	-	0.00	0.00	0.00	-	0.55	-	20	0.00	0.00	0.00	-	17.00	-	-	0.00	0.00	0.00	-	17.00	-	-	2,750				
2,800	0.00	0.00	0.00	-	202.00	-	20	0.00	0.00	0.00	-	220.00	-	20	0.00	0.00	0.00	-	1.90	-	130	0.00	0.00	0.00	-	26.25	-	-	0.00	0.00	0.00	-	26.25	-	-	0.00	0.00	0.00	-	26.25	-	-	2,800
2,850	0.00	0.00	0.00	-	155.00	-	22	0.00	0.00	0.00	-	183.00	-	60	0.00	0.00	0.00	-	5.30	-	70	0.00	0.00	0.00	-	38.50	-	43	0.00	0.00	0.00	-	38.50	-	43	0.00	0.00	0.00	-	38.50	-	43	2,850
2,900	0.00	0.00	0.00	-	113.00	-	27	0.00	0.00	0.00	-	149.00	-	40	0.00	0.00	0.00	-	21.25	0.00	21.25	23.25	23.25	40	60	0.00	0.00	0.00	-	54.50	-	40	0.00	0.00	0.00	-	54.50	-	40	2,900			
2,950	0.00	0.00	0.00	-	76.00	-	61	102.00	102.00	102.00	102.00	102.00	102.00	1	121	0.00	0.00	0.00	-	31.00	0.00	31.00	31.00	31.00	2	75	0.00	0.00	0.00	-	74.50	-	82	0.00	0.00	0.00	-	74.50	-	82	2,950		
3,000	0.00	0.00	0.00	-	47.25	-	33	0.00	0.00	0.00	-	93.00	-	156	0.00	0.00	0.00	-	47.25	-	61	0.00	0.00	0.00	-	98.50	-	56	0.00	0.00	0.00	-	98.50	-	56	0.00	0.00	0.00	-	98.50	-	56	3,000
3,050	25.00	25.00	25.00	25.00	25.00	2	65	60.50	60.50	58.50	58.50	58.50	2	21	0.00	0.00	0.00	-	25.00	0.00	0.00	-	77.00	-	22	0.00	0.00	0.00	-	127.00	-	20	0.00	0.00	0.00	-	127.00	-	20	3,050			
3,100	0.00	0.00	0.00	-	13.75	-	73	0.00	0.00	0.00	-	53.50	-	41	0.00	0.00	0.00	-	13.75	-	21	0.00	0.00	0.00	-	159.00	-	-	0.00	0.00	0.00	-	159.00	-	-	0.00	0.00	0.00	-	159.00	-	-	3,100
3,150	0.00	0.00	0.00	-	6.40	-	28	0.00	0.00	0.00	-	39.50	-	-	0.00	0.00	0.00	-	6.40	-	40	0.00	0.00	0.00	-	195.00	-	-	0.00	0.00	0.00	-	195.00	-	-	0.00	0.00	0.00	-	195.00	-	-	3,150
3,200	0.00	0.00	0.00	-	2.60	-	-	0.00	0.00	0.00	-	28.50	-	-	0.00	0.00	0.00	-	2.60	-	-	0.00	0.00	0.00	-	234.00	-	-	0.00	0.00	0.00	-	234.00	-	-	0.00	0.00	0.00	-	234.00	-	-	3,200
3,250	0.00	0.00	0.00	-	0.98	-	-	0.00	0.00	0.00	-	20.00	-	-	0.00	0.00	0.00	-	0.98	-	-	0.00	0.00	0.00	-	275.00	-	-	0.00	0.00	0.00	-	275.00	-	-	0.00	0.00	0.00	-	275.00	-	-	3,250
3,300	0.00	0.00	0.00	-	0.33	-	-	0.00	0.00	0.00	-	13.75	-	-	0.00	0.00	0.00	-	0.33	-	-	0.00	0.00	0.00	-	319.00	-	-	0.00	0.00	0.00	-	319.00	-	-	0.00	0.00	0.00	-	319.00	-	-	3,300
3,350	0.00	0.00	0.00	-	0.10	-	-	0.00	0.00	0.00	-	9.40	-	-	0.00	0.00	0.00	-	0.10	-	-	0.00	0.00	0.00	-	364.00	-	-	0.00	0.00	0.00	-	364.00	-	-	0.00	0.00	0.00	-	364.00	-	-	3,350
3,400	0.00	0.00	0.00	-	0.03	-	-	0.00	0.00	0.00	-	6.20	-	-	0.00	0.00	0.00	-	0.03	-	-	0.00	0.00	0.00	-	411.00	-	-	0.00	0.00	0.00	-	411.00	-	-	0.00	0.00	0.00	-	411.00	-	-	3,400
3,450	0.00	0.00	0.00	-	0.01	-	-	0.00	0.00	0.00	-	4.00	-	-	0.00	0.00	0.00	-	0.01	-	-	0.00	0.00	0.00	-	459.00	-	-	0.00	0.00	0.00	-	459.00	-	-	0.00	0.00	0.00	-	459.00	-	-	3,450
3,500	-	-	-	-	-	-	0.00	0.00	0.00	-	2.60	-	-	-	-	-	-	0.00	0.00	0.00	-	507.00	-	-	0.00	0.00	0.00	-	507.00	-	-	0.00	0.00	0.00	-	507.00	-	-	3,500				
Σύνολα:						2	349						3	459	0	0								42	539				0	241	0	0											
Αριθμός Πράξεων:						1							3		0									3					0														

ALPHA ΥΠΗΡΕΣΙΩΝ ΣΥΜΜ (ΚΟ)

(Μέγεθος Συμβολαίου: 100 Χρεόγραφα, Τρόπος Εξάσκησης: Αμερικάνικος, Φυσική Παράδοση)

Τιμή Εξάσκησης	Δικαιώματα Αγοράς												Δικαιώματα Πώλησης																
	Νοέμβριος 2023				Δεκέμβριος 2023				Λοιποί Μήνες				Νοέμβριος 2023				Δεκέμβριος 2023				Λοιποί Μήνες								
	Άνοιγμα	Ανιγν. Τιμή	Κατωτ. Τιμή	Τελ. Τιμή	Τιμή κλεισ.	Όγκος	Άνοιγ. θέσεις	Άνοιγμα	Ανιγν. Τιμή	Κατωτ. Τιμή	Τελ. Τιμή	Τιμή κλεισ.	Όγκος	Άνοιγ. θέσεις	Όγκος	Άνοιγ. θέσεις	Άνοιγμα	Ανιγν. Τιμή	Κατωτ. Τιμή	Τελ. Τιμή	Τιμή κλεισ.	Όγκος	Άνοιγ. θέσεις	Όγκος	Άνοιγ. θέσεις	Τιμή Εξάσκησης			
0.750						-	0.000	0.000	0.000		0.712	-	-									-	-					0.008	
0.800						-	0.000	0.000	0.000		0.662	-	-									-	-					0.008	
0.850	0.000	0.000	0.000		0.610	-	0.000	0.000	0.000		0.612	-	-			0.000	0.000	0.000		0.001	-	-			0.000	0.000	0.000	0.009	
0.900	0.000	0.000	0.000		0.560	-	0.000	0.000	0.000		0.562	-	-			0.000	0.000	0.000		0.002	-	-			0.000	0.000	0.000	0.009	
0.950	0.000	0.000	0.000		0.510	-	0.000	0.000	0.000		0.512	-	-			0.000	0.000	0.000		0.001	-	-			0.000	0.000	0.000	0.010	
1.000	0.000	0.000	0.000		0.461	-	0.000	0.000	0.000		0.462	-	-			0.000	0.000	0.000		0.001	-	-			0.000	0.000	0.000	0.010	
1.100	0.000	0.000	0.000		0.361	-	0.000	0.000	0.000		0.363	-	-			0.000	0.000	0.000		0.001	-	-			0.000	0.000	0.000	0.011	
1.200	0.000	0.000	0.000		0.262	-	0.000	0.000	0.000		0.267	-	-			0.000	0.000	0.000		0.001	-	-			0.000	0.000	0.000	0.012	
1.300	0.000	0.000	0.000		0.168	-	0.000	0.000	0.000		0.179	-	-			0.000	0.000	0.000		0.008	-	-			0.000	0.000	0.000	0.013	
1.400	0.000	0.000	0.000		0.092	-	0.000	0.000	0.000		0.107	-	-			0.000	0.000	0.000		0.031	-	-			0.000	0.000	0.000	0.014	
1.500	0.000	0.000	0.000		0.040	-	0.000	0.000	0.000		0.057	-	-			0.000	0.000	0.000		0.080	-	-			0.000	0.000	0.000	0.015	
1.600	0.000	0.000	0.000		0.014	-	0.000	0.000	0.000		0.027	-	-			0.000	0.000	0.000		0.154	-	-			0.000	0.000	0.000	0.016	
1.700	0.000	0.000	0.000		0.004	-	0.000	0.000	0.000		0.011	-	-			0.000	0.000	0.000		0.244	-	-			0.000	0.000	0.000	0.017	
1.800	0.000	0.000	0.000		0.001	-	0.000	0.000	0.000		0.004	-	-			0.000	0.000	0.000		0.341	-	-			0.000	0.000	0.000	0.018	
1.900	0.000	0.000	0.000		0.001	-	0.000	0.000	0.000		0.001	-	-			0.000	0.000	0.000		0.440	-	-			0.000	0.000	0.000	0.019	
2.000	0.000	0.000	0.000		0.002	-	0.000	0.000	0.000		0.001	-	-			0.000	0.000	0.000		0.540	-	-			0.000	0.000	0.000	0.020	
2.200	0.000	0.000	0.000		0.001	-	0.000	0.000	0.000		0.001	-	-			0.000	0.000	0.000		0.740	-	-			0.000	0.000	0.000	0.022	
2.400						-	0.000	0.000	0.000		0.001	-	-									-	-			0.000	0.000	0.000	0.024
<b>Σύνολα:</b>						0					0		0									0		0					
<b>Αριθμός Πράξεων:</b>						0					0		0									0.00		0				0	





ΕΘΝΙΚΗ ΤΡΑΠΕΖΑ (ΚΟ)

(Μέγεθος Συμβολαίου: 100 Χρέεγραφα, Τρόπος Εξάσκησης: Αμερικάνικος, Φυσική Παράδοση)

Τιμή Εξάσκησης	Δικαιώματα Αγοράς														Δικαιώματα Πώλησης																	
	Νοέμβριος 2023						Δεκέμβριος 2023						Λοιποί Μήνες		Νοέμβριος 2023						Δεκέμβριος 2023						Λοιποί Μήνες		Τιμή Εξάσκησης			
	Άνοιγμα	Ανιγτ Τιμή	Κατωτ Τιμή	Τελ Τιμή	Τιμή κλεισ.	Όγκος	Άνοιγμα	Ανιγτ Τιμή	Κατωτ Τιμή	Τελ Τιμή	Τιμή κλεισ.	Όγκος	Άνοιγτ	Ανοιγτ	Όγκος	Άνοιγτ	Ανοιγτ	Όγκος	Άνοιγτ	Ανοιγτ	Όγκος	Άνοιγτ	Ανοιγτ	Όγκος	Άνοιγτ	Ανοιγτ	Όγκος	Άνοιγτ		Ανοιγτ		
2.600						-	0.000	0.000	0.000	2.91	-	-						-	0.000	0.000	0.000	0.001	-	-								0.026
2.800						-	0.000	0.000	0.000	2.71	-	-						-	0.000	0.000	0.000	0.001	-	-							0.028	
3.000						-	0.000	0.000	0.000	2.51	-	-						-	0.000	0.000	0.000	0.001	-	-							0.030	
3.200						-	0.000	0.000	0.000	2.31	-	-						-	0.000	0.000	0.000	0.001	-	-							0.032	
3.400	0.000	0.000	0.000	2.10	-	-	0.000	0.000	0.000	2.11	-	-						0.001	-	-	0.000	0.000	0.000	0.001	-	-					0.034	
3.600	0.000	0.000	0.000	1.90	-	-	0.000	0.000	0.000	1.91	-	-						0.001	-	-	0.000	0.000	0.000	0.001	-	-					0.036	
3.800	0.000	0.000	0.000	1.70	-	-	0.000	0.000	0.000	1.71	-	-						0.001	-	-	0.000	0.000	0.000	0.001	-	-					0.038	
4.000	0.000	0.000	0.000	1.50	-	-	0.000	0.000	0.000	1.51	-	-						0.001	-	-	0.000	0.000	0.000	0.001	-	-					0.040	
4.400	0.000	0.000	0.000	1.10	-	-	0.000	0.000	0.000	1.12	-	-						0.001	-	-	0.000	0.000	0.000	0.010	-	-					0.044	
4.800	0.000	0.000	0.000	0.704	-	-	0.000	0.000	0.000	0.759	-	-						0.002	-	-	0.000	0.000	0.000	0.050	-	-					0.048	
5.200	0.000	0.000	0.000	0.336	-	4	0.000	0.000	0.000	0.461	-	-						0.034	-	-	0.000	0.000	0.000	0.151	-	-					0.052	
5.600	0.000	0.000	0.000	0.095	-	-	0.000	0.000	0.000	0.247	-	10						0.193	-	-	0.000	0.000	0.000	0.336	-	-					0.056	
6.000	0.000	0.000	0.000	0.014	-	-	0.000	0.000	0.000	0.116	-	-						0.512	-	-	0.000	0.000	0.000	0.606	-	-					0.060	
6.400	0.000	0.000	0.000	0.001	-	-	0.000	0.000	0.000	0.047	-	-						0.900	-	-	0.000	0.000	0.000	0.938	-	-					0.064	
6.800	0.000	0.000	0.000	0.001	-	-	0.000	0.000	0.000	0.018	-	-						1.30	-	-	0.000	0.000	0.000	1.31	-	-					0.068	
7.200	0.000	0.000	0.000	0.001	-	-	0.000	0.000	0.000	0.006	-	-						1.70	-	-	0.000	0.000	0.000	1.70	-	-					0.072	
7.600	0.000	0.000	0.000	0.001	-	-	0.000	0.000	0.000	0.002	-	-						2.10	-	-	0.000	0.000	0.000	2.10	-	-					0.076	
8.000	0.000	0.000	0.000	0.001	-	-	0.000	0.000	0.000	0.001	-	-						2.50	-	-	0.000	0.000	0.000	2.50	-	-					0.080	
8.400	0.000	0.000	0.000	0.001	-	-	0.000	0.000	0.000	0.001	-	-						2.90	-	-	0.000	0.000	0.000	2.90	-	-					0.084	
<b>Σύνολο:</b>						0	4				0	10		0	0			0	0				0	1,454		0	0					
<b>Αριθμός Πράξεων:</b>						0					0			0				0,00						0			0					



ΟΤΕ (ΚΟ)

(Μέγεθος Συμβολαίου: 100 Χρεόγραφα, Τρόπος Εξάσκησης: Αμερικάνικος, Φυσική Παράδοση)

Τιμή Εξάσκησης	Δικαιώματα Αγοράς												Δικαιώματα Πώλησης																		
	Νοέμβριος 2023				Δεκέμβριος 2023				Λοιποί Μήνες				Νοέμβριος 2023				Δεκέμβριος 2023				Λοιποί Μήνες										
	Άνοιγμα	Ανιγτ Τιμή	Καπιτ Τιμή	Τελ Τιμή	Τιμή κλεισ.	Όγκος	Ανοικτές θέσεις	Άνοιγμα	Ανιγτ Τιμή	Καπιτ Τιμή	Τελ Τιμή	Τιμή κλεισ.	Όγκος	Ανοικτές θέσεις	Όγκος	Ανοικτές θέσεις	Άνοιγμα	Ανιγτ Τιμή	Καπιτ Τιμή	Τελ Τιμή	Τιμή κλεισ.	Όγκος	Ανοικτές θέσεις	Όγκος	Ανοικτές θέσεις	Τιμή Εξάσκησης					
9.200	0.000	0.000	0.000	4.41	-	-	0.000	0.000	0.000	4.43	-	-	0.000	0.000	0.000	0.001	-	-	0.000	0.000	0.000	0.001	-	-	0.000	0.000	0.000	0.001	-	-	0.092
9.600	0.000	0.000	0.000	4.01	-	-	0.000	0.000	0.000	4.03	-	-	0.000	0.000	0.000	0.001	-	-	0.000	0.000	0.000	0.001	-	-	0.000	0.000	0.000	0.001	-	-	0.096
10.000	0.000	0.000	0.000	3.61	-	-	0.000	0.000	0.000	3.63	-	-	0.000	0.000	0.000	0.001	-	-	0.000	0.000	0.000	0.001	-	-	0.000	0.000	0.000	0.001	-	-	0.100
11.000	0.000	0.000	0.000	2.62	-	-	0.000	0.000	0.000	2.63	-	-	0.000	0.000	0.000	0.001	-	-	0.000	0.000	0.000	0.001	-	-	0.000	0.000	0.000	0.001	-	-	0.110
12.000	0.000	0.000	0.000	1.62	-	-	0.000	0.000	0.000	1.65	-	-	0.000	0.000	0.000	0.001	-	-	0.000	0.000	0.000	0.017	-	-	0.000	0.000	0.000	0.017	-	-	0.120
13.000	0.000	0.000	0.000	0.683	-	-	0.000	0.000	0.000	0.794	-	-	0.000	0.000	0.000	0.066	-	2	0.000	0.000	0.000	0.158	-	-	0.000	0.000	0.000	0.158	-	-	0.130
14.000	0.000	0.000	0.000	0.128	-	5	0.000	0.000	0.000	0.258	-	-	0.000	0.000	0.000	0.512	-	-	0.000	0.000	0.000	0.623	-	-	0.000	0.000	0.000	0.623	-	-	0.140
15.000	0.000	0.000	0.000	0.008	-	-	0.000	0.000	0.000	0.052	-	5	0.000	0.000	0.000	1.39	-	5	0.000	0.000	0.000	1.42	-	-	0.000	0.000	0.000	1.42	-	-	0.150
16.000	0.000	0.000	0.000	0.001	-	-	0.000	0.000	0.000	0.006	-	-	0.000	0.000	0.000	2.39	-	-	0.000	0.000	0.000	2.39	-	-	0.000	0.000	0.000	2.39	-	-	0.160
17.000	0.000	0.000	0.000	0.001	-	-	0.000	0.000	0.000	0.002	-	-	0.000	0.000	0.000	3.39	-	-	0.000	0.000	0.000	3.39	-	-	0.000	0.000	0.000	3.39	-	-	0.170
18.000	0.000	0.000	0.000	0.001	-	-	0.000	0.000	0.000	0.001	-	-	0.000	0.000	0.000	4.39	-	-	0.000	0.000	0.000	4.39	-	-	0.000	0.000	0.000	4.39	-	-	0.180
19.000	0.000	0.000	0.000	0.001	-	-	0.000	0.000	0.000	0.001	-	-	0.000	0.000	0.000	5.39	-	-	0.000	0.000	0.000	5.39	-	-	0.000	0.000	0.000	5.39	-	-	0.190
20.000					-	-	0.000	0.000	0.000	0.001	-	-					-	-	0.000	0.000	0.000	6.39	-	-	0.000	0.000	0.000	6.39	-	-	0.200
22.000					-	-	0.000	0.000	0.000	0.001	-	-					-	-	0.000	0.000	0.000	8.39	-	-	0.000	0.000	0.000	8.39	-	-	0.220
<b>Σύνολα:</b>					0	5					0	5	0	0		0	7				0	0	0	0	0	0	0	0	0	0	
<b>Αριθμός Πράξεων:</b>					0						0		0			0.00						0		0		0		0			

ΠΕΙΡΑΙΩΣ FINANCIAL HOLD (ΚΟ)

(Μέγεθος Συμβολαίου: 100 Χρεόγραφα, Τρόπος Εξάσκησης: Αμερικάνικος, Φυσική Παράδοση)

Τιμή Εξάσκησης	Δικαιώματα Αγοράς														Δικαιώματα Πώλησης																
	Νοέμβριος 2023						Δεκέμβριος 2023						Λοιποί Μήνες		Νοέμβριος 2023						Δεκέμβριος 2023						Λοιποί Μήνες		Τιμή Εξάσκησης		
	Άνοιγμα	Ανιτ Τιμή	Κατωτ Τιμή	Τελ Τιμή	Τιμή κλεισ.	Όγκος	Άνοιγμα	Ανιτ Τιμή	Κατωτ Τιμή	Τελ Τιμή	Τιμή κλεισ.	Όγκος	Άνοιγτες θέσεις	Όγκος	Άνοιγτες θέσεις	Άνοιγμα	Ανιτ Τιμή	Κατωτ Τιμή	Τελ Τιμή	Τιμή κλεισ.	Όγκος	Άνοιγτες θέσεις	Άνοιγμα	Ανιτ Τιμή	Κατωτ Τιμή	Τελ Τιμή	Τιμή κλεισ.	Όγκος		Άνοιγτες θέσεις	Όγκος
0.950						-	-	0.000	0.000	0.000	1.91	-	-								-	-	0.000	0.000	0.000	0.001	-	-			
1.000						-	-	0.000	0.000	0.000	1.86	-	-								-	-	0.000	0.000	0.000	0.001	-	-			0.010
1.100						-	-	0.000	0.000	0.000	1.76	-	-								-	-	0.000	0.000	0.000	0.001	-	-			0.011
1.200						-	-	0.000	0.000	0.000	1.66	-	-								-	-	0.000	0.000	0.000	0.001	-	-			0.012
1.300						-	-	0.000	0.000	0.000	1.56	-	-								-	-	0.000	0.000	0.000	0.001	-	-			0.013
1.400						-	-	0.000	0.000	0.000	1.46	-	-								-	-	0.000	0.000	0.000	0.001	-	-			0.014
1.500						-	-	0.000	0.000	0.000	1.36	-	-								-	-	0.000	0.000	0.000	0.001	-	-			0.015
1.600						-	-	0.000	0.000	0.000	1.26	-	-								-	-	0.000	0.000	0.000	0.001	-	-			0.016
1.700						-	-	0.000	0.000	0.000	1.16	-	-								-	-	0.000	0.000	0.000	0.001	-	-			0.017
1.800	0.000	0.000	0.000	1.06	-	-	0.000	0.000	0.000	1.06	-	-				0.000	0.000	0.000	0.001	-	-	0.000	0.000	0.000	0.001	-	-			0.018	
1.900	0.000	0.000	0.000	0.961	-	-	0.000	0.000	0.000	0.964	-	-				0.000	0.000	0.000	0.001	-	-	0.000	0.000	0.000	0.001	-	-			0.019	
2.000	0.000	0.000	0.000	0.861	-	-	0.000	0.000	0.000	0.864	-	-				0.000	0.000	0.000	0.002	-	-	0.000	0.000	0.000	0.001	-	-			0.020	
2.200	0.000	0.000	0.000	0.661	-	-	0.000	0.000	0.000	0.667	-	-				0.000	0.000	0.000	0.001	-	-	0.000	0.000	0.000	0.002	-	-			0.022	
2.400	0.000	0.000	0.000	0.462	-	-	0.000	0.000	0.000	0.479	-	-				0.000	0.000	0.000	0.001	-	-	0.000	0.000	0.000	0.014	-	-			0.024	
2.600	0.000	0.000	0.000	0.274	-	-	0.000	0.000	0.000	0.313	-	-				0.000	0.000	0.000	0.012	-	-	0.000	0.000	0.000	0.048	-	-			0.026	
2.800	0.000	0.000	0.000	0.124	-	-	0.000	0.000	0.000	0.183	-	-				0.000	0.000	0.000	0.063	-	-	0.000	0.000	0.000	0.118	-	-			0.028	
3.000	0.000	0.000	0.000	0.040	-	-	0.000	0.000	0.000	0.095	-	-				0.000	0.000	0.000	0.179	-	-	0.000	0.000	0.000	0.230	-	-			0.030	
3.200	0.000	0.000	0.000	0.009	-	-	0.000	0.000	0.000	0.043	-	-				0.000	0.000	0.000	0.348	-	-	0.000	0.000	0.000	0.378	-	-			0.032	
3.400	0.000	0.000	0.000	0.001	-	-	0.000	0.000	0.000	0.018	-	-				0.000	0.000	0.000	0.541	-	-	0.000	0.000	0.000	0.554	-	-			0.034	
3.600	0.000	0.000	0.000	0.001	-	-	0.000	0.000	0.000	0.007	-	-				0.000	0.000	0.000	0.740	-	-	0.000	0.000	0.000	0.743	-	-			0.036	
3.800	0.000	0.000	0.000	0.001	-	-	0.000	0.000	0.000	0.002	-	-				0.000	0.000	0.000	0.940	-	-	0.000	0.000	0.000	0.940	-	-			0.038	
4.000	0.000	0.000	0.000	0.001	-	-	0.000	0.000	0.000	0.001	-	-				0.000	0.000	0.000	1.14	-	-	0.000	0.000	0.000	1.14	-	-			0.040	
4.400	0.000	0.000	0.000	0.001	-	-	0.000	0.000	0.000	0.001	-	-				0.000	0.000	0.000	1.54	-	-	0.000	0.000	0.000	1.54	-	-			0.044	
4.800	0.000	0.000	0.000	0.001	-	-	0.000	0.000	0.000	0.001	-	-				0.000	0.000	0.000	1.94	-	-	0.000	0.000	0.000	1.94	-	-			0.048	
5.200						-	-	0.000	0.000	0.000	0.001	-	-								-	-	0.000	0.000	0.000	2.34	-	-			0.052
Σύνολα:						0	0					0	0	0	0						0	0					0	0	0	0	
Αριθμός Πράξεων:						0						0		0							0.00						0		0		

Προϊόν Δανεισμού	Υποκείμενος Τίτλος	Πολυμερείς Συναλλαγές[1]					Διμερείς Συναλλαγές[2]		Δανεισμός Τίτλων μέσω ΟΤC[3]
		Ανοιχτές θέσεις[5]	Προσφερόμενη ποσότητα	Μ.Σ.Τ[4]	Όγκος συναλλαγών	Μ.Σ.Τ[4]	Όγκος συναλλαγών	Μ.Σ.Τ[4]	Όγκος συναλλαγών
ALPHABOR	ALPHA ΥΠΗΡΕΣΙΩΝ ΣΥΜΜ (ΚΟ)	23,070	---	---	---	---	---	---	57,279,561
OTOELBOR	AUTOHELLAS (ΚΟ)	1,500	---	---	---	---	---	---	123,519
CENERBOR	CENERGY HOLDINGS (ΚΑ)	790	---	---	---	---	---	---	127,428
EEEBOR	COCA-COLA HBC AG (ΚΟ)	10,105	---	---	---	---	---	---	47,768
EUROBBOR	EUROBANK HOLDINGS (ΚΟ)	15,000	---	---	---	---	---	---	34,120,608
FFGRPBOR	FOLLI-FOLLIE (ΚΟ)	---	---	---	---	---	---	---	886,279
FOYRKBOR	FOURLIS ΣΥΜΜΕΤΟΧΩΝ (ΚΟ)	4,968	---	---	---	---	---	---	12,123
ELPEBOR	HELLENIQ ENERGY (ΚΟ)	200	---	---	200	4.88%	---	---	238,270
INTRKBOR	INTRACOM HOLDINGS (ΚΟ)	---	---	---	---	---	---	---	---
INKATBOR	INTRAKAT (ΚΟ)	---	---	---	---	---	---	---	---
BELABOR	JUMBO (ΚΟ)	2,575	---	---	---	---	---	---	196,303
LAMDABOR	LAMDA DEVELOPMENT(ΚΟ)	400	---	---	---	---	---	---	505,588
MIGBOR	MIG (ΚΟ)	1,921	---	---	---	---	---	---	40,179
QUALBOR	QUALITY & RELIABILITY (ΚΟ)	---	---	---	---	---	---	---	---
QUESTBOR	QUEST ΣΥΜΜΕΤΟΧΩΝ (ΚΟ)	359	---	---	---	---	---	---	51,564
TITCBOR	TITAN CEMENT (ΚΑ)	2,368	---	---	---	---	---	---	230,420
VIOBOR	VIOHALCO SA/NV (ΚΑ)	1,462	---	---	---	---	---	---	---
AVAXBOR	ΑΒΑΞ Α.Ε. (ΚΟ)	---	---	---	---	---	---	---	---
ADMIEBOR	ΑΔΜΗΕ ΣΥΜΜΕΤΟΧΩΝ Α.Ε. (ΚΟ)	1,000	---	---	---	---	---	---	188,669
AEGNBOR	ΑΕΡΟΠΟΡΙΑ ΑΙΓΑΙΟΥ (ΚΟ)	600	---	---	---	---	---	---	167,107
GEKTERNABOR	ΓΕΚ ΤΕΡΝΑ (ΚΟ)	---	---	---	---	---	---	---	3,698
PPCBOR	ΔΕΗ (ΚΟ)	2,000	---	---	---	---	---	---	1,278,881
ETEBOR	ΕΘΝΙΚΗ ΤΡΑΠΕΖΑ (ΚΟ)	---	---	---	---	---	---	---	12,059,285
ELHABOR	ΕΛΒΑΛΧΑΛΚΟΡ (ΚΟ)	1,278	---	---	---	---	---	---	66,887
ELLAKTORBOR	ΕΛΛΑΚΤΩΡ (ΚΟ)	7,681	---	---	---	---	---	---	48,671
EXAEBOR	ΕΛΛΗΝ. ΧΡΗΜΑΤΙΣΤΗΡΙΑ-Χ.Α. (ΚΟ)	4,200	---	---	---	---	---	---	167,047
EYDAPBOR	ΕΥΔΑΠ (ΚΟ)	845	---	---	---	---	---	---	231,962
MOHBOR	ΜΟΤΟΡ ΟΪΛ (ΚΟ)	24,301	---	---	---	---	---	---	467,535
MYTILBOR	ΜΥΤΙΛΗΝΑΙΟΣ (ΚΟ)	2,761	---	---	---	---	---	---	124,528
PPABOR	ΟΛΠ (ΚΟ)	500	---	---	---	---	---	---	67,791
OPAPBOR	ΟΠΑΠ (ΚΟ)	4,400	---	---	---	---	---	---	1,553,608

**Σημειώσεις Προϊόντων Δανεισμού**

[1] - Πολυμερείς Συμβάσεις Δανειοδοσίας των μεθόδων 8-1, 8-2 και 8-3-3 (σύμφ. Με Αποφ.17 ΔΣ του Χρηματιστηρίου).

[2] - Διμερείς Συμβάσεις Δανειοδοσίας των μεθόδων 8-3-1 και 8-3-2 (σύμφ. Με Αποφ. 20 ΔΣ του Χρηματιστηρίου).

[3] - Τα στοιχεία Συναλλαγές Δανεισμού Τίτλων μέσω ΟΤC δηλώνονται από τους χειριστές ΣΑΤ και αφορούν τις ποσότητες που έχουν καταγραφεί στο ΣΑΤ έως και τη προηγούμενη εργάσιμη ημέρα.

[4] - Μ.Σ.Τ: - Μέση Σταθμισμένη Τιμή (ως προς τα τεμάχια)

[5] - Τα στοιχεία αφορούν σε ανοιχτές θέσεις πριν την έναρξη της συνεδρίασης

Προϊόν Δανεισμού	Υποκείμενος Τίτλος	Πολυμερείς Συναλλαγές[1]					Διμερείς Συναλλαγές[2]		Δανεισμός Τίτλων μέσω ΟΤC[3]
		Ανοικτές θέσεις[5]	Προσφερόμενη ποσότητα	Μ.Σ.Τ[4]	Όγκος συναλλαγών	Μ.Σ.Τ[4]	Όγκος συναλλαγών	Μ.Σ.Τ[4]	Όγκος συναλλαγών
ΗΤΟΒΟR	ΟΤΕ (ΚΟ)	1,750	---	---	---	---	---	---	1,576,515
ΤΡΕΙRΒΟR	ΠΕΙΡΑΙΩΣ FINANCIAL HOLD (ΚΟ)	5,000	---	---	---	---	---	---	1,371,061
SΑRΒΟR	ΣΑΡΑΝΤΗΣ ΓΡ. (ΚΟ)	1,949	---	---	---	---	---	---	19,500
TENERGYΒΟR	ΤΕΡΝΑ ΕΝΕΡΓΕΙΑΚΗ (ΚΟ)	---	---	---	---	---	---	---	289,621
ΟΡΤΙΜΑΒΟR	ΤΡΑΠΕΖΑ ΟΡΤΙΜΑ ΒΑΝΚ (ΚΟ)	---	---	---	---	---	---	---	---

**Σημειώσεις Προϊόντων Δανεισμού**

[1] - Πολυμερείς Συμβάσεις Δανειοδοσίας των μεθόδων 8-1, 8-2 και 8-3-3 (σύμφ. Με Αποφ.17 ΔΣ του Χρηματιστηρίου).

[2] - Διμερείς Συμβάσεις Δανειοδοσίας των μεθόδων 8-3-1 και 8-3-2 (σύμφ. Με Αποφ. 20 ΔΣ του Χρηματιστηρίου).

[3] - Τα στοιχεία Συναλλαγές Δανεισμού Τίτλων μέσω ΟΤC δηλώνονται από τους χειριστές ΣΑΤ και αφορούν τις ποσότητες που έχουν καταγραφεί στο ΣΑΤ έως και τη προηγούμενη εργάσιμη ημέρα.

[4] - Μ.Σ.Τ: - Μέση Σταθμισμένη Τιμή (ως προς τα τεμάχια)

[5] - Τα στοιχεία αφορούν σε ανοιχτές θέσεις πριν την έναρξη της συνεδρίασης

**Κωδικοί και ονομασίες Κλάδων Οικονομικής Δραστηριότητας του Χρηματιστηρίου Αθηνών**

12003 - Διαπραγματεύσιμα Αμοιβαία Κεφάλαια	10101010 Υπηρεσίες Ηλεκτρονικών Υπολογιστών
10101015 Λογισμικό	10102030 Υλικό Υπολογιστών
15101010 Εξοπλισμός Τηλεπικοινωνιών	15102015 Υπηρεσίες Τηλεπικοινωνιών
20101010 Υγειονομικές Μονάδες	20101025 Υπηρεσίες Υγείας
20102010 Ιατρικός Εξοπλισμός	20103015 Φαρμακευτικά Προϊόντα
30101010 Τράπεζες	30202000 Διαφοροποιημένες Χρηματοοικονομικές Υπηρεσίες
30202010 Διαχείριση Κεφαλαίων & Θεματοφύλακες	30202015 Επενδυτικές Υπηρεσίες
30204000 Επενδυτικές Εταιρείες κλειστού τύπου	30302010 Γενικές Ασφάλειες
30302015 Μεσίτες Ασφαλίσεων	30302025 Ασφάλειες Ιδιοκτησίας & Ζημιών
35101010 Συμμετοχές & Ανάπτυξη Ακίνητης Περιουσίας	35101015 Υπηρεσίες Ακίνητης Περιουσίας
35102000 Διαφοροποιημένες Α.Ε.Ε.Α.Π.	35102030 Α.Ε.Ε.Α.Π. Επαγγελματικών Χώρων
40201040 Υπηρεσίες Ενοικίασης και Χρηματοδοτικής Μίσθωσης	40202010 Κατασκευή Κατοικιών
40202015 Έπιπλα	40202020 Οικιακές Συσκευές
40203040 Ηλεκτρονική Ψυχαγωγία	40204020 Ρούχα και Αξεσουάρ
40301010 Ψυχαγωγία	40301030 Εκδόσεις
40301035 Ραδιοτηλεοπτικοί Φορείς	40401010 Διαφοροποιημένοι Έμποροι
40401020 Εμπόριο Ενδυμάτων	40401025 Εμπόριο Προϊόντων Οικιακής Βελτίωσης
40401030 Εξειδικευμένο Λιανικό Εμπόριο	40501010 Αεροπορικές Εταιρείες
40501015 Ταξίδια & Τουρισμός	40501020 Τυχερά Παιχνίδια
40501025 Ξενοδοχεία & Πανσιόν	45101015 Απόσταση & Οιονοπαραγωγή
45101020 Αναψυκτικά	45102010 Γεωργεία, Αλιεία, Εκτροφή και Φυτείες
45102020 Τρόφιμα	45103010 Καπνός
45201010 Λιανικό & Χονδρικό Εμπόριο Τροφίμων	45201020 Είδη Προσωπικής Φροντίδας
50101010 Κατασκευές	50101020 Κατασκευαστές Στέγασης & Επικαλύψεων
50101030 Τσιμέντα	50101035 Άλλα Οικοδομικά Υλικά
50202010 Ηλεκτρικά Εξαρτήματα	50203000 Διαφοροποιημένες Βιομηχανίες
50203015 Πλαστικά	50203030 Υλικά Συσκευασίας
50204000 Μηχανήματα Βιομηχανικού Εξοπλισμού	50204020 Μηχανήματα Κατασκευών
50205010 Προμηθευτές Βιομηχανίας	50205020 Υποστηρικτικές Υπηρεσίες προς Επιχειρήσεις
50205030 Υπηρεσίες Μαζικής Εκτύπωσης	50206015 Εμπορικά Οχήματα & Ανταλλακτικά
50206030 Θαλάσσιες Μεταφορές	50206060 Υπηρεσίες Μεταφορών
55101000 Διαφοροποιημένα Υλικά	55101020 Κλωστοϋφαντουργικά Προϊόντα
55102000 Ορυχεία	55102010 Σίδηρος & Χάλυβας
55102015 Μεταλλουργία	55102035 Αλουμίνιο
60101020 Διυλιστήρια & Εμπορία Πετρελαιοειδών	65101010 Εναλλακτική Ηλεκτρική Ενέργεια
65101015 Συμβατική Ηλεκτρική Ενέργεια	65102030 Ύδρευση



**ATHEX**  
Athens Stock Exchange

Λεωφ. Αθηνών 110 104 42 Αθήνα  
110, Athinon Ave. GR 104 42 Athens  
tel. (+30)210-33.66.800, fax (+30)210-33.66.101  
[www.athexgroup.gr](http://www.athexgroup.gr)