

23

Ημερήσιο Δελτίο
Συναλλακτικής Δραστηριότητας

Daily Official List
of Trading Activity

Παρασκευή, 3 Νοεμβρίου, 2023

Έτος: 144 Αύξων Αριθμός Συνεδρίασης: 211



ATHEXGROUP
Athens Exchange Group

Αποποίηση Ευθύνης:

Η εταιρεία Ελληνικά Χρηματιστήρια-Χρηματιστήριο Αθηνών Ανώνυμη Εταιρεία Συμμετοχών καταβάλλει κάθε δυνατή προσπάθεια ώστε να διασφαλίσει ότι οι πληροφορίες και τα λοιπά στοιχεία που εμφανίζονται στο Ημερήσιο Δελτίο Τιμών (Η.Δ.Τ.) είναι ορθά και πλήρη αλλά δεν έχει καμία ευθύνη για ενδεχόμενο λάθος ή παράλειψη στοιχείων και / ή ευθύνη σχετικά με την ακρίβεια, αξιοπιστία, επικαιροποίηση και πληρότητα των παραπάνω πληροφοριών και στοιχείων ή ευθύνη προερχόμενη άμεσα ή έμμεσα από την χρήση των παραπάνω πληροφοριών.

Η Εταιρία δεν έχει καμία ευθύνη για την ακρίβεια των στοιχείων που περιλαμβάνονται στις ανακοινώσεις των εισηγμένων εταιρειών. Πιθανές προσβολές δικαιωμάτων τρίτων από το περιεχόμενο των ανακοινώσεων συνιστούν αποκλειστική ευθύνη του αποστολέα των ανακοινώσεων.

Όλα τα αναγραφόμενα στο Η.Δ.Τ. στοιχεία παρέχονται μόνο για τους σκοπούς της πληροφόρησης και δεν συνιστούν παροχή επενδυτικών συμβουλών ή πρόσκληση για επένδυση σε κινητές αξίες που διαπραγματεύονται στο Χρηματιστήριο Αθηνών.

Αναγνωρίζεται και συμφωνείται ότι όλα τα δικαιώματα επί των πληροφοριών που εμφανίζονται στο Η.Δ.Τ. θα αποτελούν κυριότητα της εταιρίας και οποιοδήποτε άλλο δικαίωμα συμπεριλαμβανομένου του δικαιώματος πνευματικής ιδιοκτησίας, σήματος κλπ. ανήκουν στο Χρηματιστήριο Αθηνών.

Τα ανωτέρω στοιχεία αποτελούν ιδιοκτησία της Εταιρίας και προστατεύονται σύμφωνα με τις διατάξεις περί πνευματικής ιδιοκτησίας. Απαγορεύεται α) η με οποιοδήποτε τρόπο ή μέσο αναπαραγωγή, αναδημοσίευση, τροποποίηση, αντιγραφή, πώληση, μετάδοση ή διανομή του συνόλου ή μέρους τους, χωρίς αναφορά στην πηγή και β) η εμπορική εκμετάλλευση των στοιχείων από τρίτους.

Η Εταιρία δεν φέρει καμία ευθύνη προερχόμενη άμεσα ή έμμεσα από χρήση ή τυχόν αλλοίωση των ανωτέρω στοιχείων όταν αυτά χρησιμοποιούνται από

Ελληνικά Χρηματιστήρια - Χρηματιστήριο Αθηνών Α.Ε. Συμμετοχών

Λεωφόρος Αθηνών 110, 10442 Αθήνα, Τηλ: (210) 33.66.800, Fax: (210) 32.13.938

www.athexgroup.gr

Χρηματιστηριακό Κέντρο Θεσσαλονίκης

Κατούνη 16-18, Θεσ/νίκη 546 25, Τηλ: (2310) 567.667, Fax: (2310) 530.455

Συνεγγυητικό Κεφάλαιο Εξασφάλισης Επενδυτικών Υπηρεσιών

Φειδίου 14-16, Αθήνα 106 78, Τηλ: (210) 33.04.682, Fax: (210) 33.04.155

Επιτροπή Κεφαλαιαγοράς

Κολοκοτρώνη 1 & Σταδίου 1, Αθήνα 105 62, Τηλ: (210) 33.77.100, Fax: (210) 33.77.173

Πίνακας Περιεχομένων**Ενότητα 1: Στατιστικά Στοιχεία Χρεογράφων, Παραγώγων και Δανεισμού**

Οι Αγορές Χρεογράφων Παραγώγων Δανεισμού
Χρηματιστηριακοί Δείκτες
Αναλυτικά Στοιχεία Συναλλαγών Αγοράς Χρεογράφων
Στοιχεία Συναλλαγών Κλάδων Χρηματιστηρίου Αθηνών & Χρηματοοικονομικών Προϊόντων (Δ.Α.Κ.)
Οι 10 Μετοχές με τη μεγαλύτερη Άνοδο & Πτώση
Αναλυτικά Στοιχεία Συναλλαγών Αγοράς Παραγώγων

Ενότητα 2: Αναλυτικά Στοιχεία Συναλλαγών Χρεογράφων

Αναλυτικά Στοιχεία Συναλλαγών Χρεογράφων
Σημειώσεις Χρεογράφων

Ενότητα 3: Στοιχεία Συναλλαγών Χρεογράφων

Στοιχεία Συναλλαγών Πακέτων
Στοιχεία Συναλλαγών Δικαιωμάτων

Στοιχεία Δανεισμού Τίτλων
Στοιχεία Συναλλαγών Εκποιήσεων
Στοιχεία Συναλλαγών Εκποιήσεων Ενσώματων Ονομαστικών Μετοχών
Στοιχεία Ενεργητικού Διαπραγματεύσιμων Αμοιβαίων Κεφαλαίων (Δ.Α.Κ.)
Χαρακτηριστικά Διαπραγματεύσιμων Αμοιβαίων Κεφαλαίων (Δ.Α.Κ.)

Ενότητα 4: Ανακοινώσεις**Ενότητα 5: Ομόλογα Διαπραγματεύσιμα στην Αγορά Αξιών Σταθερού Εισοδήματος**

Ομολογιακά Δάνεια Επιχειρήσεων – Οργανωμένη Αγορά (Μετατρέψιμα)
Ομολογιακά Δάνεια Επιχειρήσεων – Οργανωμένη Αγορά (Μη Μετατρέψιμα)
Ομόλογα Ελληνικού Δημοσίου
Έντοκα Γραμμάτια & Zero Coupon Ομόλογα Ελληνικού Δημοσίου
Ομόλογα Ελληνικού Δημοσίου Διαπραγματεύσιμα με τη Μέθοδο Εκφώνησης - Αντιφώνησης
Ομόλογα Κρατικών Τραπεζών

Ενότητα 6: Πρόσθετα Στοιχεία Ενημέρωσης

Πίνακας Μελών Χρηματιστηρίου Αθηνών και Μελών ΕΤ.ΕΚ.
Πίνακας Μετοχών Υπό Ειδική Διαπραγμάτευση
Γνωστοποιήσεις Συναλλαγών - Κατάλογος Υπόχρεων Προσώπων

Ενότητα 7: Αναλυτικά Στοιχεία Συναλλαγών Αγοράς Παραγώγων

Συμβόλαια Μελλοντικής Εκπλήρωσης σε Δείκτες
Συμβόλαια Μελλοντικής Εκπλήρωσης σε Μετοχές
Δικαιώματα Προαίρεσης σε Δείκτες
Δικαιώματα Προαίρεσης σε Μετοχές
Στοιχεία Συναλλαγών Προϊόντων Δανεισμού

Παράρτημα Α: Κωδικοί και ονομασίες Κλάδων Οικονομικής Δραστηριότητας του Χρηματιστηρίου Αθηνών

Οι Αγορές Χρεογράφων Παραγώγων Δανεισμού

Γενικός Δείκτης Τιμών και Αξία Συναλλαγών Μετοχών και Παραγώγων

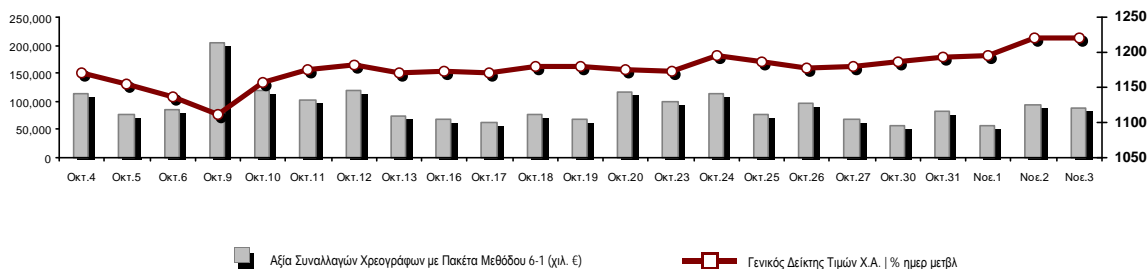

Κεφαλαιοποίηση Χ.Α. (εκατ €)**:	82,535.34		Συνολικές Ανοικτές Θέσεις σε Παράγωγα	478,398
Ημερήσια μεταβολή: εκατ. € %	45.54	0.06%	Ανοικτές θέσεις σε ΣΜΕ επί Δεικτών % ημερ μετβλ	5,321 2.19%
Μέση ετήσια Κεφ/ποίηση: εκατ. € % Μετβλ. Μέση προηγ. έτος	79,445.90	25.98%	Ανοικτές θέσεις σε ΣΜΕ επί μετοχών % ημερ μετβλ	471,004 3.61%
Γενικός Δείκτης Τιμών Χ.Α. % ημερ μετβλ	1,219.77	-0.02%	Ανοικτές θέσεις σε Δικαιώματα επί Δεικτών % ημερ μετβλ	1,196 7.17%
Κεφαλαιοποίηση Γενικού Δείκτη (εκατ. €)	74,922.44		Ανοικτές θέσεις σε Δικαιώματα επί μετοχών % ημερ μετβλ	877 20.97%
Ημερήσια μεταβολή (εκατ. €)	25.88			
Αξία Συναλλαγών Χρεογράφων με Πακέτα Μεθόδου 6-1 (χιλ. €)	87,511.60		Πλήθος Συμβολαίων Παραγώγων:	31,707
Ημερήσια μεταβολή: %	-6,754.03	-7.16%	Ημερήσια μεταβολή: τμχ %	-8,536 -21.21%
Μέση Αξία Συν/γών ΥΙD: χιλ. € % Μετβλ Μέση προηγ. έτος	103,530.83	43.29%	Μέσος Όγκος Συμβ. ΥΙD: % Μετβλ Μέσο προηγ. Έτος	44,666 30.03%
Αξία Συναλλαγών Πακέτων Μεθόδου 6-1 (χιλ. €)	2,428.38		Πλήθος Πράξεων Παραγώγων:	2,296
Αξία Συναλλαγών Πακέτων Μεθόδου 6-2 & 6-3 (χιλ. €)	0.00		Ημερήσια μεταβολή: πλήθος %	-436 -15.96%
Αξία Συναλλαγών Ομολόγων (χιλ.€)	2,448.42		Μέσο Πλήθος Πράξεων ΥΙD: % Μετβλ Μέσο προηγ. Έτος	2,356 14.71%
Όγκος Συναλλαγών Χρεογράφων με Πακέτα Μεθόδου 6-1 (χιλ. Τμχ)	21,628.75		Συνολικές Ανοικτές Θέσεις σε Δανεισμό	216,214
Ημερήσια μεταβολή: χιλ. τμχ %	630.95	3.00%	Ημερήσια μεταβολή: τμχ %	2,500 1.17%
Μέσος Όγκος Συν/γών ΥΙD: % Μετβλ Μέσο προηγ. Έτος	33,065.92	16.63%	Πλήθος Συναλλαγών Δανεισμού (Πολυμερής/Διμερής)	6,376
Όγκος Συναλλαγών Πακέτων Μεθόδου 6-1 (χιλ. Τεμάχια)	228.50		Ημερήσια μεταβολή: τμχ %	3,376
Όγκος Συναλλαγών Πακέτων Μεθόδου 6-2 & 6-3 (χιλ. Τεμάχια)	0.00		Πλήθος Πολυμερών Συναλλαγών	2,876
Όγκος Συναλλαγών Ομολόγων	2,599,000		Πλήθος Διμερών Συναλλαγών	3,500
Πλήθος Πράξεων Χρεογράφων με Πακέτα Μεθόδου 6-1	40,403		Πλήθος Πράξεων Δανεισμού:	9
Ημερήσια μεταβολή: πλήθος %	107	0.27%	Ημερήσια μεταβολή: %	7
Μέσο Πλήθος Πράξεων ΥΙD: % Μετβλ Μέσο προηγ. Έτος	36,169	22.95%	Πλήθος Πράξεων Πολυμερών Συναλλαγών	8
Πλήθος πακέτων Μεθόδου 6-1	8		Πλήθος Πράξεων Διμερών Συναλλαγών	1
Πλήθος πακέτων Μεθόδου 6-2 & 6-3	0			
Πλήθος συναλλαγών Ομολόγων	165			

Κεφαλαιοποίηση Χ.Α. (εκατ €)**

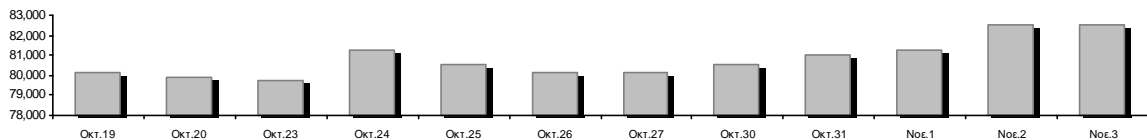

Ημερήσια Διακύμανση Γενικού Δείκτη Τιμών Χρηματιστηρίου Αθηνών

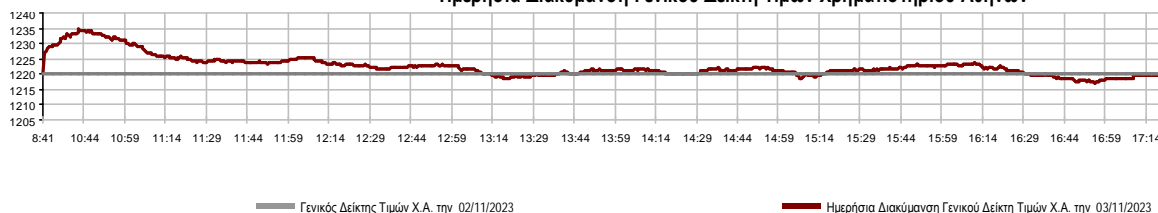

Χρηματιστηριακοί Δείκτες

Όνομασία Δείκτη	03/11/2023	02/11/2023	Δ μον.	Δ %	Κατώτερη	Ανώτερη	Κατ.έτους	Ανωτ.έτους	Ετησ. μεταβ.
Γενικός Δείκτης Τιμών Χ.Α.	1,219.77	1,219.99	-0.22	-0.02%	1,217.25	1,234.54	929.79	1,351.68	31.19% #
Δείκτης ATHEX ESG	1,399.78	1,399.94	-0.16	-0.01%	1,396.49	1,417.67	1,057.52	1,541.00	32.35% #
FTSE/Χ.Α. Large Cap	2,981.22	2,981.76	-0.54	-0.02%	2,973.82	3,019.87	2,250.77	3,280.71	32.41% #
FTSE/Χ.Α. Mid Cap	2,000.28	2,000.62	-0.34	-0.02%	1,994.53	2,016.57	1,411.43	2,224.46	41.72% #
FTSE/Χ.Α. Υψηλής Μερισματικής Απόδοσης	3,653.89	3,644.25	9.64	0.26%	3,643.09	3,676.70	3,028.28	4,088.01	20.66% #
FTSE/Χ.Α. Διεθνούς Δραστηριοποίησης Plus	3,727.15	3,723.69	3.46	0.09%	3,713.81	3,762.86	2,616.09	4,115.43	42.47% #
FTSE/Χ.Α. Mid & Small Cap Θεμελιωδών Μεγεθών	5,195.02	5,204.92	-9.90	-0.19%	5,148.66	5,218.43	4,353.12	5,946.34	18.19% #
Δείκτης ATHEX Select Plus	4,222.28	4,220.94	1.34	0.03%	4,204.28	4,256.17	3,071.06	4,762.60	37.49% #
Δείκτης ATHEX Select	6,115.88	6,116.01	-0.13	0.00%	6,091.07	6,175.29	4,343.88	7,125.71	40.79% #
FTSE/Χ.Α. Δείκτης Αγοράς	708.92	708.98	-0.06	-0.01%	707.37	717.79	539.21	780.89	31.44% #
Δείκτης Συνολικής Απόδοσης Γενικού Δείκτη Χ.Α.	2,213.28	2,213.68	-0.40	-0.02%	2,208.71	2,240.09	1,641.17	2,440.14	34.86% #
FTSE/Χ.Α. Large Cap Συνολικής Απόδοσης	4,908.86	4,909.75	-0.89	-0.02%			3,623.42	5,338.50	36.32% #
FTSE/Χ.Α. Mid Cap Συνολικής Απόδοσης	2,692.08	2,692.54	-0.46	-0.02%			1,881.61	2,956.50	44.92% #
Ελληνικός Δείκτης Mid & Small Cap	1,793.52	1,795.02	-1.50	-0.08%	1,790.06	1,814.72	1,365.14	2,011.62	31.38% #
FTSE/Χ.Α. Τράπεζες	975.49	979.20	-3.71	-0.38%	969.08	994.29	640.09	1,117.78	52.29% #
FTSE/Χ.Α. Χρηματοοικονομικές Υπηρεσίες	1,209.42	1,221.77	-12.35	-1.01%	1,193.36	1,237.83	672.72	1,514.55	76.45% #
FTSE/Χ.Α. Βιομηχανικά Προϊόντα & Υπηρεσίες	8,054.59	8,148.19	-93.60	-1.15%	8,045.93	8,223.68	4,603.86	8,651.06	73.65% #
FTSE/Χ.Α. Εμπόριο	1,160.09	1,177.22	-17.13	-1.46%	1,160.09	1,186.42	901.21	1,375.58	28.73% #
FTSE/Χ.Α. Ακίνητης Περιουσίας	4,222.95	4,214.03	8.92	0.21%	4,190.93	4,241.50	3,750.22	4,816.41	3.68% #
FTSE/Χ.Α. Καταναλωτικά Προϊόντα & Υπηρεσίες	14,451.59	14,234.53	217.06	1.52%	14,234.53	14,546.05	8,974.47	16,184.74	57.81% #
FTSE/Χ.Α. Τρόφιμα & Ποτά	9,164.38	9,143.40	20.98	0.23%	9,142.77	9,264.69	8,101.49	11,188.59	8.24% #
FTSE/Χ.Α. Πρώτες Ύλες	7,608.81	7,711.00	-102.19	-1.33%	7,588.22	7,810.23	6,463.31	10,590.89	17.25% #
FTSE/Χ.Α. Κατασκευές & Υλικά	4,469.51	4,464.72	4.79	0.11%	4,447.34	4,524.49	3,204.90	4,808.27	39.46% #
FTSE/Χ.Α. Ενέργεια	5,293.19	5,283.71	9.48	0.18%	5,283.71	5,334.43	4,689.99	5,856.79	5.24% #
FTSE/Χ.Α. Ταξίδια & Αναψυχή	2,796.58	2,808.00	-11.42	-0.41%	2,794.86	2,824.56	2,196.17	3,051.18	26.13% #
FTSE/Χ.Α. Τεχνολογία	2,837.65	2,815.17	22.48	0.80%	2,815.17	2,847.08	2,047.81	3,153.87	38.14% #
FTSE/Χ.Α. Τηλεπικοινωνίες	3,891.49	3,830.10	61.39	1.60%	3,830.10	3,904.77	3,511.53	4,415.99	-4.43% #
FTSE/Χ.Α. Υπηρεσίες Κοινής Ωφέλειας	5,293.28	5,286.67	6.61	0.13%	5,267.36	5,410.19	4,598.77	6,190.27	15.10% #
FTSE/Χ.Α. Υγεία	437.09	445.85	-8.76	-1.96%	434.90	450.85	380.60	504.88	4.34% #
FTSE/Χ.Α. Προσωπικά Προϊόντα	7,887.05	7,893.69	-6.64	-0.08%	7,820.78	7,893.69	6,441.87	8,386.11	19.39% #
Δείκτης Όλων των Μετοχών Χ.Α.	285.91	285.77	0.14	0.05%	285.91	285.91	231.11	314.56	24.18% #
MSCI GREECE REBASED	4,792.62	4,792.50	0.12	0.00%	4,776.38	4,857.15	4,125.04	5,209.29	---
Ελληνικός Δείκτης Εταιρικών Ομολόγων	125.95	125.81	0.14	0.11%			118.78	125.95	5.85% #
Ελληνικός Δείκτης Τιμών Εταιρικών Ομολόγων	88.54	88.45	0.09	0.10%			85.96	88.73	2.68% #

Σημείωση 1: Το κλείσιμο των Δεικτών FTSE/Μed 100, Ελληνικός Δείκτης Εταιρικών Ομολόγων και, Ελληνικός Δείκτης Τιμών Εταιρικών Ομολόγων αφορούν την συνεδρίαση της 01/11/2023.

Σημείωση 2: Ο Ελληνικός Δείκτης Mid & Small Cap είναι Customized δείκτης υπολογιζόμενος από το Χρηματιστήριο Αθηνών.

Αναλυτικά Στοιχεία Συναλλαγών Αγοράς Χρεογράφων

	Όλα τα Χρεόγραφα	Κύρια Αγορά	Επιτήρηση	Διαπραγματεύσιμα Αμοιβαία Κεφάλαια
Σύνολα	123	114	8	1
Ανοδικές / Καθοδικές / Σταθερές:	50 / 48 / 25	48 / 45 / 21	2 / 2 / 4	0 / 1 / 0
Κεφαλαιοποίηση Χ.Α. (εκατ €) **	82,535.34	81,933.32	602.03	
Μέση Ημερήσια Αξία Συν/γών (χιλ. €)	103,530.83	103,237.33	268.44	66.80
Αξία Συναλλαγών	87,511.60	87,040.09	286.66	184.85
Κύριος Πίνακας:	85,082.81	84,611.29	286.66	184.85
Προσυμφωνημένων Συναλλαγών 6_1_2_3:	2,428.38	2,428.38	0.00	0.00
Πίνακας Εκποιήσεων:	0.42	0.42	0.00	0.00
Πίνακας Ειδικών Όρων:	0.00	0.00	0.00	0.00
Μέσος Ημερήσιος Όγκος Συναλλαγών	33,065,923	31,986,849	1,082,019	2,326
Όγκος Συναλλαγών	21,628,747	21,146,747	475,859	6,141
Κύριος Πίνακας:	21,400,141	20,918,141	475,859	6,141
Προσυμφωνημένων Συναλλαγών 6_1_2_3:	228,500	228,500	0	0
Πίνακας Εκποιήσεων:	106	106	0	0
Πίνακας Ειδικών Όρων:	0	0	0	0
Μέσο Ημερήσιο Πλήθος Πράξεων	36,169	35,950	215	4
Αριθμός Πράξεων	40,403	40,233	159	11
Κύριος Πίνακας:	40,392	40,222	159	11
Προσυμφωνημένων Συναλλαγών 6_1_2_3:	8	8	0	0
Πίνακας Εκποιήσεων:	3	3	0	0
Πίνακας Ειδικών Όρων:	0	0	0	0

Στοιχεία Συναλλαγών Κλάδων Χρηματιστηρίου Αθηνών & Χρηματοοικονομικών Προϊόντων (Δ.Α.Κ.)

Κωδικός	Κλάδοι	Ανοδικές / Καθοδικές / Σταθερές	Αριθμός Πράξεων	Όγκος Συναλλαγών	Αξία Συναλλαγών	% στη Συνολική Αξία
12000	- Χρηματοοικονομικά Προϊόντα	0 / 1 / 0	11	6,141	184,849.84	0.21%
3510	- Ακίνητη Περιουσία	6 / 2 / 2	894	195,006	870,764.11	1.00%
3030	- Ασφάλειες	1 / 0 / 0	29	1,426	5,607.20	0.01%
5020	- Βιομηχανικά Προϊόντα & Υπηρεσίες	5 / 8 / 3	3,340	516,722	7,764,113.73	8.87%
4040	- Εμπόριο	3 / 3 / 1	2,826	359,488	7,391,145.42	8.45%
6010	- Ενέργεια	1 / 2 / 1	1,711	215,043	2,719,691.70	3.11%
4020	- Καταναλωτικά Προϊόντα & Υπηρεσίες	2 / 2 / 4	203	39,017	170,883.49	0.20%
5010	- Κατασκευές & Υλικά Κατασκευών	8 / 4 / 2	2,753	818,932	2,775,209.56	3.17%
4030	- Μέσα Ενημέρωσης	0 / 0 / 1	1	280	148.40	0.00%
4520	- Προσωπική Φροντίδα, Φάρμακα & Παντοπωλεία	2 / 1 / 0	215	101,250	738,425.86	0.84%
5510	- Πρώτες Ύλες	7 / 5 / 1	1,507	500,510	1,447,243.45	1.65%
4050	- Ταξίδια και Αναψυχή	1 / 3 / 2	4,350	1,336,787	14,227,130.16	16.26%
1010	- Τεχνολογία	3 / 5 / 2	1,402	492,182	1,851,110.62	2.12%
1510	- Τηλεπικοινωνίες	2 / 0 / 0	2,095	479,101	6,665,299.75	7.62%
3010	- Τράπεζες	0 / 5 / 2	14,656	15,396,043	32,693,007.03	37.36%
4510	- Τρόφιμα, Ποτά & Καπνοβιομηχανίες	5 / 1 / 1	261	43,982	736,897.34	0.84%
2010	- Υγεία	1 / 1 / 1	93	37,452	30,201.85	0.03%
6510	- Υπηρεσίες Κοινής Ωφέλειας	2 / 3 / 0	3,478	989,699	6,762,316.97	7.73%
3020	- Χρηματοοικονομικές Υπηρεσίες	1 / 2 / 2	578	99,686	477,554.08	0.55%

Οι 10 Μετοχές με τη μεγαλύτερη Άνοδο & Πτώση

Κύρια Αγορά

Μετοχές με τη μεγαλύτερη Θετική μεταβολή τιμής	Τιμή κλεισ.	Μεταβ.	Μετοχές με τη μεγαλύτερη Αρνητική μεταβολή τιμής	Τιμή κλεισ.	Μεταβ.
ΙΝΤΕΡΓΟΥΝΤ-ΞΥΛΕΜΠΟΡΙΑ (ΚΟ)	0.355	7.58% #	ΤΖΙΡΑΚΙΑΝ ΠΡΟΦΙΛ (ΚΟ)	1.77	-3.28% α
ΒΙΟΚΑΡΠΕΤ (ΚΟ)	2.28	5.07% #	ΚΛΟΥΚΙΝΑΣ - ΛΑΠΠΑΣ (ΚΟ)	1.04	-2.80% α
ΒΑΡΒΕΡΗΣ Ν. - MODA BAGNO (ΚΟ)	1.25	5.04% #	ΛΑΝΙΡΗΑΡΜ (ΚΟ)	0.68	-2.30% α
ΣΙΔΜΑ ΜΕΤΑΛΛΟΥΡΓΙΚΗ (ΚΟ)	2.24	4.19% #	PROFILE (ΚΟ)	3.89	-2.26% α
IDEAL HOLDINGS (ΚΟ)	6.06	3.95% #	ΠΛΑΣΤΙΚΑ ΘΡΑΚΗΣ (ΚΟ)	4.005	-2.20% α
ΙΚΤΙΝΟΣ ΕΛΛΑΣ (ΚΟ)	0.467	3.09% #	ΤΕΡΝΑ ΕΝΕΡΓΕΙΑΚΗ (ΚΟ)	14.6	-1.88% α
ΠΑΠΟΥΤΣΑΝΗΣ (ΚΟ)	2.24	2.75% #	ΝΙΟΗΑΛCO SA/ΝV (ΚΑ)	4.99	-1.77% α
MIG (ΚΟ)	3.92	2.62% #	FOURLIS ΣΥΜΜΕΤΟΧΩΝ (ΚΟ)	4.19	-1.64% α
JUMBO (ΚΟ)	25.92	1.65% #	ΕΛΒΑΛΧΑΛΚΟΡ (ΚΟ)	1.714	-1.49% α
ΟΤΕ (ΚΟ)	13.93	1.60% #	ΕΥΡΩΣΥΜΒΟΥΛΟΙ (ΚΟ)	1.025	-1.44% α

Μετοχές με τη μεγαλύτερη Αξία Συναλλαγών	Αξία (χιλ. €)	Μεταβ.	Μετοχές με το μεγαλύτερο Όγκο Συναλλαγών	Όγκος	Μεταβ.
ΟΠΑΠ (ΚΟ)	12,539.57	-0.39% α	ALPHA ΥΠΗΡΕΣΙΩΝ ΣΥΜΜ (ΚΟ)	6,804,437	-0.58% α
ALPHA ΥΠΗΡΕΣΙΩΝ ΣΥΜΜ (ΚΟ)	9,880.17	-0.58% α	EUROBANK HOLDINGS (ΚΟ)	4,651,398	0.00% -
ΕΘΝΙΚΗ ΤΡΑΠΕΖΑ (ΚΟ)	7,688.26	-0.58% α	ΠΕΙΡΑΙΩΣ FINANCIAL HOLD (ΚΟ)	2,423,819	-0.48% α
JUMBO (ΚΟ)	7,155.94	1.65% #	ΕΘΝΙΚΗ ΤΡΑΠΕΖΑ (ΚΟ)	1,386,806	-0.58% α
ΠΕΙΡΑΙΩΣ FINANCIAL HOLD (ΚΟ)	7,124.20	-0.48% α	ΟΠΑΠ (ΚΟ)	808,641	-0.39% α
EUROBANK HOLDINGS (ΚΟ)	7,057.67	0.00% -	ΟΤΕ (ΚΟ)	478,833	1.60% #
ΟΤΕ (ΚΟ)	6,663.59	1.60% #	ΑΔΜΗΕ ΣΥΜΜΕΤΟΧΩΝ Α.Ε. (ΚΟ)	457,053	-0.24% α
ΜΥΤΙΛΗΝΑΙΟΣ (ΚΟ)	6,141.63	-1.27% α	ΔΕΗ (ΚΟ)	381,056	0.87% #
ΔΕΗ (ΚΟ)	3,784.10	0.87% #	JUMBO (ΚΟ)	276,517	1.65% #
ΤΕΡΝΑ ΕΝΕΡΓΕΙΑΚΗ (ΚΟ)	1,921.60	-1.88% α	ΕΛΒΑΛΧΑΛΚΟΡ (ΚΟ)	266,724	-1.49% α

Σημείωση: Απεικονίζονται οι Μετοχές που δεν ανήκουν στην Κατηγορία Επιτήρησης και πραγματοποιήσαν κατά τη διάρκεια της συνεδρίασης Αξία Συναλλαγών μεγαλύτερη από 10,000 Ευρώ.

Αναλυτικά Στοιχεία Συναλλαγών Αγοράς Παραγώγων

	Αριθμός Πράξεων	Όγκος	Ανοικτές θέσεις
Σ.Μ.Ε. σε Δείκτες	214	745	5,321
FTSE/X.A. Τράπεζες	3	20	1,827
FTSE/X.A. Large Cap	211	725	3,391
MSCI GREECE REBASED	0	0	103
Σ.Μ.Ε. σε Μετοχές	2,052	30,575	471,004
ΑΔΜΗΕ ΣΥΜΜΕΤΟΧΩΝ Α.Ε. (ΚΟ)	66	1,108	22,661
ΑΕΡΟΠΟΡΙΑ ΑΙΓΑΙΟΥ (ΚΟ)	59	215	4,959
ΑΛΡΗΑ ΥΠΗΡΕΣΙΩΝ ΣΥΜΜ (ΚΟ)	219	6,480	200,946
ΑΥΤΟΗΕΛΛΑΣ (ΚΟ)	1	2	78
ΑΒΑΞ Α.Ε. (ΚΟ)	15	20	1,506
COCA-COLA HBC AG (ΚΟ)	22	66	448
CEENERGY HOLDINGS (ΚΑ)	57	316	5,020
ΕΛΛΑΚΤΩΡ (ΚΟ)	12	57	975
ΕΛΒΑΛΧΑΛΚΟΡ (ΚΟ)	8	59	1,208
EUROBANK HOLDINGS (ΚΟ)	130	3,272	33,655
ΕΥΔΑΠ (ΚΟ)	1	2	2,403
FOURLIS ΣΥΜΜΕΤΟΧΩΝ (ΚΟ)	22	59	819
ΓΕΚ ΤΕΡΝΑ (ΚΟ)	11	36	6,069
ΕΛΛΗΝ. ΧΡΗΜΑΤΙΣΤΗΡΙΑ-Χ.Α. (ΚΟ)	50	366	8,788
HELLENIQ ENERGY (ΚΟ)	40	171	1,443
INTRACOM HOLDINGS (ΚΟ)	24	141	4,576
INTRAKAT (ΚΟ)	40	321	6,822
JUMBO (ΚΟ)	29	80	787
LAMDA DEVELOPMENT(ΚΟ)	47	70	5,863
MIG (ΚΟ)	0	0	52
ΜΟΤΟΡ ΟΪΛ (ΚΟ)	3	5	1,114
ΜΥΤΙΛΗΝΑΙΟΣ (ΚΟ)	63	160	3,053
ΕΘΝΙΚΗ ΤΡΑΠΕΖΑ (ΚΟ)	169	1,442	21,994
ΟΠΑΠ (ΚΟ)	51	235	1,826
ΟΤΕ (ΚΟ)	144	770	6,658
ΟΛΠ (ΚΟ)	0	0	207
ΠΕΙΡΑΙΩΣ FINANCIAL HOLD (ΚΟ)	318	12,625	84,412
ΔΕΗ (ΚΟ)	305	2,050	21,369
QUEST ΣΥΜΜΕΤΟΧΩΝ (ΚΟ)	0	0	115
ΤΕΡΝΑ ΕΝΕΡΓΕΙΑΚΗ (ΚΟ)	94	267	15,060
TITAN CEMENT (ΚΑ)	1	3	991
VIOTALCO SA/NV (ΚΑ)	51	177	5,127
Δικαιώματα σε Δείκτες	24	363	1,196
FTSE/X.A. Large Cap	24	363	1,196
Δικαιώματα σε Μετοχές	6	24	877
ΑΛΡΗΑ ΥΠΗΡΕΣΙΩΝ ΣΥΜΜ (ΚΟ)	0	0	0
ΕΘΝΙΚΗ ΤΡΑΠΕΖΑ (ΚΟ)	0	0	627
ΟΠΑΠ (ΚΟ)	3	15	164
ΟΤΕ (ΚΟ)	0	0	17
ΠΕΙΡΑΙΩΣ FINANCIAL HOLD (ΚΟ)	0	0	4
ΔΕΗ (ΚΟ)	3	9	65
Συνολική Δραστηριότητα	2,296	31,707	478,398

Πληθος Χρεογράφων	Ονομ. Αξία	Μερίσματα [1]			Ημερ. Τελευτ. Αποκοπής Μέρημα [2]	Αποκοπή Δικαίωμα	Σημ. Χρεόγραφα	Τιμή κλεισίματος	% μεταβ.	Προηγ. Κλείσιμο-ημ/νία	Άνοιγμα	Κατωτ Τιμή	Ανωτ Τιμή	Τελ Σταθμ Τιμή	Τελευταία ζήτηση [7]	Τελευταία προσφορά [7]	Ρ/Ε μετά φ. Χρήσιμ	Όγκος	Πράξεις	Αξία Συναλλαγών[8]	Χ.Α. Εταιρείας (χιλ. €) [3,5]	Χαμηλό έτους	Υψηλό έτους	Κλάδος [4]					
		2020	2021	2022																									
2,351,697,671	0.290	---	---	---	07/04/2008	18/04/2017	---	ALPHA ΥΠΗΡΕΣΙΩΝ ΣΥΜΜ (ΚΟ)	1.4445	-0.58	€	1.453	02/11/2023	1.458	1.4385	1.473	1.4445	1.452	100@1.44	10400@1.45	---	---	6,804,437	5,635	9,880,169.67	3,397,027.29	1.0015	1.682	30101010
36,353,868	1.00	---	---	(0.025)	10/07/2023	21/08/2023	---	AUSTRIACARD (ΚΑ)	6.05	-0.82	€	6.1	02/11/2023	6.1	5.95	6.1	6.05	5.991	58@5.95	210@6.05	---	---	5,827	73	34,907.50	219,940.90	5.2	7.7	10101010
48,624,764	0.080	0.23	0.46	0.65	24/04/2023	05/12/2022	---	AUTOHELLAS (ΚΟ)	12.94	0.47	€	12.88	02/11/2023	12.96	12.72	12.96	12.94	12.87	10@12.72	152@12.94	---	---	11,093	99	142,770.16	629,204.45	10.06	14.76	40201040
190,162,681	---	---	---	0.05	19/06/2023	07/12/2016	---	CENERGY HOLDINGS (ΚΑ)	6.62	0.30	€	6.6	02/11/2023	6.6	6.57	6.73	6.62	6.64	44813@6.60	108@6.62	---	---	203,558	566	1,351,599.02	1,258,876.95	3.015	7.4	50202010
372,553,049	6.70	0.64	0.71	0.78	25/05/2023	29/04/2013	---	COCA-COLA HBC AG (ΚΟ)	24.4	0.25	€	24.34	02/11/2023	24.46	24.4	24.67	24.4	24.55	92@24.40	500@24.60	---	---	24,499	155	601,438.78	9,090,294.40	21.54	29.91	45101020
54,200,000	0.075	---	0.035	0.074	18/07/2023	23/11/2021	---	EPSILON NET (ΚΟ)	9.48	0.85	€	9.4	02/11/2023	9.3	9.3	9.48	9.48	9.402	600@9.30	2760@9.48	---	---	10,516	72	98,871.69	513,816.00	6.2	12	10101015
3,716,479,777	0.220	---	---	---	02/05/2008	20/05/2019	---	EUROBANK HOLDINGS (ΚΟ)	1.52	---	€	1.52	02/11/2023	1.535	1.4965	1.5395	1.52	1.517	2435@1.51	11150@1.52	---	---	4,651,398	2,868	7,057,669.30	5,649,049.26	1.0495	1.72	30101010
52,131,944	1.00	---	0.1102	0.11	29/06/2023	23/07/2019	---	FOURLIS ΣΥΜΜΕΤΟΧΩΝ (ΚΟ)	4.19	-1.64	€	4.26	02/11/2023	4.28	4.19	4.28	4.19	4.225	5300@4.19	1500@4.25	---	---	35,845	165	151,453.40	218,432.85	3.26	5	40401010
305,635,185	2.18	0.1	0.1	0.3	28/06/2023	01/10/2003	---	HELLENIO ENERGY (ΚΟ)	7.51	1.08	€	7.43	02/11/2023	7.54	7.45	7.56	7.51	7.506	6458@7.50	325@7.52	---	---	126,725	725	951,260.50	2,295,320.24	6.55	8.68	60101020
83,600,000	0.760	---	---	---	03/07/2007	17/07/2023	---	INTRACOM HOLDINGS (ΚΟ)	2.14	-0.23	€	2.145	02/11/2023	2.175	2.14	2.22	2.14	2.185	50@2.14	4782@2.15	---	---	209,443	342	457,676.69	178,904.00	1.678	2.39	10101010
160,523,985	0.300	---	---	---	12/08/2008	30/12/2022	---	INTRAKAT (ΚΟ)	3.35	1.21	€	3.31	02/11/2023	3.35	3.305	3.385	3.35	3.348	433@3.35	469@3.36	---	---	213,244	492	713,910.87	537,755.35	1.366	3.385	50101010
136,059,759	0.880	0.77	0.77	0.322	23/08/2023	05/03/2014	---	JUMBO (ΚΟ)	25.92	1.65	€	25.5	02/11/2023	25.7	25.7	26.14	25.92	25.879	50@25.84	377@25.94	---	---	276,517	2,494	7,155,940.10	3,526,668.95	15.61	29.2	40401010
176,736,715	0.300	---	---	---	30/05/2007	27/11/2019	---	LAMDA DEVELOPMENT(ΚΟ)	6.405	0.23	€	6.39	02/11/2023	6.39	6.34	6.435	6.405	6.391	100@6.39	172@6.41	---	---	102,956	577	657,950.43	1,131,998.66	5.505	7.42	35101010
107,222,688	0.440	---	(0.5667)	0.2	20/06/2023	16/03/2022	---	QUEST ΣΥΜΜΕΤΟΧΩΝ (ΚΟ)	5.29	---	€	5.29	02/11/2023	5.31	5.27	5.37	5.29	5.313	200@5.23	112@5.29	---	---	15,753	127	83,689.03	567,208.02	4.655	6.73	10101010
78,325,475	---	---	---	0.6	28/06/2023	23/07/2019	---	TITAN CEMENT (ΚΑ)	18.16	-0.22	€	18.2	02/11/2023	18.46	18.12	18.46	18.16	18.255	250@18.14	1700@18.18	---	---	36,659	636	669,226.80	1,422,390.63	12.04	19.44	50101030
259,189,761	0.02	0.1	0.12	19/06/2023	26/02/2016	---	VIOTALCO SANN (ΚΑ)	4.99	-1.77	€	5.08	02/11/2023	5.12	4.985	5.15	4.99	5.037	1347@4.99	215@5.00	---	---	174,895	582	880,966.19	1,293,356.91	3.995	7.13	55102015	
144,321,516	0.300	---	---	0.07	19/06/2023	22/01/2020	---	ΑΒΑΣ Α.Ε. (ΚΟ)	1.384	0.44	€	1.378	02/11/2023	1.372	1.354	1.396	1.384	1.38	320@1.38	1142@1.38	---	---	112,089	296	154,717.24	199,740.98	0.748	1.786	50101010
232,000,000	2.12	0.1069	0.0854	0.0682	04/10/2023	19/06/2017	---	ΑΔΜΗΕ ΣΥΜΜΕΤΟΧΩΝ Α.Ε. (ΚΟ)	2.055	-0.24	€	2.06	02/11/2023	2.07	2.035	2.08	2.055	2.052	1000@2.05	350@2.06	16.39	2022	457,053	548	937,795.54	476,760.00	1.64	2.52	65101015
90,167,100	0.500	---	---	---	03/06/2019	24/05/2021	---	ΑΕΡΟΠΟΡΙΑ ΑΙΓΑΙΟΥ (ΚΟ)	10.82	-0.55	€	10.88	02/11/2023	11	10.66	11.04	10.82	10.833	50@10.78	167@10.84	---	---	129,800	738	1,406,181.02	975,608.02	5.27	13.8	40501010
103,423,291	0.570	---	---	---	01/08/2011	23/08/2023	---	ΓΕΚ ΤΕΡΝΑ (ΚΟ)	13.32	-0.15	€	13.34	02/11/2023	13.4	13.18	13.54	13.32	13.305	1187@13.32	226@13.34	---	---	50,340	363	669,771.38	1,377,598.24	10.42	14.84	50101010
382,000,000	2.48	---	---	---	20/07/2015	12/12/2001	---	ΔΕΗ (ΚΟ)	9.885	0.87	€	9.8	02/11/2023	9.92	9.8	10.11	9.885	9.931	2000@9.88	17@9.89	---	---	381,056	1,710	3,784,096.82	3,776,070.00	6.6	11.22	65101015
914,715,153	1.00	---	---	---	16/05/2008	29/08/2018	---	ΕΘΝΙΚΗ ΤΡΑΠΕΖΑ (ΚΟ)	5.5	-0.58	€	5.532	02/11/2023	5.56	5.48	5.642	5.5	5.544	822@5.50	19348@5.50	---	---	1,386,806	3,453	7,688,261.76	5,030,933.34	3.746	6.514	30101010
11,250,000	0.520	---	0.0405	0.08	07/08/2023	09/11/2015	---	ΕΚΤΕΡ (ΚΟ)	2.96	1.02	€	2.93	02/11/2023	2.95	2.87	2.99	2.96	2.923	150@2.95	978@2.96	---	---	39,432	152	115,260.20	33,300.00	1.33	3.34	50101010
375,241,586	0.390	0.01	0.03	0.06	26/06/2023	14/07/2006	---	ΕΒΑΛΧΑΛΚΟΡ (ΚΟ)	1.714	-1.49	€	1.74	02/11/2023	1.75	1.708	1.78	1.714	1.731	1500@1.71	34558@1.71	---	---	266,724	617	461,738.37	643,164.08	1.52	2.39	55102015
348,192,005	0.040	---	---	---	05/07/2011	16/07/2021	---	ΕΛΛΑΚΤΩΡ (ΚΟ)	1.964	0.82	€	1.948	02/11/2023	1.978	1.962	1.986	1.964	1.971	1859@1.96	10@1.98	---	---	148,913	391	293,573.76	683,849.10	1.706	2.7	50101010
60,348,000	0.420	0.07	0.1515	0.1565	14/06/2023	04/08/2021	---	ΕΛΛΗΝ. ΧΡΗΜΑΤΙΣΤΗΡΙΑ-Χ.Α. (ΚΟ)	4.895	-1.01	€	4.945	02/11/2023	4.99	4.825	5.01	4.895	4.911	1415@4.87	1664@4.90	---	---	72,502	293	356,073.70	295,403.46	3.09	6.13	30202015
106,500,000	0.600	---	0.28	0.02	13/09/2023	13/09/2021	---	ΕΥΔΑΠ (ΚΟ)	5.75	0.88	€	5.7	02/11/2023	5.74	5.65	5.79	5.75	5.725	100@5.73	253@5.75	---	---	19,929	227	114,091.91	612,375.00	5.34	7.34	65102030
110,782,980	0.750	---	0.9054	1.6299	26/06/2023	04/11/2013	---	ΜΟΤΟΡ ΟΙΛ (ΚΟ)	23.4	-0.09	€	23.42	02/11/2023	23.42	23.34	23.66	23.4	23.479	1500@23.30	7478@23.40	---	---	74,127	901	1,740,454.04	2,592,321.73	20.8	25.82	60101020
142,891,161	0.970	0.378	0.4341	1.24	27/06/2023	07/07/2017	---	ΜΥΤΙΛΗΝΑΙΟΣ (ΚΟ)	35.8	-1.27	€	36.26	02/11/2023	36.34	35.72	36.6	35.8	36.049	106@35.78	1200@35.82	---	---	170,367	2,345	6,141,631.88	5,115,503.56	19.94	38.3	50203000
25,000,000	2.00	0.4	0.628	1.04	07/08/2023	08/08/2003	---	ΟΛΠ (ΚΟ)	21.3	-0.23	€	21.35	02/11/2023	21.55	21.3	21.6	21.3	21.46	1255@21.10	354@21.60	10.07	2022	4,673	100	100,281.35	532,500.00	15.86	23.35	50206060
370,062,741	0.300	0.55	0.6	1	02/11/2023	19/06/2023	---	ΟΠΑΠ (ΚΟ)	15.45	-0.39	€	15.51	02/11/2023	15.57	15.42	15.62	15.45	15.507	7906@15.44	440@15.48	---	---	808,641	3,495	12,539,571.59	5,717,469.35	13.0232	16.9242	40501020
426,247,547	2.83	0.6879	0.8231	0.5888	05/07/2023	18/06/1998	---	ΟΤΕ (ΚΟ)	13.93	1.60	€	13.71	02/11/2023	13.84	13.84	13.98	13.93	13.916	1657@13.89	4497@13.94	---	---	478,833	2,064	6,663,591.19	5,937,628.33	12.57	15.81	15102015
1,250,367,223	0.930	---	---	---	16/05/2008	14/04/2021	---	ΠΕΙΡΑΙΩΣ FINANCIAL HOLD (ΚΟ)	2.906	-0.48	€	2.92	02/11/2023	2.97	2.882	3.008	2.906	2.939	997@2.90	6387@2.91	---	---	2,423,819	2,442	7,124,201.98	3,633,567.15	1.43	3.596	30101010
66,850,563	0.780	0.2239	0.1493																										

Πληθος Χρεογράφων	Ονομ. Αξία	Μερίσματα [1]			Ημερ. Τελευτ. Αποκοπής Μέρισμα [2]	Αποκοπή Δικαίωμα	Σημ.	Χρεόγραφο	Τιμή κλεισίματος	% μεταβ.	Προηγ. Κλείσιμο-ημ/νία	Άνοιγμα	Κατωτ Τιμή	Ανωτ Τιμή	Τελ Τιμή	Σταθμ Τιμή	Τελευταία ζήτηση [7]	Τελευταία προσφορά [7]	P/E μετά φ.	Χρήσιμ.	Όγκος	Πράξεις	Αξία Συναλλαγών[8]	Χ.Α. Εταιρείας (χιλ. €) [3,5]	Χαμηλό έτους	Υψηλό έτους	Κλάδος [4]		
		2020	2021	2022																									
13,126,020	0.660	0.0837	0.1163	0.1158	26/07/2023	04/09/2020	---	A.S. COMPANY (ΚΟ)	2.22	-0.89	€	2.24	02/11/2023	2.25	2.22	2.26	2.22	2.238	47@2.21	94@2.22	---	---	1,620	11	3,625.46	29,139.76	2.02	2.76	40401030
3,114,144	0.360	0.1558	0.3427	0.2304	29/05/2023	02/06/2020	---	ALPHA TRUST (ΚΟ)	6.5	---	---	6.5	02/11/2023	6.45	6.45	6.5	6.5	6.467	100@6.30	100@6.55	---	---	1,215	51	7,856.85	20,241.94	4.32	7.05	30202010
215,805,843	0.300	0.05	---	---	30/12/2021	15/11/2022	---	ATTICA ΣΥΜΜΕΤΟΧΩΝ (ΚΟ)	2.64	---	---	2.64	02/11/2023	2.64	2.64	2.64	2.64	2.646746038@2.64	209@2.65	---	---	2,092	4	5,522.88	569,727.43	1.865	2.75	40501015	
35,764,593	2.10	0.06	0.075	0.1046	02/05/2023	25/11/2019	---	BRIQ PROPERTIES (ΚΟ)	1.895	0.53	ρ	1.885	02/11/2023	1.89	1.87	1.895	1.895	1.887	250@1.89	22@1.91	---	---	28,640	53	54,036.10	67,773.90	1.825	2.11	35102030
101,123,806	0.360	---	---	---	22/07/2010	28/06/2011	---	CENTRIC ΣΥΜΜΕΤΟΧΩΝ (ΚΟ)	0.341	-0.29	€	0.342	02/11/2023	0.346	0.333	0.346	0.341	0.337	1000@0.336	24992@0.341	---	---	12,809	30	4,310.63	34,483.22	0.263	0.457	40203040
784,500	10.00	---	0.3	---	24/05/2022	31/07/2018	---	CNL CAPITAL (ΚΟ)	6.9	---	---	6.9	02/11/2023	6.85	6.85	7.05	6.9	6.917	105@6.90	100@7.00	(-)	2022	919	19	6,356.95	5,413.05	5	8	30202010
10,365,100	0.300	---	---	---	06/10/2005	13/02/2002	---	CPI (ΚΟ)	0.562	-0.36	€	0.564	02/11/2023	0.56	0.55	0.568	0.562	0.552	255@0.548	522@0.562	---	---	14,175	38	7,826.66	5,825.19	0.536	0.892	10102030
18,680,300	0.050	---	---	---	06/07/2022	---	---	DIMAND (ΚΟ)	10.75	---	---	10.75	02/11/2023	10.8	10.7	10.8	10.75	10.764	500@10.55	508@10.75	---	---	7,764	58	83,571.00	200,813.23	10.3	14.9	35101010
11,869,224	0.540	0.087	0.136	0.15	03/07/2023	30/08/2019	---	FLEXOPACK (ΚΟ)	7.7	---	---	7.7	02/11/2023	---	---	---	---	---	750@7.45	186@7.70	---	---	---	---	91,393.02	7.4	9.45	50203030	
48,003,921	0.400	---	---	---	30/08/1993	26/06/2023	---	IDEAL HOLDINGS (ΚΟ)	6.06	3.95	ρ	5.83	02/11/2023	5.83	5.81	6.1	6.06	5.908	99@6.02	24@6.06	---	---	173,041	474	1,022,350.92	290,903.76	3.38	6.1	10102030
167,868,482	0.300	---	---	---	20/08/2007	28/11/2022	---	LAVIPHARM (ΚΟ)	0.68	-2.30	€	0.696	02/11/2023	0.704	0.676	0.704	0.68	0.685	3200@0.678	1156@0.680	---	---	34,427	56	23,566.92	114,150.57	0.366	0.78	20103015
4,740,000	0.860	---	---	---	14/03/2003	---	---	LOGISMOS (ΚΟ)	1.21	---	---	1.21	02/11/2023	---	---	---	---	---	100@1.09	500@1.18	(-)	2022	---	---	5,735.40	0.91	1.41	10101015	
17,120,280	0.940	0.06	0.06	---	27/06/2022	26/06/2023	---	LOULIS FOOD (ΚΟ)	2.76	0.36	ρ	2.75	02/11/2023	2.72	2.71	2.77	2.76	2.747	300@2.73	100@2.78	---	---	1,332	14	3,659.30	47,251.97	2.38	3.7	45102020
4,419,616	1.58	---	---	0.1531	10/07/2023	04/03/2015	---	MEDICON ΕΛΛΑΣ (ΚΟ)	3.13	---	---	3.13	02/11/2023	3.16	3.09	3.16	3.13	3.12	20@3.10	267@3.13	---	---	1,026	25	3,201.05	13,833.40	2.84	4.4	20102010
468,700	2.24	3.42	---	---	03/05/2022	21/05/2004	---	MERMEREN KOMB. A.D. PR. (ΕΛΠ)	41.4	0.98	ρ	41	02/11/2023	41.4	41.4	41.4	41.4	41.4	44@36.40	63@40.80	1.38	2022	5	2	207.00	19,404.18	31	59	55102000
10,500,000	0.950	---	---	---	24/06/2008	21/07/2023	---	MEVACO (ΚΟ)	3.48	-2.25	€	3.56	02/11/2023	3.34	3.34	3.58	3.48	3.474	62@3.48	21@3.60	11.54	2022	586	29	2,035.78	36,540.00	2.52	4.22	55102015
31,317,025	0.400	---	---	---	26/04/2007	10/05/2023	---	MIG (ΚΟ)	3.92	2.62	ρ	3.82	02/11/2023	3.9	3.785	4.07	3.92	3.949	200@3.88	56@3.99	---	---	21,949	183	86,670.98	122,762.74	0.987	8.4	30202000
87,127,162	0.500	---	---	---	08/06/2023	28/07/2021	---	PREMIA (ΚΟ)	1.164	0.69	ρ	1.156	02/11/2023	1.144	1.144	1.172	1.164	1.159	200@1.15	31@1.16	---	---	47,942	155	55,548.59	101,416.02	1.07	1.41	35102000
24,377,795	0.230	---	---	0.04	03/07/2023	08/06/2022	---	PROFILE (ΚΟ)	3.89	-2.26	€	3.98	02/11/2023	3.99	3.84	4.06	3.89	3.931	70@3.85	2100@3.89	---	---	25,739	140	101,186.64	94,829.62	2.575	4.96	10101010
27,345,120	0.280	---	---	---	18/07/2005	26/02/2014	---	QUALITY & RELIABILITY (ΚΟ)	0.54	-0.74	€	0.544	02/11/2023	0.56	0.526	0.56	0.54	0.542	1713@0.526	100@0.544	---	---	32,661	88	17,708.21	14,766.36	0.465	0.824	10101010
6,456,530	1.08	0.0804	0.12	0.1314	17/07/2023	02/08/2010	---	SPACE HELLAS (ΚΟ)	6.5	1.25	ρ	6.42	02/11/2023	6.44	6.3	6.5	6.5	6.375	100@6.36	98@6.50	---	---	268	31	1,708.56	41,967.45	5.28	10	15101010
17,190,046	0.290	---	---	---	16/11/1992	30/11/2022	---	UNIBIOS (ΚΟ)	1.135	0.44	ρ	1.13	02/11/2023	1.14	1.12	1.15	1.135	1.134	1000@1.13	1700@1.15	---	---	24,396	40	27,657.32	19,510.70	0.558	1.31	50204000
32,413,681	0.370	---	---	---	15/07/2009	11/05/2000	---	ΑΛΟΥΜΥΛ (ΚΟ)	2.44	-0.41	€	2.45	02/11/2023	2.48	2.43	2.48	2.44	2.457	222@2.43	215@2.46	---	---	10,549	49	25,916.25	79,089.38	1.986	4.26	55102035
3,534,269	3.44	(0.4452)	0.8907	0.2092	30/10/2023	19/07/2022	---	ΑΝΔΡΟΜΕΔΑ ΑΕΕΧ (ΚΟ)	6.54	-0.91	€	6.6	02/11/2023	6.8	6.54	6.8	6.54	6.642	200@6.44	300@6.70	---	2022	3,101	32	20,595.60	23,114.12	5.9	7.4	30204000
15,300,000	0.300	---	---	---	30/07/2009	13/12/1999	---	ΑΤΤΙΚΕΣ ΕΚΔΟΣΕΙΣ (ΚΟ)	0.336	---	---	0.336	02/11/2023	---	---	---	---	---	500@0.300	137@0.336	---	---	---	---	5,140.80	0.236	0.39	40301030	
18,810,000	0.400	---	---	---	08/07/2010	14/11/2007	---	ΒΑΡΒΕΡΗΣ Ν. - MODA BAGNO (ΚΟ)	1.25	5.04	ρ	1.19	02/11/2023	1.2	1.16	1.25	1.25	1.239	1000@1.18	3191@1.25	---	---	31,436	38	38,959.40	23,512.50	0.6	1.25	40401025
23,986,500	1.04	---	---	---	26/06/2009	28/08/2023	---	ΒΙΟΚΑΡΠΕΤ (ΚΟ)	2.28	5.07	ρ	2.17	02/11/2023	2.19	2.19	2.3	2.28	2.238	150@2.26	95@2.28	---	---	10,335	53	23,126.11	54,689.22	1.5	3.47	50101035
6,325,000	0.600	---	0.19	0.153	03/07/2023	17/02/2014	---	ΒΟΓΙΑΤΖΟΓΛΟΥ (ΚΟ)	2.18	---	---	2.18	02/11/2023	2.14	2.12	2.18	2.18	2.131	50@2.14	280@2.18	---	---	644	9	1,372.12	13,788.50	1.97	2.8	50205010
24,060,000	0.300	0.035	0.055	0.075	25/04/2023	01/07/2019	---	ΓΕΝΙΚΗ ΕΜΠΟΡΙΟΥ (ΚΟ)	1.63	1.88	ρ	1.6	02/11/2023	1.6	1.58	1.63	1.63	1.595	16@1.59	2514@1.63	10.08	2022	1,457	13	2,323.45	39,217.80	1.175	2.11	50205010
15,878,748	0.480	---	---	---	10/07/2006	22/03/2004	---	ΔΟΜΙΚΗ ΚΡΗΤΗΣ (ΚΟ)	3.45	-1.15	€	3.49	02/11/2023	3.5	3.4	3.52	3.45	3.435	898@3.40	7063@3.45	---	---	15,340	74	52,691.40	54,781.68	0.71	3.6	50101010
34,720,000	0.310	---	---	---	16/06/2010	01/08/2007	---	ΔΡΟΜΕΑΣ (ΚΟ)	0.339	---	---	0.339	02/11/2023	0.339	0.339	0.348	0.339	0.339	5000@0.321	381@0.337	---	---	1,620	5	549.19	11,770.08	0.3	0.45	40202015
13,673,200	0.420	---	---	---	18/07/2008	26/07/2001	---	ΕΒΡΟΦΑΡΜΑ (ΚΟ)	0.95	1.06	ρ	0.94	02/11/2023	0.95	0.95	0.95	0.95	0.95	400@0.870	4000@0.940	---	---	3	1	2.85	12,989.54	0.684	1.19	45102020
18,410,839	1.00	0.027	0.262	0.202	23/08/2023	10/09/2010	---	ΕΛΑΣΤΡΟΝ (ΚΟ)	2.48	0.81	ρ	2.46	02/11/2023	2.48	2.4	2.48	2.48	2.43	504@2.41	614@2.48	---	---	13,969	55	33,947.20	45,658.88	2.21	3.82	55102010
3,307,500	0.210	---	---	0.4	13/10/2023	30/11/2022	---	ΕΛΒΕ Α.Β.Ε.Ε. (ΚΟ)	4.74	0.42	ρ	4.72	02/11/2023	4.74	4.74	4.78	4.74	4.749	50@4.60	85@4.78	18.68	2022	585	7	2,778.30	15,677.55	4.5	5.9	40204020
60,295,607	0.240	---	---	---	09/07/2007	01/07/2021	---	ΕΛΓΕΚΑ (ΚΟ)	0.554	0.73	ρ	0.55	02/11/2023	0.552	0.552	0.554	0.554	0.553	7600@0.540	7280@0.566	---	---	4,000	2	2,213.20	33,403.77	0.38	0.6	45201010
23,828,130	0.500	---																											

Ημερήσιο Δελτίο Τιμών

Έτος: 144 Αύξων Αριθμός Συνεδρίασης: 211

Ενότητα 2: Αναλυτικά Στοιχεία Συναλλαγών Χρεογράφων

Παρασκευή, 3 Νοεμβρίου, 2023

Πληθος Χρεογράφων	Ονομ. Αξία	Μερίσματα [1]			Ημερ.Τελευτ.Αποκοπή		Σημ.	Χρεόγραφο	Τιμή κλεισίματος	% μεταβ.	Προηγ. Κλείσιμο-ημ/νία	Άνοιγμα	Κατωτ Τιμή	Ανωτ Τιμή	Τελ Σταθμ Τιμή	Τελευταία ζήτηση [7]	Τελευταία προσφορά [7]	Ρ/Ε μετά φ. Χρήστ	Όγκος	Πράξεις	Αξία Συναλλαγών[8]	Χ.Α. Εταιρείας (χιλ. €) [3,5]	Χαμηλό έτους	Υψηλό έτους	Κλάδος [4]			
		2020	2021	2022	Μέρισμα [2]	Δικαιώμα																						
26,730,187	0.520	0.08	0.1	0.12	29/06/2023	01/08/2017	---	ΕΛΤΟΝ (ΚΟ)	1.925	0.26 P	1.92	02/11/2023	1.9	1.89	1.94	1.925	1.919	221@1.89	222@1.93	---	---	15,548	84	29,833.82	51,455.61	1.8	2.92	50205010
30,000,000	0.050	0.06	0.09	0.1	09/06/2023	11/06/2020	---	ΕΝΤΕΡΣΟΦΤ (ΚΟ)	5.9	---	5.9	02/11/2023	5.92	5.88	5.96	5.9	5.931	510@5.86	383@5.90	---	---	4,395	32	26,067.16	177,000.00	3.61	6.36	10101015
36,300,000	1.12	0.223	0.2186	---	14/09/2022	12/12/2007	---	ΕΥΑΘ (ΚΟ)	3.05	-0.97 E	3.08	02/11/2023	3.08	3.04	3.09	3.05	3.06	100@3.03	1271@3.05	---	---	1,545	17	4,727.99	110,715.00	2.92	3.92	65102030
14,833,480	0.300	---	---	---	02/06/2010	04/02/2022	---	ΕΥΡΩΣΥΜΒΟΥΛΟΙ (ΚΟ)	1.025	-1.44 E	1.04	02/11/2023	1.045	1.015	1.045	1.025	1.022	800@1.02	2733@1.03	---	---	12,520	26	12,795.09	15,204.32	0.576	1.14	50205020
86,735,980	0.310	---	---	---	06/07/2009	07/09/2023	---	ΙΑΤΡΙΚΟ ΑΘΗΝΩΝ (ΚΟ)	1.72	1.18 P	1.7	02/11/2023	1.715	1.715	1.72	1.72	1.718	1000@1.70	206@1.72	---	---	1,999	12	3,433.88	149,185.89	1.375	2.15	20101025
114,320,400	0.100	---	0.01	---	26/11/2021	05/08/2019	---	ΙΚΤΙΝΟΣ ΕΛΛΑΣ (ΚΟ)	0.467	3.09 P	0.453	02/11/2023	0.45	0.448	0.467	0.467	0.453	3000@0.447	3987@0.467	---	---	71,755	112	32,518.92	53,387.63	0.402	0.734	50101035
8,226,132	0.450	---	---	0.02	17/07/2023	13/10/2014	---	ΙΛΥΔΑ (ΚΟ)	1.325	0.38 P	1.32	02/11/2023	1.33	1.28	1.33	1.325	1.307	15@1.27	69@1.33	8.48	2022	632	16	826.12	10,899.62	1.055	1.92	10101015
2,566,836	0.440	---	0.016	0.016	03/07/2023	09/01/2007	---	ΙΝΤΕΡΓΟΥΝΤ-ΕΥΛΕΜΠΟΡΙΑ (ΠΟ)	0.284	5.18 P	0.27	02/11/2023	0.296	0.272	0.302	0.302	0.284	800@0.278	20@0.306	---	---	604	7	171.76	13,149.16	0.192	0.5	50101020
34,986,430	0.440	---	---	---	25/07/2008	23/02/2010	---	ΙΝΤΕΡΓΟΥΝΤ-ΕΥΛΕΜΠΟΡΙΑ (ΚΟ)	0.355	7.58 P	0.33	02/11/2023	0.338	0.335	0.357	0.356	0.346	100@0.347	1630@0.356	---	---	100,801	119	34,831.43	13,149.16	0.1975	0.49	50101020
18,567,912	0.590	0.12	0.24	---	05/07/2023	26/01/2021	---	ΙΝΤΕΡΛΑΪΦ (ΚΟ)	3.99	1.01 P	3.95	02/11/2023	3.95	3.9	3.99	3.99	3.932	1269@3.90	500@4.00	---	2022	1,426	29	5,607.20	74,085.97	3.47	4.95	30302025
8,424,900	0.500	---	---	---	12/07/2010	04/07/2019	---	ΙΝΤΕΡΤΕΚ (ΚΟ)	1.24	-0.40 E	1.245	02/11/2023	1.24	1.21	1.24	1.24	1.235	70@1.19	6614@1.24	21.41	2022	2,216	13	2,736.59	10,446.88	0.92	1.72	50205010
19,804,134	0.150	---	---	---	01/07/2004	06/11/2017	---	ΚΕΚΡΟΦ (ΚΟ)	1.21	-5.84 E	1.285	02/11/2023	1.28	1.21	1.28	1.21	1.24	4590@1.21	560@1.26	2.30	2022	3,650	15	4,525.25	23,963.00	0.903	1.4	35101010
40,219,218	0.260	---	---	---	29/08/2022	10/06/2019	---	ΚΛΟΥΚΙΝΑΣ - ΛΑΠΠΑΣ (ΚΟ)	1.04	-2.80 E	1.07	02/11/2023	1.075	1.04	1.075	1.04	1.062	407@1.04	1300@1.06	---	---	10,950	40	11,624.69	41,827.99	0.5	1.265	50101010
11,510,102	0.890	---	---	---	24/06/2005	06/10/1999	---	ΚΛΩΣΤ/ΡΓΙΑ ΝΑΥΠΑΚΤΟΥ (ΚΟ)	0.995	---	0.995	02/11/2023	0.95	0.95	0.995	0.995	0.959	700@0.920	416@0.995	---	---	189	6	181.31	11,452.55	0.9	1.31	55101020
21,224,340	0.420	0.0035	0.02	---	06/09/2022	25/04/2006	---	ΚΟΡΔΕΛΛΟΥ Χ. ΑΦΟΙ (ΚΟ)	0.514	1.18 P	0.508	02/11/2023	0.512	0.512	0.516	0.514	0.513	2000@0.504	573@0.516	4.52	2022	7,201	19	3,696.79	10,909.31	0.451	0.74	55102010
33,065,136	0.380	0.2	0.2001	0.2004	24/08/2023	16/09/2013	---	ΚΡΙ - ΚΡΙ (ΚΟ)	8.12	-0.98 E	8.2	02/11/2023	8.2	8.1	8.28	8.12	8.188	355@8.10	1296@8.22	84.56	2022	14,276	70	116,890.10	268,488.90	6.08	9.8	45102020
7,595,160	0.600	---	---	---	10/09/2019	18/08/2010	---	ΚΥΡΙΑΚΟΥΛΗΣ (ΚΟ)	1.05	---	1.05	02/11/2023	---	---	---	---	---	150@0.962	441@1.05	---	---	---	---	---	7,974.92	0.868	1.265	40501015
6,200,000	0.500	---	---	---	22/06/2010	01/11/1995	---	ΛΑΔΕΝΗΣ Α.Ε. "ΜΙΝΕΡΒΑ" (ΚΟ)	0.57	---	0.57	02/11/2023	0.57	0.57	0.57	0.57	0.57	50@0.500	598@0.570	---	---	115	2	65.55	3,534.00	0.414	0.68	40204020
5,939,268	0.620	---	---	---	10/07/2003	03/01/2002	---	ΛΑΝΑΚΑΜ (ΚΟ)	1.04	2.97 P	1.01	02/11/2023	1.04	1.04	1.04	1.04	1.04	140@0.915	749@1.04	---	---	25	1	26.00	6,176.84	0.716	1.4	40401020
9,819,370	0.500	---	---	---	14/08/2007	09/01/2004	---	ΜΑΘΙΟΣ ΠΥΡΙΜΑΧΑ (ΚΟ)	1	2.04 P	0.98	02/11/2023	0.945	0.945	1	1	0.956	400@0.915	199@1.00	---	---	250	3	239.00	9,819.37	0.565	1.6	55101000
30,150,000	0.360	0.02	0.0401	0.0908	15/06/2023	25/04/2019	---	ΜΟΤΟΔΥΝΑΜΙΚΗ (ΚΟ)	2.87	-1.37 E	2.91	02/11/2023	2.91	2.87	2.97	2.87	2.933	355@2.87	1328@2.94	---	---	13,843	111	40,595.56	86,530.50	2.04	3.77	40401030
43,200,000	1.00	---	0.0824	---	07/09/2022	13/09/2023	---	ΜΠΛΕ ΚΕΔΡΟΣ (ΚΟ)	2.93	1.03 P	2.9	02/11/2023	2.92	2.92	2.93	2.93	2.929	200@2.89	30@2.93	---	---	2,370	9	6,942.10	126,576.00	2.19	2.93	35102000
2,160,524	0.670	---	---	---	03/12/2018	23/11/1999	---	Ν. ΛΕΒΕΝΤΕΡΗΣ (ΠΟ)	0.358	---	0.358	02/11/2023	---	---	---	---	---	---	150@0.358	---	2022	---	---	---	3,120.18	0.218	0.434	55102010
4,971,466	1.46	---	---	---	04/07/2007	08/10/2003	---	ΠΑΪΡΗΣ ΠΛΑΣΤΙΚΩΝ (ΚΟ)	0.998	-0.20 E	1	02/11/2023	1.015	0.998	1.015	0.998	1.005	100@0.972	237@0.998	---	---	590	11	592.96	4,961.52	0.83	1.47	50203030
27,098,594	0.540	0.07	0.05	0.0401	22/05/2023	14/01/2021	---	ΠΑΠΟΥΣΤΑΝΗΣ (ΚΟ)	2.24	2.75 P	2.18	02/11/2023	2.18	2.15	2.24	2.24	2.2	20@2.17	2000@2.25	20.23	2022	5,393	47	11,864.72	60,700.85	1.8	2.51	45201020
7,070,400	0.930	0.1081	0.3242	0.2593	03/07/2023	06/05/2016	---	ΠΕΤΡΟΠΟΥΛΟΣ ΠΕΤΡΟΣ (ΚΟ)	9	0.22 P	8.98	02/11/2023	9	9	9.02	9	9	90@8.94	3686@9.00	---	---	5,574	21	50,166.40	63,633.60	5.9	9.22	50206015
43,741,452	0.660	0.16	0.2723	0.2629	31/05/2023	01/11/1999	---	ΠΛΑΣΤΙΚΑ ΘΡΑΚΗΣ (ΚΟ)	4.005	-2.20 E	4.095	02/11/2023	4.175	4.005	4.175	4.005	4.066	1105@4.01	195@4.06	---	---	8,509	89	34,595.79	175,184.52	3.75	5.68	50203015
21,912,599	0.300	---	---	0.048	18/05/2023	23/02/2007	---	ΡΕΒΟΪΛ (ΚΟ)	1.83	---	1.83	02/11/2023	1.83	1.78	1.84	1.83	1.8	13@1.83	10@1.84	---	---	8,055	57	14,499.00	40,100.06	1.21	2.3	60101020
13,582,223	1.35	---	---	---	24/06/2008	02/02/2016	---	ΣΙΔΑΜ ΜΕΤΑΛΛΟΥΡΓΙΚΗ (ΚΟ)	2.24	4.19 P	2.15	02/11/2023	2.21	2.15	2.28	2.24	2.219	250@2.18	1540@2.24	---	---	9,749	89	21,635.59	30,424.18	1.85	3.3	55102010
40,693,350	5.00	---	---	---	03/07/2006	26/05/2015	---	ΤΕΧΝΙΚΗ ΟΛΥΜΠΙΑΚΗ (ΚΟ)	2.38	-0.42 E	2.39	02/11/2023	2.4	2.37	2.44	2.38	2.412	750@2.37	820@2.38	---	---	8,335	54	20,100.92	96,850.17	1.76	3.12	40202010
3,048,000	0.300	---	---	---	06/07/2007	01/06/2021	---	ΤΖΙΡΑΚΙΑΝ ΠΡΟΦΙΛ (ΚΟ)	1.77	-3.28 E	1.83	02/11/2023	1.805	1.71	1.805	1.77	1.742	350@1.73	78@1.77	31.01	2022	6,712	40	11,694.29	5,394.96	1.6	2.39	55102010
10,203,575	0.730	---	---	---	16/07/2007	18/10/1999	---	ΦΙΕΡΑΤΕΣ (ΚΟ)	0.37	0.27 P	0.369	02/11/2023	0.36	0.36	0.37	0.37	0.369	205@0.369	2549@0.370	---	2022	9,491	8	3,506.88	3,775.32	0.31	0.56	55101020
8,340,750	1.16	---	---	---	25/06/2009	17/09/2018	---	ΧΑΪΔΕΜΕΝΟΣ (ΚΟ)	0.565	-10.32 E	0.63	02/11/2023	0.565	0.565	0.565	0.565	0.565	700@0.585	1465@0.630	---	2022	4	1	2.26	4,712.52	0.452	0.8	50205030

Κύρια Αγορά - Χαμηλής Συναλλακτικής Δραστηριότητας

14,000,000	4.15	---	3.42	0.26	19/07/2023	29/06/1999	---	ΑΛΡΗΝΑΣΤΙΚΑ ΑΚΙΝΗΤΑ (ΚΟ)	6.94	0.58 P	6.9	02/11/2023	7	6.9	7	6.94	6.919	299@6.94	1000@7.10	---	---	321	4	2,220.94	97,160.00	6.32	9.22	35101015
45,033,921	0.050	---	---	---	04/06/2008	27/03/2023	---	ΑΤΤΙΣΑ BANK Α.Τ.Ε. (ΚΟ)	11.1	-0.36 E	11.14	02/11/2023	11.1	11.06	11.24	11.1	11.103	4@11.06	10@11.22									

Ημερήσιο Δελτίο Τιμών

Έτος: 144 Αύξων Αριθμός Συνεδρίασης: 211

Ενότητα 2: Αναλυτικά Στοιχεία Συναλλαγών Χρεογράφων

Παρασκευή, 3 Νοεμβρίου, 2023

Πληθος Χρεογράφων	Ονομ. Αξία	Μερίσματα [1]			Ημερ. Τελευτ. Αποκοπής		Σημ.	Χρεόγραφο	Τιμή κλεισίματος	% μεταβ.	Προηγ. Κλείσιμο-ημ/νία	Άνοιγμα	Κατωτ Τιμή	Ανωτ Τιμή	Τελ Σταθμ Τιμή	Τελευταία ζήτηση [7]	Τελευταία προσφορά [7]	Ρ/Ε μετά φ.	Χρήσιμ.	Όγκος	Πράξεις	Αξία Συναλλαγών[8]	Χ.Α. Εταιρείας (χιλ. €) [3,5]	Χαμηλό έτους	Υψηλό έτους	Κλάδος [4]			
		2020	2021	2022	Μέρισμα [2]	Δικαιώμα																							
57,434,884	1.17	---	---	---	05/06/2008	12/06/2009	---	REDS (ΚΟ)	2.32	-2.52	€	2.38	02/11/2023	2.38	2.32	2.43	2.32	2.363	796@2.32	100@2.42	---	---	786	6	1,857.70	133,248.93	2.06	3	35101010
152,360,643	0.500	0.01	0.02	0.03	23/06/2023	10/06/2020	---	TRASTOR Α.Ε.Ε.Α.Π. (ΚΟ)	1.09	---	γ	1.09	02/11/2023	---	---	---	---	---	250@1.04	11@1.07	---	---	---	---	---	166,073.10	0.965	1.23	35102000
15,000,000	0.300	---	---	---	06/07/2007	18/07/2000	---	ΔΑΙΟΣ ΠΛΑΣΤΙΚΑ (ΚΟ)	3.3	---	γ	3.3	02/11/2023	---	---	---	---	---	---	260@3.24	---	---	---	---	---	49,500.00	2.92	3.54	50203015
2,760,000	11.83	9.4	11	11.8	14/06/2023	16/07/1990	---	ΚΑΡΕΛΙΑ (ΚΟ)	308	2.67	ρ	300	02/11/2023	302	302	308	308	304.48	9@302.00	11@308.00	---	---	25	4	7,612.00	850,080.00	288	364	45103010
6,700,000	0.800	0.179	0.047	0.047	23/08/2023	29/05/2014	---	ΚΕΠΕΝΟΥ ΜΥΛΟΙ (ΚΟ)	2	---	γ	2	02/11/2023	2.2	2.2	2.2	2.2	30@2.00	259@2.20	14.77	2022	10	1	22.00	13,400.00	1.93	2.7	45102020	
18,017,472	0.360	---	---	---	09/09/2022	28/08/2017	---	ΚΤΗΜΑ Κ. ΛΑΖΑΡΙΔΗ (ΚΟ)	1.92	0.52	ρ	1.91	02/11/2023	1.81	1.77	1.92	1.92	1.895	61@1.88	100@1.92	---	---	3,837	16	7,272.31	34,593.55	1.55	2.06	45101015
21,364,000	1.12	---	---	0.4	21/08/2023	08/03/2023	---	ΛΑΜΨΑ (ΚΟ)	29.2	---	γ	29.2	02/11/2023	29.8	29.8	29.8	29.8	29.8	100@28.60	389@29.80	---	---	1	1	29.80	623,828.80	20.6	29.8	40501025
32,188,050	1.04	---	---	---	21/07/2008	20/01/2000	---	ΜΟΥΖΑΚΗΣ (ΚΟ)	0.61	---	γ	0.61	02/11/2023	---	---	---	---	---	50@0.600	500@0.620	---	---	---	---	---	19,634.71	0.57	0.806	55101020
8,321,682	0.670	---	---	---	17/08/2007	23/11/1999	---	Ν. ΛΕΒΕΝΤΕΡΗΣ (ΚΟ)	0.282	---	γ	0.282	02/11/2023	---	---	---	---	---	---	2100@0.280	---	2022	---	---	---	3,120.18	0.22	0.364	55102010
6,340,000	0.600	0.134	0.17	0.1	09/12/2022	12/01/2023	---	ΝΑΚΑΣ ΜΟΥΣΙΚΗ (ΚΟ)	2.9	---	γ	2.9	02/11/2023	2.7	2.7	2.76	2.76	2.7	25@2.76	10@2.84	---	---	202	6	545.50	18,386.00	2.16	3.02	40401030
10,080,000	3.00	1.42	1.5	1.45	11/05/2023	27/08/2001	---	ΟΛΘ (ΚΟ)	23.3	---	γ	23.3	02/11/2023	23.4	23	23.4	23.4	23.329	100@22.80	164@23.40	---	---	68	4	1,586.40	234,864.00	22	26.3	50206060
27,379,200	0.980	---	---	0.45	01/08/2023	29/08/2022	---	ΠΛΑΣΤΙΚΑ ΚΡΗΤΗΣ (ΚΟ)	15	---	γ	15	02/11/2023	15	14.7	15	14.7	14.968	188@14.70	50@15.20	---	---	112	3	1,676.40	410,688.00	14.2	17.9	50203015
255,494,534	2.71	0.352	0.279	0.255	16/06/2023	30/09/2021	---	ΠΡΟΝΤΕΑ (ΚΟ)	7.25	---	γ	7.25	02/11/2023	7.25	7.25	7.5	7.45	7.414	200@7.35	30@7.45	---	---	427	6	3,165.75	1,852,335.37	6.5	8.6	35102000
4,181,450	0.500	---	---	---	21/08/2000	05/03/2002	---	ΣΑΡΑΝΤΟΠΟΥΛΟΣ ΚΥΛ/ΜΥΛΟΙ (ΚΟ)	1.1	---	γ	1.1	02/11/2023	---	---	---	---	---	33@0.990	---	---	---	---	---	---	4,599.60	0.875	1.5	45102020

Διαπραγματεύσιμα Αμοιβαία Κεφάλαια (Δ.Α.Κ.)

924,675	---	---	---	---	15/06/2016	---	ALPHA ETF FTSE Athex Large Cap	29.94	-0.07	€	29.96	02/11/2023	30.26	29.94	30.37	29.94	30.101	300@25.01	---	---	---	6,141	11	184,849.84	---	22.5	35	12003
---------	-----	-----	-----	-----	------------	-----	--------------------------------	-------	-------	---	-------	------------	-------	-------	-------	-------	--------	-----------	-----	-----	-----	-------	----	------------	-----	------	----	-------

Επιτήρηση

356,314,416	0.060	---	---	---	07/07/2010	21/09/2017	5160	FRIGOGLOSS (ΚΟ)	0.079	-1.25	€	0.08	02/11/2023	0.08	0.079	0.08	0.079	0.079	8617@0.079	114735@0.080	---	---	66,486	15	5,262.88	28,148.84	0.05	0.158	50204000	
65,326,268	0.530	---	---	---	04/07/2007	19/07/2006	4750	SATO ΑΕ (ΚΟ)	0.033	---	γ	0.033	02/11/2023	0.035	0.035	0.035	0.035	0.035	960@0.030	1100@0.035	---	---	3,400	4	119.00	2,155.77	0.018	0.069	40202015	
13,191,620	0.620	---	---	---	04/08/2010	09/09/2002	5232	ΥΑΛCO - ΚΩΝΣΤΑΝΤΙΝΟΥ (ΚΟ)	0.197	---	γ	0.197	02/11/2023	0.179	0.179	0.179	0.179	0.179	4940@0.179	780@0.214	---	---	1,060	2	189.74	2,598.75	0.12	0.28	40202020	
13,000,000	1.00	---	---	---	01/08/2007	07/04/2000	5093	ΑΚΡΙΤΑΣ (ΚΟ)	0.72	---	γ	0.72	02/11/2023	0.745	0.745	0.745	0.745	0.745	---	103@0.745	---	---	1,000	6	745.00	9,360.00	0.414	0.745	50101035	
221,519,681	0.300	---	---	---	02/07/2008	28/02/2011	4957	ΑΝΕΚ (ΚΟ)	0.27	-0.74	€	0.272	02/11/2023	0.27	0.27	0.27	0.27	3283@0.270	1300@0.274	---	---	29,217	14	7,888.59	60,723.70	0.177	0.3	40501015		
312,163	0.300	---	---	---	02/07/2008	28/02/2011	4959	ΑΝΕΚ (ΠΟ '90)	0.072	---	γ	0.072	02/11/2023	---	---	---	---	---	30025@0.079	---	---	---	---	---	---	---	60,723.70	0.072	0.086	40501015
2,969,713	0.300	---	---	---	02/07/2008	28/02/2011	4958	ΑΝΕΚ (ΠΟ '96)	0.3	---	γ	0.3	02/11/2023	---	---	---	---	---	---	---	---	---	---	---	---	---	60,723.70	0.173	0.38	40501015
17,579,754	4.16	---	---	---	18/08/2006	02/08/2010	---	ΒΙΟΤΕΡ (ΚΟ)	0.21	---	γ	0.21	02/11/2023	---	---	---	---	---	11905@0.210	500@0.224	---	---	---	---	---	3,691.75	0.198	0.398	50101010	
54,654,600	0.050	---	---	---	01/07/1998	30/12/2022	5275	ΒΙΣ (ΚΟ)	0.322	---	γ	0.322	02/11/2023	---	---	---	---	---	---	2000@0.290	---	2022	---	---	---	17,598.78	0.136	0.378	50203030	
51,754,364	0.300	---	---	---	23/12/2003	24/01/2007	5197	ΕΠΙΛΕΚΤΟΣ (ΚΟ)	0.107	---	γ	0.107	02/11/2023	---	---	---	---	---	1500@0.108	1000@0.115	---	---	---	---	---	5,537.72	0.0975	0.202	55101020	
604,095,621	0.300	---	---	---	30/05/2013	10/10/2023	---	ΙΝΤΡΑΛΟΤ (ΚΟ)	0.73	1.39	ρ	0.72	02/11/2023	0.73	0.73	0.73	0.73	0.7319000@0.720	50383@0.725	---	---	367,036	98	267,936.28	440,989.80	0.5526	0.76	40501020		
15,842,391	1.51	---	---	---	15/07/2009	12/05/2000	5141	ΜΠΗΤΡΟΣ ΣΥΜΜΕΤΟΧΙΚΗ (ΚΟ)	0.5	---	γ	0.5	02/11/2023	---	---	---	---	---	---	786@0.450	---	---	---	---	---	7,921.20	0.376	0.82	55102010	
24,319,250	0.300	---	---	---	09/07/2002	04/07/2007	5165	ΠΡΟΟΔΕΥΤΙΚΗ (ΚΟ)	0.4	---	γ	0.4	02/11/2023	0.44	0.4	0.44	0.4	0.407	5000@0.360	3830@0.400	---	---	7,470	12	3,040.00	9,727.70	0.4	0.6	50101010	
28,438,268	0.070	---	---	---	21/08/2006	24/11/1999	5253	ΣΠΥΡΟΥ ΑΓΡ. ΟΙΚ. (ΚΟ)	0.2	---	γ	0.2	02/11/2023	---	---	---	---	---	3000@0.180	140@0.210	---	---	---	---	---	5,687.65	0.144	0.24	45102010	
1,011,000	1.00	---	---	---	01/07/2004	11/12/2012	5193	ΤΡΙΑ ΛΑΦΑ (ΚΟ)	7.8	1.30	ρ	7.7	02/11/2023	7.7	7.7	8	7.8	7.783	50@7.70	41@8.00	59.74	2022	190	8	1,478.80	7,885.80	7.5	16.9	55101020	

Κατάσταση σε Αναστολή

66,948,210	0.300	---	---	---	22/09/2015	22/09/2015	5179	FOLLI-FOLLIE (ΚΟ)	4.8	---	γ	4.8	24/05/2018	---	---	---	---	---	---	---	---	---	---	---	---	---	321,351.41	4.8	4.8	40401030
12,417,000	0.310	---	---	---	27/08/2019	28/08/2017	5233	MLS ΠΛΗΡΟΦΟΡΙΚΗ (ΚΟ)	0.57	---	γ	0.57	12/05/2020	---	---	---	---	---	---	---	---	---	---	---	---	---	7,077.69	0.57	0.57	10101015
6,330,002	0.300	---	---	---	25/06/2002	15/03/2019	5278	ΒΑΡΒΑΡΕΣΟΣ (ΚΟ)	0.24	---	γ	0.24	02/05/2023	---	---	---	---	---	---	---	---	---	---	---	---	---	1,519.20	0.16	0.25	55101020
3,961,300	1.28	---	---	---	29/06/2004	03/08/2000	5248	ΔΟΥΡΟΣ (ΚΟ)	0.25	---	γ	0.25	24/04/2023	---	---	---	---	---	---	---	---	---	---	---	---	---	990.33	0.2	0.3	40204020

Ημερήσιο Δελτίο Τιμών

Έτος: 144 Αύξων Αριθμός Συνεδρίασης: 211

Ενότητα 2: Αναλυτικά Στοιχεία Συναλλαγών Χρεογράφων

Παρασκευή, 3 Νοεμβρίου, 2023

Πληθος Χρεογράφων	Ονομ. Αξία	Μερίσματα [1]			Ημερ.Τελευτ.Αποκοπής		Σημ.	Χρεόγραφα	Τιμή κλεισίματος	% μεταβ.	Προηγ. Κλείσιμο-ημ/νία	Άνοιγμα	Κατωτ Τιμή	Ανωτ Τιμή	Τελ Σταθμ Τιμή	Τελευταία ζήτηση [7]	Τελευταία προσφορά [7]	P/E μετά φ.	Χρήσιμ Όγκος	Πράξεις	Αξία Συναλλαγών[8]	Χ.Α. Εταιρείας (χιλ. €) [3,5]	Χαμηλό έτους	Υψηλό έτους	Κλάδος [4]	
		2020	2021	2022	Μέρισμα [2]	Δικαίωμα																				
7,085,888	1.59	---	---	---	02/07/1996	06/09/2010	5216	ΕΛΒΙΕΜΕΚ (ΚΟ)	2.6	---	2.6	30/09/2019	---	---	---	---	---	---	---	---	---	---	18,423.31	2.6	2.6	35101010
7,125,216	0.650	---	---	---	01/07/2005	14/12/1999	4955	ΚΡΕΚΑ (ΚΟ)	0.28	---	0.28	06/04/2023	---	---	---	---	---	---	---	---	---	---	1,995.06	0.17	0.43	45102010
7,734,375	1.00	---	---	---	09/07/2007	07/01/2011	5277	ΛΙΒΑΝΗ ΕΚΔΟΤ. ΟΡΓ. (ΚΟ)	0.125	---	0.125	28/04/2023	---	---	---	---	---	---	---	---	---	---	966.80	0.12	0.18	40301030

Σημειώσεις Χρεογράφων

Κωδικός	Κείμενο σημείωσης
()	- Προσαρμοσμένα Μέρισματα λόγω διανομής Δωρεάν μετοχών.
*	- Τελευταία προσαρμοσμένη τιμή κλεισίματος.
[1]	- Καθαρά μερίσματα.
[2]	- Στη στήλη "Ημερ. Αποκοπής τελευταίου δικαιώματος" αναφέρεται η Ημερομηνία εισαγωγής για Νέες Εταιρείες.
[3]	- Η Χρηματιστηριακή αξία αναφέρεται στο σύνολο των μετοχών
[4]	- Η κωδικοποίηση των Κλάδων Οικονομικής Δραστηριότητας του Χ.Α. παρουσιάζονται στο Παράρτημα Α
[5]	- Η Χρηματιστηριακή Αξία αναφέρεται στο σύνολο των κατηγοριών μετοχών (εφόσον έχουν εισαχθεί περισσότερες της μιας κατηγορίες) και δεν αναφέρεται σε επιμέρους κατηγορίες μετοχών μιας εταιρείας.
[6]	- P/E μεγαλύτερο του 100
[7]	- Τελευταία εικόνα του Βιβλίου Εντολών πριν το τέλος της συνεδρίασης
[8]	- Στην Αξία Συναλλαγών των Μετοχών περιλαμβάνονται όλοι οι τύποι Πακέτων
4750	- Μεταφορά στην Κατηγορία Επιτήρησης από 8/4/2011.
4955	- Μεταφορά στην Επιτήρηση από 5/4/2013.
4957	- Μεταφορά στην Επιτήρηση από 5/4/2013.
4958	- Μεταφορά στην Επιτήρηση από 5/4/2013.
4959	- Μεταφορά στην Επιτήρηση από 5/4/2013.
5093	- Μεταφορά στην Κατηγορία Επιτήρησης από 8/4/2015.
5141	- Μεταφορά στην Κατηγορία Επιτήρησης από 10/05/2017.
5160	- Μεταφορά στην Κατηγορία Επιτήρησης από 15/04/2016.
5165	- Μεταφορά στην Κατηγορία Επιτήρησης από 15/02/2018.
5179	- Αναστολή διαπραγμάτευσης από 25/05/2018.
5193	- Μεταφορά στην κατηγορία Επιτήρησης από 25/10/2018.
5197	- Μεταφορά στην κατηγορία Επιτήρησης από 07/11/2018.
5216	- Αναστολή διαπραγμάτευσης από 01/10/2019.
5232	- Μεταφορά στην Κατηγορία Επιτήρησης από 08/04/2011.
5233	- Αναστολή διαπραγμάτευσης από 13/05/2020.
5248	- Μεταφορά στην κατηγορία Επιτήρησης από 06/09/2011.
5253	- Μεταφορά στην Επιτήρηση από 14/5/2021.
5275	- Μεταφορά στη Κατηγορία Επιτήρησης από 09/07/2020.
5277	- Αναστολή διαπραγμάτευσης από 02/05/2023.
5278	- Αναστολή διαπραγμάτευσης από 03/05/2023.

Στοιχεία Συναλλαγών Πακέτων

Χρεόγραφο	Όγκος πακέτου	Τιμή πακέτου	Αξία πακέτου	Ώρα έγκρισης	Σημείωση
IDEAL HOLDINGS (ΚΟ)	30,000	5.84	175,200.00	11:04:14	20
IDEAL HOLDINGS (ΚΟ)	20,000	5.84	116,800.00	11:22:19	20
CENERGY HOLDINGS (ΚΑ)	30,000	6.64	199,200.00	11:58:52	20
CENERGY HOLDINGS (ΚΑ)	10,000	6.64	66,400.00	12:03:49	20
JUMBO (ΚΟ)	18,500	25.88	478,780.00	12:05:09	20
ΤΡΑΠΕΖΑ ΟΡΤΙΜΑ BANK (ΚΟ)	50,000	7.11	355,500.00	13:05:39	20
ΟΠΑΠ (ΚΟ)	40,000	15.48	619,200.00	14:20:29	20
ΟΤΕ (ΚΟ)	30,000	13.91	417,300.00	14:20:58	20

Σημειώσεις πακέτων

- 9 - Μέθοδος 6-1 / Ειδική Χρέωση
- 10 - Μέθοδος 6-1 / Ειδική Χρέωση, Αυθημερόν Διακανονισμός
- 14 - Μέθοδος 6-3 / Πακέτο Αποκατάστασης, Ατελής αγορά και Πώληση
- 18 - Μέθοδος 6-2 / SPOT 1
- 19 - Μέθοδος 6-2 / SPOT 2
- 20 - Μέθοδος 6-1 και Μέθοδος 6-1 Αυθημερόν Διακανονισμός
- 21 - Άλλη Προσυμφωνημένη

Στοιχεία Συναλλαγών Δικαιωμάτων

Ημερ. αποκοπής	Έναρξη εξάσκησης	Λήξη εξάσκησης	Λήξη διαπραγμάτευσης	Δικαιώματα	Κατωτ Τιμή	Ανωτ Τιμή	Τιμή κλεισ.	Τελευταία ζήτηση	Τελευταία προσφορά	Όγκος	Πράξεις	Αξία Συναλλαγών
----------------	------------------	----------------	----------------------	------------	------------	-----------	-------------	------------------	--------------------	-------	---------	-----------------

Δεν υπάρχουν Συναλλαγές Δικαιωμάτων.

Στοιχεία Συναλλαγών Εκποιήσεων

Χρεόγραφα	Τύπος Χρεογράφου	Όγκος Συναλλαγών	Αριθμός Πράξεων	Αξία Συναλλαγών	Σημείωση
MIG (ΚΟ)	Μετοχή	106	3	415.52	1

Σημειώσεις Εκποιήσεων

- 1 - Δημόσιος Ανοικτός Πλειστηριασμός
- 2 - Εκποίηση Ενσώματων Ονομαστικών Μετοχών
- 3 - Εκποίηση Αδιάθετων Κλασματικών Υπολοίπων

Στοιχεία Ενεργητικού Διαπραγματεύσιμων Αμοιβαίων Κεφαλαίων (Δ.Α.Κ.)

	Ημερομηνία συναλλαγών	Δημιουργία / Εξαγορά	Αριθ. Μερ. (T-1)	Νέα Μερ. (T-1)	Εξαγορασθ. Μερ. (T-1)	Μερίδια (T) [1]	Αξία Ενεργητικού [2]	Καθαρή Τιμή	Μέρισμα /Μερίδιο	Ημερ. Αποκοπής
ALPHA ETF FTSE Athex Large Cap	03/11/2023	5,000	924,675	---	---	924,675	27,747,380.00	30.0077	0.62	03/07/2023

Σημειώσεις Δ.Α.Κ.

[1] - Αριθμ. μεριδίων (T) = Αριθμ. μεριδίων (T-1) + Νεοεκδιθέντα μερίδια (T-1) - Εξαγορασθέντα μερίδια (T-1)

[2] - Περιλαμβάνονται και τα μερίδια που δημιουργήθηκαν / εξαγοράσθηκαν την ημέρα T-1.

Περιγραφή	Στοιχεία
Όνομασία Δ.Α.Κ.	ALPHA ETF FTSE Athex Large Cap
Σύμβολο Δ.Α.Κ. (GR)	ΑΔΑΚ
Σύμβολο Δ.Α.Κ. (EN)	AETF
ISIN Δ.Α.Κ.	GRF000153004
Κατηγορία Διαπραγμάτευσης	Διαπραγματέωσιμα Αμοιβαία Κεφάλαια (Δ.Α.Κ.)
Τύπος Δ.Α.Κ.	Μετοχών
Τρόπος διαχείρισης	Παθητικός
Επενδυτική Στρατηγική	Σκοπός της επενδυτικής πολιτικής του Αμοιβαίου Κεφαλαίου είναι η αναπαραγωγή της αποδόσεως του Δείκτη FTSE/X.A. Large Cap του Χρηματιστηρίου Αθηνών σε όρους Ευρώ, ακολουθώντας πλήρως και πανομοιότυπες τη σύνθεση του υποκείμενου Δείκτη.
Εκδότης	ΑΛΦΑ ASSET MANAGEMENT Α.Ε.Δ.Α.Κ.
Εταιρεία Διαχείρισης	ΑΛΦΑ ASSET MANAGEMENT Α.Ε.Δ.Α.Κ.
Ειδικοί Διαπραγματευτές	ΑΛΦΑ FINANCE Α.Χ.Ε.Π.Ε.Υ., ΕΘΝΙΚΗ ΧΡΗΜΑΤΙΣΤΗΡΙΑΚΗ Α.Χ.Ε.Π.Ε.Υ.
Θεματοφύλακας	ΑΛΦΑ ΤΡΑΠΕΖΑ Α.Ε.
Σύμβολο Δείκτη (GR)	FTSE
Σύμβολο Δείκτη (EN)	FTSE
Όνομασία Δείκτη	FTSE/X.A. Large Cap
ISIN Δείκτη	GRI99201A006
Κλάσμα Δείκτη [1]	1/100
Αρχική Τιμή Μεριδίου	21.76
Συνολικός Αριθμός Μεριδίων [2]	924,675
Ημερομηνία πρώτης Έκδοσης	14/01/2008
Ημερομηνία έναρξης Διαπραγμάτευσης	24/01/2008
Νόμισμα Διαπραγμάτευσης	ΕΥΡΩ
Νόμισμα Ενεργητικού	ΕΥΡΩ
Αρχική Αξία Ενεργητικού [3]	3,000,000.00
Αριθμ. Μεριδίων για Δημιουργία-Εξαγορά [4]	5,000
Αμοιβή Διαχείρισης	0.375

Σημειώσεις Δ.Α.Κ.

[1] - Το κλάσμα της τιμής του δείκτη που αποτελεί η τιμή της πρώτης έκδοσης

[2] - Ο αριθμός μεριδίων που διαπραγματεύθηκαν στο Χρηματιστήριο την ημέρα T

[3] - Η αξία του ενεργητικού κατά την έκδοση

[4] - Ο αριθμός μεριδίων που απαιτείται κατά τη διαδικασία δημιουργίας εξαγοράς

03/11/2023

Ανακοινώσεις

Η.Δ.Τ.

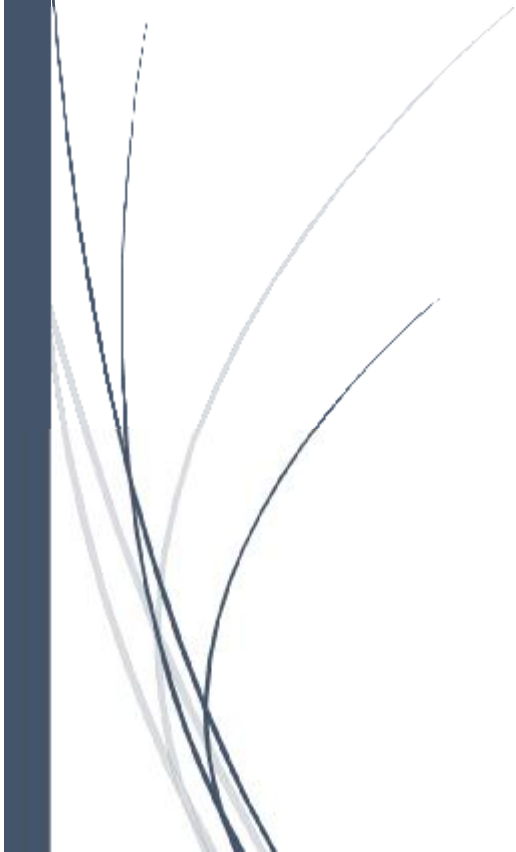

ΑΝΑΚΟΙΝΩΣΕΙΣ

ΕΤΑΙΡΙΚΕΣ ΠΡΑΞΕΙΣ

ΕΚΠΟΙΗΣΕΙΣ

Από 03/11/2023 έως και 01/12/2023 πρόκειται να εκποιηθούν, κατά την περίοδο της Μεθόδου 3, 7 (ΚΟ) μετοχές της εταιρείας "ΕΘΝΙΚΗ ΤΡΑΠΕΖΑ ΤΗΣ ΕΛΛΑΔΟΣ" (GRS003003035) & 2.500 (ΚΟ) μετοχές της εταιρείας "ΜΙG Α.Ε. ΣΥΜΜΕΤΟΧΩΝ" (GRS314003013), μέσω της ΣΤ.ΕΜ. ΛΑΥΡΕΝΤΑΚΗΣ ΧΡΗΜΑΤΙΣΤΗΡΙΑΚΗ Α.Ε.Π.Ε.Υ.

ΓΝΩΣΤΟΠΟΙΗΣΕΙΣ ΕΤΑΙΡΕΙΩΝ

From: HELLENiQ ENERGY Holdings A.E.
Posted At: 02 November 2023 17:23
Conversation: Αποτελέσματα Γ Τριμήνου / Εννεαμήνου 2023
Posted To: DOLAnnouncements2

Subject: Αποτελέσματα Γ Τριμήνου / Εννεαμήνου 2023

Αποτελέσματα Γ Τριμήνου / Εννεαμήνου 2023

[HELLENiQ ENERGY_ASE Announcement GR_3Q23.pdf](#)

From: HELLENiQ ENERGY Holdings A.E.
Posted At: 02 November 2023 17:35
Conversation: Οικονομικό Ημερολόγιο 2023 (Τροποποίηση)
Posted To: DOLAnnouncements2

Subject: Οικονομικό Ημερολόγιο 2023 (Τροποποίηση)

Οικονομικό Ημερολόγιο 2023
(Τροποποίηση)

[ΟΙΚΟΝ-ΗΜΕΡΟΛ 2023
\(ΤΡΟΠΟΠΟΙΗΣΗ\).pdf](#)

From: EUROBANK ERGASIAS ΥΠΗΡΕΣΙΩΝ
Posted At: 02 November 2023 17:37
Conversation: Ανακοίνωση - Η Eurobank ανακοινώνει την ολοκλήρωση της πώλησης της θυγατρικής της στη Σερβία στην AIK Banka
Posted To: DOLAnnouncements2
Subject: Ανακοίνωση - Η Eurobank ανακοινώνει την ολοκλήρωση της πώλησης της θυγατρικής της στη Σερβία στην AIK Banka

Πέμπτη, 02 Νοεμβρίου 2023

ΑΝΑΚΟΙΝΩΣΗ

Η Eurobank ανακοινώνει την ολοκλήρωση της πώλησης της θυγατρικής της στη Σερβία στην AIK Banka

Σε συνέχεια της από 02.03.2023 σχετικής ανακοίνωσης, η Eurobank A.E. («Eurobank»), θυγατρική της Eurobank Ergasias Services and Holdings A.E. («Eurobank Holdings»), ανακοινώνει ότι η πώληση της θυγατρικής της στη Σερβία Eurobank Direktna στην AIK Banka a.d. («AIK») ολοκληρώθηκε στις 2 Νοεμβρίου 2023, μετά τη λήψη των εγκρίσεων από όλες τις αρμόδιες ρυθμιστικές αρχές («**Συναλλαγή**»).

Η Eurobank Direktna ανήκει στην Eurobank Holdings (70%) και στους πρώην μετόχους της Direktna Banka (30%). Το τίμημα σε μετρητά για το 70% που κατέχει η Eurobank ανήλθε σε περίπου €198 εκατ. και αναμένεται να συνεισφέρει περίπου 45 μ.β. στο δείκτη CET1 της Eurobank (βάσει του δείκτη δευτέρου τριμήνου του 2023), αντανakλώντας τη μείωση του σταθμισμένου ενεργητικού (RWAs).

Η Συναλλαγή είναι ευθυγραμμισμένη με την στρατηγική της Eurobank να κατευθύνει κεφάλαια σε επενδύσεις με προοπτικές υψηλότερων αποδόσεων (RoTBV) και να ενισχύσει περαιτέρω την παρουσία της στις κύριες αγορές που δραστηριοποιείται, συγκεκριμένα στην Ελλάδα, στην Βουλγαρία και στην Κύπρο.

[Η Eurobank ανακοινώνει την ολοκλήρωση της πώλησης της θυγατρικής της στη Σερβία στην AIK Banka](#)

From: HELLENiQ ENERGY Holdings A.E.
Posted At: 02 November 2023 17:38
Conversation: Ανακοίνωση για την καταβολή προσωρινού μερίσματος χρήσης 2023
Posted To: DOLAnnouncements2

Subject: Ανακοίνωση για την καταβολή προσωρινού μερίσματος χρήσης 2023

Ανακοίνωση για την καταβολή προσωρινού μερίσματος χρήσης 2023

[Ανακοίνωση για την καταβολή προσωρινού μερίσματος FY 2023.pdf](#)

From: ΜΟΤΟΔΥΝΑΜΙΚΗ Α.Ε.Ε.
Posted At: 02 November 2023 17:39
Conversation: ΓΝΩΣΤΟΠΟΙΗΣΗ ΑΠΟΦΑΣΗΣ ΓΙΑ ΤΗΝ ΑΓΟΡΑ ΙΔΙΩΝ
ΜΕΤΟΧΩΝ
Posted To: DOLAnnouncements2
Subject: ΓΝΩΣΤΟΠΟΙΗΣΗ ΑΠΟΦΑΣΗΣ ΓΙΑ ΤΗΝ ΑΓΟΡΑ ΙΔΙΩΝ
ΜΕΤΟΧΩΝ

Επισυνάπτεται η σχετική ανακοίνωση αναφορικά με την απόκτηση ιδίων μετοχών

[Ανακοίνωση Ιδίων Μετοχών 02.11.2023](#)

From: DIMAND A.E.
Posted At: 02 November 2023 17:43
Conversation: Ανακοίνωση Ρυθμιζόμενης Πληροφορίας του νόμου 3556/2007
Posted To: DOLAnnouncements2
Subject: Ανακοίνωση Ρυθμιζόμενης Πληροφορίας του νόμου 3556/2007



Παρακαλώ δείτε συνημμένα

[Ανακοίνωση Ρυθμιζόμενης Πληροφορίας του νόμου 3556/2007](#)

From: ΕΥΡΩΣΥΜΒΟΥΛΟΙ Α.Ε.

Posted At: 02 November 2023 17:50

Conversation: ΑΝΑΚΟΙΝΩΣΗ ΓΙΑ ΕΙΣΑΓΩΓΗ ΜΕΤΟΧΩΝ ΑΠΟ ΑΥΞΗΣΗ ΜΕΤΟΧΙΚΟΥ ΚΕΦΑΛΑΙΟΥ ΜΕΤΑ ΑΠΟ ΑΣΚΗΣΗ ΔΙΚΑΙΩΜΑΤΟΣ ΠΡΟΑΙΡΕΣΗΣ ΑΓΟΡΑΣ ΜΕΤΟΧΩΝ (STOCK OPTION PLAN)

Posted To: DOLAnnouncements2

Subject: ΑΝΑΚΟΙΝΩΣΗ ΓΙΑ ΕΙΣΑΓΩΓΗ ΜΕΤΟΧΩΝ ΑΠΟ ΑΥΞΗΣΗ ΜΕΤΟΧΙΚΟΥ ΚΕΦΑΛΑΙΟΥ ΜΕΤΑ ΑΠΟ ΑΣΚΗΣΗ ΔΙΚΑΙΩΜΑΤΟΣ ΠΡΟΑΙΡΕΣΗΣ ΑΓΟΡΑΣ ΜΕΤΟΧΩΝ (STOCK OPTION PLAN)

Η εισηγμένη Ανώνυμη Εταιρία με την επωνυμία «Ευρωσύμβουλοι Ανώνυμη Εταιρία Συμβούλων Ανάπτυξης και Τεχνολογίας», ενημερώνει το επενδυτικό κοινό, ότι με την από 27.09.2023 απόφαση του Διοικητικού Συμβουλίου της που ελήφθη δυνάμει της από 09.06.2023 απόφασης της Ετήσιας Τακτικής Γενικής Συνέλευσης, αποφασίστηκε η θέσπιση προγράμματος διάθεσης μετοχών με τη μορφή δικαιωμάτων προαίρεσης ("Stock Options") προς τα μέλη του Διοικητικού Συμβουλίου, το Προσωπικό και προς πρόσωπα τα οποία παρέχουν υπηρεσίες σε σταθερή βάση προς στην εταιρία καθώς και των συνδεδεμένων με αυτήν εταιρειών κατά την έννοια του άρθρου 32 του ν. 4308/2014. Κατόπιν αυτού, στην από 20.10.2023 απόφαση του Διοικητικού Συμβουλίου αποφασίστηκε η αύξηση του κεφαλαίου της Εταιρίας κατά το ποσό των εβδομήντα πέντε χιλιάδων ευρώ (75.000,00€) με την έκδοση διακοσίων πενήντα χιλιάδων (250.000) νέων κοινών ονομαστικών μετοχών ονομαστικής αξίας τριάντα λεπτών του ευρώ (0,30€). Μετά την ως άνω αύξηση, το μετοχικό κεφάλαιο της εταιρείας ανέρχεται πλέον σε τέσσερα εκατομμύρια πεντακόσιες είκοσι πέντε χιλιάδες σαράντα τέσσερα ευρώ (4.525.044,00€) ολοσχερώς καταβεβλημένο, διαιρούμενο σε δεκαπέντε εκατομμύρια ογδόντα τρεις χιλιάδες τετρακόσιες ογδόντα (15.083.480), άυλες κοινές ονομαστικές μετοχές, ονομαστικής αξίας τριάντα λεπτών του ευρώ (0,30€) εκάστης.

Ειδικότερα, την 26.10.2023 καταχωρίστηκε στο Γενικό Εμπορικό Μητρώο (Γ.Ε.ΜΗ.) με Κωδικό Αριθμό Καταχώρισης 3833285 η με αριθμό πρωτοκόλλου 3089565/26.10.2023 απόφαση, με την οποία εγκρίθηκε η τροποποίηση του άρθρου 5 του καταστατικού σύμφωνα με την από 20.10.2023 απόφαση του Διοικητικού Συμβουλίου της Εταιρίας.

Η πιστοποίηση της ανωτέρω αύξησης κεφαλαίου διαπιστώθηκε με μέριμνα του Διοικητικού Συμβουλίου της Εταιρίας με την από 23.10.2023 απόφαση του βάσει της από 23.10.2023 Έκθεσης Πιστοποίησης Καταβολής της Αύξησης Κεφαλαίου σύμφωνα με το άρθρο 20 του ν.4548/2018 του Ορκωτού Ελεγκτού – Λογιστή κου. Γεωργίου Ν.

Γκιπάλη με Α.Μ. ΣΟΕΛ 20341 και καταχωρήθηκε στο Γενικό Εμπορικό Μητρώο (Γ.Ε.ΜΗ.) την 26.10.2023 με Κωδικό Αριθμό Καταχώρισης 3833373

Η Επιτροπή Εταιρικών Πράξεων του Χρηματιστηρίου Αθηνών στη συνεδρίασή της στις 2.11.2023, ενέκρινε την εισαγωγή προς διαπραγμάτευση των διακοσίων πενήντα χιλιάδων (250.000) νέων κοινών ονομαστικών μετοχών που προκύπτουν σύμφωνα με την ανωτέρω απόφαση.

Η έναρξη της διαπραγμάτευσης των νέων μετοχών στο Χρηματιστήριο Αθηνών, ορίζεται η δεύτερη εργάσιμη ημέρα μετά από την ως ανωτέρω έγκριση εισαγωγής τους, ήτοι η 6.11.2023.

Από την ίδια ημερομηνία, οι ανωτέρω μετοχές θα έχουν πιστωθεί στις μερίδες και τους λογαριασμούς αξίων των μετόχων στο Σ.Α.Τ.

[ΑΝΑΚΟΙΝΩΣΗ ΓΙΑ ΕΙΣΑΓΩΓΗ ΜΕΤΟΧΩΝ ΑΠΟ ΑΥΞΗΣΗ ΜΕΤΟΧΙΚΟΥ ΚΕΦΑΛΑΙΟΥ ΜΕΤΑ ΑΠΟ ΑΣΚΗΣΗ ΔΙΚΑΙΩΜΑΤΟΣ ΠΡΟΑΙΡΕΣΗΣ ΑΓΟΡΑΣ ΜΕΤΟΧΩΝ](#)

From: COSTAMARE PARTICIPATIONS PLC
Posted At: 02 November 2023 17:51
Conversation: ΠΕΜΠΤΗ ΠΕΡΙΟΔΟΣ ΕΚΤΟΚΙΣΜΟΥ ΚΟΙΝΟΥ ΟΜΟΛΟΓΙΑΚΟΥ ΔΑΝΕΙΟΥ
Posted To: DOLAnnouncements2
Subject: ΠΕΜΠΤΗ ΠΕΡΙΟΔΟΣ ΕΚΤΟΚΙΣΜΟΥ ΚΟΙΝΟΥ ΟΜΟΛΟΓΙΑΚΟΥ ΔΑΝΕΙΟΥ

Δείτε την
ανακοίνωση

[Ανακοίνωση](#)

From: AUTOHELLAS A.T.E.E.
Posted At: 02 November 2023 19:30
Conversation: Όμιλος Autohellas Οικονομικά Στοιχεία Γ' Τριμήνου και
Ενεαμήνου 2023
Posted To: DOLAnnouncements2
Subject: Όμιλος Autohellas Οικονομικά Στοιχεία Γ' Τριμήνου και
Ενεαμήνου 2023

[Όμιλος Autohellas Οικονομικά Στοιχεία Γ'Α Τριμήνου και
Ενεαμήνου 2023](#)

From: ALPHA ΥΠΗΡΕΣΙΩΝ ΚΑΙ ΣΥΜΜΕΤΟΧΩΝ Α.Ε.
Posted At: 03 November 2023 08:00
Conversation: Αποτελέσματα Γ' τριμήνου 2023
Posted To: DOLAnnouncements2

Subject: Αποτελέσματα Γ' τριμήνου 2023

Αποτελέσματα Γ' τριμήνου 2023

[ΔΕΛΤΙΟ ΤΥΠΟΥ Q3 2023](#)
[Alpha Bank Q3 2023 Results](#)
[presentation](#)

From: ΜΟΤΟΡ ΟΪΛ Α.Ε.
Posted At: 03 November 2023 08:32
Conversation: Ρυθμιζόμενη Πληροφορία: Αγορές Ιδίων Μετοχών
(Απόφαση ΕΓΣ 11/10/2023)
Posted To: DOLAnnouncements2

Subject: Ρυθμιζόμενη Πληροφορία: Αγορές Ιδίων Μετοχών
(Απόφαση ΕΓΣ 11/10/2023)

Η ΜΟΤΟΡ ΟΙΛ (ΕΛΛΑΣ) ΔΙΥΛΙΣΤΗΡΙΑ ΚΟΡΙΝΘΟΥ Α.Ε. ανακοινώνει ότι στις 2 Νοεμβρίου 2023 προέβη σε αγορά 800 μετοχών της Εταιρείας συνολικής αξίας Ευρώ 18.374,00 (μέση τιμή κτήσης: Ευρώ 22,968 ανά μετοχή).

Ο συνολικός αριθμός ιδίων μετοχών που κατέχει η Εταιρεία ανέρχεται σε 2.281.130 που αντιστοιχεί σε ποσοστό 2,06% του μετοχικού της κεφαλαίου. Η μέση τιμή κτήσης των ιδίων μετοχών ανέρχεται σε Ευρώ 17,682 ανά μετοχή.

Μαρούσι, 3 Νοεμβρίου 2023

Το Διοικητικό Συμβούλιο

From: ΠΕΙΡΑΙΩΣ FINANCIAL HOLDINGS A.E.
Posted At: 03 November 2023 08:45
Conversation: Αποτελέσματα 9ΜΗΝΟΥ 2023
Posted To: DOLAnnouncements2

Subject: Αποτελέσματα 9ΜΗΝΟΥ 2023

Αποτελέσματα 9ΜΗΝΟΥ
2023.

[Δελτίο Τύπου
Presentation](#)

From: ΓΡ. ΣΑΡΑΝΤΗΣ Α.Β.Ε.Ε.
Posted At: 03 November 2023 08:52
Conversation: Αγορά Ιδίων Μετοχών
Posted To: DOLAnnouncements2
Subject: Αγορά Ιδίων Μετοχών

Αθήνα, 3 Νοεμβρίου 2023

Ανακοίνωση Αγοράς Ιδίων Μετοχών

Η εταιρεία ΓΡ. ΣΑΡΑΝΤΗΣ Α.Β.Ε.Ε. ανακοινώνει ότι, κατ' εφαρμογή της από 31.05.2022 σχετικής απόφασης της Τακτικής Γενικής Συνέλευσης των Μετόχων της, προέβη στις 2 Νοεμβρίου 2023 σε αγορά 7.893 ιδίων μετοχών με μέση τιμή κτήσης 7,91 ευρώ ανά μετοχή και συνολική αξία συναλλαγής 62.395,73 ευρώ.

Μετά και την προαναφερόμενη αγορά, η εταιρεία κατέχει συνολικά 502.598 ίδιες μετοχές, ήτοι ποσοστό 0,75% του συνόλου των μετοχών της εταιρείας.

Η ανακοίνωση εκδίδεται σύμφωνα με το άρθρο 49 του Ν. 4548/2018 και κατ' εφαρμογή του υπ' αριθμ. 596/2014 Κανονισμού του Ευρωπαϊκού Κοινοβουλίου και Συμβουλίου και του κατ' εξουσιοδότηση Κανονισμού (ΕΕ) 2016/1052.

[Αγορά Ιδίων Μετοχών](#)

From: ΔΕΗ Α.Ε.
Posted At: 03 November 2023 09:00
Conversation: Η ΔΕΗ υπογράφει συμφωνία για την εξαγορά της Κωτσόβολος
Posted To: DOLAnnouncements2
Subject: Η ΔΕΗ υπογράφει συμφωνία για την εξαγορά της Κωτσόβολος

Δείτε την
ανακοίνωση

[Ανακοίνωση](#)

From: ΓΕΚ ΤΕΡΝΑ Α.Ε.
Posted At: 03 November 2023 09:31
Conversation: Αγορά Ιδίων Μετοχών
Posted To: DOLAnnouncements2

Subject: Αγορά Ιδίων Μετοχών

Ανακοίνωση

Η ΓΕΚ ΤΕΡΝΑ Α.Ε., κατ' εφαρμογή του Κανονισμού (ΕΕ) 596/2014 του Ευρωπαϊκού Κοινοβουλίου και του κατ' εξουσιοδότηση Κανονισμού (ΕΕ) 2016/1052 της Επιτροπής, γνωστοποιεί στο Επενδυτικό Κοινό ότι, σύμφωνα με το άρθρο 49 του Ν 4548/2018 όπως τροποποιήθηκε και ισχύει, προέβη την 2/11/2023, σε αγορά 8.000 ιδίων μετοχών με μέση τιμή κτήσης 13,2663 ευρώ ανά μετοχή και συνολική αξία συναλλαγής 106.130,04 ευρώ.

From: ΜΥΤΙΛΗΝΑΙΟΣ Α.Ε.
Posted At: 03 November 2023 10:08
Conversation: Απόκτηση Ιδίων Μετοχών
Posted To: DOLAnnouncements2

Subject: Απόκτηση Ιδίων Μετοχών

Δείτε παρακάτω:

[Απόκτηση Ιδίων
Μετοχών](#)

From: O.T.E. A.E.
Posted At: 03 November 2023 10:14
Conversation: Ανακοίνωση αγοράς ιδίων μετοχών
Posted To: DOLAnnouncements2

Subject: Ανακοίνωση αγοράς ιδίων μετοχών

Δείτε την συνημμένη ανακοίνωση.

[OTE_Share_Buyback_GR_271023_021123](#)

From: ΕΛΑΣΤΡΟΝ Α.Ε.Β.Ε.
Posted At: 03 November 2023 12:37
Conversation: ΑΝΑΚΟΙΝΩΣΗ ΑΓΟΡΑΣ ΙΔΙΩΝ ΜΕΤΟΧΩΝ
Posted To: DOLAnnouncements2

Subject: ΑΝΑΚΟΙΝΩΣΗ ΑΓΟΡΑΣ ΙΔΙΩΝ ΜΕΤΟΧΩΝ

Επισυνάπτεται η ανακοίνωση.

[Ανακοίνωση αγοράς ιδίων
μετοχών](#)

From: ΓΡ. ΣΑΡΑΝΤΗΣ Α.Β.Ε.Ε.
Posted At: 03 November 2023 13:54
Conversation: Ανακοίνωση Ρυθμιζόμενης Πληροφορίας: Γνωστοποίηση
Συναλλαγών
Posted To: DOLAnnouncements2
Subject: Ανακοίνωση Ρυθμιζόμενης Πληροφορίας: Γνωστοποίηση
Συναλλαγών

Δείτε την
ανακοίνωση.

[Ανακοίνωση](#)

From: ΙΛΥΔΑ Α.Ε.
Posted At: 03 November 2023 14:42
Conversation: Απόσπασμα Πρακτικού Έκτακτης Γενικής Συνέλευσης
Posted To: DOLAnnouncements2

Subject: Απόσπασμα Πρακτικού Έκτακτης Γενικής Συνέλευσης

Επισυνάπτεται απόσπασμα πρακτικού της Έκτακτης Γενικής Συνελεύσης που πραγματοποιήθηκε την 20^η Οκτωβρίου 2023

[Απόσπασμα πρακτικού Έκτακτης Γενικής Συνελεύσης](#)

From: ALPHA TRUST Α.Ε.Δ.Α.Κ.Ο.Ε.Ε.
Posted At: 03 November 2023 16:23
Conversation: ΑΝΑΚΟΙΝΩΣΗ ΓΙΑ ΤΙΣ ΑΠΟΦΑΣΕΙΣ ΓΕΝΙΚΗΣ ΣΥΝΕΛΕΥΣΗΣ
Posted To: DOLAnnouncements2

Subject: ΑΝΑΚΟΙΝΩΣΗ ΓΙΑ ΤΙΣ ΑΠΟΦΑΣΕΙΣ ΓΕΝΙΚΗΣ ΣΥΝΕΛΕΥΣΗΣ

Βλέπετε συνημμένο.

[ΑΠΟΦΑΣΕΙΣ ΚΑΙ ΑΠΟΤΕΛΕΣΜΑΤΑ ΨΗΦΟΦΟΡΙΑΣ
ΕΓΣ](#)

Ομολογιακά Δάνεια Επιχειρήσεων – Οργανωμένη Αγορά (Μη Μετατρέψιμα)

Πλήθος Εισηγμένων Ομολογίων	Ονομαστική αξία	Τιμή έκδοσης	Σημερινό επιτόκιο	Ημερ. λήξης	Διάρκεια (έτη)	Σημείωση	Τοκομερίδιο		Μον. Διασπ.	Ομόλογα Επιχειρήσεων	Δεδ. Τόκς	Αποδ. Λήξη	Κατωτ Τιμή	Ανωτ Τιμή	Τιμή κλεισ. Προηγ.	Κλείσιμο-ημ/νία	Όγκος	Αξία Συναλλαγών	Τελευταία εντολή					
							Κοινό	Προτιμησιακό											Τιμή	Αγορ./ Πώλ.	Ημερομηνία	λαχ έτους	Μεγ έτους	
100,000	1,000.00	1,000.00	2.95	11/02/2027	5	---	4	---	1	SAFE BULKERS PARTICIPATIONS PLC (Μη μετατρέψιμο)	7.2111	5.2600	92.7000	92.7000	92.7000	92.7360	01/11/2023	1,000	934.21	92.5000	A	33/11/2023	89.9269	97.9500
320,000	1,000.00	1,000.00	3.40	21/07/2027	7	---	7	---	1	LAMDA DEVELOPMENT A.E. (Μη μετατρέψιμο)	10.2944	5.0400	93.0000	93.0000	93.0000	93.0000	02/11/2023	6,000	5,641.77	92.0000	A	33/11/2023	90.2000	95.5000
200,000	1,000.00	1,000.00	2.10	27/10/2027	7	---	7	---	1	Ο.Π.Α.Π. Α.Ε. (Μη μετατρέψιμο)	0.6417	4.2330	91.2500	92.0000	91.7031	91.5000	02/11/2023	94,000	86,261.26	90.5657	A	33/11/2023	89.2745	95.4000
200,000	1,000.00	1,000.00	1.90	23/03/2028	7	---	6	---	1	ΜΟΤΟΡ ΟΪΛ ΔΙΥΛΙΣΤΗΡΙΑ ΚΟΡΙΝΘΟΥ ΑΕ (Μη μετατρέψιμο)	2.2694	4.0840	90.9999	91.0000	91.0000	90.9440	02/11/2023	93,000	84,841.05	90.7000	A	33/11/2023	87.5500	92.6000
100,000	1,000.00	1,000.00	2.70	25/05/2026	5	---	5	---	1	COSTAMARE PARTICIPATIONS PLC (Μη μετατρέψιμο)	12.4500	4.2980	95.6000	95.6000	95.6000	95.6000	02/11/2023	1,000	968.45	95.0000	A	33/11/2023	92.6000	97.0000
300,000	1,000.00	1,000.00	2.30	20/07/2028	7	---	5	---	1	ΠΡΟΝΤΕΑ ΑΕΕΑΠ (Μη μετατρέψιμο)	7.0278	5.5360	86.4000	86.6500	86.6500	86.3990	02/11/2023	6,000	5,237.67	86.0000	A	33/11/2023	82.0100	89.1000
150,000	1,000.00	1,000.00	2.65	22/10/2026	5	---	5	---	1	CPLP SHIPPING HOLDINGS PLC (Μη μετατρέψιμο)	1.1042	4.7060	93.5000	93.9000	93.9000	93.9000	02/11/2023	80,000	75,054.33	93.5000	A	33/11/2023	92.4500	96.0000
250,000	1,000.00	1,000.00	2.45	16/11/2028	7	---	4	---	1	ΕΛΒΑΛΧΑΛΚΟΡ Α.Ε. (Μη μετατρέψιμο)	11.9097	5.4890	86.7000	90.1967	86.8000	87.3000	02/11/2023	156,000	140,110.39	86.7000	A	33/11/2023	84.0000	92.0000
500,000	1,000.00	1,000.00	2.75	03/07/2027	7	---	7	---	1	ΓΕΚ ΤΕΡΝΑ Α.Ε. (Μη μετατρέψιμο)	9.7014	5.4950	89.6000	90.0600	89.9500	89.8530	02/11/2023	71,000	64,465.10	89.7500	A	33/11/2023	86.8000	94.4535
300,000	1,000.00	1,000.00	2.30	14/12/2028	7	---	4	---	1	ΓΕΚ ΤΕΡΝΑ Α.Ε. (Μη μετατρέψιμο)	9.3278	5.4470	86.0000	86.5000	86.3000	87.5710	02/11/2023	6,000	5,233.97	86.0000	A	33/11/2023	80.0010	90.3500
175,000	1,000.00	1,000.00	3.40	26/07/2024	5	---	9	---	1	ΑΤΤΙCΑ Α.Ε. ΣΥΜΜΕΤΟΧΩΝ (Μη μετατρέψιμο)	9.8222	5.3650	98.0300	98.0510	98.0410	98.0480	02/11/2023	11,000	10,892.55	98.0500	A	33/11/2023	96.6179	99.4500
230,000	1,000.00	1,000.00	4.70	12/07/2029	7	---	3	---	1	LAMDA DEVELOPMENT A.E. (Μη μετατρέψιμο)	15.4056	4.7560	98.2000	98.8000	98.3980	98.5000	02/11/2023	14,000	14,012.58	98.0000	A	33/11/2023	94.9889	101.0000
100,000	1,000.00	1,000.00	4.40	26/07/2029	7	---	3	---	1	CPLP SHIPPING HOLDINGS PLC (Μη μετατρέψιμο)	12.7111	4.7880	97.0000	97.0000	97.0000	97.0000	02/11/2023	1,000	982.71	96.3000	A	33/11/2023	94.9625	100.8000
200,000	1,000.00	1,000.00	3.60	12/03/2026	7	---	10	---	1	ΑΕΡΟΠΟΡΙΑ ΑΙΓΑΙΟΥ Α.Ε. (Μη μετατρέψιμο)	5.6000	4.5690	96.0000	96.2900	96.2441	95.1110	02/11/2023	1,076,000	1,042,171.12	96.0000	A	33/11/2023	95.1109	98.9000
150,000	1,000.00	1,000.00	2.60	22/10/2026	7	---	9	---	1	ΤΕΡΝΑ ΕΝΕΡΓΕΙΑΚΗ Μ.Α.Ε.Χ. (Μη μετατρέψιμο)	1.0833	5.3080	91.4100	91.7000	91.5042	91.7000	01/11/2023	762,000	697,306.00	91.5100	A	33/11/2023	90.4543	95.7400
100,000	1,000.00	1,000.00	2.80	25/01/2027	5	---	4	---	1	PREMIA Α.Ε. (Μη μετατρέψιμο)	8.1667	5.7400	89.0010	91.4000	91.0999	89.2020	02/11/2023	24,000	22,059.99	90.0900	A	33/11/2023	87.6862	95.9899
500,000	1,000.00	1,000.00	4.00	10/07/2030	7	---	1	---	1	ΜΥΤΙΛΗΝΑΙΟΣ Α.Ε. (Μη μετατρέψιμο)	13.3333	4.1760	98.5000	98.8000	98.7870	98.7120	02/11/2023	45,000	45,035.35	98.7500	A	33/11/2023	98.4000	100.0700
120,000	1,000.00	1,000.00	3.95	04/04/2025	7	---	12	---	1	ΓΕΚ ΤΕΡΝΑ Α.Ε. (Μη μετατρέψιμο)	3.7306	4.4360	98.0000	98.3000	98.0000	98.3000	02/11/2023	126,000	124,220.05	98.0000	A	33/11/2023	97.5523	100.5000

Σημειώσεις Εταιρικών Ομολόγων

Ο Όγκος Συναλλαγών υπολογίζεται ως (Τεμάχια) * (Ονομαστική Τιμή). Η Αξία Συναλλαγών υπολογίζεται ως (Τεμάχια) * (Ονομαστική Τιμή) * (Τιμή %) + (Δεδουλευμένοι Τόκοι).

Οι τιμές συναλλαγών των ομολόγων υπολογίζονται ως ποσοστό επί τοις εκατό (%) της ονομαστικής τους τιμής.

Όλα τα ομόλογα έχουν Ονομαστική Αξία εκπεφρασμένη σε Ευρώ (εκτός εάν σημειώνεται διαφορετικά).

Ομολογιακά Δάνεια Επιχειρήσεων – Οργανωμένη Αγορά (Μη Μετατρέψιμα)

Πλήθος Εισηγμένων Ομολογιών	Ονομαστική αξία	Τιμή έκδοσης	Σημερινό επιτόκιο	Ημερ. λήξης	Διάρκεια (έτη)	Σημείωση	Τοκομερίδιο		Μον. Διασπ.	Ομόλογα Επιχειρήσεων	Δεδ. Τόκος Αποδ./Λήξη		Κατωτ Τιμή	Ανωτ Τιμή	Τιμή κλεισ. Προηγ.	Κλείσιμο-ημ/νία	Όγκος	Αξία Συναλλαγών	Τελευταία εντολή			Μεγ έτους		
							Κοινό	Προτιμησιακό			Τιμή	Αγορ./ Πώλ.							Ημερομηνία	λαχ				
120,000	1,000.00	1,000.00	2.65	06/12/2028	7	---	4	---	1	ΝΟΒΑΛ ΠΡΟΠΕΡΤΥ ΑΕΕΑΠ (Μη μετατρέψιμο)	11.3361	5.3390	87.0000	88.0000	88.0000	87.3500	02/11/2023	26,000	22,988.74	85.8600	A	33/11/2023	83.8000	91.9500

Σημειώσεις Εταιρικών Ομολόγων

Ο Όγκος Συναλλαγών υπολογίζεται ως (Τεμάχια) * (Ονομαστική Τιμή). Η Αξία Συναλλαγών υπολογίζεται ως (Τεμάχια) * (Ονομαστική Τιμή) * (Τιμή %) + (Δεδουλευμένοι Τόκοι).

Οι τιμές συναλλαγών των ομολόγων υπολογίζονται ως ποσοστό επί τοις εκατό (%) της ονομαστικής τους τιμής.

Όλα τα ομόλογα έχουν Ονομαστική Αξία εκπεφρασμένη σε Ευρώ (εκτός εάν σημειώνεται διαφορετικά).

Ομόλογα Ελληνικού Δημοσίου

Πλήθος Εισηγμ. Ομολογιών	Ονομ. αξία	Σημερινό επιτόκιο	Υπολογισμός Δεδουλευμένων	Ημερ/νία Λήξης [1]	Διάρκεια (έτη)	Σημείωση	Ημερομηνία Πληρ.	Αξία τρέχοντος	Μον. Διαπρ.	Ομόλογα Ελληνικού Δημοσίου	Κατωτ Τιμή	Ανωτ Τιμή	Τιμή κλεισ.	Προηγ. Κλείσιμο-ημ/νία	Όγκος	Αξία Συναλλαγών	Τελευταία εντολή Αγορ./ Πώλ. Ημερομηνία
4,500,000	1,000.00	1.88	Πργμ/Πργμ	04/02/2035	15	---	04/02	1.88	1	ΟΕΔ-ΣΤΘ-040235-15X-1,875-1,000	---	---	---	---	---	---	---
1,805,793	1,000.00	3.45	Πργμ/Πργμ	02/04/2024	5	---	02/04	3.45	1	ΟΕΔ-ΣΤΘ-020424-05X-3,450-1,000	---	---	---	---	---	---	---
6,000,000	1,000.00	0.75	Πργμ/Πργμ	18/06/2031	10	---	18/06	0.75	1	ΟΕΔ-ΣΤΘ-180631-10X-0,750-1,000	---	---	---	---	---	---	---
2,900,000	1,000.00	3.88	Πργμ/Πργμ	15/06/2028	5	---	15/06	3.88	1	ΟΕΔ-ΣΤΘ-150628-05X-3,875-1,000	---	---	---	---	---	---	---
5,962,747,327	1.00	3.75	Πργμ/Πργμ	30/01/2028	10	---	/02 - 01/02 - 31/	3.75	1	ΟΕΔ-ΣΤΘ-300128-10X-3,750-1,00	---	---	---	85.4610 13/07/2018	---	---	1.0000 A 28/11/2018
7,067,309,386	1.00	3.90	Πργμ/Πργμ	30/01/2033	15	---	/02 - 01/02 - 31/	3.90	1	ΟΕΔ-ΣΤΘ-300133-15X-3,900-1,00	---	---	---	78.6730 13/07/2018	---	---	1.0000 A 28/11/2018
5,622,848,349	1.00	4.00	Πργμ/Πργμ	30/01/2037	19	---	/02 - 01/02 - 31/	4.00	1	ΟΕΔ-ΣΤΘ-300137-19X-4,000-1,00	---	---	---	77.0370 13/07/2018	---	---	1.0000 A 28/11/2018
5,476,770,669	1.00	4.20	Πργμ/Πργμ	30/01/2042	24	---	/02 - 01/02 - 31/	4.20	1	ΟΕΔ-ΣΤΘ-300142-24X-4,200-1,00	---	---	---	77.7640 13/07/2018	---	---	1.0000 A 28/11/2018
48,794,718	1.00	4.30	Πργμ/Πργμ	24/02/2024	12	---	24/02	4.30	1	ΟΕΔ-ΣΤΘ-240224-12X-2,000-1,00	---	---	---	10.0000 22/06/2015	---	---	---
40,248,141	1.00	4.30	Πργμ/Πργμ	24/02/2025	13	---	24/02	4.30	1	ΟΕΔ-ΣΤΘ-240225-13X-2,000-1,00	---	---	---	10.0000 22/06/2015	---	---	---
59,586,043	1.00	4.30	Πργμ/Πργμ	24/02/2026	14	---	24/02	4.30	1	ΟΕΔ-ΣΤΘ-240226-14X-2,000-1,00	---	---	---	10.0000 22/06/2015	---	---	---
41,118,344	1.00	4.30	Πργμ/Πργμ	24/02/2027	15	---	24/02	4.30	1	ΟΕΔ-ΣΤΘ-240227-15X-2,000-1,00	---	---	---	10.0000 22/06/2015	---	---	---
45,137,734	1.00	4.30	Πργμ/Πργμ	24/02/2028	16	---	24/02	4.30	1	ΟΕΔ-ΣΤΘ-240228-16X-2,000-1,00	---	---	---	10.0000 22/06/2015	---	---	---
61,768,888	1.00	4.30	Πργμ/Πργμ	24/02/2029	17	---	24/02	4.30	1	ΟΕΔ-ΣΤΘ-240229-17X-2,000-1,00	---	---	---	10.0000 22/06/2015	---	---	---
54,567,744	1.00	4.30	Πργμ/Πργμ	24/02/2030	18	---	24/02	4.30	1	ΟΕΔ-ΣΤΘ-240230-18X-2,000-1,00	---	---	---	10.0000 22/06/2015	---	---	---
37,541,515	1.00	4.30	Πργμ/Πργμ	24/02/2031	19	---	24/02	4.30	1	ΟΕΔ-ΣΤΘ-240231-19X-2,000-1,00	---	---	---	10.0000 22/06/2015	---	---	---
37,558,317	1.00	4.30	Πργμ/Πργμ	24/02/2032	20	---	24/02	4.30	1	ΟΕΔ-ΣΤΘ-240232-20X-2,000-1,00	---	---	---	10.0000 22/06/2015	---	---	---
37,473,732	1.00	4.30	Πργμ/Πργμ	24/02/2033	21	---	24/02	4.30	1	ΟΕΔ-ΣΤΘ-240233-21X-2,000-1,00	---	---	---	10.0000 22/06/2015	---	---	---
33,888,293	1.00	4.30	Πργμ/Πργμ	24/02/2034	22	---	24/02	4.30	1	ΟΕΔ-ΣΤΘ-240234-22X-2,000-1,00	---	---	---	10.0000 22/06/2015	---	---	---
35,177,800	1.00	4.30	Πργμ/Πργμ	24/02/2035	23	---	24/02	4.30	1	ΟΕΔ-ΣΤΘ-240235-23X-2,000-1,00	---	---	---	10.0000 22/06/2015	---	---	---
35,547,268	1.00	4.30	Πργμ/Πργμ	24/02/2036	24	---	24/02	4.30	1	ΟΕΔ-ΣΤΘ-240236-24X-2,000-1,00	---	---	---	10.0000 22/06/2015	---	---	---
40,246,306	1.00	4.30	Πργμ/Πργμ	24/02/2037	25	---	24/02	4.30	1	ΟΕΔ-ΣΤΘ-240237-25X-2,000-1,00	---	---	---	10.0000 22/06/2015	---	---	---
37,643,952	1.00	4.30	Πργμ/Πργμ	24/02/2038	26	---	24/02	4.30	1	ΟΕΔ-ΣΤΘ-240238-26X-2,000-1,00	---	---	---	10.0000 22/06/2015	---	---	---
36,977,100	1.00	4.30	Πργμ/Πργμ	24/02/2039	27	---	24/02	4.30	1	ΟΕΔ-ΣΤΘ-240239-27X-2,000-1,00	---	---	---	10.0000 22/06/2015	---	---	---
41,615,000	1.00	4.30	Πργμ/Πργμ	24/02/2040	28	---	24/02	4.30	1	ΟΕΔ-ΣΤΘ-240240-28X-2,000-1,00	---	---	---	10.0000 22/06/2015	---	---	---
42,227,208	1.00	4.30	Πργμ/Πργμ	24/02/2041	29	---	24/02	4.30	1	ΟΕΔ-ΣΤΘ-240241-29X-2,000-1,00	---	---	---	10.0000 22/06/2015	---	---	---
68,288,487	1.00	4.30	Πργμ/Πργμ	24/02/2042	30	---	24/02	4.30	1	ΟΕΔ-ΣΤΘ-240242-30X-2,000-1,00	---	---	---	10.0000 22/06/2015	---	---	---
4,000,000	1,000.00	3.88	Πργμ/Πργμ	12/03/2029	10	---	12/03	3.88	1	ΟΕΔ-ΣΤΘ-120329-10X-3,875-1,0000	---	---	---	---	---	100.0000	A 15/10/2019
4,500,000	1,000.00	0.00	Πργμ/Πργμ	12/02/2026	5	---	12/02	0.00	1	ΟΕΔ-ΣΤΘ-120226-05X-0,000-1,000	---	---	---	---	---	---	---
2,209,163	1,000.00	3.38	Πργμ/Πργμ	15/02/2025	7	---	15/02	3.38	1	ΟΕΔ-ΣΤΘ-150225-07X-3,375-1,000	---	---	---	---	---	---	---
964,000	1,000.00	3.25	Πργμ/Πργμ	20/03/2025	6	---	20/03	3.25	1	ΟΕΔ-ΣΤΘ-200325-06X-3,250-1,000	---	---	---	---	---	---	---
2,100,000	1,000.00	3.55	Πργμ/Πργμ	20/03/2026	7	---	20/03	3.55	1	ΟΕΔ-ΣΤΘ-200326-07X-3,550-1,000	---	---	---	---	---	---	---
5,500,000	1,000.00	1.50	Πργμ/Πργμ	18/06/2030	10	---	18/06	1.50	1	ΟΕΔ-ΣΤΘ-180630-10X-1,500-1,000	---	---	---	---	---	---	---
3,500,000	1,000.00	4.38	Πργμ/Πργμ	18/07/2038	15	---	18/07	4.38	1	ΟΕΔ-ΣΤΘ-180738-15X-4,375-1,000	---	---	---	---	---	---	---

Σημειώσεις Ομολόγων Ελλ. Δημοσίου

Ο Όγκος Συναλλαγών υπολογίζεται ως (Τεμάχια) * (Ονομαστική Τιμή). Η Αξία Συναλλαγών υπολογίζεται ως (Τεμάχια) * (Ονομαστική Τιμή) * (Τιμή %) + (Δεδουλευμένοι Τόκοι)

Η Αξία του τρέχοντος τοκομεριδίου για τις εκδόσεις Ονομαστικής Αξίας 0,01 ευρώ, αναφέρεται σε Ονομαστική Αξία 100 ευρώ.

FLR (= Floating Interest Rate) Ομόλογο Μεταβλητού Επιτοκίου.

[1] - Η Ημερομηνία Λήξης της τοκοφόρου περιόδου και η Ημερομηνία Πληρωμής του τοκομεριδίου.

Ομόλογα Ελληνικού Δημοσίου

Πλήθος Εισηγμ. Ομολογιών	Ονομ. αξία	Σημερινό επιτόκιο	Υπολογισμός Δεδουλευμένων	Ημερ/νία Λήξης [1]	Διάρκεια (έτη)	Σημείωση	Ημερομηνία Πληρ.	Αξία τρέχοντος	Μον. Διαπρ.	Ομόλογα Ελληνικού Δημοσίου	Κατωτ Τιμή	Ανωτ Τιμή	Τιμή κλεισ.	Προηγ. Κλείσιμο-ημ/νία	Όγκος	Αξία Συναλλαγών	Τελευταία εντολή Αγορ./ Πώλ. Ημερομηνία
40,000	1,000.00	4.67	FLR	Πργμ/360	18/09/2024	1	---	18/09 - 19/03	---	1	ΟΕΔ-ΚΥΜ-180924-01X-4,670-1,000	---	---	---	---	---	---
5,364,250	1,000.00	3.25		Πργμ/Πργμ	20/03/2050	30	---	20/03	3.25	1	ΟΕΔ-ΣΤΘ-200350-30X-3,250-1,000	---	---	---	---	---	---
3,924,361	1,000.00	2.00		Πργμ/Πργμ	22/04/2027	7	---	22/04	2.00	1	ΟΕΔ-ΣΤΘ-220427-07X-2,000-1,000	---	---	---	---	---	99.9000 A 22/04/2020
2,500,000	1,000.00	1.88		Πργμ/Πργμ	23/07/2026	7	---	23/07	1.88	1	ΟΕΔ-ΣΤΘ-230726-07X-1,875-1,000	---	---	---	---	---	---
4,500,000	1,000.00	4.25		Πργμ/Πργμ	15/06/2033	10	---	15/06	4.25	1	ΟΕΔ-ΣΤΘ-150633-10X-4,250-1,000	---	---	---	---	---	---
3,500,000	1,000.00	1.88		Πργμ/Πργμ	24/01/2052	30	---	24/01	1.88	1	ΟΕΔ-ΣΤΘ-240152-30X-1,875-1,000	---	---	---	---	---	---
3,700,000	1,000.00	1.75		Πργμ/Πργμ	18/06/2032	10	---	18/06	1.75	1	ΟΕΔ-ΣΤΘ-180632-10X-1,750-1,000	---	---	---	---	---	---
2,200,000	1,000.00	1.13	FLR	Πργμ/360	15/12/2027	5	---	- 15/12 - 15/03 -	---	1	ΟΕΔ-ΚΥΜ-151227-05X-1,130-1,000	---	---	---	---	---	102.1600 A 30/12/2022

Σημειώσεις Ομολόγων Ελλ. Δημοσίου

Ο Όγκος Συναλλαγών υπολογίζεται ως (Τεμάχια) * (Ονομαστική Τιμή). Η Αξία Συναλλαγών υπολογίζεται ως (Τεμάχια) * (Ονομαστική Τιμή) * (Τιμή %) + (Δεδουλευμένοι Τόκοι)

Η Αξία του τρέχοντος τοκομεριδίου για τις εκδόσεις Ονομαστικής Αξίας 0,01 ευρώ, αναφέρεται σε Ονομαστική Αξία 100 ευρώ.

FLR (= Floating Interest Rate) Ομόλογο Μεταβλητού Επιτοκίου.

[1] - Η Ημερομηνία Λήξης της τοκοφόρου περιόδου και η Ημερομηνία Πληρωμής του τοκομεριδίου.

Έντοκα Γραμμάτια & Zero Coupon Ομόλογα Ελληνικού Δημοσίου

Ημερ/νία	Διάρκειας 13 εβδομάδων									Διάρκειας 26 εβδομάδων									Διάρκειας 52 εβδομάδων								
	Ημερ/νία Λήξης	Αρχικό Επιτόκιο	Πλήθος Εισηγμένων	Όνομ/κή αξία	Τιμή έκδοσης	Τελευταία Τιμή	Συναλλαγή Ημερομηνία	Όγκος Συναλλαγών	Σημ.	Ημερ/νία Λήξης	Αρχικό Επιτόκιο	Πλήθος Εισηγμένων	Όνομ/κή αξία	Τιμή έκδοσης	Τελευταία Τιμή	Συναλλαγή Ημερομηνία	Όγκος Συναλλαγών	Σημ.	Ημερ/νία Λήξης	Αρχικό Επιτόκιο	Πλήθος Εισηγμένων	Όνομ/κή αξία	Τιμή έκδοσης	Τελευταία Τιμή	Συναλλαγή Ημερομηνία	Όγκος Συναλλαγών	Σημ.
09/12/2022	---	---	---	---	---	---	---	---	---	---	---	---	---	---	---	---	---	---	08/12/2023	2.73	600,000	1,000.00	973.10	---	---	---	---
10/03/2023	---	---	---	---	---	---	---	---	---	---	---	---	---	---	---	---	---	---	08/03/2024	3.75	1,000,000	1,000.00	963.46	---	---	---	---
09/06/2023	---	---	---	---	---	---	---	---	---	---	---	---	---	---	---	---	---	---	07/06/2024	3.84	1,600,000	1,000.00	962.60	---	---	---	---
08/09/2023	---	---	---	---	---	---	---	---	---	---	---	---	---	---	---	---	---	---	06/09/2024	3.81	812,500	1,000.00	962.90	---	---	---	---

Ημερήσιο Δελτίο Τιμών

Έτος: 144 Αύξων Αριθμός Συνεδρίασης: 211

Ενότητα 5: Ομόλογα Ελληνικού Δημοσίου Διαπραγματεύσιμα με τη Μέθοδο Εκφώνησης - Αντιφώνησης

Παρασκευή, 3 Νοεμβρίου, 2023

Ομόλογα σε Κυκλοφορία	Νόμισμα / Ελάχιστη διαπραγ.	Ημερομηνία Πληρ.	Αξία τρέχοντος τοκομεριδίου	Σημείωση	Τοκομερίδιο	Μονάδα διαπίσης	Ημερ/νία Έκδοσης	Διάρκεια (έτη)	Σημερινό επιτόκιο	Υ.Δ.Τ σε ημέρες	Ομόλογα	Τελευταία τιμή προηγ.	Τελευτ. Τιμή	Εκφ. τοις μετρητοίς (€)	Συναλλαγές σε τμχ	Ελάχιστο ζωής	Μέγιστο ζωής		
Νομικών Προσώπων και Εταιρειών σε Συνάλλαγμα και Ευρο																			
0	GBP / 10	01/12	0.25	---	66	1	01/12/1928	100	2.5	360	Ε.Κ.Τ.Ε.	---	---	---	---	---	---		
103,746	GBP / 10	01/12	0.25	---	64	1	01/12/1930	98	2.5	360	Ε.Κ.Τ.Ε. σειρά	2.27	05/02/1996	2.27	Π	05/02/1996	---	2.27	2.27

Σημειώσεις Ομολόγων Ελλ. Δημοσίου

Υ.Δ.Τ: Υπολογισμός Δεδουλευμένων Τόκων.

FLR (= Floating Interest Rate) Ομόλογο Μεταβλητού Επιτοκίου.

Η ελάχιστη διαπραγματεύσιμη Ονομαστική Αξία για όλους τους Άυλους Τίτλους του Δημοσίου είναι τα 100 Ευρώ. (μφρ-0)

Πίνακας Μελών Χρηματιστηρίου Αθηνών και Μελών ΕΤ.ΕΚ.

Επωνυμία	Διεύθυνση	Τηλέφωνο	Φαξ	Αγορά Μετοχών			Αγορά Παραγώγων		Μέλη ΕΤ.ΕΚ.	
				Μέλος Αγοράς	Μέλος εξ Αποστάσεως	Ειδικός Διαπρήτης	Διαπρήτης	Ειδικός Διαπρήτης	Γενικό Εκκαθ/στικό	Άμεσο Εκκαθ/στικό
AEONIC SECURITIES C.I.F. P.L.C.	ΛΑΪΟΥ 6, ΓΡ. 301B, ANNA COURT ,	35725337600		a						
ARGUS STOCKBROKERS LTD	25 ΛΕΩΦΟΡΟΣ ΔΗΜΟΣΘΕΝΗ ΣΕΒΕΡΗ 25 ,	0035722717000		a	a		a			
ATLANTIC SECURITIES LTD	ΠΡΟΔΡΟΜΟΥ 37 37,	0035722445400		a	a					
ΑΧΟΝ ΧΡΗΜΑΤΙΣΤΗΡΙΑΚΗ Α.Ε.Π.Ε.Υ.	ΣΤΑΔΙΟΥ 48 48, ΑΘΗΝΑ	2103363800		a			a			
ΒΕΤΑ ΧΡΗΜΑΤΙΣΤΗΡΙΑΚΗ Α.Ε.Π.Ε.Υ.	Λ.ΑΛΕΞΑΝΔΡΑΣ 29 29 , ΑΘΗΝΑ	2106478930		a		a	a			a
BNP PARIBAS S.A.	ΛΑΜΨΑΚΟΥ 2 , ΑΘΗΝΑ	2107468525							a	
BOFA SECURITIES EUROPE SA	112 AVENUE KL?BER 75116 ,	+33 153655555		a	a					
CAPITAL ΑΧΕΠΕΥ	ΜΗΤΡΟΠΟΛΕΩΣ 58 58, ΑΘΗΝΑ	2103369700		a			a			
CITIGROUP GLOBAL MARKETS EUROPE AG	REUTERWEG 16 16,	+49 691366-0		a	a					
CITIGROUP GLOBAL MARKETS LIMITED	33 CANADA SQUARE -CANARY WHARF 1,	+44 02079864000		a						
CREDIT SUISSE BANK (EUROPE), S.A.	CALLE AYALA 42, 3A PLANTA-B MADRID ,	+34917916000		a	a					
CREDIT SUISSE SECURITIES (EUROPE) LIMITED	ONE CABOT SQUARE 1 , LONDON	+44 2078888888		a						
DEUTSCHE BANK AG	GREAT WINCHESTER STREET 1 , LONDON	+44 20 754 54209	00441133361437		a					
EUROBANK EQUITIES ΜΟΝΟΠΡΟΣΩΠΗ Α.Ε.Π.Ε.Υ.	ΦΙΛΕΛΛΗΝΩΝ 10 & ΞΕΝΟΦΩΝΤΟΣ 13 , ΑΘΗΝΑ	2103720425		a		a	a			a
EUROCORP Α.Ε.Π.Ε.Υ.	ΠΛ.ΦΙΛΙΚΗΣ ΕΤΑΙΡΕΙΑΣ 14 14, ΑΘΗΝΑ	2107263600		a			a			a
EUROTRUST ΧΡΗΜΑΤΙΣΤΗΡΙΑΚΗ Α.Ε.Π.Ε.Υ.	ΣΕΒΑΣΤΟΥΠΟΛΕΩΣ 113 113, ΑΘΗΝΑ	2103363100		a						
EUROXX ΧΡΗΜΑΤΙΣΤΗΡΙΑΚΗ Α.Ε.Π.Ε.Υ.	ΠΑΛΛΑΙΟΛΟΓΟΥ 7, ΧΑΛΑΝΔΡΙ	(210)-6879400	(210)-6879401	a		a	a			a
ΠΑΛΛΑΙΟΛΟΓΟΥ 7, ΧΑΛΑΝΔΡΙ		+30 2106879400	210-6879401							
FREEDOM FINANCE EUROPE LTD	ΧΡΗΣΤΑΚΗ ΚΡΑΝΟΥ 20 ,	035725257786		a	a					
GLOBAL CAPITAL SECURITIES & FINANCIAL SERVICES LTD	Λ.ΑΡΧΙΕΠΙΣΚΟΠΟΥ ΜΑΚΑΡΙΟΥ Γ50 50,	0035722710710		a	a					
GREENPOST TRADING EUROPE LTD	KIMONOS 3, ACROPOLIS MANSIONS, 2ND FLOOR, FLAT/OFFICE 202 ,	035722521389		a	a	a				
HSBC CONTINENTAL EUROPE	Λ.ΜΕΣΣΟΓΕΙΩΝ 109-111 109-111,	2106960000							a	
INDEX ΧΡΗΜΑΤΙΣΤΗΡΙΑΚΗ Α.Ε.Π.Ε.Υ.	ΔΡΑΓΑΤΣΑΝΙΟΥ 6 6, ΑΘΗΝΑ	2103213920		a						
LAIKI FINANCIAL SERVICES LTD	ΛΕΩΦ. ΒΥΡΩΝΟΣ 26, ΛΕΥΚΩΣΙΑ ΚΥΠΡΟΥ	357 22367367	357 22718567		a					
MEGA EQUITY SECURITIES & FINANCIAL SERVICES PUBLIC LTD	ΛΕΩΦ.ΓΡΙΒΑ ΔΙΓΕΝΗ 42-44 42-44,	00357227111711		a	a		a			
MERIT ΧΡΗΜΑΤΙΣΤΗΡΙΑΚΗ Α.Ε.Π.Ε.Υ.	ΣΟΦΟΚΛΕΟΥΣ 5 5, ΑΘΗΝΑ	2103671880		a		a	a			a
MERRILL LYNCH INTERNATIONAL	2 KING EDWARD STREET 2 , LONDON	+44 20276281000		a						
NUNTIUS ΧΡΗΜΑΤΙΣΤΗΡΙΑΚΗ Α.Ε.Π.Ε.Υ.	ΔΡΑΓΑΤΣΑΝΙΟΥ 6 6, ΑΘΗΝΑ	2103350599		a						
ONE PLUS CAPITAL LIMITED	75 PRODRΟΜΟΥ AVENUE NICOSIA 1307 ,	35722873760		a	a					
PROCHOICE CHRIMATISTIRIAKI LTD	ΛΕΩΦ.ΣΠΥΡΟΥ ΚΥΠΡΙΑΝΟΥ 57, ΑΚΙΝΗΤΑ Φ 57,	035724661192		a	a					
SHARELINK SECURITIES & FINANCIAL SERVICES LTD	HOUSE-ΘΕΟΤΟΚΗ 6 ΜΕΓΑΡΟ ΕΛΛΗΝΑ 6 ,	+357 22554200		a			a			
SOCIETE GENERALE S.A.	17 COURS VALMY, CEDEX ,	+157290504		a	a		a			

Πίνακας Μελών Χρηματιστηρίου Αθηνών και Μελών ΕΤ.ΕΚ.

Επωνυμία			Αγορά Μετοχών			Αγορά Παραγώγων		Μέλη ΕΤ.ΕΚ.	
Διεύθυνση	Τηλέφωνο	Φαξ	Μέλος Αγοράς	Μέλος εξ Αποστάσεως	Ειδικός Διαπρήτης	Διαπρήτης	Ειδικός Διαπρήτης	Γενικό Εκκαθιστικό	Άμεσο Εκκαθιστικό
SOLIDUS SECURITIES Α.Ε.Π.Ε.Υ.			a			a			a
ΛΟΥΙΖΗΣ ΡΙΑΝΚΟΥΡ 64 64, ΑΘΗΝΑ	2106900600								
THE CYPRUS INVESTMENT & SECURITIES CORPORATION LTD			a	a					
ΑΓΙΟΥ ΠΡΟΚΟΠΙΟΥ & ΠΟΣΕΙΔΩΝΟΣ 1 154,	0035722121700								
UBS EUROPE SE			a	a					
OPERNTURM, BOCKENHEIMER LANDSTRASSE 2-4 ,	496921790								
UBS LIMITED				a					
FINSBURY AVENUE 1 , LONDON	+44 2075687135								
Α. ΣΑΡΡΗΣ ΧΡΗΜΑΤΙΣΤΗΡΙΑΚΗ Α.Ε.Π.Ε.Υ			a						
ΔΡΑΓΑΤΣΑΝΙΟΥ 6 6, ΑΘΗΝΑ	2103367700								
ΑΛΦΑ FINANCE ΜΟΝΟΠΡΟΣΩΠΗ ΑΕΠΕΥ			a		a	a	a		a
ΠΑΝΕΠΙΣΤΗΜΙΟΥ 45 5, ΑΘΗΝΑ	2103677400								
ΑΛΦΑ ΤΡΑΠΕΖΑ ΑΝΩΝΥΜΗ ΕΤΑΙΡΙΑ								a	
ΣΤΑΔΙΟΥ 40 , ΑΘΗΝΑ	2103260000								
Γ. Α. ΠΕΡΒΑΝΑΣ ΧΡΗΜΑΤΙΣΤΗΡΙΑΚΗ Α.Ε.Π.Ε.Υ			a						
ΣΟΦΟΚΛΕΟΥΣ 7-9 7-9, ΑΘΗΝΑ	2103727200								
ΕΘΝΙΚΗ ΤΡΑΠΕΖΑ ΤΗΣ ΕΛΛΑΔΟΣ Α.Ε.			a		a	a		a	
ΑΙΟΛΟΥ 86, ΑΘΗΝΑ	(210)-3341000	(210)-3228187							
ΑΚΑΔΗΜΙΑΣ 68, ΑΘΗΝΑ	(210)-3328817	(210)-3328678							
ΕΘΝΙΚΗ ΧΡΗΜΑΤΙΣΤΗΡΙΑΚΗ ΜΟΝΟΠΡΟΣΩΠΗ ΑΕΠΕΥ			a		a	a	a		
ΛΕΩΦΟΡΟΣ ΑΘΗΝΩΝ 128-132 & ΙΦΙΓΕΝΙΑΣ 66, ΑΘΗΝΑ	2103328784								
ΕΛΛΗΝΙΚΗ ΤΡΑΠΕΖΑ (ΕΠΕΝΔΥΣΕΙΣ) ΛΤΔ				a					
ΛΕΩΦ.ΚΥΡΙΑΚΟΥ ΜΑΤΣΗ 31 - ΤΘ 24747 , ΛΕΥΚΩΣΙΑ ΚΥΠΡΟΥ	+357 22500100	357 22500110							
ΕΛΛΗΝΟΑΜΕΡΙΚΑΝΙΚΗ ΧΡΗΜΑΤΙΣΤΗΡΙΑΚΗ ΑΕΠΕΥ			a		a	a			a
ΑΝΔΡΕΑ ΠΑΠΑΝΔΡΕΟΥ 27 27, ΜΑΡΟΥΣΙ	2103311100								
Ι. Χ. ΜΑΥΡΙΚΗΣ ΧΡΗΜΑΤΙΣΤΗΡΙΑΚΗ Α.Ε.Π.Ε.Υ			a						
ΣΟΦΟΚΛΕΟΥΣ 5 5, ΑΘΗΝΑ	2103216730								
ΚΑΠΠΑ ΧΡΗΜΑΤΙΣΤΗΡΙΑΚΗ Α.Ε.Π.Ε.Υ.			a			a			
ΒΑΛΛΑΩΡΙΤΟΥ 15 15, ΑΘΗΝΑ	2103678600								
ΚΑΡΑΜΑΝΩΦ ΧΡΗΜΑΤΙΣΤΗΡΙΑΚΗ Α.Ε.Π.Ε.Υ.			a						
ΠΛ.ΑΓ.ΘΕΟΔΩΡΩΝ 2 2, ΑΘΗΝΑ	2103212947								
ΚΥΚΛΟΣ ΧΡΗΜΑΤΙΣΤΗΡΙΑΚΗ Α.Ε.Π.Ε.Υ.			a			a			
ΧΑΡΙΛΑΟΥ ΤΡΙΚΟΥΠΗ 6-8-10 39, ΑΘΗΝΑ	2103364300								
ΛΕΩΝ ΔΕΠΟΛΑΣ ΧΡΗΜΑΤΙΣΤΗΡΙΑΚΗ Α.Ε.Π.Ε.Υ.			a		a	a			
ΧΡΗΣΤΟΥ ΛΑΔΑ 1 1, ΑΘΗΝΑ	2103213276 -28								
Ν. ΧΡΥΣΟΧΟΙΔΗΣ ΧΡΗΜΑΤΙΣΤΗΡΙΑΚΗ Α.Ε.Π.Ε.Υ			a			a			a
ΣΟΦΟΚΛΕΟΥΣ 7-9 7-9, ΑΘΗΝΑ	2103213913								
ΠΑΓΚΡΗΤΙΑ ΤΡΑΠΕΖΑ ΑΝΩΝΥΜΗ ΕΤΑΙΡΕΙΑ								a	
ΙΚΑΡΟΥ 5 ,	2810338746								
ΠΑΝΤΕΛΑΚΗΣ ΧΡΗΜΑΤΙΣΤΗΡΙΑΚΗ Α.Ε.Π.Ε.Υ			a	a		a	a		
ΕΘΝΙΚΗΣ ΑΝΤΙΣΤΑΣΕΩΣ 57, ΚΤΙΡΙΟ Β 57, ΧΑΛΑΝΔΡΙ	2106965000								
ΠΕΙΡΑΙΩΣ ΜΟΝΟΠΡΟΣΩΠΗ Α.Ε.Π.Ε.Υ.			a		a	a	a		a
ΣΤΑΔΙΟΥ 10 10, ΑΘΗΝΑ	2103354100								
ΣΤ. ΕΜ. ΛΑΥΡΕΝΤΑΚΗΣ ΧΡΗΜΑΤΙΣΤΗΡΙΑΚΗ Α.Ε.Π.Ε.Υ.			a			a			
ΣΟΦΟΚΛΕΟΥΣ 7-9 7-9, ΑΘΗΝΑ	2103213336								
ΤΡΑΠΕΖΑ EUROBANK ΑΕ								a	
ΟΘΩΝΟΣ 8 , ΑΘΗΝΑ	2144043907								
ΤΡΑΠΕΖΑ ΟΡΤΙΜΑ BANK Α.Ε.			a	a		a	a	a	
ΑΙΓΙΑΛΕΙΑΣ 32 & ΠΑΡΑΔΕΙΣΟΥ , ΜΑΡΟΥΣΙ	210 8173000								
ΤΡΑΠΕΖΑ ΠΕΙΡΑΙΩΣ ΑΝΩΝΥΜΟΣ ΕΤΑΙΡΕΙΑ			a			a		a	
ΑΜΕΡΙΚΗΣ 4 , ΑΘΗΝΑ	2103335000								

Πίνακας Μετοχών Υπό Ειδική Διαπραγμάτευση

Χρέγραφα	Κατηγορία Διαπραγμάτευσης
Ειδικός Διαπραγματευτής	Έναρξη Ειδικής Διαπραγμάτευσης
MLS ΠΛΗΡΟΦΟΡΙΚΗ (ΚΟ)	Κατάσταση σε Αναστολή
ΠΕΙΡΑΙΩΣ ΜΟΝΟΠΡΟΣΩΠΗ Α.Ε.Π.Ε.Υ.	01/08/2019
ALPHA ETF FTSE Athex Large Cap	Διαπραγματεύσιμα Αμοιβαία Κεφάλαια (Δ.Α.Κ.)
ΑΛΦΑ FINANCE ΜΟΝΟΠΡΟΣΩΠΗ ΑΕΠΕΥ	02/01/1900
ΕΘΝΙΚΗ ΧΡΗΜΑΤΙΣΤΗΡΙΑΚΗ ΜΟΝΟΠΡΟΣΩΠΗ ΑΕΠΕΥ	02/01/1900
ALPHA TRUST (ΚΟ)	Κύρια Αγορά
EUROBANK EQUITIES ΜΟΝΟΠΡΟΣΩΠΗ Α.Ε.Π.Ε.Υ.	06/02/2023
ΛΕΩΝ ΔΕΠΟΛΑΣ ΧΡΗΜΑΤΙΣΤΗΡΙΑΚΗ Α.Ε.Π.Ε.Υ.	04/01/2021
ALPHA ΥΠΗΡΕΣΙΩΝ ΣΥΜΜ (ΚΟ)	Κύρια Αγορά
EUROBANK EQUITIES ΜΟΝΟΠΡΟΣΩΠΗ Α.Ε.Π.Ε.Υ.	22/10/2006
GREENPOST TRADING EUROPE LTD	12/06/2023
MERIT ΧΡΗΜΑΤΙΣΤΗΡΙΑΚΗ Α.Ε.Π.Ε.Υ.	03/09/2012
ΑΛΦΑ FINANCE ΜΟΝΟΠΡΟΣΩΠΗ ΑΕΠΕΥ	29/02/2016
ΕΘΝΙΚΗ ΧΡΗΜΑΤΙΣΤΗΡΙΑΚΗ ΜΟΝΟΠΡΟΣΩΠΗ ΑΕΠΕΥ	02/01/1900
ΕΛΛΗΝΟΑΜΕΡΙΚΑΝΙΚΗ ΧΡΗΜΑΤΙΣΤΗΡΙΑΚΗ ΑΕΠΕΥ	25/07/2014
ΛΕΩΝ ΔΕΠΟΛΑΣ ΧΡΗΜΑΤΙΣΤΗΡΙΑΚΗ Α.Ε.Π.Ε.Υ.	04/01/2016
ΠΕΙΡΑΙΩΣ ΜΟΝΟΠΡΟΣΩΠΗ Α.Ε.Π.Ε.Υ.	28/05/2009
ΑΤΤΙΚΑ BANK Α.Τ.Ε. (ΚΟ)	Κύρια Αγορά
EUROXX ΧΡΗΜΑΤΙΣΤΗΡΙΑΚΗ Α.Ε.Π.Ε.Υ.	22/01/2016
ΠΕΙΡΑΙΩΣ ΜΟΝΟΠΡΟΣΩΠΗ Α.Ε.Π.Ε.Υ.	20/09/2017
AUSTRIACARD (ΚΑ)	Κύρια Αγορά
ΒΕΤΑ ΧΡΗΜΑΤΙΣΤΗΡΙΑΚΗ Α.Ε.Π.Ε.Υ.	23/03/2023
EUROBANK EQUITIES ΜΟΝΟΠΡΟΣΩΠΗ Α.Ε.Π.Ε.Υ.	15/05/2023
AUTOHELLAS (ΚΟ)	Κύρια Αγορά
EUROXX ΧΡΗΜΑΤΙΣΤΗΡΙΑΚΗ Α.Ε.Π.Ε.Υ.	02/07/2018
ΑΛΦΑ FINANCE ΜΟΝΟΠΡΟΣΩΠΗ ΑΕΠΕΥ	01/07/2019
AVE (ΚΟ)	Κύρια Αγορά
EUROXX ΧΡΗΜΑΤΙΣΤΗΡΙΑΚΗ Α.Ε.Π.Ε.Υ.	05/06/2020
BRIQ PROPERTIES (ΚΟ)	Κύρια Αγορά
EUROBANK EQUITIES ΜΟΝΟΠΡΟΣΩΠΗ Α.Ε.Π.Ε.Υ.	09/09/2019
ΛΕΩΝ ΔΕΠΟΛΑΣ ΧΡΗΜΑΤΙΣΤΗΡΙΑΚΗ Α.Ε.Π.Ε.Υ.	22/02/2021
CENERGY HOLDINGS (ΚΑ)	Κύρια Αγορά
EUROBANK EQUITIES ΜΟΝΟΠΡΟΣΩΠΗ Α.Ε.Π.Ε.Υ.	02/01/2016
ΑΛΦΑ FINANCE ΜΟΝΟΠΡΟΣΩΠΗ ΑΕΠΕΥ	02/01/2016
ΠΑΝΤΕΛΑΚΗΣ ΧΡΗΜΑΤΙΣΤΗΡΙΑΚΗ Α.Ε.Π.Ε.Υ.	27/12/2022
ΤΡΑΠΕΖΑ ΟΡΤΙΜΑ BANK Α.Ε.	14/03/2022
CNL CAPITAL (ΚΟ)	Κύρια Αγορά
MERIT ΧΡΗΜΑΤΙΣΤΗΡΙΑΚΗ Α.Ε.Π.Ε.Υ.	01/10/2018
COCA-COLA HBC AG (ΚΟ)	Κύρια Αγορά
ΒΕΤΑ ΧΡΗΜΑΤΙΣΤΗΡΙΑΚΗ Α.Ε.Π.Ε.Υ.	08/03/2021
ΕΘΝΙΚΗ ΧΡΗΜΑΤΙΣΤΗΡΙΑΚΗ ΜΟΝΟΠΡΟΣΩΠΗ ΑΕΠΕΥ	02/01/1900
ΠΕΙΡΑΙΩΣ ΜΟΝΟΠΡΟΣΩΠΗ Α.Ε.Π.Ε.Υ.	04/05/2015
DIMAND (ΚΟ)	Κύρια Αγορά
EUROBANK EQUITIES ΜΟΝΟΠΡΟΣΩΠΗ Α.Ε.Π.Ε.Υ.	08/08/2022
ΑΛΦΑ FINANCE ΜΟΝΟΠΡΟΣΩΠΗ ΑΕΠΕΥ	08/08/2022
ΠΑΝΤΕΛΑΚΗΣ ΧΡΗΜΑΤΙΣΤΗΡΙΑΚΗ Α.Ε.Π.Ε.Υ.	15/05/2023
EUROBANK HOLDINGS (ΚΟ)	Κύρια Αγορά
EUROBANK EQUITIES ΜΟΝΟΠΡΟΣΩΠΗ Α.Ε.Π.Ε.Υ.	01/06/2012
GREENPOST TRADING EUROPE LTD	12/06/2023
MERIT ΧΡΗΜΑΤΙΣΤΗΡΙΑΚΗ Α.Ε.Π.Ε.Υ.	06/11/2017
ΑΛΦΑ FINANCE ΜΟΝΟΠΡΟΣΩΠΗ ΑΕΠΕΥ	09/01/2006
ΕΘΝΙΚΗ ΧΡΗΜΑΤΙΣΤΗΡΙΑΚΗ ΜΟΝΟΠΡΟΣΩΠΗ ΑΕΠΕΥ	02/01/1900
ΕΛΛΗΝΟΑΜΕΡΙΚΑΝΙΚΗ ΧΡΗΜΑΤΙΣΤΗΡΙΑΚΗ ΑΕΠΕΥ	25/07/2014
ΛΕΩΝ ΔΕΠΟΛΑΣ ΧΡΗΜΑΤΙΣΤΗΡΙΑΚΗ Α.Ε.Π.Ε.Υ.	30/11/2018
ΠΕΙΡΑΙΩΣ ΜΟΝΟΠΡΟΣΩΠΗ Α.Ε.Π.Ε.Υ.	28/09/2009
FOURLIS ΣΥΜΜΕΤΟΧΩΝ (ΚΟ)	Κύρια Αγορά
EUROBANK EQUITIES ΜΟΝΟΠΡΟΣΩΠΗ Α.Ε.Π.Ε.Υ.	01/12/2016
ΠΕΙΡΑΙΩΣ ΜΟΝΟΠΡΟΣΩΠΗ Α.Ε.Π.Ε.Υ.	06/03/2017
HELLENIQ ENERGY (ΚΟ)	Κύρια Αγορά
EUROBANK EQUITIES ΜΟΝΟΠΡΟΣΩΠΗ Α.Ε.Π.Ε.Υ.	01/11/2023
ΕΛΛΗΝΟΑΜΕΡΙΚΑΝΙΚΗ ΧΡΗΜΑΤΙΣΤΗΡΙΑΚΗ ΑΕΠΕΥ	14/09/2015
ΠΕΙΡΑΙΩΣ ΜΟΝΟΠΡΟΣΩΠΗ Α.Ε.Π.Ε.Υ.	20/03/2017
IDEAL HOLDINGS (ΚΟ)	Κύρια Αγορά
EUROBANK EQUITIES ΜΟΝΟΠΡΟΣΩΠΗ Α.Ε.Π.Ε.Υ.	07/06/2021
ΠΕΙΡΑΙΩΣ ΜΟΝΟΠΡΟΣΩΠΗ Α.Ε.Π.Ε.Υ.	07/06/2021
INTERCONTINENTAL (ΚΟ)	Κύρια Αγορά
ΛΕΩΝ ΔΕΠΟΛΑΣ ΧΡΗΜΑΤΙΣΤΗΡΙΑΚΗ Α.Ε.Π.Ε.Υ.	03/06/2019

Πίνακας Μετοχών Υπό Ειδική Διαπραγμάτευση

Χρεόγραφο	Κατηγορία Διαπραγμάτευσης
Ειδικός Διαπραγματευτής	Έναρξη Ειδικής Διαπραγμάτευσης
INTRAKAT (ΚΟ)	Κύρια Αγορά
ΒΕΤΑ ΧΡΗΜΑΤΙΣΤΗΡΙΑΚΗ Α.Ε.Π.Ε.Υ.	04/10/2021
ΠΑΝΤΕΛΑΚΗΣ ΧΡΗΜΑΤΙΣΤΗΡΙΑΚΗ Α.Ε.Π.Ε.Υ	10/10/2022
JUMBO (ΚΟ)	Κύρια Αγορά
ΒΕΤΑ ΧΡΗΜΑΤΙΣΤΗΡΙΑΚΗ Α.Ε.Π.Ε.Υ.	01/02/2021
EUROBANK EQUITIES ΜΟΝΟΠΡΟΣΩΠΗ Α.Ε.Π.Ε.Υ.	25/05/2020
GREENPOST TRADING EUROPE LTD	12/06/2023
MERIT ΧΡΗΜΑΤΙΣΤΗΡΙΑΚΗ Α.Ε.Π.Ε.Υ.	06/11/2017
ΠΕΙΡΑΙΩΣ ΜΟΝΟΠΡΟΣΩΠΗ Α.Ε.Π.Ε.Υ.	06/03/2017
LAMDA DEVELOPMENT(ΚΟ)	Κύρια Αγορά
EUROBANK EQUITIES ΜΟΝΟΠΡΟΣΩΠΗ Α.Ε.Π.Ε.Υ.	08/12/2014
ΠΑΝΤΕΛΑΚΗΣ ΧΡΗΜΑΤΙΣΤΗΡΙΑΚΗ Α.Ε.Π.Ε.Υ	06/11/2017
ΠΕΙΡΑΙΩΣ ΜΟΝΟΠΡΟΣΩΠΗ Α.Ε.Π.Ε.Υ.	29/06/2017
MIG (ΚΟ)	Κύρια Αγορά
ΠΕΙΡΑΙΩΣ ΜΟΝΟΠΡΟΣΩΠΗ Α.Ε.Π.Ε.Υ.	02/02/2009
PREMIA (ΚΟ)	Κύρια Αγορά
ΒΕΤΑ ΧΡΗΜΑΤΙΣΤΗΡΙΑΚΗ Α.Ε.Π.Ε.Υ.	01/06/2021
ΛΕΩΝ ΔΕΠΟΛΑΣ ΧΡΗΜΑΤΙΣΤΗΡΙΑΚΗ Α.Ε.Π.Ε.Υ.	05/12/2022
ΠΑΝΤΕΛΑΚΗΣ ΧΡΗΜΑΤΙΣΤΗΡΙΑΚΗ Α.Ε.Π.Ε.Υ	23/12/2021
PROFILE (ΚΟ)	Κύρια Αγορά
ΠΑΝΤΕΛΑΚΗΣ ΧΡΗΜΑΤΙΣΤΗΡΙΑΚΗ Α.Ε.Π.Ε.Υ	01/07/2019
ΤΡΑΠΕΖΑ ΟΡΤΙΜΑ BANK Α.Ε.	03/04/2023
QUALITY & RELIABILITY (ΚΟ)	Κύρια Αγορά
ΤΡΑΠΕΖΑ ΟΡΤΙΜΑ BANK Α.Ε.	03/01/2023
QUEST ΣΥΜΜΕΤΟΧΩΝ (ΚΟ)	Κύρια Αγορά
ΒΕΤΑ ΧΡΗΜΑΤΙΣΤΗΡΙΑΚΗ Α.Ε.Π.Ε.Υ.	26/03/2018
EUROBANK EQUITIES ΜΟΝΟΠΡΟΣΩΠΗ Α.Ε.Π.Ε.Υ.	28/01/2019
SPACE HELLAS (ΚΟ)	Κύρια Αγορά
MERIT ΧΡΗΜΑΤΙΣΤΗΡΙΑΚΗ Α.Ε.Π.Ε.Υ.	09/12/2022
ΤΙΤΑΝ CEMENT (ΚΑ)	Κύρια Αγορά
ΒΕΤΑ ΧΡΗΜΑΤΙΣΤΗΡΙΑΚΗ Α.Ε.Π.Ε.Υ.	01/02/2021
EUROBANK EQUITIES ΜΟΝΟΠΡΟΣΩΠΗ Α.Ε.Π.Ε.Υ.	06/11/2019
ΠΕΙΡΑΙΩΣ ΜΟΝΟΠΡΟΣΩΠΗ Α.Ε.Π.Ε.Υ.	18/01/2021
VIOTALCO SA/NV (ΚΑ)	Κύρια Αγορά
EUROBANK EQUITIES ΜΟΝΟΠΡΟΣΩΠΗ Α.Ε.Π.Ε.Υ.	04/03/2014
MERIT ΧΡΗΜΑΤΙΣΤΗΡΙΑΚΗ Α.Ε.Π.Ε.Υ.	17/03/2014
ΑΛΦΑ FINANCE ΜΟΝΟΠΡΟΣΩΠΗ ΑΕΠΕΥ	11/03/2008
ΑΒΑΞ Α.Ε. (ΚΟ)	Κύρια Αγορά
EUROBANK EQUITIES ΜΟΝΟΠΡΟΣΩΠΗ Α.Ε.Π.Ε.Υ.	14/12/2015
ΠΕΙΡΑΙΩΣ ΜΟΝΟΠΡΟΣΩΠΗ Α.Ε.Π.Ε.Υ.	01/02/2021
ΤΡΑΠΕΖΑ ΟΡΤΙΜΑ BANK Α.Ε.	04/09/2023
ΑΔΜΗΕ ΣΥΜΜΕΤΟΧΩΝ Α.Ε. (ΚΟ)	Κύρια Αγορά
EUROBANK EQUITIES ΜΟΝΟΠΡΟΣΩΠΗ Α.Ε.Π.Ε.Υ.	24/05/2021
ΕΛΛΗΝΟΑΜΕΡΙΚΑΝΙΚΗ ΧΡΗΜΑΤΙΣΤΗΡΙΑΚΗ ΑΕΠΕΥ	09/03/2020
ΠΕΙΡΑΙΩΣ ΜΟΝΟΠΡΟΣΩΠΗ Α.Ε.Π.Ε.Υ.	29/06/2017
ΑΕΡΟΠΟΡΙΑ ΑΙΓΑΙΟΥ (ΚΟ)	Κύρια Αγορά
EUROBANK EQUITIES ΜΟΝΟΠΡΟΣΩΠΗ Α.Ε.Π.Ε.Υ.	22/09/2020
ΑΛΟΥΜΥΛ (ΚΟ)	Κύρια Αγορά
ΠΕΙΡΑΙΩΣ ΜΟΝΟΠΡΟΣΩΠΗ Α.Ε.Π.Ε.Υ.	31/07/2023
ΑΝΔΡΟΜΕΔΑ ΑΕΕΧ (ΚΟ)	Κύρια Αγορά
ΒΕΤΑ ΧΡΗΜΑΤΙΣΤΗΡΙΑΚΗ Α.Ε.Π.Ε.Υ.	15/02/2021
ΤΡΑΠΕΖΑ ΟΡΤΙΜΑ BANK Α.Ε.	03/04/2023
ΓΕΚ ΤΕΡΝΑ (ΚΟ)	Κύρια Αγορά
ΒΕΤΑ ΧΡΗΜΑΤΙΣΤΗΡΙΑΚΗ Α.Ε.Π.Ε.Υ.	08/03/2021
EUROBANK EQUITIES ΜΟΝΟΠΡΟΣΩΠΗ Α.Ε.Π.Ε.Υ.	24/05/2021
ΠΕΙΡΑΙΩΣ ΜΟΝΟΠΡΟΣΩΠΗ Α.Ε.Π.Ε.Υ.	29/08/2019
ΔΕΗ (ΚΟ)	Κύρια Αγορά
ΒΕΤΑ ΧΡΗΜΑΤΙΣΤΗΡΙΑΚΗ Α.Ε.Π.Ε.Υ.	01/02/2021
EUROBANK EQUITIES ΜΟΝΟΠΡΟΣΩΠΗ Α.Ε.Π.Ε.Υ.	22/10/2006
GREENPOST TRADING EUROPE LTD	12/06/2023
MERIT ΧΡΗΜΑΤΙΣΤΗΡΙΑΚΗ Α.Ε.Π.Ε.Υ.	06/11/2017
ΑΛΦΑ FINANCE ΜΟΝΟΠΡΟΣΩΠΗ ΑΕΠΕΥ	09/01/2006
ΕΘΝΙΚΗ ΧΡΗΜΑΤΙΣΤΗΡΙΑΚΗ ΜΟΝΟΠΡΟΣΩΠΗ ΑΕΠΕΥ	02/01/1900
ΕΛΛΗΝΟΑΜΕΡΙΚΑΝΙΚΗ ΧΡΗΜΑΤΙΣΤΗΡΙΑΚΗ ΑΕΠΕΥ	01/09/2014
ΠΕΙΡΑΙΩΣ ΜΟΝΟΠΡΟΣΩΠΗ Α.Ε.Π.Ε.Υ.	28/09/2009

Πίνακας Μετοχών Υπό Ειδική Διαπραγμάτευση

Χρεόγραφο	Κατηγορία Διαπραγμάτευσης
Ειδικός Διαπραγματευτής	Έναρξη Ειδικής Διαπραγμάτευσης
ΕΘΝΙΚΗ ΤΡΑΠΕΖΑ (ΚΟ)	Κύρια Αγορά
EUROBANK EQUITIES ΜΟΝΟΠΡΟΣΩΠΗ Α.Ε.Π.Ε.Υ.	22/10/2006
GREENPOST TRADING EUROPE LTD	12/06/2023
MERIT ΧΡΗΜΑΤΙΣΤΗΡΙΑΚΗ Α.Ε.Π.Ε.Υ.	03/09/2012
ΑΛΦΑ FINANCE ΜΟΝΟΠΡΟΣΩΠΗ ΑΕΠΕΥ	09/01/2006
ΕΘΝΙΚΗ ΧΡΗΜΑΤΙΣΤΗΡΙΑΚΗ ΜΟΝΟΠΡΟΣΩΠΗ ΑΕΠΕΥ	02/01/1900
ΕΛΛΗΝΟΑΜΕΡΙΚΑΝΙΚΗ ΧΡΗΜΑΤΙΣΤΗΡΙΑΚΗ ΑΕΠΕΥ	25/07/2014
ΛΕΩΝ ΔΕΠΟΛΑΣ ΧΡΗΜΑΤΙΣΤΗΡΙΑΚΗ Α.Ε.Π.Ε.Υ.	20/05/2015
ΠΕΙΡΑΙΩΣ ΜΟΝΟΠΡΟΣΩΠΗ Α.Ε.Π.Ε.Υ.	08/09/2008
ΕΚΤΕΡ (ΚΟ)	Κύρια Αγορά
ΒΕΤΑ ΧΡΗΜΑΤΙΣΤΗΡΙΑΚΗ Α.Ε.Π.Ε.Υ.	26/09/2022
EUROBANK EQUITIES ΜΟΝΟΠΡΟΣΩΠΗ Α.Ε.Π.Ε.Υ.	16/10/2017
ΛΕΩΝ ΔΕΠΟΛΑΣ ΧΡΗΜΑΤΙΣΤΗΡΙΑΚΗ Α.Ε.Π.Ε.Υ.	21/05/2018
ΕΛΑΣΤΡΟΝ (ΚΟ)	Κύρια Αγορά
ΛΕΩΝ ΔΕΠΟΛΑΣ ΧΡΗΜΑΤΙΣΤΗΡΙΑΚΗ Α.Ε.Π.Ε.Υ.	20/02/2017
ΕΛΒΑΛΧΑΛΚΟΡ (ΚΟ)	Κύρια Αγορά
ΒΕΤΑ ΧΡΗΜΑΤΙΣΤΗΡΙΑΚΗ Α.Ε.Π.Ε.Υ.	09/01/2023
EUROBANK EQUITIES ΜΟΝΟΠΡΟΣΩΠΗ Α.Ε.Π.Ε.Υ.	07/05/2018
ΑΛΦΑ FINANCE ΜΟΝΟΠΡΟΣΩΠΗ ΑΕΠΕΥ	07/05/2018
ΕΛΛΑΚΤΩΡ (ΚΟ)	Κύρια Αγορά
EUROBANK EQUITIES ΜΟΝΟΠΡΟΣΩΠΗ Α.Ε.Π.Ε.Υ.	01/06/2012
EUROXX ΧΡΗΜΑΤΙΣΤΗΡΙΑΚΗ Α.Ε.Π.Ε.Υ.	24/09/2018
ΑΛΦΑ FINANCE ΜΟΝΟΠΡΟΣΩΠΗ ΑΕΠΕΥ	18/03/2019
ΕΘΝΙΚΗ ΧΡΗΜΑΤΙΣΤΗΡΙΑΚΗ ΜΟΝΟΠΡΟΣΩΠΗ ΑΕΠΕΥ	02/01/1900
ΠΕΙΡΑΙΩΣ ΜΟΝΟΠΡΟΣΩΠΗ Α.Ε.Π.Ε.Υ.	22/10/2018
ΕΛΛΗΝ. ΧΡΗΜΑΤΙΣΤΗΡΙΑ-Χ.Α. (ΚΟ)	Κύρια Αγορά
ΕΘΝΙΚΗ ΧΡΗΜΑΤΙΣΤΗΡΙΑΚΗ ΜΟΝΟΠΡΟΣΩΠΗ ΑΕΠΕΥ	02/01/1900
ΕΛΛΗΝΟΑΜΕΡΙΚΑΝΙΚΗ ΧΡΗΜΑΤΙΣΤΗΡΙΑΚΗ ΑΕΠΕΥ	01/09/2014
ΠΕΙΡΑΙΩΣ ΜΟΝΟΠΡΟΣΩΠΗ Α.Ε.Π.Ε.Υ.	04/05/2015
ΕΛΤΟΝ (ΚΟ)	Κύρια Αγορά
EUROBANK EQUITIES ΜΟΝΟΠΡΟΣΩΠΗ Α.Ε.Π.Ε.Υ.	28/11/2022
ΤΡΑΠΕΖΑ ΟΡΤΙΜΑ BANK Α.Ε.	30/01/2023
ΕΝΤΕΡΣΟΦΤ (ΚΟ)	Κύρια Αγορά
EUROBANK EQUITIES ΜΟΝΟΠΡΟΣΩΠΗ Α.Ε.Π.Ε.Υ.	22/06/2020
ΑΛΦΑ FINANCE ΜΟΝΟΠΡΟΣΩΠΗ ΑΕΠΕΥ	23/03/2023
ΕΥΔΑΠ (ΚΟ)	Κύρια Αγορά
EUROBANK EQUITIES ΜΟΝΟΠΡΟΣΩΠΗ Α.Ε.Π.Ε.Υ.	10/06/2019
ΑΛΦΑ FINANCE ΜΟΝΟΠΡΟΣΩΠΗ ΑΕΠΕΥ	27/01/2020
ΕΥΡΩΣΥΜΒΟΥΛΟΙ (ΚΟ)	Κύρια Αγορά
ΤΡΑΠΕΖΑ ΟΡΤΙΜΑ BANK Α.Ε.	01/02/2023
ΙΝΤΕΡΓΟΥΝΤ-ΞΥΛΕΜΠΟΡΙΑ (ΚΟ)	Κύρια Αγορά
EUROBANK EQUITIES ΜΟΝΟΠΡΟΣΩΠΗ Α.Ε.Π.Ε.Υ.	05/07/2021
ΠΑΝΤΕΛΑΚΗΣ ΧΡΗΜΑΤΙΣΤΗΡΙΑΚΗ Α.Ε.Π.Ε.Υ.	01/07/2021
ΙΝΤΕΡΛΑΪΦ (ΚΟ)	Κύρια Αγορά
ΒΕΤΑ ΧΡΗΜΑΤΙΣΤΗΡΙΑΚΗ Α.Ε.Π.Ε.Υ.	24/10/2022
ΚΛΟΥΚΙΝΑΣ - ΛΑΠΠΑΣ (ΚΟ)	Κύρια Αγορά
ΤΡΑΠΕΖΑ ΟΡΤΙΜΑ BANK Α.Ε.	02/01/2023
ΚΡΙ - ΚΡΙ (ΚΟ)	Κύρια Αγορά
EUROBANK EQUITIES ΜΟΝΟΠΡΟΣΩΠΗ Α.Ε.Π.Ε.Υ.	07/05/2018
ΛΕΩΝ ΔΕΠΟΛΑΣ ΧΡΗΜΑΤΙΣΤΗΡΙΑΚΗ Α.Ε.Π.Ε.Υ.	16/01/2017
ΛΑΜΨΑ (ΚΟ)	Κύρια Αγορά
ΛΕΩΝ ΔΕΠΟΛΑΣ ΧΡΗΜΑΤΙΣΤΗΡΙΑΚΗ Α.Ε.Π.Ε.Υ.	16/01/2017
ΜΟΤΟΔΥΝΑΜΙΚΗ (ΚΟ)	Κύρια Αγορά
ΤΡΑΠΕΖΑ ΟΡΤΙΜΑ BANK Α.Ε.	25/08/2023
ΜΟΤΟΡ ΟΪΛ (ΚΟ)	Κύρια Αγορά
ΒΕΤΑ ΧΡΗΜΑΤΙΣΤΗΡΙΑΚΗ Α.Ε.Π.Ε.Υ.	08/03/2021
EUROBANK EQUITIES ΜΟΝΟΠΡΟΣΩΠΗ Α.Ε.Π.Ε.Υ.	22/10/2006
GREENPOST TRADING EUROPE LTD	12/06/2023
MERIT ΧΡΗΜΑΤΙΣΤΗΡΙΑΚΗ Α.Ε.Π.Ε.Υ.	25/02/2019
ΕΘΝΙΚΗ ΧΡΗΜΑΤΙΣΤΗΡΙΑΚΗ ΜΟΝΟΠΡΟΣΩΠΗ ΑΕΠΕΥ	02/01/1900
ΛΕΩΝ ΔΕΠΟΛΑΣ ΧΡΗΜΑΤΙΣΤΗΡΙΑΚΗ Α.Ε.Π.Ε.Υ.	01/04/2019
ΠΕΙΡΑΙΩΣ ΜΟΝΟΠΡΟΣΩΠΗ Α.Ε.Π.Ε.Υ.	04/05/2015
ΜΠΛΕ ΚΕΔΡΟΣ (ΚΟ)	Κύρια Αγορά
MERIT ΧΡΗΜΑΤΙΣΤΗΡΙΑΚΗ Α.Ε.Π.Ε.Υ.	30/09/2022
ΤΡΑΠΕΖΑ ΟΡΤΙΜΑ BANK Α.Ε.	16/10/2023

Πίνακας Μετοχών Υπό Ειδική Διαπραγμάτευση

Χρεόγραφο	Κατηγορία Διαπραγμάτευσης
Ειδικός Διαπραγματευτής	Έναρξη Ειδικής Διαπραγμάτευσης
ΜΥΤΙΛΗΝΑΙΟΣ (ΚΟ)	Κύρια Αγορά
ΒΕΤΑ ΧΡΗΜΑΤΙΣΤΗΡΙΑΚΗ Α.Ε.Π.Ε.Υ.	11/04/2022
ΕΥΡΟΒΑΝΚ ΕQUITIES ΜΟΝΟΠΡΟΣΩΠΗ Α.Ε.Π.Ε.Υ.	20/09/2017
GREENPOST TRADING EUROPE LTD	12/06/2023
MERIT ΧΡΗΜΑΤΙΣΤΗΡΙΑΚΗ Α.Ε.Π.Ε.Υ.	25/02/2019
ΑΛΦΑ FINANCE ΜΟΝΟΠΡΟΣΩΠΗ ΑΕΠΕΥ	15/04/2019
ΕΘΝΙΚΗ ΧΡΗΜΑΤΙΣΤΗΡΙΑΚΗ ΜΟΝΟΠΡΟΣΩΠΗ ΑΕΠΕΥ	02/01/1900
ΠΕΙΡΑΙΩΣ ΜΟΝΟΠΡΟΣΩΠΗ Α.Ε.Π.Ε.Υ.	04/05/2015
ΟΛΠ (ΚΟ)	Κύρια Αγορά
ΕΥΡΟΒΑΝΚ ΕQUITIES ΜΟΝΟΠΡΟΣΩΠΗ Α.Ε.Π.Ε.Υ.	06/02/2019
ΟΠΑΠ (ΚΟ)	Κύρια Αγορά
ΒΕΤΑ ΧΡΗΜΑΤΙΣΤΗΡΙΑΚΗ Α.Ε.Π.Ε.Υ.	11/04/2022
ΕΥΡΟΒΑΝΚ ΕQUITIES ΜΟΝΟΠΡΟΣΩΠΗ Α.Ε.Π.Ε.Υ.	22/10/2006
GREENPOST TRADING EUROPE LTD	12/06/2023
MERIT ΧΡΗΜΑΤΙΣΤΗΡΙΑΚΗ Α.Ε.Π.Ε.Υ.	20/03/2017
ΑΛΦΑ FINANCE ΜΟΝΟΠΡΟΣΩΠΗ ΑΕΠΕΥ	09/01/2006
ΕΘΝΙΚΗ ΧΡΗΜΑΤΙΣΤΗΡΙΑΚΗ ΜΟΝΟΠΡΟΣΩΠΗ ΑΕΠΕΥ	02/01/1900
ΕΛΛΗΝΟΑΜΕΡΙΚΑΝΙΚΗ ΧΡΗΜΑΤΙΣΤΗΡΙΑΚΗ ΑΕΠΕΥ	25/07/2014
ΠΕΙΡΑΙΩΣ ΜΟΝΟΠΡΟΣΩΠΗ Α.Ε.Π.Ε.Υ.	04/05/2015
ΟΤΕ (ΚΟ)	Κύρια Αγορά
ΒΕΤΑ ΧΡΗΜΑΤΙΣΤΗΡΙΑΚΗ Α.Ε.Π.Ε.Υ.	11/04/2022
ΕΥΡΟΒΑΝΚ ΕQUITIES ΜΟΝΟΠΡΟΣΩΠΗ Α.Ε.Π.Ε.Υ.	22/10/2006
GREENPOST TRADING EUROPE LTD	12/06/2023
MERIT ΧΡΗΜΑΤΙΣΤΗΡΙΑΚΗ Α.Ε.Π.Ε.Υ.	20/03/2017
ΑΛΦΑ FINANCE ΜΟΝΟΠΡΟΣΩΠΗ ΑΕΠΕΥ	09/01/2006
ΕΘΝΙΚΗ ΧΡΗΜΑΤΙΣΤΗΡΙΑΚΗ ΜΟΝΟΠΡΟΣΩΠΗ ΑΕΠΕΥ	02/01/1900
ΕΛΛΗΝΟΑΜΕΡΙΚΑΝΙΚΗ ΧΡΗΜΑΤΙΣΤΗΡΙΑΚΗ ΑΕΠΕΥ	25/07/2014
ΛΕΩΝ ΔΕΠΟΛΑΣ ΧΡΗΜΑΤΙΣΤΗΡΙΑΚΗ Α.Ε.Π.Ε.Υ.	20/04/2015
ΠΕΙΡΑΙΩΣ ΜΟΝΟΠΡΟΣΩΠΗ Α.Ε.Π.Ε.Υ.	08/09/2008
ΠΑΠΟΥΤΣΑΝΗΣ (ΚΟ)	Κύρια Αγορά
ΒΕΤΑ ΧΡΗΜΑΤΙΣΤΗΡΙΑΚΗ Α.Ε.Π.Ε.Υ.	25/11/2013
ΑΛΦΑ FINANCE ΜΟΝΟΠΡΟΣΩΠΗ ΑΕΠΕΥ	19/11/2018
ΠΕΙΡΑΙΩΣ FINANCIAL HOLD (ΚΟ)	Κύρια Αγορά
ΕΥΡΟΒΑΝΚ ΕQUITIES ΜΟΝΟΠΡΟΣΩΠΗ Α.Ε.Π.Ε.Υ.	22/10/2006
ΕΥΡΟΧΧ ΧΡΗΜΑΤΙΣΤΗΡΙΑΚΗ Α.Ε.Π.Ε.Υ.	15/02/2016
GREENPOST TRADING EUROPE LTD	12/06/2023
MERIT ΧΡΗΜΑΤΙΣΤΗΡΙΑΚΗ Α.Ε.Π.Ε.Υ.	16/09/2013
ΑΛΦΑ FINANCE ΜΟΝΟΠΡΟΣΩΠΗ ΑΕΠΕΥ	15/04/2019
ΕΘΝΙΚΗ ΧΡΗΜΑΤΙΣΤΗΡΙΑΚΗ ΜΟΝΟΠΡΟΣΩΠΗ ΑΕΠΕΥ	02/01/1900
ΕΛΛΗΝΟΑΜΕΡΙΚΑΝΙΚΗ ΧΡΗΜΑΤΙΣΤΗΡΙΑΚΗ ΑΕΠΕΥ	25/07/2014
ΛΕΩΝ ΔΕΠΟΛΑΣ ΧΡΗΜΑΤΙΣΤΗΡΙΑΚΗ Α.Ε.Π.Ε.Υ.	30/11/2018
ΠΕΙΡΑΙΩΣ ΜΟΝΟΠΡΟΣΩΠΗ Α.Ε.Π.Ε.Υ.	16/02/2009
ΠΕΤΡΟΠΟΥΛΟΣ ΠΕΤΡΟΣ (ΚΟ)	Κύρια Αγορά
ΕΥΡΟΒΑΝΚ ΕQUITIES ΜΟΝΟΠΡΟΣΩΠΗ Α.Ε.Π.Ε.Υ.	01/04/2019
ΠΑΝΤΕΛΑΚΗΣ ΧΡΗΜΑΤΙΣΤΗΡΙΑΚΗ Α.Ε.Π.Ε.Υ.	16/03/2020
ΠΛΑΣΤΙΚΑ ΘΡΑΚΗΣ (ΚΟ)	Κύρια Αγορά
ΕΥΡΟΒΑΝΚ ΕQUITIES ΜΟΝΟΠΡΟΣΩΠΗ Α.Ε.Π.Ε.Υ.	26/03/2018
ΑΛΦΑ FINANCE ΜΟΝΟΠΡΟΣΩΠΗ ΑΕΠΕΥ	26/03/2018
ΡΕΒΟΪΑ (ΚΟ)	Κύρια Αγορά
ΒΕΤΑ ΧΡΗΜΑΤΙΣΤΗΡΙΑΚΗ Α.Ε.Π.Ε.Υ.	26/06/2023
ΣΑΡΑΝΤΗΣ ΓΡ. (ΚΟ)	Κύρια Αγορά
ΒΕΤΑ ΧΡΗΜΑΤΙΣΤΗΡΙΑΚΗ Α.Ε.Π.Ε.Υ.	14/05/2012
ΕΥΡΟΒΑΝΚ ΕQUITIES ΜΟΝΟΠΡΟΣΩΠΗ Α.Ε.Π.Ε.Υ.	24/10/2016
ΣΙΔΑΜΑ ΜΕΤΑΛΛΟΥΡΓΙΚΗ (ΚΟ)	Κύρια Αγορά
ΤΡΑΠΕΖΑ ΟΡΤΙΜΑ BANK Α.Ε.	25/05/2023
ΤΕΡΝΑ ΕΝΕΡΓΕΙΑΚΗ (ΚΟ)	Κύρια Αγορά
ΕΥΡΟΒΑΝΚ ΕQUITIES ΜΟΝΟΠΡΟΣΩΠΗ Α.Ε.Π.Ε.Υ.	24/05/2021
ΠΕΙΡΑΙΩΣ ΜΟΝΟΠΡΟΣΩΠΗ Α.Ε.Π.Ε.Υ.	09/12/2019
ΤΕΧΝΙΚΗ ΟΛΥΜΠΙΑΚΗ (ΚΟ)	Κύρια Αγορά
ΤΡΑΠΕΖΑ ΟΡΤΙΜΑ BANK Α.Ε.	05/07/2023
ΤΖΙΡΑΚΙΑΝ ΠΡΟΦΙΛ (ΚΟ)	Κύρια Αγορά
ΛΕΩΝ ΔΕΠΟΛΑΣ ΧΡΗΜΑΤΙΣΤΗΡΙΑΚΗ Α.Ε.Π.Ε.Υ.	19/07/2021

Γνωστοποιήσεις Συναλλαγών - Κατάλογος Υπόχρεων Προσώπων

Ημερομηνία Υποβολής [1]	Επωνυμία	Λόγος Υποβολής [2]	Υπόχρεος	Ιδιότητα Υπόχρεου	Σχέση με τον Υπόχρεο	Ημερομηνία Συναλλαγής	Αγορά	Όγκος Συναλλαγών	Αξία Συναλλαγών	Φύση Συναλλαγής [3]	Είδος Χρηματικού μέσου	Παρατηρήσεις [4]
03/11/2023	EUROBANK ERGASIAS YΠHPPEΣIΩN KAI ΣYMMETOΧΩN A.E.	B	ΒΑΣΙΛΕΙΟΥ ΚΩΝΣΤΑΝΤΙΝΟΣ	Μέλος ΔΣ Εκτελεστικό	Συνδεδόμενο Νομικό Πρόσωπο	02/11/2023	ΠΑΡΑΓΩΓΩΝ ΧΑ	1,983	303,909.00	Π	Παράγωγο	1
03/11/2023	EUROBANK ERGASIAS YΠHPPEΣIΩN KAI ΣYMMETOΧΩN A.E.	B	ΒΑΣΙΛΕΙΟΥ ΚΩΝΣΤΑΝΤΙΝΟΣ	Μέλος ΔΣ Εκτελεστικό	Συνδεδόμενο Νομικό Πρόσωπο	02/11/2023	ΠΑΡΑΓΩΓΩΝ ΧΑ	200	30,600.00	A	Παράγωγο	1
03/11/2023	EUROBANK ERGASIAS YΠHPPEΣIΩN KAI ΣYMMETOΧΩN A.E.	B	ΒΑΣΙΛΕΙΟΥ ΚΩΝΣΤΑΝΤΙΝΟΣ	Μέλος ΔΣ Εκτελεστικό	Συνδεδόμενο Νομικό Πρόσωπο	02/11/2023	ΑΞΙΩΝ ΧΑ	59,080	90,025.35	Π	Μετοχή	1
03/11/2023	EUROBANK ERGASIAS YΠHPPEΣIΩN KAI ΣYMMETOΧΩN A.E.	B	ΒΑΣΙΛΕΙΟΥ ΚΩΝΣΤΑΝΤΙΝΟΣ	Μέλος ΔΣ Εκτελεστικό	Συνδεδόμενο Νομικό Πρόσωπο	02/11/2023	ΑΞΙΩΝ ΧΑ	1,188	1,810.51	Π	Μετοχή	1
03/11/2023	EUROBANK ERGASIAS YΠHPPEΣIΩN KAI ΣYMMETOΧΩN A.E.	B	ΒΑΣΙΛΕΙΟΥ ΚΩΝΣΤΑΝΤΙΝΟΣ	Μέλος ΔΣ Εκτελεστικό	Συνδεδόμενο Νομικό Πρόσωπο	02/11/2023	ΑΞΙΩΝ ΧΑ	59,080	89,955.70	A	Μετοχή	1
03/11/2023	EUROBANK ERGASIAS YΠHPPEΣIΩN KAI ΣYMMETOΧΩN A.E.	B	ΒΑΣΙΛΕΙΟΥ ΚΩΝΣΤΑΝΤΙΝΟΣ	Μέλος ΔΣ Εκτελεστικό	Συνδεδόμενο Νομικό Πρόσωπο	02/11/2023	ΑΞΙΩΝ ΧΑ	299,500	456,256.77	A	Μετοχή	1
03/11/2023	ΓΡ. ΣΑΡΑΝΤΗΣ Α.Β.Ε.Ε.	B	ΡΟΖΑΚΕΑΣ ΚΩΝΣΤΑΝΤΙΝΟΣ	Μέλος ΔΣ Μη Εκτελεστικό	Συνδεδόμενο Νομικό Πρόσωπο	31/10/2023	ΑΞΙΩΝ ΧΑ	675	5,299.25	A	Μετοχή	1
03/11/2023	ΓΡ. ΣΑΡΑΝΤΗΣ Α.Β.Ε.Ε.	A	ΣΑΡΑΝΤΗΣ ΓΡΗΓΟΡΗΣ	Πρόεδρος ΔΣ	Ο Ιδιος	31/10/2023	ΑΞΙΩΝ ΧΑ	65,000	509,625.00	A	Μετοχή	1
03/11/2023	ΓΡ. ΣΑΡΑΝΤΗΣ Α.Β.Ε.Ε.	A	ΣΑΡΑΝΤΗΣ ΓΡΗΓΟΡΗΣ	Πρόεδρος ΔΣ	Ο Ιδιος	02/11/2023	ΑΞΙΩΝ ΧΑ	47,000	370,550.00	A	Μετοχή	1
03/11/2023	ΓΡ. ΣΑΡΑΝΤΗΣ Α.Β.Ε.Ε.	A	ΣΑΡΑΝΤΗΣ ΚΥΡΙΑΚΟΣ	Διευθ. Σύμβουλος	Ο Ιδιος	31/10/2023	ΑΞΙΩΝ ΧΑ	68,000	533,025.00	A	Μετοχή	1
03/11/2023	ΓΡ. ΣΑΡΑΝΤΗΣ Α.Β.Ε.Ε.	A	ΣΑΡΑΝΤΗΣ ΚΥΡΙΑΚΟΣ	Διευθ. Σύμβουλος	Ο Ιδιος	02/11/2023	ΑΞΙΩΝ ΧΑ	47,000	370,550.00	A	Μετοχή	1
03/11/2023	ΙΝΤΡΑΚΟΜ ΑΝΩΝΥΜΗ ΕΤΑΙΡΙΑ ΣΥΜΜΕΤΟΧΩΝ	B	ΘΕΟΔΩΡΙΔΗΣ ΔΗΜΗΤΡΙΟΣ	Αντιπρόεδρος ΔΣ	Συνδεδόμενο Νομικό Πρόσωπο	31/10/2023	ΑΞΙΩΝ ΧΑ	500,582	1,011,175.64	A	Μετοχή	1

Σημειώσεις Γνωστοποιήσεων Συναλλαγών

Για περισσότερες πληροφορίες επί των γνωστοποιήσεων συναλλαγών επισκεφτείτε την ιστοσελίδα <http://athexgroup.gr/el/web/guest/companies-info-trade-notifications>

[1] - Η Ημερομηνία Υποβολής αφορά την Ημερομηνία που η Γνωστοποίηση παρελήφθη από το Χ.Α.

[2] - Λόγος Υποβολής: Α: Πρόσωπο που ασκεί Διευθυντικά καθήκοντα, Β: Πρόσωπο που έχει στενό δεσμό με πρόσωπο που ασκεί Διευθυντικά καθήκοντα.

[3] - Φύση Συναλλαγής: Α: Αγορά, Π: Πώληση.

[4] - Παρατηρήσεις: 1 - Λόγω Συμμετοχής σε ΑΜΚ, 2 - Λόγω Εξάσκησης Δικαιώματος Προαίρεσης αγοράς μετοχών που παρέχεται στο προσωπικό, 3 - Λόγω Δωρεάς, 4 - Λόγω Συγχώνευσης ή Διάσπασης κλπ, 5 - Λόγω Μετατροπής ή Ανταλλαγής Ομολογιών, 6 - Ανταλλαγή λόγω Προαιρετικής Δημόσιας Πρότασης.

Υποκείμενη Αγορά				Αγορά Παραγώγων													
Ανωτ Τιμή	Κατωτ Τιμή	Τιμή κλεισ.	Μεταβ.	Μήνας Παράδοσης	Ανοιγμα	Ανωτ Τιμή	Κατωτ Τιμή	Τελ Τιμή	Τιμή κλεισ.	Τελευταία ζήτηση	Τελευταία προσφορά	Τιμή Εκκαθάρισης ¹	Υψηλό ζωής	Χαμηλό ζωής	Πράξεις	Όγκος	Ανοικτές θέσεις
FTSE/X.A. Large Cap				(Μονάδα Διαπραγμάτευσης: 1 Μονάδα Δείκτη x 2€, Χρηματικός Διακανονισμός)													
3,019.87	2,973.82	2,981.22	-0.02%	Νοέμβριος 2023	2,995.00	3,020.00	2,974.25	2,974.50	2,974.50	---	---	---	3,094.00	---	194	689	3,081
				Δεκέμβριος 2023	2,998.25	3,010.00	2,970.00	2,970.00	2,970.00	---	---	---	3,010.00	---	17	36	270
				Ιανουάριος 2024	---	---	---	---	2,976.50	---	---	---	2,923.00	---	---	---	40
				Μάρτιος 2024	---	---	---	---	3,004.00	---	---	---	---	---	---	---	---
				Ιούνιος 2024	---	---	---	---	3,020.25	---	---	---	---	---	---	---	---
				Σεπτέμβριος 2024	---	---	---	---	3,035.25	---	---	---	---	---	---	---	---
FTSE/X.A. Τράπεζες				(Μονάδα Διαπραγμάτευσης: 1 Μονάδα Δείκτη x 15€, Χρηματικός Διακανονισμός)													
994.29	969.08	975.49	-0.38%	Δεκέμβριος 2023	996.00	996.00	984.00	984.00	984.00	---	---	---	1,024.75	---	3	20	1,827
				Μάρτιος 2024	---	---	---	---	986.50	---	---	---	---	---	---	---	---
				Ιούνιος 2024	---	---	---	---	991.75	---	---	---	---	---	---	---	---
				Σεπτέμβριος 2024	---	---	---	---	996.75	---	---	---	---	---	---	---	---
MSCI GREECE REBASED				(Μονάδα Διαπραγμάτευσης: 1 Μονάδα Δείκτη x 2€, Χρηματικός Διακανονισμός)													
4,857.15	4,776.38	4,792.62	0.00%	Νοέμβριος 2023	---	---	---	---	4,788.50	---	---	---	4,708.25	---	---	---	83
				Δεκέμβριος 2023	---	---	---	---	4,966.50	---	---	---	5,012.25	---	---	---	20
				Ιανουάριος 2024	---	---	---	---	4,763.25	---	---	---	4,683.25	---	---	---	---
				Φεβρουάριος 2024	---	---	---	---	4,820.75	---	---	---	---	---	---	---	---
				Μάρτιος 2024	---	---	---	---	4,828.25	---	---	---	---	---	---	---	---
				Απρίλιος 2024	---	---	---	---	4,837.50	---	---	---	---	---	---	---	---
				Ιούνιος 2024	---	---	---	---	4,854.25	---	---	---	---	---	---	---	---
				Σεπτέμβριος 2024	---	---	---	---	4,878.50	---	---	---	---	---	---	---	---

Σημειώσεις Παραγώγων

Τις τιμές εκκαθάρισης και τις τελικές ανοικτές θέσεις μπορείτε να τις ανακτήσετε στο ακόλουθο path <http://www.helex.gr/el/web/guest/statistics-end-of-day-derivatives>

Υποκείμενη Αγορά				Αγορά Παραγώγων													
Ανωτ Τιμή	Κατωτ Τιμή	Τιμή κλεισ.	Μεταβ.	Μήνας Παράδοσης	Άνοιγμα	Ανωτ Τιμή	Κατωτ Τιμή	Τελ Τιμή	Τιμή κλεισ.	Τελευταία ζήτηση	Τελευταία προσφορά	Τιμή Εκκαθάρισης*	Υψηλό ζωής	Χαμηλό ζωής	Πράξεις	Όγκος	Ανοικτές θέσεις
(Μέγεθος Συμβολαίου: 100 Χρεόγραφα, Φυσική Παράδοση)																	
ALPHA ΥΠΗΡΕΣΙΩΝ ΣΥΜΜ (ΚΟ)				Δεκέμβριος 2023	1.48	1.48	1.45	1.45	1.45	---	---	---	1.65	---	219	6,480	200,943
1.473	1.4385	1.4445	-0.58%	Μάρτιος 2024	---	---	---	---	1.46	---	---	---	---	---	---	---	---
				Ιούνιος 2024	---	---	---	---	1.46	---	---	---	1.30	---	---	---	3
				Σεπτέμβριος 2024	---	---	---	---	1.48	---	---	---	---	---	---	---	---
(Μέγεθος Συμβολαίου: 100 Χρεόγραφα, Φυσική Παράδοση)																	
AUTOHELLAS (ΚΟ)				Δεκέμβριος 2023	12.92	12.92	12.92	12.92	12.92	---	---	---	14.22	---	1	2	78
12.96	12.72	12.94	0.47%	Μάρτιος 2024	---	---	---	---	12.98	---	---	---	---	---	---	---	---
				Ιούνιος 2024	---	---	---	---	13.05	---	---	---	---	---	---	---	---
				Σεπτέμβριος 2024	---	---	---	---	13.11	---	---	---	---	---	---	---	---
(Μέγεθος Συμβολαίου: 100 Χρεόγραφα, Φυσική Παράδοση)																	
CENERGY HOLDINGS (ΚΑ)				Δεκέμβριος 2023	6.67	6.70	6.59	6.61	6.61	---	---	---	7.22	---	57	316	5,020
6.73	6.57	6.62	0.30%	Μάρτιος 2024	---	---	---	---	6.65	---	---	---	---	---	---	---	---
				Ιούνιος 2024	---	---	---	---	6.69	---	---	---	---	---	---	---	---
				Σεπτέμβριος 2024	---	---	---	---	6.72	---	---	---	---	---	---	---	---
(Μέγεθος Συμβολαίου: 100 Χρεόγραφα, Φυσική Παράδοση)																	
COCA-COLA HBC AG (ΚΟ)				Δεκέμβριος 2023	24.59	24.66	24.51	24.51	24.51	---	---	---	27.19	---	22	66	448
24.67	24.4	24.4	0.25%	Μάρτιος 2024	---	---	---	---	24.52	---	---	---	---	---	---	---	---
				Ιούνιος 2024	---	---	---	---	24.65	---	---	---	---	---	---	---	---
				Σεπτέμβριος 2024	---	---	---	---	24.78	---	---	---	---	---	---	---	---
(Μέγεθος Συμβολαίου: 100 Χρεόγραφα, Φυσική Παράδοση)																	
EUROBANK HOLDINGS (ΚΟ)				Δεκέμβριος 2023	1.55	1.55	1.51	1.52	1.52	---	---	---	1.60	---	130	3,272	33,655
1.5395	1.4965	1.52	0.00%	Μάρτιος 2024	---	---	---	---	1.53	---	---	---	---	---	---	---	---
				Ιούνιος 2024	---	---	---	---	1.54	---	---	---	---	---	---	---	---
				Σεπτέμβριος 2024	---	---	---	---	1.55	---	---	---	---	---	---	---	---
(Μέγεθος Συμβολαίου: 100 Χρεόγραφα, Φυσική Παράδοση)																	
FOURLIS ΣΥΜΜΕΤΟΧΩΝ (ΚΟ)				Δεκέμβριος 2023	4.30	4.30	4.21	4.21	4.21	---	---	---	4.65	---	22	59	819
4.28	4.19	4.19	-1.64%	Μάρτιος 2024	---	---	---	---	4.29	---	---	---	---	---	---	---	---
				Ιούνιος 2024	---	---	---	---	4.31	---	---	---	---	---	---	---	---
				Σεπτέμβριος 2024	---	---	---	---	4.34	---	---	---	---	---	---	---	---
(Μέγεθος Συμβολαίου: 100 Χρεόγραφα, Φυσική Παράδοση)																	
HELLENIQ ENERGY (ΚΟ)				Δεκέμβριος 2023	7.54	7.55	7.44	7.48	7.48	---	---	---	7.93	---	40	171	1,443
7.56	7.45	7.51	1.08%	Μάρτιος 2024	---	---	---	---	7.49	---	---	---	---	---	---	---	---
				Ιούνιος 2024	---	---	---	---	7.53	---	---	---	---	---	---	---	---
				Σεπτέμβριος 2024	---	---	---	---	7.56	---	---	---	---	---	---	---	---

Σημειώσεις Παραγώγων

Τις τιμές εκκαθάρισης και τις τελικές ανοικτές θέσεις μπορείτε να τις ανακτήσετε στο ακόλουθο path <http://www.helex.gr/el/web/guest/statistics-end-of-day-derivatives>

Υποκείμενη Αγορά				Αγορά Παραγώγων										Ανοικτές θέσεις				
Ανωτ Τιμή	Κατωτ Τιμή	Τιμή κλεισ.	Μεταβ.	Μήνας Παράδοσης	Άνοιγμα	Ανωτ Τιμή	Κατωτ Τιμή	Τελ Τιμή	Τιμή κλεισ.	Τελευταία ζήτηση	Τελευταία προσφορά	Τιμή Εκκαθάρισης*	Υψηλό ζωής	Χαμηλό ζωής	Πράξεις	Όγκος	Ανοικτές θέσεις	
INTRACOM HOLDINGS (ΚΟ)																		(Μέγεθος Συμβολαίου: 100 Χρεόγραφα, Φυσική Παράδοση)
2.22	2.14	2.14	-0.23%	Δεκέμβριος 2023	2.21	2.21	2.16	2.16	2.16	---	---	---	2.34	---	24	141	4,576	
				Μάρτιος 2024	---	---	---	---	2.16	---	---	---	---	---	---	---	---	
				Ιούνιος 2024	---	---	---	---	2.17	---	---	---	---	---	---	---	---	
				Σεπτέμβριος 2024	---	---	---	---	2.18	---	---	---	---	---	---	---	---	
INTRAKAT (ΚΟ)																		(Μέγεθος Συμβολαίου: 100 Χρεόγραφα, Φυσική Παράδοση)
3.385	3.305	3.35	1.21%	Δεκέμβριος 2023	3.39	3.39	3.31	3.32	3.32	---	---	---	3.39	---	40	321	6,822	
				Μάρτιος 2024	---	---	---	---	3.33	---	---	---	---	---	---	---	---	
				Ιούνιος 2024	---	---	---	---	3.35	---	---	---	---	---	---	---	---	
				Σεπτέμβριος 2024	---	---	---	---	3.37	---	---	---	---	---	---	---	---	
JUMBO (ΚΟ)																		(Μέγεθος Συμβολαίου: 100 Χρεόγραφα, Φυσική Παράδοση)
26.14	25.7	25.92	1.65%	Δεκέμβριος 2023	24.68	24.73	24.42	24.50	24.50	---	---	---	28.13	---	29	80	787	
				Μάρτιος 2024	---	---	---	---	25.69	---	---	---	---	---	---	---	---	
				Ιούνιος 2024	---	---	---	---	25.83	---	---	---	---	---	---	---	---	
				Σεπτέμβριος 2024	---	---	---	---	25.96	---	---	---	---	---	---	---	---	
LAMDA DEVELOPMENT(ΚΟ)																		(Μέγεθος Συμβολαίου: 100 Χρεόγραφα, Φυσική Παράδοση)
6.435	6.34	6.405	0.23%	Δεκέμβριος 2023	6.46	6.49	6.37	6.39	6.39	---	---	---	6.77	---	47	70	5,863	
				Μάρτιος 2024	---	---	---	---	6.44	---	---	---	---	---	---	---	---	
				Ιούνιος 2024	---	---	---	---	6.47	---	---	---	---	---	---	---	---	
				Σεπτέμβριος 2024	---	---	---	---	6.50	---	---	---	---	---	---	---	---	
MIG (ΚΟ)																		(Μέγεθος Συμβολαίου: 100 Χρεόγραφα, Φυσική Παράδοση)
4.07	3.785	3.92	2.62%	Δεκέμβριος 2023	---	---	---	---	3.77	---	---	---	4.70	---	---	---	52	
				Μάρτιος 2024	---	---	---	---	3.85	---	---	---	---	---	---	---	---	
				Ιούνιος 2024	---	---	---	---	3.87	---	---	---	---	---	---	---	---	
				Σεπτέμβριος 2024	---	---	---	---	3.89	---	---	---	---	---	---	---	---	
QUEST ΣΥΜΜΕΤΟΧΩΝ (ΚΟ)																		(Μέγεθος Συμβολαίου: 100 Χρεόγραφα, Φυσική Παράδοση)
5.37	5.27	5.29	0.00%	Δεκέμβριος 2023	---	---	---	---	5.15	---	---	---	6.25	---	---	---	115	
				Μάρτιος 2024	---	---	---	---	5.33	---	---	---	---	---	---	---	---	
				Ιούνιος 2024	---	---	---	---	5.36	---	---	---	---	---	---	---	---	
				Σεπτέμβριος 2024	---	---	---	---	5.38	---	---	---	---	---	---	---	---	
TITAN CEMENT (ΚΑ)																		(Μέγεθος Συμβολαίου: 100 Χρεόγραφα, Φυσική Παράδοση)
18.46	18.12	18.16	-0.22%	Δεκέμβριος 2023	18.20	18.20	18.20	18.20	18.20	---	---	---	18.40	---	1	3	991	
				Μάρτιος 2024	---	---	---	---	18.34	---	---	---	---	---	---	---	---	
				Ιούνιος 2024	---	---	---	---	18.43	---	---	---	---	---	---	---	---	
				Σεπτέμβριος 2024	---	---	---	---	18.53	---	---	---	---	---	---	---	---	

Σημειώσεις Παραγώγων

Τις τιμές εκκαθάρισης και τις τελικές ανοικτές θέσεις μπορείτε να τις ανακτήσετε στο ακόλουθο path <http://www.helex.gr/el/web/guest/statistics-end-of-day-derivatives>

Υποκείμενη Αγορά				Αγορά Παραγώγων										Ανοικτές θέσεις			
Ανωτ Τιμή	Κατωτ Τιμή	Τιμή κλεισ.	Μεταβ.	Μήνας Παράδοσης	Άνοιγμα	Ανωτ Τιμή	Κατωτ Τιμή	Τελ Τιμή	Τιμή κλεισ.	Τελευταία ζήτηση	Τελευταία προσφορά	Τιμή Εκκαθάρισης*	Υψηλό ζωής	Χαμηλό ζωής	Πράξεις	Όγκος	Ανοικτές θέσεις
ΒΙΟΗΑΛCO SA/NV (ΚΑ)				(Μέγεθος Συμβολαίου: 100 Χρεόγραφα, Φυσική Παράδοση)													
5.15	4.985	4.99	-1.77%	Δεκέμβριος 2023	5.15	5.15	5.01	5.01	5.01	---	---	---	6.66	---	51	177	5,127
				Μάρτιος 2024	---	---	---	---	5.12	---	---	---	---	---	---	---	---
				Ιούνιος 2024	---	---	---	---	5.15	---	---	---	---	---	---	---	---
				Σεπτέμβριος 2024	---	---	---	---	5.17	---	---	---	---	---	---	---	---
ΑΒΑΞ Α.Ε. (ΚΟ)				(Μέγεθος Συμβολαίου: 100 Χρεόγραφα, Φυσική Παράδοση)													
1.396	1.354	1.384	0.44%	Δεκέμβριος 2023	1.38	1.38	1.37	1.38	1.38	---	---	---	1.49	---	15	20	1,506
				Μάρτιος 2024	---	---	---	---	1.39	---	---	---	---	---	---	---	---
				Ιούνιος 2024	---	---	---	---	1.40	---	---	---	---	---	---	---	---
				Σεπτέμβριος 2024	---	---	---	---	1.40	---	---	---	---	---	---	---	---
ΑΔΜΗΕ ΣΥΜΜΕΤΟΧΩΝ Α.Ε. (ΚΟ)				(Μέγεθος Συμβολαίου: 100 Χρεόγραφα, Φυσική Παράδοση)													
2.08	2.035	2.055	-0.24%	Δεκέμβριος 2023	2.08	2.10	2.06	2.07	2.07	---	---	---	2.42	---	66	1,108	22,661
				Μάρτιος 2024	---	---	---	---	2.08	---	---	---	---	---	---	---	---
				Ιούνιος 2024	---	---	---	---	2.09	---	---	---	---	---	---	---	---
				Σεπτέμβριος 2024	---	---	---	---	2.10	---	---	---	---	---	---	---	---
ΑΕΡΟΠΟΡΙΑ ΑΙΓΑΙΟΥ (ΚΟ)				(Μέγεθος Συμβολαίου: 100 Χρεόγραφα, Φυσική Παράδοση)													
11.04	10.66	10.82	-0.55%	Δεκέμβριος 2023	11.03	11.10	10.76	10.80	10.80	---	---	---	13.64	---	59	215	4,959
				Μάρτιος 2024	---	---	---	---	10.96	---	---	---	---	---	---	---	---
				Ιούνιος 2024	---	---	---	---	11.02	---	---	---	---	---	---	---	---
				Σεπτέμβριος 2024	---	---	---	---	11.08	---	---	---	---	---	---	---	---
ΓΕΚ ΤΕΡΝΑ (ΚΟ)				(Μέγεθος Συμβολαίου: 100 Χρεόγραφα, Φυσική Παράδοση)													
13.54	13.18	13.32	-0.15%	Δεκέμβριος 2023	13.40	13.50	13.27	13.45	13.45	---	---	---	13.71	---	11	36	6,069
				Μάρτιος 2024	---	---	---	---	13.44	---	---	---	---	---	---	---	---
				Ιούνιος 2024	---	---	---	---	13.51	---	---	---	---	---	---	---	---
				Σεπτέμβριος 2024	---	---	---	---	13.58	---	---	---	---	---	---	---	---
ΔΕΗ (ΚΟ)				(Μέγεθος Συμβολαίου: 100 Χρεόγραφα, Φυσική Παράδοση)													
10.11	9.8	9.885	0.87%	Δεκέμβριος 2023	9.96	10.16	9.87	9.91	9.91	---	---	---	10.69	---	305	2,050	21,369
				Μάρτιος 2024	---	---	---	---	9.87	---	---	---	---	---	---	---	---
				Ιούνιος 2024	---	---	---	---	9.93	---	---	---	---	---	---	---	---
				Σεπτέμβριος 2024	---	---	---	---	9.98	---	---	---	---	---	---	---	---
ΕΘΝΙΚΗ ΤΡΑΠΕΖΑ (ΚΟ)				(Μέγεθος Συμβολαίου: 100 Χρεόγραφα, Φυσική Παράδοση)													
5.642	5.48	5.5	-0.58%	Δεκέμβριος 2023	5.66	5.68	5.50	5.50	5.50	---	---	---	6.43	---	169	1,442	21,994
				Μάρτιος 2024	---	---	---	---	5.57	---	---	---	---	---	---	---	---
				Ιούνιος 2024	---	---	---	---	5.60	---	---	---	---	---	---	---	---
				Σεπτέμβριος 2024	---	---	---	---	5.63	---	---	---	---	---	---	---	---

Σημειώσεις Παραγώγων

Τις τιμές εκκαθάρισης και τις τελικές ανοικτές θέσεις μπορείτε να τις ανακτήσετε στο ακόλουθο path <http://www.helex.gr/el/web/guest/statistics-end-of-day-derivatives>

Υποκείμενη Αγορά				Αγορά Παραγώγων													
Ανωτ Τιμή	Κατωτ Τιμή	Τιμή κλεισ.	Μεταβ.	Μήνας Παράδοσης	Άνοιγμα	Ανωτ Τιμή	Κατωτ Τιμή	Τελ Τιμή	Τιμή κλεισ.	Τελευταία ζήτηση	Τελευταία προσφορά	Τιμή Εκκαθάρισης*	Υψηλό ζωής	Χαμηλό ζωής	Πράξεις	Όγκος	Ανοικτές θέσεις
(Μέγεθος Συμβολαίου: 100 Χρεόγραφα, Φυσική Παράδοση)																	
ΕΒΑΛΧΑΛΚΟΡ (ΚΟ)				Δεκέμβριος 2023	1.79	1.79	1.71	1.72	1.72	---	---	---	2.09	---	8	59	1,208
1.78	1.708	1.714	-1.49%	Μάρτιος 2024	---	---	---	---	1.75	---	---	---	---	---	---	---	---
				Ιούνιος 2024	---	---	---	---	1.76	---	---	---	---	---	---	---	---
				Σεπτέμβριος 2024	---	---	---	---	1.77	---	---	---	---	---	---	---	---
(Μέγεθος Συμβολαίου: 100 Χρεόγραφα, Φυσική Παράδοση)																	
ΕΛΛΑΚΤΩΡ (ΚΟ)				Δεκέμβριος 2023	1.97	1.99	1.97	1.98	1.98	---	---	---	2.31	---	12	57	975
1.986	1.962	1.964	0.82%	Μάρτιος 2024	---	---	---	---	1.96	---	---	---	---	---	---	---	---
				Ιούνιος 2024	---	---	---	---	1.97	---	---	---	---	---	---	---	---
				Σεπτέμβριος 2024	---	---	---	---	1.98	---	---	---	---	---	---	---	---
(Μέγεθος Συμβολαίου: 100 Χρεόγραφα, Φυσική Παράδοση)																	
ΕΛΛΗΝ. ΧΡΗΜΑΤΙΣΤΗΡΙΑ-Χ.Α. (ΚΟ)				Δεκέμβριος 2023	5.02	5.02	4.80	4.90	4.90	---	---	---	5.13	---	50	366	8,788
5.01	4.825	4.895	-1.01%	Μάρτιος 2024	---	---	---	---	4.98	---	---	---	---	---	---	---	---
				Ιούνιος 2024	---	---	---	---	5.01	---	---	---	---	---	---	---	---
				Σεπτέμβριος 2024	---	---	---	---	5.03	---	---	---	---	---	---	---	---
(Μέγεθος Συμβολαίου: 100 Χρεόγραφα, Φυσική Παράδοση)																	
ΕΥΔΑΠ (ΚΟ)				Δεκέμβριος 2023	5.77	5.77	5.77	5.77	5.77	---	---	---	6.52	---	1	2	2,403
5.79	5.65	5.75	0.88%	Μάρτιος 2024	---	---	---	---	5.74	---	---	---	---	---	---	---	---
				Ιούνιος 2024	---	---	---	---	5.77	---	---	---	---	---	---	---	---
				Σεπτέμβριος 2024	---	---	---	---	5.80	---	---	---	---	---	---	---	---
(Μέγεθος Συμβολαίου: 100 Χρεόγραφα, Φυσική Παράδοση)																	
ΜΟΤΟΡ ΟΙΛ (ΚΟ)				Δεκέμβριος 2023	23.72	23.72	23.48	23.48	23.48	---	---	---	24.10	---	3	5	1,114
23.66	23.34	23.4	-0.09%	Μάρτιος 2024	---	---	---	---	23.59	---	---	---	---	---	---	---	---
				Ιούνιος 2024	---	---	---	---	23.72	---	---	---	---	---	---	---	---
				Σεπτέμβριος 2024	---	---	---	---	23.84	---	---	---	---	---	---	---	---
(Μέγεθος Συμβολαίου: 100 Χρεόγραφα, Φυσική Παράδοση)																	
ΜΥΤΙΛΗΝΑΙΟΣ (ΚΟ)				Δεκέμβριος 2023	36.63	36.79	35.85	36.00	36.00	---	---	---	38.12	---	63	160	3,053
36.6	35.72	35.8	-1.27%	Μάρτιος 2024	---	---	---	---	36.53	---	---	---	---	---	---	---	---
				Ιούνιος 2024	---	---	---	---	36.73	---	---	---	---	---	---	---	---
				Σεπτέμβριος 2024	---	---	---	---	36.91	---	---	---	---	---	---	---	---
(Μέγεθος Συμβολαίου: 100 Χρεόγραφα, Φυσική Παράδοση)																	
ΟΛΠ (ΚΟ)				Δεκέμβριος 2023	---	---	---	---	21.61	---	---	---	22.35	---	---	---	207
21.6	21.3	21.3	-0.23%	Μάρτιος 2024	---	---	---	---	21.51	---	---	---	---	---	---	---	---
				Ιούνιος 2024	---	---	---	---	21.63	---	---	---	---	---	---	---	---
				Σεπτέμβριος 2024	---	---	---	---	21.73	---	---	---	---	---	---	---	---

Σημειώσεις Παραγώγων

Τις τιμές εκκαθάρισης και τις τελικές ανοικτές θέσεις μπορείτε να τις ανακτήσετε στο ακόλουθο path <http://www.helex.gr/el/web/guest/statistics-end-of-day-derivatives>

Υποκείμενη Αγορά				Αγορά Παραγώγων											Ανοικτές θέσεις		
Ανωτ Τιμή	Κατωτ Τιμή	Τιμή κλεισ.	Μεταβ.	Μήνας Παράδοσης	Άνοιγμα	Ανωτ Τιμή	Κατωτ Τιμή	Τελ Τιμή	Τιμή κλεισ.	Τελευταία ζήτηση	Τελευταία προσφορά	Τιμή Εκκαθάρισης*	Υψηλό ζωής	Χαμηλό ζωής	Πράξεις	Όγκος	
ΟΠΑΠ (ΚΟ)				(Μέγεθος Συμβολαίου: 100 Χρεόγραφα, Φυσική Παράδοση)													
15.62	15.42	15.45	-0.39%	Δεκέμβριος 2023	15.49	15.60	15.40	15.53	15.53	---	---		16.20	---	51	235	1,826
				Μάρτιος 2024	---	---	---	---	15.63	---	---		---	---	---	---	---
				Ιούνιος 2024	---	---	---	---	15.71	---	---		---	---	---	---	---
				Σεπτέμβριος 2024	---	---	---	---	15.79	---	---		---	---	---	---	---
ΟΤΕ (ΚΟ)				(Μέγεθος Συμβολαίου: 100 Χρεόγραφα, Φυσική Παράδοση)													
13.98	13.84	13.93	1.60%	Δεκέμβριος 2023	13.96	14.07	13.90	13.99	13.99	---	---		14.07	---	144	770	6,658
				Μάρτιος 2024	---	---	---	---	13.81	---	---		---	---	---	---	---
				Ιούνιος 2024	---	---	---	---	13.89	---	---		---	---	---	---	---
				Σεπτέμβριος 2024	---	---	---	---	13.96	---	---		---	---	---	---	---
ΠΕΙΡΑΙΩΣ FINANCIAL HOLD (ΚΟ)				(Μέγεθος Συμβολαίου: 100 Χρεόγραφα, Φυσική Παράδοση)													
3.008	2.882	2.906	-0.48%	Δεκέμβριος 2023	2.98	3.02	2.92	2.92	2.92	---	---		3.36	---	318	12,625	84,412
				Μάρτιος 2024	---	---	---	---	2.94	---	---		---	---	---	---	---
				Ιούνιος 2024	---	---	---	---	2.96	---	---		---	---	---	---	---
				Σεπτέμβριος 2024	---	---	---	---	2.97	---	---		---	---	---	---	---
ΤΕΡΝΑ ΕΝΕΡΓΕΙΑΚΗ (ΚΟ)				(Μέγεθος Συμβολαίου: 100 Χρεόγραφα, Φυσική Παράδοση)													
15.1	14.54	14.6	-1.88%	Δεκέμβριος 2023	15.05	15.12	14.66	14.71	14.71	---	---		17.23	---	94	267	15,060
				Μάρτιος 2024	---	---	---	---	14.99	---	---		---	---	---	---	---
				Ιούνιος 2024	---	---	---	---	15.07	---	---		---	---	---	---	---
				Σεπτέμβριος 2024	---	---	---	---	15.15	---	---		---	---	---	---	---

Σημειώσεις Παραγώγων

Τις τιμές εκκαθάρισης και τις τελικές ανοικτές θέσεις μπορείτε να τις ανακτήσετε στο ακόλουθο path <http://www.helex.gr/el/web/guest/statistics-end-of-day-derivatives>

ALPHA ΥΠΗΡΕΣΙΩΝ ΣΥΜΜ (ΚΟ)

(Μέγεθος Συμβολαίου: 100 Χρέογραφα, Τρόπος Εξάσκησης: Αμερικάνικος, Φυσική Παράδοση)

Τιμή Εξάσκησης	Δικαιώματα Αγοράς														Δικαιώματα Πώλησης													
	Νοέμβριος 2023				Δεκέμβριος 2023				Λοιποί Μήνες		Νοέμβριος 2023				Δεκέμβριος 2023				Λοιποί Μήνες		Τιμή Εξάσκησης							
	Άνοιγμα	Ανιγν. Τιμή	Καπιτ. Τιμή	Τελ. Τιμή	Τιμή κλεισ.	Όγκος	Άνοιγ. θέσεις	Άνοιγμα	Ανιγν. Τιμή	Καπιτ. Τιμή	Τελ. Τιμή	Τιμή κλεισ.	Όγκος	Άνοιγ. θέσεις	Όγκος	Άνοιγ. θέσεις	Άνοιγμα	Ανιγν. Τιμή	Καπιτ. Τιμή	Τελ. Τιμή		Τιμή κλεισ.	Όγκος	Άνοιγ. θέσεις	Όγκος	Άνοιγ. θέσεις		
0.750						-	-	0.000	0.000	0.000	0.702	-	-			-	-	0.000	0.000	0.000		0.002	-	-			0.008	
0.800						-	-	0.000	0.000	0.000	0.652	-	-			-	-	0.000	0.000	0.000	0.001	-	-			0.008		
0.850	0.000	0.000	0.000	0.601	-	-	0.000	0.000	0.000	0.602	-	-			0.000	0.000	0.000	0.001	-	-	0.000	0.000	0.000	0.001	-	-	0.009	
0.900	0.000	0.000	0.000	0.551	-	-	0.000	0.000	0.000	0.552	-	-			0.000	0.000	0.000	0.002	-	-	0.000	0.000	0.000	0.001	-	-	0.009	
0.950	0.000	0.000	0.000	0.501	-	-	0.000	0.000	0.000	0.502	-	-			0.000	0.000	0.000	0.001	-	-	0.000	0.000	0.000	0.001	-	-	0.010	
1.000	0.000	0.000	0.000	0.451	-	-	0.000	0.000	0.000	0.453	-	-			0.000	0.000	0.000	0.001	-	-	0.000	0.000	0.000	0.001	-	-	0.010	
1.100	0.000	0.000	0.000	0.351	-	-	0.000	0.000	0.000	0.354	-	-			0.000	0.000	0.000	0.001	-	-	0.000	0.000	0.000	0.001	-	-	0.011	
1.200	0.000	0.000	0.000	0.254	-	-	0.000	0.000	0.000	0.259	-	-			0.000	0.000	0.000	0.003	-	-	0.000	0.000	0.000	0.006	-	-	0.012	
1.300	0.000	0.000	0.000	0.165	-	-	0.000	0.000	0.000	0.174	-	-			0.000	0.000	0.000	0.014	-	-	0.000	0.000	0.000	0.021	-	-	0.013	
1.400	0.000	0.000	0.000	0.093	-	-	0.000	0.000	0.000	0.106	-	-			0.000	0.000	0.000	0.042	-	-	0.000	0.000	0.000	0.052	-	-	0.014	
1.500	0.000	0.000	0.000	0.045	-	-	0.000	0.000	0.000	0.058	-	-			0.000	0.000	0.000	0.094	-	-	0.000	0.000	0.000	0.104	-	-	0.015	
1.600	0.000	0.000	0.000	0.019	-	-	0.000	0.000	0.000	0.029	-	-			0.000	0.000	0.000	0.168	-	-	0.000	0.000	0.000	0.175	-	-	0.016	
1.700	0.000	0.000	0.000	0.007	-	-	0.000	0.000	0.000	0.013	-	-			0.000	0.000	0.000	0.256	-	-	0.000	0.000	0.000	0.260	-	-	0.017	
1.800	0.000	0.000	0.000	0.002	-	-	0.000	0.000	0.000	0.005	-	-			0.000	0.000	0.000	0.351	-	-	0.000	0.000	0.000	0.353	-	-	0.018	
1.900	0.000	0.000	0.000	0.001	-	-	0.000	0.000	0.000	0.002	-	-			0.000	0.000	0.000	0.450	-	-	0.000	0.000	0.000	0.450	-	-	0.019	
2.000	0.000	0.000	0.000	0.002	-	-	0.000	0.000	0.000	0.001	-	-			0.000	0.000	0.000	0.550	-	-	0.000	0.000	0.000	0.550	-	-	0.020	
2.200	0.000	0.000	0.000	0.001	-	-	0.000	0.000	0.000	0.001	-	-			0.000	0.000	0.000	0.750	-	-	0.000	0.000	0.000	0.750	-	-	0.022	
2.400						-	-	0.000	0.000	0.000	0.001	-	-			-	-	0.000	0.000	0.000	0.950	-	-			0.024		
Σύνολα:						0	0					0	0	0	0			0	0					0	0	0	0	
Αριθμός Πράξεων:						0						0		0				0.00						0		0		

ΔΕΗ (ΚΟ)

(Μέγεθος Συμβολαίου: 100 Χρεόγραφα, Τρόπος Εξάσκησης: Αμερικάνικος, Φυσική Παράδοση)

Τιμή Εξάσκησης	Δικαιώματα Αγοράς														Δικαιώματα Πώλησης																		
	Νοέμβριος 2023						Δεκέμβριος 2023						Λοιποί Μήνες		Νοέμβριος 2023						Δεκέμβριος 2023					Λοιποί Μήνες		Τιμή Εξάσκησης					
	Άνοιγμα	Ανιγ. Τιμή	Κατωτ. Τιμή	Τελ. Τιμή	Τιμή κλεισ.	Όγκος	Άνοιγμα	Ανιγ. Τιμή	Κατωτ. Τιμή	Τελ. Τιμή	Τιμή κλεισ.	Όγκος	Άνοιγμα	Ανιγ. Τιμή	Όγκος	Άνοιγμα	Ανιγ. Τιμή	Κατωτ. Τιμή	Τελ. Τιμή	Τιμή κλεισ.	Όγκος	Άνοιγμα	Ανιγ. Τιμή	Όγκος	Άνοιγμα	Ανιγ. Τιμή	Όγκος						
4.400						-	-	0.000	0.000	0.000	5.41	-	-									-	-	0.000	0.000	0.000	0.001		-	-			0.044
4.800						-	-	0.000	0.000	0.000	5.01	-	-									-	-	0.000	0.000	0.000	0.001	-	-			0.048	
5.200						-	-	0.000	0.000	0.000	4.61	-	-									-	-	0.000	0.000	0.000	0.001	-	-			0.052	
5.600						-	-	0.000	0.000	0.000	4.21	-	-									-	-	0.000	0.000	0.000	0.001	-	-			0.056	
6.000						-	-	0.000	0.000	0.000	3.81	-	-									-	-	0.000	0.000	0.000	0.001	-	-			0.060	
6.400						-	-	0.000	0.000	0.000	3.42	-	-									-	-	0.000	0.000	0.000	0.001	-	-			0.064	
6.800	0.000	0.000	0.000		3.01	-	-	0.000	0.000	0.000	3.02	-	-				0.000	0.000	0.000	0.001	-	-	0.000	0.000	0.000	0.000	0.001	-	-			0.068	
7.200	0.000	0.000	0.000		2.61	-	-	0.000	0.000	0.000	2.62	-	-				0.000	0.000	0.000	0.001	-	-	0.000	0.000	0.000	0.000	0.002	-	-			0.072	
7.600	0.000	0.000	0.000		2.21	-	-	0.000	0.000	0.000	2.23	-	-				0.000	0.000	0.000	0.001	-	-	0.000	0.000	0.000	0.000	0.008	-	-			0.076	
8.000	0.000	0.000	0.000		1.81	-	-	0.000	0.000	0.000	1.84	-	-				0.000	0.000	0.000	0.001	-	-	0.000	0.000	0.000	0.000	0.024	-	-			0.080	
8.400	0.000	0.000	0.000		1.41	-	-	0.000	0.000	0.000	1.48	-	-				0.000	0.000	0.000	0.002	-	-	0.000	0.000	0.000	0.000	0.059	-	-			0.084	
8.800	0.000	0.000	0.000		1.02	-	-	0.000	0.000	0.000	1.14	-	-				0.000	0.000	0.000	0.014	-	20	0.000	0.000	0.000	0.000	0.122	-	-			0.088	
9.200	0.000	0.000	0.000		0.666	-	-	0.000	0.000	0.000	0.852	-	-				0.000	0.000	0.000	0.058	-	25	0.000	0.000	0.000	0.000	0.231	-	-			0.092	
9.600	0.000	0.000	0.000		0.376	-	2	0.000	0.000	0.000	0.609	-	4				0.000	0.000	0.000	0.168	-	-	0.000	0.000	0.000	0.000	0.387	-	-			0.096	
10.000	0.200	0.278	0.200	0.200	0.200	9	10	0.000	0.000	0.000	0.417	-	4				0.000	0.000	0.000	0.371	-	-	0.000	0.000	0.000	0.000	0.595	-	-			0.100	
11.000	0.000	0.000	0.000		0.012	-	-	0.000	0.000	0.000	0.132	-	-				0.000	0.000	0.000	1.21	-	-	0.000	0.000	0.000	0.000	1.31	-	-			0.110	
12.000	0.000	0.000	0.000		0.001	-	-	0.000	0.000	0.000	0.033	-	-				0.000	0.000	0.000	2.20	-	-	0.000	0.000	0.000	0.000	2.22	-	-			0.120	
13.000	0.000	0.000	0.000		0.001	-	-	0.000	0.000	0.000	0.006	-	-				0.000	0.000	0.000	3.20	-	-	0.000	0.000	0.000	0.000	3.20	-	-			0.130	
14.000	0.000	0.000	0.000		0.001	-	-	0.000	0.000	0.000	0.001	-	-				0.000	0.000	0.000	4.20	-	-	0.000	0.000	0.000	0.000	4.20	-	-			0.140	
15.000	0.000	0.000	0.000		0.001	-	-	0.000	0.000	0.000	0.001	-	-				0.000	0.000	0.000	5.20	-	-	0.000	0.000	0.000	0.000	5.20	-	-			0.150	
16.000						-	-	0.000	0.000	0.000	0.001	-	-									-	-	0.000	0.000	0.000	0.000	6.20	-	-			0.160
Σύνολα:						9	12					0	8	0	0					9	45						0	0	0	0			
Αριθμός Πράξεων:							3					0	0							0.00							0	0					

ΕΘΝΙΚΗ ΤΡΑΠΕΖΑ (ΚΟ)

(Μέγεθος Συμβολαίου: 100 Χρέεγραφα, Τρόπος Εξάσκησης: Αμερικάνικος, Φυσική Παράδοση)

Τιμή Εξάσκησης	Δικαιώματα Αγοράς												Δικαιώματα Πώλησης																							
	Νοέμβριος 2023				Δεκέμβριος 2023				Λοιποί Μήνες				Νοέμβριος 2023				Δεκέμβριος 2023				Λοιποί Μήνες															
	Άνοιγμα	Ανιγτ Τιμή	Κατωτ Τιμή	Τελ Τιμή	Τιμή κλεισ.	Όγκος	Ανοικτές θέσεις	Άνοιγμα	Ανιγτ Τιμή	Κατωτ Τιμή	Τελ Τιμή	Τιμή κλεισ.	Όγκος	Ανοικτές θέσεις	Όγκος	Ανοικτές θέσεις	Άνοιγμα	Ανιγτ Τιμή	Κατωτ Τιμή	Τελ Τιμή	Τιμή κλεισ.	Όγκος	Ανοικτές θέσεις	Όγκος	Ανοικτές θέσεις	Τιμή Εξάσκησης										
2.600						-	-	0.000	0.000	0.000	2.94	-	-									-	-	0.000	0.000	0.000	0.001	-	-							0.026
2.800						-	-	0.000	0.000	0.000	2.74	-	-									-	-	0.000	0.000	0.000	0.001	-	-							0.028
3.000						-	-	0.000	0.000	0.000	2.54	-	-									-	-	0.000	0.000	0.000	0.001	-	-							0.030
3.200						-	-	0.000	0.000	0.000	2.34	-	-									-	-	0.000	0.000	0.000	0.001	-	-							0.032
3.400	0.000	0.000	0.000		2.13	-	-	0.000	0.000	0.000	2.14	-	-				0.000	0.000	0.000	0.001	-	-	0.000	0.000	0.000	0.001	-	-								0.034
3.600	0.000	0.000	0.000		1.93	-	-	0.000	0.000	0.000	1.94	-	-				0.000	0.000	0.000	0.001	-	-	0.000	0.000	0.000	0.001	-	-								0.036
3.800	0.000	0.000	0.000		1.73	-	-	0.000	0.000	0.000	1.74	-	-				0.000	0.000	0.000	0.001	-	-	0.000	0.000	0.000	0.001	-	-								0.038
4.000	0.000	0.000	0.000		1.53	-	-	0.000	0.000	0.000	1.54	-	-				0.000	0.000	0.000	0.001	-	-	0.000	0.000	0.000	0.002	-	-								0.040
4.400	0.000	0.000	0.000		1.13	-	-	0.000	0.000	0.000	1.15	-	-				0.000	0.000	0.000	0.001	-	-	0.000	0.000	0.000	0.012	-	-								0.044
4.800	0.000	0.000	0.000		0.740	-	-	0.000	0.000	0.000	0.795	-	-				0.000	0.000	0.000	0.006	-	-	0.000	0.000	0.000	0.053	-	-								0.048
5.200	0.000	0.000	0.000		0.385	-	4	0.000	0.000	0.000	0.495	-	-				0.000	0.000	0.000	0.051	-	-	0.000	0.000	0.000	0.153	-	-								0.052
5.600	0.000	0.000	0.000		0.144	-	-	0.000	0.000	0.000	0.276	-	-				0.000	0.000	0.000	0.210	-	-	0.000	0.000	0.000	0.334	-	-								0.056
6.000	0.000	0.000	0.000		0.036	-	-	0.000	0.000	0.000	0.136	-	-				0.000	0.000	0.000	0.502	-	-	0.000	0.000	0.000	0.594	-	-								0.060
6.400	0.000	0.000	0.000		0.006	-	-	0.000	0.000	0.000	0.061	-	-				0.000	0.000	0.000	0.873	-	-	0.000	0.000	0.000	0.920	-	-								0.064
6.800	0.000	0.000	0.000		0.001	-	-	0.000	0.000	0.000	0.025	-	-				0.000	0.000	0.000	1.27	-	-	0.000	0.000	0.000	1.29	-	-								0.068
7.200	0.000	0.000	0.000		0.001	-	-	0.000	0.000	0.000	0.009	-	-				0.000	0.000	0.000	1.67	-	-	0.000	0.000	0.000	1.67	-	-								0.072
7.600	0.000	0.000	0.000		0.001	-	-	0.000	0.000	0.000	0.003	-	-				0.000	0.000	0.000	2.07	-	-	0.000	0.000	0.000	2.07	-	-								0.076
8.000	0.000	0.000	0.000		0.001	-	-	0.000	0.000	0.000	0.001	-	-				0.000	0.000	0.000	2.47	-	-	0.000	0.000	0.000	2.47	-	-								0.080
8.400	0.000	0.000	0.000		0.001	-	-	0.000	0.000	0.000	0.001	-	-				0.000	0.000	0.000	2.87	-	-	0.000	0.000	0.000	2.87	-	-								0.084
Σύνολο:						0	4					0	0	0	0					0	0					0	623	0	0							
Αριθμός Πράξεων:						0						0	0	0	0					0.00						0		0								

ΟΤΕ (ΚΟ)

(Μέγεθος Συμβολαίου: 100 Χρεόγραφα, Τρόπος Εξάσκησης: Αμερικάνικος, Φυσική Παράδοση)

Τιμή Εξάσκησης	Δικαιώματα Αγοράς												Δικαιώματα Πώλησης																		
	Νοέμβριος 2023				Δεκέμβριος 2023				Λοιποί Μήνες				Νοέμβριος 2023				Δεκέμβριος 2023				Λοιποί Μήνες										
	Άνοιγμα	Ανιγ. Τιμή	Καπιτ. Τιμή	Τελ. Τιμή	Τιμή κλεισ.	Όγκος	Άνοιγ. θέσεις	Άνοιγμα	Ανιγ. Τιμή	Καπιτ. Τιμή	Τελ. Τιμή	Τιμή κλεισ.	Όγκος	Άνοιγ. θέσεις	Όγκος	Άνοιγ. θέσεις	Άνοιγμα	Ανιγ. Τιμή	Καπιτ. Τιμή	Τελ. Τιμή	Τιμή κλεισ.	Όγκος	Άνοιγ. θέσεις	Όγκος	Άνοιγ. θέσεις	Τιμή Εξάσκησης					
9.200	0.000	0.000	0.000	4.52	-	-	0.000	0.000	0.000	4.53	-	-	0.000	0.000	0.000	0.001	-	-	0.000	0.000	0.000	0.001	-	-	0.000	0.000	0.000	0.001	-	-	0.092
9.600	0.000	0.000	0.000	4.12	-	-	0.000	0.000	0.000	4.13	-	-	0.000	0.000	0.000	0.001	-	-	0.000	0.000	0.000	0.001	-	-	0.000	0.000	0.000	0.001	-	-	0.096
10.000	0.000	0.000	0.000	3.72	-	-	0.000	0.000	0.000	3.73	-	-	0.000	0.000	0.000	0.001	-	-	0.000	0.000	0.000	0.001	-	-	0.000	0.000	0.000	0.001	-	-	0.100
11.000	0.000	0.000	0.000	2.72	-	-	0.000	0.000	0.000	2.74	-	-	0.000	0.000	0.000	0.001	-	-	0.000	0.000	0.000	0.001	-	-	0.000	0.000	0.000	0.001	-	-	0.110
12.000	0.000	0.000	0.000	1.72	-	-	0.000	0.000	0.000	1.76	-	-	0.000	0.000	0.000	0.001	-	-	0.000	0.000	0.000	0.018	-	-	0.000	0.000	0.000	0.018	-	-	0.120
13.000	0.000	0.000	0.000	0.779	-	-	0.000	0.000	0.000	0.895	-	-	0.000	0.000	0.000	0.058	-	2	0.000	0.000	0.000	0.154	-	-	0.000	0.000	0.000	0.154	-	-	0.130
14.000	0.000	0.000	0.000	0.177	-	5	0.000	0.000	0.000	0.323	-	-	0.000	0.000	0.000	0.456	-	-	0.000	0.000	0.000	0.583	-	-	0.000	0.000	0.000	0.583	-	-	0.140
15.000	0.000	0.000	0.000	0.014	-	-	0.000	0.000	0.000	0.077	-	5	0.000	0.000	0.000	1.30	-	5	0.000	0.000	0.000	1.34	-	-	0.000	0.000	0.000	1.34	-	-	0.150
16.000	0.000	0.000	0.000	0.001	-	-	0.000	0.000	0.000	0.012	-	-	0.000	0.000	0.000	2.29	-	-	0.000	0.000	0.000	2.29	-	-	0.000	0.000	0.000	2.29	-	-	0.160
17.000	0.000	0.000	0.000	0.001	-	-	0.000	0.000	0.000	0.001	-	-	0.000	0.000	0.000	3.29	-	-	0.000	0.000	0.000	3.29	-	-	0.000	0.000	0.000	3.29	-	-	0.170
18.000	0.000	0.000	0.000	0.001	-	-	0.000	0.000	0.000	0.001	-	-	0.000	0.000	0.000	4.29	-	-	0.000	0.000	0.000	4.29	-	-	0.000	0.000	0.000	4.29	-	-	0.180
19.000	0.000	0.000	0.000	0.001	-	-	0.000	0.000	0.000	0.001	-	-	0.000	0.000	0.000	5.29	-	-	0.000	0.000	0.000	5.29	-	-	0.000	0.000	0.000	5.29	-	-	0.190
20.000					-	-	0.000	0.000	0.000	0.001	-	-				-	-		0.000	0.000	0.000	6.29	-	-	0.000	0.000	0.000	6.29	-	-	0.200
22.000					-	-	0.000	0.000	0.000	0.001	-	-				-	-		0.000	0.000	0.000	8.29	-	-	0.000	0.000	0.000	8.29	-	-	0.220
Σύνολο:					0	5					0	5	0	0		0	7				0	0	0	0	0	0	0	0	0	0	
Αριθμός Πράξεων:					0						0		0			0.00						0		0			0		0		

ΠΕΙΡΑΙΩΣ FINANCIAL HOLD (ΚΟ)

(Μέγεθος Συμβολαίου: 100 Χρέεγραφα, Τρόπος Εξάσκησης: Αμερικάνικος, Φυσική Παράδοση)

Δικαιώματα Αγοράς															Δικαιώματα Πώλησης																			
Τιμή Εξάσκησης	Νοέμβριος 2023						Δεκέμβριος 2023						Λοιποί Μήνες		Νοέμβριος 2023						Δεκέμβριος 2023						Λοιποί Μήνες		Τιμή Εξάσκησης					
	Άνοιγμα	Ανιτ Τιμή	Κατωτ Τιμή	Τελ Τιμή	Τιμή κλεισ.	Όγκος	Άνοιγμα	Ανιτ Τιμή	Κατωτ Τιμή	Τελ Τιμή	Τιμή κλεισ.	Όγκος	Άνοιγτες θέσεις	Όγκος	Άνοιγτες θέσεις	Άνοιγμα	Ανιτ Τιμή	Κατωτ Τιμή	Τελ Τιμή	Τιμή κλεισ.	Όγκος	Άνοιγτες θέσεις	Άνοιγμα	Ανιτ Τιμή	Κατωτ Τιμή	Τελ Τιμή	Τιμή κλεισ.	Όγκος		Άνοιγτες θέσεις	Όγκος	Άνοιγτες θέσεις		
0.950						-	0.000	0.000	0.000	1.97	-	-									-	-		0.000	0.000	0.000	0.001	-	-			0.010		
1.000						-	0.000	0.000	0.000	1.92	-	-									-	-		0.000	0.000	0.000	0.001	-	-			0.010		
1.100						-	0.000	0.000	0.000	1.82	-	-									-	-		0.000	0.000	0.000	0.001	-	-			0.011		
1.200						-	0.000	0.000	0.000	1.72	-	-									-	-		0.000	0.000	0.000	0.001	-	-			0.012		
1.300						-	0.000	0.000	0.000	1.62	-	-									-	-		0.000	0.000	0.000	0.001	-	-			0.013		
1.400						-	0.000	0.000	0.000	1.52	-	-									-	-		0.000	0.000	0.000	0.001	-	-			0.014		
1.500						-	0.000	0.000	0.000	1.42	-	-									-	-		0.000	0.000	0.000	0.001	-	-			0.015		
1.600						-	0.000	0.000	0.000	1.32	-	-									-	-		0.000	0.000	0.000	0.001	-	-			0.016		
1.700						-	0.000	0.000	0.000	1.22	-	-									-	-		0.000	0.000	0.000	0.001	-	-			0.017		
1.800	0.000	0.000	0.000		1.12	-	0.000	0.000	0.000	1.12	-	-				0.000	0.000	0.000		0.001	-	-		0.000	0.000	0.000	0.001	-	-			0.018		
1.900	0.000	0.000	0.000		1.02	-	0.000	0.000	0.000	1.02	-	-				0.000	0.000	0.000		0.001	-	-		0.000	0.000	0.000	0.001	-	-			0.019		
2.000	0.000	0.000	0.000		0.922	-	0.000	0.000	0.000	0.925	-	-				0.000	0.000	0.000		0.002	-	-		0.000	0.000	0.000	0.001	-	-			0.020		
2.200	0.000	0.000	0.000		0.722	-	0.000	0.000	0.000	0.728	-	-				0.000	0.000	0.000		0.001	-	-		0.000	0.000	0.000	0.003	-	-			0.022		
2.400	0.000	0.000	0.000		0.523	-	0.000	0.000	0.000	0.540	-	-				0.000	0.000	0.000		0.001	-	-		0.000	0.000	0.000	0.014	-	-			0.024		
2.600	0.000	0.000	0.000		0.332	-	0.000	0.000	0.000	0.372	-	4				0.000	0.000	0.000		0.009	-	-		0.000	0.000	0.000	0.046	-	-			0.026		
2.800	0.000	0.000	0.000		0.171	-	0.000	0.000	0.000	0.234	-	-				0.000	0.000	0.000		0.049	-	-		0.000	0.000	0.000	0.108	-	-			0.028		
3.000	0.000	0.000	0.000		0.067	-	0.000	0.000	0.000	0.136	-	-				0.000	0.000	0.000		0.145	-	-		0.000	0.000	0.000	0.210	-	-			0.030		
3.200	0.000	0.000	0.000		0.020	-	0.000	0.000	0.000	0.072	-	-				0.000	0.000	0.000		0.297	-	-		0.000	0.000	0.000	0.345	-	-			0.032		
3.400	0.000	0.000	0.000		0.004	-	0.000	0.000	0.000	0.035	-	-				0.000	0.000	0.000		0.483	-	-		0.000	0.000	0.000	0.509	-	-			0.034		
3.600	0.000	0.000	0.000		0.001	-	0.000	0.000	0.000	0.015	-	-				0.000	0.000	0.000		0.680	-	-		0.000	0.000	0.000	0.690	-	-			0.036		
3.800	0.000	0.000	0.000		0.001	-	0.000	0.000	0.000	0.007	-	-				0.000	0.000	0.000		0.880	-	-		0.000	0.000	0.000	0.882	-	-			0.038		
4.000	0.000	0.000	0.000		0.001	-	0.000	0.000	0.000	0.003	-	-				0.000	0.000	0.000		1.08	-	-		0.000	0.000	0.000	1.08	-	-			0.040		
4.400	0.000	0.000	0.000		0.001	-	0.000	0.000	0.000	0.001	-	-				0.000	0.000	0.000		1.48	-	-		0.000	0.000	0.000	1.48	-	-			0.044		
4.800	0.000	0.000	0.000		0.001	-	0.000	0.000	0.000	0.001	-	-				0.000	0.000	0.000		1.88	-	-		0.000	0.000	0.000	1.88	-	-			0.048		
5.200						-	0.000	0.000	0.000	0.001	-	-									-	-		0.000	0.000	0.000	2.28	-	-			0.052		
Σύνολα:						0					0	4									0	0												
Αριθμός Πράξεων:						0						0									0.00													

Προϊόν Δανεισμού	Υποκείμενος Τίτλος	Πολυμερείς Συναλλαγές[1]				Διμερείς Συναλλαγές[2]		Δανεισμός Τίτλων μέσω ΟΤC[3]	
		Ανοιχτές θέσεις[5]	Προσφερόμενη ποσότητα	Μ.Σ.Τ[4]	Όγκος συναλλαγών	Μ.Σ.Τ[4]	Όγκος συναλλαγών	Όγκος συναλλαγών	
ALPHABOR	ALPHA ΥΠΗΡΕΣΙΩΝ ΣΥΜΜ (ΚΟ)	123,070	---	---	---	---	---	57,279,561	
OTOELBOR	AUTOHELLAS (ΚΟ)	1,500	---	---	---	---	---	124,324	
CENERBOR	CENERGY HOLDINGS (ΚΑ)	790	---	---	---	---	---	99,063	
EEEBOR	COCA-COLA HBC AG (ΚΟ)	7,947	---	---	2,158	5.98%	---	47,768	
EUROBBOR	EUROBANK HOLDINGS (ΚΟ)	15,000	---	---	---	---	---	34,120,608	
FFGRPBOR	FOLLI-FOLLIE (ΚΟ)	---	---	---	---	---	---	886,279	
FOYRKBOR	FOURLIS ΣΥΜΜΕΤΟΧΩΝ (ΚΟ)	230	---	---	---	---	---	11,123	
ELPEBOR	HELLENIQ ENERGY (ΚΟ)	200	---	---	---	---	---	269,936	
INTRKBOR	INTRACOM HOLDINGS (ΚΟ)	---	---	---	---	---	---	---	
INKATBOR	INTRAKAT (ΚΟ)	---	---	---	---	---	---	---	
BELABOR	JUMBO (ΚΟ)	2,575	---	---	---	---	---	196,303	
LAMDABOR	LAMDA DEVELOPMENT(ΚΟ)	400	---	---	---	---	3,500	0.01%	555,037
MIGBOR	MIG (ΚΟ)	1,921	---	---	---	---	---	40,179	
QUALBOR	QUALITY & RELIABILITY (ΚΟ)	---	---	---	---	---	---	---	
QUESTBOR	QUEST ΣΥΜΜΕΤΟΧΩΝ (ΚΟ)	359	---	---	---	---	---	46,564	
TITCBOR	TITAN CEMENT (ΚΑ)	2,368	---	---	---	---	---	231,320	
VIQBOR	VIHALCO SA/NV (ΚΑ)	744	---	---	718	4.90%	---	---	
AVAXBOR	ΑΒΑΞ Α.Ε. (ΚΟ)	---	---	---	---	---	---	---	
ADMIEBOR	ΑΔΜΗΕ ΣΥΜΜΕΤΟΧΩΝ Α.Ε. (ΚΟ)	1,000	---	---	---	---	---	188,669	
AEGNBOR	ΑΕΡΟΠΟΡΙΑ ΑΙΓΑΙΟΥ (ΚΟ)	600	---	---	---	---	---	171,037	
GEKTERNABOR	ΓΕΚ ΤΕΡΝΑ (ΚΟ)	---	---	---	---	---	---	3,698	
PPCBOR	ΔΕΗ (ΚΟ)	2,000	---	---	---	---	---	1,278,881	
ETEBOB	ΕΘΝΙΚΗ ΤΡΑΠΕΖΑ (ΚΟ)	---	---	---	---	---	---	10,356,475	
ELHABOR	ΕΛΒΑΛΧΑΛΚΟΡ (ΚΟ)	1,278	---	---	---	---	---	66,887	
ELLAKTORBOR	ΕΛΛΑΚΤΩΡ (ΚΟ)	7,681	---	---	---	---	---	50,276	
EXAEBOR	ΕΛΛΗΝ. ΧΡΗΜΑΤΙΣΤΗΡΙΑ-Χ.Α. (ΚΟ)	4,200	---	---	---	---	---	167,047	
EYDAPBOR	ΕΥΔΑΠ (ΚΟ)	845	---	---	---	---	---	231,962	
MOHBOR	ΜΟΤΟΡ ΟΪΛ (ΚΟ)	24,696	---	---	---	---	---	461,844	
MYTILBOR	ΜΥΤΙΛΗΝΑΙΟΣ (ΚΟ)	2,761	---	---	---	---	---	124,528	
PPABOR	ΟΛΠ (ΚΟ)	500	---	---	---	---	---	67,791	
OPAPBOR	ΟΠΑΠ (ΚΟ)	4,400	---	---	---	---	---	1,553,608	

Σημειώσεις Προϊόντων Δανεισμού

[1] - Πολυμερείς Συμβάσεις Δανειοδοσίας των μεθόδων 8-1, 8-2 και 8-3-3 (σύμφ. Με Αποφ.17 ΔΣ του Χρηματιστηρίου).

[2] - Διμερείς Συμβάσεις Δανειοδοσίας των μεθόδων 8-3-1 και 8-3-2 (σύμφ. Με Αποφ. 20 ΔΣ του Χρηματιστηρίου).

[3] - Τα στοιχεία Συναλλαγές Δανεισμού Τίτλων μέσω ΟΤC δηλώνονται από τους χειριστές ΣΑΤ και αφορούν τις ποσότητες που έχουν καταγραφεί στο ΣΑΤ έως και τη προηγούμενη εργάσιμη ημέρα.

[4] - Μ.Σ.Τ: - Μέση Σταθμισμένη Τιμή (ως προς τα τεμάχια)

[5] - Τα στοιχεία αφορούν σε ανοιχτές θέσεις πριν την έναρξη της συνεδρίασης

Προϊόν Δανεισμού	Υποκείμενος Τίτλος	Πολυμερείς Συναλλαγές[1]					Διμερείς Συναλλαγές[2]		Δανεισμός Τίτλων μέσω OTC[3]
		Ανοιχτές θέσεις[5]	Προσφερόμενη ποσότητα	Μ.Σ.Τ[4]	Όγκος συναλλαγών	Μ.Σ.Τ[4]	Όγκος συναλλαγών	Μ.Σ.Τ[4]	Όγκος συναλλαγών
ΗΤΟΒΟR	ΟΤΕ (ΚΟ)	1,750	---	---	---	---	---	---	1,681,516
ΤΡΕΙRΒΟR	ΠΕΙΡΑΙΩΣ FINANCIAL HOLD (ΚΟ)	5,000	---	---	---	---	---	---	1,371,061
SΑRΒΟR	ΣΑΡΑΝΤΗΣ ΓΡ. (ΚΟ)	1,949	---	---	---	---	---	---	28,100
TENERGYΒΟR	ΤΕΡΝΑ ΕΝΕΡΓΕΙΑΚΗ (ΚΟ)	450	---	---	---	---	---	---	291,600

Σημειώσεις Προϊόντων Δανεισμού

[1] - Πολυμερείς Συμβάσεις Δανειοδοσίας των μεθόδων 8-1, 8-2 και 8-3-3 (σύμφ. Με Αποφ.17 ΔΣ του Χρηματιστηρίου).

[2] - Διμερείς Συμβάσεις Δανειοδοσίας των μεθόδων 8-3-1 και 8-3-2 (σύμφ. Με Αποφ. 20 ΔΣ του Χρηματιστηρίου).

[3] - Τα στοιχεία Συναλλαγές Δανεισμού Τίτλων μέσω OTC δηλώνονται από τους χειριστές ΣΑΤ και αφορούν τις ποσότητες που έχουν καταγραφεί στο ΣΑΤ έως και τη προηγούμενη εργάσιμη ημέρα.

[4] - Μ.Σ.Τ: - Μέση Σταθμισμένη Τιμή (ως προς τα τεμάχια)

[5] - Τα στοιχεία αφορούν σε ανοιχτές θέσεις πριν την έναρξη της συνεδρίασης

Κωδικό και ονομασίες Κλάδων Οικονομικής Δραστηριότητας του Χρηματιστηρίου Αθηνών

12003 - Διαπραγματεύσιμα Αμοιβαία Κεφάλαια	10101010 Υπηρεσίες Ηλεκτρονικών Υπολογιστών
10101015 Λογισμικό	10102030 Υλικό Υπολογιστών
15101010 Εξοπλισμός Τηλεπικοινωνιών	15102015 Υπηρεσίες Τηλεπικοινωνιών
20101010 Υγειονομικές Μονάδες	20101025 Υπηρεσίες Υγείας
20102010 Ιατρικός Εξοπλισμός	20103015 Φαρμακευτικά Προϊόντα
30101010 Τράπεζες	30202000 Διαφοροποιημένες Χρηματοοικονομικές Υπηρεσίες
30202010 Διαχείριση Κεφαλαίων & Θεματοφύλακες	30202015 Επενδυτικές Υπηρεσίες
30204000 Επενδυτικές Εταιρείες κλειστού τύπου	30302010 Γενικές Ασφάλειες
30302015 Μεσίτες Ασφαλίσεων	30302025 Ασφάλειες Ιδιοκτησίας & Ζημιών
35101010 Συμμετοχές & Ανάπτυξη Ακίνητης Περιουσίας	35101015 Υπηρεσίες Ακίνητης Περιουσίας
35102000 Διαφοροποιημένες Α.Ε.Ε.Α.Π.	35102030 Α.Ε.Ε.Α.Π. Επαγγελματικών Χώρων
40201040 Υπηρεσίες Ενοικίασης και Χρηματοδοτικής Μίσθωσης	40202010 Κατασκευή Κατοικιών
40202015 Έπιπλα	40202020 Οικιακές Συσκευές
40203040 Ηλεκτρονική Ψυχαγωγία	40204020 Ρούχα και Αξεσουάρ
40301010 Ψυχαγωγία	40301030 Εκδόσεις
40301035 Ραδιοτηλεοπτικοί Φορείς	40401010 Διαφοροποιημένοι Έμποροι
40401020 Εμπόριο Ενδυμάτων	40401025 Εμπόριο Προϊόντων Οικιακής Βελτίωσης
40401030 Εξειδικευμένο Λιανικό Εμπόριο	40501010 Αεροπορικές Εταιρείες
40501015 Ταξίδια & Τουρισμός	40501020 Τυχερά Παιχνίδια
40501025 Ξενοδοχεία & Πανσιόν	45101015 Απόσταση & Οιονοπαραγωγή
45101020 Αναψυκτικά	45102010 Γεωργεία, Αλιεία, Εκτροφή και Φυτείες
45102020 Τρόφιμα	45103010 Καπνός
45201010 Λιανικό & Χονδρικό Εμπόριο Τροφίμων	45201020 Είδη Προσωπικής Φροντίδας
50101010 Κατασκευές	50101020 Κατασκευαστές Στέγασης & Επικαλύψεων
50101030 Τσιμέντα	50101035 Άλλα Οικοδομικά Υλικά
50202010 Ηλεκτρικά Εξαρτήματα	50203000 Διαφοροποιημένες Βιομηχανίες
50203015 Πλαστικά	50203030 Υλικά Συσκευασίας
50204000 Μηχανήματα Βιομηχανικού Εξοπλισμού	50204020 Μηχανήματα Κατασκευών
50205010 Προμηθευτές Βιομηχανίας	50205020 Υποστηρικτικές Υπηρεσίες προς Επιχειρήσεις
50205030 Υπηρεσίες Μαζικής Εκτύπωσης	50206015 Εμπορικά Οχήματα & Ανταλλακτικά
50206030 Θαλάσσιες Μεταφορές	50206060 Υπηρεσίες Μεταφορών
55101000 Διαφοροποιημένα Υλικά	55101020 Κλωστοϋφαντουργικά Προϊόντα
55102000 Ορυχεία	55102010 Σίδηρος & Χάλυβας
55102015 Μεταλλουργία	55102035 Αλουμίνιο
60101020 Διυλιστήρια & Εμπορία Πετρελαιοειδών	65101010 Εναλλακτική Ηλεκτρική Ενέργεια
65101015 Συμβατική Ηλεκτρική Ενέργεια	65102030 Ύδρευση



ATHEX
Athens Stock Exchange

Λεωφ. Αθηνών 110 104 42 Αθήνα
110, Athinon Ave. GR 104 42 Athens
tel. (+30)210-33.66.800, fax (+30)210-33.66.101
www.athexgroup.gr