

23

Ημερήσιο Δελτίο
Συναλλακτικής Δραστηριότητας

Daily Official List
of Trading Activity

Πέμπτη, 2 Νοεμβρίου, 2023

Έτος: 144 Αύξων Αριθμός Συνεδρίασης: 210



ATHEXGROUP
Athens Exchange Group

Αποποίηση Ευθύνης:

Η εταιρεία Ελληνικά Χρηματιστήρια-Χρηματιστήριο Αθηνών Ανώνυμη Εταιρεία Συμμετοχών καταβάλλει κάθε δυνατή προσπάθεια ώστε να διασφαλίσει ότι οι πληροφορίες και τα λοιπά στοιχεία που εμφανίζονται στο Ημερήσιο Δελτίο Τιμών (Η.Δ.Τ.) είναι ορθά και πλήρη αλλά δεν έχει καμία ευθύνη για ενδεχόμενο λάθος ή παράλειψη στοιχείων και / ή ευθύνη σχετικά με την ακρίβεια, αξιοπιστία, επικαιροποίηση και πληρότητα των παραπάνω πληροφοριών και στοιχείων ή ευθύνη προερχόμενη άμεσα ή έμμεσα από την χρήση των παραπάνω πληροφοριών.

Η Εταιρία δεν έχει καμία ευθύνη για την ακρίβεια των στοιχείων που περιλαμβάνονται στις ανακοινώσεις των εισηγμένων εταιρειών. Πιθανές προσβολές δικαιωμάτων τρίτων από το περιεχόμενο των ανακοινώσεων συνιστούν αποκλειστική ευθύνη του αποστολέα των ανακοινώσεων.

Όλα τα αναγραφόμενα στο Η.Δ.Τ. στοιχεία παρέχονται μόνο για τους σκοπούς της πληροφόρησης και δεν συνιστούν παροχή επενδυτικών συμβουλών ή πρόσκληση για επένδυση σε κινητές αξίες που διαπραγματεύονται στο Χρηματιστήριο Αθηνών.

Αναγνωρίζεται και συμφωνείται ότι όλα τα δικαιώματα επί των πληροφοριών που εμφανίζονται στο Η.Δ.Τ. θα αποτελούν κυριότητα της εταιρίας και οποιοδήποτε άλλο δικαίωμα συμπεριλαμβανομένου του δικαιώματος πνευματικής ιδιοκτησίας, σήματος κλπ. ανήκουν στο Χρηματιστήριο Αθηνών.

Τα ανωτέρω στοιχεία αποτελούν ιδιοκτησία της Εταιρίας και προστατεύονται σύμφωνα με τις διατάξεις περί πνευματικής ιδιοκτησίας. Απαγορεύεται α) η με οποιοδήποτε τρόπο ή μέσο αναπαραγωγή, αναδημοσίευση, τροποποίηση, αντιγραφή, πώληση, μετάδοση ή διανομή του συνόλου ή μέρους τους, χωρίς αναφορά στην πηγή και β) η εμπορική εκμετάλλευση των στοιχείων από τρίτους.

Η Εταιρία δεν φέρει καμία ευθύνη προερχόμενη άμεσα ή έμμεσα από χρήση ή τυχόν αλλοίωση των ανωτέρω στοιχείων όταν αυτά χρησιμοποιούνται από

Ελληνικά Χρηματιστήρια - Χρηματιστήριο Αθηνών Α.Ε. Συμμετοχών

Λεωφόρος Αθηνών 110, 10442 Αθήνα, Τηλ: (210) 33.66.800, Fax: (210) 32.13.938

www.athexgroup.gr

Χρηματιστηριακό Κέντρο Θεσσαλονίκης

Κατούνη 16-18, Θεσ/νίκη 546 25, Τηλ: (2310) 567.667, Fax: (2310) 530.455

Συνεγγυητικό Κεφάλαιο Εξασφάλισης Επενδυτικών Υπηρεσιών

Φειδίου 14-16, Αθήνα 106 78, Τηλ: (210) 33.04.682, Fax: (210) 33.04.155

Επιτροπή Κεφαλαιαγοράς

Κολοκοτρώνη 1 & Σταδίου 1, Αθήνα 105 62, Τηλ: (210) 33.77.100, Fax: (210) 33.77.173

Πίνακας Περιεχομένων**Ενότητα 1: Στατιστικά Στοιχεία Χρεογράφων, Παραγώγων και Δανεισμού**

- Οι Αγορές Χρεογράφων Παραγώγων Δανεισμού
- Χρηματιστηριακοί Δείκτες
- Αναλυτικά Στοιχεία Συναλλαγών Αγοράς Χρεογράφων
- Στοιχεία Συναλλαγών Κλάδων Χρηματιστηρίου Αθηνών & Χρηματοοικονομικών Προϊόντων (Δ.Α.Κ.)
- Οι 10 Μετοχές με τη μεγαλύτερη Άνοδο & Πτώση
- Αναλυτικά Στοιχεία Συναλλαγών Αγοράς Παραγώγων

Ενότητα 2: Αναλυτικά Στοιχεία Συναλλαγών Χρεογράφων

- Αναλυτικά Στοιχεία Συναλλαγών Χρεογράφων
- Σημειώσεις Χρεογράφων

Ενότητα 3: Στοιχεία Συναλλαγών Χρεογράφων

- Στοιχεία Συναλλαγών Πακέτων
- Στοιχεία Συναλλαγών Δικαιωμάτων

- Στοιχεία Δανεισμού Τίτλων
- Στοιχεία Συναλλαγών Εκποιήσεων
- Στοιχεία Συναλλαγών Εκποιήσεων Ενσώματων Ονομαστικών Μετοχών
- Στοιχεία Ενεργητικού Διαπραγματεύσιμων Αμοιβαίων Κεφαλαίων (Δ.Α.Κ.)
- Χαρακτηριστικά Διαπραγματεύσιμων Αμοιβαίων Κεφαλαίων (Δ.Α.Κ.)

Ενότητα 4: Ανακοινώσεις**Ενότητα 5: Ομόλογα Διαπραγματεύσιμα στην Αγορά Αξιών Σταθερού Εισοδήματος**

- Ομολογιακά Δάνεια Επιχειρήσεων – Οργανωμένη Αγορά (Μετατρέψιμα)
- Ομολογιακά Δάνεια Επιχειρήσεων – Οργανωμένη Αγορά (Μη Μετατρέψιμα)
- Ομόλογα Ελληνικού Δημοσίου
- Έντοκα Γραμμάτια & Zero Coupon Ομόλογα Ελληνικού Δημοσίου
- Ομόλογα Ελληνικού Δημοσίου Διαπραγματεύσιμα με τη Μέθοδο Εκφώνησης - Αντιφώνησης
- Ομόλογα Κρατικών Τραπεζών

Ενότητα 6: Πρόσθετα Στοιχεία Ενημέρωσης

- Πίνακας Μελών Χρηματιστηρίου Αθηνών και Μελών ΕΤ.ΕΚ.
- Πίνακας Μετοχών Υπό Ειδική Διαπραγμάτευση
- Γνωστοποιήσεις Συναλλαγών - Κατάλογος Υπόχρεων Προσώπων

Ενότητα 7: Αναλυτικά Στοιχεία Συναλλαγών Αγοράς Παραγώγων

- Συμβόλαια Μελλοντικής Εκπλήρωσης σε Δείκτες
- Συμβόλαια Μελλοντικής Εκπλήρωσης σε Μετοχές
- Δικαιώματα Προαίρεσης σε Δείκτες
- Δικαιώματα Προαίρεσης σε Μετοχές
- Στοιχεία Συναλλαγών Προϊόντων Δανεισμού

Παράρτημα Α: Κωδικοί και ονομασίες Κλάδων Οικονομικής Δραστηριότητας του Χρηματιστηρίου Αθηνών

Οι Αγορές Χρεογράφων Παραγώγων Δανεισμού

Γενικός Δείκτης Τιμών και Αξία Συναλλαγών Μετοχών και Παραγώγων

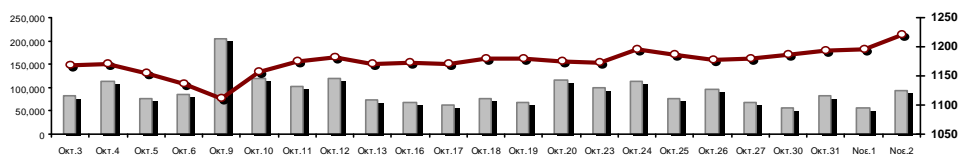

■ Αξία Συναλλαγών Χρεογράφων με Πακέτα Μεθόδου 6-1 (χιλ. €) — □ — Γενικός Δείκτης Τιμών Χ.Α. | % ημερ μετβλ

Κεφαλαιοποίηση Χ.Α. (εκατ €)**:	82,489.80		Συνολικές Ανοικτές Θέσεις σε Παράγωγα	461,626
Ημερήσια μεταβολή: εκατ. € %	1,272.12	1.57%	Ανοικτές θέσεις σε ΣΜΕ επί Δεικτών % ημερ μετβλ	5,207 -0.40%
Μέση ετήσια Κεφ/ποίηση: εκατ. € % Μετβλ. Μέση προηγ. έτος	79,431.19	25.96%	Ανοικτές θέσεις σε ΣΜΕ επί μετοχών % ημερ μετβλ	454,578 1.00%
Γενικός Δείκτης Τιμών Χ.Α. % ημερ μετβλ	1,219.99	1.96%	Ανοικτές θέσεις σε Δικαιώματα επί Δεικτών % ημερ μετβλ	1,116 2.10%
Κεφαλαιοποίηση Γενικού Δείκτη (εκατ. €)	74,896.56		Ανοικτές θέσεις σε Δικαιώματα επί μετοχών % ημερ μετβλ	725 0.28%
Ημερήσια μεταβολή (εκατ. €)	1,222.18			
Αξία Συναλλαγών Χρεογράφων με Πακέτα Μεθόδου 6-1 (χιλ. €)	94,265.63		Πλήθος Συμβολαίων Παραγώγων:	40,243
Ημερήσια μεταβολή: %	36,346.18	62.75%	Ημερήσια μεταβολή: τμχ %	29,717 282.32%
Μέση Αξία Συν/γών ΥiD: χιλ. € % Μετβλ Μέση προηγ. έτος	103,607.11	43.40%	Μέσος Όγκος Συμβ. ΥiD: % Μετβλ Μέσο προηγ. Έτος	44,727 30.21%
Αξία Συναλλαγών Πακέτων Μεθόδου 6-1 (χιλ. €)	2,993.09		Πλήθος Πράξεων Παραγώγων:	2,732
Αξία Συναλλαγών Πακέτων Μεθόδου 6-2 & 6-3 (χιλ. €)	0.00		Ημερήσια μεταβολή: πλήθος %	1,598 140.92%
Αξία Συναλλαγών Ομολόγων (χιλ.€)	705.09		Μέσο Πλήθος Πράξεων ΥiD: % Μετβλ Μέσο προηγ. Έτος	2,357 14.72%
Όγκος Συναλλαγών Χρεογράφων με Πακέτα Μεθόδου 6-1 (χιλ. Τμχ)	20,997.80		Συνολικές Ανοικτές Θέσεις σε Δανεισμό	213,714
Ημερήσια μεταβολή: χιλ. τμχ %	7,605.62	56.79%	Ημερήσια μεταβολή: τμχ %	655 0.31%
Μέσος Όγκος Συν/γών ΥiD: % Μετβλ Μέσο προηγ. Έτος	33,120.39	16.83%	Πλήθος Συναλλαγών Δανεισμού (Πολυμερής/Διμερής)	3,000
Όγκος Συναλλαγών Πακέτων Μεθόδου 6-1 (χιλ. Τεμάχια)	178.50		Ημερήσια μεταβολή: τμχ %	2,345
Όγκος Συναλλαγών Πακέτων Μεθόδου 6-2 & 6-3 (χιλ. Τεμάχια)	0.00		Πλήθος Πολυμερών Συναλλαγών	3,000
Όγκος Συναλλαγών Ομολόγων	744,000		Πλήθος Διμερών Συναλλαγών	0
Πλήθος Πράξεων Χρεογράφων με Πακέτα Μεθόδου 6-1	40,296		Πλήθος Πράξεων Δανεισμού:	2
Ημερήσια μεταβολή: πλήθος %	13,862	52.44%	Ημερήσια μεταβολή: %	-9
Μέσο Πλήθος Πράξεων ΥiD: % Μετβλ Μέσο προηγ. Έτος	36,148	22.88%	Πλήθος Πράξεων Πολυμερών Συναλλαγών	2
Πλήθος πακέτων Μεθόδου 6-1	5		Πλήθος Πράξεων Διμερών Συναλλαγών	0
Πλήθος πακέτων Μεθόδου 6-2 & 6-3	0			
Πλήθος συναλλαγών Ομολόγων	116			

Κεφαλαιοποίηση Χ.Α. (εκατ €)**

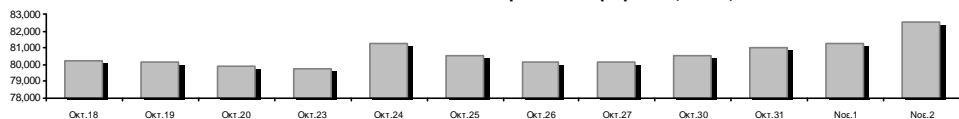

Ημερήσια Διακύμανση Γενικού Δείκτη Τιμών Χρηματιστηρίου Αθηνών



— □ — Γενικός Δείκτης Τιμών Χ.Α. την 01/11/2023

— □ — Ημερήσια Διακύμανση Γενικού Δείκτη Τιμών Χ.Α. την 02/11/2023

Χρηματιστηριακοί Δείκτες

Όνομασία Δείκτη	02/11/2023	01/11/2023	Δ μον.	Δ %	Κατώτερη	Ανώτερη	Κατ.έτους	Ανωτ.έτους	Ετησ. μεταβ.
Γενικός Δείκτης Τιμών Χ.Α.	1,219.99 #	1,196.48	23.51	1.96%	1,196.48	1,219.99	929.79	1,351.68	31.21% #
Δείκτης ATHEX ESG	1,399.94 #	1,374.13	25.81	1.88%	1,374.13	1,399.94	1,057.52	1,541.00	32.36% #
FTSE/Χ.Α. Large Cap	2,981.76 #	2,927.62	54.14	1.85%	2,927.62	2,981.76	2,250.77	3,280.71	32.43% #
FTSE/Χ.Α. Mid Cap	2,000.62 #	1,968.98	31.64	1.61%	1,968.98	2,001.53	1,411.43	2,224.46	41.74% #
FTSE/Χ.Α. Υψηλής Μερισματικής Απόδοσης	3,644.25 #	3,593.87	50.38	1.40%	3,580.06	3,644.25	3,028.28	4,088.01	20.34% #
FTSE/Χ.Α. Διεθνούς Δραστηριοποίησης Plus	3,723.69 #	3,638.13	85.56	2.35%	3,638.13	3,723.69	2,616.09	4,115.43	42.34% #
FTSE/Χ.Α. Mid & Small Cap Θεμελιωδών Μεγεθών	5,204.92 #	5,150.78	54.14	1.05%	5,150.78	5,207.22	4,353.12	5,946.34	18.41% #
Δείκτης ATHEX Select Plus	4,220.94 #	4,121.47	99.47	2.41%	4,121.47	4,220.94	3,071.06	4,762.60	37.44% #
Δείκτης ATHEX Select	6,116.01 #	6,041.60	74.41	1.23%	6,041.60	6,131.48	4,343.88	7,125.71	40.80% #
FTSE/Χ.Α. Δείκτης Αγοράς	708.98 #	696.93	12.05	1.73%	696.93	708.98	539.21	780.89	31.45% #
Δείκτης Συνολικής Απόδοσης Γενικού Δείκτη Χ.Α.	2,213.68 #	2,163.77	49.91	2.31%	2,163.77	2,213.68	1,641.17	2,440.14	34.88% #
FTSE/Χ.Α. Large Cap Συνολικής Απόδοσης	4,909.75 #	4,820.60	89.15	1.85%			3,623.42	5,338.50	36.34% #
FTSE/Χ.Α. Mid Cap Συνολικής Απόδοσης	2,692.54 #	2,649.96	42.58	1.61%			1,881.61	2,956.50	44.94% #
Ελληνικός Δείκτης Mid & Small Cap	1,795.02 #	1,752.84	42.18	2.41%	1,752.84	1,795.02	1,365.14	2,011.62	31.49% #
FTSE/Χ.Α. Τράπεζες	979.20 #	954.16	25.04	2.62%	954.16	980.45	640.09	1,117.78	52.87% #
FTSE/Χ.Α. Χρηματοοικονομικές Υπηρεσίες	1,221.77 #	1,190.89	30.88	2.59%	1,190.89	1,227.95	672.72	1,514.55	78.25% #
FTSE/Χ.Α. Βιομηχανικά Προϊόντα & Υπηρεσίες	8,148.19 #	7,978.48	169.71	2.13%	7,978.48	8,177.91	4,603.86	8,651.06	75.67% #
FTSE/Χ.Α. Εμπόριο	1,177.22 #	1,144.74	32.48	2.84%	1,144.74	1,179.12	901.21	1,375.58	30.63% #
FTSE/Χ.Α. Ακίνητης Περιουσίας	4,214.03 #	4,057.68	156.35	3.85%	4,055.16	4,214.03	3,750.22	4,816.41	3.46% #
FTSE/Χ.Α. Καταναλωτικά Προϊόντα & Υπηρεσίες	14,234.53 #	13,824.61	409.92	2.97%	13,824.61	14,234.53	8,974.47	16,184.74	55.44% #
FTSE/Χ.Α. Τρόφιμα & Ποτά	9,143.40 #	9,218.08	-74.68	-0.81%	9,143.40	9,337.88	8,101.49	11,188.59	8.00% #
FTSE/Χ.Α. Πρώτες Ύλες	7,711.00 #	7,529.78	181.22	2.41%	7,529.78	7,711.36	6,463.31	10,590.89	18.82% #
FTSE/Χ.Α. Κατασκευές & Υλικά	4,464.72 #	4,369.44	95.28	2.18%	4,369.44	4,464.72	3,204.90	4,808.27	39.31% #
FTSE/Χ.Α. Ενέργεια	5,283.71 #	5,085.72	197.99	3.89%	5,085.72	5,283.71	4,689.99	5,856.79	5.05% #
FTSE/Χ.Α. Ταξίδια & Αναψυχή	2,808.00 #	2,880.55	-72.55	-2.52%	2,741.99	2,886.06	2,196.17	3,051.18	26.64% #
FTSE/Χ.Α. Τεχνολογία	2,815.17 #	2,812.43	2.74	0.10%	2,804.25	2,836.22	2,047.81	3,153.87	37.04% #
FTSE/Χ.Α. Τηλεπικοινωνίες	3,830.10 #	3,710.47	119.63	3.22%	3,710.47	3,868.95	3,511.53	4,415.99	-5.93% #
FTSE/Χ.Α. Υπηρεσίες Κοινής Ωφέλειας	5,286.67 #	5,164.62	122.05	2.36%	5,164.62	5,286.67	4,598.77	6,190.27	14.96% #
FTSE/Χ.Α. Υγεία	445.85 #	438.99	6.86	1.56%	433.25	449.94	380.60	504.88	6.44% #
FTSE/Χ.Α. Προσωπικά Προϊόντα	7,893.69 #	7,835.48	58.21	0.74%	7,771.94	7,893.69	6,441.87	8,386.11	19.49% #
Δείκτης Όλων των Μετοχών Χ.Α.	285.77 #	281.34	4.43	1.57%	285.77	285.77	231.11	314.56	24.12% #
MSCI GREECE REBASED	4,792.50 #	4,695.58	96.92	2.06%	4,694.88	4,792.50	4,125.04	5,209.29	---
Ελληνικός Δείκτης Εταιρικών Ομολόγων	125.81 #	125.66	0.15	0.12%			118.78	125.81	5.73% #
Ελληνικός Δείκτης Τιμών Εταιρικών Ομολόγων	88.45 #	88.35	0.10	0.11%			85.96	88.73	2.58% #

Σημείωση 1: Το κλείσιμο των Δεικτών FTSE/Μed 100, Ελληνικός Δείκτης Εταιρικών Ομολόγων και, Ελληνικός Δείκτης Τιμών Εταιρικών Ομολόγων αφορούν την συνεδρίαση της 31/10/2023.

Σημείωση 2: Ο Ελληνικός Δείκτης Mid & Small Cap είναι Customized δείκτης υπολογιζόμενος από το Χρηματιστήριο Αθηνών.

Αναλυτικά Στοιχεία Συναλλαγών Αγοράς Χρεογράφων

	Όλα τα Χρεόγραφα	Κύρια Αγορά	Επιτήρηση	Διαπραγματεύσιμα Αμοιβαία Κεφάλαια
Σύνολα	125	115	9	1
Ανοδικές / Καθοδικές / Σταθερές:	87 / 15 / 23	85 / 15 / 15	1 / 0 / 8	1 / 0 / 0
Κεφαλαιοποίηση Χ.Α. (εκατ €) **	82,489.80	81,893.12	596.68	
Μέση Ημερήσια Αξία Συν/γών (χιλ. €)	103,607.11	103,314.46	268.36	66.23
Αξία Συναλλαγών	94,265.63	93,599.93	319.53	346.18
Κύριος Πίνακας:	91,272.54	90,606.84	319.53	346.18
Προσυμφωνημένων Συναλλαγών 6_1_2_3:	2,993.09	2,993.09	0.00	0.00
Πίνακας Εκποιήσεων:	0.00	0.00	0.00	0.00
Πίνακας Ειδικών Όρων:	0.00	0.00	0.00	0.00
Μέσος Ημερήσιος Όγκος Συναλλαγών	33,120,386	32,038,468	1,084,905	2,308
Όγκος Συναλλαγών	20,997,800	20,232,685	753,428	11,687
Κύριος Πίνακας:	20,819,300	20,054,185	753,428	11,687
Προσυμφωνημένων Συναλλαγών 6_1_2_3:	178,500	178,500	0	0
Πίνακας Εκποιήσεων:	0	0	0	0
Πίνακας Ειδικών Όρων:	0	0	0	0
Μέσο Ημερήσιο Πλήθος Πράξεων	36,148	35,930	216	4
Αριθμός Πράξεων	40,296	40,070	199	27
Κύριος Πίνακας:	40,291	40,065	199	27
Προσυμφωνημένων Συναλλαγών 6_1_2_3:	5	5	0	0
Πίνακας Εκποιήσεων:	0	0	0	0
Πίνακας Ειδικών Όρων:	0	0	0	0

Στοιχεία Συναλλαγών Κλάδων Χρηματιστηρίου Αθηνών & Χρηματοοικονομικών Προϊόντων (Δ.Α.Κ.)

Κωδικός	Κλάδοι	Ανοδικές / Καθοδικές / Σταθερές	Αριθμός Πράξεων	Όγκος Συναλλαγών	Αξία Συναλλαγών	% στη Συνολική Αξία
12000	- Χρηματοοικονομικά Προϊόντα	1 / 0 / 0	27	11,687	346,175.76	0.37%
3510	- Ακίνητη Περιουσία	5 / 0 / 4	1,186	276,548	1,129,456.61	1.20%
3030	- Ασφάλειες	1 / 0 / 0	21	4,498	17,509.14	0.02%
5020	- Βιομηχανικά Προϊόντα & Υπηρεσίες	11 / 2 / 3	3,164	561,068	7,594,336.39	8.06%
4040	- Εμπόριο	7 / 0 / 0	4,711	858,087	17,678,654.25	18.75%
6010	- Ενέργεια	3 / 1 / 0	1,562	171,506	2,435,280.12	2.58%
4020	- Καταναλωτικά Προϊόντα & Υπηρεσίες	4 / 1 / 1	372	73,929	293,247.03	0.31%
5010	- Κατασκευές & Υλικά Κατασκευών	9 / 2 / 4	3,237	1,159,329	3,701,031.40	3.93%
4030	- Μέσα Ενημέρωσης	1 / 0 / 0	39	19,630	10,186.02	0.01%
4520	- Προσωπική Φροντίδα, Φάρμακα & Παντοπωλεία	2 / 0 / 1	185	167,973	1,296,933.82	1.38%
5510	- Πρώτες Ύλες	10 / 1 / 4	1,299	414,945	1,529,482.09	1.62%
4050	- Ταξίδια και Αναψυχή	3 / 1 / 4	5,502	1,672,387	15,241,351.98	16.17%
1010	- Τεχνολογία	7 / 2 / 1	1,262	439,479	1,254,187.93	1.33%
1510	- Τηλεπικοινωνίες	2 / 0 / 0	2,446	461,565	6,287,922.22	6.67%
3010	- Τράπεζες	7 / 0 / 0	11,539	13,796,252	29,242,399.65	31.02%
4510	- Τρόφιμα, Ποτά & Καπνοβιομηχανίες	3 / 4 / 0	343	39,826	719,820.41	0.76%
2010	- Υγεία	3 / 0 / 0	207	144,217	121,210.97	0.13%
6510	- Υπηρεσίες Κοινής Ωφέλειας	5 / 0 / 0	2,711	627,273	4,883,522.48	5.18%
3020	- Χρηματοοικονομικές Υπηρεσίες	3 / 1 / 1	483	97,601	482,921.39	0.51%

Οι 10 Μετοχές με τη μεγαλύτερη Άνοδο & Πτώση

Κύρια Αγορά

Μετοχές με τη μεγαλύτερη Θετική μεταβολή τιμής	Τιμή κλεισ.	Μεταβ.	Μετοχές με τη μεγαλύτερη Αρνητική μεταβολή τιμής	Τιμή κλεισ.	Μεταβ.
QUALITY & RELIABILITY (ΚΟ)	0.544	6.25% #	ΟΠΑΠ (ΚΟ)	15.51	-3.55% α
INTERGOYNT-ΕΥΛΕΜΠΟΡΙΑ (ΚΟ)	0.33	6.11% #	ΕΝΤΕΡΣΟΦΤ (ΚΟ)	5.9	-2.32% α
ΑΕΡΟΠΟΡΙΑ ΑΙΓΑΙΟΥ (ΚΟ)	10.88	5.84% #	IDEAL HOLDINGS (ΚΟ)	5.83	-1.19% α
INTRAKAT (ΚΟ)	3.31	5.08% #	COCA-COLA HBC AG (ΚΟ)	24.34	-0.82% α
LAMDA DEVELOPMENT(ΚΟ)	6.39	5.01% #	ΚΡΙ - ΚΡΙ (ΚΟ)	8.2	-0.73% α
ΚΛΟΥΚΙΝΑΣ - ΛΑΠΠΑΣ (ΚΟ)	1.07	4.90% #	ΔΟΜΙΚΗ ΚΡΗΤΗΣ (ΚΟ)	3.49	-0.29% α
ΙΚΤΙΝΟΣ ΕΛΛΑΣ (ΚΟ)	0.453	4.62% #			
ΠΕΙΡΑΙΩΣ FINANCIAL HOLD (ΚΟ)	2.92	4.59% #			
ΜΟΤΟΡ ΟΪΛ (ΚΟ)	23.42	4.55% #			
MIG (ΚΟ)	3.82	4.37% #			

Μετοχές με τη μεγαλύτερη Αξία Συναλλαγών	Αξία (χιλ. €)	Μεταβ.	Μετοχές με το μεγαλύτερο Όγκο Συναλλαγών	Όγκος	Μεταβ.
JUMBO (ΚΟ)	17,014.60	3.16% #	ALPHA ΥΠΗΡΕΣΙΩΝ ΣΥΜΜ (ΚΟ)	5,327,530	3.79% #
ΟΠΑΠ (ΚΟ)	13,346.69	-3.55% α	EUROBANK HOLDINGS (ΚΟ)	4,674,194	0.33% #
ALPHA ΥΠΗΡΕΣΙΩΝ ΣΥΜΜ (ΚΟ)	7,701.13	3.79% #	ΠΕΙΡΑΙΩΣ FINANCIAL HOLD (ΚΟ)	2,576,681	4.59% #
ΠΕΙΡΑΙΩΣ FINANCIAL HOLD (ΚΟ)	7,478.49	4.59% #	ΕΘΝΙΚΗ ΤΡΑΠΕΖΑ (ΚΟ)	1,095,103	3.13% #
EUROBANK HOLDINGS (ΚΟ)	7,116.53	0.33% #	ΟΠΑΠ (ΚΟ)	867,092	-3.55% α
ΟΤΕ (ΚΟ)	6,282.10	3.24% #	JUMBO (ΚΟ)	680,658	3.16% #
ΕΘΝΙΚΗ ΤΡΑΠΕΖΑ (ΚΟ)	6,029.78	3.13% #	ΟΤΕ (ΚΟ)	460,637	3.24% #
ΜΥΤΙΛΗΝΑΙΟΣ (ΚΟ)	5,819.08	2.14% #	INTRAKAT (ΚΟ)	376,805	5.08% #
ΔΕΗ (ΚΟ)	2,702.83	2.08% #	INTRACOM HOLDINGS (ΚΟ)	278,399	1.90% #
ΜΟΤΟΡ ΟΪΛ (ΚΟ)	1,769.78	4.55% #	ΔΕΗ (ΚΟ)	277,440	2.08% #

Σημείωση: Απεικονίζονται οι Μετοχές που δεν ανήκουν στην Κατηγορία Επιτήρησης και πραγματοποιήσαν κατά τη διάρκεια της συνεδρίασης Αξία Συναλλαγών μεγαλύτερη από 10,000 Ευρώ.

Αναλυτικά Στοιχεία Συναλλαγών Αγοράς Παραγώγων

	Αριθμός Πράξεων	Όγκος	Ανοικτές θέσεις
Σ.Μ.Ε. σε Δείκτες	220	1,011	5,207
FTSE/X.A. Τράπεζες	7	38	1,800
FTSE/X.A. Large Cap	213	973	3,304
MSCI GREECE REBASED	0	0	103
Σ.Μ.Ε. σε Μετοχές	2,484	38,830	454,578
ΑΔΜΗΕ ΣΥΜΜΕΤΟΧΩΝ Α.Ε. (ΚΟ)	34	253	22,446
ΑΕΡΟΠΟΡΙΑ ΑΙΓΑΙΟΥ (ΚΟ)	65	225	4,897
ΑΛΡΗΑ ΥΠΗΡΕΣΙΩΝ ΣΥΜΜ (ΚΟ)	305	14,630	197,802
ΑΥΤΟΗΕΛΛΑΣ (ΚΟ)	1	5	73
ΑΒΑΞ Α.Ε. (ΚΟ)	21	27	1,524
COCA-COLA HBC AG (ΚΟ)	21	59	439
CEENERGY HOLDINGS (ΚΑ)	36	207	5,198
ΕΛΛΑΚΤΩΡ (ΚΟ)	23	89	918
ΕΛΒΑΛΧΑΛΚΟΡ (ΚΟ)	12	25	1,194
EUROBANK HOLDINGS (ΚΟ)	130	3,421	31,425
ΕΥΔΑΠ (ΚΟ)	4	9	2,405
FOURLIS ΣΥΜΜΕΤΟΧΩΝ (ΚΟ)	45	124	704
ΓΕΚ ΤΕΡΝΑ (ΚΟ)	12	72	6,028
ΕΛΛΗΝ. ΧΡΗΜΑΤΙΣΤΗΡΙΑ-Χ.Α. (ΚΟ)	54	324	8,663
HELLENIQ ENERGY (ΚΟ)	30	102	1,523
INTRACOM HOLDINGS (ΚΟ)	67	343	4,655
INTRAKAT (ΚΟ)	158	1,829	5,726
JUMBO (ΚΟ)	52	154	671
LAMDA DEVELOPMENT(ΚΟ)	35	92	5,857
MIG (ΚΟ)	0	0	52
ΜΟΤΟΡ ΟΪΛ (ΚΟ)	8	30	1,132
ΜΥΤΙΛΗΝΑΙΟΣ (ΚΟ)	82	197	3,100
ΕΘΝΙΚΗ ΤΡΑΠΕΖΑ (ΚΟ)	184	1,746	21,167
ΟΠΑΠ (ΚΟ)	80	293	1,893
ΟΤΕ (ΚΟ)	110	1,201	5,721
ΟΛΠ (ΚΟ)	0	0	207
ΠΕΙΡΑΙΩΣ FINANCIAL HOLD (ΚΟ)	561	11,466	77,273
ΔΕΗ (ΚΟ)	175	1,437	20,733
QUEST ΣΥΜΜΕΤΟΧΩΝ (ΚΟ)	4	6	109
ΤΕΡΝΑ ΕΝΕΡΓΕΙΑΚΗ (ΚΟ)	91	200	15,077
TITAN CEMENT (ΚΑ)	2	2	992
VIOTALCO SA/NV (ΚΑ)	82	262	4,974
Δικαιώματα σε Δείκτες	24	250	1,116
FTSE/X.A. Large Cap	24	250	1,116
Δικαιώματα σε Μετοχές	4	152	725
ΑΛΡΗΑ ΥΠΗΡΕΣΙΩΝ ΣΥΜΜ (ΚΟ)	0	0	0
ΕΘΝΙΚΗ ΤΡΑΠΕΖΑ (ΚΟ)	0	0	627
ΟΠΑΠ (ΚΟ)	4	152	12
ΟΤΕ (ΚΟ)	0	0	17
ΠΕΙΡΑΙΩΣ FINANCIAL HOLD (ΚΟ)	0	0	4
ΔΕΗ (ΚΟ)	0	0	65
Συνολική Δραστηριότητα	2,732	40,243	461,626

Πληθος Χρεογράφων	Ονομ. Αξία	Μερίσματα [1]	Ημερ. Τελευτ. Αποκοπής	Αποκοπή Δικαιώμα	Σημ.	Χρεόγραφο	Τιμή κλεισίματος	% μεταβ.	Προηγ. Κλείσιμο-ημ/νία	Άνοιγμα	Κατωτ Τιμή	Ανωτ Τιμή	Τελ Σταθμ Τιμή	Τελευταία ζήτηση [7]	Τελευταία προσφορά [7]	P/E μετά φ. Χρήση	Όγκος	Πράξεις	Αξία Συναλλαγών[8]	Χ.Α. Εταιρείας (χιλ. €) [3,5]	Χαμηλό έτους	Υψηλό έτους	Κλάδος [4]						
118,105,090	0.300	0.3407	0.3411	0.3798	26/06/2023	05/03/2020	---	ΤΕΡΝΑ ΕΝΕΡΓΕΙΑΚΗ (ΚΟ)	14.88	3.55	P	14.37	01/11/2023	14.5	14.5	14.88	14.88	14.773	100@14.81	328@14.88	---	---	106,229	817	1,569,348.30	1,757,403.74	12.92	21.34	65101010
73,694,142	3.45	---	---	---	04/10/2023	---	---	ΤΡΑΠΕΖΑ ΟΡΤΙΜΑ BANK (ΚΟ)	7.18	1.15	P	7.098	01/11/2023	7.029	7.029	7.18	7.18	7.067	643@7.14	106@7.18	---	---	115,221	189	814,255.60	529,123.94	6.88	7.202	30101010

Κύρια Αγορά - Μέσης Συναλλακτικής Δραστηριότητας

13,126,020	0.660	0.0837	0.1163	0.1158	26/07/2023	04/09/2020	---	A.S. COMPANY (ΚΟ)	2.24	1.36	P	2.21	01/11/2023	2.24	2.19	2.26	2.24	2.208	3@2.21	155@2.24	---	---	379	16	836.87	29,402.28	2.02	2.76	40401030	
3,114,144	0.360	0.1558	0.3427	0.2304	29/05/2023	02/06/2020	---	ALPHA TRUST (ΚΟ)	6.5	0.77	P	6.45	01/11/2023	6.45	6.45	6.5	6.5	6.472	100@6.30	100@6.55	---	---	1,816	58	11,754.00	20,241.94	4.32	7.05	30202010	
215,805,843	0.300	0.05	---	---	30/12/2021	15/11/2022	---	ΑΤΤΙΣΑ ΣΥΜΜΕΤΟΧΩΝ (ΚΟ)	2.64	---	---	2.64	01/11/2023	2.64	2.64	2.64	2.64	2.64	2.64	2.64	2.64	---	---	1,181	8	3,117.84	569,727.43	1.865	2.75	40501015
35,764,593	2.10	0.06	0.075	0.1046	02/05/2023	25/11/2019	---	BRIQ PROPERTIES (ΚΟ)	1.885	1.07	P	1.865	01/11/2023	1.865	1.83	1.89	1.88	1.855	120@1.88	209@1.90	---	---	84,845	116	157,395.02	67,416.26	1.825	2.11	35102030	
101,123,806	0.360	---	---	---	22/07/2010	28/06/2011	---	CENTRIC ΣΥΜΜΕΤΟΧΩΝ (ΚΟ)	0.342	2.39	P	0.334	01/11/2023	0.337	0.337	0.343	0.342	0.342	70@0.336	3483@0.343	---	---	23,747	29	8,110.80	34,584.34	0.263	0.457	40203040	
784,500	10.00	---	0.3	---	24/05/2022	31/07/2018	---	CNL CAPITAL (ΚΟ)	6.9	-2.13	E	7.05	01/11/2023	7	6.9	7	6.9	6.95	100@6.85	100@6.95	---	---	200	2	1,390.00	5,413.05	5	8	30202010	
10,365,100	0.300	---	---	---	06/10/2005	13/02/2002	---	CPI (ΚΟ)	0.564	1.08	P	0.558	01/11/2023	0.566	0.56	0.568	0.564	0.564	100@0.550	990@0.564	---	---	8,420	18	4,746.06	5,845.92	0.536	0.892	10102030	
18,680,300	0.050	---	---	---	06/07/2022	---	---	DIMAND (ΚΟ)	10.75	---	---	10.75	01/11/2023	10.8	10.5	10.85	10.75	10.747	12@10.50	414@10.65	---	---	8,447	68	90,776.15	200,813.23	10.3	14.9	35101010	
11,869,224	0.540	0.087	0.136	0.15	03/07/2023	30/08/2019	---	FLEXORPACK (ΚΟ)	7.7	1.32	P	7.6	01/11/2023	7.7	7.65	7.7	7.65	7.698	26@7.55	186@7.70	---	---	260	3	2,001.50	91,393.02	7.4	9.45	50203030	
48,003,921	0.400	---	---	---	30/08/1993	26/06/2023	---	IDEAL HOLDINGS (ΚΟ)	5.83	-1.19	E	5.9	01/11/2023	5.91	5.81	5.92	5.83	5.876	125@5.82	598@5.86	---	---	34,263	165	201,333.04	279,862.86	3.38	5.97	10102030	
167,868,482	0.300	---	---	---	20/08/2007	28/11/2022	---	LAVIPHARM (ΚΟ)	0.696	1.16	P	0.688	01/11/2023	0.688	0.676	0.708	0.696	0.691	4493@0.694	1890@0.696	---	---	133,852	132	92,541.58	116,836.46	0.366	0.78	20103015	
4,740,000	0.860	---	---	---	14/03/2003	---	---	LOGISMOS (ΚΟ)	1.21	---	---	1.21	01/11/2023	---	---	---	---	---	100@1.09	3000@1.20	---	---	---	---	---	5,735.40	0.91	1.41	10101015	
17,120,280	0.940	0.06	0.06	---	27/06/2022	26/06/2023	---	LOULIS FOOD (ΚΟ)	2.75	0.73	P	2.73	01/11/2023	2.72	2.7	2.79	2.75	2.707	1@2.72	990@2.75	---	---	2,140	13	5,793.90	47,080.77	2.38	3.7	45102020	
4,419,616	1.58	---	---	0.1531	10/07/2023	04/03/2015	---	MEDICON ΕΛΛΑΣ (ΚΟ)	3.13	3.99	P	3.01	01/11/2023	3.05	3.05	3.13	3.13	3.087	950@3.11	94@3.13	---	---	7,991	59	24,671.36	13,833.40	2.84	4.4	20102010	
468,700	2.24	3.42	---	---	03/05/2022	21/05/2004	---	MERMEREN KOMB. A.D. PR. (ΕΛΠ)	41	5.67	P	38.8	01/11/2023	41	41	41.2	41.2	41.022	33@36.60	60@41.00	1.37	2022	45	3	1,846.00	19,216.70	31	59	55102000	
10,500,000	0.950	---	---	---	24/06/2008	21/07/2023	---	MEVACO (ΚΟ)	3.56	2.30	P	3.48	01/11/2023	3.5	3.5	3.56	3.56	3.54	62@3.38	200@3.60	11.80	2022	382	20	1,352.36	37,380.00	2.52	4.22	55102015	
31,317,025	0.400	---	---	---	26/04/2007	10/05/2023	---	MIG (ΚΟ)	3.82	4.37	P	3.66	01/11/2023	3.65	3.65	3.82	3.82	3.758	10@3.75	486@3.82	---	---	5,072	58	19,059.02	119,631.04	0.987	8.4	30202000	
87,127,162	0.500	---	---	---	08/06/2023	28/07/2021	---	PREMIA (ΚΟ)	1.156	0.35	P	1.152	01/11/2023	1.15	1.142	1.166	1.156	1.15	2000@1.15	1597@1.16	---	---	43,447	133	49,949.43	100,719.00	1.07	1.41	35102000	
24,377,795	0.230	---	---	0.04	03/07/2023	08/06/2022	---	PROFILE (ΚΟ)	3.98	2.05	P	3.9	01/11/2023	3.9	3.9	4.03	3.98	3.947	162@3.97	391@3.99	---	---	26,845	134	105,944.81	97,023.62	2.575	4.96	10101010	
27,345,120	0.280	---	---	---	18/07/2005	26/02/2014	---	QUALITY & RELIABILITY (ΚΟ)	0.544	6.25	P	0.512	01/11/2023	0.518	0.506	0.55	0.544	0.528	1070@0.534	845@0.540	---	---	36,722	142	19,406.01	14,875.75	0.465	0.824	10101010	
6,456,530	1.08	0.0804	0.12	0.1314	17/07/2023	02/08/2010	---	SPACE HELLAS (ΚΟ)	6.42	0.63	P	6.38	01/11/2023	6	6	6.44	6.42	6.277	21@6.38	159@6.42	---	---	928	26	5,825.08	41,450.92	5.28	10	15101010	
17,190,046	0.290	---	---	---	16/11/1992	30/11/2022	---	UNIBIOS (ΚΟ)	1.13	0.89	P	1.12	01/11/2023	1.12	1.11	1.14	1.13	1.129	2568@1.13	850@1.14	---	---	27,515	56	31,076.64	19,424.75	0.558	1.31	50204000	
32,413,681	0.370	---	---	---	15/07/2009	11/05/2000	---	ΑΛΟΥΜΥΛΑ (ΚΟ)	2.45	0.82	P	2.43	01/11/2023	2.45	2.45	2.52	2.45	2.476	2841@2.45	1801@2.50	---	---	14,146	76	35,028.17	79,413.52	1.986	4.26	55102035	
3,534,269	3.44	(0.4452)	0.8907	0.2092	30/10/2023	19/07/2022	---	ΑΝΔΡΟΜΕΔΑ ΑΕΕΧ (ΚΟ)	6.6	---	---	6.6	01/11/2023	6.54	6.54	6.72	6.6	6.602	500@6.54	298@6.64	---	2022	2,468	36	16,293.12	23,326.18	5.9	7.4	30204000	
15,300,000	0.300	---	---	---	30/07/2009	13/12/1999	---	ΑΤΤΙΚΕΣ ΕΚΔΟΣΕΙΣ (ΚΟ)	0.336	---	---	0.336	01/11/2023	---	---	---	---	---	2000@0.292	137@0.336	---	---	---	---	---	5,140.80	0.236	0.39	40301030	
18,810,000	0.400	---	---	---	08/07/2010	14/11/2007	---	ΒΑΡΒΕΡΗΣ Ν. - MODA BAGNO (ΚΟ)	1.19	3.48	P	1.15	01/11/2023	1.19	1.12	1.2	1.19	1.175	3224@1.16	1740@1.19	---	---	18,336	24	21,547.29	22,383.90	0.6	1.2	40401025	
23,986,500	1.04	---	---	---	26/06/2009	28/08/2023	---	ΒΙΟΚΑΡΠΕΤ (ΚΟ)	2.17	1.40	P	2.14	01/11/2023	2.1	2.04	2.17	2.17	2.109	194@2.16	993@2.17	---	---	3,118	33	6,574.69	52,050.71	1.5	3.47	50101035	
6,325,000	0.600	---	0.19	0.153	03/07/2023	17/02/2014	---	ΒΟΓΙΑΤΖΟΓΛΟΥ (ΚΟ)	2.18	-0.91	E	2.2	01/11/2023	2.18	2.12	2.2	2.18	2.151	370@2.12	154@2.18	---	---	1,301	29	2,798.56	13,788.50	1.97	2.8	50205010	
24,060,000	0.300	0.035	0.055	0.075	25/04/2023	01/07/2019	---	ΓΕΝΙΚΗ ΕΜΠΟΡΙΟΥ (ΚΟ)	1.6	2.56	P	1.56	01/11/2023	1.56	1.515	1.6	1.6	1.57	300@1.57	1880@1.60	9.89	2022	4,025	33	6,318.11	38,496.00	1.175	2.11	50205010	
15,878,748	0.480	---	---	---	10/07/2006	22/03/2004	---	ΔΟΜΙΚΗ ΚΡΗΤΗΣ (ΚΟ)	3.49	-0.29	E	3.5	01/11/2023	3.55	3.47	3.6	3.49	3.525	1100@3.46	7380@3.49	---	---	63,625	156	224,278.61	55,416.83	0.71	3.6	50101010	
34,720,000	0.310	---	---	---	16/06/2010	01/08/2007	---	ΔΡΟΜΕΑΣ (ΚΟ)	0.339	3.35	P	0.328	01/11/2023	0.329	0.322	0.346	0.339	0.334	1616@0.339	1000@0.346	---	---	9,987	29	3,337.66	11,770.08	0.3	0.45	40202015	
13,673,200	0.420	---	---	---	18/07/2008	26/07/2001	---	ΕΒΡΟΦΑΡΜΑ (ΚΟ)	0.94	2.73	P	0.915	01/11/2023	0.935	0.935	0.94	0.94	0.939	1210@0.880	305@0.940	---	---	1,000	6	938.75	12,852.81	0.684	1.19	45102020	
18,410,839	1.00	0.027	0.262	0.202	23/08/2023	10/09/2010	---	ΕΛΑΣΤΡΟΝ (ΚΟ)	2.46	2.93	P	2.39	01/11/2023	2.39	2.37	2.46	2.46	2.407	900@2.40	310@2.46	---	---	13,943	48	33,566.42	45,290.66	2.21	3.82		

Ημερήσιο Δελτίο Τιμών

Έτος: 144 Αύξων Αριθμός Συνεδρίασης: 210

Ενότητα 2: Αναλυτικά Στοιχεία Συναλλαγών Χρεογράφων

Πέμπτη, 2 Νοεμβρίου, 2023

Πληθος Χρεογράφων	Ονομ. Αξία	Μερίσματα [1]			Ημερ. Τελευτ. Αποκοπής		Σημ.	Χρεόγραφο	Τιμή κλεισίματος	% μεταβ.	Προηγ. Κλείσιμο-ημ/νία	Άνοιγμα	Κατωτ Τιμή	Ανωτ Τιμή	Τελ Σταθμ Τιμή	Τελευταία ζήτηση [7]	Τελευταία προσφορά [7]	Ρ/Ε μετά φ.	Χρήση	Όγκος	Πράξεις	Αξία Συναλλαγών[8]	Χ.Α. Εταιρείας (χιλ. €) [3,5]	Χαμηλό έτους	Υψηλό έτους	Κλάδος [4]			
		2020	2021	2022	Μέρισμα [2]	Δικαιώμα																							
23,288,130	0.500	---	0.0737	---	18/07/2022	17/02/2009	---	ΕΛΙΝΟΙΑ (ΚΟ)	2.24	-1.32	€	2.27	01/11/2023	2.26	2.22	2.27	2.24	2.228	81@2.23	237@2.24	---	---	1,526	7	3,399.50	53,375.01	1.82	2.83	60101020
19,864,886	5.60	0.672	0.672	0.672	20/04/2023	02/07/2008	---	ΕΛΛΑΔΟΣ ΤΡΑΠΕΖΑ (ΚΟ)	13.7	0.74	ρ	13.6	01/11/2023	13.75	13.6	13.85	13.7	13.682	24@13.70	200@13.75	---	---	7,231	72	98,938.00	272,148.94	12.8	18	30101010
26,730,187	0.520	0.08	0.1	0.12	29/06/2023	01/08/2017	---	ΕΛΤΟΝ (ΚΟ)	1.92	0.26	ρ	1.915	01/11/2023	1.93	1.88	1.93	1.92	1.91	35@1.91	228@1.93	---	---	20,485	79	39,127.45	51,321.96	1.8	2.92	50205010
30,000,000	0.050	0.06	0.09	0.1	09/06/2023	11/06/2020	---	ΕΝΤΕΡΣΟΦΤ (ΚΟ)	5.9	-2.32	€	6.04	01/11/2023	6.04	5.9	6.06	5.9	6.004	40@5.90	810@5.96	---	---	7,995	51	48,001.00	177,000.00	3.61	6.36	10101015
36,300,000	1.12	0.223	0.2186	---	14/09/2022	12/12/2007	---	ΕΥΑΘ (ΚΟ)	3.08	0.98	ρ	3.05	01/11/2023	3.05	3.01	3.09	3.08	3.063	15@3.06	2382@3.08	---	---	3,797	17	11,628.50	111,804.00	2.92	3.92	65102030
14,833,480	0.300	---	---	---	02/06/2010	04/02/2022	---	ΕΥΡΩΣΥΜΒΟΥΛΟΙ (ΚΟ)	1.04	1.96	ρ	1.02	01/11/2023	1.035	1.02	1.045	1.04	1.035	1600@1.04	1272@1.04	---	---	18,512	40	19,153.90	15,426.82	0.576	1.14	50205020
86,735,980	0.310	---	---	---	06/07/2009	07/09/2023	---	ΙΑΤΡΙΚΟ ΑΘΗΝΩΝ (ΚΟ)	1.7	1.49	ρ	1.675	01/11/2023	1.68	1.68	1.72	1.7	1.684	60@1.67	710@1.72	---	---	2,374	16	3,998.03	147,451.17	1.375	2.15	20101025
114,320,400	0.100	---	0.01	---	26/11/2021	05/08/2019	---	ΙΚΤΙΝΟΣ ΕΛΛΑΣ (ΚΟ)	0.453	4.62	ρ	0.433	01/11/2023	0.436	0.4305	0.456	0.453	0.444	100@0.448	4650@0.454	---	---	163,547	228	72,647.42	51,787.14	0.402	0.734	50101035
8,226,132	0.450	---	---	0.02	17/07/2023	13/10/2014	---	ΙΛΥΔΑ (ΚΟ)	1.32	3.13	ρ	1.28	01/11/2023	1.28	1.26	1.32	1.32	1.29	1000@1.29	21@1.32	8.45	2022	3,408	17	4,395.50	10,858.49	1.055	1.92	10101015
2,566,836	0.440	---	0.016	0.016	03/07/2023	09/01/2007	---	ΙΝΤΕΡΓΟΥΝΤ-ΕΥΛΕΜΠΟΡΙΑ (ΠΟ)	0.27	-6.90	€	0.29	01/11/2023	0.262	0.262	0.328	0.328	0.27	299@0.276	272@0.316	---	---	1,993	7	539.08	12,238.57	0.192	0.5	50101020
34,986,430	0.440	---	---	---	25/07/2008	23/02/2010	---	ΙΝΤΕΡΓΟΥΝΤ-ΕΥΛΕΜΠΟΡΙΑ (ΚΟ)	0.33	6.11	ρ	0.311	01/11/2023	0.311	0.311	0.33	0.33	0.324	3000@0.329	500@0.332	---	---	56,149	51	18,165.88	12,238.57	0.1975	0.49	50101020
18,567,912	0.590	0.12	0.24	---	05/07/2023	26/01/2021	---	ΙΝΤΕΡΛΑΪΦ (ΚΟ)	3.95	1.54	ρ	3.89	01/11/2023	3.89	3.83	3.95	3.95	3.893	340@3.87	58@3.95	---	2022	4,498	21	17,509.14	73,343.25	3.47	4.95	30302025
8,424,900	0.500	---	---	---	12/07/2010	04/07/2019	---	ΙΝΤΕΡΤΕΚ (ΚΟ)	1.245	2.05	ρ	1.22	01/11/2023	1.25	1.2	1.275	1.24	1.245	20@1.21	17@1.24	21.49	2022	5,338	23	6,647.09	10,489.00	0.92	1.72	50205010
19,804,134	0.150	---	---	---	01/07/2004	06/11/2017	---	ΚΕΚΡΟΦ (ΚΟ)	1.285	5.76	ρ	1.215	01/11/2023	1.25	1.24	1.285	1.285	1.262	240@1.24	2750@1.29	2.44	2022	4,696	24	5,926.45	25,448.31	0.903	1.4	35101010
40,219,218	0.260	---	---	---	29/08/2022	10/06/2019	---	ΚΛΟΥΚΙΝΑΣ - ΛΑΠΠΑΣ (ΚΟ)	1.07	4.90	ρ	1.02	01/11/2023	1.035	1.03	1.08	1.07	1.05	400@1.05	665@1.07	---	---	72,402	134	76,036.49	43,034.56	0.5	1.265	50101010
11,510,102	0.890	---	---	---	24/06/2005	06/10/1999	---	ΚΛΩΣΤ/ΡΓΙΑ ΝΑΥΠΑΚΤΟΥ (ΚΟ)	0.995	---	ρ	0.995	01/11/2023	---	---	---	---	---	300@0.960	437@0.995	---	---	---	---	---	11,452.55	0.9	1.31	55101020
21,224,340	0.420	0.0035	0.02	---	06/09/2022	25/04/2006	---	ΚΟΡΔΕΛΛΟΥ Χ. ΑΦΟΙ (ΚΟ)	0.508	1.60	ρ	0.5	01/11/2023	0.508	0.508	0.508	0.508	0.508	300@0.500	150@0.508	4.46	2022	750	5	381.00	10,781.96	0.451	0.74	55102010
33,065,136	0.380	0.2	0.2001	0.2004	24/08/2023	16/09/2013	---	ΚΡΙ - ΚΡΙ (ΚΟ)	8.2	-0.73	€	8.26	01/11/2023	8.38	8.2	8.38	8.2	8.278	400@8.20	1976@8.30	85.40	2022	9,781	64	80,968.18	271,134.12	6.08	9.8	45102020
7,595,160	0.600	---	---	---	10/09/2019	18/08/2010	---	ΚΥΡΙΑΚΟΥΛΗΣ (ΚΟ)	1.05	4.48	ρ	1.005	01/11/2023	1.01	0.922	1.05	1.05	1.009	499@0.960	506@1.05	---	---	2,193	13	2,212.72	7,974.92	0.868	1.265	40501015
6,200,000	0.500	---	---	---	22/06/2010	01/11/1995	---	ΛΑΔΕΝΗΣ Α.Ε. "ΜΙΝΕΡΒΑ" (ΚΟ)	0.57	---	ρ	0.57	01/11/2023	0.57	0.57	0.57	0.57	0.57	1800@0.418	2465@0.570	---	---	30	1	17.10	3,534.00	0.414	0.68	40204020
5,939,268	0.620	---	---	---	10/07/2003	03/01/2002	---	ΛΑΝΑΚΑΜ (ΚΟ)	1.01	5.21	ρ	0.96	01/11/2023	1.01	1.01	1.01	1.01	1.01	100@0.900	39@1.01	---	---	25	1	25.25	5,998.66	0.716	1.4	40401020
9,819,370	0.500	---	---	---	14/08/2007	09/01/2004	---	ΜΑΘΙΟΣ ΠΥΡΙΜΑΧΑ (ΚΟ)	0.98	4.26	ρ	0.94	01/11/2023	0.93	0.92	0.98	0.98	0.951	420@0.955	156@0.980	---	---	2,470	21	2,349.76	9,622.98	0.565	1.6	55101000
30,150,000	0.360	0.02	0.0401	0.0908	15/06/2023	25/04/2019	---	ΜΟΤΟΔΥΝΑΜΙΚΗ (ΚΟ)	2.91	2.47	ρ	2.84	01/11/2023	2.9	2.87	2.95	2.91	2.919	750@2.80	998@2.94	---	---	21,347	128	62,311.93	87,736.50	2.04	3.77	40401030
43,200,000	1.00	---	0.0824	---	07/09/2022	13/09/2023	---	ΜΠΛΕ ΚΕΑΡΟΣ (ΚΟ)	2.9	---	ρ	2.9	01/11/2023	2.9	2.9	2.9	2.9	---	---	110@2.90	---	---	2,090	9	6,061.00	125,280.00	2.19	2.9	35102000
2,160,524	0.670	---	---	---	03/12/2018	23/11/1999	---	Ν. ΛΕΒΕΝΤΕΡΗΣ (ΠΟ)	0.358	---	ρ	0.358	01/11/2023	---	---	---	---	---	---	150@0.358	---	2022	---	---	---	3,120.18	0.218	0.434	55102010
4,971,466	1.46	---	---	---	04/07/2007	08/10/2003	---	ΠΑΪΡΗΣ ΠΛΑΣΤΙΚΩΝ (ΚΟ)	1	-1.96	€	1.02	01/11/2023	1.02	1	1.05	1	1.022	1350@0.920	602@1.03	---	---	1,754	14	1,793.05	4,971.47	0.83	1.47	50203030
27,098,594	0.540	0.07	0.05	0.0401	22/05/2023	14/01/2021	---	ΠΑΠΟΥΤΣΑΝΗΣ (ΚΟ)	2.18	0.46	ρ	2.17	01/11/2023	2.13	2.13	2.19	2.18	2.176	536@2.15	272@2.18	19.68	2022	3,823	28	8,318.75	59,074.93	1.8	2.51	45201020
7,070,400	0.930	0.1081	0.3242	0.2593	03/07/2023	06/05/2016	---	ΠΕΤΡΟΠΟΥΛΟΣ ΠΕΤΡΟΣ (ΚΟ)	8.98	---	ρ	8.98	01/11/2023	9.02	8.98	9.02	8.98	8.986	120@8.94	670@9.02	---	---	5,574	35	50,089.00	63,492.19	5.9	9.22	50206015
43,741,452	0.660	0.16	0.2723	0.2629	31/05/2023	01/11/1999	---	ΠΛΑΣΤΙΚΑ ΘΡΑΚΗΣ (ΚΟ)	4.095	3.02	ρ	3.975	01/11/2023	4	3.905	4.115	4.085	4.018	19@4.04	173@4.09	---	---	19,362	146	77,798.75	179,121.25	3.75	5.68	50203015
21,912,599	0.300	---	---	0.048	18/05/2023	23/02/2007	---	ΡΕΒΟΪΛ (ΚΟ)	1.83	1.67	ρ	1.8	01/11/2023	1.8	1.795	1.83	1.83	1.814	2056@1.81	316@1.83	---	---	5,497	35	9,972.69	40,100.06	1.21	2.3	60101020
13,582,223	1.35	---	---	---	24/06/2008	02/02/2016	---	ΣΙΔΑΜ ΜΕΤΑΛΛΟΥΡΓΙΚΗ (ΚΟ)	2.15	2.87	ρ	2.09	01/11/2023	2.16	2.08	2.16	2.15	2.099	100@2.14	264@2.15	---	---	1,732	20	3,636.15	29,201.78	1.85	3.3	55102010
40,693,350	5.00	---	---	---	03/07/2006	26/05/2015	---	ΤΕΧΝΙΚΗ ΟΛΥΜΠΙΑΚΗ (ΚΟ)	2.39	2.58	ρ	2.33	01/11/2023	2.31	2.31	2.4	2.39	2.367	455@2.37	380@2.39	---	---	22,166	99	52,470.45	97,257.11	1.76	3.12	40202010
3,048,000	0.300	---	---	---	06/07/2007	01/06/2021	---	ΤΖΙΡΑΚΙΑΝ ΠΡΟΦΙΛ (ΚΟ)	1.83	---	ρ	1.83	01/11/2023	1.83	1.8	1.87	1.83	1.815	55@1.81	23@1.83	32.06	2022	2,610	21	4,737.85	5,577.84	1.6	2.39	55102010
10,203,575	0.730	---	---	---	16/07/2007	18/10/1999	---	ΦΙΕΡΑΤΕΣ (ΚΟ)	0.369	-1.07	€	0.373	01/11/2023	0.392	0.35	0.394	0.369	0.362	2@0.369	8651@0.370	---	2022	4,713	23	1,707.32	3,765.12	0.31	0.56	55101020
8,340,750	1.16	---	---	---	25/06/2009	17/09/2018	---	ΧΑΪΔΕΜΕΝΟΣ (ΚΟ)	0.63	1.																			

Ημερήσιο Δελτίο Τιμών

Έτος: 144 Αύξων Αριθμός Συνεδρίασης: 210

Ενότητα 2: Αναλυτικά Στοιχεία Συναλλαγών Χρεογράφων

Πέμπτη, 2 Νοεμβρίου, 2023

Πληθος Χρεογράφων	Ονομ. Αξία	Μερίσματα [1]			Ημερ. Τελευτ. Αποκοπή		Σημ.	Χρεόγραφο	Τιμή κλεισίματος	% μεταβ.	Προηγ. Κλείσιμο-ημ/νία		Άνοιγμα	Κατωτ Τιμή	Ανωτ Τιμή	Τελ Σταθμ Τιμή	Τελευταία ζήτηση [7]	Τελευταία προσφορά [7]	Ρ/Ε μετά φ. Χρήση	Όγκος	Πράξεις	Αξία Συναλλαγών[8]	Χ.Α. Εταιρείας (χιλ. €) [3,5]	Χαμηλό έτους	Υψηλό έτους	Κλάδος [4]		
		2020	2021	2022	Μέρισμα [2]	Δικαιώμα					Προηγ.	Κλείσιμο-ημ/νία																
151,654,947	0.040	---	---	---	01/07/2008	21/02/2020	---	AVE (ΚΟ)	0.52	1.56 P	0.512	01/11/2023	0.526	0.51	0.534	0.53	0.519	5@0.530	2980@0.530	---	---	19,630	39	10,186.02	78,860.57	0.492	0.586	40301010
10,500,000	4.00	0.37	0.29	0.3	16/05/2023	02/08/2016	---	INTERCONTINENTAL (ΚΟ)	6.15	---	6.15	01/11/2023	---	---	---	---	270@6.15	250@6.45	11.73	2022	---	---	---	64,575.00	6.1	6.85	35102000	
57,434,884	1.17	---	---	---	05/06/2008	12/06/2009	---	REDS (ΚΟ)	2.38	---	2.38	01/11/2023	2.38	2.38	2.38	2.38	368@2.38	100@2.44	---	---	2,500	3	5,950.00	136,695.02	2.06	3	35101010	
152,360,643	0.500	0.01	0.02	0.03	23/06/2023	10/06/2020	---	TRASTOR A.E.E.A.P. (ΚΟ)	1.09	---	1.09	01/11/2023	1.05	1.05	1.05	1.05	714@1.05	11@1.07	---	---	286	1	300.30	166,073.10	0.965	1.23	35102000	
15,000,000	0.300	---	---	---	06/07/2007	18/07/2000	---	ΔΑΙΟΣ ΠΛΑΣΤΙΚΑ (ΚΟ)	3.3	---	3.3	01/11/2023	---	---	---	---	---	185@3.12	---	---	---	---	---	49,500.00	2.92	3.54	50203015	
2,760,000	11.83	9.4	11	11.8	14/06/2023	16/07/1990	---	ΚΑΡΕΛΙΑ (ΚΟ)	300	0.67 P	298	01/11/2023	300	300	300	300	8@296.00	6@302.00	---	---	12	5	3,600.00	828,000.00	288	364	45103010	
6,700,000	0.800	0.179	0.047	0.047	23/08/2023	29/05/2014	---	ΚΕΠΕΝΟΥ ΜΥΛΟΙ (ΚΟ)	2	-0.99 E	2.02	01/11/2023	2	2	2	2	100@2.02	269@2.20	14.77	2022	400	1	800.00	13,400.00	1.93	2.7	45102020	
18,017,472	0.360	---	---	---	09/09/2022	28/08/2017	---	ΚΤΗΜΑ Κ. ΛΑΖΑΡΙΔΗ (ΚΟ)	1.91	-0.52 E	1.92	01/11/2023	1.74	1.74	1.93	1.92	1.897	300@1.78	250@1.91	---	---	991	15	1,879.80	34,413.37	1.55	2.06	45101015
21,364,000	1.12	---	---	0.4	21/08/2023	08/03/2023	---	ΛΑΜΦΑ (ΚΟ)	29.2	---	29.2	01/11/2023	28.6	28.6	29.2	29.2	28.969	100@28.60	390@29.80	---	---	325	8	9,415.00	623,828.80	20.6	29.8	40501025
32,188,050	1.04	---	---	---	21/07/2008	20/01/2000	---	ΜΟΥΖΑΚΗΣ (ΚΟ)	0.61	2.52 P	0.595	01/11/2023	0.6	0.6	0.62	0.61	1060@0.575	890@0.620	---	---	2,340	4	1,430.40	19,634.71	0.57	0.806	55101020	
8,321,682	0.670	---	---	---	17/08/2007	23/11/1999	---	Ν. ΛΕΒΕΝΤΕΡΗΣ (ΚΟ)	0.282	---	0.282	01/11/2023	0.272	0.272	0.272	0.272	1300@0.272	2100@0.280	---	2022	1,700	1	462.40	3,120.18	0.22	0.364	55102010	
6,340,000	0.600	0.134	0.17	0.1	09/12/2022	12/01/2023	---	ΝΑΚΑΣ ΜΟΥΣΙΚΗ (ΚΟ)	2.9	1.40 P	2.86	01/11/2023	2.86	2.86	2.94	2.92	2.897	40@2.78	20@2.90	---	---	358	15	1,037.22	18,386.00	2.16	3.02	40401030
10,080,000	3.00	1.42	1.5	1.45	11/05/2023	27/08/2001	---	ΟΛΘ (ΚΟ)	23.3	---	23.3	01/11/2023	23.3	23.3	23.3	23.3	10@22.70	99@23.30	---	---	1,001	2	23,323.30	234,864.00	22	26.3	50206060	
27,379,200	0.980	---	---	0.45	01/08/2023	29/08/2022	---	ΠΛΑΣΤΙΚΑ ΚΡΗΤΗΣ (ΚΟ)	15	---	15	01/11/2023	---	---	---	---	14@14.40	243@15.50	---	---	---	---	---	410,688.00	14.2	17.9	50203015	
255,494,534	2.71	0.352	0.279	0.255	16/06/2023	30/09/2021	---	ΠΡΟΝΤΕΑ (ΚΟ)	7.25	---	7.25	01/11/2023	---	---	---	---	4998@7.30	40@7.45	---	---	---	---	---	1,852,335.37	6.5	8.6	35102000	
4,181,450	0.500	---	---	---	21/08/2000	05/03/2002	---	ΣΑΡΑΝΤΟΠΟΥΛΟΣ ΚΥΛ/ΜΥΛΟΙ (ΚΟ)	1.1	---	1.1	01/11/2023	---	---	---	---	98@0.990	300@1.16	---	---	---	---	---	4,599.60	0.875	1.5	45102020	

Διαπραγματεύσιμα Αμοιβαία Κεφάλαια (Δ.Α.Κ.)

924,675	---	---	---	---	15/06/2016	---	ALPHA ETF FTSE Athex Large Cap	29.96	1.94 P	29.39	01/11/2023	29.455	29.4	29.97	29.96	29.621	300@25.01	---	---	---	11,687	27	346,175.76	---	22.5	35	12003
---------	-----	-----	-----	-----	------------	-----	--------------------------------	-------	--------	-------	------------	--------	------	-------	-------	--------	-----------	-----	-----	-----	--------	----	------------	-----	------	----	-------

Επιήρρηση

356,314,416	0.060	---	---	---	07/07/2010	21/09/2017	5160	FRIGOGLASS (ΚΟ)	0.08	---	0.08	01/11/2023	0.081	0.08	0.081	0.08	0.08	3340@0.079	191527@0.080	---	---	81,400	20	6,535.97	28,505.15	0.05	0.158	50204000
65,326,268	0.530	---	---	---	04/07/2007	19/07/2006	4750	SATO AE (ΚΟ)	0.033	---	0.033	01/11/2023	---	---	---	---	8160@0.030	27000@0.036	---	---	---	---	---	---	2,155.77	0.018	0.069	40202015
13,191,620	0.620	---	---	---	04/08/2010	09/09/2002	5232	ΥΑΛCO - ΚΩΝΣΤΑΝΤΙΝΟΥ (ΚΟ)	0.197	---	0.197	01/11/2023	---	---	---	---	---	780@0.214	---	---	---	---	---	---	2,598.75	0.12	0.28	40202020
13,000,000	1.00	---	---	---	01/08/2007	07/04/2000	5093	ΑΚΡΙΑΣ (ΚΟ)	0.72	---	0.72	01/11/2023	0.72	0.72	0.72	0.72	---	250@0.690	---	---	820	2	590.40	9,360.00	0.414	0.72	50101035	
221,519,681	0.300	---	---	---	02/07/2008	28/02/2011	4957	ΑΝΕΚ (ΚΟ)	0.272	---	0.272	01/11/2023	0.272	0.272	0.272	0.272	0.27259400@0.270	42000@0.274	---	---	367,772	37	100,033.98	61,166.74	0.177	0.3	40501015	
312,163	0.300	---	---	---	02/07/2008	28/02/2011	4959	ΑΝΕΚ (ΠΟ %0)	0.072	---	0.072	01/11/2023	0.072	0.072	0.072	0.072	0.0729930@0.079	---	---	---	2	1	0.14	61,166.74	0.072	0.086	40501015	
2,969,713	0.300	---	---	---	02/07/2008	28/02/2011	4958	ΑΝΕΚ (ΠΟ %6)	0.3	---	0.3	01/11/2023	---	---	---	---	---	83@0.300	---	---	---	---	---	---	61,166.74	0.173	0.38	40501015
17,579,754	4.16	---	---	---	18/08/2006	02/08/2010	---	ΒΙΟΤΕΡ (ΚΟ)	0.21	---	0.21	01/11/2023	0.22	0.22	0.22	0.22	2840@0.220	3500@0.226	---	---	2,560	2	563.20	3,691.75	0.198	0.398	50101010	
54,654,600	0.050	---	---	---	01/07/1998	30/12/2022	5275	ΒΙΣ (ΚΟ)	0.322	---	0.322	01/11/2023	---	---	---	---	---	1000@0.290	---	2022	---	---	---	---	17,598.78	0.136	0.378	50203030
51,754,364	0.300	---	---	---	23/12/2003	24/01/2007	5197	ΕΠΙΛΕΚΤΟΣ (ΚΟ)	0.107	---	0.107	01/11/2023	0.1	0.1	0.1	0.1	0.1	3064@0.100	27417@0.107	---	---	1,186	3	118.60	5,537.72	0.0975	0.202	55101020
604,095,621	0.300	---	---	---	30/05/2013	10/10/2023	---	ΙΝΤΡΑΛΟΤ (ΚΟ)	0.72	0.70 P	0.715	01/11/2023	0.72	0.72	0.72	0.72	2100@0.715	18941@0.720	---	---	286,678	127	206,408.16	434,948.85	0.5526	0.76	40501020	
15,842,391	1.51	---	---	---	15/07/2009	12/05/2000	5141	ΜΠΗΤΡΟΣ ΣΥΜΜΕΤΟΧΙΚΗ (ΚΟ)	0.5	---	0.5	01/11/2023	---	---	---	---	---	81@0.450	---	---	---	---	---	---	7,921.20	0.376	0.82	55102010
24,319,250	0.300	---	---	---	09/07/2002	04/07/2007	5165	ΠΡΟΔΕΥΤΙΚΗ (ΚΟ)	0.4	---	0.4	01/11/2023	0.4	0.4	0.4	0.4	3000@0.372	550@0.430	---	---	13,000	6	5,200.00	9,727.70	0.4	0.6	50101010	
28,438,268	0.070	---	---	---	21/08/2006	24/11/1999	5253	ΣΠΥΡΟΥ ΑΓΡ. ΟΙΚ. (ΚΟ)	0.2	---	0.2	01/11/2023	---	---	---	---	12@0.202	2900@0.204	---	---	---	---	---	---	5,687.65	0.144	0.24	45102010
1,011,000	1.00	---	---	---	01/07/2004	11/12/2012	5193	ΤΡΙΑ ΑΛΦΑ (ΚΟ)	7.7	---	7.7	01/11/2023	7.7	7.7	7.7	7.7	50@7.00	45@7.70	58.97	2022	10	1	77.00	7,784.70	7.5	16.9	55101020	

Κατάσταση σε Αναστολή

66,948,210	0.300	---	---	---	22/09/2015	22/09/2015	5179	FOLLI-FOLLIE (ΚΟ)	4.8	---	4.8	24/05/2018	---	---	---	---	---	---	---	---	---	---	---	---	---	321,351.41	4.8	4.8	40401030
12,417,000	0.310	---	---	---	27/08/2019	28/08/2017	5233	MLS ΠΛΗΡΟΦΟΡΙΚΗ (ΚΟ)	0.57	---	0.57	12/05/2020	---	---	---	---	---	---	---	---	---	---	---	---	---	7,077.69	0.57	0.57	10101015

Ημερήσιο Δελτίο Τιμών

Έτος: 144 Αύξων Αριθμός Συνεδρίασης: 210

Ενότητα 2: Αναλυτικά Στοιχεία Συναλλαγών Χρεογράφων

Πέμπτη, 2 Νοεμβρίου, 2023

Πληθος Χρεογράφων	Ονομ. Αξία	Μερίσματα [1]			Ημερ.Τελευτ. Μέρισμα [2]	Αποκοπή Δικαίωμα	Σημ.	Χρεόγραφο	Τιμή κλεισίματος	% μεταβ.	Προηγ. Κλείσιμο- ημ/νία	Άνοιγμα	Κατωτ Τιμή	Ανωτ Τιμή	Τελ Τιμή	Σταθμ Τιμή	Τελευταία ζήτηση [7]	Τελευταία προσφορά [7]	P/E μετά φ.	Χρήση	Όγκος	Πράξεις	Αξία Συναλλαγών[8]	Χ.Α. Εταιρείας (χιλ. €) [3,5]	Χαμηλό έτους	Υψηλό έτους	Κλάδος [4]
		2020	2021	2022																							
6,330,002	0.300	---	---	---	25/06/2002	15/03/2019	5278	ΒΑΡΒΑΡΕΣΟΣ (ΚΟ)	0.24	---	0.24	02/05/2023	---	---	---	---	---	---	---	---	---	---	---	1,519.20	0.16	0.25	55101020
3,961,300	1.28	---	---	---	29/06/2004	03/08/2000	5248	ΔΟΥΡΟΣ (ΚΟ)	0.25	---	0.25	24/04/2023	---	---	---	---	---	---	---	---	---	---	---	990.33	0.2	0.3	40204020
7,085,888	1.59	---	---	---	02/07/1996	06/09/2010	5216	ΕΛΒΙΕΜΕΚ (ΚΟ)	2.6	---	2.6	30/09/2019	---	---	---	---	---	---	---	---	---	---	---	18,423.31	2.6	2.6	35101010
7,125,216	0.650	---	---	---	01/07/2005	14/12/1999	4955	ΚΡΕΚΑ (ΚΟ)	0.28	---	0.28	06/04/2023	---	---	---	---	---	---	---	---	---	---	---	1,995.06	0.17	0.43	45102010
7,734,375	1.00	---	---	---	09/07/2007	07/01/2011	5277	ΛΙΒΑΝΗ ΕΚΔΟΤ. ΟΡΓ. (ΚΟ)	0.125	---	0.125	28/04/2023	---	---	---	---	---	---	---	---	---	---	---	966.80	0.12	0.18	40301030

Σημειώσεις Χρεογράφων

Κωδικός	Κείμενο σημείωσης
()	- Προσαρμοσμένα Μέρισματα λόγω διανομής Δωρεάν μετοχών.
*	- Τελευταία προσαρμοσμένη τιμή κλεισίματος.
[1]	- Καθαρά μερίσματα.
[2]	- Στη στήλη "Ημερ. Αποκοπής τελευταίου δικαιώματος" αναφέρεται η Ημερομηνία εισαγωγής για Νέες Εταιρείες.
[3]	- Η Χρηματιστηριακή αξία αναφέρεται στο σύνολο των μετοχών
[4]	- Η κωδικοποίηση των Κλάδων Οικονομικής Δραστηριότητας του Χ.Α. παρουσιάζονται στο Παράρτημα Α
[5]	- Η Χρηματιστηριακή Αξία αναφέρεται στο σύνολο των κατηγοριών μετοχών (εφόσον έχουν εισαχθεί περισσότερες της μιας κατηγορίες) και δεν αναφέρεται σε επιμέρους κατηγορίες μετοχών μιας εταιρείας.
[6]	- P/E μεγαλύτερο του 100
[7]	- Τελευταία εικόνα του Βιβλίου Εντολών πριν το τέλος της συνεδρίασης
[8]	- Στην Αξία Συναλλαγών των Μετοχών περιλαμβάνονται όλοι οι τύποι Πακέτων
4750	- Μεταφορά στην Κατηγορία Επιτήρησης από 8/4/2011.
4955	- Μεταφορά στην Επιτήρηση από 5/4/2013.
4957	- Μεταφορά στην Επιτήρηση από 5/4/2013.
4958	- Μεταφορά στην Επιτήρηση από 5/4/2013.
4959	- Μεταφορά στην Επιτήρηση από 5/4/2013.
5093	- Μεταφορά στην Κατηγορία Επιτήρησης από 8/4/2015.
5141	- Μεταφορά στην Κατηγορία Επιτήρησης από 10/05/2017.
5160	- Μεταφορά στην Κατηγορία Επιτήρησης από 15/04/2016.
5165	- Μεταφορά στην Κατηγορία Επιτήρησης από 15/02/2018.
5179	- Αναστολή διαπραγμάτευσης από 25/05/2018.
5193	- Μεταφορά στην κατηγορία Επιτήρησης από 25/10/2018.
5197	- Μεταφορά στην κατηγορία Επιτήρησης από 07/11/2018.
5216	- Αναστολή διαπραγμάτευσης από 01/10/2019.
5232	- Μεταφορά στην Κατηγορία Επιτήρησης από 08/04/2011.
5233	- Αναστολή διαπραγμάτευσης από 13/05/2020.
5248	- Μεταφορά στην κατηγορία Επιτήρησης από 06/09/2011.
5253	- Μεταφορά στην Επιτήρηση από 14/5/2021.
5275	- Μεταφορά στη Κατηγορία Επιτήρησης από 09/07/2020.
5277	- Αναστολή διαπραγμάτευσης από 02/05/2023.
5278	- Αναστολή διαπραγμάτευσης από 03/05/2023.

Στοιχεία Συναλλαγών Πακέτων

Χρεόγραφο	Όγκος πακέτου	Τιμή πακέτου	Αξία πακέτου	Ώρα έγκρισης	Σημείωση
ΤΡΑΠΕΖΑ ΟΡΤΙΜΑ BANK (ΚΟ)	40,000	7.01	280,400.00	11:01:29	20
BRIQ PROPERTIES (ΚΟ)	32,000	1.85	59,040.00	11:37:24	20
JUMBO (ΚΟ)	58,500	24.90	1,456,650.00	13:54:28	20
JUMBO (ΚΟ)	27,000	24.92	672,840.00	15:03:09	20
JUMBO (ΚΟ)	21,000	24.96	524,160.00	16:19:24	20

Σημειώσεις πακέτων

- 9 - Μέθοδος 6-1 / Ειδική Χρέωση
- 10 - Μέθοδος 6-1 / Ειδική Χρέωση, Αυθημερόν Διακανονισμός
- 14 - Μέθοδος 6-3 / Πακέτο Αποκατάστασης, Ατελής αγορά και Πώληση
- 18 - Μέθοδος 6-2 / SPOT 1
- 19 - Μέθοδος 6-2 / SPOT 2
- 20 - Μέθοδος 6-1 και Μέθοδος 6-1 Αυθημερόν Διακανονισμός
- 21 - Άλλη Προσυμφωνημένη

Στοιχεία Συναλλαγών Δικαιωμάτων

Ημερ. αποκοπής	Έναρξη εξάσκησης	Λήξη εξάσκησης	Λήξη διαπραγμάτευσης	Δικαιώματα	Κατωτ Τιμή	Ανωτ Τιμή	Τιμή κλεισ.	Τελευταία ζήτηση	Τελευταία προσφορά	Όγκος	Πράξεις	Αξία Συναλλαγών
----------------	------------------	----------------	----------------------	------------	------------	-----------	-------------	------------------	--------------------	-------	---------	-----------------

Δεν υπάρχουν Συναλλαγές Δικαιωμάτων.

Στοιχεία Συναλλαγών Εκποιήσεων

Χρεόγραφα	Τύπος Χρεογράφου	Όγκος Συναλλαγών	Αριθμός Πράξεων	Αξία Συναλλαγών	Σημείωση
-----------	------------------	------------------	-----------------	-----------------	----------

Δεν πραγματοποιήθηκαν Εκποιήσεις Μετοχών.

Σημειώσεις Εκποιήσεων

- 1 - Δημόσιος Ανοικτός Πλειστηριασμός
- 2 - Εκποίηση Ενσώματων Ονομαστικών Μετοχών
- 3 - Εκποίηση Αδιάθετων Κλασματικών Υπολοίπων

Στοιχεία Ενεργητικού Διαπραγματεύσιμων Αμοιβαίων Κεφαλαίων (Δ.Α.Κ.)

	Ημερομηνία συναλλαγών	Δημιουργία / Εξαγορά	Αριθ. Μερ. (T-1)	Νέα Μερ. (T-1)	Εξαγορασθ. Μερ. (T-1)	Μερίδια (T) [1]	Αξία Ενεργητικού [2]	Καθαρή Τιμή	Μέρισμα /Μερίδιο	Ημερ. Αποκοπής
ALPHA ETF FTSE Athex Large Cap	02/11/2023	5,000	924,675	---	---	924,675	27,102,050.00	29.3098	0.62	03/07/2023

Σημειώσεις Δ.Α.Κ.

[1] - Αριθμ. μεριδίων (T) = Αριθμ. μεριδίων (T-1) + Νεοεκδιθέντα μερίδια (T-1) - Εξαγορασθέντα μερίδια (T-1)

[2] - Περιλαμβάνονται και τα μερίδια που δημιουργήθηκαν / εξαγοράσθηκαν την ημέρα T-1.

Περιγραφή	Στοιχεία
Όνομασία Δ.Α.Κ.	ALPHA ETF FTSE Athex Large Cap
Σύμβολο Δ.Α.Κ. (GR)	ΑΔΑΚ
Σύμβολο Δ.Α.Κ. (EN)	AETF
ISIN Δ.Α.Κ.	GRF000153004
Κατηγορία Διαπραγμάτευσης	Διαπραγματεύσιμα Αμοιβαία Κεφάλαια (Δ.Α.Κ.)
Τύπος Δ.Α.Κ.	Μετοχών
Τρόπος διαχείρισης	Παθητικός
Επενδυτική Στρατηγική	Σκοπός της επενδυτικής πολιτικής του Αμοιβαίου Κεφαλαίου είναι η αναπαραγωγή της αποδόσεως του Δείκτη FTSE/X.A. Large Cap του Χρηματιστηρίου Αθηνών σε όρους Ευρώ, ακολουθώντας πλήρως και πανομοιότυπες τη σύνθεση του υποκείμενου Δείκτη.
Εκδότης	ΑΛΦΑ ASSET MANAGEMENT Α.Ε.Δ.Α.Κ.
Εταιρεία Διαχείρισης	ΑΛΦΑ ASSET MANAGEMENT Α.Ε.Δ.Α.Κ.
Ειδικοί Διαπραγματευτές	ΑΛΦΑ FINANCE Α.Χ.Ε.Π.Ε.Υ. , ΕΘΝΙΚΗ ΧΡΗΜΑΤΙΣΤΗΡΙΑΚΗ Α.Χ.Ε.Π.Ε.Υ.
Θεματοφύλακας	ΑΛΦΑ ΤΡΑΠΕΖΑ Α.Ε.
Σύμβολο Δείκτη (GR)	FTSE
Σύμβολο Δείκτη (EN)	FTSE
Όνομασία Δείκτη	FTSE/X.A. Large Cap
ISIN Δείκτη	GRI99201A006
Κλάσμα Δείκτη [1]	1/100
Αρχική Τιμή Μεριδίου	21.76
Συνολικός Αριθμός Μεριδίων [2]	924,675
Ημερομηνία πρώτης Έκδοσης	14/01/2008
Ημερομηνία έναρξης Διαπραγμάτευσης	24/01/2008
Νόμισμα Διαπραγμάτευσης	ΕΥΡΩ
Νόμισμα Ενεργητικού	ΕΥΡΩ
Αρχική Αξία Ενεργητικού [3]	3,000,000.00
Αριθμ. Μεριδίων για Δημιουργία-Εξαγορά [4]	5,000
Αμοιβή Διαχείρισης	0.375

Σημειώσεις Δ.Α.Κ.

[1] - Το κλάσμα της τιμής του δείκτη που αποτελεί η τιμή της πρώτης έκδοσης

[2] - Ο αριθμός μεριδίων που διαπραγματεύθηκαν στο Χρηματιστήριο την ημέρα T

[3] - Η αξία του ενεργητικού κατά την έκδοση

[4] - Ο αριθμός μεριδίων που απαιτείται κατά τη διαδικασία δημιουργίας εξαγοράς

02/11/2023

Ανακοινώσεις

Η.Δ.Τ.



ΑΝΑΚΟΙΝΩΣΕΙΣ

ΕΤΑΙΡΙΚΕΣ ΠΡΑΞΕΙΣ

ΟΡΓΑΝΙΣΜΟΣ ΠΡΟΓΝΩΣΤΙΚΩΝ ΑΓΩΝΩΝ ΠΟΔΟΣΦΑΙΡΟΥ Α.Ε.

Οι μετοχές της εταιρίας «**ΟΡΓΑΝΙΣΜΟΣ ΠΡΟΓΝΩΣΤΙΚΩΝ ΑΓΩΝΩΝ ΠΟΔΟΣΦΑΙΡΟΥ Α.Ε.**» (GRS419003009) είναι διαπραγματεύσιμες στο Χρηματιστήριο Αθηνών χωρίς το ποσό €1,001771387 ανά μετοχή, από το οποίο θα παρακρατηθεί ο αναλογούν φόρος, βάσει της κείμενης νομοθεσίας (καθαρό ποσό: €0,951682818 ανά μετοχή).

ΓΝΩΣΤΟΠΟΙΗΣΕΙΣ ΕΤΑΙΡΕΙΩΝ

From: ANEK A.E.
Posted At: 01 November 2023 17:20
Conversation: ΑΝΑΚΟΙΝΩΣΗ ΓΙΑ ΤΗΝ ΠΡΟΑΝΑΓΓΕΛΙΑ ΓΕΝΙΚΗΣ ΣΥΝΕΛΕΥΣΗΣ
Posted To: DOLAnnouncements2
Subject: ΑΝΑΚΟΙΝΩΣΗ ΓΙΑ ΤΗΝ ΠΡΟΑΝΑΓΓΕΛΙΑ ΓΕΝΙΚΗΣ ΣΥΝΕΛΕΥΣΗΣ

Συν/νο αρχείο

[ΠΡΟΣΚΛΗΣΗ ΙΔΙΑΙΤΕΡΗΣ ΓΕΝΙΚΗΣ ΣΥΝΕΛΕΥΣΗΣ](#)

From: ANEK A.E.
Posted At: 01 November 2023 17:22
Conversation: ΑΝΑΚΟΙΝΩΣΗ ΓΙΑ ΤΗΝ ΠΡΟΑΝΑΓΓΕΛΙΑ ΓΕΝΙΚΗΣ
ΣΥΝΕΛΕΥΣΗΣ
Posted To: DOLAnnouncements2
Subject: ΑΝΑΚΟΙΝΩΣΗ ΓΙΑ ΤΗΝ ΠΡΟΑΝΑΓΓΕΛΙΑ ΓΕΝΙΚΗΣ
ΣΥΝΕΛΕΥΣΗΣ

Συν/νο αρχείο

[ΠΡΟΣΚΛΗΣΗ ΕΚΤΑΚΤΗΣ ΓΕΝΙΚΗΣ
ΣΥΝΕΛΕΥΣΗΣ](#)

From: DIMAND A.E.
Posted At: 01 November 2023 17:24
Conversation: Ανακοίνωση Ρυθμιζόμενης Πληροφορίας του νόμου 3556/2007
Posted To: DOLAnnouncements2
Subject: Ανακοίνωση Ρυθμιζόμενης Πληροφορίας του νόμου 3556/2007



Παρακαλώ δείτε συνημμένα

[Ανακοίνωση Ρυθμιζόμενης Πληροφορίας του νόμου 3556/2007](#)

From: ΤΕΡΝΑ ΕΝΕΡΓΕΙΑΚΗ Α.Β.Ε.Τ.Ε.
Posted At: 01 November 2023 17:27
Conversation: Όμιλος ΤΕΡΝΑ ΕΝΕΡΓΕΙΑΚΗ: Οικονομικά αποτελέσματα Εννεαμήνου 2023
Posted To: DOLAnnouncements2

Subject: Όμιλος ΤΕΡΝΑ ΕΝΕΡΓΕΙΑΚΗ: Οικονομικά αποτελέσματα Εννεαμήνου 2023

Επισυνάπτεται η ανακοίνωση.

[Δελτίο Τύπου](#)

From: ΕΛΓΕΚΑ Α.Ε.

Posted At: 01 November 2023 17:28

Conversation: Ανακοίνωση για την Έκδοση Ετήσιου Φορολογικού Πιστοποιητικού Συμμόρφωσης των Ελληνικών εταιριών του Ομίλου ΕΛΓΕΚΑ για τη χρήση 2022

Posted To: DOLAnnouncements2

Subject: Ανακοίνωση για την Έκδοση Ετήσιου Φορολογικού Πιστοποιητικού Συμμόρφωσης των Ελληνικών εταιριών του Ομίλου ΕΛΓΕΚΑ για τη χρήση 2022

ΒΙ.ΠΕ. Σίνδου - Θεσσαλονίκη, 01 Νοεμβρίου 2023

[Ανακοίνωση για την Έκδοση Ετήσιου Φορολογικού Πιστοποιητικού Συμμόρφωσης των Ελληνικών εταιριών του Ομίλου ΕΛΓΕΚΑ για τη χρήση 2022](#)

From: ΤΕΡΝΑ ΕΝΕΡΓΕΙΑΚΗ Α.Β.Ε.Τ.Ε.
Posted At: 01 November 2023 17:29
Conversation: IR Report 9M 2023
Posted To: DOLAnnouncements2

Subject: IR Report 9M 2023

Επισυνάπτεται.

[IR Report 9M
2023](#)

From: REDS A.E.
Posted At: 01 November 2023 17:40
Conversation: REDS_Ανακοίνωση Παραίτησης
Posted To: DOLAnnouncements2

Subject: REDS_Ανακοίνωση Παραίτησης

Ανακοίνωση Παραίτησης

[REDS Ανακοίνωση
Παραίτησης](#)

From: AVE A.E.
Posted At: 01 November 2023 18:11
Conversation: ΑΝΑΚΟΙΝΩΣΗ ΕΞΑΓΟΡΑΣ
Posted To: DOLAnnouncements2

Subject: ΑΝΑΚΟΙΝΩΣΗ ΕΞΑΓΟΡΑΣ

Η AVE A.E. ενημερώνει το επενδυτικό κοινό ότι μέσω της θυγατρικής εταιρείας RETAIL & MORE A.E. (65% θυγατρική της AVE A.E.) προχώρησε στην εξαγορά της εταιρείας «ΧΟΥΛΙΟΠΟΥΛΟΣ ΕΠΕ», η οποία διατηρεί έντεκα καταστήματα super market στην Αθήνα έναντι τιμήματος 3.150 χιλ. ευρώ και τα οποία θα μετονομαστούν σε Carrefour Express.

Επίσης η AVE A.E. ενημερώνει το επενδυτικό κοινό ότι ίδρυσε μέσω της θυγατρικής εταιρείας RETAIL & MORE A.E. την Retail & More Bulgaria. (100% θυγατρική της RETAIL & MORE AE), η οποία υπέγραψε συμφωνητικό με το GROUP CARREFOUR για το Master franchise agreement στην Βουλγαρία .

Οι συμφωνίες αυτές εντάσσονται στην στρατηγική του Ομίλου AVE για επέκταση των δραστηριοτήτων στον τομέα των τροφίμων-ποτών σε λιανική & χονδρική.

From: ΑΤΤΙCΑ Α.Ε. ΣΥΜΜΕΤΟΧΩΝ
Posted At: 01 November 2023 18:20
Conversation: ΠΡΟΣΚΛΗΣΗ ΕΚΤΑΚΤΗΣ ΓΕΝΙΚΗΣ ΣΥΝΕΛΕΥΣΗΣ
Posted To: DOLAnnouncements2

Subject: ΠΡΟΣΚΛΗΣΗ ΕΚΤΑΚΤΗΣ ΓΕΝΙΚΗΣ ΣΥΝΕΛΕΥΣΗΣ

Παρακαλώ δείτε τη συνημμένη
ανακοίνωση.

[ΠΡΟΣΚΛΗΣΗ ΕΓΣ 22.11.2023](#)

From: ΑΤΤΙCΑ Α.Ε. ΣΥΜΜΕΤΟΧΩΝ
Posted At: 01 November 2023 18:28
Conversation: ΕΚΘΕΣΗ Δ.Σ. ΑΤΤΙCΑ Α.Ε. ΣΥΜΜΕΤΟΧΩΝ ΓΙΑ ΣΥΓΧΩΝΕΥΣΗ ΜΕ ΑΠΟΡΡΟΦΗΣΗ ΤΗΣ ΑΝΕΚ
Posted To: DOLAnnouncements2
Subject: ΕΚΘΕΣΗ Δ.Σ. ΑΤΤΙCΑ Α.Ε. ΣΥΜΜΕΤΟΧΩΝ ΓΙΑ ΣΥΓΧΩΝΕΥΣΗ ΜΕ ΑΠΟΡΡΟΦΗΣΗ ΤΗΣ ΑΝΕΚ

Παρακαλώ δείτε τα επισυναπτόμενα έγγραφα.

[Έκθεση Δ.Σ. Attica Α.Ε. Συμμετοχών για συγχώνευση με ΑΝΕΚ](#)

[01.11.2023](#)

[ΡωC Έκθεση Γνωμοδότησης ?ρθρο 10 Ν. 4601_2019 23.10.2023](#)

From: COCA-COLA HBC A.G.
Posted At: 01 November 2023 18:33
Conversation: Coca-Cola HBC Completes the acquisition of Finlandia Vodka from Brown-Forman
Posted To: DOLAnnouncements2
Subject: Coca-Cola HBC Completes the acquisition of Finlandia Vodka from Brown-Forman

Coca-Cola HBC AG

Completes the acquisition of Finlandia Vodka from Brown-Forman

Zug, Switzerland, 1 November 2023 - Following its announcement on 19 June 2023, Coca-Cola HBC AG ("Coca-Cola HBC") is pleased to announce the completion of the acquisition by its wholly-owned subsidiary CC Beverages Holdings II BV of Brown-Forman Finland Oy ("Company"), owner of the Finlandia vodka brand ("Finlandia"), from Brown-Forman Corporation's wholly-owned subsidiary, Brown-Forman Netherlands BV. The total consideration amounts to US\$220 million and is subject to a customary completion accounts review process.

-

Finlandia was established in 1970 and is a leading vodka brand in Central and Eastern Europe. Ownership of the Finlandia brand represents a unique opportunity that will accelerate Coca-Cola HBC's journey towards becoming the leading 24/7 beverage partner. Finlandia will enhance Coca-Cola HBC's premium spirits credentials; driving mixability opportunities with premium and super-premium Non-Alcoholic Ready-To-Drink (NARTD) products, helping to capture more drinking occasions, and strengthen partnerships with customers in strategically important channels such as hotels, restaurants and cafes (HoReCa).

Enquiries

Coca-Cola HBC Group

Investors and Analysts:

John Dawson

Tel: +44 7552 619509

Investor Relations Director (Interim)

john.dawson@cchellenic.com

Jemima Benstead

Tel: +44 7740 535130

Investor Relations Manager

jemima.benstead@cchellenic.com

Marios Matar

Tel: +30 697 444 3335

Investor Relations Manager

marios.matar@cchellenic.com

Virginia Phillips

Tel: +44 7864 686582

Investor Relations Manager

virginia.phillips@cchellenic.com

Media:

Sonia Bastian

Tel: +41 7946 88054

Head of Communications

sonia.bastian@cchellenic.com

Ciara Cashen

+353 861940885

Senior Group Communications Manager

ciara.cashen@cchellenic.com

Coca-Cola HBC Group

Coca-Cola HBC is a growth-focused consumer packaged goods business and strategic bottling partner of The Coca-Cola Company. We open up moments that refresh us all, by creating value for our stakeholders and supporting the socio-economic development of the communities in which we operate. With a vision to be the leading 24/7 beverage partner, we offer drinks for all occasions around the clock and work together with our customers to serve 740 million consumers across a broad geographic footprint of 29 countries. Our portfolio is one of the strongest, broadest and most flexible in the beverage industry, with consumer-leading beverage brands in the sparkling, adult sparkling, juice, water, sport, energy, ready-to-drink tea, coffee, and premium spirits

categories. These include Coca-Cola, Coca-Cola Zero Sugar, Fanta, Sprite, Schweppes, Kinley, Costa Coffee, Caffè Vergnano, Valser, FuzeTea, Powerade, Cappy, Monster Energy, The Macallan, Jack Daniel's and Grey Goose. We foster an open and inclusive work environment amongst our 32,000 employees and believe that building a more positive environmental impact is integral to our future growth. We rank among the top sustainability performers in ESG benchmarks such as the Dow Jones Sustainability Indices, CDP, MSCI ESG, FTSE4Good and ISS ESG.

Coca-Cola HBC has a premium listing on the London Stock Exchange (LSE: CCH) and is listed on the Athens Exchange (ATHEX: EEE). For more information, please visit <https://www.coca-colahellenic.com/>

About Brown-Forman

For more than 150 years, Brown-Forman Corporation has enriched the experience of life by responsibly building fine quality beverage alcohol brands, including Jack Daniel's Tennessee Whiskey, Jack Daniel's Ready-to-Drinks, Jack Daniel's Tennessee Honey, Jack Daniel's Tennessee Fire, Jack Daniel's Tennessee Apple, Gentleman Jack, Jack Daniel's Single Barrel, Woodford Reserve, Old Forester, Coopers' Craft, The GlenDronach, Benriach, Glenglassaugh, Slane, Herradura, el Jimador, New Mix, Korbel, Sonoma-Cutrer, Chambord, Fords Gin, Gin Mare, and Diplomático Rum. Brown-Forman's brands are supported by approximately 5,600 employees globally and sold in more than 170 countries worldwide. For more information about the company, please visit brown-forman.com. Follow us on LinkedIn, Instagram and X, formerly Twitter.

From: ΜΟΤΟΔΥΝΑΜΙΚΗ Α.Ε.Ε.
Posted At: 01 November 2023 19:15
Conversation: ΑΝΑΚΟΙΝΩΣΗ ΑΠΟΚΤΗΣΗΣ ΙΔΙΩΝ ΜΕΤΟΧΩΝ
Posted To: DOLAnnouncements2

Subject: ΑΝΑΚΟΙΝΩΣΗ ΑΠΟΚΤΗΣΗΣ ΙΔΙΩΝ ΜΕΤΟΧΩΝ

Επισυνάπτεται η σχετική ανακοίνωση αναφορικά με την απόκτηση ιδίων μετοχών

[Ανακοίνωση Ιδίων Μετοχών 01.11.2023](#)

From: PEBOΪΛ A.E.E.Π.
Posted At: 01 November 2023 20:01
Conversation: Αγορά ιδίων μετοχών
Posted To: DOLAnnouncements2

Subject: Αγορά ιδίων μετοχών

Η Εταιρία PEBOΪΛ A.E.E.Π. κατ' εφαρμογή του άρθρου 49 του ν. 4548/2018 και των Κανονισμών (ΕΕ) 2016/1052 και 596/2014, ανακοινώνει ότι σε εκτέλεση της από 15/9/2023 απόφασης της Έκτακτης Γενικής Συνέλευσης των Μετόχων της και της από 27/9/2023 απόφασης του Διοικητικού της Συμβουλίου, προέβη την Τρίτη 31/10/2023 σε αγορά 1.100 ιδίων μετοχών με μέση τιμή κτήσης 1,79 ευρώ και συνολική αξία συναλλαγής 1.968,70 ευρώ και την Τετάρτη 1/11/2023 σε αγορά 1.450 ιδίων μετοχών με μέση τιμή κτήσης 1,7928 ευρώ και συνολική αξία συναλλαγής 2.599,50 ευρώ.

From: ΕΘΝΙΚΗ ΤΡΑΠΕΖΑ ΤΗΣ ΕΛΛΑΔΟΣ Α.Ε.
Posted At: 02 November 2023 08:27
Conversation: Υπογραφή Δεσμευτικής Συμφωνίας για τη Συναλλαγή Solar
Posted To: DOLAnnouncements2
Subject: Υπογραφή Δεσμευτικής Συμφωνίας για τη Συναλλαγή Solar

Υπογραφή Δεσμευτικής Συμφωνίας για τη Συναλλαγή Solar

[Υπογραφή Δεσμευτικής Συμφωνίας για τη Συναλλαγή Solar](#)

From: ΠΕΙΡΑΙΩΣ FINANCIAL HOLDINGS A.E.
Posted At: 02 November 2023 08:34
Conversation: Υπογραφή Δεσμευτικής Συμφωνίας για τη Συναλλαγή Solar
Posted To: DOLAnnouncements2
Subject: Υπογραφή Δεσμευτικής Συμφωνίας για τη Συναλλαγή Solar

Δείτε την
ανακοίνωση.

[Ανακοίνωση](#)

From: ΓΡ. ΣΑΡΑΝΤΗΣ Α.Β.Ε.Ε.
Posted At: 02 November 2023 08:49
Conversation: Αγορά Ιδίων Μετοχών
Posted To: DOLAnnouncements2

Subject: Αγορά Ιδίων Μετοχών

Αθήνα, 2 Νοεμβρίου 2023

Ανακοίνωση Αγοράς Ιδίων Μετοχών

Η εταιρεία ΓΡ. ΣΑΡΑΝΤΗΣ Α.Β.Ε.Ε. ανακοινώνει ότι, κατ' εφαρμογή της από 31.05.2022 σχετικής απόφασης της Τακτικής Γενικής Συνέλευσης των Μετόχων της, προέβη την 1η Νοεμβρίου 2023 σε αγορά 5.732 ιδίων μετοχών με μέση τιμή κτήσης 7,90 ευρώ ανά μετοχή και συνολική αξία συναλλαγής 45.261,77 ευρώ.

Μετά και την προαναφερόμενη αγορά, η εταιρεία κατέχει συνολικά 494.705 ίδιες μετοχές, ήτοι ποσοστό 0,74% του συνόλου των μετοχών της εταιρείας.

Η ανακοίνωση εκδίδεται σύμφωνα με το άρθρο 49 του Ν. 4548/2018 και κατ' εφαρμογή του υπ' αριθμ. 596/2014 Κανονισμού του Ευρωπαϊκού Κοινοβουλίου και Συμβουλίου και του κατ' εξουσιοδότηση Κανονισμού (ΕΕ) 2016/1052.

[Αγορά Ιδίων Μετοχών](#)

From: EUROBANK ERGASIAS ΥΠΗΡΕΣΙΩΝ
Posted At: 02 November 2023 08:51
Conversation: ΑΝΑΚΟΙΝΩΣΗ - Υπογραφή Δεσμευτικής Συμφωνίας για τη Συναλλαγή Solar
Posted To: DOLAnnouncements2
Subject: ΑΝΑΚΟΙΝΩΣΗ - Υπογραφή Δεσμευτικής Συμφωνίας για τη Συναλλαγή Solar

Πέμπτη, 2 Νοεμβρίου 2023

ΑΝΑΚΟΙΝΩΣΗ

Υπογραφή Δεσμευτικής Συμφωνίας για τη Συναλλαγή Solar

Οι εταιρείες EUROBANK ERGASIAS ΥΠΗΡΕΣΙΩΝ ΚΑΙ ΣΥΜΜΕΤΟΧΩΝ ΑΕ, ALPHA ΥΠΗΡΕΣΙΩΝ ΚΑΙ ΣΥΜΜΕΤΟΧΩΝ Α.Ε., ΕΘΝΙΚΗ ΤΡΑΠΕΖΑ ΤΗΣ ΕΛΛΑΔΟΣ Α.Ε. και ΠΕΙΡΑΙΩΣ FINANCIAL HOLDINGS ΑΝΩΝΥΜΗ ΕΤΑΙΡΕΙΑ ανακοινώνουν την υπογραφή δεσμευτικής συμφωνίας των τεσσάρων συστημικών τραπεζών, ήτοι αντίστοιχα Τράπεζα Eurobank Ανώνυμη Εταιρεία, ΑΛΦΑ ΤΡΑΠΕΖΑ ΑΝΩΝΥΜΗ ΕΤΑΙΡΙΑ, Εθνική Τράπεζα της Ελλάδος Α.Ε. και Τράπεζα Πειραιώς Ανώνυμη Εταιρεία (οι «**Τράπεζες**») με τη Waterwheel Capital Management, L.P., ενεργούσα ως διαχειριστής επενδύσεων (investment manager) για λογαριασμό συνδεδεμένης εταιρείας την οποία διαχειρίζεται (η «**Waterwheel Capital**») αναφορικά με την πώληση στη Waterwheel Capital του 95% των ομολογιών μεσαίας εξοφλητικής προτεραιότητας (mezzanine notes) και του 95% των ομολογιών χαμηλής εξοφλητικής προτεραιότητας (junior notes) που θα εκδοθούν στο πλαίσιο ταυτόχρονης τιτλοποίησης από τις Τράπεζες ενός χαρτοφυλακίου κυρίως μη εξυπηρετούμενων ανοιγμάτων συνολικής μεικτής λογιστικής αξίας ύψους περίπου €1,2 δισ. κατά την 30ή Σεπτεμβρίου 2021 (η «**Συναλλαγή Solar**»). Οι Τράπεζες θα διακρατήσουν το 100% των ομολογιών υψηλής εξοφλητικής προτεραιότητας (senior notes) καθώς και το 5% των ομολογιών μεσαίας (mezzanine) και χαμηλής (junior) εξοφλητικής προτεραιότητας.

Η Συναλλαγή Solar αναμένεται να ολοκληρωθεί εντός του πρώτου τριμήνου 2024 και τελεί υπό συνήθειες για τέτοιες συναλλαγές προϋποθέσεις, μεταξύ των οποίων, η έκδοση της Υπουργικής Απόφασης για την παροχή της εγγύησης του Προγράμματος Παροχής Εγγυήσεων «Ηρακλής» (Ν. 4649/2019) για τις ομολογίες υψηλής εξοφλητικής προτεραιότητας (senior notes) και η έκδοση της εποπτικής έγκρισης για τη μεταφορά σημαντικού κινδύνου («Significant Risk Transfer - SRT») του υποκείμενου χαρτοφυλακίου δανείων από τον Ευρωπαϊκό Ενιαίο Εποπτικό Μηχανισμό («SSM»).

Κατά την ολοκλήρωση της Συναλλαγής Solar, η εταιρία διαχείρισης Cepal Hellas Α.Ε.Δ.Α.Δ.Π. η οποία έχει λάβει άδεια και εποπτεύεται από την Τράπεζα της Ελλάδος βάσει του ν. 4354/2015, θα αναλάβει τη διαχείριση του χαρτοφυλακίου.

Η Συναλλαγή Solar εντάσσεται στη στρατηγική των Τραπεζών για τη μείωση των μη εξυπηρετούμενων ανοιγμάτων τους.

Εκ μέρους των Τραπεζών, ενεργούν η Alantra ως χρηματοοικονομικός σύμβουλος ενώ οι δικηγορικές εταιρίες Allen & Overy και Καρατζάς & Συνεργάτες ως εξωτερικοί νομικοί σύμβουλοι αγγλικού και ελληνικού δικαίου αντίστοιχα.

[Υπογραφή Δεσμευτικής Συμφωνίας για τη Συναλλαγή Solar](#)

From: ALPHA ΥΠΗΡΕΣΙΩΝ ΚΑΙ ΣΥΜΜΕΤΟΧΩΝ Α.Ε.
Posted At: 02 November 2023 08:56
Conversation: Υπογραφή Δεσμευτικής Συμφωνίας για τη Συναλλαγή Solar [02.11.2023]
Posted To: DOLAnnouncements2
Subject: Υπογραφή Δεσμευτικής Συμφωνίας για τη Συναλλαγή Solar [02.11.2023]

Υπογραφή Δεσμευτικής Συμφωνίας για τη Συναλλαγή Solar
[02.11.2023]

[Ανακοίνωση](#)

From: ΓΕΚ ΤΕΡΝΑ Α.Ε.
Posted At: 02 November 2023 09:35
Conversation: Αγορά Ιδίων Μετοχών
Posted To: DOLAnnouncements2

Subject: Αγορά Ιδίων Μετοχών

Ανακοίνωση

Η ΓΕΚ ΤΕΡΝΑ Α.Ε., κατ' εφαρμογή του Κανονισμού (ΕΕ) 596/2014 του Ευρωπαϊκού Κοινοβουλίου και του κατ' εξουσιοδότηση Κανονισμού (ΕΕ) 2016/1052 της Επιτροπής, γνωστοποιεί στο Επενδυτικό Κοινό ότι, σύμφωνα με το άρθρο 49 του Ν 4548/2018 όπως τροποποιήθηκε και ισχύει, προέβη την 1/11/2023, σε αγορά 15.000 ιδίων μετοχών με μέση τιμή κτήσης 13,1000 ευρώ ανά μετοχή και συνολική αξία συναλλαγής 196.500,00 ευρώ.

From: ΜΟΤΟΡ ΟΪΛ Α.Ε.
Posted At: 02 November 2023 09:42
Conversation: Ρυθμιζόμενη Πληροφορία: Αγορές Ιδίων Μετοχών
(Απόφαση ΕΓΣ 11/10/2023)
Posted To: DOLAnnouncements2

Subject: Ρυθμιζόμενη Πληροφορία: Αγορές Ιδίων Μετοχών
(Απόφαση ΕΓΣ 11/10/2023)

Η ΜΟΤΟΡ ΟΙΛ (ΕΛΛΑΣ) ΔΙΥΛΙΣΤΗΡΙΑ ΚΟΡΙΝΘΟΥ Α.Ε. ανακοινώνει ότι την 1^η Νοεμβρίου 2023 προέβη σε αγορά 5.211 μετοχών της Εταιρείας συνολικής αξίας Ευρώ 116.587,52 (μέση τιμή κτήσης: Ευρώ 22,373 ανά μετοχή).

Ο συνολικός αριθμός ιδίων μετοχών που κατέχει η Εταιρεία ανέρχεται σε 2.280.330 που αντιστοιχεί σε ποσοστό 2,06% του μετοχικού της κεφαλαίου. Η μέση τιμή κτήσης των ιδίων μετοχών ανέρχεται σε Ευρώ 17,680 ανά μετοχή.

Μαρούσι, 2 Νοεμβρίου 2023

Το Διοικητικό Συμβούλιο

From: ΜΥΤΙΛΗΝΑΙΟΣ Α.Ε.
Posted At: 02 November 2023 09:59
Conversation: Απόκτηση Ιδίων Μετοχών
Posted To: DOLAnnouncements2

Subject: Απόκτηση Ιδίων Μετοχών

Δείτε παρακάτω:

[Απόκτηση Ιδίων
Μετοχών](#)

From: ΔΕΗ Α.Ε.
Posted At: 02 November 2023 09:59
Conversation: Ανακοίνωση - Ρυθμιζόμενη πληροφορία
Posted To: DOLAnnouncements2

Subject: Ανακοίνωση - Ρυθμιζόμενη πληροφορία

Δείτε την
ανακοίνωση

[Ανακοίνωση](#)

From: ΜΥΤΙΛΗΝΑΙΟΣ Α.Ε.
Posted At: 02 November 2023 10:31
Conversation: Ανακοίνωση ρυθμιζόμενης πληροφορίας Ν.
3556/2007
Posted To: DOLAnnouncements2
Subject: Ανακοίνωση ρυθμιζόμενης πληροφορίας Ν.
3556/2007

ΜΥΤΙΛΗΝΑΙΟΣ Α.Ε.

Ανακοίνωση ρυθμιζόμενης πληροφορίας Ν. 3556/2007

Η ΜΥΤΙΛΗΝΑΙΟΣ Α.Ε. (η «Εταιρεία»), σύμφωνα με τις διατάξεις του Ν. 3556/2007 και του Κανονισμού (ΕΕ) 596/2014 του Ευρωπαϊκού Κοινοβουλίου και του Συμβουλίου για την κατάχρηση της αγοράς, ανακοινώνει ότι ο κ. Πετρίδης Ιωάννης, Ανώτερος Ανεξάρτητος Σύμβουλος (Lead Independent Director), Ανεξάρτητο Μη Εκτελεστικό Μέλος του Διοικητικού Συμβουλίου της Εταιρείας, σύμφωνα με γνωστοποίησή του προς την Εταιρεία, προέβη την 31.10.2023 σε αγορά 600 κοινών ονομαστικών μετοχών της Εταιρείας, συνολικής αξίας 20.856,00 ευρώ.

From: ΕΛΑΣΤΡΟΝ Α.Ε.Β.Ε.
Posted At: 02 November 2023 11:35
Conversation: ΑΝΑΚΟΙΝΩΣΗ ΑΓΟΡΑΣ ΙΔΙΩΝ ΜΕΤΟΧΩΝ
Posted To: DOLAnnouncements2

Subject: ΑΝΑΚΟΙΝΩΣΗ ΑΓΟΡΑΣ ΙΔΙΩΝ ΜΕΤΟΧΩΝ

Επισυνάπτεται η ανακοίνωση.

[Ανακοίνωση αγοράς ιδίων
μετοχών](#)

From: ΤΕΡΝΑ ΕΝΕΡΓΕΙΑΚΗ Μ.Α.Ε. ΧΡΗΜΑΤ
Posted At: 02 November 2023 11:59
Conversation: Απόσπασμα πρακτικού ΕΓΣ: Εκλογή Επιτροπής Ελέγχου
Posted To: DOLAnnouncements2

Subject: Απόσπασμα πρακτικού ΕΓΣ: Εκλογή Επιτροπής Ελέγχου

Επισυνάπτεται.

[Απόσπασμα πρακτικού
ΕΓΣ](#)

From: ΤΕΡΝΑ ΕΝΕΡΓΕΙΑΚΗ Μ.Α.Ε. ΧΡΗΜΑΤ
Posted At: 02 November 2023 12:09
Conversation: Πρακτικό συνεδρίασης Επιτροπής Ελέγχου
Posted To: DOLAnnouncements2

Subject: Πρακτικό συνεδρίασης Επιτροπής Ελέγχου

Επισυνάπτεται.

[Πρακτικό](#)

From: TITAN CEMENT INTERNATIONAL S.A
Posted At: 02 November 2023 13:42
Conversation: Οικονομικό ημερολόγιο 2024
Posted To: DOLAnnouncements2

Subject: Οικονομικό ημερολόγιο 2024

Δείτε το συνημμένο
αρχείο.

[Οικονομικό ημερολόγιο
2024](#)

From: ΕΥΡΩΣΥΜΒΟΥΛΟΙ Α.Ε.
Posted At: 02 November 2023 16:05
Conversation: Έντυπο Παροχής Πληροφοριών Κανονισμού ΕΕ 2017
1129 Ευρωσύμβουλοι Α.Ε.
Posted To: DOLAnnouncements2
Subject: Έντυπο Παροχής Πληροφοριών Κανονισμού ΕΕ 2017
1129 Ευρωσύμβουλοι Α.Ε.

Έντυπο Παροχής Πληροφοριών

Σύμφωνα με το άρθρο 1 παρ. 5 στοιχείο η) του Κανονισμού (ΕΕ) 2017/1129 του Ευρωπαϊκού Κοινοβουλίου και του Συμβουλίου της 14ης Ιουνίου 2017 σχετικά με την εισαγωγή προς διαπραγμάτευση μετοχών της εταιρίας «Ευρωσύμβουλοι Ανώνυμη Εταιρία Συμβούλων Ανάπτυξης και Τεχνολογίας», κατ' εφαρμογή του Προγράμματος Διάθεσης Δικαιωμάτων Προαίρεσης επί Μετοχών το οποίο θεσπίσθηκε με την από 27.09.2023 απόφαση του Διοικητικού Συμβουλίου και κατ' εξουσιοδότηση της από 09.06.2023 απόφασης της Ετήσιας Τακτικής Γενικής Συνέλευσης.

Θεσσαλονίκη, 1.11.2023

Η ανώνυμη εταιρία με την επωνυμία «Ευρωσύμβουλοι Ανώνυμη Εταιρία Συμβούλων Ανάπτυξης και Τεχνολογίας» και τον διακριτικό τίτλο «Ευρωσύμβουλοι Α.Ε.» (εφεξής η «Εταιρία» ή «Εκδότρια»), σύμφωνα με το άρθρο 1 παρ. 5 στοιχείο η) του Κανονισμού (ΕΕ) 2017/1129 του Ευρωπαϊκού Κοινοβουλίου και του Συμβουλίου της 14ης Ιουνίου 2017, με το παρόν ενημερώνει το επενδυτικό κοινό σχετικά με το εγκεκριμένο Πρόγραμμα Διάθεσης Δικαιωμάτων Προαίρεσης επί Μετοχών σε Στελέχη της Διοίκησης και του Προσωπικού της καθώς και σε πρόσωπα τα οποία παρέχουν υπηρεσίες στην Εταιρία σε σταθερή βάση (εφεξής το «Πρόγραμμα»), το οποίο θεσπίστηκε για την περίοδο 27.9.2023 – 26.9.2026 δυνάμει της από 27.09.2023 απόφασης του Διοικητικού Συμβουλίου της Εταιρίας κατόπιν της παρασχεθείσας από 09.06.2023 εξουσιοδότησης της Τακτικής Γενικής Συνέλευσης, ως ακολούθως:

Στις 20.6.2023 καταχωρίστηκε στο Γενικό Εμπορικό Μητρώο (Γ.Ε.ΜΗ.) με κωδικό αριθμό καταχώρισης (Κ.Α.Κ.) 3656002 από τη Διεύθυνση Εταιριών, Τμήμα Εισηγμένων Εταιριών του Υπουργείου Ανάπτυξης και Επενδύσεων, η από 09.06.2023 απόφαση της Ετήσιας Τακτικής Γενικής Συνέλευσης των Μετόχων της Εταιρίας, με την οποία εξουσιοδοτήθηκε

το Διοικητικό Συμβούλιο της Εταιρίας να προβεί στην θέσπιση Προγράμματος Διάθεσης Δικαιωμάτων Προαίρεσης επί Μετοχών (Stock Options Plan) με τη μορφή δικαιωμάτων προαίρεσης για απόκτηση νεοεκδοθεισών μετοχών (stock options), σύμφωνα με το άρθρο 113 του ν. 4548/2018, που θα χορηγηθούν σε Στελέχη της Διοίκησης και του Προσωπικού της Εταιρίας καθώς και σε πρόσωπα τα οποία παρέχουν υπηρεσίες στην Εταιρία σε σταθερή βάση.

Ο σκοπός του Προγράμματος είναι αφενός η επιβράβευση της ενεργού συμμετοχής τους στην επίτευξη των στρατηγικών στόχων της Εταιρίας και αφετέρου η σύνδεση της απόδοσής τους με τη μελλοντική απόδοση της Εταιρίας και του Ομίλου εν γένει.

Για την ικανοποίηση του δικαιώματος προαίρεσης, η εταιρία θα προβεί σε αύξηση του μετοχικού της κεφαλαίου εκδίδοντας νέες μετοχές σύμφωνα με το άρθρ. 113 του ν.4548/2018 και την από 9.6.2023 Απόφαση της Τακτικής Γ.Σ. της Εταιρίας, η οποία αποφάσισε ομόφωνα και με απαρτία 72,45% επί του συγκεκριμένου θέματος.

Η Συνολική Διάρκεια του Προγράμματος είναι τριετής (3 έτη) αρχόμενη σήμερα την 27.9.2023 και λήγουσα την 26.9.2026. Η ως άνω «Συνολική Διάρκεια» του Προγράμματος, υποδιαιρείται σε τρεις (3) επιμέρους «Ετήσιες Περιόδους». Η «Πρώτη Περίοδος» έχει διάρκεια από 27.9.2023 μέχρι 26.9.2024. Η «Δεύτερη Περίοδος» έχει διάρκεια από 27.9.2024 μέχρι 26.9.2025. Η «Τρίτη Περίοδος» έχει διάρκεια από 27.9.2025 μέχρι 26.9.2026.

Ο συνολικός αριθμός των δικαιωμάτων που δύναται να χορηγηθούν εντός της τριετούς διάρκειας του Προγράμματος, είναι κατ' ανώτατο όριο, δικαιώματα για μέχρι επτακόσιες πενήντα χιλιάδες (750.000) νέες κοινές ονομαστικές μετοχές της Εταιρίας οι οποίες θα εισαχθούν στο Χ.Α. με τις κείμενες διαδικασίες, αριθμός ο οποίος αντιστοιχεί σε ποσοστό 5,056% του καταβεβλημένου σήμερα μετοχικού της κεφαλαίου (ήτοι κάτωθεν του ορίου του 10% το οποίο θέτει το άρθρο 113 παρ. 2 του ν.4548/2018). Το Διοικητικό Συμβούλιο θα συνεδριάζει εντός εκάστου επιμέρους «Ετήσιας Περιόδου» προκειμένου να καθορίσει τους δικαιούχους των δικαιωμάτων προαίρεσης εκάστου «Ετήσιας Περιόδου» και τον αριθμό των δικαιωμάτων που τους αντιστοιχούν. Ο μέγιστος αριθμός δικαιωμάτων που δύναται να απονεμηθούν εντός εκάστου «Ετήσιας Περιόδου» δεν δύναται να υπερβαίνουν τα 250.000 δικαιώματα.

Σε εφαρμογή του Προγράμματος, το Διοικητικό Συμβούλιο της Εταιρίας κατά την από 27.09.2023 συνεδρίασή του: (α) ενέκρινε το πρόγραμμα διάθεσης μετοχών με τη μορφή δικαιωμάτων προαίρεσης (Stock Options) σε Στελέχη της Διοίκησης και του Προσωπικού της Εταιρίας καθώς και σε πρόσωπα τα οποία παρέχουν υπηρεσίες στην Εταιρία σε σταθερή βάση δυνάμει της εξουσιοδότησης που χορηγήθηκε στο Διοικητικό Συμβούλιο με την από 09.06.2023 απόφαση της Τακτικής Γενικής Συνέλευσης της Εταιρίας, (β) καθόρισε τα δικαιώματα προαίρεσης απόκτησης μετοχών των δικαιούχων δυνάμει του Προγράμματος για το πρώτο έτος αυτού, δηλαδή για την πρώτη περίοδο από 27.9.2023

μέχρι 26.9.2024 και (γ) ενέκρινε το κείμενο του χορηγούμενου ονομαστικού πιστοποιητικού για τα δικαιώματα προαίρεσης.

Σε συνέχεια των ανωτέρω αποφάσεων της Τακτικής Γενικής Συνέλευσης και Διοικητικού Συμβουλίου τα χορηγηθέντα δικαιώματα της πρώτης ετήσιας περιόδου (27.9.2023 – 26.9.2024) ωρίμασαν προς άσκηση σύμφωνα με τους όρους του Προγράμματος, ήδη από την 28.9.2023.

Ως τιμή εξάσκησης εκάστου δικαιώματος (το οποίο ενσωματώνει δικαίωμα για την απόκτηση μιας νέας κοινής ονομαστικής μετοχής της εταιρίας), προβλέφθηκε ήδη από την Απόφαση της Τακτικής Γ.Σ. της 9.6.2023, η τιμή των τριάντα λεπτών του ευρώ (0,30€).

Ως εκ τούτου, την 27.9.2023 κατ' εφαρμογή των ανωτέρω και κατ' εξουσιοδότηση της Γ.Σ., διατέθηκαν 250.000 δικαιώματα προαίρεσης για την αγορά 250.000 νέων κοινών ονομαστικών μετοχών και την ίδια ημέρα, ήτοι την 27.9.2023 εκδόθηκαν και παραδόθηκαν 10 Ονομαστικά Πιστοποιητικά Δικαιωμάτων Αγοράς Μετοχών στους δέκα (10) συνολικά δικαιούχους της πρώτης περιόδου του Προγράμματος.

Στην συνέχεια την 17.10.2023 το σύνολο των 10 δικαιούχων άσκησαν όλα ανεξαιρέτως τα χορηγηθέντα σε αυτούς δικαιώματα ήτοι ασκήθηκαν με έγγραφες δηλώσεις τους συνολικά 250.000 δικαιώματα προαίρεσης για την απόκτηση 250.000 κοινών ονομαστικών μετά δικαιώματος ψήφου μετοχών.

Όπως προκύπτει από την από 20.10.2023 Βεβαίωση Υπολοίπου της OPTIMA BANK καθώς επίσης και όπως προκύπτει από τα τραπεζικά παραστατικά τα οποία οι δικαιούχοι του Προγράμματος παρέδωσαν στην εταιρία, από την 18.10.2023 μέχρι και την 19.10.2023 οι συνολικά 10 δικαιούχοι της πρώτης ετήσιας περιόδου του Προγράμματος, κατέβαλαν σύμφωνα με τους όρους του Προγράμματος σε **μετρητά** στον ειδικό λογαριασμό τον οποίο άνοιξε η εταιρία για τους σκοπούς της αύξησης (Stock Option), **το συνολικό ποσό των εβδομήντα πέντε χιλιάδων ευρώ (75.000,00€), προς πλήρη εξόφληση – κάλυψη όλων (250.000) των δικαιωμάτων που χορηγήθηκαν και ασκήθηκαν και προκειμένου να εκδοθούν 250.000 νέες κοινές ονομαστικές μετοχές** οι οποίες σύμφωνα με τους όρους του Προγράμματος θα εισαχθούν με ενέργειες της εταιρίας στο Χ.Α.

Το ποσοστό το οποίο αντιπροσωπεύουν τα ασκηθέντα δικαιώματα επί του αριθμού των ήδη εισηγμένων μετοχών της εταιρίας ανέρχεται σε 1,685% των υφιστάμενων σήμερα εισηγμένων μετοχών της Εταιρίας.

Το υπόλοιπο των δικαιωμάτων το οποίο δύναται να διαθέσει το Δ.Σ. για την δεύτερη περίοδο από 27.9.2024 μέχρι 26.9.2025 ανέρχεται σε 250.000 δικαιώματα. Τα δικαιώματα αυτά δεν έχουν ακόμα χορηγηθεί.

Το υπόλοιπο των δικαιωμάτων το οποίο δύναται να διαθέσει το Δ.Σ. για την τρίτη περίοδο από 27.9.2025 μέχρι 26.9.2026 ανέρχεται σε 250.000 δικαιώματα. Τα δικαιώματα αυτά δεν έχουν ακόμα χορηγηθεί.

Το συνολικό ποσοστό το οποίο αντιπροσωπεύουν τα προς διάθεση (δυνητικά) των δικαιωμάτων για την δεύτερη και την τρίτη περίοδο επί του αριθμού των ήδη σήμερα εισηγμένων μετοχών της εταιρίας ανέρχεται σε ποσοστό 3,370%.

Την 26.10.2023 καταχωρίστηκαν στο Γενικό Εμπορικό Μητρώο (Γ.Ε.ΜΗ.) δια της Διεύθυνσης Εταιρειών & Γ.Ε.ΜΗ. του Υπουργείου Ανάπτυξης & Επενδύσεων ως αρμόδιας Εποπτεύουσας Αρχής, **η αύξηση του μετοχικού κεφαλαίου της Εταιρείας, κατά το ποσό των 75.000,00 ευρώ με καταβολή μετρητών (ήτοι ποσού 75.000,00 ευρώ) και έκδοση 250.000 νέων μετοχών με ονομαστική αξία 0,30 ευρώ και τιμή διάθεσης 0,30 ευρώ εκάστη (Κ.Α.Κ 3833285) καθώς και η πιστοποίηση της καταβολής της ως ανωτέρω αυξήσεως του μετοχικού κεφαλαίου της εταιρίας (Κ.Α.Κ. 3833373).**

Μετά την ως άνω αύξηση, το μετοχικό κεφάλαιο της εταιρείας ανέρχεται πλέον σε τέσσερα εκατομμύρια πεντακόσιες είκοσι πέντε χιλιάδες σαράντα τέσσερα ευρώ (4.525.044,00€) ολοσχερώς καταβεβλημένο, διαιρούμενο σε δεκαπέντε εκατομμύρια ογδόντα τρεις χιλιάδες τετρακόσιες ογδόντα (15.083.480), κοινές ονομαστικές μετοχές, ονομαστικής αξίας τριάντα λεπτών του ευρώ (0,30€) εκάστης.

Οι ως άνω 250.000 νέες μετοχές θα εκδοθούν στο όνομα των Δικαιούχων – Στελεχών της Διοίκησης και του Προσωπικού της Εταιρίας καθώς και των προσώπων τα οποία παρέχουν υπηρεσίες στην Εταιρία σε σταθερή βάση που άσκησαν τα Δικαιώματα Προαίρεσης επί Μετοχών. Η Εταιρία θα ακολουθήσει τη διαδικασία εισαγωγής των ως άνω νέων μετοχών προς διαπραγμάτευση στο Χρηματιστήριο Αθηνών (το «Χ.Α.»), σύμφωνα με τα προβλεπόμενα στον Κανονισμό του Χ.Α. και τις σχετικές αποφάσεις του Διοικητικού Συμβουλίου του Χ.Α. Οι νέες μετοχές αναμένεται να εισαχθούν προς διαπραγμάτευση την δεύτερη εργάσιμη ημέρα μετά την έγκριση της εισαγωγής τους από το Χ.Α. Οι μετοχές αυτές θα καταχωριστούν στα αρχεία του Ελληνικού Κεντρικού Αποθετηρίου Τίτλων (ΕΛ.Κ.Α.Τ.) και στις μερίδες και στους λογαριασμούς που τηρούν οι ανωτέρω Δικαιούχοι στο Σύστημα Άυλων Τίτλων (Σ.Α.Τ.) του Χ.Α., όπως προβλέπει ο νόμος. Η Εταιρία θα ενημερώσει το επενδυτικό κοινό για την ακριβή ημερομηνία εισαγωγής των νέων μετοχών προς διαπραγμάτευση στο Χ.Α.

Υπεύθυνοι για τη σύνταξη του παρόντος εντύπου παροχής πληροφοριών και για την ακρίβεια του περιεχομένου αυτού είναι οι:

Πάρις Κοκορότσικος του Στέργιου – Πρόεδρος και Διευθύνων Σύμβουλος

Ευστάθιος Ταυρίδης – Αντιπρόεδρος και Διευθύνων Σύμβουλος

Το παρόν Έντυπο Παροχής Πληροφοριών μπορούν να προμηθευθούν οι ενδιαφερόμενοι σε ηλεκτρονική μορφή μέσω της ιστοσελίδας της Εταιρίας:

<https://www.euroconsultants.gr/el/investors>

Οι ενδιαφερόμενοι που επιθυμούν περισσότερες πληροφορίες μπορούν να απευθύνονται στο Τμήμα Εξυπηρέτησης Μετόχων της Εταιρίας κατά τις εργάσιμες ημέρες και ώρες στον αριθμό 2310 804047 (κο. Πάρι Τσιρχόγλου).

[Έντυπο Παροχής Πληροφοριών Κανονισμού ΕΕ 2017 1129 Ευρωσύμβουλοι Α.Ε.](#)

From: KPI-KPI A.E.

Posted At: 02 November 2023 16:12

Conversation: Παρουσίαση σε Θεσμικούς Επενδυτές και αναλυτές - Mid Cap Roadshow της Φρανκφούρτης

Posted To: DOLAnnouncements2

Subject: Παρουσίαση σε Θεσμικούς Επενδυτές και αναλυτές - Mid Cap Roadshow της Φρανκφούρτης

Η Βιομηχανία Γάλακτος ΚΡΙ-ΚΡΙ πραγματοποίησε σειρά παρουσιάσεων σε θεσμικούς επενδυτές και αναλυτές, στα πλαίσια του Mid Cap Roadshow Φρανκφούρτης, που διοργάνωσε το Χρηματιστήριο Αθηνών την 31η Οκτωβρίου 2023. Η παρουσίαση έχει αναρτηθεί στην ιστοσελίδα της εταιρίας, www.krikri.gr, απ' όπου το επενδυτικό κοινό μπορεί να λάβει λεπτομερή ενημέρωση.

[Ανακοίνωση](#)

[Presentation to institutional investors and analysts - Mid Cap Roadshow in Frankfurt](#)

Ομολογιακά Δάνεια Επιχειρήσεων – Οργανωμένη Αγορά (Μη Μετατρέψιμα)

Πλήθος Εισηγμένων Ομολογιών	Ονομαστική αξία	Τιμή έκδοσης	Σημερινό επιτόκιο	Ημερ. λήξης	Διάρκεια (έτη)	Σημείωση	Τοκομερίδιο		Μον. Διαπρα.	Ομόλογα Επιχειρήσεων	Δεδ. Τόκος Αποδ./Λήξη		Κατωτ Τιμή	Ανωτ Τιμή	Τιμή κλειστ. Προηγ. Κλείσιμο-ημ/νία		Όγκος	Αξία Συναλλαγών	Τελευταία εντολή		λαχ έτους	Μεγ έτους	
							Κοινό	Προτιμησιακό			Προηγ.	Κλείσιμο-ημ/νία			Τιμή	Αγορ./ Πώλ.			Ημερομηνία				
100,000	1,000.00	1,000.00	2.95	11/02/2027	5	---	4	---	1	SAFE BULKERS PARTICIPATIONS PLC (Μη μετατρέψιμο)	7.1292	5.2450	---	---	92.7360	01/11/2023	---	---	92.0000	A	32/11/2023	89.9269	97.9500
320,000	1,000.00	1,000.00	3.40	21/07/2027	7	---	7	---	1	LAMDA DEVELOPMENT A.E. (Μη μετατρέψιμο)	10.2000	5.0390	92.5154	93.5000	93.0000	01/11/2023	23,000	21,620.84	91.7507	A	32/11/2023	90.2000	95.5000
200,000	1,000.00	1,000.00	2.10	27/10/2027	7	---	7	---	1	Ο.Π.Α.Π. Α.Ε. (Μη Μετατρέψιμο)	0.5833	4.2920	91.5000	91.5000	91.5000	01/11/2023	2,000	1,831.17	90.5000	A	32/11/2023	89.2745	95.4000
200,000	1,000.00	1,000.00	1.90	23/03/2028	7	---	6	---	1	ΜΟΤΟΡ ΟΪΛ ΔΙΥΛΙΣΤΗΡΙΑ ΚΟΡΙΝΘΟΥ ΑΕ (Μη μετατρέψιμο)	2.2167	4.0990	90.5000	91.0000	90.9442	01/11/2023	103,000	93,900.82	90.9000	A	32/11/2023	87.5500	92.6000
100,000	1,000.00	1,000.00	2.70	25/05/2026	5	---	5	---	1	COSTAMARE PARTICIPATIONS PLC (Μη μετατρέψιμο)	12.3750	4.2960	95.6000	95.6000	95.6000	01/11/2023	1,000	968.38	95.0000	A	32/11/2023	92.6000	97.0000
300,000	1,000.00	1,000.00	2.30	20/07/2028	7	---	5	---	1	ΠΡΟΝΤΕΑ ΑΕΕΑΠ (Μη μετατρέψιμο)	6.9639	5.6070	86.3000	86.5000	86.3990	01/11/2023	8,000	6,969.69	86.3000	A	32/11/2023	82.0100	89.1000
150,000	1,000.00	1,000.00	2.65	22/10/2026	5	---	5	---	1	CPPL SHIPPING HOLDINGS PLC (Μη μετατρέψιμο)	1.0306	4.7040	93.9000	93.9000	93.9000	01/11/2023	1,000	940.03	93.0500	A	32/11/2023	92.4500	96.0000
250,000	1,000.00	1,000.00	2.45	16/11/2028	7	---	4	---	1	ΕΒΑΛΧΑΛΚΟΡ Α.Ε. (Μη μετατρέψιμο)	11.8417	5.3520	87.1500	87.5000	87.3000	01/11/2023	41,000	36,250.51	86.0000	A	32/11/2023	84.0000	92.0000
500,000	1,000.00	1,000.00	2.75	03/07/2027	7	---	7	---	1	ΓΕΚ ΤΕΡΝΑ Α.Ε. (Μη μετατρέψιμο)	9.6250	5.5250	89.5000	90.0000	89.8525	01/11/2023	133,000	120,787.24	89.7000	A	32/11/2023	86.8000	94.4535
300,000	1,000.00	1,000.00	2.30	14/12/2028	7	---	4	---	1	ΓΕΚ ΤΕΡΝΑ Α.Ε. (Μη μετατρέψιμο)	9.2639	5.1040	87.5000	88.0000	87.5714	01/11/2023	7,000	6,194.85	86.5000	A	32/11/2023	80.0010	90.3500
175,000	1,000.00	1,000.00	3.40	26/07/2024	5	---	9	---	1	ΑΤΤΙΚΑ Α.Ε. ΣΥΜΜΕΤΟΧΩΝ (Μη μετατρέψιμο)	9.7278	5.3490	97.9500	98.2000	98.0476	01/11/2023	246,000	243,590.03	98.0300	A	32/11/2023	96.6179	99.4500
230,000	1,000.00	1,000.00	4.70	12/07/2029	7	---	3	---	1	LAMDA DEVELOPMENT A.E. (Μη μετατρέψιμο)	15.2750	4.7350	98.5000	99.0000	98.5000	01/11/2023	14,000	14,025.85	98.2500	A	32/11/2023	94.9889	101.0000
100,000	1,000.00	1,000.00	4.40	26/07/2029	7	---	3	---	1	CPPL SHIPPING HOLDINGS PLC (Μη μετατρέψιμο)	12.5889	4.7880	97.0000	97.0000	97.0000	01/11/2023	1,000	982.59	96.7500	A	32/11/2023	94.9625	100.8000
200,000	1,000.00	1,000.00	3.60	12/03/2026	7	---	10	---	1	ΑΕΡΟΠΟΡΙΑ ΑΙΓΑΙΟΥ Α.Ε. (Μη μετατρέψιμο)	5.5000	5.0360	95.0000	95.4000	95.1109	01/11/2023	23,000	22,002.01	95.7001	A	32/11/2023	95.1109	98.9000
150,000	1,000.00	1,000.00	2.60	22/10/2026	7	---	9	---	1	ΤΕΡΝΑ ΕΝΕΡΓΕΙΑΚΗ Μ.Α.Ε.Χ. (Μη μετατρέψιμο)	1.0111	5.2320	---	---	---	01/11/2023	---	---	91.5000	A	32/11/2023	90.4543	95.7400
100,000	1,000.00	1,000.00	2.80	25/01/2027	5	---	4	---	1	PREMIA Α.Ε. (Μη μετατρέψιμο)	8.0889	6.4680	89.0000	89.6000	89.2015	01/11/2023	34,000	30,603.52	89.0019	A	32/11/2023	87.6862	95.9899
500,000	1,000.00	1,000.00	4.00	10/07/2030	7	---	1	---	1	ΜΥΤΙΛΗΝΑΙΟΣ Α.Ε. (Μη μετατρέψιμο)	13.2222	4.1900	98.6500	98.7999	98.7122	01/11/2023	66,000	66,022.75	98.6200	A	32/11/2023	98.4000	100.0700
120,000	1,000.00	1,000.00	3.95	04/04/2025	7	---	12	---	1	ΓΕΚ ΤΕΡΝΑ Α.Ε. (Μη μετατρέψιμο)	3.6208	4.2510	98.3000	98.3000	98.3000	01/11/2023	21,000	20,719.04	97.9500	A	32/11/2023	97.5523	100.5000
120,000	1,000.00	1,000.00	2.65	06/12/2028	7	---	4	---	1	ΝΟΒΑΛ ΠΡΟΠΕΡΤΥ ΑΕΕΑΠ (Μη μετατρέψιμο)	11.2625	5.5120	87.1800	87.3500	87.3500	01/11/2023	20,000	17,677.25	84.2400	A	32/11/2023	83.8000	91.9500

Σημειώσεις Εταιρικών Ομολόγων

Ο Όγκος Συναλλαγών υπολογίζεται ως (Τεμάχια) * (Ονομαστική Τιμή). Η Αξία Συναλλαγών υπολογίζεται ως (Τεμάχια) * (Ονομαστική Τιμή) * (Τιμή %) + (Δεδουλευμένοι Τόκοι).

Οι τιμές συναλλαγών των ομολόγων υπολογίζονται ως ποσοστό επί τοις εκατό (%) της ονομαστικής τους τιμής.

Όλα τα ομόλογα έχουν Ονομαστική Αξία εκπεφρασμένη σε Ευρώ (εκτός εάν σημειώνεται διαφορετικά).

Ομόλογα Ελληνικού Δημοσίου

Πλήθος Εισηγμ. Ομολογιών	Ονομ. αξία	Σημερινό επιτόκιο	Υπολογισμός Δεδουλευμένων	Ημερ/νία Λήξης [1]	Διάρκεια (έτη)	Σημείωση	Ημερομηνία Πληρ.	Αξία τρέχοντος	Μον. Διασπ.	Ομόλογα Ελληνικού Δημοσίου	Κατωτ Τιμή	Ανωτ Τιμή	Τιμή κλεισ.	Προηγ. Κλείσιμο-ημ/νία	Όγκος	Αξία Συναλλαγών	Τελευταία εντολή Αγορ./ Πώλ. Ημερομηνία	
4,500,000	1,000.00	1.88	Πργμ/Πργμ	04/02/2035	15	---	04/02	1.88	1	ΟΕΔ-ΣΤΘ-040235-15X-1,875-1,000	---	---	---	---	---	---	---	
1,805,793	1,000.00	3.45	Πργμ/Πργμ	02/04/2024	5	---	02/04	3.45	1	ΟΕΔ-ΣΤΘ-020424-05X-3,450-1,000	---	---	---	---	---	---	---	
6,000,000	1,000.00	0.75	Πργμ/Πργμ	18/06/2031	10	---	18/06	0.75	1	ΟΕΔ-ΣΤΘ-180631-10X-0,750-1,000	---	---	---	---	---	---	---	
2,900,000	1,000.00	3.88	Πργμ/Πργμ	15/06/2028	5	---	15/06	3.88	1	ΟΕΔ-ΣΤΘ-150628-05X-3,875-1,000	---	---	---	---	---	---	---	
5,962,747,327	1.00	3.75	Πργμ/Πργμ	30/01/2028	10	---	/02 - 01/02 - 31/	3.75	1	ΟΕΔ-ΣΤΘ-300128-10X-3,750-1,000	---	---	---	85.4610	13/07/2018	---	1.0000	A 28/11/2018
7,067,309,386	1.00	3.90	Πργμ/Πργμ	30/01/2033	15	---	/02 - 01/02 - 31/	3.90	1	ΟΕΔ-ΣΤΘ-300133-15X-3,900-1,000	---	---	---	78.6730	13/07/2018	---	1.0000	A 28/11/2018
5,622,848,349	1.00	4.00	Πργμ/Πργμ	30/01/2037	19	---	/02 - 01/02 - 31/	4.00	1	ΟΕΔ-ΣΤΘ-300137-19X-4,000-1,000	---	---	---	77.0370	13/07/2018	---	1.0000	A 28/11/2018
5,476,770,669	1.00	4.20	Πργμ/Πργμ	30/01/2042	24	---	/02 - 01/02 - 31/	4.20	1	ΟΕΔ-ΣΤΘ-300142-24X-4,200-1,000	---	---	---	77.7640	13/07/2018	---	1.0000	A 28/11/2018
48,794,718	1.00	4.30	Πργμ/Πργμ	24/02/2024	12	---	24/02	4.30	1	ΟΕΔ-ΣΤΘ-240224-12X-2,000-1,000	---	---	---	10.0000	22/06/2015	---	---	---
40,248,141	1.00	4.30	Πργμ/Πργμ	24/02/2025	13	---	24/02	4.30	1	ΟΕΔ-ΣΤΘ-240225-13X-2,000-1,000	---	---	---	10.0000	22/06/2015	---	---	---
59,586,043	1.00	4.30	Πργμ/Πργμ	24/02/2026	14	---	24/02	4.30	1	ΟΕΔ-ΣΤΘ-240226-14X-2,000-1,000	---	---	---	10.0000	22/06/2015	---	---	---
41,118,344	1.00	4.30	Πργμ/Πργμ	24/02/2027	15	---	24/02	4.30	1	ΟΕΔ-ΣΤΘ-240227-15X-2,000-1,000	---	---	---	10.0000	22/06/2015	---	---	---
45,137,734	1.00	4.30	Πργμ/Πργμ	24/02/2028	16	---	24/02	4.30	1	ΟΕΔ-ΣΤΘ-240228-16X-2,000-1,000	---	---	---	10.0000	22/06/2015	---	---	---
61,768,888	1.00	4.30	Πργμ/Πργμ	24/02/2029	17	---	24/02	4.30	1	ΟΕΔ-ΣΤΘ-240229-17X-2,000-1,000	---	---	---	10.0000	22/06/2015	---	---	---
54,567,744	1.00	4.30	Πργμ/Πργμ	24/02/2030	18	---	24/02	4.30	1	ΟΕΔ-ΣΤΘ-240230-18X-2,000-1,000	---	---	---	10.0000	22/06/2015	---	---	---
37,541,515	1.00	4.30	Πργμ/Πργμ	24/02/2031	19	---	24/02	4.30	1	ΟΕΔ-ΣΤΘ-240231-19X-2,000-1,000	---	---	---	10.0000	22/06/2015	---	---	---
37,558,317	1.00	4.30	Πργμ/Πργμ	24/02/2032	20	---	24/02	4.30	1	ΟΕΔ-ΣΤΘ-240232-20X-2,000-1,000	---	---	---	10.0000	22/06/2015	---	---	---
37,473,732	1.00	4.30	Πργμ/Πργμ	24/02/2033	21	---	24/02	4.30	1	ΟΕΔ-ΣΤΘ-240233-21X-2,000-1,000	---	---	---	10.0000	22/06/2015	---	---	---
33,888,293	1.00	4.30	Πργμ/Πργμ	24/02/2034	22	---	24/02	4.30	1	ΟΕΔ-ΣΤΘ-240234-22X-2,000-1,000	---	---	---	10.0000	22/06/2015	---	---	---
35,177,800	1.00	4.30	Πργμ/Πργμ	24/02/2035	23	---	24/02	4.30	1	ΟΕΔ-ΣΤΘ-240235-23X-2,000-1,000	---	---	---	10.0000	22/06/2015	---	---	---
35,547,268	1.00	4.30	Πργμ/Πργμ	24/02/2036	24	---	24/02	4.30	1	ΟΕΔ-ΣΤΘ-240236-24X-2,000-1,000	---	---	---	10.0000	22/06/2015	---	---	---
40,246,306	1.00	4.30	Πργμ/Πργμ	24/02/2037	25	---	24/02	4.30	1	ΟΕΔ-ΣΤΘ-240237-25X-2,000-1,000	---	---	---	10.0000	22/06/2015	---	---	---
37,643,952	1.00	4.30	Πργμ/Πργμ	24/02/2038	26	---	24/02	4.30	1	ΟΕΔ-ΣΤΘ-240238-26X-2,000-1,000	---	---	---	10.0000	22/06/2015	---	---	---
36,977,100	1.00	4.30	Πργμ/Πργμ	24/02/2039	27	---	24/02	4.30	1	ΟΕΔ-ΣΤΘ-240239-27X-2,000-1,000	---	---	---	10.0000	22/06/2015	---	---	---
41,615,000	1.00	4.30	Πργμ/Πργμ	24/02/2040	28	---	24/02	4.30	1	ΟΕΔ-ΣΤΘ-240240-28X-2,000-1,000	---	---	---	10.0000	22/06/2015	---	---	---
42,227,208	1.00	4.30	Πργμ/Πργμ	24/02/2041	29	---	24/02	4.30	1	ΟΕΔ-ΣΤΘ-240241-29X-2,000-1,000	---	---	---	10.0000	22/06/2015	---	---	---
68,288,487	1.00	4.30	Πργμ/Πργμ	24/02/2042	30	---	24/02	4.30	1	ΟΕΔ-ΣΤΘ-240242-30X-2,000-1,000	---	---	---	10.0000	22/06/2015	---	---	---
4,000,000	1,000.00	3.88	Πργμ/Πργμ	12/03/2029	10	---	12/03	3.88	1	ΟΕΔ-ΣΤΘ-120329-10X-3,875-1,0000	---	---	---	---	---	100.0000	A 15/10/2019	
4,500,000	1,000.00	0.00	Πργμ/Πργμ	12/02/2026	5	---	12/02	0.00	1	ΟΕΔ-ΣΤΘ-120226-05X-0,000-1,000	---	---	---	---	---	---	---	
2,209,163	1,000.00	3.38	Πργμ/Πργμ	15/02/2025	7	---	15/02	3.38	1	ΟΕΔ-ΣΤΘ-150225-07X-3,375-1,000	---	---	---	---	---	---	---	
964,000	1,000.00	3.25	Πργμ/Πργμ	20/03/2025	6	---	20/03	3.25	1	ΟΕΔ-ΣΤΘ-200325-06X-3,250-1,000	---	---	---	---	---	---	---	
2,100,000	1,000.00	3.55	Πργμ/Πργμ	20/03/2026	7	---	20/03	3.55	1	ΟΕΔ-ΣΤΘ-200326-07X-3,550-1,000	---	---	---	---	---	---	---	
5,500,000	1,000.00	1.50	Πργμ/Πργμ	18/06/2030	10	---	18/06	1.50	1	ΟΕΔ-ΣΤΘ-180630-10X-1,500-1,000	---	---	---	---	---	---	---	
3,500,000	1,000.00	4.38	Πργμ/Πργμ	18/07/2038	15	---	18/07	4.38	1	ΟΕΔ-ΣΤΘ-180738-15X-4,375-1,000	---	---	---	---	---	---	---	
40,000	1,000.00	4.67	FLR Πργμ/360	18/09/2024	1	---	18/09 - 19/03	---	1	ΟΕΔ-ΚΥΜ-180924-01X-4,670-1,000	---	---	---	---	---	---	---	

Σημειώσεις Ομολόγων Ελλ. Δημοσίου

Ο Όγκος Συναλλαγών υπολογίζεται ως (Τεμάχια) * (Ονομαστική Τιμή). Η Αξία Συναλλαγών υπολογίζεται ως (Τεμάχια) * (Ονομαστική Τιμή) * (Τιμή %) + (Δεδουλευμένοι Τόκοι)

Η Αξία του τρέχοντος τοκομεριδίου για τις εκδόσεις Ονομαστικής Αξίας 0,01 ευρώ, αναφέρεται σε Ονομαστική Αξία 100 ευρώ.

FLR (= Floating Interest Rate) Ομόλογο Μεταβλητού Επιτοκίου.

[1] - Η Ημερομηνία Λήξης της τοκοφόρου περιόδου και η Ημερομηνία Πληρωμής του τοκομεριδίου.

Ομόλογα Ελληνικού Δημοσίου

Πλήθος Εισηγμ. Ομολογιών	Ονομ. αξία	Σημερινό επιτόκιο	Υπολογισμός Δεδουλευμένων	Ημερ/νία Λήξης [1]	Διάρκεια (έτη)	Σημείωση	Ημερομηνία Πληρ.	Αξία τρέχοντος	Μον. Διαπρ.	Ομόλογα Ελληνικού Δημοσίου	Κατωτ Τιμή	Ανωτ Τιμή	Τιμή κλεισ.	Προηγ. Κλείσιμο-ημ/νία	Όγκος	Αξία Συναλλαγών	Τελευταία εντολή Αγορ./ Πώλ. Ημερομηνία
5,364,250	1,000.00	3.25	Πργμ/Πργμ	20/03/2050	30	---	20/03	3.25	1	ΟΕΔ-ΣΤΘ-200350-30Χ-3,250-1,000	---	---	---	---	---	---	---
3,924,361	1,000.00	2.00	Πργμ/Πργμ	22/04/2027	7	---	22/04	2.00	1	ΟΕΔ-ΣΤΘ-220427-07Χ-2,000-1,000	---	---	---	---	---	---	99.9000 A 22/04/2020
2,500,000	1,000.00	1.88	Πργμ/Πργμ	23/07/2026	7	---	23/07	1.88	1	ΟΕΔ-ΣΤΘ-230726-07Χ-1,875-1,000	---	---	---	---	---	---	---
4,500,000	1,000.00	4.25	Πργμ/Πργμ	15/06/2033	10	---	15/06	4.25	1	ΟΕΔ-ΣΤΘ-150633-10Χ-4,250-1,000	---	---	---	---	---	---	---
3,500,000	1,000.00	1.88	Πργμ/Πργμ	24/01/2052	30	---	24/01	1.88	1	ΟΕΔ-ΣΤΘ-240152-30Χ-1,875-1,000	---	---	---	---	---	---	---
3,700,000	1,000.00	1.75	Πργμ/Πργμ	18/06/2032	10	---	18/06	1.75	1	ΟΕΔ-ΣΤΘ-180632-10Χ-1,750-1,000	---	---	---	---	---	---	---
2,200,000	1,000.00	1.13	FLR Πργμ/360	15/12/2027	5	---	- 15/12 - 15/03 -	---	1	ΟΕΔ-ΚΥΜ-151227-05Χ-1,130-1,000	---	---	---	---	---	---	102.1600 A 30/12/2022

Σημειώσεις Ομολόγων Ελλ. Δημοσίου

Ο Όγκος Συναλλαγών υπολογίζεται ως (Τεμάχια) * (Ονομαστική Τιμή). Η Αξία Συναλλαγών υπολογίζεται ως (Τεμάχια) * (Ονομαστική Τιμή) * (Τιμή %) + (Δεδουλευμένοι Τόκοι)

Η Αξία του τρέχοντος τοκομεριδίου για τις εκδόσεις Ονομαστικής Αξίας 0,01 ευρώ, αναφέρεται σε Ονομαστική Αξία 100 ευρώ.

FLR (= Floating Interest Rate) Ομόλογο Μεταβλητού Επιτοκίου.

[1] - Η Ημερομηνία Λήξης της τοκοφόρου περιόδου και η Ημερομηνία Πληρωμής του τοκομεριδίου.

Ημερήσιο Δελτίο Τιμών

Έτος: 144 Αύξων Αριθμός Συνεδρίασης: 210

Ενότητα 5: Ομόλογα Ελληνικού Δημοσίου Διαπραγματεύσιμα με τη Μέθοδο Εκφώνησης - Αντιφώνησης

Πέμπτη, 2 Νοεμβρίου, 2023

Ομόλογα σε Κυκλοφορία	Νόμισμα / Ελάχιστη διαπραγ.	Ημερομηνία Πληρ.	Αξία τρέχοντος τοκομεριδίου	Σημείωση	Τοκομερίδιο	Μονάδα διαπίσης	Ημερ/νία Έκδοσης	Διάρκεια (έτη)	Σημερινό επιτόκιο	Υ.Δ.Τ σε ημέρες	Ομόλογα	Τελευταία τιμή προηγ.	Τελευτ. Τιμή	Εκφ. τοις μετρητοίς (€)	Συναλλαγές σε τμχ	Ελάχιστο ζωής	Μέγιστο ζωής		
Νομικών Προσώπων και Εταιρειών σε Συνάλλαγμα και Ευρο																			
0	GBP / 10	01/12	0.25	---	66	1	01/12/1928	100	2.5	360	Ε.Κ.Τ.Ε.	---	---	---	---	---	---		
103,746	GBP / 10	01/12	0.25	---	64	1	01/12/1930	98	2.5	360	Ε.Κ.Τ.Ε. σειρά	2.27	05/02/1996	2.27	Π	05/02/1996	---	2.27	2.27

Σημειώσεις Ομολόγων Ελλ. Δημοσίου

Υ.Δ.Τ: Υπολογισμός Δεδουλευμένων Τόκων.

FLR (= Floating Interest Rate) Ομόλογο Μεταβλητού Επιτοκίου.

Η ελάχιστη διαπραγματεύσιμη Ονομαστική Αξία για όλους τους Άυλους Τίτλους του Δημοσίου είναι τα 100 Ευρώ. (μψρ-0)

Πίνακας Μελών Χρηματιστηρίου Αθηνών και Μελών ΕΤ.ΕΚ.

Επωνυμία	Διεύθυνση	Τηλέφωνο	Φαξ	Αγορά Μετοχών			Αγορά Παραγώγων		Μέλη ΕΤ.ΕΚ.	
				Μέλος Αγοράς	Μέλος εξ Αποστάσεως	Ειδικός Διαπρήτης	Διαπρήτης	Ειδικός Διαπρήτης	Γενικό Εκκαθιστικό	Άμεσο Εκκαθιστικό
AEONIC SECURITIES C.I.F. P.L.C.	ΛΑΪΟΥ 6, ΓΡ. 301B, ANNA COURT ,	35725337600		a						
ARGUS STOCKBROKERS LTD	25 ΛΕΩΦΟΡΟΣ ΔΗΜΟΣΘΕΝΗ ΣΕΒΕΡΗ 25 ,	0035722717000		a	a		a			
ATLANTIC SECURITIES LTD	ΠΡΟΔΡΟΜΟΥ 37 37,	0035722445400		a	a					
ΑΧΟΝ ΧΡΗΜΑΤΙΣΤΗΡΙΑΚΗ Α.Ε.Π.Ε.Υ.	ΣΤΑΔΙΟΥ 48 48, ΑΘΗΝΑ	2103363800		a			a			
ΒΕΤΑ ΧΡΗΜΑΤΙΣΤΗΡΙΑΚΗ Α.Ε.Π.Ε.Υ.	Λ.ΑΛΕΞΑΝΔΡΑΣ 29 29 , ΑΘΗΝΑ	2106478930		a		a	a			a
BNP PARIBAS S.A.	ΛΑΜΦΑΚΟΥ 2 , ΑΘΗΝΑ	2107468525							a	
BOFA SECURITIES EUROPE SA	112 AVENUE KL?BER 75116 ,	+33 153655555		a	a					
CAPITAL AXEPEY	ΜΗΤΡΟΠΟΛΕΩΣ 58 58, ΑΘΗΝΑ	2103369700		a			a			
CITIGROUP GLOBAL MARKETS EUROPE AG	REUTERWEG 16 16,	+49 691366-0		a	a					
CITIGROUP GLOBAL MARKETS LIMITED	33 CANADA SQUARE -CANARY WHARF 1,	+44 02079864000		a						
CREDIT SUISSE BANK (EUROPE), S.A.	CALLE AYALA 42, 3A PLANTA-B MADRID ,	+34917916000		a	a					
CREDIT SUISSE SECURITIES (EUROPE) LIMITED	ONE CABOT SQUARE 1 , LONDON	+44 2078888888		a						
DEUTSCHE BANK AG	GREAT WINCHESTER STREET 1 , LONDON	+44 20 754 54209	00441133361437		a					
EUROBANK EQUITIES ΜΟΝΟΠΡΟΣΩΠΗ Α.Ε.Π.Ε.Υ.	ΦΙΛΕΛΛΗΝΩΝ 10 & ΞΕΝΟΦΩΝΤΟΣ 13 , ΑΘΗΝΑ	2103720425		a		a	a			a
EUROCORP Α.Ε.Π.Ε.Υ.	ΠΛ.ΦΙΛΙΚΗΣ ΕΤΑΙΡΕΙΑΣ 14 14, ΑΘΗΝΑ	2107263600		a			a			a
EUROTRUST ΧΡΗΜΑΤΙΣΤΗΡΙΑΚΗ Α.Ε.Π.Ε.Υ.	ΣΕΒΑΣΤΟΥΠΟΛΕΩΣ 113 113, ΑΘΗΝΑ	2103363100		a						
EUROXX ΧΡΗΜΑΤΙΣΤΗΡΙΑΚΗ Α.Ε.Π.Ε.Υ.	ΠΑΛΑΙΟΛΟΓΟΥ 7, ΧΑΛΑΝΔΡΙ	(210)-6879400	(210)-6879401	a		a	a			a
FREEDOM FINANCE EUROPE LTD	ΧΡΗΣΤΑΚΗ ΚΡΑΝΟΥ 20 ,	035725257786		a	a					
GLOBAL CAPITAL SECURITIES & FINANCIAL SERVICES LTD	Λ.ΑΡΧΙΕΠΙΣΚΟΠΟΥ ΜΑΚΑΡΙΟΥ Γ'50 50,	0035722710710		a	a					
GREENPOST TRADING EUROPE LTD	KIMONOS 3, ACROPOLIS MANSIONS, 2ND FLOOR, FLAT/OFFICE 202 ,	035722521389		a	a	a				
HSBC CONTINENTAL EUROPE	Λ.ΜΕΣΣΟΓΕΙΩΝ 109-111 109-111,	2106960000							a	
INDEX ΧΡΗΜΑΤΙΣΤΗΡΙΑΚΗ Α.Ε.Π.Ε.Υ.	ΔΡΑΓΑΤΣΑΝΙΟΥ 6 6, ΑΘΗΝΑ	2103213920		a						
LAIKI FINANCIAL SERVICES LTD	ΛΕΩΦ. ΒΥΡΩΝΟΣ 26, ΛΕΥΚΩΣΙΑ ΚΥΠΡΟΥ	357 22367367	357 22718567		a					
MEGA EQUITY SECURITIES & FINANCIAL SERVICES PUBLIC LTD	ΛΕΩΦ.ΓΡΙΒΑ ΔΙΓΕΝΗ 42-44 42-44,	0035722711711		a	a		a			
MERIT ΧΡΗΜΑΤΙΣΤΗΡΙΑΚΗ Α.Ε.Π.Ε.Υ.	ΣΟΦΟΚΛΕΟΥΣ 5 5, ΑΘΗΝΑ	2103671880		a		a	a			a
MERRILL LYNCH INTERNATIONAL	2 KING EDWARD STREET 2 , LONDON	+44 20276281000		a						
NUNTIUS ΧΡΗΜΑΤΙΣΤΗΡΙΑΚΗ Α.Ε.Π.Ε.Υ.	ΔΡΑΓΑΤΣΑΝΙΟΥ 6 6, ΑΘΗΝΑ	2103350599		a						
ONE PLUS CAPITAL LIMITED	75 PRODROMOU AVENUE NICOSIA 1307 ,	35722873760		a	a					
PROCHOICE CHRIMATISTIRIAKI LTD	ΛΕΩΦ.ΣΠΥΡΟΥ ΚΥΠΡΙΑΝΟΥ 57, ΑΚΙΝΗΤΑ Φ 57,	035724661192		a	a					
SHARELINK SECURITIES & FINANCIAL SERVICES LTD	HOUSE-ΘΕΟΤΟΚΗ 6 ΜΕΓΑΡΟ ΕΛΛΗΝΑ 6 ,	+357 22554200		a			a			

Πίνακας Μελών Χρηματιστηρίου Αθηνών και Μελών ΕΤ.ΕΚ.

Επωνυμία	Διεύθυνση	Τηλέφωνο	Φαξ	Αγορά Μετοχών			Αγορά Παραγώγων		Μέλη ΕΤ.ΕΚ.	
				Μέλος Αγοράς	Μέλος εξ Αποστάσεως	Ειδικός Διαπρήτης	Διαπρήτης	Ειδικός Διαπρήτης	Γενικό Εκκαθιστικό	Άμεσο Εκκαθιστικό
SOCIETE GENERALE S.A.	17 COURS VALMY, CEDEX ,	+157290504		a	a		a			
SOLIDUS SECURITIES A.E.P.E.Y.	ΛΟΥΙΖΗΣ ΡΙΑΝΚΟΥΡ 64 64, ΑΘΗΝΑ	2106900600		a			a			a
THE CYPRUS INVESTMENT & SECURITIES CORPORATION LTD	ΑΓΙΟΥ ΠΡΟΚΟΠΙΟΥ & ΠΟΣΕΙΔΩΝΟΣ 1 154,	0035722121700		a	a					
UBS EUROPE SE	OPERNTURM, BOCKENHEIMER LANDSTRASSE 2-4 ,	496921790		a	a					
UBS LIMITED	FINSBURY AVENUE 1 , LONDON	+44 2075687135			a					
A. ΣΑΡΡΗΣ ΧΡΗΜΑΤΙΣΤΗΡΙΑΚΗ Α.Ε.Π.Ε.Υ	ΔΡΑΓΑΤΣΑΝΙΟΥ 6 6, ΑΘΗΝΑ	2103367700		a						
ΑΛΦΑ FINANCE ΜΟΝΟΠΡΟΣΩΠΗ ΑΕΠΕΥ	ΠΑΝΕΠΙΣΤΗΜΙΟΥ 45 5, ΑΘΗΝΑ	2103677400		a		a	a	a		a
ΑΛΦΑ ΤΡΑΠΕΖΑ ΑΝΩΝΥΜΗ ΕΤΑΙΡΙΑ	ΣΤΑΔΙΟΥ 40 , ΑΘΗΝΑ	2103260000							a	
Γ. Α. ΠΕΡΒΑΝΑΣ ΧΡΗΜΑΤΙΣΤΗΡΙΑΚΗ Α.Ε.Π.Ε.Υ	ΣΟΦΟΚΛΕΟΥΣ 7-9 7-9, ΑΘΗΝΑ	2103727200		a						
ΕΘΝΙΚΗ ΤΡΑΠΕΖΑ ΤΗΣ ΕΛΛΑΔΟΣ Α.Ε.	ΑΙΟΛΟΥ 86, ΑΘΗΝΑ	(210)-3341000	(210)-3228187	a		a	a		a	
	ΑΚΑΔΗΜΙΑΣ 68, ΑΘΗΝΑ	(210)-3328817	(210)-3328678							
ΕΘΝΙΚΗ ΧΡΗΜΑΤΙΣΤΗΡΙΑΚΗ ΜΟΝΟΠΡΟΣΩΠΗ ΑΕΠΕΥ	ΛΕΩΦΟΡΟΣ ΑΘΗΝΩΝ 128-132 & ΙΦΙΓΕΝΙΑΣ 66, ΑΘΗΝΑ	2103328784		a		a	a	a		
ΕΛΛΗΝΙΚΗ ΤΡΑΠΕΖΑ (ΕΠΕΝΔΥΣΕΙΣ) ΛΤΔ	ΛΕΩΦ.ΚΥΡΙΑΚΟΥ ΜΑΤΣΗ 31 - ΤΘ 24747 , ΛΕΥΚΩΣΙΑ ΚΥΠΡΟΥ	+357 22500100	357 22500110		a					
ΕΛΛΗΝΟΑΜΕΡΙΚΑΝΙΚΗ ΧΡΗΜΑΤΙΣΤΗΡΙΑΚΗ ΑΕΠΕΥ	ΑΝΔΡΕΑ ΠΑΠΑΝΔΡΕΟΥ 27 27, ΜΑΡΟΥΣΙ	2103311100		a		a	a			a
Ι. Χ. ΜΑΥΡΙΚΗΣ ΧΡΗΜΑΤΙΣΤΗΡΙΑΚΗ Α.Ε.Π.Ε.Υ	ΣΟΦΟΚΛΕΟΥΣ 5 5, ΑΘΗΝΑ	2103216730		a						
ΚΑΠΠΑ ΧΡΗΜΑΤΙΣΤΗΡΙΑΚΗ Α.Ε.Π.Ε.Υ.	ΒΑΛΛΩΡΙΤΟΥ 15 15, ΑΘΗΝΑ	2103678600		a			a			
ΚΑΡΑΜΑΝΩΦ ΧΡΗΜΑΤΙΣΤΗΡΙΑΚΗ Α.Ε.Π.Ε.Υ.	ΠΛ.ΑΓ.ΘΕΟΔΩΡΩΝ 2 2, ΑΘΗΝΑ	2103212947		a						
ΚΥΚΛΟΣ ΧΡΗΜΑΤΙΣΤΗΡΙΑΚΗ Α.Ε.Π.Ε.Υ.	ΧΑΡΙΛΑΟΥ ΤΡΙΚΟΥΠΗ 6-8-10 39, ΑΘΗΝΑ	2103364300		a			a			
ΛΕΩΝ ΔΕΠΟΛΑΣ ΧΡΗΜΑΤΙΣΤΗΡΙΑΚΗ Α.Ε.Π.Ε.Υ.	ΧΡΗΣΤΟΥ ΛΑΔΑ 1 1, ΑΘΗΝΑ	2103213276 -28		a		a	a			
Ν. ΧΡΥΣΟΧΟΙΔΗΣ ΧΡΗΜΑΤΙΣΤΗΡΙΑΚΗ Α.Ε.Π.Ε.Υ	ΣΟΦΟΚΛΕΟΥΣ 7-9 7-9, ΑΘΗΝΑ	2103213913		a			a			a
ΠΑΓΚΡΗΤΙΑ ΤΡΑΠΕΖΑ ΑΝΩΝΥΜΗ ΕΤΑΙΡΕΙΑ	ΙΚΑΡΟΥ 5 ,	2810338746							a	
ΠΑΝΤΕΛΑΚΗΣ ΧΡΗΜΑΤΙΣΤΗΡΙΑΚΗ Α.Ε.Π.Ε.Υ	ΕΘΝΙΚΗΣ ΑΝΤΙΣΤΑΣΕΩΣ 57, ΚΤΙΡΙΟ Β 57, ΧΑΛΑΝΔΡΙ	2106965000		a		a	a	a		
ΠΕΙΡΑΙΩΣ ΜΟΝΟΠΡΟΣΩΠΗ Α.Ε.Π.Ε.Υ.	ΣΤΑΔΙΟΥ 10 10, ΑΘΗΝΑ	2103354100		a		a	a	a		a
ΣΤ. ΕΜ. ΛΑΥΡΕΝΤΑΚΗΣ ΧΡΗΜΑΤΙΣΤΗΡΙΑΚΗ Α.Ε.Π.Ε.Υ.	ΣΟΦΟΚΛΕΟΥΣ 7-9 7-9, ΑΘΗΝΑ	2103213336		a			a			
ΤΡΑΠΕΖΑ EUROBANK ΑΕ	ΟΘΩΝΟΣ 8 , ΑΘΗΝΑ	2144043907							a	
ΤΡΑΠΕΖΑ ΟΡΤΙΜΑ BANK Α.Ε.	ΑΙΓΙΑΛΕΙΑΣ 32 & ΠΑΡΑΔΕΙΣΟΥ , ΜΑΡΟΥΣΙ	210 8173000		a		a	a	a	a	
ΤΡΑΠΕΖΑ ΠΕΙΡΑΙΩΣ ΑΝΩΝΥΜΟΣ ΕΤΑΙΡΕΙΑ	ΑΜΕΡΙΚΗΣ 4 , ΑΘΗΝΑ	2103335000		a			a		a	

Πίνακας Μετοχών Υπό Ειδική Διαπραγμάτευση

Χρεόγραφο	Κατηγορία Διαπραγμάτευσης
Ειδικός Διαπραγματευτής	Εναρξη Ειδικής Διαπραγμάτευσης
MLS ΠΛΗΡΟΦΟΡΙΚΗ (ΚΟ)	Κατάσταση σε Αναστολή
ΠΕΙΡΑΙΩΣ ΜΟΝΟΠΡΟΣΩΠΗ Α.Ε.Π.Ε.Υ.	01/08/2019
ALPHA ETF FTSE Athex Large Cap	Διαπραγματεύσιμα Αμοιβαία Κεφάλαια (Δ.Α.Κ.)
ΑΛΦΑ FINANCE ΜΟΝΟΠΡΟΣΩΠΗ ΑΕΠΕΥ	02/01/1900
ΕΘΝΙΚΗ ΧΡΗΜΑΤΙΣΤΗΡΙΑΚΗ ΜΟΝΟΠΡΟΣΩΠΗ ΑΕΠΕΥ	02/01/1900
ALPHA TRUST (ΚΟ)	Κύρια Αγορά
EUROBANK EQUITIES ΜΟΝΟΠΡΟΣΩΠΗ Α.Ε.Π.Ε.Υ.	06/02/2023
ΛΕΩΝ ΔΕΠΟΛΑΣ ΧΡΗΜΑΤΙΣΤΗΡΙΑΚΗ Α.Ε.Π.Ε.Υ.	04/01/2021
ALPHA ΥΠΗΡΕΣΙΩΝ ΣΥΜΜ (ΚΟ)	Κύρια Αγορά
EUROBANK EQUITIES ΜΟΝΟΠΡΟΣΩΠΗ Α.Ε.Π.Ε.Υ.	22/10/2006
GREENPOST TRADING EUROPE LTD	12/06/2023
MERIT ΧΡΗΜΑΤΙΣΤΗΡΙΑΚΗ Α.Ε.Π.Ε.Υ.	03/09/2012
ΑΛΦΑ FINANCE ΜΟΝΟΠΡΟΣΩΠΗ ΑΕΠΕΥ	29/02/2016
ΕΘΝΙΚΗ ΧΡΗΜΑΤΙΣΤΗΡΙΑΚΗ ΜΟΝΟΠΡΟΣΩΠΗ ΑΕΠΕΥ	02/01/1900
ΕΛΛΗΝΟΑΜΕΡΙΚΑΝΙΚΗ ΧΡΗΜΑΤΙΣΤΗΡΙΑΚΗ ΑΕΠΕΥ	25/07/2014
ΛΕΩΝ ΔΕΠΟΛΑΣ ΧΡΗΜΑΤΙΣΤΗΡΙΑΚΗ Α.Ε.Π.Ε.Υ.	04/01/2016
ΠΕΙΡΑΙΩΣ ΜΟΝΟΠΡΟΣΩΠΗ Α.Ε.Π.Ε.Υ.	28/05/2009
ATTICA BANK A.T.E. (ΚΟ)	Κύρια Αγορά
EUROXX ΧΡΗΜΑΤΙΣΤΗΡΙΑΚΗ Α.Ε.Π.Ε.Υ.	22/01/2016
ΠΕΙΡΑΙΩΣ ΜΟΝΟΠΡΟΣΩΠΗ Α.Ε.Π.Ε.Υ.	20/09/2017
AUSTRIACARD (ΚΑ)	Κύρια Αγορά
ΒΕΤΑ ΧΡΗΜΑΤΙΣΤΗΡΙΑΚΗ Α.Ε.Π.Ε.Υ.	23/03/2023
EUROBANK EQUITIES ΜΟΝΟΠΡΟΣΩΠΗ Α.Ε.Π.Ε.Υ.	15/05/2023
AUTONELLAS (ΚΟ)	Κύρια Αγορά
EUROXX ΧΡΗΜΑΤΙΣΤΗΡΙΑΚΗ Α.Ε.Π.Ε.Υ.	02/07/2018
ΑΛΦΑ FINANCE ΜΟΝΟΠΡΟΣΩΠΗ ΑΕΠΕΥ	01/07/2019
AVE (ΚΟ)	Κύρια Αγορά
EUROXX ΧΡΗΜΑΤΙΣΤΗΡΙΑΚΗ Α.Ε.Π.Ε.Υ.	05/06/2020
BRIQ PROPERTIES (ΚΟ)	Κύρια Αγορά
EUROBANK EQUITIES ΜΟΝΟΠΡΟΣΩΠΗ Α.Ε.Π.Ε.Υ.	09/09/2019
ΛΕΩΝ ΔΕΠΟΛΑΣ ΧΡΗΜΑΤΙΣΤΗΡΙΑΚΗ Α.Ε.Π.Ε.Υ.	22/02/2021
CENERGY HOLDINGS (ΚΑ)	Κύρια Αγορά
EUROBANK EQUITIES ΜΟΝΟΠΡΟΣΩΠΗ Α.Ε.Π.Ε.Υ.	02/01/2016
ΑΛΦΑ FINANCE ΜΟΝΟΠΡΟΣΩΠΗ ΑΕΠΕΥ	02/01/2016
ΠΑΝΤΕΛΑΚΗΣ ΧΡΗΜΑΤΙΣΤΗΡΙΑΚΗ Α.Ε.Π.Ε.Υ.	27/12/2022
ΤΡΑΠΕΖΑ ΟΡΤΙΜΑ BANK Α.Ε.	14/03/2022
CNL CAPITAL (ΚΟ)	Κύρια Αγορά
MERIT ΧΡΗΜΑΤΙΣΤΗΡΙΑΚΗ Α.Ε.Π.Ε.Υ.	01/10/2018
COCA-COLA HBC AG (ΚΟ)	Κύρια Αγορά
ΒΕΤΑ ΧΡΗΜΑΤΙΣΤΗΡΙΑΚΗ Α.Ε.Π.Ε.Υ.	08/03/2021
ΕΘΝΙΚΗ ΧΡΗΜΑΤΙΣΤΗΡΙΑΚΗ ΜΟΝΟΠΡΟΣΩΠΗ ΑΕΠΕΥ	02/01/1900
ΠΕΙΡΑΙΩΣ ΜΟΝΟΠΡΟΣΩΠΗ Α.Ε.Π.Ε.Υ.	04/05/2015
DIMAND (ΚΟ)	Κύρια Αγορά
EUROBANK EQUITIES ΜΟΝΟΠΡΟΣΩΠΗ Α.Ε.Π.Ε.Υ.	08/08/2022
ΑΛΦΑ FINANCE ΜΟΝΟΠΡΟΣΩΠΗ ΑΕΠΕΥ	08/08/2022
ΠΑΝΤΕΛΑΚΗΣ ΧΡΗΜΑΤΙΣΤΗΡΙΑΚΗ Α.Ε.Π.Ε.Υ.	15/05/2023
EUROBANK HOLDINGS (ΚΟ)	Κύρια Αγορά
EUROBANK EQUITIES ΜΟΝΟΠΡΟΣΩΠΗ Α.Ε.Π.Ε.Υ.	01/06/2012
GREENPOST TRADING EUROPE LTD	12/06/2023
MERIT ΧΡΗΜΑΤΙΣΤΗΡΙΑΚΗ Α.Ε.Π.Ε.Υ.	06/11/2017
ΑΛΦΑ FINANCE ΜΟΝΟΠΡΟΣΩΠΗ ΑΕΠΕΥ	09/01/2006
ΕΘΝΙΚΗ ΧΡΗΜΑΤΙΣΤΗΡΙΑΚΗ ΜΟΝΟΠΡΟΣΩΠΗ ΑΕΠΕΥ	02/01/1900
ΕΛΛΗΝΟΑΜΕΡΙΚΑΝΙΚΗ ΧΡΗΜΑΤΙΣΤΗΡΙΑΚΗ ΑΕΠΕΥ	25/07/2014
ΛΕΩΝ ΔΕΠΟΛΑΣ ΧΡΗΜΑΤΙΣΤΗΡΙΑΚΗ Α.Ε.Π.Ε.Υ.	30/11/2018
ΠΕΙΡΑΙΩΣ ΜΟΝΟΠΡΟΣΩΠΗ Α.Ε.Π.Ε.Υ.	28/09/2009
FOURLIS ΣΥΜΜΕΤΟΧΩΝ (ΚΟ)	Κύρια Αγορά
EUROBANK EQUITIES ΜΟΝΟΠΡΟΣΩΠΗ Α.Ε.Π.Ε.Υ.	01/12/2016
ΠΕΙΡΑΙΩΣ ΜΟΝΟΠΡΟΣΩΠΗ Α.Ε.Π.Ε.Υ.	06/03/2017
HELLENIC ENERGY (ΚΟ)	Κύρια Αγορά
EUROBANK EQUITIES ΜΟΝΟΠΡΟΣΩΠΗ Α.Ε.Π.Ε.Υ.	01/11/2023
ΕΛΛΗΝΟΑΜΕΡΙΚΑΝΙΚΗ ΧΡΗΜΑΤΙΣΤΗΡΙΑΚΗ ΑΕΠΕΥ	14/09/2015
ΠΕΙΡΑΙΩΣ ΜΟΝΟΠΡΟΣΩΠΗ Α.Ε.Π.Ε.Υ.	20/03/2017
IDEAL HOLDINGS (ΚΟ)	Κύρια Αγορά
EUROBANK EQUITIES ΜΟΝΟΠΡΟΣΩΠΗ Α.Ε.Π.Ε.Υ.	07/06/2021
ΠΕΙΡΑΙΩΣ ΜΟΝΟΠΡΟΣΩΠΗ Α.Ε.Π.Ε.Υ.	07/06/2021
INTERCONTINENTAL (ΚΟ)	Κύρια Αγορά
ΛΕΩΝ ΔΕΠΟΛΑΣ ΧΡΗΜΑΤΙΣΤΗΡΙΑΚΗ Α.Ε.Π.Ε.Υ.	03/06/2019

Πίνακας Μετοχών Υπό Ειδική Διαπραγμάτευση

Χρεόγραφο	Κατηγορία Διαπραγμάτευσης
Ειδικός Διαπραγματευτής	Έναρξη Ειδικής Διαπραγμάτευσης
INTRAKAT (ΚΟ)	Κύρια Αγορά
ΒΕΤΑ ΧΡΗΜΑΤΙΣΤΗΡΙΑΚΗ Α.Ε.Π.Ε.Υ.	04/10/2021
ΠΑΝΤΕΛΑΚΗΣ ΧΡΗΜΑΤΙΣΤΗΡΙΑΚΗ Α.Ε.Π.Ε.Υ.	10/10/2022
JUMBO (ΚΟ)	Κύρια Αγορά
ΒΕΤΑ ΧΡΗΜΑΤΙΣΤΗΡΙΑΚΗ Α.Ε.Π.Ε.Υ.	01/02/2021
ΕΥΡΟΒΑΝΚ ΕQUITIES ΜΟΝΟΠΡΟΣΩΠΗ Α.Ε.Π.Ε.Υ.	25/05/2020
GREENPOST TRADING EUROPE LTD	12/06/2023
MERIT ΧΡΗΜΑΤΙΣΤΗΡΙΑΚΗ Α.Ε.Π.Ε.Υ.	06/11/2017
ΠΕΙΡΑΙΩΣ ΜΟΝΟΠΡΟΣΩΠΗ Α.Ε.Π.Ε.Υ.	06/03/2017
LAMDA DEVELOPMENT(ΚΟ)	Κύρια Αγορά
ΕΥΡΟΒΑΝΚ ΕQUITIES ΜΟΝΟΠΡΟΣΩΠΗ Α.Ε.Π.Ε.Υ.	08/12/2014
ΠΑΝΤΕΛΑΚΗΣ ΧΡΗΜΑΤΙΣΤΗΡΙΑΚΗ Α.Ε.Π.Ε.Υ.	06/11/2017
ΠΕΙΡΑΙΩΣ ΜΟΝΟΠΡΟΣΩΠΗ Α.Ε.Π.Ε.Υ.	29/06/2017
MIG (ΚΟ)	Κύρια Αγορά
ΠΕΙΡΑΙΩΣ ΜΟΝΟΠΡΟΣΩΠΗ Α.Ε.Π.Ε.Υ.	02/02/2009
PREMIA (ΚΟ)	Κύρια Αγορά
ΒΕΤΑ ΧΡΗΜΑΤΙΣΤΗΡΙΑΚΗ Α.Ε.Π.Ε.Υ.	01/06/2021
ΛΕΩΝ ΔΕΠΟΛΑΣ ΧΡΗΜΑΤΙΣΤΗΡΙΑΚΗ Α.Ε.Π.Ε.Υ.	05/12/2022
ΠΑΝΤΕΛΑΚΗΣ ΧΡΗΜΑΤΙΣΤΗΡΙΑΚΗ Α.Ε.Π.Ε.Υ.	23/12/2021
PROFILE (ΚΟ)	Κύρια Αγορά
ΠΑΝΤΕΛΑΚΗΣ ΧΡΗΜΑΤΙΣΤΗΡΙΑΚΗ Α.Ε.Π.Ε.Υ.	01/07/2019
ΤΡΑΠΕΖΑ ΟΡΤΙΜΑ BANK Α.Ε.	03/04/2023
QUALITY & RELIABILITY (ΚΟ)	Κύρια Αγορά
ΤΡΑΠΕΖΑ ΟΡΤΙΜΑ BANK Α.Ε.	03/01/2023
QUEST ΣΥΜΜΕΤΟΧΩΝ (ΚΟ)	Κύρια Αγορά
ΒΕΤΑ ΧΡΗΜΑΤΙΣΤΗΡΙΑΚΗ Α.Ε.Π.Ε.Υ.	26/03/2018
ΕΥΡΟΒΑΝΚ ΕQUITIES ΜΟΝΟΠΡΟΣΩΠΗ Α.Ε.Π.Ε.Υ.	28/01/2019
SPACE HELLAS (ΚΟ)	Κύρια Αγορά
MERIT ΧΡΗΜΑΤΙΣΤΗΡΙΑΚΗ Α.Ε.Π.Ε.Υ.	09/12/2022
TITAN CEMENT (ΚΑ)	Κύρια Αγορά
ΒΕΤΑ ΧΡΗΜΑΤΙΣΤΗΡΙΑΚΗ Α.Ε.Π.Ε.Υ.	01/02/2021
ΕΥΡΟΒΑΝΚ ΕQUITIES ΜΟΝΟΠΡΟΣΩΠΗ Α.Ε.Π.Ε.Υ.	06/11/2019
ΠΕΙΡΑΙΩΣ ΜΟΝΟΠΡΟΣΩΠΗ Α.Ε.Π.Ε.Υ.	18/01/2021
VISIONALCO SA/NV (ΚΑ)	Κύρια Αγορά
ΕΥΡΟΒΑΝΚ ΕQUITIES ΜΟΝΟΠΡΟΣΩΠΗ Α.Ε.Π.Ε.Υ.	04/03/2014
MERIT ΧΡΗΜΑΤΙΣΤΗΡΙΑΚΗ Α.Ε.Π.Ε.Υ.	17/03/2014
ΑΛΦΑ FINANCE ΜΟΝΟΠΡΟΣΩΠΗ ΑΕΠΕΥ	11/03/2008
ΑΒΑΞ Α.Ε. (ΚΟ)	Κύρια Αγορά
ΕΥΡΟΒΑΝΚ ΕQUITIES ΜΟΝΟΠΡΟΣΩΠΗ Α.Ε.Π.Ε.Υ.	14/12/2015
ΠΕΙΡΑΙΩΣ ΜΟΝΟΠΡΟΣΩΠΗ Α.Ε.Π.Ε.Υ.	01/02/2021
ΤΡΑΠΕΖΑ ΟΡΤΙΜΑ BANK Α.Ε.	04/09/2023
ΑΔΜΗΣ ΣΥΜΜΕΤΟΧΩΝ Α.Ε. (ΚΟ)	Κύρια Αγορά
ΕΥΡΟΒΑΝΚ ΕQUITIES ΜΟΝΟΠΡΟΣΩΠΗ Α.Ε.Π.Ε.Υ.	24/05/2021
ΕΛΛΗΝΟΑΜΕΡΙΚΑΝΙΚΗ ΧΡΗΜΑΤΙΣΤΗΡΙΑΚΗ ΑΕΠΕΥ	09/03/2020
ΠΕΙΡΑΙΩΣ ΜΟΝΟΠΡΟΣΩΠΗ Α.Ε.Π.Ε.Υ.	29/06/2017
ΑΕΡΟΠΟΡΙΑ ΑΙΓΑΙΟΥ (ΚΟ)	Κύρια Αγορά
ΕΥΡΟΒΑΝΚ ΕQUITIES ΜΟΝΟΠΡΟΣΩΠΗ Α.Ε.Π.Ε.Υ.	22/09/2020
ΑΛΟΥΜΥΛΑ (ΚΟ)	Κύρια Αγορά
ΠΕΙΡΑΙΩΣ ΜΟΝΟΠΡΟΣΩΠΗ Α.Ε.Π.Ε.Υ.	31/07/2023
ΑΝΔΡΟΜΕΔΑ ΑΕΕΧ (ΚΟ)	Κύρια Αγορά
ΒΕΤΑ ΧΡΗΜΑΤΙΣΤΗΡΙΑΚΗ Α.Ε.Π.Ε.Υ.	15/02/2021
ΤΡΑΠΕΖΑ ΟΡΤΙΜΑ BANK Α.Ε.	03/04/2023
ΓΕΚ ΤΕΡΝΑ (ΚΟ)	Κύρια Αγορά
ΒΕΤΑ ΧΡΗΜΑΤΙΣΤΗΡΙΑΚΗ Α.Ε.Π.Ε.Υ.	08/03/2021
ΕΥΡΟΒΑΝΚ ΕQUITIES ΜΟΝΟΠΡΟΣΩΠΗ Α.Ε.Π.Ε.Υ.	24/05/2021
ΠΕΙΡΑΙΩΣ ΜΟΝΟΠΡΟΣΩΠΗ Α.Ε.Π.Ε.Υ.	29/08/2019
ΔΕΗ (ΚΟ)	Κύρια Αγορά
ΒΕΤΑ ΧΡΗΜΑΤΙΣΤΗΡΙΑΚΗ Α.Ε.Π.Ε.Υ.	01/02/2021
ΕΥΡΟΒΑΝΚ ΕQUITIES ΜΟΝΟΠΡΟΣΩΠΗ Α.Ε.Π.Ε.Υ.	22/10/2006
GREENPOST TRADING EUROPE LTD	12/06/2023
MERIT ΧΡΗΜΑΤΙΣΤΗΡΙΑΚΗ Α.Ε.Π.Ε.Υ.	06/11/2017
ΑΛΦΑ FINANCE ΜΟΝΟΠΡΟΣΩΠΗ ΑΕΠΕΥ	09/01/2006
ΕΘΝΙΚΗ ΧΡΗΜΑΤΙΣΤΗΡΙΑΚΗ ΜΟΝΟΠΡΟΣΩΠΗ ΑΕΠΕΥ	02/01/1900
ΕΛΛΗΝΟΑΜΕΡΙΚΑΝΙΚΗ ΧΡΗΜΑΤΙΣΤΗΡΙΑΚΗ ΑΕΠΕΥ	01/09/2014
ΠΕΙΡΑΙΩΣ ΜΟΝΟΠΡΟΣΩΠΗ Α.Ε.Π.Ε.Υ.	28/09/2009

Πίνακας Μετοχών Υπό Ειδική Διαπραγμάτευση

Χρεόγραφο	Κατηγορία Διαπραγμάτευσης
Ειδικός Διαπραγματευτής	Έναρξη Ειδικής Διαπραγμάτευσης
ΕΘΝΙΚΗ ΤΡΑΠΕΖΑ (ΚΟ)	Κύρια Αγορά
EUROBANK EQUITIES ΜΟΝΟΠΡΟΣΩΠΗ Α.Ε.Π.Ε.Υ.	22/10/2006
GREENPOST TRADING EUROPE LTD	12/06/2023
MERIT ΧΡΗΜΑΤΙΣΤΗΡΙΑΚΗ Α.Ε.Π.Ε.Υ.	03/09/2012
ΑΛΦΑ FINANCE ΜΟΝΟΠΡΟΣΩΠΗ ΑΕΠΕΥ	09/01/2006
ΕΘΝΙΚΗ ΧΡΗΜΑΤΙΣΤΗΡΙΑΚΗ ΜΟΝΟΠΡΟΣΩΠΗ ΑΕΠΕΥ	02/01/1900
ΕΛΛΗΝΟΑΜΕΡΙΚΑΝΙΚΗ ΧΡΗΜΑΤΙΣΤΗΡΙΑΚΗ ΑΕΠΕΥ	25/07/2014
ΛΕΩΝ ΔΕΠΟΛΑΣ ΧΡΗΜΑΤΙΣΤΗΡΙΑΚΗ Α.Ε.Π.Ε.Υ.	20/05/2015
ΠΕΙΡΑΙΩΣ ΜΟΝΟΠΡΟΣΩΠΗ Α.Ε.Π.Ε.Υ.	08/09/2008
ΕΚΤΕΡ (ΚΟ)	Κύρια Αγορά
ΒΕΤΑ ΧΡΗΜΑΤΙΣΤΗΡΙΑΚΗ Α.Ε.Π.Ε.Υ.	26/09/2022
EUROBANK EQUITIES ΜΟΝΟΠΡΟΣΩΠΗ Α.Ε.Π.Ε.Υ.	16/10/2017
ΛΕΩΝ ΔΕΠΟΛΑΣ ΧΡΗΜΑΤΙΣΤΗΡΙΑΚΗ Α.Ε.Π.Ε.Υ.	21/05/2018
ΕΛΑΣΤΡΟΝ (ΚΟ)	Κύρια Αγορά
ΛΕΩΝ ΔΕΠΟΛΑΣ ΧΡΗΜΑΤΙΣΤΗΡΙΑΚΗ Α.Ε.Π.Ε.Υ.	20/02/2017
ΕΒΑΛΧΑΛΚΟΡ (ΚΟ)	Κύρια Αγορά
ΒΕΤΑ ΧΡΗΜΑΤΙΣΤΗΡΙΑΚΗ Α.Ε.Π.Ε.Υ.	09/01/2023
EUROBANK EQUITIES ΜΟΝΟΠΡΟΣΩΠΗ Α.Ε.Π.Ε.Υ.	07/05/2018
ΑΛΦΑ FINANCE ΜΟΝΟΠΡΟΣΩΠΗ ΑΕΠΕΥ	07/05/2018
ΕΛΜΑΚΤΩΡ (ΚΟ)	Κύρια Αγορά
EUROBANK EQUITIES ΜΟΝΟΠΡΟΣΩΠΗ Α.Ε.Π.Ε.Υ.	01/06/2012
EUROXX ΧΡΗΜΑΤΙΣΤΗΡΙΑΚΗ Α.Ε.Π.Ε.Υ.	24/09/2018
ΑΛΦΑ FINANCE ΜΟΝΟΠΡΟΣΩΠΗ ΑΕΠΕΥ	18/03/2019
ΕΘΝΙΚΗ ΧΡΗΜΑΤΙΣΤΗΡΙΑΚΗ ΜΟΝΟΠΡΟΣΩΠΗ ΑΕΠΕΥ	02/01/1900
ΠΕΙΡΑΙΩΣ ΜΟΝΟΠΡΟΣΩΠΗ Α.Ε.Π.Ε.Υ.	22/10/2018
ΕΛΛΗΝ. ΧΡΗΜΑΤΙΣΤΗΡΙΑ-Χ.Α. (ΚΟ)	Κύρια Αγορά
ΕΘΝΙΚΗ ΧΡΗΜΑΤΙΣΤΗΡΙΑΚΗ ΜΟΝΟΠΡΟΣΩΠΗ ΑΕΠΕΥ	02/01/1900
ΕΛΛΗΝΟΑΜΕΡΙΚΑΝΙΚΗ ΧΡΗΜΑΤΙΣΤΗΡΙΑΚΗ ΑΕΠΕΥ	01/09/2014
ΠΕΙΡΑΙΩΣ ΜΟΝΟΠΡΟΣΩΠΗ Α.Ε.Π.Ε.Υ.	04/05/2015
ΕΛΤΟΝ (ΚΟ)	Κύρια Αγορά
EUROBANK EQUITIES ΜΟΝΟΠΡΟΣΩΠΗ Α.Ε.Π.Ε.Υ.	28/11/2022
ΤΡΑΠΕΖΑ ΟΡΤΙΜΑ BANK Α.Ε.	30/01/2023
ΕΝΤΕΡΣΟΦΤ (ΚΟ)	Κύρια Αγορά
EUROBANK EQUITIES ΜΟΝΟΠΡΟΣΩΠΗ Α.Ε.Π.Ε.Υ.	22/06/2020
ΑΛΦΑ FINANCE ΜΟΝΟΠΡΟΣΩΠΗ ΑΕΠΕΥ	23/03/2023
ΕΥΔΑΠ (ΚΟ)	Κύρια Αγορά
EUROBANK EQUITIES ΜΟΝΟΠΡΟΣΩΠΗ Α.Ε.Π.Ε.Υ.	10/06/2019
ΑΛΦΑ FINANCE ΜΟΝΟΠΡΟΣΩΠΗ ΑΕΠΕΥ	27/01/2020
ΕΥΡΩΣΥΜΒΟΥΛΟΙ (ΚΟ)	Κύρια Αγορά
ΤΡΑΠΕΖΑ ΟΡΤΙΜΑ BANK Α.Ε.	01/02/2023
ΙΝΤΕΡΓΟΥΝΤ-ΕΥΛΕΜΠΟΡΙΑ (ΚΟ)	Κύρια Αγορά
EUROBANK EQUITIES ΜΟΝΟΠΡΟΣΩΠΗ Α.Ε.Π.Ε.Υ.	05/07/2021
ΠΑΝΤΕΛΑΚΗΣ ΧΡΗΜΑΤΙΣΤΗΡΙΑΚΗ Α.Ε.Π.Ε.Υ.	01/07/2021
ΙΝΤΕΡΛΑΪΦ (ΚΟ)	Κύρια Αγορά
ΒΕΤΑ ΧΡΗΜΑΤΙΣΤΗΡΙΑΚΗ Α.Ε.Π.Ε.Υ.	24/10/2022
ΚΛΟΥΚΙΝΑΣ - ΛΑΠΠΑΣ (ΚΟ)	Κύρια Αγορά
ΤΡΑΠΕΖΑ ΟΡΤΙΜΑ BANK Α.Ε.	02/01/2023
ΚΡΙ - ΚΡΙ (ΚΟ)	Κύρια Αγορά
EUROBANK EQUITIES ΜΟΝΟΠΡΟΣΩΠΗ Α.Ε.Π.Ε.Υ.	07/05/2018
ΛΕΩΝ ΔΕΠΟΛΑΣ ΧΡΗΜΑΤΙΣΤΗΡΙΑΚΗ Α.Ε.Π.Ε.Υ.	16/01/2017
ΛΑΜΨΑ (ΚΟ)	Κύρια Αγορά
ΛΕΩΝ ΔΕΠΟΛΑΣ ΧΡΗΜΑΤΙΣΤΗΡΙΑΚΗ Α.Ε.Π.Ε.Υ.	16/01/2017
ΜΟΤΟΔΥΝΑΜΙΚΗ (ΚΟ)	Κύρια Αγορά
ΤΡΑΠΕΖΑ ΟΡΤΙΜΑ BANK Α.Ε.	25/08/2023
ΜΟΤΟΡ ΟΙΛ (ΚΟ)	Κύρια Αγορά
ΒΕΤΑ ΧΡΗΜΑΤΙΣΤΗΡΙΑΚΗ Α.Ε.Π.Ε.Υ.	08/03/2021
EUROBANK EQUITIES ΜΟΝΟΠΡΟΣΩΠΗ Α.Ε.Π.Ε.Υ.	22/10/2006
GREENPOST TRADING EUROPE LTD	12/06/2023
MERIT ΧΡΗΜΑΤΙΣΤΗΡΙΑΚΗ Α.Ε.Π.Ε.Υ.	25/02/2019
ΕΘΝΙΚΗ ΧΡΗΜΑΤΙΣΤΗΡΙΑΚΗ ΜΟΝΟΠΡΟΣΩΠΗ ΑΕΠΕΥ	02/01/1900
ΛΕΩΝ ΔΕΠΟΛΑΣ ΧΡΗΜΑΤΙΣΤΗΡΙΑΚΗ Α.Ε.Π.Ε.Υ.	01/04/2019
ΠΕΙΡΑΙΩΣ ΜΟΝΟΠΡΟΣΩΠΗ Α.Ε.Π.Ε.Υ.	04/05/2015
ΜΠΛΕ ΚΕΔΡΟΣ (ΚΟ)	Κύρια Αγορά
MERIT ΧΡΗΜΑΤΙΣΤΗΡΙΑΚΗ Α.Ε.Π.Ε.Υ.	30/09/2022
ΤΡΑΠΕΖΑ ΟΡΤΙΜΑ BANK Α.Ε.	16/10/2023

Πίνακας Μετοχών Υπό Ειδική Διαπραγμάτευση

Χρεόγραφο	Κατηγορία Διαπραγμάτευσης
Ειδικός Διαπραγματευτής	Έναρξη Ειδικής Διαπραγμάτευσης
ΜΥΤΙΛΗΝΑΙΟΣ (ΚΟ)	Κύρια Αγορά
ΒΕΤΑ ΧΡΗΜΑΤΙΣΤΗΡΙΑΚΗ Α.Ε.Π.Ε.Υ.	11/04/2022
ΕΥΡΟΒΑΝΚ ΕQUITIES ΜΟΝΟΠΡΟΣΩΠΗ Α.Ε.Π.Ε.Υ.	20/09/2017
GREENPOST TRADING EUROPE LTD	12/06/2023
MERIT ΧΡΗΜΑΤΙΣΤΗΡΙΑΚΗ Α.Ε.Π.Ε.Υ.	25/02/2019
ΑΛΦΑ FINANCE ΜΟΝΟΠΡΟΣΩΠΗ ΑΕΠΕΥ	15/04/2019
ΕΘΝΙΚΗ ΧΡΗΜΑΤΙΣΤΗΡΙΑΚΗ ΜΟΝΟΠΡΟΣΩΠΗ ΑΕΠΕΥ	02/01/1900
ΠΕΙΡΑΙΩΣ ΜΟΝΟΠΡΟΣΩΠΗ Α.Ε.Π.Ε.Υ.	04/05/2015
ΟΛΠ (ΚΟ)	Κύρια Αγορά
ΕΥΡΟΒΑΝΚ ΕQUITIES ΜΟΝΟΠΡΟΣΩΠΗ Α.Ε.Π.Ε.Υ.	06/02/2019
ΟΠΑΠ (ΚΟ)	Κύρια Αγορά
ΒΕΤΑ ΧΡΗΜΑΤΙΣΤΗΡΙΑΚΗ Α.Ε.Π.Ε.Υ.	11/04/2022
ΕΥΡΟΒΑΝΚ ΕQUITIES ΜΟΝΟΠΡΟΣΩΠΗ Α.Ε.Π.Ε.Υ.	22/10/2006
GREENPOST TRADING EUROPE LTD	12/06/2023
MERIT ΧΡΗΜΑΤΙΣΤΗΡΙΑΚΗ Α.Ε.Π.Ε.Υ.	20/03/2017
ΑΛΦΑ FINANCE ΜΟΝΟΠΡΟΣΩΠΗ ΑΕΠΕΥ	09/01/2006
ΕΘΝΙΚΗ ΧΡΗΜΑΤΙΣΤΗΡΙΑΚΗ ΜΟΝΟΠΡΟΣΩΠΗ ΑΕΠΕΥ	02/01/1900
ΕΛΛΗΝΟΑΜΕΡΙΚΑΝΙΚΗ ΧΡΗΜΑΤΙΣΤΗΡΙΑΚΗ ΑΕΠΕΥ	25/07/2014
ΠΕΙΡΑΙΩΣ ΜΟΝΟΠΡΟΣΩΠΗ Α.Ε.Π.Ε.Υ.	04/05/2015
ΟΤΕ (ΚΟ)	Κύρια Αγορά
ΒΕΤΑ ΧΡΗΜΑΤΙΣΤΗΡΙΑΚΗ Α.Ε.Π.Ε.Υ.	11/04/2022
ΕΥΡΟΒΑΝΚ ΕQUITIES ΜΟΝΟΠΡΟΣΩΠΗ Α.Ε.Π.Ε.Υ.	22/10/2006
GREENPOST TRADING EUROPE LTD	12/06/2023
MERIT ΧΡΗΜΑΤΙΣΤΗΡΙΑΚΗ Α.Ε.Π.Ε.Υ.	20/03/2017
ΑΛΦΑ FINANCE ΜΟΝΟΠΡΟΣΩΠΗ ΑΕΠΕΥ	09/01/2006
ΕΘΝΙΚΗ ΧΡΗΜΑΤΙΣΤΗΡΙΑΚΗ ΜΟΝΟΠΡΟΣΩΠΗ ΑΕΠΕΥ	02/01/1900
ΕΛΛΗΝΟΑΜΕΡΙΚΑΝΙΚΗ ΧΡΗΜΑΤΙΣΤΗΡΙΑΚΗ ΑΕΠΕΥ	25/07/2014
ΛΕΩΝ ΔΕΠΟΛΑΣ ΧΡΗΜΑΤΙΣΤΗΡΙΑΚΗ Α.Ε.Π.Ε.Υ.	20/04/2015
ΠΕΙΡΑΙΩΣ ΜΟΝΟΠΡΟΣΩΠΗ Α.Ε.Π.Ε.Υ.	08/09/2008
ΠΑΠΟΥΤΣΑΝΗΣ (ΚΟ)	Κύρια Αγορά
ΒΕΤΑ ΧΡΗΜΑΤΙΣΤΗΡΙΑΚΗ Α.Ε.Π.Ε.Υ.	25/11/2013
ΑΛΦΑ FINANCE ΜΟΝΟΠΡΟΣΩΠΗ ΑΕΠΕΥ	19/11/2018
ΠΕΙΡΑΙΩΣ FINANCIAL HOLD (ΚΟ)	Κύρια Αγορά
ΕΥΡΟΒΑΝΚ ΕQUITIES ΜΟΝΟΠΡΟΣΩΠΗ Α.Ε.Π.Ε.Υ.	22/10/2006
ΕΥΡΟXX ΧΡΗΜΑΤΙΣΤΗΡΙΑΚΗ Α.Ε.Π.Ε.Υ.	15/02/2016
GREENPOST TRADING EUROPE LTD	12/06/2023
MERIT ΧΡΗΜΑΤΙΣΤΗΡΙΑΚΗ Α.Ε.Π.Ε.Υ.	16/09/2013
ΑΛΦΑ FINANCE ΜΟΝΟΠΡΟΣΩΠΗ ΑΕΠΕΥ	15/04/2019
ΕΘΝΙΚΗ ΧΡΗΜΑΤΙΣΤΗΡΙΑΚΗ ΜΟΝΟΠΡΟΣΩΠΗ ΑΕΠΕΥ	02/01/1900
ΕΛΛΗΝΟΑΜΕΡΙΚΑΝΙΚΗ ΧΡΗΜΑΤΙΣΤΗΡΙΑΚΗ ΑΕΠΕΥ	25/07/2014
ΛΕΩΝ ΔΕΠΟΛΑΣ ΧΡΗΜΑΤΙΣΤΗΡΙΑΚΗ Α.Ε.Π.Ε.Υ.	30/11/2018
ΠΕΙΡΑΙΩΣ ΜΟΝΟΠΡΟΣΩΠΗ Α.Ε.Π.Ε.Υ.	16/02/2009
ΠΕΤΡΟΠΟΥΛΟΣ ΠΕΤΡΟΣ (ΚΟ)	Κύρια Αγορά
ΕΥΡΟΒΑΝΚ ΕQUITIES ΜΟΝΟΠΡΟΣΩΠΗ Α.Ε.Π.Ε.Υ.	01/04/2019
ΠΑΝΤΕΛΑΚΗΣ ΧΡΗΜΑΤΙΣΤΗΡΙΑΚΗ Α.Ε.Π.Ε.Υ.	16/03/2020
ΠΛΑΣΤΙΚΑ ΘΡΑΚΗΣ (ΚΟ)	Κύρια Αγορά
ΕΥΡΟΒΑΝΚ ΕQUITIES ΜΟΝΟΠΡΟΣΩΠΗ Α.Ε.Π.Ε.Υ.	26/03/2018
ΑΛΦΑ FINANCE ΜΟΝΟΠΡΟΣΩΠΗ ΑΕΠΕΥ	26/03/2018
ΡΕΒΘΙΑ (ΚΟ)	Κύρια Αγορά
ΒΕΤΑ ΧΡΗΜΑΤΙΣΤΗΡΙΑΚΗ Α.Ε.Π.Ε.Υ.	26/06/2023
ΣΑΡΑΝΤΗΣ ΓΡ. (ΚΟ)	Κύρια Αγορά
ΒΕΤΑ ΧΡΗΜΑΤΙΣΤΗΡΙΑΚΗ Α.Ε.Π.Ε.Υ.	14/05/2012
ΕΥΡΟΒΑΝΚ ΕQUITIES ΜΟΝΟΠΡΟΣΩΠΗ Α.Ε.Π.Ε.Υ.	24/10/2016
ΣΙΔΑΜΑ ΜΕΤΑΛΛΟΥΡΓΙΚΗ (ΚΟ)	Κύρια Αγορά
ΤΡΑΠΕΖΑ ΟΡΤΙΜΑ BANK Α.Ε.	25/05/2023
ΤΕΡΝΑ ΕΝΕΡΓΕΙΑΚΗ (ΚΟ)	Κύρια Αγορά
ΕΥΡΟΒΑΝΚ ΕQUITIES ΜΟΝΟΠΡΟΣΩΠΗ Α.Ε.Π.Ε.Υ.	24/05/2021
ΠΕΙΡΑΙΩΣ ΜΟΝΟΠΡΟΣΩΠΗ Α.Ε.Π.Ε.Υ.	09/12/2019
ΤΕΧΝΙΚΗ ΟΛΥΜΠΙΑΚΗ (ΚΟ)	Κύρια Αγορά
ΤΡΑΠΕΖΑ ΟΡΤΙΜΑ BANK Α.Ε.	05/07/2023
ΤΖΙΡΑΚΙΑΝ ΠΡΟΦΙΛ (ΚΟ)	Κύρια Αγορά
ΛΕΩΝ ΔΕΠΟΛΑΣ ΧΡΗΜΑΤΙΣΤΗΡΙΑΚΗ Α.Ε.Π.Ε.Υ.	19/07/2021

Γνωστοποιήσεις Συναλλαγών - Κατάλογος Υπόχρεων Προσώπων

Ημερομηνία Υποβολής [1]	Επωνυμία	Λόγος Υποβολής [2]	Υπόχρεος	Ιδιότητα Υπόχρεου	Σχέση με τον Υπόχρεο	Ημερομηνία Συναλλαγής	Αγορά	Όγκος Συναλλαγών	Αξία Συναλλαγών	Φύση Συναλλαγής [3]	Είδος Χρηματικού μέσου	Παρατηρήσεις [4]
02/11/2023	EUROBANK ERGASIAS YΠHPPEΣIΩN KAI ΣYMMETOΧΩN A.E.	B	ΒΑΣΙΛΕΙΟΥ ΚΩΝΣΤΑΝΤΙΝΟΣ	Μέλος ΔΣ Εκτελεστικό	Συνδεδόμενο Νομικό Πρόσωπο	31/10/2023	ΠΑΡΑΓΩΓΩΝ ΧΑ	1	155.00	Π	Παράγωγο	1
02/11/2023	EUROBANK ERGASIAS YΠHPPEΣIΩN KAI ΣYMMETOΧΩN A.E.	B	ΒΑΣΙΛΕΙΟΥ ΚΩΝΣΤΑΝΤΙΝΟΣ	Μέλος ΔΣ Εκτελεστικό	Συνδεδόμενο Νομικό Πρόσωπο	31/10/2023	ΠΑΡΑΓΩΓΩΝ ΧΑ	200	31,000.00	A	Παράγωγο	1
02/11/2023	EUROBANK ERGASIAS YΠHPPEΣIΩN KAI ΣYMMETOΧΩN A.E.	B	ΒΑΣΙΛΕΙΟΥ ΚΩΝΣΤΑΝΤΙΝΟΣ	Μέλος ΔΣ Εκτελεστικό	Συνδεδόμενο Νομικό Πρόσωπο	31/10/2023	ΑΞΙΩΝ ΧΑ	109,534	170,074.61	Π	Μετοχή	1
02/11/2023	EUROBANK ERGASIAS YΠHPPEΣIΩN KAI ΣYMMETOΧΩN A.E.	B	ΒΑΣΙΛΕΙΟΥ ΚΩΝΣΤΑΝΤΙΝΟΣ	Μέλος ΔΣ Εκτελεστικό	Συνδεδόμενο Νομικό Πρόσωπο	31/10/2023	ΑΞΙΩΝ ΧΑ	13,181	20,494.55	A	Μετοχή	1
02/11/2023	EUROBANK ERGASIAS YΠHPPEΣIΩN KAI ΣYMMETOΧΩN A.E.	B	ΒΑΣΙΛΕΙΟΥ ΚΩΝΣΤΑΝΤΙΝΟΣ	Μέλος ΔΣ Εκτελεστικό	Συνδεδόμενο Νομικό Πρόσωπο	31/10/2023	ΑΞΙΩΝ ΧΑ	22,878	35,357.88	Π	Μετοχή	1
02/11/2023	EUROBANK ERGASIAS YΠHPPEΣIΩN KAI ΣYMMETOΧΩN A.E.	B	ΒΑΣΙΛΕΙΟΥ ΚΩΝΣΤΑΝΤΙΝΟΣ	Μέλος ΔΣ Εκτελεστικό	Συνδεδόμενο Νομικό Πρόσωπο	31/10/2023	ΑΞΙΩΝ ΧΑ	109,534	170,085.69	A	Μετοχή	1
02/11/2023	EUROBANK ERGASIAS YΠHPPEΣIΩN KAI ΣYMMETOΧΩN A.E.	B	ΒΑΣΙΛΕΙΟΥ ΚΩΝΣΤΑΝΤΙΝΟΣ	Μέλος ΔΣ Εκτελεστικό	Συνδεδόμενο Νομικό Πρόσωπο	01/11/2023	ΠΑΡΑΓΩΓΩΝ ΧΑ	377	57,304.00	Π	Παράγωγο	1
02/11/2023	EUROBANK ERGASIAS YΠHPPEΣIΩN KAI ΣYMMETOΧΩN A.E.	B	ΒΑΣΙΛΕΙΟΥ ΚΩΝΣΤΑΝΤΙΝΟΣ	Μέλος ΔΣ Εκτελεστικό	Συνδεδόμενο Νομικό Πρόσωπο	01/11/2023	ΑΞΙΩΝ ΧΑ	60,574	91,758.87	Π	Μετοχή	1
02/11/2023	EUROBANK ERGASIAS YΠHPPEΣIΩN KAI ΣYMMETOΧΩN A.E.	B	ΒΑΣΙΛΕΙΟΥ ΚΩΝΣΤΑΝΤΙΝΟΣ	Μέλος ΔΣ Εκτελεστικό	Συνδεδόμενο Νομικό Πρόσωπο	01/11/2023	ΑΞΙΩΝ ΧΑ	60,574	91,991.55	A	Μετοχή	1
02/11/2023	EUROBANK ERGASIAS YΠHPPEΣIΩN KAI ΣYMMETOΧΩN A.E.	B	ΒΑΣΙΛΕΙΟΥ ΚΩΝΣΤΑΝΤΙΝΟΣ	Μέλος ΔΣ Εκτελεστικό	Συνδεδόμενο Νομικό Πρόσωπο	01/11/2023	ΑΞΙΩΝ ΧΑ	20,000	30,371.42	Π	Μετοχή	1
02/11/2023	EUROBANK ERGASIAS YΠHPPEΣIΩN KAI ΣYMMETOΧΩN A.E.	B	ΒΑΣΙΛΕΙΟΥ ΚΩΝΣΤΑΝΤΙΝΟΣ	Μέλος ΔΣ Εκτελεστικό	Συνδεδόμενο Νομικό Πρόσωπο	01/11/2023	ΑΞΙΩΝ ΧΑ	57,700	87,460.10	A	Μετοχή	1
02/11/2023	ΜΥΤΙΛΗΝΑΙΟΣ Α.Ε.	A	ΠΕΤΡΙΔΗΣ ΙΩΑΝΝΗΣ	Μέλος ΔΣ Μη Εκτελεστικό	Ο ίδιος	31/10/2023	ΑΞΙΩΝ ΧΑ	600	20,856.00	A	Μετοχή	1

Σημειώσεις Γνωστοποιήσεων Συναλλαγών

Για περισσότερες πληροφορίες επί των γνωστοποιήσεων συναλλαγών επισκεφτείτε την ιστοσελίδα <http://athexgroup.gr/el/web/guest/companies-info-trade-notifications>

[1] - Η Ημερομηνία Υποβολής αφορά την Ημερομηνία που η Γνωστοποίηση παρελήφθη από το Χ.Α.

[2] - Λόγος Υποβολής: Α: Πρόσωπο που ασκεί Διευθυντικά καθήκοντα, Β: Πρόσωπο που έχει στενό δεσμό με πρόσωπο που ασκεί Διευθυντικά καθήκοντα.

[3] - Φύση Συναλλαγής: Α: Αγορά, Π: Πώληση.

[4] - Παρατηρήσεις: 1 - Λόγω Συμμετοχής σε ΑΜΚ, 2 - Λόγω Εξάσκησης Δικαιώματος Προαίρεσης αγοράς μετοχών που παρέχεται στο προσωπικό, 3 - Λόγω Δωρεάς, 4 - Λόγω Συγχώνευσης ή Διάσπασης κλπ, 5 - Λόγω Μετατροπής ή Ανταλλαγής Ομολογιών, 6 - Ανταλλαγή λόγω Προαιρετικής Δημόσιας Πρότασης.

Υποκείμενη Αγορά				Αγορά Παραγώγων													
Ανωτ Τιμή	Κατωτ Τιμή	Τιμή κλεισ.	Μεταβ.	Μήνας Παράδοσης	Ανοιγμα	Ανωτ Τιμή	Κατωτ Τιμή	Τελ Τιμή	Τιμή κλεισ.	Τελευταία ζήτηση	Τελευταία προσφορά	Τιμή Εκκαθάρισης	Υψηλό ζωής	Χαμηλό ζωής	Πράξεις	Όγκος	Ανοικτές θέσεις
FTSE/X.A. Large Cap				(Μονάδα Διαπραγμάτευσης: 1 Μονάδα Δείκτη x 2€, Χρηματικός Διακανονισμός)													
2,981.76	2,927.62	2,981.76	1.85%	Νοέμβριος 2023	2,934.25	2,991.00	2,934.25	2,991.00	2,991.00	---	---	---	3,094.00	---	186	849	3,050
				Δεκέμβριος 2023	2,945.50	2,979.00	2,940.00	2,979.00	2,979.00	---	---	---	2,979.00	---	27	124	214
				Ιανουάριος 2024	---	---	---	---	2,923.50	---	---	---	2,923.00	---	---	---	40
				Μάρτιος 2024	---	---	---	---	2,949.50	---	---	---	---	---	---	---	---
				Ιούνιος 2024	---	---	---	---	2,965.50	---	---	---	---	---	---	---	---
				Σεπτέμβριος 2024	---	---	---	---	2,980.25	---	---	---	---	---	---	---	---
FTSE/X.A. Τράπεζες				(Μονάδα Διαπραγμάτευσης: 1 Μονάδα Δείκτη x 15€, Χρηματικός Διακανονισμός)													
980.45	954.16	979.20	2.62%	Δεκέμβριος 2023	979.00	990.50	979.00	990.50	990.50	---	---	---	1,024.75	---	7	38	1,800
				Μάρτιος 2024	---	---	---	---	961.25	---	---	---	---	---	---	---	---
				Ιούνιος 2024	---	---	---	---	966.50	---	---	---	---	---	---	---	---
				Σεπτέμβριος 2024	---	---	---	---	971.25	---	---	---	---	---	---	---	---
MSCI GREECE REBASED				(Μονάδα Διαπραγμάτευσης: 1 Μονάδα Δείκτη x 2€, Χρηματικός Διακανονισμός)													
4,792.50	4,694.88	4,792.50	2.06%	Νοέμβριος 2023	---	---	---	---	4,691.75	---	---	---	4,708.25	---	---	---	83
				Δεκέμβριος 2023	---	---	---	---	4,866.25	---	---	---	5,012.25	---	---	---	20
				Ιανουάριος 2024	---	---	---	---	4,667.00	---	---	---	4,683.25	---	---	---	---
				Φεβρουάριος 2024	---	---	---	---	4,723.50	---	---	---	---	---	---	---	---
				Μάρτιος 2024	---	---	---	---	4,730.75	---	---	---	---	---	---	---	---
				Απρίλιος 2024	---	---	---	---	4,740.00	---	---	---	---	---	---	---	---
				Ιούνιος 2024	---	---	---	---	4,756.25	---	---	---	---	---	---	---	---
				Σεπτέμβριος 2024	---	---	---	---	4,780.00	---	---	---	---	---	---	---	---

Σημειώσεις Παραγώγων

Τις τιμές εκκαθάρισης και τις τελικές ανοικτές θέσεις μπορείτε να τις ανακτήσετε στο ακόλουθο path <http://www.helex.gr/el/web/guest/statistics-end-of-day-derivatives>

Υποκείμενη Αγορά				Αγορά Παραγώγων										Ανοικτές θέσεις			
Ανωτ Τιμή	Κατωτ Τιμή	Τιμή κλεισ.	Μεταβ.	Μήνας Παράδοσης	Άνοιγμα	Ανωτ Τιμή	Κατωτ Τιμή	Τελ Τιμή	Τιμή κλεισ.	Τελευταία ζήτηση	Τελευταία προσφορά	Τιμή Εκκαθάρισης*	Υψηλό ζωής	Χαμηλό ζωής	Πράξεις	Όγκος	Ανοικτές θέσεις
(Μέγεθος Συμβολαίου: 100 Χρεόγραφα, Φυσική Παράδοση)																	
ALPHA ΥΠΗΡΕΣΙΩΝ ΣΥΜΜ (ΚΟ)				Δεκέμβριος 2023	1.44	1.47	1.44	1.47	1.47	---	---	---	1.65	---	305	14,630	197,799
1.453	1.42	1.453	3.79%	Μάρτιος 2024	---	---	---	---	1.41	---	---	---	---	---	---	---	---
				Ιούνιος 2024	---	---	---	---	1.42	---	---	---	1.30	---	---	---	3
				Σεπτέμβριος 2024	---	---	---	---	1.43	---	---	---	---	---	---	---	---
(Μέγεθος Συμβολαίου: 100 Χρεόγραφα, Φυσική Παράδοση)																	
AUTOHELLAS (ΚΟ)				Δεκέμβριος 2023	12.95	12.95	12.95	12.95	12.95	---	---	---	14.22	---	1	5	73
12.92	12.76	12.88	0.94%	Μάρτιος 2024	---	---	---	---	12.86	---	---	---	---	---	---	---	---
				Ιούνιος 2024	---	---	---	---	12.93	---	---	---	---	---	---	---	---
				Σεπτέμβριος 2024	---	---	---	---	12.99	---	---	---	---	---	---	---	---
(Μέγεθος Συμβολαίου: 100 Χρεόγραφα, Φυσική Παράδοση)																	
CENERGY HOLDINGS (ΚΑ)				Δεκέμβριος 2023	6.47	6.59	6.42	6.59	6.59	---	---	---	7.22	---	36	207	5,198
6.6	6.4	6.6	2.80%	Μάρτιος 2024	---	---	---	---	6.47	---	---	---	---	---	---	---	---
				Ιούνιος 2024	---	---	---	---	6.50	---	---	---	---	---	---	---	---
				Σεπτέμβριος 2024	---	---	---	---	6.54	---	---	---	---	---	---	---	---
(Μέγεθος Συμβολαίου: 100 Χρεόγραφα, Φυσική Παράδοση)																	
COCA-COLA HBC AG (ΚΟ)				Δεκέμβριος 2023	24.60	24.72	24.42	24.48	24.48	---	---	---	27.19	---	21	59	439
24.86	24.34	24.34	-0.82%	Μάρτιος 2024	---	---	---	---	24.72	---	---	---	---	---	---	---	---
				Ιούνιος 2024	---	---	---	---	24.86	---	---	---	---	---	---	---	---
				Σεπτέμβριος 2024	---	---	---	---	24.98	---	---	---	---	---	---	---	---
(Μέγεθος Συμβολαίου: 100 Χρεόγραφα, Φυσική Παράδοση)																	
EUROBANK HOLDINGS (ΚΟ)				Δεκέμβριος 2023	1.54	1.55	1.52	1.54	1.54	---	---	---	1.60	---	130	3,421	31,425
1.5325	1.511	1.52	0.33%	Μάρτιος 2024	---	---	---	---	1.53	---	---	---	---	---	---	---	---
				Ιούνιος 2024	---	---	---	---	1.53	---	---	---	---	---	---	---	---
				Σεπτέμβριος 2024	---	---	---	---	1.54	---	---	---	---	---	---	---	---
(Μέγεθος Συμβολαίου: 100 Χρεόγραφα, Φυσική Παράδοση)																	
FOURLIS ΣΥΜΜΕΤΟΧΩΝ (ΚΟ)				Δεκέμβριος 2023	4.25	4.28	4.20	4.24	4.24	---	---	---	4.65	---	45	124	704
4.26	4.17	4.26	3.02%	Μάρτιος 2024	---	---	---	---	4.17	---	---	---	---	---	---	---	---
				Ιούνιος 2024	---	---	---	---	4.19	---	---	---	---	---	---	---	---
				Σεπτέμβριος 2024	---	---	---	---	4.21	---	---	---	---	---	---	---	---
(Μέγεθος Συμβολαίου: 100 Χρεόγραφα, Φυσική Παράδοση)																	
HELLENiO ENERGY (ΚΟ)				Δεκέμβριος 2023	7.30	7.48	7.30	7.37	7.37	---	---	---	7.93	---	30	102	1,523
7.5	7.34	7.43	1.78%	Μάρτιος 2024	---	---	---	---	7.35	---	---	---	---	---	---	---	---
				Ιούνιος 2024	---	---	---	---	7.39	---	---	---	---	---	---	---	---
				Σεπτέμβριος 2024	---	---	---	---	7.43	---	---	---	---	---	---	---	---

Σημειώσεις Παραγώγων

Τις τιμές εκκαθάρισης και τις τελικές ανοικτές θέσεις μπορείτε να τις ανακτήσετε στο ακόλουθο path <http://www.helex.gr/el/web/guest/statistics-end-of-day-derivatives>

Υποκείμενη Αγορά				Αγορά Παραγώγων													
Ανωτ Τιμή	Κατωτ Τιμή	Τιμή κλεισ.	Μεταβ.	Μήνας Παράδοσης	Άνοιγμα	Ανωτ Τιμή	Κατωτ Τιμή	Τελ Τιμή	Τιμή κλεισ.	Τελευταία ζήτηση	Τελευταία προσφορά	Τιμή Εκκαθάρισης*	Υψηλό ζωής	Χαμηλό ζωής	Πράξεις	Όγκος	Ανοικτές θέσεις
INTRACOM HOLDINGS (ΚΟ)				(Μέγεθος Συμβολαίου: 100 Χρεόγραφα, Φυσική Παράδοση)													
2.205	2.105	2.145	1.90%	Δεκέμβριος 2023	2.14	2.22	2.12	2.19	2.19	---	---	---	2.34	---	67	343	4.655
				Μάρτιος 2024	---	---	---	---	2.12	---	---	---	---	---	---	---	---
				Ιούνιος 2024	---	---	---	---	2.13	---	---	---	---	---	---	---	---
				Σεπτέμβριος 2024	---	---	---	---	2.14	---	---	---	---	---	---	---	---
INTRAKAT (ΚΟ)				(Μέγεθος Συμβολαίου: 100 Χρεόγραφα, Φυσική Παράδοση)													
3.31	3.15	3.31	5.08%	Δεκέμβριος 2023	3.20	3.35	3.20	3.35	3.35	---	---	---	3.35	---	158	1,829	5,726
				Μάρτιος 2024	---	---	---	---	3.17	---	---	---	---	---	---	---	---
				Ιούνιος 2024	---	---	---	---	3.19	---	---	---	---	---	---	---	---
				Σεπτέμβριος 2024	---	---	---	---	3.21	---	---	---	---	---	---	---	---
JUMBO (ΚΟ)				(Μέγεθος Συμβολαίου: 100 Χρεόγραφα, Φυσική Παράδοση)													
25.5	24.72	25.5	3.16%	Δεκέμβριος 2023	23.64	24.28	23.64	24.28	24.28	---	---	---	28.13	---	52	154	671
				Μάρτιος 2024	---	---	---	---	24.91	---	---	---	---	---	---	---	---
				Ιούνιος 2024	---	---	---	---	25.04	---	---	---	---	---	---	---	---
				Σεπτέμβριος 2024	---	---	---	---	25.16	---	---	---	---	---	---	---	---
LAMDA DEVELOPMENT(ΚΟ)				(Μέγεθος Συμβολαίου: 100 Χρεόγραφα, Φυσική Παράδοση)													
6.39	6.08	6.39	5.01%	Δεκέμβριος 2023	6.14	6.38	6.14	6.38	6.38	---	---	---	6.77	---	35	92	5,857
				Μάρτιος 2024	---	---	---	---	6.13	---	---	---	---	---	---	---	---
				Ιούνιος 2024	---	---	---	---	6.16	---	---	---	---	---	---	---	---
				Σεπτέμβριος 2024	---	---	---	---	6.19	---	---	---	---	---	---	---	---
MIG (ΚΟ)				(Μέγεθος Συμβολαίου: 100 Χρεόγραφα, Φυσική Παράδοση)													
3.82	3.65	3.82	4.37%	Δεκέμβριος 2023	---	---	---	---	3.61	---	---	---	4.70	---	---	---	52
				Μάρτιος 2024	---	---	---	---	3.69	---	---	---	---	---	---	---	---
				Ιούνιος 2024	---	---	---	---	3.71	---	---	---	---	---	---	---	---
				Σεπτέμβριος 2024	---	---	---	---	3.73	---	---	---	---	---	---	---	---
QUEST ΣΥΜΜΕΤΟΧΩΝ (ΚΟ)				(Μέγεθος Συμβολαίου: 100 Χρεόγραφα, Φυσική Παράδοση)													
5.35	5.17	5.29	0.38%	Δεκέμβριος 2023	5.29	5.29	5.29	5.29	5.29	---	---	---	6.25	---	4	6	109
				Μάρτιος 2024	---	---	---	---	5.31	---	---	---	---	---	---	---	---
				Ιούνιος 2024	---	---	---	---	5.34	---	---	---	---	---	---	---	---
				Σεπτέμβριος 2024	---	---	---	---	5.36	---	---	---	---	---	---	---	---
TITAN CEMENT (ΚΑ)				(Μέγεθος Συμβολαίου: 100 Χρεόγραφα, Φυσική Παράδοση)													
18.4	17.92	18.2	1.56%	Δεκέμβριος 2023	18.30	18.40	18.30	18.40	18.40	---	---	---	18.40	---	2	2	992
				Μάρτιος 2024	---	---	---	---	18.05	---	---	---	---	---	---	---	---
				Ιούνιος 2024	---	---	---	---	18.15	---	---	---	---	---	---	---	---
				Σεπτέμβριος 2024	---	---	---	---	18.24	---	---	---	---	---	---	---	---

Σημειώσεις Παραγώγων

Τις τιμές εκκαθάρισης και τις τελικές ανοικτές θέσεις μπορείτε να τις ανακτήσετε στο ακόλουθο path <http://www.helex.gr/el/web/guest/statistics-end-of-day-derivatives>

Υποκείμενη Αγορά				Αγορά Παραγώγων													
Ανωτ Τιμή	Κατωτ Τιμή	Τιμή κλεισ.	Μεταβ.	Μήνας Παράδοσης	Άνοιγμα	Ανωτ Τιμή	Κατωτ Τιμή	Τελ Τιμή	Τιμή κλεισ.	Τελευταία ζήτηση	Τελευταία προσφορά	Τιμή Εκκαθάρισης*	Υψηλό ζωής	Χαμηλό ζωής	Πράξεις	Όγκος	Ανοικτές θέσεις
ΒΙΟΗΑΛCO SA/NV (ΚΑ)				(Μέγεθος Συμβολαίου: 100 Χρεόγραφα, Φυσική Παράδοση)													
5.09	4.97	5.08	1.80%	Δεκέμβριος 2023	5.03	5.12	5.00	5.12	5.12	---	---	---	6.66	---	82	262	4,974
				Μάρτιος 2024	---	---	---	---	5.03	---	---	---	---	---	---	---	---
				Ιούνιος 2024	---	---	---	---	5.05	---	---	---	---	---	---	---	---
				Σεπτέμβριος 2024	---	---	---	---	5.08	---	---	---	---	---	---	---	---
ΑΒΑΞ Α.Ε. (ΚΟ)				(Μέγεθος Συμβολαίου: 100 Χρεόγραφα, Φυσική Παράδοση)													
1.39	1.352	1.378	2.84%	Δεκέμβριος 2023	1.39	1.40	1.37	1.40	1.40	---	---	---	1.49	---	21	27	1,524
				Μάρτιος 2024	---	---	---	---	1.35	---	---	---	---	---	---	---	---
				Ιούνιος 2024	---	---	---	---	1.36	---	---	---	---	---	---	---	---
				Σεπτέμβριος 2024	---	---	---	---	1.36	---	---	---	---	---	---	---	---
ΑΔΜΗ ΣΥΜΜΕΤΟΧΩΝ Α.Ε. (ΚΟ)				(Μέγεθος Συμβολαίου: 100 Χρεόγραφα, Φυσική Παράδοση)													
2.06	2.015	2.06	2.49%	Δεκέμβριος 2023	2.06	2.07	2.05	2.06	2.06	---	---	---	2.42	---	34	253	22,446
				Μάρτιος 2024	---	---	---	---	2.03	---	---	---	---	---	---	---	---
				Ιούνιος 2024	---	---	---	---	2.04	---	---	---	---	---	---	---	---
				Σεπτέμβριος 2024	---	---	---	---	2.05	---	---	---	---	---	---	---	---
ΑΕΡΟΠΟΡΙΑ ΑΙΓΑΙΟΥ (ΚΟ)				(Μέγεθος Συμβολαίου: 100 Χρεόγραφα, Φυσική Παράδοση)													
10.92	10.28	10.88	5.84%	Δεκέμβριος 2023	10.47	10.92	10.45	10.92	10.92	---	---	---	13.64	---	65	225	4,897
				Μάρτιος 2024	---	---	---	---	10.36	---	---	---	---	---	---	---	---
				Ιούνιος 2024	---	---	---	---	10.41	---	---	---	---	---	---	---	---
				Σεπτέμβριος 2024	---	---	---	---	10.47	---	---	---	---	---	---	---	---
ΓΕΚ ΤΕΡΝΑ (ΚΟ)				(Μέγεθος Συμβολαίου: 100 Χρεόγραφα, Φυσική Παράδοση)													
13.34	13.04	13.34	1.83%	Δεκέμβριος 2023	13.26	13.33	13.21	13.33	13.33	---	---	---	13.71	---	12	72	6,028
				Μάρτιος 2024	---	---	---	---	13.20	---	---	---	---	---	---	---	---
				Ιούνιος 2024	---	---	---	---	13.27	---	---	---	---	---	---	---	---
				Σεπτέμβριος 2024	---	---	---	---	13.34	---	---	---	---	---	---	---	---
ΔΕΗ (ΚΟ)				(Μέγεθος Συμβολαίου: 100 Χρεόγραφα, Φυσική Παράδοση)													
9.8	9.62	9.8	2.08%	Δεκέμβριος 2023	9.71	9.86	9.71	9.86	9.86	---	---	---	10.69	---	175	1,437	20,733
				Μάρτιος 2024	---	---	---	---	9.67	---	---	---	---	---	---	---	---
				Ιούνιος 2024	---	---	---	---	9.72	---	---	---	---	---	---	---	---
				Σεπτέμβριος 2024	---	---	---	---	9.77	---	---	---	---	---	---	---	---
ΕΘΝΙΚΗ ΤΡΑΠΕΖΑ (ΚΟ)				(Μέγεθος Συμβολαίου: 100 Χρεόγραφα, Φυσική Παράδοση)													
5.548	5.362	5.532	3.13%	Δεκέμβριος 2023	5.44	5.59	5.42	5.58	5.58	---	---	---	6.43	---	184	1,746	21,167
				Μάρτιος 2024	---	---	---	---	5.40	---	---	---	---	---	---	---	---
				Ιούνιος 2024	---	---	---	---	5.43	---	---	---	---	---	---	---	---
				Σεπτέμβριος 2024	---	---	---	---	5.46	---	---	---	---	---	---	---	---

Σημειώσεις Παραγώγων

Τις τιμές εκκαθάρισης και τις τελικές ανοικτές θέσεις μπορείτε να τις ανακτήσετε στο ακόλουθο path <http://www.helex.gr/el/web/guest/statistics-end-of-day-derivatives>

Υποκείμενη Αγορά				Αγορά Παραγώγων										Ανοικτές θέσεις			
Ανωτ Τιμή	Κατωτ Τιμή	Τιμή κλεισ.	Μεταβ.	Μήνας Παράδοσης	Άνοιγμα	Ανωτ Τιμή	Κατωτ Τιμή	Τελ Τιμή	Τιμή κλεισ.	Τελευταία ζήτηση	Τελευταία προσφορά	Τιμή Εκκαθάρισης*	Υψηλό ζωής	Χαμηλό ζωής	Πράξεις	Όγκος	Ανοικτές θέσεις
(Μέγεθος Συμβολαίου: 100 Χρεόγραφα, Φυσική Παράδοση)																	
ΕΛΒΑΛΧΑΛΚΟΡ (ΚΟ)				Δεκέμβριος 2023	1.69	1.75	1.69	1.75	1.75	---	---	---	2.09	---	12	25	1,194
1.74	1.67	1.74	3.94%	Μάρτιος 2024	---	---	---	---	1.69	---	---	---	---	---	---	---	---
				Ιούνιος 2024	---	---	---	---	1.70	---	---	---	---	---	---	---	---
				Σεπτέμβριος 2024	---	---	---	---	1.70	---	---	---	---	---	---	---	---
(Μέγεθος Συμβολαίου: 100 Χρεόγραφα, Φυσική Παράδοση)																	
ΕΛΛΑΚΤΩΡ (ΚΟ)				Δεκέμβριος 2023	1.93	1.96	1.93	1.96	1.96	---	---	---	2.31	---	23	89	918
1.948	1.902	1.948	4.17%	Μάρτιος 2024	---	---	---	---	1.88	---	---	---	---	---	---	---	---
				Ιούνιος 2024	---	---	---	---	1.89	---	---	---	---	---	---	---	---
				Σεπτέμβριος 2024	---	---	---	---	1.90	---	---	---	---	---	---	---	---
(Μέγεθος Συμβολαίου: 100 Χρεόγραφα, Φυσική Παράδοση)																	
ΕΛΛΗΝ. ΧΡΗΜΑΤΙΣΤΗΡΙΑ-Χ.Α. (ΚΟ)				Δεκέμβριος 2023	4.90	5.01	4.90	4.97	4.97	---	---	---	5.13	---	54	324	8,663
4.97	4.85	4.945	2.59%	Μάρτιος 2024	---	---	---	---	4.86	---	---	---	---	---	---	---	---
				Ιούνιος 2024	---	---	---	---	4.88	---	---	---	---	---	---	---	---
				Σεπτέμβριος 2024	---	---	---	---	4.91	---	---	---	---	---	---	---	---
(Μέγεθος Συμβολαίου: 100 Χρεόγραφα, Φυσική Παράδοση)																	
ΕΥΔΑΠ (ΚΟ)				Δεκέμβριος 2023	5.67	5.70	5.67	5.70	5.70	---	---	---	6.52	---	4	9	2,405
5.7	5.56	5.7	0.88%	Μάρτιος 2024	---	---	---	---	5.69	---	---	---	---	---	---	---	---
				Ιούνιος 2024	---	---	---	---	5.72	---	---	---	---	---	---	---	---
				Σεπτέμβριος 2024	---	---	---	---	5.75	---	---	---	---	---	---	---	---
(Μέγεθος Συμβολαίου: 100 Χρεόγραφα, Φυσική Παράδοση)																	
ΜΟΤΟΡ ΟΪΛ (ΚΟ)				Δεκέμβριος 2023	23.00	23.79	23.00	23.48	23.48	---	---	---	24.10	---	8	30	1,132
23.42	22.66	23.42	4.55%	Μάρτιος 2024	---	---	---	---	22.57	---	---	---	---	---	---	---	---
				Ιούνιος 2024	---	---	---	---	22.69	---	---	---	---	---	---	---	---
				Σεπτέμβριος 2024	---	---	---	---	22.80	---	---	---	---	---	---	---	---
(Μέγεθος Συμβολαίου: 100 Χρεόγραφα, Φυσική Παράδοση)																	
ΜΥΤΙΑΗΝΑΙΟΣ (ΚΟ)				Δεκέμβριος 2023	35.79	36.47	35.79	36.40	36.40	---	---	---	38.12	---	82	197	3,100
36.44	35.58	36.26	2.14%	Μάρτιος 2024	---	---	---	---	35.77	---	---	---	---	---	---	---	---
				Ιούνιος 2024	---	---	---	---	35.96	---	---	---	---	---	---	---	---
				Σεπτέμβριος 2024	---	---	---	---	36.14	---	---	---	---	---	---	---	---
(Μέγεθος Συμβολαίου: 100 Χρεόγραφα, Φυσική Παράδοση)																	
ΟΛΠ (ΚΟ)				Δεκέμβριος 2023	---	---	---	---	21.41	---	---	---	22.35	---	---	---	207
21.4	21.1	21.35	0.95%	Μάρτιος 2024	---	---	---	---	21.31	---	---	---	---	---	---	---	---
				Ιούνιος 2024	---	---	---	---	21.42	---	---	---	---	---	---	---	---
				Σεπτέμβριος 2024	---	---	---	---	21.53	---	---	---	---	---	---	---	---

Σημειώσεις Παραγώγων

Τις τιμές εκκαθάρισης και τις τελικές ανοικτές θέσεις μπορείτε να τις ανακτήσετε στο ακόλουθο path <http://www.helex.gr/el/web/guest/statistics-end-of-day-derivatives>

Υποκείμενη Αγορά				Αγορά Παραγώγων										Ανοικτές θέσεις			
Ανωτ Τιμή	Κατωτ Τιμή	Τιμή κλεισ.	Μεταβ.	Μήνας Παράδοσης	Άνοιγμα	Ανωτ Τιμή	Κατωτ Τιμή	Τελ Τιμή	Τιμή κλεισ.	Τελευταία ζήτηση	Τελευταία προσφορά	Τιμή Εκκαθάρισης*	Υψηλό ζωής	Χαμηλό ζωής	Πράξεις	Όγκος	
ΟΠΑΠ (ΚΟ)				(Μέγεθος Συμβολαίου: 100 Χρεόγραφα, Φυσική Παράδοση)													
15.51	15.2	15.51	-3.55%	Δεκέμβριος 2023	15.25	15.60	15.25	15.60	15.60	---	---		16.20	---	80	293	1,893
				Μάρτιος 2024	---	---	---	---	16.20	---	---		---	---	---	---	---
				Ιούνιος 2024	---	---	---	---	16.29	---	---		---	---	---	---	---
				Σεπτέμβριος 2024	---	---	---	---	16.37	---	---		---	---	---	---	---
ΟΤΕ (ΚΟ)				(Μέγεθος Συμβολαίου: 100 Χρεόγραφα, Φυσική Παράδοση)													
13.85	13.28	13.71	3.24%	Δεκέμβριος 2023	13.48	13.91	13.41	13.80	13.80	---	---		14.02	---	110	1,201	5,721
				Μάρτιος 2024	---	---	---	---	13.38	---	---		---	---	---	---	---
				Ιούνιος 2024	---	---	---	---	13.45	---	---		---	---	---	---	---
				Σεπτέμβριος 2024	---	---	---	---	13.52	---	---		---	---	---	---	---
ΠΕΙΡΑΙΩΣ FINANCIAL HOLD (ΚΟ)				(Μέγεθος Συμβολαίου: 100 Χρεόγραφα, Φυσική Παράδοση)													
2.928	2.828	2.92	4.59%	Δεκέμβριος 2023	2.85	2.96	2.84	2.96	2.96	---	---		3.36	---	561	11,466	77,273
				Μάρτιος 2024	---	---	---	---	2.81	---	---		---	---	---	---	---
				Ιούνιος 2024	---	---	---	---	2.83	---	---		---	---	---	---	---
				Σεπτέμβριος 2024	---	---	---	---	2.84	---	---		---	---	---	---	---
ΤΕΡΝΑ ΕΝΕΡΓΕΙΑΚΗ (ΚΟ)				(Μέγεθος Συμβολαίου: 100 Χρεόγραφα, Φυσική Παράδοση)													
14.88	14.5	14.88	3.55%	Δεκέμβριος 2023	14.65	14.95	14.65	14.94	14.94	---	---		17.23	---	91	200	15,077
				Μάρτιος 2024	---	---	---	---	14.48	---	---		---	---	---	---	---
				Ιούνιος 2024	---	---	---	---	14.56	---	---		---	---	---	---	---
				Σεπτέμβριος 2024	---	---	---	---	14.63	---	---		---	---	---	---	---

Σημειώσεις Παραγώγων

Τις τιμές εκκαθάρισης και τις τελικές ανοικτές θέσεις μπορείτε να τις ανακτήσετε στο ακόλουθο path <http://www.helex.gr/el/web/guest/statistics-end-of-day-derivatives>

ALPHA ΥΠΗΡΕΣΙΩΝ ΣΥΜΜ (ΚΟ)

(Μέγεθος Συμβολαίου: 100 Χρεόγραφα, Τρόπος Εξάσκησης: Αμερικάνικος, Φυσική Παράδοση)

Τιμή Εξάσκησης	Δικαιώματα Αγοράς												Δικαιώματα Πώλησης													
	Νοέμβριος 2023				Δεκέμβριος 2023				Λοιποί Μήνες				Νοέμβριος 2023				Δεκέμβριος 2023				Λοιποί Μήνες					
	Άνοιγμα	Ανιγν. Τιμή	Κατωτ. Τιμή	Τελ. Τιμή	Τιμή κλεισ.	Όγκος	Άνοιγ. θέσεις	Άνοιγμα	Ανιγν. Τιμή	Κατωτ. Τιμή	Τελ. Τιμή	Τιμή κλεισ.	Όγκος	Άνοιγ. θέσεις	Όγκος	Άνοιγ. θέσεις	Άνοιγμα	Ανιγν. Τιμή	Κατωτ. Τιμή	Τελ. Τιμή	Τιμή κλεισ.	Όγκος	Άνοιγ. θέσεις	Όγκος	Άνοιγ. θέσεις	Τιμή Εξάσκησης
0.750						-	0.000	0.000	0.000		0.652	-	-			-	0.000	0.000	0.000		0.002	-	-			0.008
0.800						-	0.000	0.000	0.000		0.602	-	-			-	0.000	0.000	0.000		0.001	-	-			0.008
0.850	0.000	0.000	0.000		0.551	-	0.000	0.000	0.000		0.552	-	-			0.000	0.000	0.000		0.001	-	-			0.009	
0.900	0.000	0.000	0.000		0.501	-	0.000	0.000	0.000		0.502	-	-			0.000	0.000	0.000		0.001	-	-			0.009	
0.950	0.000	0.000	0.000		0.451	-	0.000	0.000	0.000		0.452	-	-			0.000	0.000	0.000		0.001	-	-			0.010	
1.000	0.000	0.000	0.000		0.401	-	0.000	0.000	0.000		0.403	-	-			0.000	0.000	0.000		0.001	-	-			0.010	
1.100	0.000	0.000	0.000		0.302	-	0.000	0.000	0.000		0.305	-	-			0.000	0.000	0.000		0.002	-	-			0.011	
1.200	0.000	0.000	0.000		0.208	-	0.000	0.000	0.000		0.213	-	-			0.000	0.000	0.000		0.010	-	-			0.012	
1.300	0.000	0.000	0.000		0.127	-	0.000	0.000	0.000		0.135	-	-			0.000	0.000	0.000		0.031	-	-			0.013	
1.400	0.000	0.000	0.000		0.066	-	0.000	0.000	0.000		0.076	-	-			0.000	0.000	0.000		0.073	-	-			0.014	
1.500	0.000	0.000	0.000		0.030	-	0.000	0.000	0.000		0.038	-	-			0.000	0.000	0.000		0.135	-	-			0.015	
1.600	0.000	0.000	0.000		0.011	-	0.000	0.000	0.000		0.017	-	-			0.000	0.000	0.000		0.214	-	-			0.016	
1.700	0.000	0.000	0.000		0.004	-	0.000	0.000	0.000		0.007	-	-			0.000	0.000	0.000		0.304	-	-			0.017	
1.800	0.000	0.000	0.000		0.001	-	0.000	0.000	0.000		0.003	-	-			0.000	0.000	0.000		0.401	-	-			0.018	
1.900	0.000	0.000	0.000		0.001	-	0.000	0.000	0.000		0.001	-	-			0.000	0.000	0.000		0.500	-	-			0.019	
2.000	0.000	0.000	0.000		0.002	-	0.000	0.000	0.000		0.001	-	-			0.000	0.000	0.000		0.600	-	-			0.020	
2.200	0.000	0.000	0.000		0.001	-	0.000	0.000	0.000		0.001	-	-			0.000	0.000	0.000		0.800	-	-			0.022	
2.400						-	0.000	0.000	0.000		0.001	-	-			-	0.000	0.000	0.000		1.00	-	-			0.024
Σύνολα:						0						0	0		0		0				0	0		0		0
Αριθμός Πράξεων:						0						0	0		0		0.00				0	0		0		0

ΔΕΗ (ΚΟ)

(Μέγεθος Συμβολαίου: 100 Χρεόγραφα, Τρόπος Εξάσκησης: Αμερικάνικος, Φυσική Παράδοση)

Τιμή Εξάσκησης	Δικαιώματα Αγοράς													Δικαιώματα Πώλησης																			
	Νοέμβριος 2023						Δεκέμβριος 2023						Λοιποί Μήνες		Νοέμβριος 2023						Δεκέμβριος 2023						Λοιποί Μήνες		Τιμή Εξάσκησης				
	Άνοιγμα	Ανιγν. Τιμή	Κατωτ. Τιμή	Τελ. Τιμή	Τιμή κλεισ.	Όγκος	Άνοιγ. θέσεις	Άνοιγμα	Ανιγν. Τιμή	Κατωτ. Τιμή	Τελ. Τιμή	Τιμή κλεισ.	Όγκος	Άνοιγ. θέσεις	Όγκος	Άνοιγ. θέσεις	Άνοιγμα	Ανιγν. Τιμή	Κατωτ. Τιμή	Τελ. Τιμή	Τιμή κλεισ.	Όγκος	Άνοιγ. θέσεις	Άνοιγμα	Ανιγν. Τιμή	Κατωτ. Τιμή	Τελ. Τιμή	Τιμή κλεισ.		Όγκος	Άνοιγ. θέσεις	Όγκος	Άνοιγ. θέσεις
4.400						-	0.000	0.000	0.000		5.21	-	-			-	0.000	0.000	0.000		0.001	-	-		0.000	0.000	0.000			0.001	-	-	
4.800						-	0.000	0.000	0.000		4.81	-	-			-	0.000	0.000	0.000		0.001	-	-		0.000	0.000	0.000		0.001	-	-		0.048
5.200						-	0.000	0.000	0.000		4.41	-	-			-	0.000	0.000	0.000		0.001	-	-		0.000	0.000	0.000		0.001	-	-		0.052
5.600						-	0.000	0.000	0.000		4.01	-	-			-	0.000	0.000	0.000		0.001	-	-		0.000	0.000	0.000		0.001	-	-		0.056
6.000						-	0.000	0.000	0.000		3.61	-	-			-	0.000	0.000	0.000		0.001	-	-		0.000	0.000	0.000		0.001	-	-		0.060
6.400						-	0.000	0.000	0.000		3.22	-	-			-	0.000	0.000	0.000		0.001	-	-		0.000	0.000	0.000		0.001	-	-		0.064
6.800	0.000	0.000	0.000		2.81	-	0.000	0.000	0.000		2.82	-	-			0.000	0.000	0.000		0.001	-	-		0.000	0.000	0.000		0.001	-	-		0.068	
7.200	0.000	0.000	0.000		2.41	-	0.000	0.000	0.000		2.42	-	-			0.000	0.000	0.000		0.001	-	-		0.000	0.000	0.000		0.004	-	-		0.072	
7.600	0.000	0.000	0.000		2.01	-	0.000	0.000	0.000		2.03	-	-			0.000	0.000	0.000		0.001	-	-		0.000	0.000	0.000		0.013	-	-		0.076	
8.000	0.000	0.000	0.000		1.61	-	0.000	0.000	0.000		1.65	-	-			0.000	0.000	0.000		0.001	-	-		0.000	0.000	0.000		0.035	-	-		0.080	
8.400	0.000	0.000	0.000		1.22	-	0.000	0.000	0.000		1.30	-	-			0.000	0.000	0.000		0.009	-	-		0.000	0.000	0.000		0.083	-	-		0.084	
8.800	0.000	0.000	0.000		0.847	-	0.000	0.000	0.000		0.987	-	-			0.000	0.000	0.000		0.040	-	20		0.000	0.000	0.000		0.166	-	-		0.088	
9.200	0.000	0.000	0.000		0.528	-	0.000	0.000	0.000		0.716	-	-			0.000	0.000	0.000		0.120	-	25		0.000	0.000	0.000		0.294	-	-		0.092	
9.600	0.000	0.000	0.000		0.288	-	2	0.000	0.000	0.000		0.494	-	4			0.000	0.000	0.000		0.280	-	-		0.000	0.000	0.000		0.472	-	-		0.096
10.000	0.000	0.000	0.000		0.136	-	10	0.000	0.000	0.000		0.329	-	4			0.000	0.000	0.000		0.528	-	-		0.000	0.000	0.000		0.707	-	-		0.100
11.000	0.000	0.000	0.000		0.010	-	-	0.000	0.000	0.000		0.097	-	-			0.000	0.000	0.000		1.41	-	-		0.000	0.000	0.000		1.48	-	-		0.110
12.000	0.000	0.000	0.000		0.001	-	-	0.000	0.000	0.000		0.022	-	-			0.000	0.000	0.000		2.40	-	-		0.000	0.000	0.000		2.41	-	-		0.120
13.000	0.000	0.000	0.000		0.001	-	-	0.000	0.000	0.000		0.004	-	-			0.000	0.000	0.000		3.40	-	-		0.000	0.000	0.000		3.40	-	-		0.130
14.000	0.000	0.000	0.000		0.001	-	-	0.000	0.000	0.000		0.001	-	-			0.000	0.000	0.000		4.40	-	-		0.000	0.000	0.000		4.40	-	-		0.140
15.000	0.000	0.000	0.000		0.001	-	-	0.000	0.000	0.000		0.001	-	-			0.000	0.000	0.000		5.40	-	-		0.000	0.000	0.000		5.40	-	-		0.150
16.000						-	0.000	0.000	0.000		0.001	-	-			-	0.000	0.000	0.000		6.40	-	-		0.000	0.000	0.000		6.40	-	-		0.160
Σύνολα:						0	12						0	8	0	0					0	45						0	0	0	0		
Αριθμός Πράξεων:						0							0		0						0.00							0		0			

ΕΘΝΙΚΗ ΤΡΑΠΕΖΑ (ΚΟ)

(Μέγεθος Συμβολαίου: 100 Χρέεγραφα, Τρόπος Εξάσκησης: Αμερικάνικος, Φυσική Παράδοση)

Τιμή Εξάσκησης	Δικαιώματα Αγοράς														Δικαιώματα Πώλησης																	
	Νοέμβριος 2023						Δεκέμβριος 2023						Λοιποί Μήνες		Νοέμβριος 2023						Δεκέμβριος 2023						Λοιποί Μήνες		Τιμή Εξάσκησης			
	Άνοιγμα	Ανιγν. Τιμή	Καπιτ. Τιμή	Τελ. Τιμή	Τιμή κλεισ.	Όγκος	Άνοιγμα	Ανιγν. Τιμή	Καπιτ. Τιμή	Τελ. Τιμή	Τιμή κλεισ.	Όγκος	Άνοιγkές θέσεις	Όγκος	Άνοιγkές θέσεις	Άνοιγμα	Ανιγν. Τιμή	Καπιτ. Τιμή	Τελ. Τιμή	Τιμή κλεισ.	Όγκος	Άνοιγkές θέσεις	Άνοιγμα	Ανιγν. Τιμή	Καπιτ. Τιμή	Τελ. Τιμή	Τιμή κλεισ.	Όγκος		Άνοιγkές θέσεις	Όγκος	Άνοιγkές θέσεις
2.600						-	-	0.000	0.000	0.000	2.77	-	-									-	-	0.000	0.000	0.000	0.001	-		-		
2.800						-	-	0.000	0.000	0.000	2.57	-	-									-	-	0.000	0.000	0.000	0.001	-	-			0.028
3.000						-	-	0.000	0.000	0.000	2.37	-	-									-	-	0.000	0.000	0.000	0.001	-	-			0.030
3.200						-	-	0.000	0.000	0.000	2.17	-	-									-	-	0.000	0.000	0.000	0.001	-	-			0.032
3.400	0.000	0.000	0.000		1.96	-	-	0.000	0.000	0.000	1.97	-	-			0.000	0.000	0.000		0.001	-	-	0.000	0.000	0.000	0.001	-	-			0.034	
3.600	0.000	0.000	0.000		1.76	-	-	0.000	0.000	0.000	1.77	-	-			0.000	0.000	0.000		0.001	-	-	0.000	0.000	0.000	0.001	-	-			0.036	
3.800	0.000	0.000	0.000		1.56	-	-	0.000	0.000	0.000	1.57	-	-			0.000	0.000	0.000		0.001	-	-	0.000	0.000	0.000	0.001	-	-			0.038	
4.000	0.000	0.000	0.000		1.36	-	-	0.000	0.000	0.000	1.37	-	-			0.000	0.000	0.000		0.001	-	-	0.000	0.000	0.000	0.004	-	-			0.040	
4.400	0.000	0.000	0.000		0.964	-	-	0.000	0.000	0.000	0.992	-	-			0.000	0.000	0.000		0.001	-	-	0.000	0.000	0.000	0.022	-	-			0.044	
4.800	0.000	0.000	0.000		0.575	-	-	0.000	0.000	0.000	0.654	-	-			0.000	0.000	0.000		0.011	-	-	0.000	0.000	0.000	0.082	-	-			0.048	
5.200	0.000	0.000	0.000		0.252	-	4	0.000	0.000	0.000	0.386	-	-			0.000	0.000	0.000		0.087	-	-	0.000	0.000	0.000	0.214	-	-			0.052	
5.600	0.000	0.000	0.000		0.070	-	-	0.000	0.000	0.000	0.202	-	-			0.000	0.000	0.000		0.305	-	-	0.000	0.000	0.000	0.429	-	-			0.056	
6.000	0.000	0.000	0.000		0.012	-	-	0.000	0.000	0.000	0.094	-	-			0.000	0.000	0.000		0.648	-	-	0.000	0.000	0.000	0.722	-	-			0.060	
6.400	0.000	0.000	0.000		0.001	-	-	0.000	0.000	0.000	0.040	-	-			0.000	0.000	0.000		1.04	-	-	0.000	0.000	0.000	1.07	-	-			0.064	
6.800	0.000	0.000	0.000		0.001	-	-	0.000	0.000	0.000	0.015	-	-			0.000	0.000	0.000		1.44	-	-	0.000	0.000	0.000	1.45	-	-			0.068	
7.200	0.000	0.000	0.000		0.001	-	-	0.000	0.000	0.000	0.005	-	-			0.000	0.000	0.000		1.84	-	-	0.000	0.000	0.000	1.84	-	-			0.072	
7.600	0.000	0.000	0.000		0.001	-	-	0.000	0.000	0.000	0.002	-	-			0.000	0.000	0.000		2.24	-	-	0.000	0.000	0.000	2.24	-	-			0.076	
8.000	0.000	0.000	0.000		0.001	-	-	0.000	0.000	0.000	0.001	-	-			0.000	0.000	0.000		2.64	-	-	0.000	0.000	0.000	2.64	-	-			0.080	
8.400	0.000	0.000	0.000		0.001	-	-	0.000	0.000	0.000	0.001	-	-			0.000	0.000	0.000		3.04	-	-	0.000	0.000	0.000	3.04	-	-			0.084	
Σύνολα:						0	4					0	0	0	0						0	0					0	623	0	0		
Αριθμός Πράξεων:						0						0		0							0.00						0		0			

ΟΤΕ (ΚΟ)

(Μέγεθος Συμβολαίου: 100 Χρεόγραφα, Τρόπος Εξάσκησης: Αμερικάνικος, Φυσική Παράδοση)

Τιμή Εξάσκησης	Δικαιώματα Αγοράς													Δικαιώματα Πώλησης																		
	Νοέμβριος 2023						Δεκέμβριος 2023						Λοιποί Μήνες			Νοέμβριος 2023						Δεκέμβριος 2023						Λοιποί Μήνες				
	Άνοιγμα	Ανιγτ Τιμή	Καπιτ Τιμή	Τελ Τιμή	Τιμή κλεισ.	Όγκος	Άνοιγμα	Ανιγτ Τιμή	Καπιτ Τιμή	Τελ Τιμή	Τιμή κλεισ.	Όγκος	Άνοιγτ Τιμή	Όγκος	Άνοιγτ Τιμή	Όγκος	Άνοιγτ Τιμή	Όγκος	Άνοιγτ Τιμή	Όγκος	Άνοιγτ Τιμή	Όγκος	Άνοιγτ Τιμή	Όγκος	Άνοιγτ Τιμή	Όγκος	Άνοιγτ Τιμή	Όγκος	Άνοιγτ Τιμή	Όγκος	Τιμή Εξάσκησης	
9.200	0.000	0.000	0.000	4.09	-	-	0.000	0.000	0.000	4.10	-	-				0.000	0.000	0.000	0.001	-	-				0.000	0.000	0.000	0.001	-	-		0.092
9.600	0.000	0.000	0.000	3.69	-	-	0.000	0.000	0.000	3.70	-	-				0.000	0.000	0.000	0.001	-	-				0.000	0.000	0.000	0.001	-	-		0.096
10.000	0.000	0.000	0.000	3.29	-	-	0.000	0.000	0.000	3.30	-	-				0.000	0.000	0.000	0.001	-	-				0.000	0.000	0.000	0.001	-	-		0.100
11.000	0.000	0.000	0.000	2.29	-	-	0.000	0.000	0.000	2.31	-	-				0.000	0.000	0.000	0.001	-	-				0.000	0.000	0.000	0.003	-	-		0.110
12.000	0.000	0.000	0.000	1.29	-	-	0.000	0.000	0.000	1.36	-	-				0.000	0.000	0.000	0.002	-	-				0.000	0.000	0.000	0.052	-	-		0.120
13.000	0.000	0.000	0.000	0.407	-	-	0.000	0.000	0.000	0.604	-	-				0.000	0.000	0.000	0.115	-	2				0.000	0.000	0.000	0.293	-	-		0.130
14.000	0.000	0.000	0.000	0.035	-	5	0.000	0.000	0.000	0.186	-	-				0.000	0.000	0.000	0.747	-	-				0.000	0.000	0.000	0.878	-	-		0.140
15.000	0.000	0.000	0.000	0.001	-	-	0.000	0.000	0.000	0.038	-	5				0.000	0.000	0.000	1.72	-	5				0.000	0.000	0.000	1.74	-	-		0.150
16.000	0.000	0.000	0.000	0.001	-	-	0.000	0.000	0.000	0.005	-	-				0.000	0.000	0.000	2.72	-	-				0.000	0.000	0.000	2.72	-	-		0.160
17.000	0.000	0.000	0.000	0.001	-	-	0.000	0.000	0.000	0.001	-	-				0.000	0.000	0.000	3.72	-	-				0.000	0.000	0.000	3.72	-	-		0.170
18.000	0.000	0.000	0.000	0.001	-	-	0.000	0.000	0.000	0.001	-	-				0.000	0.000	0.000	4.72	-	-				0.000	0.000	0.000	4.72	-	-		0.180
19.000	0.000	0.000	0.000	0.001	-	-	0.000	0.000	0.000	0.001	-	-				0.000	0.000	0.000	5.72	-	-				0.000	0.000	0.000	5.72	-	-		0.190
20.000					-	-	0.000	0.000	0.000	0.001	-	-								-	-				0.000	0.000	0.000	6.72	-	-		0.200
22.000					-	-	0.000	0.000	0.000	0.001	-	-								-	-				0.000	0.000	0.000	8.72	-	-		0.220
Σύνολο:					0	5					0	5	0	0					0	7							0	0	0	0		
Αριθμός Πράξεων:					0						0		0						0.00								0		0			

ΠΕΙΡΑΙΩΣ FINANCIAL HOLD (ΚΟ)

(Μέγεθος Συμβολαίου: 100 Χρεόγραφα, Τρόπος Εξάσκησης: Αμερικάνικος, Φυσική Παράδοση)

Τιμή Εξάσκησης	Δικαιώματα Αγοράς														Δικαιώματα Πώλησης																							
	Νοέμβριος 2023							Δεκέμβριος 2023							Λοιποί Μήνες		Νοέμβριος 2023							Δεκέμβριος 2023							Λοιποί Μήνες		Τιμή Εξάσκησης					
	Άνοιγμα	Ανιτ Τιμή	Κατωτ Τιμή	Τελ Τιμή	Τιμή κλεισ.	Όγκος	Ανοικτές θέσεις	Άνοιγμα	Ανιτ Τιμή	Κατωτ Τιμή	Τελ Τιμή	Τιμή κλεισ.	Όγκος	Ανοικτές θέσεις	Όγκος	Ανοικτές θέσεις	Άνοιγμα	Ανιτ Τιμή	Κατωτ Τιμή	Τελ Τιμή	Τιμή κλεισ.	Όγκος	Ανοικτές θέσεις	Άνοιγμα	Ανιτ Τιμή	Κατωτ Τιμή	Τελ Τιμή	Τιμή κλεισ.	Όγκος	Ανοικτές θέσεις	Όγκος	Ανοικτές θέσεις						
0.950						-	-	0.000	0.000	0.000		1.84	-	-									-	-	0.000	0.000	0.000		0.001	-	-							
1.000						-	-	0.000	0.000	0.000		1.79	-	-									-	-	0.000	0.000	0.000		0.001	-	-							0.010
1.100						-	-	0.000	0.000	0.000		1.69	-	-									-	-	0.000	0.000	0.000		0.001	-	-							0.011
1.200						-	-	0.000	0.000	0.000		1.59	-	-									-	-	0.000	0.000	0.000		0.001	-	-							0.012
1.300						-	-	0.000	0.000	0.000		1.49	-	-									-	-	0.000	0.000	0.000		0.001	-	-							0.013
1.400						-	-	0.000	0.000	0.000		1.39	-	-									-	-	0.000	0.000	0.000		0.001	-	-							0.014
1.500						-	-	0.000	0.000	0.000		1.29	-	-									-	-	0.000	0.000	0.000		0.001	-	-							0.015
1.600						-	-	0.000	0.000	0.000		1.19	-	-									-	-	0.000	0.000	0.000		0.001	-	-							0.016
1.700						-	-	0.000	0.000	0.000		1.09	-	-									-	-	0.000	0.000	0.000		0.001	-	-							0.017
1.800	0.000	0.000	0.000		0.992	-	-	0.000	0.000	0.000		0.994	-	-			0.000	0.000	0.000		0.001	-	-	0.000	0.000	0.000		0.001	-	-							0.018	
1.900	0.000	0.000	0.000		0.892	-	-	0.000	0.000	0.000		0.895	-	-			0.000	0.000	0.000		0.001	-	-	0.000	0.000	0.000		0.001	-	-							0.019	
2.000	0.000	0.000	0.000		0.792	-	-	0.000	0.000	0.000		0.796	-	-			0.000	0.000	0.000		0.002	-	-	0.000	0.000	0.000		0.001	-	-							0.020	
2.200	0.000	0.000	0.000		0.592	-	-	0.000	0.000	0.000		0.601	-	-			0.000	0.000	0.000		0.001	-	-	0.000	0.000	0.000		0.006	-	-							0.022	
2.400	0.000	0.000	0.000		0.395	-	-	0.000	0.000	0.000		0.421	-	-			0.000	0.000	0.000		0.003	-	-	0.000	0.000	0.000		0.025	-	-							0.024	
2.600	0.000	0.000	0.000		0.217	-	-	0.000	0.000	0.000		0.268	-	4			0.000	0.000	0.000		0.025	-	-	0.000	0.000	0.000		0.072	-	-							0.026	
2.800	0.000	0.000	0.000		0.090	-	-	0.000	0.000	0.000		0.154	-	-			0.000	0.000	0.000		0.098	-	-	0.000	0.000	0.000		0.157	-	-							0.028	
3.000	0.000	0.000	0.000		0.026	-	-	0.000	0.000	0.000		0.080	-	-			0.000	0.000	0.000		0.234	-	-	0.000	0.000	0.000		0.283	-	-							0.030	
3.200	0.000	0.000	0.000		0.006	-	-	0.000	0.000	0.000		0.038	-	-			0.000	0.000	0.000		0.414	-	-	0.000	0.000	0.000		0.442	-	-							0.032	
3.400	0.000	0.000	0.000		0.001	-	-	0.000	0.000	0.000		0.015	-	-			0.000	0.000	0.000		0.610	-	-	0.000	0.000	0.000		0.620	-	-							0.034	
3.600	0.000	0.000	0.000		0.001	-	-	0.000	0.000	0.000		0.006	-	-			0.000	0.000	0.000		0.810	-	-	0.000	0.000	0.000		0.812	-	-							0.036	
3.800	0.000	0.000	0.000		0.001	-	-	0.000	0.000	0.000		0.002	-	-			0.000	0.000	0.000		1.01	-	-	0.000	0.000	0.000		1.01	-	-							0.038	
4.000	0.000	0.000	0.000		0.001	-	-	0.000	0.000	0.000		0.001	-	-			0.000	0.000	0.000		1.21	-	-	0.000	0.000	0.000		1.21	-	-							0.040	
4.400	0.000	0.000	0.000		0.001	-	-	0.000	0.000	0.000		0.001	-	-			0.000	0.000	0.000		1.61	-	-	0.000	0.000	0.000		1.61	-	-							0.044	
4.800	0.000	0.000	0.000		0.001	-	-	0.000	0.000	0.000		0.001	-	-			0.000	0.000	0.000		2.01	-	-	0.000	0.000	0.000		2.01	-	-							0.048	
5.200						-	-	0.000	0.000	0.000		0.001	-	-									-	-	0.000	0.000	0.000		2.41	-	-							0.052
Σύνολα:						0	0						0	4	0	0						0	0					0	0	0	0	0	0					
Αριθμός Πράξεων:						0							0	0								0.00						0		0								

Προϊόν Δανεισμού	Υποκείμενος Τίτλος	Πολυμερείς Συναλλαγές[1]				Διμερείς Συναλλαγές[2]		Δανεισμός Τίτλων μέσω ΟΤC[3]
		Ανοιχτές θέσεις[5]	Προσφερόμενη ποσότητα	Μ.Σ.Τ[4]	Όγκος συναλλαγών	Μ.Σ.Τ[4]	Όγκος συναλλαγών	Όγκος συναλλαγών
ALPHABOR	ALPHA ΥΠΗΡΕΣΙΩΝ ΣΥΜΜ (ΚΟ)	123,070	---	---	---	---	---	57,316,132
OTOELBOR	AUTOHELLAS (ΚΟ)	2,000	---	---	---	---	---	125,839
CENERBOR	CENERGY HOLDINGS (ΚΑ)	790	---	---	---	---	---	81,440
EEEBOR	COCA-COLA HBC AG (ΚΟ)	7,947	---	---	---	---	---	47,768
EUROBBOR	EUROBANK HOLDINGS (ΚΟ)	15,000	---	---	---	---	---	34,120,608
FFGRPBOR	FOLLI-FOLLIE (ΚΟ)	---	---	---	---	---	---	886,279
FOYRKBOR	FOURLIS ΣΥΜΜΕΤΟΧΩΝ (ΚΟ)	230	---	---	---	---	---	11,123
ELPEBOR	HELLENIQ ENERGY (ΚΟ)	200	---	---	---	---	---	269,936
INTRKBOR	INTRACOM HOLDINGS (ΚΟ)	---	---	---	---	---	---	---
INKATBOR	INTRAKAT (ΚΟ)	---	---	---	---	---	---	---
BELABOR	JUMBO (ΚΟ)	2,575	---	---	---	---	---	196,303
LAMDABOR	LAMDA DEVELOPMENT(ΚΟ)	400	---	---	---	---	---	555,037
MIGBOR	MIG (ΚΟ)	1,921	---	---	---	---	---	40,179
QUALBOR	QUALITY & RELIABILITY (ΚΟ)	---	---	---	---	---	---	---
QUESTBOR	QUEST ΣΥΜΜΕΤΟΧΩΝ (ΚΟ)	359	---	---	---	---	---	46,564
TITCBOR	TITAN CEMENT (ΚΑ)	2,368	---	---	---	---	---	231,320
VIOBOR	VIOHALCO SA/IV (ΚΑ)	744	---	---	---	---	---	---
AVAXBOR	ΑΒΑΞ Α.Ε. (ΚΟ)	---	---	---	---	---	---	---
ADMIEBOR	ΑΔΜΗΕ ΣΥΜΜΕΤΟΧΩΝ Α.Ε. (ΚΟ)	---	---	---	1,000	4.88%	---	188,669
AEGNBOR	ΑΕΡΟΠΟΡΙΑ ΑΙΓΑΙΟΥ (ΚΟ)	600	---	---	---	---	---	171,037
GEKTERNABOR	ΓΕΚ ΤΕΡΝΑ (ΚΟ)	---	---	---	---	---	---	3,698
PPCBOR	ΔΕΗ (ΚΟ)	2,000	---	---	---	---	---	1,278,881
ETEBOR	ΕΘΝΙΚΗ ΤΡΑΠΕΖΑ (ΚΟ)	---	---	---	---	---	---	10,285,854
ELHABOR	ΕΛΒΑΛΧΑΛΚΟΡ (ΚΟ)	1,278	---	---	---	---	---	66,887
ELLAKTORBOR	ΕΛΛΑΚΤΟΡ (ΚΟ)	7,681	---	---	---	---	---	50,582
EXAEBOR	ΕΛΛΗΝ. ΧΡΗΜΑΤΙΣΤΗΡΙΑ-Χ.Α. (ΚΟ)	4,200	---	---	---	---	---	167,047
EYDAPBOR	ΕΥΔΑΠ (ΚΟ)	845	---	---	---	---	---	228,712
MOHBOR	ΜΟΤΟΡ ΟΙΛ (ΚΟ)	24,696	---	---	---	---	---	465,844
MYTILBOR	ΜΥΤΙΛΗΝΑΙΟΣ (ΚΟ)	2,761	---	---	---	---	---	124,528
PRABOR	ΟΛΠ (ΚΟ)	500	---	---	---	---	---	67,791
OPAPBOR	ΟΠΑΠ (ΚΟ)	2,400	---	---	2,000	4.88%	---	1,564,608

Σημειώσεις Προϊόντων Δανεισμού

[1] - Πολυμερείς Συμβάσεις Δανειοδοσίας των μεθόδων 8-1, 8-2 και 8-3-3 (σύμφ. Με Αποφ.17 ΔΣ του Χρηματιστηρίου).

[2] - Διμερείς Συμβάσεις Δανειοδοσίας των μεθόδων 8-3-1 και 8-3-2 (σύμφ. Με Αποφ. 20 ΔΣ του Χρηματιστηρίου).

[3] - Τα στοιχεία Συναλλαγές Δανεισμού Τίτλων μέσω ΟΤC δηλώνονται από τους χειριστές ΣΑΤ και αφορούν τις ποσότητες που έχουν καταγραφεί στο ΣΑΤ έως και τη προηγούμενη εργάσιμη ημέρα.

[4] - Μ.Σ.Τ: - Μέση Σταθμισμένη Τιμή (ως προς τα τεμάχια)

[5] - Τα στοιχεία αφορούν σε ανοιχτές θέσεις πριν την έναρξη της συνεδρίασης

Προϊόν Δανεισμού	Υποκείμενος Τίτλος	Πολυμερείς Συναλλαγές[1]					Διμερείς Συναλλαγές[2]		Δανεισμός Τίτλων μέσω ΟΤC[3]
		Ανοικτές θέσεις[5]	Προσφερόμενη ποσότητα	Μ.Σ.Τ[4]	Όγκος συναλλαγών	Μ.Σ.Τ[4]	Όγκος συναλλαγών	Μ.Σ.Τ[4]	Όγκος συναλλαγών
ΗΤΟΒΟR	ΟΤΕ (ΚΟ)	1,750	---	---	---	---	---	---	1,696,326
ΤΡΕΙRΒΟR	ΠΕΙΡΑΙΩΣ FINANCIAL HOLD (ΚΟ)	5,000	---	---	---	---	---	---	1,371,061
SΑRΒΟR	ΣΑΡΑΝΤΗΣ ΓΡ. (ΚΟ)	1,949	---	---	---	---	---	---	28,100
TENERGYΒΟR	ΤΕΡΝΑ ΕΝΕΡΓΕΙΑΚΗ (ΚΟ)	450	---	---	---	---	---	---	291,600

Σημειώσεις Προϊόντων Δανεισμού

[1] - Πολυμερείς Συμβάσεις Δανειοδοσίας των μεθόδων 8-1, 8-2 και 8-3-3 (σύμφ. Με Αποφ.17 ΔΣ του Χρηματιστηρίου).

[2] - Διμερείς Συμβάσεις Δανειοδοσίας των μεθόδων 8-3-1 και 8-3-2 (σύμφ. Με Αποφ. 20 ΔΣ του Χρηματιστηρίου).

[3] - Τα στοιχεία Συναλλαγές Δανεισμού Τίτλων μέσω ΟΤC δηλώνονται από τους χειριστές ΣΑΤ και αφορούν τις ποσότητες που έχουν καταγραφεί στο ΣΑΤ έως και τη προηγούμενη εργάσιμη ημέρα.

[4] - Μ.Σ.Τ: - Μέση Σταθμισμένη Τιμή (ως προς τα τεμάχια)

[5] - Τα στοιχεία αφορούν σε ανοικτές θέσεις πριν την έναρξη της συνεδρίασης

Κωδικό και ονομασίες Κλάδων Οικονομικής Δραστηριότητας του Χρηματιστηρίου Αθηνών

12003-	Διαπραγματεύσιμα Αμοιβαία Κεφάλαια	10101010	Υπηρεσίες Ηλεκτρονικών Υπολογιστών
10101015	Λογισμικό	10102030	Υλικό Υπολογιστών
15101010	Εξοπλισμός Τηλεπικοινωνιών	15102015	Υπηρεσίες Τηλεπικοινωνιών
20101010	Υγειονομικές Μονάδες	20101025	Υπηρεσίες Υγείας
20102010	Ιατρικός Εξοπλισμός	20103015	Φαρμακευτικά Προϊόντα
30101010	Τράπεζες	30202000	Διαφοροποιημένες Χρηματοοικονομικές Υπηρεσίες
30202010	Διαχείριση Κεφαλαίων & Θεματοφύλακες	30202015	Επενδυτικές Υπηρεσίες
30204000	Επενδυτικές Εταιρείες κλειστού τύπου	30302010	Γενικές Ασφάλειες
30302015	Μεσίτες Ασφαλίσεων	30302025	Ασφάλειες Ιδιοκτησίας & Ζημιών
35101010	Συμμετοχές & Ανάπτυξη Ακίνητης Περιουσίας	35101015	Υπηρεσίες Ακίνητης Περιουσίας
35102000	Διαφοροποιημένες Α.Ε.Ε.Α.Π.	35102030	Α.Ε.Ε.Α.Π. Επαγγελματικών Χώρων
40201040	Υπηρεσίες Ενοικίασης και Χρηματοδοτικής Μίσθωσης	40202010	Κατασκευή Κατοικιών
40202015	Έπιπλα	40202020	Οικιακές Συσκευές
40203040	Ηλεκτρονική Ψυχαγωγία	40204020	Ρούχα και Αξεσουάρ
40301010	Ψυχαγωγία	40301030	Εκδόσεις
40301035	Ραδιοτηλεοπτικοί Φορείς	40401010	Διαφοροποιημένοι Έμποροι
40401020	Εμπόριο Ενδυμάτων	40401025	Εμπόριο Προϊόντων Οικιακής Βελτίωσης
40401030	Εξειδικευμένο Λιανικό Εμπόριο	40501010	Αεροπορικές Εταιρείες
40501015	Ταξίδια & Τουρισμός	40501020	Τυχερά Παιχνίδια
40501025	Ξενοδοχεία & Πανσιόν	45101015	Απόσταση & Οινοπαραγωγή
45101020	Αναψυκτικά	45102010	Γεωργεία, Αλιεία, Εκτροφή και Φυτείες
45102020	Τρόφιμα	45103010	Καπνός
45201010	Λιανικό & Χονδρικό Εμπόριο Τροφίμων	45201020	Είδη Προσωπικής Φροντίδας
50101010	Κατασκευές	50101020	Κατασκευαστές Στέγασης & Επικαλύψεων
50101030	Τσιμέντα	50101035	Άλλα Οικοδομικά Υλικά
50202010	Ηλεκτρικά Εξαρτήματα	50203000	Διαφοροποιημένες Βιομηχανίες
50203015	Πλαστικά	50203030	Υλικά Συσκευασίας
50204000	Μηχανήματα Βιομηχανικού Εξοπλισμού	50204020	Μηχανήματα Κατασκευών
50205010	Προμηθευτές Βιομηχανίας	50205020	Υποστηρικτικές Υπηρεσίες προς Επιχειρήσεις
50205030	Υπηρεσίες Μαζικής Εκτύπωσης	50206015	Εμπορικά Οχήματα & Ανταλλακτικά
50206030	Θαλάσσιες Μεταφορές	50206060	Υπηρεσίες Μεταφορών
55101000	Διαφοροποιημένα Υλικά	55101020	Κλωστοϋφαντουργικά Προϊόντα
55102000	Ορυχεία	55102010	Σίδηρος & Χάλυβας
55102015	Μεταλλουργία	55102035	Αλουμίνιο
60101020	Διυλιστήρια & Εμπορία Πετρελαιοειδών	65101010	Εναλλακτική Ηλεκτρική Ενέργεια
65101015	Συμβατική Ηλεκτρική Ενέργεια	65102030	Υδρευση



ATHEX
Athens Stock Exchange

Λεωφ. Αθηνών 110 104 42 Αθήνα
110, Athinon Ave. GR 104 42 Athens
tel. (+30)210-33.66.800, fax (+30)210-33.66.101
www.athexgroup.gr