

23

Ημερήσιο Δελτίο
Συναλλακτικής Δραστηριότητας

Daily Official List
of Trading Activity

Τρίτη, 31 Οκτωβρίου, 2023

Έτος: 144 Αύξων Αριθμός Συνεδρίασης: 208



ATHEXGROUP
Athens Exchange Group

Αποποίηση Ευθύνης:

Η εταιρεία Ελληνικά Χρηματιστήρια-Χρηματιστήριο Αθηνών Ανώνυμη Εταιρεία Συμμετοχών καταβάλλει κάθε δυνατή προσπάθεια ώστε να διασφαλίσει ότι οι πληροφορίες και τα λοιπά στοιχεία που εμφανίζονται στο Ημερήσιο Δελτίο Τιμών (Η.Δ.Τ.) είναι ορθά και πλήρη αλλά δεν έχει καμία ευθύνη για ενδεχόμενο λάθος ή παράλειψη στοιχείων και / ή ευθύνη σχετικά με την ακρίβεια, αξιοπιστία, επικαιροποίηση και πληρότητα των παραπάνω πληροφοριών και στοιχείων ή ευθύνη προερχόμενη άμεσα ή έμμεσα από την χρήση των παραπάνω πληροφοριών.

Η Εταιρία δεν έχει καμία ευθύνη για την ακρίβεια των στοιχείων που περιλαμβάνονται στις ανακοινώσεις των εισηγμένων εταιρειών. Πιθανές προσβολές δικαιωμάτων τρίτων από το περιεχόμενο των ανακοινώσεων συνιστούν αποκλειστική ευθύνη του αποστολέα των ανακοινώσεων.

Όλα τα αναγραφόμενα στο Η.Δ.Τ. στοιχεία παρέχονται μόνο για τους σκοπούς της πληροφόρησης και δεν συνιστούν παροχή επενδυτικών συμβουλών ή πρόσκληση για επένδυση σε κινητές αξίες που διαπραγματεύονται στο Χρηματιστήριο Αθηνών.

Αναγνωρίζεται και συμφωνείται ότι όλα τα δικαιώματα επί των πληροφοριών που εμφανίζονται στο Η.Δ.Τ. θα αποτελούν κυριότητα της εταιρίας και οποιοδήποτε άλλο δικαίωμα συμπεριλαμβανομένου του δικαιώματος πνευματικής ιδιοκτησίας, σήματος κλπ. ανήκουν στο Χρηματιστήριο Αθηνών.

Τα ανωτέρω στοιχεία αποτελούν ιδιοκτησία της Εταιρίας και προστατεύονται σύμφωνα με τις διατάξεις περί πνευματικής ιδιοκτησίας. Απαγορεύεται α) η με οποιοδήποτε τρόπο ή μέσο αναπαραγωγή, αναδημοσίευση, τροποποίηση, αντιγραφή, πώληση, μετάδοση ή διανομή του συνόλου ή μέρους τους, χωρίς αναφορά στην πηγή και β) η εμπορική εκμετάλλευση των στοιχείων από τρίτους.

Η Εταιρία δεν φέρει καμία ευθύνη προερχόμενη άμεσα ή έμμεσα από χρήση ή τυχόν αλλοίωση των ανωτέρω στοιχείων όταν αυτά χρησιμοποιούνται από

Ελληνικά Χρηματιστήρια - Χρηματιστήριο Αθηνών Α.Ε. Συμμετοχών

Λεωφόρος Αθηνών 110, 10442 Αθήνα, Τηλ: (210) 33.66.800, Fax: (210) 32.13.938

www.athexgroup.gr

Χρηματιστηριακό Κέντρο Θεσσαλονίκης

Κατούνη 16-18, Θεσ/νίκη 546 25, Τηλ: (2310) 567.667, Fax: (2310) 530.455

Συνεγγυητικό Κεφάλαιο Εξασφάλισης Επενδυτικών Υπηρεσιών

Φειδίου 14-16, Αθήνα 106 78, Τηλ: (210) 33.04.682, Fax: (210) 33.04.155

Επιτροπή Κεφαλαιαγοράς

Κολοκοτρώνη 1 & Σταδίου 1, Αθήνα 105 62, Τηλ: (210) 33.77.100, Fax: (210) 33.77.173

Πίνακας Περιεχομένων**Ενότητα 1: Στατιστικά Στοιχεία Χρεογράφων, Παραγώγων και Δανεισμού**

- Οι Αγορές Χρεογράφων Παραγώγων Δανεισμού
- Χρηματιστηριακοί Δείκτες
- Αναλυτικά Στοιχεία Συναλλαγών Αγοράς Χρεογράφων
- Στοιχεία Συναλλαγών Κλάδων Χρηματιστηρίου Αθηνών & Χρηματοοικονομικών Προϊόντων (Δ.Α.Κ.)
- Οι 10 Μετοχές με τη μεγαλύτερη Άνοδο & Πτώση
- Αναλυτικά Στοιχεία Συναλλαγών Αγοράς Παραγώγων

Ενότητα 2: Αναλυτικά Στοιχεία Συναλλαγών Χρεογράφων

- Αναλυτικά Στοιχεία Συναλλαγών Χρεογράφων
- Σημειώσεις Χρεογράφων

Ενότητα 3: Στοιχεία Συναλλαγών Χρεογράφων

- Στοιχεία Συναλλαγών Πακέτων
- Στοιχεία Συναλλαγών Δικαιωμάτων

- Στοιχεία Δανεισμού Τίτλων
- Στοιχεία Συναλλαγών Εκποιήσεων
- Στοιχεία Συναλλαγών Εκποιήσεων Ενσώματων Ονομαστικών Μετοχών
- Στοιχεία Ενεργητικού Διαπραγματεύσιμων Αμοιβαίων Κεφαλαίων (Δ.Α.Κ.)
- Χαρακτηριστικά Διαπραγματεύσιμων Αμοιβαίων Κεφαλαίων (Δ.Α.Κ.)

Ενότητα 4: Ανακοινώσεις**Ενότητα 5: Ομόλογα Διαπραγματεύσιμα στην Αγορά Αξιών Σταθερού Εισοδήματος**

- Ομολογιακά Δάνεια Επιχειρήσεων – Οργανωμένη Αγορά (Μετατρέψιμα)
- Ομολογιακά Δάνεια Επιχειρήσεων – Οργανωμένη Αγορά (Μη Μετατρέψιμα)
- Ομόλογα Ελληνικού Δημοσίου
- Έντοκα Γραμμάτια & Zero Coupon Ομόλογα Ελληνικού Δημοσίου
- Ομόλογα Ελληνικού Δημοσίου Διαπραγματεύσιμα με τη Μέθοδο Εκφώνησης - Αντιφώνησης
- Ομόλογα Κρατικών Τραπεζών

Ενότητα 6: Πρόσθετα Στοιχεία Ενημέρωσης

- Πίνακας Μελών Χρηματιστηρίου Αθηνών και Μελών ΕΤ.ΕΚ.
- Πίνακας Μετοχών Υπό Ειδική Διαπραγμάτευση
- Γνωστοποιήσεις Συναλλαγών - Κατάλογος Υπόχρεων Προσώπων

Ενότητα 7: Αναλυτικά Στοιχεία Συναλλαγών Αγοράς Παραγώγων

- Συμβόλαια Μελλοντικής Εκπλήρωσης σε Δείκτες
- Συμβόλαια Μελλοντικής Εκπλήρωσης σε Μετοχές
- Δικαιώματα Προαίρεσης σε Δείκτες
- Δικαιώματα Προαίρεσης σε Μετοχές
- Στοιχεία Συναλλαγών Προϊόντων Δανεισμού

Παράρτημα Α: Κωδικοί και ονομασίες Κλάδων Οικονομικής Δραστηριότητας του Χρηματιστηρίου Αθηνών

Οι Αγορές Χρεογράφων Παραγώγων Δανεισμού

Γενικός Δείκτης Τιμών και Αξία Συναλλαγών Μετοχών και Παραγώγων

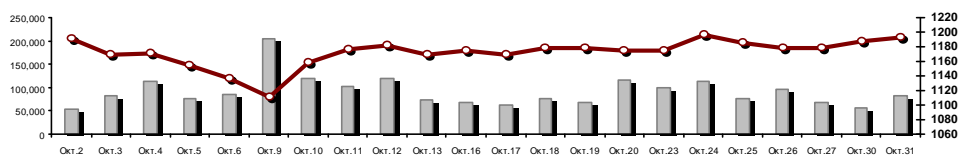

■ Αξία Συναλλαγών Χρεογράφων με Πακέτα Μεθόδου 6-1 (χιλ. €)

— □ — Γενικός Δείκτης Τιμών Χ.Α. | % ημερ μετβλ

Κεφαλαιοποίηση Χ.Α. (εκατ €)**:	80,994.23		Συνολικές Ανοικτές Θέσεις σε Παράγωγα	452,025
Ημερήσια μεταβολή: εκατ. € %	435.52	0.54%	Ανοικτές θέσεις σε ΣΜΕ επί Δεικτών % ημερ μετβλ	5,273 1.68%
Μέση ετήσια Κεφ/ποίηση: εκατ. € % Μετβλ. Μέση προηγ. έτος	79,407.89	25.92%	Ανοικτές θέσεις σε ΣΜΕ επί μετοχών % ημερ μετβλ	444,937 1.40%
Γενικός Δείκτης Τιμών Χ.Α. % ημερ μετβλ	1,193.10	0.57%	Ανοικτές θέσεις σε Δικαιώματα επί Δεικτών % ημερ μετβλ	1,092 1.02%
Κεφαλαιοποίηση Γενικού Δείκτη (εκατ. €)	73,475.05		Ανοικτές θέσεις σε Δικαιώματα επί μετοχών % ημερ μετβλ	723 -0.28%
Ημερήσια μεταβολή (εκατ. €)	403.32			
Αξία Συναλλαγών Χρεογράφων με Πακέτα Μεθόδου 6-1 (χιλ. €)	81,029.23		Πλήθος Συμβολαίων Παραγώγων:	13,434
Ημερήσια μεταβολή: %	23,557.94	40.99%	Ημερήσια μεταβολή: τμχ %	-3,421 -20.30%
Μέση Αξία Συν/γών ΥΙD: χιλ. € % Μετβλ Μέση προηγ. έτος	103,871.67	43.77%	Μέσος Όγκος Συμβ. ΥΙD: % Μετβλ Μέσο προηγ. Έτος	44,913 30.75%
Αξία Συναλλαγών Πακέτων Μεθόδου 6-1 (χιλ. €)	7,477.24		Πλήθος Πράξεων Παραγώγων:	1,329
Αξία Συναλλαγών Πακέτων Μεθόδου 6-2 & 6-3 (χιλ. €)	0.00		Ημερήσια μεταβολή: πλήθος %	370 38.58%
Αξία Συναλλαγών Ομολόγων (χιλ.€)	1,733.92		Μέσο Πλήθος Πράξεων ΥΙD: % Μετβλ Μέσο προηγ. Έτος	2,361 14.92%
Όγκος Συναλλαγών Χρεογράφων με Πακέτα Μεθόδου 6-1 (χιλ. Τμχ)	17,372.68		Συνολικές Ανοικτές Θέσεις σε Δανεισμό	125,309
Ημερήσια μεταβολή: χιλ. τμχ %	658.75	3.94%	Ημερήσια μεταβολή: τμχ %	-450 -0.36%
Μέσος Όγκος Συν/γών ΥΙD: % Μετβλ Μέσο προηγ. Έτος	33,273.51	17.37%	Πλήθος Συναλλαγών Δανεισμού (Πολυμερής/Διμερής)	100,000
Όγκος Συναλλαγών Πακέτων Μεθόδου 6-1 (χιλ. Τεμάχια)	1,115.17		Ημερήσια μεταβολή: τμχ %	100,000
Όγκος Συναλλαγών Πακέτων Μεθόδου 6-2 & 6-3 (χιλ. Τεμάχια)	0.00		Πλήθος Πολυμερών Συναλλαγών	100,000
Όγκος Συναλλαγών Ομολόγων	1,858,000		Πλήθος Διμερών Συναλλαγών	0
Πλήθος Πράξεων Χρεογράφων με Πακέτα Μεθόδου 6-1	28,584		Πλήθος Πράξεων Δανεισμού:	4
Ημερήσια μεταβολή: πλήθος %	4,037	16.45%	Ημερήσια μεταβολή: %	4
Μέσο Πλήθος Πράξεων ΥΙD: % Μετβλ Μέσο προηγ. Έτος	36,175	22.97%	Πλήθος Πράξεων Πολυμερών Συναλλαγών	4
Πλήθος πακέτων Μεθόδου 6-1	14		Πλήθος Πράξεων Διμερών Συναλλαγών	0
Πλήθος πακέτων Μεθόδου 6-2 & 6-3	0			
Πλήθος συναλλαγών Ομολόγων	202			

Κεφαλαιοποίηση Χ.Α. (εκατ €)**

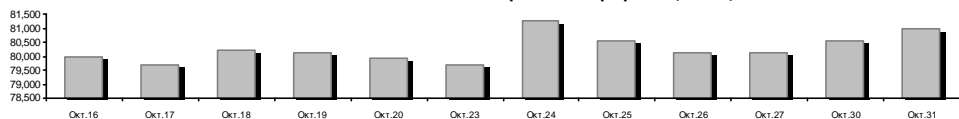

Ημερήσια Διακύμανση Γενικού Δείκτη Τιμών Χρηματιστηρίου Αθηνών



— □ — Γενικός Δείκτης Τιμών Χ.Α. την 30/10/2023

— □ — Ημερήσια Διακύμανση Γενικού Δείκτη Τιμών Χ.Α. την 31/10/2023

Χρηματιστηριακοί Δείκτες

Όνομασία Δείκτη	31/10/2023	30/10/2023	Δ μον.	Δ %	Κατώτερη	Ανώτερη	Κατ.έτους	Ανωτ.έτους	Ετησ. μεταβ.
Γενικός Δείκτης Τιμών Χ.Α.	1,193.10 #	1,186.38	6.72	0.57%	1,185.40	1,195.26	929.79	1,351.68	28.32% #
Δείκτης ATHEX ESG	1,373.11 #	1,367.36	5.75	0.42%	1,365.56	1,377.70	1,057.52	1,541.00	29.82% #
FTSE/Χ.Α. Large Cap	2,927.62 #	2,914.75	12.87	0.44%	2,910.37	2,937.33	2,250.77	3,280.71	30.03% #
FTSE/Χ.Α. Mid Cap	1,945.10 #	1,938.10	7.00	0.36%	1,938.03	1,954.11	1,411.43	2,224.46	37.81% #
FTSE/Χ.Α. Υψηλής Μερισματικής Απόδοσης	3,567.20 #	3,523.99	43.21	1.23%	3,523.99	3,573.38	3,028.28	4,088.01	17.80% #
FTSE/Χ.Α. Διεθνούς Δραστηριοποίησης Plus	3,612.51 #	3,598.55	13.96	0.39%	3,595.71	3,627.26	2,616.09	4,115.43	38.09% #
FTSE/Χ.Α. Mid & Small Cap Θεμελιωδών Μεγεθών	5,118.40 #	5,085.36	33.04	0.65%	5,081.97	5,122.94	4,353.12	5,946.34	16.44% #
Δείκτης ATHEX Select Plus	4,093.58 #	4,053.57	40.01	0.99%	4,053.57	4,101.00	3,071.06	4,762.60	33.30% #
Δείκτης ATHEX Select	5,980.64 #	5,895.52	85.12	1.44%	5,895.52	5,980.64	4,343.88	7,125.71	37.68% #
FTSE/Χ.Α. Δείκτης Αγοράς	696.36 #	693.49	2.87	0.41%	692.63	698.62	539.21	780.89	29.11% #
Δείκτης Συνολικής Απόδοσης Γενικού Δείκτη Χ.Α.	2,157.66 #	2,145.50	12.16	0.57%	2,143.72	2,161.56	1,641.17	2,440.14	31.47% #
FTSE/Χ.Α. Large Cap Συνολικής Απόδοσης	4,794.70 #	4,773.62	21.08	0.44%			3,623.42	5,338.50	33.15% #
FTSE/Χ.Α. Mid Cap Συνολικής Απόδοσης	2,617.82 #	2,608.40	9.42	0.36%			1,881.61	2,956.50	40.92% #
Ελληνικός Δείκτης Mid & Small Cap	1,739.85 #	1,724.27	15.58	0.90%	1,724.27	1,740.99	1,365.14	2,011.62	27.45% #
FTSE/Χ.Α. Τράπεζες	962.95 €	968.55	-5.60	-0.58%	962.95	976.46	640.09	1,117.78	50.33% #
FTSE/Χ.Α. Χρηματοοικονομικές Υπηρεσίες	1,195.83 ~	1,195.83	0.00	0.00%	1,194.59	1,229.18	672.72	1,514.55	74.47% #
FTSE/Χ.Α. Βιομηχανικά Προϊόντα & Υπηρεσίες	7,867.98 #	7,763.32	104.66	1.35%	7,763.32	7,912.81	4,603.86	8,651.06	69.62% #
FTSE/Χ.Α. Εμπόριο	1,129.03 #	1,108.15	20.88	1.88%	1,108.15	1,134.82	901.21	1,375.58	25.28% #
FTSE/Χ.Α. Ακίνητης Περιουσίας	4,052.83 #	4,036.42	16.41	0.41%	4,014.91	4,094.00	3,750.22	4,816.41	-0.50% €
FTSE/Χ.Α. Καταναλωτικά Προϊόντα & Υπηρεσίες	13,889.27 €	13,962.83	-73.56	-0.53%	13,837.39	14,165.08	8,974.47	16,184.74	51.67% #
FTSE/Χ.Α. Τρόφιμα & Ποτά	9,186.47 €	9,234.19	-47.72	-0.52%	9,162.73	9,259.34	8,101.49	11,188.59	8.51% #
FTSE/Χ.Α. Πρώτες Ύλες	7,481.85 #	7,373.15	108.70	1.47%	7,373.15	7,518.33	6,463.31	10,590.89	15.29% #
FTSE/Χ.Α. Κατασκευές & Υλικά	4,340.86 #	4,250.58	90.28	2.12%	4,246.55	4,346.54	3,204.90	4,808.27	35.44% #
FTSE/Χ.Α. Ενέργεια	5,043.08 #	5,031.61	11.47	0.23%	4,990.09	5,071.78	4,689.99	5,856.79	0.26% #
FTSE/Χ.Α. Ταξίδια & Αναψυχή	2,869.62 #	2,772.18	97.44	3.51%	2,772.18	2,871.59	2,196.17	3,051.18	29.42% #
FTSE/Χ.Α. Τεχνολογία	2,769.54 #	2,751.10	18.44	0.67%	2,742.30	2,785.42	2,047.81	3,153.87	34.82% #
FTSE/Χ.Α. Τηλεπικοινωνίες	3,696.52 #	3,665.51	31.01	0.85%	3,662.73	3,702.07	3,511.53	4,415.99	-9.21% €
FTSE/Χ.Α. Υπηρεσίες Κοινής Ωφέλειας	5,155.04 #	5,134.48	20.56	0.40%	5,132.71	5,179.44	4,598.77	6,190.27	12.10% #
FTSE/Χ.Α. Υγεία	433.99 #	405.72	28.27	6.97%	405.72	445.14	380.60	504.88	3.60% #
FTSE/Χ.Α. Προσωπικά Προϊόντα	7,798.73 €	7,876.97	-78.24	-0.99%	7,721.80	7,884.32	6,441.87	8,386.11	18.05% #
Δείκτης Όλων των Μετοχών Χ.Α.	280.55 #	279.08	1.47	0.53%	280.55	280.55	231.11	314.56	21.85% #
MSCI GREECE REBASED	4,705.76 #	4,690.00	15.76	0.34%	4,690.00	4,730.86	4,125.04	5,209.29	---
Ελληνικός Δείκτης Εταιρικών Ομολόγων	125.45 #	125.39	0.07	0.05%			118.78	125.48	5.43% #
Ελληνικός Δείκτης Τιμών Εταιρικών Ομολόγων	88.21 #	88.19	0.02	0.02%			85.96	88.73	2.30% #

Σημείωση 1: Το κλείσιμο των Δεικτών FTSE/Μed 100, Ελληνικός Δείκτης Εταιρικών Ομολόγων και, Ελληνικός Δείκτης Τιμών Εταιρικών Ομολόγων αφορούν την συνεδρίαση της 27/10/2023.

Σημείωση 2: Ο Ελληνικός Δείκτης Mid & Small Cap είναι Customized δείκτης υπολογιζόμενος από το Χρηματιστήριο Αθηνών.

Αναλυτικά Στοιχεία Συναλλαγών Αγοράς Χρεογράφων

	Όλα τα Χρεόγραφα	Κύρια Αγορά	Επιτήρηση	Διαπραγματεύσιμα Αμοιβαία Κεφάλαια
Σύνολα	121	111	9	1
Ανοδικές / Καθοδικές / Σταθερές:	65 / 38 / 18	62 / 36 / 13	2 / 2 / 5	1 / 0 / 0
Κεφαλαιοποίηση Χ.Α. (εκατ €) **	80,994.23	80,396.73	597.50	
Μέση Ημερήσια Αξία Συν/γών (χιλ. €)	103,871.67	103,581.26	268.42	64.34
Αξία Συναλλαγών	81,029.23	80,463.41	358.96	206.87
Κύριος Πίνακας:	73,551.99	72,986.17	358.96	206.87
Προσυμφωνημένων Συναλλαγών 6_1_2_3:	7,477.24	7,477.24	0.00	0.00
Πίνακας Εκποιήσεων:	0.00	0.00	0.00	0.00
Πίνακας Ειδικών Όρων:	0.00	0.00	0.00	0.00
Μέσος Ημερήσιος Όγκος Συναλλαγών	33,273,515	32,188,322	1,088,293	2,244
Όγκος Συναλλαγών	17,372,677	15,691,380	1,674,244	7,053
Κύριος Πίνακας:	16,257,503	14,576,206	1,674,244	7,053
Προσυμφωνημένων Συναλλαγών 6_1_2_3:	1,115,174	1,115,174	0	0
Πίνακας Εκποιήσεων:	0	0	0	0
Πίνακας Ειδικών Όρων:	0	0	0	0
Μέσο Ημερήσιο Πλήθος Πράξεων	36,175	35,956	216	4
Αριθμός Πράξεων	28,584	28,336	231	17
Κύριος Πίνακας:	28,570	28,322	231	17
Προσυμφωνημένων Συναλλαγών 6_1_2_3:	14	14	0	0
Πίνακας Εκποιήσεων:	0	0	0	0
Πίνακας Ειδικών Όρων:	0	0	0	0

Στοιχεία Συναλλαγών Κλάδων Χρηματιστηρίου Αθηνών & Χρηματοοικονομικών Προϊόντων (Δ.Α.Κ.)

Κωδικός	Κλάδοι	Ανοδικές / Καθοδικές / Σταθερές	Αριθμός Πράξεων	Όγκος Συναλλαγών	Αξία Συναλλαγών	% στη Συνολική Αξία
12000	- Χρηματοοικονομικά Προϊόντα	1 / 0 / 0	17	7,053	206,865.40	0.26%
3510	- Ακίνητη Περιουσία	5 / 3 / 2	663	251,599	892,594.10	1.10%
3030	- Ασφάλειες	0 / 1 / 0	17	2,051	7,787.98	0.01%
5020	- Βιομηχανικά Προϊόντα & Υπηρεσίες	8 / 7 / 2	3,835	2,095,714	15,431,930.66	19.04%
4040	- Εμπόριο	4 / 2 / 1	1,889	334,182	5,363,574.47	6.62%
6010	- Ενέργεια	3 / 1 / 0	1,020	178,267	2,237,876.47	2.76%
4020	- Καταναλωτικά Προϊόντα & Υπηρεσίες	4 / 1 / 2	171	67,407	465,368.77	0.57%
5010	- Κατασκευές & Υλικά Κατασκευών	9 / 3 / 1	1,970	601,918	2,984,580.74	3.68%
4030	- Μέσα Ενημέρωσης	0 / 2 / 0	26	17,611	8,853.75	0.01%
4520	- Προσωπική Φροντίδα, Φάρμακα & Παντοπωλεία	1 / 1 / 1	217	176,647	1,302,038.98	1.61%
5510	- Πρώτες Ύλες	7 / 4 / 3	1,041	322,123	969,002.71	1.20%
4050	- Ταξίδια και Αναψυχή	3 / 1 / 1	4,692	1,553,628	17,569,811.24	21.68%
1010	- Τεχνολογία	7 / 3 / 0	1,086	848,811	2,318,580.73	2.86%
1510	- Τηλεπικοινωνίες	2 / 0 / 0	1,413	387,617	5,112,463.63	6.31%
3010	- Τράπεζες	2 / 4 / 1	7,624	9,605,797	20,983,316.00	25.90%
4510	- Τρόφιμα, Ποτά & Καπνοβιομηχανίες	2 / 3 / 1	243	35,996	640,417.26	0.79%
2010	- Υγεία	2 / 1 / 0	262	296,890	208,696.56	0.26%
6510	- Υπηρεσίες Κοινής Ωφέλειας	4 / 0 / 1	1,887	407,826	3,428,608.29	4.23%
3020	- Χρηματοοικονομικές Υπηρεσίες	1 / 1 / 2	511	181,540	896,865.52	1.11%

Οι 10 Μετοχές με τη μεγαλύτερη Άνοδο & Πτώση

Κύρια Αγορά

Μετοχές με τη μεγαλύτερη Θετική μεταβολή τιμής	Τιμή κλεισ.	Μεταβ.	Μετοχές με τη μεγαλύτερη Αρνητική μεταβολή τιμής	Τιμή κλεισ.	Μεταβ.
LAVIPHARM (ΚΟ)	0.68	8.28% #	ΕΛΑΣΤΡΟΝ (ΚΟ)	2.39	-2.85% α
EKTEP (ΚΟ)	2.89	5.47% #	ΕΛΤΟΝ (ΚΟ)	1.92	-1.28% α
TITAN CEMENT (ΚΑ)	17.7	4.86% #	ΣΑΡΑΝΤΗΣ ΓΡ. (ΚΟ)	7.85	-1.13% α
LOULIS FOOD (ΚΟ)	2.71	4.63% #	EUROBANK HOLDINGS (ΚΟ)	1.542	-0.96% α
ΟΠΑΠ (ΚΟ)	16	3.76% #	IDEAL HOLDINGS (ΚΟ)	5.82	-0.85% α
CENERGY HOLDINGS (ΚΑ)	6.34	3.60% #	EPSILON NET (ΚΟ)	9.32	-0.85% α
ΔΟΜΙΚΗ ΚΡΗΤΗΣ (ΚΟ)	3.2	3.56% #	ΚΑΡΕΛΙΑ (ΚΟ)	290	-0.69% α
QUEST ΣΥΜΜΕΤΟΧΩΝ (ΚΟ)	5.25	3.14% #	JUMBO (ΚΟ)	24.86	-0.56% α
PROFILE (ΚΟ)	3.84	2.95% #	COCA-COLA HBC AG (ΚΟ)	24.46	-0.53% α
VIOTALCO SA/NV (ΚΑ)	4.94	2.28% #	ΠΛΑΣΤΙΚΑ ΘΡΑΚΗΣ (ΚΟ)	3.97	-0.50% α

Μετοχές με τη μεγαλύτερη Αξία Συναλλαγών	Αξία (χιλ. €)	Μεταβ.	Μετοχές με το μεγαλύτερο Όγκο Συναλλαγών	Όγκος	Μεταβ.
ΟΠΑΠ (ΚΟ)	16,322.22	3.76% #	ALPHA ΥΠΗΡΕΣΙΩΝ ΣΥΜΜ (ΚΟ)	3,632,751	-0.35% α
ΜΥΤΙΛΗΝΑΙΟΣ (ΚΟ)	12,091.66	1.33% #	EUROBANK HOLDINGS (ΚΟ)	3,607,840	-0.96% α
ΕΘΝΙΚΗ ΤΡΑΠΕΖΑ (ΚΟ)	6,661.55	-0.44% α	ΕΘΝΙΚΗ ΤΡΑΠΕΖΑ (ΚΟ)	1,230,051	-0.44% α
EUROBANK HOLDINGS (ΚΟ)	5,591.48	-0.96% α	ΠΕΙΡΑΙΩΣ FINANCIAL HOLD (ΚΟ)	1,050,427	-0.36% α
ALPHA ΥΠΗΡΕΣΙΩΝ ΣΥΜΜ (ΚΟ)	5,159.69	-0.35% α	ΟΠΑΠ (ΚΟ)	1,026,260	3.76% #
ΟΤΕ (ΚΟ)	5,109.05	0.84% #	INTRACOM HOLDINGS (ΚΟ)	598,864	1.32% #
JUMBO (ΚΟ)	4,850.57	-0.56% α	CENERGY HOLDINGS (ΚΑ)	435,389	3.60% #
ΠΕΙΡΑΙΩΣ FINANCIAL HOLD (ΚΟ)	2,940.37	-0.36% α	ΟΤΕ (ΚΟ)	387,074	0.84% #
CENERGY HOLDINGS (ΚΑ)	2,751.53	3.60% #	ΜΥΤΙΛΗΝΑΙΟΣ (ΚΟ)	346,369	1.33% #
ΔΕΗ (ΚΟ)	1,745.08	0.00% -	LAVIPHARM (ΚΟ)	291,705	8.28% #

Σημείωση: Απεικονίζονται οι Μετοχές που δεν ανήκουν στην Κατηγορία Επιτήρησης και πραγματοποιήσαν κατά τη διάρκεια της συνεδρίασης Αξία Συναλλαγών μεγαλύτερη από 10,000 Ευρώ.

Αναλυτικά Στοιχεία Συναλλαγών Αγοράς Παραγώγων

	Αριθμός Πράξεων	Όγκος	Ανοικτές θέσεις
Σ.Μ.Ε. σε Δείκτες	95	492	5,273
FTSE/X.A. Τράπεζες	2	6	1,799
FTSE/X.A. Large Cap	93	486	3,371
MSCI GREECE REBASED	0	0	103
Σ.Μ.Ε. σε Μετοχές	1,226	12,879	444,937
ΑΔΜΗΕ ΣΥΜΜΕΤΟΧΩΝ Α.Ε. (ΚΟ)	22	111	22,350
ΑΕΡΟΠΟΡΙΑ ΑΙΓΑΙΟΥ (ΚΟ)	35	100	4,848
ΑΛΡΗΑ ΥΠΗΡΕΣΙΩΝ ΣΥΜΜ (ΚΟ)	190	6,201	192,481
ΑΥΤΟΗΕΛΛΑΣ (ΚΟ)	0	0	73
ΑΒΑΞ Α.Ε. (ΚΟ)	0	0	1,537
COCA-COLA HBC AG (ΚΟ)	9	25	428
CEENERGY HOLDINGS (ΚΑ)	91	425	5,690
ΕΛΛΑΚΤΩΡ (ΚΟ)	3	35	857
ΕΛΒΑΛΧΑΛΚΟΡ (ΚΟ)	41	200	1,300
EUROBANK HOLDINGS (ΚΟ)	50	1,114	30,961
ΕΥΔΑΠ (ΚΟ)	1	2	2,408
FOURLIS ΣΥΜΜΕΤΟΧΩΝ (ΚΟ)	4	4	685
ΓΕΚ ΤΕΡΝΑ (ΚΟ)	3	16	6,001
ΕΛΛΗΝ. ΧΡΗΜΑΤΙΣΤΗΡΙΑ-Χ.Α. (ΚΟ)	37	233	8,740
HELLENIQ ENERGY (ΚΟ)	4	9	1,510
INTRACOM HOLDINGS (ΚΟ)	16	53	4,620
INTRAKAT (ΚΟ)	6	39	5,640
JUMBO (ΚΟ)	9	21	613
LAMDA DEVELOPMENT(ΚΟ)	10	23	5,821
MIG (ΚΟ)	2	10	57
ΜΟΤΟΡ ΟΪΛ (ΚΟ)	12	21	1,089
ΜΥΤΙΛΗΝΑΙΟΣ (ΚΟ)	47	100	2,958
ΕΘΝΙΚΗ ΤΡΑΠΕΖΑ (ΚΟ)	143	1,215	19,581
ΟΠΑΠ (ΚΟ)	96	227	2,118
ΟΤΕ (ΚΟ)	16	61	5,679
ΟΛΠ (ΚΟ)	1	1	207
ΠΕΙΡΑΙΩΣ FINANCIAL HOLD (ΚΟ)	146	1,855	75,358
ΔΕΗ (ΚΟ)	62	185	20,806
QUEST ΣΥΜΜΕΤΟΧΩΝ (ΚΟ)	0	0	116
ΤΕΡΝΑ ΕΝΕΡΓΕΙΑΚΗ (ΚΟ)	90	218	14,862
ΤΙΤΑΝ CEMENT (ΚΑ)	45	262	679
VIOTALCO SA/NV (ΚΑ)	35	113	4,864
Δικαιώματα σε Δείκτες	8	63	1,092
FTSE/X.A. Large Cap	8	63	1,092
Δικαιώματα σε Μετοχές	0	0	723
ΑΛΡΗΑ ΥΠΗΡΕΣΙΩΝ ΣΥΜΜ (ΚΟ)	0	0	0
ΕΘΝΙΚΗ ΤΡΑΠΕΖΑ (ΚΟ)	0	0	627
ΟΠΑΠ (ΚΟ)	0	0	10
ΟΤΕ (ΚΟ)	0	0	17
ΠΕΙΡΑΙΩΣ FINANCIAL HOLD (ΚΟ)	0	0	4
ΔΕΗ (ΚΟ)	0	0	65
Συνολική Δραστηριότητα	1,329	13,434	452,025

Ημερήσιο Δελτίο Τιμών

Έτος: 144 Αύξων Αριθμός Συνεδρίασης: 208

Ενότητα 2: Αναλυτικά Στοιχεία Συναλλαγών Χρεογράφων

Τρίτη, 31 Οκτωβρίου, 2023

Πληθος Χρεογράφων	Ονομ. Αξία	Μερίσματα [1]			Ημερ. Τελευτ. Αποκοπής		Σημ.	Χρεόγραφο	Τιμή κλεισίματος	% μεταβ.	Προηγ. Κλείσιμο-ημ/νία		Άνοιγμα	Κατωτ Τιμή	Ανωτ Τιμή	Τελ Σταθμ Τιμή	Τελευταία ζήτηση [7]	Τελευταία προσφορά [7]	Ρ/Ε μετά φ.	Χρήση	Όγκος	Πράξεις	Αξία Συναλλαγών[8]	Χ.Α. Εταιρείας (χιλ. €) [3,5]	Χαμηλό έτους	Υψηλό έτους	Κλάδος [4]			
		2020	2021	2022	Μέρισμα [2]	Δικαιώμα					Προηγ.	Κλείσιμο-ημ/νία																		
151,654,947	0.040	---	---	---	01/07/2008	21/02/2020	---	AVE (ΚΟ)	0.518	-1.15	€	0.524	30/10/2023	0.508	0.508	0.542	0.52	0.511	2000@0.512	800@0.512	---	---	16,905	14	8,634.37	78,557.26	0.492	0.586	40301010	
10,500,000	4.00	0.37	0.29	0.3	16/05/2023	02/08/2016	---	INTERCONTINENTAL (ΚΟ)	6.15	---	γ	6.15	30/10/2023	---	---	---	---	---	350@6.10	100@6.35	11.73	2022	---	---	---	64,575.00	6.1	6.85	35102000	
57,434,884	1.17	---	---	---	05/06/2008	12/06/2009	---	REDS (ΚΟ)	2.39	-0.42	€	2.4	30/10/2023	2.3	2.3	2.4	2.4	2.395	332@2.40	200@2.45	---	---	4,050	6	9,698.40	137,269.37	2.06	3	35101010	
152,360,643	0.500	0.01	0.02	0.03	23/06/2023	10/06/2020	---	TRASTOR A.E.E.A.P. (ΚΟ)	1.09	---	γ	1.09	30/10/2023	1.06	1.06	1.07	1.07	1.067	250@1.04	11@1.07	---	---	488	2	520.86	166,073.10	0.965	1.23	35102000	
15,000,000	0.300	---	---	---	06/07/2007	18/07/2000	---	ΔΔΙΟΣ ΠΛΑΣΤΙΚΑ (ΚΟ)	3.3	---	γ	3.3	30/10/2023	---	---	---	---	---	---	400@3.22	---	---	---	---	---	49,500.00	2.92	3.54	50203015	
2,760,000	11.83	9.4	11	11.8	14/06/2023	16/07/1990	---	ΚΑΡΕΛΙΑ (ΚΟ)	290	-0.69	€	292	30/10/2023	296	288	300	296	291.437	11@290.00	4@296.00	---	---	245	28	71,402.00	800,400.00	288	364	45103010	
6,700,000	0.800	0.179	0.047	0.047	23/08/2023	29/05/2014	---	ΚΕΠΕΝΟΥ ΜΥΛΟΙ (ΚΟ)	2.02	---	γ	2.02	30/10/2023	1.95	1.95	2.06	2.06	2.011	50@1.99	216@2.20	14.92	2022	600	9	1,206.56	13,534.00	1.93	2.7	45102020	
18,017,472	0.360	---	---	---	09/09/2022	28/08/2017	---	ΚΤΗΜΑ Κ. ΛΑΖΑΡΙΔΗ (ΚΟ)	1.92	---	γ	1.92	30/10/2023	---	---	---	---	---	70@1.74	150@1.90	---	---	---	---	---	34,593.55	1.55	2.06	45101015	
21,364,000	1.12	---	---	0.4	21/08/2023	08/03/2023	---	ΛΑΜΨΑ (ΚΟ)	29.2	---	γ	29.2	30/10/2023	---	---	---	---	---	100@28.60	390@29.80	---	---	---	---	---	623,828.80	20.6	29.8	40501025	
32,188,050	1.04	---	---	---	21/07/2008	20/01/2000	---	ΜΟΥΖΑΚΗΣ (ΚΟ)	0.595	-0.83	€	0.6	30/10/2023	0.57	0.57	0.6	0.6	0.578	1500@0.590	200@0.640	---	---	4,463	10	2,578.01	19,151.89	0.57	0.806	55101020	
8,321,682	0.670	---	---	---	17/08/2007	23/11/1999	---	Ν. ΛΕΒΕΝΤΕΡΗΣ (ΚΟ)	0.282	---	γ	0.282	30/10/2023	---	---	---	---	---	---	---	---	2022	---	---	---	---	3,120.18	0.22	0.364	55102010
6,340,000	0.600	0.134	0.17	0.1	09/12/2022	12/01/2023	---	ΝΑΚΑΣ ΜΟΥΣΙΚΗ (ΚΟ)	2.86	5.93	ρ	2.7	30/10/2023	2.86	2.86	2.86	2.86	2.86	740@2.64	68@2.86	---	---	320	3	915.20	18,132.40	2.16	3.02	40401030	
10,080,000	3.00	1.42	1.5	1.45	11/05/2023	27/08/2001	---	ΟΛΘ (ΚΟ)	23.3	2.64	ρ	22.7	30/10/2023	23.2	23.2	23.3	23.3	23.291	30@22.80	200@23.20	---	---	100	2	2,329.10	234,864.00	22	26.3	50206060	
27,379,200	0.980	---	---	0.45	01/08/2023	29/08/2022	---	ΠΛΑΣΤΙΚΑ ΚΡΗΤΗΣ (ΚΟ)	15.1	-0.66	€	15.2	30/10/2023	15.2	15	15.2	15	15.147	199@15.00	589@15.20	---	---	79	2	1,196.60	413,425.92	14.2	17.9	50203015	
255,494,534	2.71	0.352	0.279	0.255	16/06/2023	30/09/2021	---	ΠΡΟΝΤΕΑ (ΚΟ)	7.25	---	γ	7.25	30/10/2023	7.3	7.3	7.3	7.3	6998@7.30	964@7.50	---	---	127	2	927.10	1,852,335.37	6.5	8.6	35102000		
4,181,450	0.500	---	---	---	21/08/2000	05/03/2002	---	ΣΑΡΑΝΤΟΠΟΥΛΟΣ ΚΥΛ/ΜΥΛΟΙ (ΚΟ)	1.1	---	γ	1.1	30/10/2023	---	---	---	---	---	---	---	---	---	---	---	---	---	4,599.60	0.875	1.5	45102020

Διαπραγματεύσιμα Αμοιβαία Κεφάλαια (Δ.Α.Κ.)

924,675	---	---	---	---	15/06/2016	---	ALPHA ETF FTSE Athex Large Cap	29.31	0.45	ρ	29.18	30/10/2023	29.325	29.285	29.425	29.31	29.33	1@29.30	---	---	---	7,053	17	206,865.40	---	22.5	35	12003
---------	-----	-----	-----	-----	------------	-----	--------------------------------	-------	------	---	-------	------------	--------	--------	--------	-------	-------	---------	-----	-----	-----	-------	----	------------	-----	------	----	-------

Επιήρρηση

356,314,416	0.060	---	---	---	07/07/2010	21/09/2017	5160	FRIGOGLASS (ΚΟ)	0.0805	9.52	ρ	0.0735	30/10/2023	0.0795	0.0795	0.0805	0.0805	0.0822000@0.080	---	---	---	1,230,358	91	98,776.12	28,683.31	0.05	0.158	50204000		
65,326,268	0.530	---	---	---	04/07/2007	19/07/2006	4750	SATO AE (ΚΟ)	0.033	---	γ	0.033	30/10/2023	0.0355	0.0355	0.0355	0.0355	0.036	2500@0.035	1500@0.036	---	---	5,000	2	177.50	2,155.77	0.018	0.069	40202015	
13,191,620	0.620	---	---	---	04/08/2010	09/09/2002	5232	ΥΑΛΟ - ΚΩΝΣΤΑΝΤΙΝΟΥ (ΚΟ)	0.197	---	γ	0.197	30/10/2023	---	---	---	---	---	---	6381@0.216	---	---	---	---	---	2,598.75	0.12	0.28	40202020	
13,000,000	1.00	---	---	---	01/08/2007	07/04/2000	5093	ΑΚΡΙΑΣ (ΚΟ)	0.72	---	γ	0.72	30/10/2023	---	---	---	---	---	---	40@0.700	---	---	---	---	---	9,360.00	0.414	0.72	50101035	
221,519,681	0.300	---	---	---	02/07/2008	28/02/2011	4957	ΑΝΕΚ (ΚΟ)	0.274	-2.14	€	0.28	30/10/2023	0.28	0.274	0.28	0.274	0.275	6842@0.274	14599@0.278	---	---	116,079	15	31,952.95	61,609.78	0.177	0.3	40501015	
312,163	0.300	---	---	---	02/07/2008	28/02/2011	4959	ΑΝΕΚ (ΠΟ %0)	0.072	---	γ	0.072	30/10/2023	---	---	---	---	---	29930@0.079	---	---	---	---	---	---	---	61,609.78	0.072	0.086	40501015
2,969,713	0.300	---	---	---	02/07/2008	28/02/2011	4958	ΑΝΕΚ (ΠΟ %6)	0.3	---	γ	0.3	30/10/2023	---	---	---	---	---	3000@0.270	1250@0.300	---	---	---	---	---	---	61,609.78	0.173	0.38	40501015
17,579,754	4.16	---	---	---	18/08/2006	02/08/2010	---	ΒΙΟΤΕΡ (ΚΟ)	0.21	---	γ	0.21	30/10/2023	0.21	0.21	0.21	0.21	0.21	3479@0.210	350@0.220	---	---	1,521	2	319.41	3,691.75	0.198	0.398	50101010	
54,654,600	0.050	---	---	---	01/07/1998	30/12/2022	5275	ΒΙΣ (ΚΟ)	0.322	---	γ	0.322	30/10/2023	0.29	0.29	0.29	0.29	0.29	---	10641@0.290	---	2022	1,500	1	435.00	17,598.78	0.136	0.378	50203030	
51,754,364	0.300	---	---	---	23/12/2003	24/01/2007	5197	ΕΠΙΛΕΚΤΟΣ (ΚΟ)	0.0975	---	γ	0.0975	30/10/2023	0.105	0.105	0.107	0.107	0.107	11200@0.107	---	---	---	3,800	5	406.00	5,046.05	0.0975	0.202	55101020	
604,095,621	0.300	---	---	---	30/05/2013	10/10/2023	---	ΙΝΤΡΑΛΟΤ (ΚΟ)	0.72	2.86	ρ	0.7	30/10/2023	0.715	0.715	0.72	0.72	0.717	6700@0.715	13000@0.730	---	---	314,081	111	225,316.76	434,948.85	0.5526	0.76	40501020	
15,842,391	1.51	---	---	---	15/07/2009	12/05/2000	5141	ΜΠΗΤΡΟΣ ΣΥΜΜΕΤΟΧΙΚΗ (ΚΟ)	0.5	---	γ	0.5	30/10/2023	---	---	---	---	---	---	695@0.456	---	---	---	---	---	---	7,921.20	0.376	0.82	55102010
24,319,250	0.300	---	---	---	09/07/2002	04/07/2007	5165	ΠΡΟΔΕΥΤΙΚΗ (ΚΟ)	0.428	-4.04	€	0.446	30/10/2023	0.428	0.428	0.428	0.428	0.428	4500@0.416	200@0.428	---	---	1,800	3	770.40	10,408.64	0.4	0.6	50101010	
28,438,268	0.070	---	---	---	21/08/2006	24/11/1999	5253	ΣΠΥΡΟΥ ΑΓΡ. ΟΙΚ. (ΚΟ)	0.2	---	γ	0.2	30/10/2023	---	---	---	---	---	---	1000@0.198	---	---	---	---	---	---	5,687.65	0.144	0.24	45102010
1,011,000	1.00	---	---	---	01/07/2004	11/12/2012	5193	ΤΡΙΑ ΑΛΦΑ (ΚΟ)	7.7	---	γ	7.7	30/10/2023	7.7	7.7	7.7	7.7	7.7	57@7.70	45@8.35	58.97	2022	105	1	808.50	7,784.70	7.5	16.9	55101020	

Κατάσταση σε Αναστολή

66,948,210	0.300	---	---	---	22/09/2015	22/09/2015	5179	FOLLI-FOLLIE (ΚΟ)	4.8	---	γ	4.8	24/05/2018	---	---	---	---	---	---	---	---	---	---	---	---	---	---	321,351.41	4.8	4.8	40401030
12,417,000	0.310	---	---	---	27/08/2019	28/08/2017	5233	MLS ΠΛΗΡΟΦΟΡΙΚΗ (ΚΟ)	0.57	---	γ	0.57	12/05/2020	---	---	---	---	---	---	---	---	---	---	---	---	---	---	7,077.69	0.57	0.57	10101015

Πληθος Χρεογράφων	Ονομ. Αξία	Μερίσματα [1]			Ημερ.Τελευτ. Μέρισμα [2]	Αποκοπή Δικαίωμα	Σημ.	Χρεόγραφο	Τιμή κλεισίματος	% μεταβ.	Προηγ. Κλείσιμο- ημ/νία	Άνοιγμα	Κατωτ Τιμή	Ανωτ Τιμή	Τελ Τιμή	Σταθμ Τιμή	Τελευταία ζήτηση [7]	Τελευταία προσφορά [7]	Ρ/Ε μετά φ.	Χρήση	Όγκος	Πράξεις	Αξία Συναλλαγών[8]	Χ.Α. Εταιρείας (χιλ. €) [3,5]	Χαμηλό έτους	Υψηλό έτους	Κλάδος [4]
		2020	2021	2022																							
6,330,002	0.300	---	---	---	25/06/2002	15/03/2019	5278	ΒΑΡΒΑΡΕΣΟΣ (ΚΟ)	0.24	---	0.24	02/05/2023	---	---	---	---	---	---	---	---	---	---	---	1,519.20	0.16	0.25	55101020
3,961,300	1.28	---	---	---	29/06/2004	03/08/2000	5248	ΔΟΥΡΟΣ (ΚΟ)	0.25	---	0.25	24/04/2023	---	---	---	---	---	---	---	---	---	---	---	990.33	0.2	0.3	40204020
7,085,888	1.59	---	---	---	02/07/1996	06/09/2010	5216	ΕΛΒΙΕΜΕΚ (ΚΟ)	2.6	---	2.6	30/09/2019	---	---	---	---	---	---	---	---	---	---	---	18,423.31	2.6	2.6	35101010
7,125,216	0.650	---	---	---	01/07/2005	14/12/1999	4955	ΚΡΕΚΑ (ΚΟ)	0.28	---	0.28	06/04/2023	---	---	---	---	---	---	---	---	---	---	---	1,995.06	0.17	0.43	45102010
7,734,375	1.00	---	---	---	09/07/2007	07/01/2011	5277	ΛΙΒΑΝΗ ΕΚΔΟΤ. ΟΡΓ. (ΚΟ)	0.125	---	0.125	28/04/2023	---	---	---	---	---	---	---	---	---	---	---	966.80	0.12	0.18	40301030

Σημειώσεις Χρεογράφων

Κωδικός	Κείμενο σημείωσης
()	- Προσαρμοσμένα Μέρισματα λόγω διανομής Δωρεάν μετοχών.
*	- Τελευταία προσαρμοσμένη τιμή κλεισίματος.
[1]	- Καθαρά μερίσματα.
[2]	- Στη στήλη "Ημερ. Αποκοπής τελευταίου δικαιώματος" αναφέρεται η Ημερομηνία εισαγωγής για Νέες Εταιρείες.
[3]	- Η Χρηματιστηριακή αξία αναφέρεται στο σύνολο των μετοχών
[4]	- Η κωδικοποίηση των Κλάδων Οικονομικής Δραστηριότητας του Χ.Α. παρουσιάζονται στο Παράρτημα Α
[5]	- Η Χρηματιστηριακή Αξία αναφέρεται στο σύνολο των κατηγοριών μετοχών (εφόσον έχουν εισαχθεί περισσότερες της μιας κατηγορίες) και δεν αναφέρεται σε επιμέρους κατηγορίες μετοχών μιας εταιρείας.
[6]	- P/E μεγαλύτερο του 100
[7]	- Τελευταία εικόνα του Βιβλίου Εντολών πριν το τέλος της συνεδρίασης
[8]	- Στην Αξία Συναλλαγών των Μετοχών περιλαμβάνονται όλοι οι τύποι Πακέτων
4750	- Μεταφορά στην Κατηγορία Επιτήρησης από 8/4/2011.
4955	- Μεταφορά στην Επιτήρηση από 5/4/2013.
4957	- Μεταφορά στην Επιτήρηση από 5/4/2013.
4958	- Μεταφορά στην Επιτήρηση από 5/4/2013.
4959	- Μεταφορά στην Επιτήρηση από 5/4/2013.
5093	- Μεταφορά στην Κατηγορία Επιτήρησης από 8/4/2015.
5141	- Μεταφορά στην Κατηγορία Επιτήρησης από 10/05/2017.
5160	- Μεταφορά στην Κατηγορία Επιτήρησης από 15/04/2016.
5165	- Μεταφορά στην Κατηγορία Επιτήρησης από 15/02/2018.
5179	- Αναστολή διαπραγμάτευσης από 25/05/2018.
5193	- Μεταφορά στην κατηγορία Επιτήρησης από 25/10/2018.
5197	- Μεταφορά στην κατηγορία Επιτήρησης από 07/11/2018.
5216	- Αναστολή διαπραγμάτευσης από 01/10/2019.
5232	- Μεταφορά στην Κατηγορία Επιτήρησης από 08/04/2011.
5233	- Αναστολή διαπραγμάτευσης από 13/05/2020.
5248	- Μεταφορά στην κατηγορία Επιτήρησης από 06/09/2011.
5253	- Μεταφορά στην Επιτήρηση από 14/5/2021.
5275	- Μεταφορά στη Κατηγορία Επιτήρησης από 09/07/2020.
5277	- Αναστολή διαπραγμάτευσης από 02/05/2023.
5278	- Αναστολή διαπραγμάτευσης από 03/05/2023.

Στοιχεία Συναλλαγών Πακέτων

Χρεόγραφο	Όγκος πακέτου	Τιμή πακέτου	Αξία πακέτου	Ώρα έγκρισης	Σημείωση
ΜΥΤΙΛΗΝΑΙΟΣ (ΚΟ)	60,000	34.92	2,095,200.00	10:47:28	20
ΟΛΠ (ΚΟ)	6,000	21.05	126,300.00	10:56:38	20
ΟΛΠ (ΚΟ)	4,000	21.10	84,400.00	10:57:51	20
ΟΠΑΠ (ΚΟ)	35,000	15.81	553,350.00	11:28:08	20
EUROBANK HOLDINGS (ΚΟ)	324,592	1.56	507,012.70	11:36:35	20
ΜΥΤΙΛΗΝΑΙΟΣ (ΚΟ)	20,000	34.92	698,400.00	11:39:15	20
ΜΥΤΙΛΗΝΑΙΟΣ (ΚΟ)	45,000	34.92	1,571,400.00	11:48:04	20
IDEAL HOLDINGS (ΚΟ)	20,000	5.82	116,400.00	11:56:15	20
CENERGY HOLDINGS (ΚΑ)	30,000	6.30	189,000.00	12:53:40	20
CENERGY HOLDINGS (ΚΑ)	10,000	6.30	63,000.00	12:55:06	20
AUTOHELLAS (ΚΟ)	10,000	12.70	127,000.00	13:42:56	20
HELLENIQ ENERGY (ΚΟ)	30,000	6.90	207,000.00	14:33:33	20
CENERGY HOLDINGS (ΚΑ)	20,000	6.38	127,600.00	15:36:55	20
INTRACOM HOLDINGS (ΚΟ)	500,582	2.02	1,011,175.64	16:12:00	20

Σημειώσεις πακέτων

- 9 - Μέθοδος 6-1 / Ειδική Χρέωση
- 10 - Μέθοδος 6-1 / Ειδική Χρέωση, Αυθημερόν Διακανονισμός
- 14 - Μέθοδος 6-3 / Πακέτο Αποκατάστασης, Ατελής αγορά και Πώληση
- 18 - Μέθοδος 6-2 / SPOT 1
- 19 - Μέθοδος 6-2 / SPOT 2
- 20 - Μέθοδος 6-1 και Μέθοδος 6-1 Αυθημερόν Διακανονισμός
- 21 - Άλλη Προσυμφωνημένη

Στοιχεία Συναλλαγών Δικαιωμάτων

Ημερ. αποκοπής	Έναρξη εξάσκησης	Λήξη εξάσκησης	Λήξη διαπραγμάτευσης	Δικαιώματα	Κατωτ Τιμή	Ανωτ Τιμή	Τιμή κλεισ.	Τελευταία ζήτηση	Τελευταία προσφορά	Όγκος	Πράξεις	Αξία Συναλλαγών
----------------	------------------	----------------	----------------------	------------	------------	-----------	-------------	------------------	--------------------	-------	---------	-----------------

Δεν υπάρχουν Συναλλαγές Δικαιωμάτων.

Στοιχεία Συναλλαγών Εκποιήσεων

Χρεόγραφα	Τύπος Χρεογράφου	Όγκος Συναλλαγών	Αριθμός Πράξεων	Αξία Συναλλαγών	Σημείωση
-----------	------------------	------------------	-----------------	-----------------	----------

Δεν πραγματοποιήθηκαν Εκποιήσεις Μετοχών.

Σημειώσεις Εκποιήσεων

- 1 - Δημόσιος Ανοικτός Πλειστηριασμός
- 2 - Εκποίηση Ενσώματων Ονομαστικών Μετοχών
- 3 - Εκποίηση Αδιάθετων Κλασματικών Υπολοίπων

Στοιχεία Ενεργητικού Διαπραγματεύσιμων Αμοιβαίων Κεφαλαίων (Δ.Α.Κ.)

	Ημερομηνία συναλλαγών	Δημιουργία / Εξαγορά	Αριθ. Μερ. (T-1)	Νέα Μερ. (T-1)	Εξαγορασθ. Μερ. (T-1)	Μερίδια (T) [1]	Αξία Ενεργητικού [2]	Καθαρή Τιμή	Μέρισμα /Μερίδιο	Ημερ. Αποκοπής
ALPHA ETF FTSE Athex Large Cap	31/10/2023	5,000	924,675	---	---	924,675	26,983,740.00	29.1819	0.62	03/07/2023

Σημειώσεις Δ.Α.Κ.

[1] - Αριθμ. μεριδίων (T) = Αριθμ. μεριδίων (T-1) + Νεοεκδιθέντα μερίδια (T-1) - Εξαγορασθέντα μερίδια (T-1)

[2] - Περιλαμβάνονται και τα μερίδια που δημιουργήθηκαν / εξαγοράσθηκαν την ημέρα T-1.

Περιγραφή	Στοιχεία
Όνομασία Δ.Α.Κ.	ALPHA ETF FTSE Athex Large Cap
Σύμβολο Δ.Α.Κ. (GR)	ΑΔΑΚ
Σύμβολο Δ.Α.Κ. (EN)	AETF
ISIN Δ.Α.Κ.	GRF000153004
Κατηγορία Διαπραγμάτευσης	Διαπραγματεύσιμα Αμοιβαία Κεφάλαια (Δ.Α.Κ.)
Τύπος Δ.Α.Κ.	Μετοχών
Τρόπος διαχείρισης	Παθητικός
Επενδυτική Στρατηγική	Σκοπός της επενδυτικής πολιτικής του Αμοιβαίου Κεφαλαίου είναι η αναπαραγωγή της αποδόσεως του Δείκτη FTSE/X.A. Large Cap του Χρηματιστηρίου Αθηνών σε όρους Ευρώ, ακολουθώντας πλήρως και πανομοιότυπες τη σύνθεση του υποκείμενου Δείκτη.
Εκδότης	ΑΛΦΑ ASSET MANAGEMENT Α.Ε.Δ.Α.Κ.
Εταιρεία Διαχείρισης	ΑΛΦΑ ASSET MANAGEMENT Α.Ε.Δ.Α.Κ.
Ειδικοί Διαπραγματευτές	ΑΛΦΑ FINANCE Α.Χ.Ε.Π.Ε.Υ. , ΕΘΝΙΚΗ ΧΡΗΜΑΤΙΣΤΗΡΙΑΚΗ Α.Χ.Ε.Π.Ε.Υ.
Θεματοφύλακας	ΑΛΦΑ ΤΡΑΠΕΖΑ Α.Ε.
Σύμβολο Δείκτη (GR)	FTSE
Σύμβολο Δείκτη (EN)	FTSE
Όνομασία Δείκτη	FTSE/X.A. Large Cap
ISIN Δείκτη	GRI99201A006
Κλάσμα Δείκτη [1]	1/100
Αρχική Τιμή Μεριδίου	21.76
Συνολικός Αριθμός Μεριδίων [2]	924,675
Ημερομηνία πρώτης Έκδοσης	14/01/2008
Ημερομηνία έναρξης Διαπραγμάτευσης	24/01/2008
Νόμισμα Διαπραγμάτευσης	ΕΥΡΩ
Νόμισμα Ενεργητικού	ΕΥΡΩ
Αρχική Αξία Ενεργητικού [3]	3,000,000.00
Αριθμ. Μεριδίων για Δημιουργία-Εξαγορά [4]	5,000
Αμοιβή Διαχείρισης	0.375

Σημειώσεις Δ.Α.Κ.

[1] - Το κλάσμα της τιμής του δείκτη που αποτελεί η τιμή της πρώτης έκδοσης

[2] - Ο αριθμός μεριδίων που διαπραγματεύθηκαν στο Χρηματιστήριο την ημέρα T

[3] - Η αξία του ενεργητικού κατά την έκδοση

[4] - Ο αριθμός μεριδίων που απαιτείται κατά τη διαδικασία δημιουργίας εξαγοράς

31/10/2023

Ανακοινώσεις

Η.Δ.Τ.

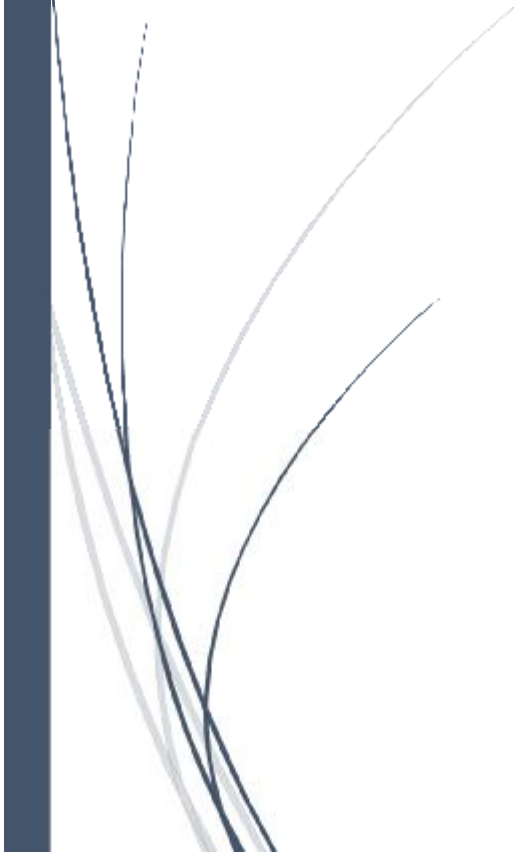

ΑΝΑΚΟΙΝΩΣΕΙΣ

ΓΝΩΣΤΟΠΟΙΗΣΕΙΣ ΕΤΑΙΡΕΙΩΝ

From: BRIQ PROPERTIES Α.Ε.Ε.Α.Π.
Posted At: 30 October 2023 17:18
Conversation: ΑΝΑΚΟΙΝΩΣΗ ΟΙΚΟΝΟΜΙΚΩΝ ΑΠΟΤΕΛΕΣΜΑΤΩΝ
ΕΝΝΕΑΜΗΝΟΥ 2023
Posted To: DOLAnnouncements2

Subject: ΑΝΑΚΟΙΝΩΣΗ ΟΙΚΟΝΟΜΙΚΩΝ ΑΠΟΤΕΛΕΣΜΑΤΩΝ
ΕΝΝΕΑΜΗΝΟΥ 2023

Ως συνημμένο αρχείο.

[ΑΝΑΚΟΙΝΩΣΗ ΟΙΚΟΝΟΜΙΚΩΝ ΑΠΟΤΕΛΕΣΜΑΤΩΝ ΕΝΝΕΑΜΗΝΟΥ
2023](#)

From: HELLENIQ ENERGY Holdings A.E.
Posted At: 30 October 2023 17:29
Conversation: Δεσμευτική συμφωνία για την εξαγορά
φωτοβολταϊκών πάρκων στην Κύπρο
Posted To: DOLAnnouncements2

Subject: Δεσμευτική συμφωνία για την εξαγορά
φωτοβολταϊκών πάρκων στην Κύπρο

**Δεσμευτική συμφωνία για την εξαγορά φωτοβολταϊκών πάρκων στην
Κύπρο**

[Announcement_B.A. of Acquisition of 26 MW PV parks in Cyprus_GR](#)

From: NOVAL PROPERTY
Posted At: 30 October 2023 17:42
Conversation: NOVAL PROPERTY_Πώληση Ακινήτου στα
Ιωάννινα_30102023
Posted To: DOLAnnouncements2
Subject: NOVAL PROPERTY_Πώληση Ακινήτου στα
Ιωάννινα_30102023

.

[NOVAL PROPERTY_Πώληση Ακινήτου στα
Ιωάννινα_30102023](#)

From: ΤΕΡΝΑ ΕΝΕΡΓΕΙΑΚΗ Α.Β.Ε.Τ.Ε.
Posted At: 30 October 2023 17:47
Conversation: Ημερομηνία ανακοίνωσης αποτελεσμάτων 9μηνου 2023
Posted To: DOLAnnouncements2
Subject: Ημερομηνία ανακοίνωσης αποτελεσμάτων 9μηνου 2023

Ημερομηνία ανακοίνωσης αποτελεσμάτων Εννεαμήνου 2023

Η ΤΕΡΝΑ ΕΝΕΡΓΕΙΑΚΗ Α.Β.Ε.Τ.Ε. ενημερώνει το Επενδυτικό Κοινό ότι η ανακοίνωση των οικονομικών αποτελεσμάτων του Εννεαμήνου του 2023 (1.1.2023 – 30.9.2023) θα γίνει την Τετάρτη 1^η Νοεμβρίου 2023, μετά το κλείσιμο της Συνεδρίασης του Χρηματιστηρίου Αθηνών και θα αναρτηθεί στις ιστοσελίδες της Εταιρείας (www.terna-energy.com) και του Χρηματιστηρίου Αθηνών (www.athexgroup.gr).

From: TRASTOR Α.Ε.Ε.Α.Π.
Posted At: 30 October 2023 17:51
Conversation: Έγκριση συναλλαγών με συνδεδεμένο μέρος κατά αρ.
101 παρ. 2 ν. 4548/2018
Posted To: DOLAnnouncements2
Subject: Έγκριση συναλλαγών με συνδεδεμένο μέρος κατά αρ.
101 παρ. 2 ν. 4548/2018

Παρακαλούμε όπως δείτε συνημμένο αρχείο.

[Έγκριση συναλλαγών με συνδεδεμένο μέρος κατά αρ. 101 παρ. 2 ν. 4548/2018](#)

From: ΜΟΤΟΔΥΝΑΜΙΚΗ Α.Ε.Ε.
Posted At: 30 October 2023 18:16
Conversation: ΑΝΑΚΟΙΝΩΣΗ ΑΠΟΚΤΗΣΗΣ ΙΔΙΩΝ ΜΕΤΟΧΩΝ
Posted To: DOLAnnouncements2

Subject: ΑΝΑΚΟΙΝΩΣΗ ΑΠΟΚΤΗΣΗΣ ΙΔΙΩΝ ΜΕΤΟΧΩΝ

Επισυνάπτεται η σχετική ανακοίνωση αναφορικά με την απόκτηση ιδίων μετοχών

[Ανακοίνωση Ιδίων Μετοχών 30.10.2023](#)

From: ΠΑΠΟΥΤΣΑΝΗΣ Α.Β.Ε.Ε.
Posted At: 30 October 2023 18:21
Conversation: Αγορά Ιδίων Μετοχών
Posted To: DOLAnnouncements2
Subject: Αγορά Ιδίων Μετοχών

-

ΠΑΠΟΥΤΣΑΝΗΣ ΑΒΕΕ

-

Χαλκίδα, 30/10/2023

Η Εταιρεία "ΠΑΠΟΥΤΣΑΝΗΣ ΑΝΩΝΥΜΗ ΒΙΟΜΗΧΑΝΙΚΗ ΚΑΙ ΕΜΠΟΡΙΚΗ ΕΤΑΙΡΙΑ ΚΑΤΑΝΑΛΩΤΙΚΩΝ ΑΓΑΘΩΝ" (η Εταιρεία) ενημερώνει το επενδυτικό κοινό ότι κατ' εφαρμογή των Κανονισμών (ΕΕ) 2016/1052 και 596/2014, και σε εκτέλεση της από 18.05.2023 απόφασης της Τακτικής Γενικής Συνέλευσης των Μετόχων της Εταιρείας και της από 18.05.2023 απόφασης του Διοικητικού Συμβουλίου της Εταιρείας, προέβη σε αγορά ιδίων μετοχών στην αγορά του Χρηματιστηρίου Αθηνών, ως παρακάτω ανάλυση:

Ημερομηνία αγοράς ιδίων μετοχών	Τεμάχια αγοράς ιδίων μετοχών	Μέση τιμή κτήσης	Συνολική αξία συναλλαγών
26/10/2023	900	€ 2,16	€ 1.946,50

Οι συναλλαγές πραγματοποιήθηκαν μέσω του μέλους του Χρηματιστηρίου Αθηνών "ΒΕΤΑ ΧΡΗΜΑΤΙΣΤΗΡΙΑΚΗ ΑΕΠΕΥ ΧΡΗΜΑΤΙΣΤΗΡΙΑΚΕΣ ΕΡΓΑΣΙΕΣ".

Μετά και τις ανωτέρω αγορές, η Εταιρεία κατέχει συνολικά 148.004 ίδιες μετοχές (ήτοι, 0,546% του συνόλου των μετοχών της Εταιρείας που διαπραγματεύονται στο

Χρηματιστήριο Αθηνών).

From: ΜΟΤΟΔΥΝΑΜΙΚΗ Α.Ε.Ε.
Posted At: 30 October 2023 18:23
Conversation: Ανακοίνωση 8543/2023 (δεν είναι διαθέσιμη η Ελληνική μετάφραση)
Posted To: DOLAnnouncements2

Subject: Ανακοίνωση 8543/2023 (δεν είναι διαθέσιμη η Ελληνική μετάφραση)

Αυτή η Ανακοίνωση είναι διαθέσιμη μόνο στα
[Αγγλικά](#).

From: INTPALOT A.E.

Posted At: 30 October 2023 18:26

Conversation: Ανακοίνωση για την πλήρη κάλυψη της αύξησης μετοχικού κεφαλαίου με καταβολή μετρητών και με δικαίωμα προτίμησης υπέρ των υφιστάμενων μετόχων

Posted To: DOLAnnouncements2

Subject: Ανακοίνωση για την πλήρη κάλυψη της αύξησης μετοχικού κεφαλαίου με καταβολή μετρητών και με δικαίωμα προτίμησης υπέρ των υφιστάμενων μετόχων

Δείτε την
Ανακοίνωση

[Ανακοίνωση](#)

From: PROFILE A.E.B.E.
Posted At: 30 October 2023 18:29
Conversation: ΓΝΩΣΤΟΠΟΙΗΣΗ ΑΓΟΡΑΣ ΙΔΙΩΝ ΜΕΤΟΧΩΝ
Posted To: DOLAnnouncements2

Subject: ΓΝΩΣΤΟΠΟΙΗΣΗ ΑΓΟΡΑΣ ΙΔΙΩΝ ΜΕΤΟΧΩΝ

Η Διοίκηση της Ανώνυμης Εταιρείας με την επωνυμία «PROFILE ΑΝΩΝΥΜΟΣ ΕΜΠΟΡΙΚΗ ΚΑΙ ΒΙΟΜΗΧΑΝΙΚΗ ΕΤΑΙΡΕΙΑ ΠΛΗΡΟΦΟΡΙΚΗΣ» και το διακριτικό τίτλο «PROFILE SYSTEMS & SOFTWARE A.E.» (εφεξής «Εταιρεία»), κατ' εφαρμογή της κείμενης νομοθεσίας και ειδικότερα του άρθρου 49 του ν. 4548/2018 , του Κανονισμού (ΕΕ) 596/2014 του Ευρωπαϊκού Κοινοβουλίου και του Συμβουλίου της 16^{ης} Απριλίου 2014 και του κατ' εξουσιοδότηση Κανονισμού (ΕΕ) 1052/2016 της Ευρωπαϊκής Επιτροπής και στο πλαίσιο της ορθής, έγκυρης και έγκαιρης ενημέρωσης του επενδυτικού κοινού, γνωστοποιεί ότι την 23^η Οκτωβρίου 2023 η Εταιρεία προέβη στην αγορά 1.400 ιδίων μετοχών με μέση τιμή κτήσης 3,6950 Ευρώ ανά μετοχή και συνολική αξία συναλλαγής 5.173,00 Ευρώ, την 25^η Οκτωβρίου 2023 η Εταιρεία προέβη στην αγορά 1.900 ιδίων μετοχών με μέση τιμή κτήσης 3,7326 Ευρώ ανά μετοχή και συνολική αξία συναλλαγής 7.092,00 Ευρώ, την 26^η Οκτωβρίου 2023 η Εταιρεία προέβη στην αγορά 4.600 ιδίων μετοχών με μέση τιμή κτήσης 3,6465 Ευρώ ανά μετοχή και συνολική αξία συναλλαγής 16.774,00 Ευρώ και την 27^η Οκτωβρίου 2023 η Εταιρεία προέβη στην αγορά 800 ιδίων μετοχών με μέση τιμή κτήσης 3,7000 Ευρώ ανά μετοχή και συνολική αξία συναλλαγής 2.960,00 Ευρώ σε εκτέλεση της από 12.05.2022 απόφασης της Τακτικής Γενικής Συνέλευσης των μετόχων της Εταιρείας και της από 17.05.2022 σχετικής αποφάσεως του Διοικητικού Συμβουλίου αυτής, καθώς και με την από 26.07.2023 απόφαση του Διοικητικού Συμβουλίου, δυνάμει της οποίας αποφασίσθηκε εκ νέου η επανέναρξη εφαρμογής του προγράμματος αγοράς ιδίων μετοχών.

Μετά τις προαναφερόμενες αποκτήσεις, η Εταιρεία κατέχει συνολικά 62.410 ίδιες μετοχές, ποσοστό 0,2560% του συνόλου των μετοχών της Εταιρείας.

From: PEBOΪΛ A.E.E.Π.
Posted At: 30 October 2023 19:24
Conversation: Αγορά ιδίων μετοχών
Posted To: DOLAnnouncements2

Subject: Αγορά ιδίων μετοχών

Η Εταιρία PEBOΪΛ A.E.E.Π. κατ' εφαρμογή του άρθρου 49 του ν. 4548/2018 και των Κανονισμών (ΕΕ) 2016/1052 και 596/2014, ανακοινώνει ότι σε εκτέλεση της από 15/9/2023 απόφασης της Έκτακτης Γενικής Συνέλευσης των Μετόχων της και της από 27/9/2023 απόφασης του Διοικητικού της Συμβουλίου, προέβη τη Δευτέρα 30/10/2023 σε αγορά 1.300 ιδίων μετοχών με μέση τιμή κτήσης 1,7804 ευρώ και συνολική αξία συναλλαγής 2.314,56.

From: ΓΡ. ΣΑΡΑΝΤΗΣ Α.Β.Ε.Ε.
Posted At: 31 October 2023 08:45
Conversation: Αγορά Ιδίων Μετοχών
Posted To: DOLAnnouncements2

Subject: Αγορά Ιδίων Μετοχών

Αθήνα, 31 Οκτωβρίου 2023

Ανακοίνωση Αγοράς Ιδίων Μετοχών

Η εταιρεία ΓΡ. ΣΑΡΑΝΤΗΣ Α.Β.Ε.Ε. ανακοινώνει ότι, κατ' εφαρμογή της από 31.05.2022 σχετικής απόφασης της Τακτικής Γενικής Συνέλευσης των Μετόχων της, προέβη στις 30 Οκτωβρίου 2023 σε αγορά 500 ιδίων μετοχών με μέση τιμή κτήσης 7,72 ευρώ ανά μετοχή και συνολική αξία συναλλαγής 3.860,44 ευρώ.

Μετά και την προαναφερόμενη αγορά, η εταιρεία κατέχει συνολικά 476.273 ίδιες μετοχές, ήτοι ποσοστό 0,71% του συνόλου των μετοχών της εταιρείας.

Η ανακοίνωση εκδίδεται σύμφωνα με το άρθρο 49 του Ν. 4548/2018 και κατ' εφαρμογή του υπ' αριθμ. 596/2014 Κανονισμού του Ευρωπαϊκού Κοινοβουλίου και Συμβουλίου και του κατ' εξουσιοδότηση Κανονισμού (ΕΕ) 2016/1052.

[Αγορά Ιδίων Μετοχών](#)

From: TRADE ESTATES ΑΕΕΑΠ
Posted At: 31 October 2023 09:04
Conversation: Ανακοίνωση Πρόσκληση στο Επενδυτικό Κοινό_Εύρος Τιμών
Posted To: DOLAnnouncements2
Subject: Ανακοίνωση Πρόσκληση στο Επενδυτικό Κοινό_Εύρος Τιμών

Δείτε την συνημμένη ανακοίνωση.

[Announcement_Invitation_Price_Range_31.10.2023](#)

From: COCA-COLA HBC A.G.
Posted At: 31 October 2023 09:12
Conversation: THIRD QUARTER 2023 TRADING UPDATE - Strong growth driving further value creation
Posted To: DOLAnnouncements2
Subject: THIRD QUARTER 2023 TRADING UPDATE - Strong growth driving further value creation

THIRD QUARTER 2023 TRADING UPDATE
Strong growth driving further value creation

Coca-Cola HBC AG, a growth-focused Consumer Packaged Goods business and strategic bottling partner of The Coca-Cola Company, today announces its Q3 2023 trading update.

Third quarter highlights

- Another quarter of strong organic growth^[1], driven by continued execution of our 24/7 strategy
 - Organic revenue up 15.3%; year-to-date organic revenue growth of 17.0%
 - Organic volume growth of 2.2% was led by our strategic priority categories, with Sparkling +1.5%, Energy +24.8% and Coffee +33.5%
 - Organic revenue per case growth of 12.9%, reflecting the cumulative benefits of revenue growth management initiatives over the last twelve months, across all categories and segments
 - Reported revenue up 3.8%, with strong organic growth offset by FX headwinds in Emerging markets
 - Further improvement in value share gains year-to-date; 110bps gain in Non-Alcoholic Ready-To-Drink (NARTD) and 60bps in Sparkling

- Segmental highlights: Broad-based organic revenue growth, with a particularly strong performance in Emerging
 - Established: Organic revenue increased by 7.7%, led by revenue-per-case expansion, with a mixed volume performance against tough comparatives and varied weather conditions
 - Developing: Organic revenue up 15.9%, with a strong volume performance in Energy and Coffee, partially offsetting weaker volumes in Sparkling, Water and Juices
 - Emerging: Organic revenue up 21.8%, with a strong improvement in volume growth, notably in Egypt

Zoran Bogdanovic, Chief Executive Officer of Coca-Cola HBC AG, commented:

“We’re pleased to have delivered another solid performance, and a second consecutive quarter of organic volume growth. This was driven by our strong execution, underpinned by a continued focus on our strategic priority categories of Sparkling, Energy and Coffee, as well as our focus on bespoke capability development to drive personalised execution for every outlet. Our sophisticated revenue growth management, powered by data, insights and analytics, is helping us to adapt our initiatives and execution to different consumer environments and successfully balance affordability and premiumisation. As a result, we have both enhanced revenue per case and driven higher levels of market share.”

“We continue to invest in our future with a clear focus on delivering against our sustainability agenda. In Austria, we have introduced an industry-leading alternative to plastic shrink film for multipacks of multi-serve bottles, and in Romania, we have invested in recycled PET capabilities to drive packaging circularity.”

“We reiterate our guidance for strong growth in 2023 and, despite continued macro uncertainties, we are well placed to deliver on our medium-term targets.”

Q3 2023 vs Q3 2022	Net sales revenue	Volume	Net sales revenue per case
--------------------	-------------------	--------	----------------------------

growth (%)	Organic ¹	Reported	Organic ¹	Reported	Organic ¹	Reported
Total Group	15.3	3.8	2.2	3.7	12.9	0.1
Established markets	7.7	8.0	-7.1	-7.1	16.0	16.2
Developing markets	15.9	19.9	-2.6	-2.6	19.0	23.1
Emerging markets	21.8	-5.1	7.9	10.6	12.8	-14.2

Business outlook

Our performance in the third quarter was in line with expectations, underpinned by a second successive quarter of organic volume growth and despite tougher trading conditions in some markets. While we remain attentive to macroeconomic and geopolitical risks, we have a high degree of confidence in our broad 24/7 portfolio, the growth opportunities in our diverse markets, enhanced by our focus on execution and prioritised capabilities, and above all, the abilities of our talented people. Our expectations for 2023 are unchanged:

- We continue to expect mid-teens full-year organic revenue growth
- We continue to assume COGS/case increases by high-single digits in 2023, as inflationary pressures begin to moderate
- We continue to expect organic EBIT growth in the range of 9% to 12% in 2023

¹For details on APMs refer to 'Alternative Performance Measures' and 'Definitions and reconciliations of APMs' sections.

PLEASE FULL PRESS RELEASE ATTACHED

Conference call

Coca-Cola HBC will host a conference call for financial analysts and investors to discuss the 2023 third quarter trading update on Tuesday 31 October 2023 at 9:30 am GMT. To join the call in listen-only mode please join via the [webcast](#). If you anticipate asking a question, please [click here](#) to register and to find dial-in details.

Next event

14 February 2024

2023 F

Enquiries

Coca-Cola HBC Group

Investors and Analysts:

John Dawson

Tel: +4

Investor Relations Director (Interim)

john.dawson@

Jemima Benstead

Tel: +4

Investor Relations Manager

jemima.benstead@

Marios Matar

Tel: +30

Investor Relations Manager

marios.matar@

Virginia Phillips

Tel: +4

Investor Relations Manager

virginia.phillips@

Media:

Sonia Bastian

Tel: +

Head of Communications

sonia.bastian@

-

Greek media contact:

V+O Communications

Tel: +30 694 454 8914

Sonia Manesi

sm@vando.gr

Coca-Cola HBC Group

Coca-Cola HBC is a growth-focused consumer packaged goods business and strategic bottling partner of The Coca-Cola Company. We open up moments that refresh us all, by creating value for our stakeholders and supporting the socio-economic development of the communities in which we operate. With a vision to be the leading 24/7 beverage partner, we offer drinks for all occasions around the clock and work together with our customers to serve 740 million consumers across a broad geographic footprint of 29 countries. Our portfolio is one of the strongest, broadest and most flexible in the beverage industry, with consumer-leading beverage brands in the sparkling, adult sparkling, juice, water, sport, energy, ready-to-drink tea, coffee, and premium spirits categories. These include Coca-Cola, Coca-Cola Zero Sugar, Fanta, Sprite, Schweppes, Kinley, Costa Coffee, Caffè Vergnano, Valser, FuzeTea, Powerade, Cappy, Monster Energy, The Macallan, Jack Daniel's and Grey Goose. We foster an open and inclusive work environment amongst our 32,000 employees and believe that building a more positive environmental impact is integral to our future growth. We rank among the top sustainability performers in ESG benchmarks such as the Dow Jones Sustainability Indices, CDP, MSCI ESG, FTSE4Good and ISS ESG.

Coca-Cola HBC has a premium listing on the London Stock Exchange (LSE: CCH) and is listed on the Athens Exchange (ATHEX: EEE). For more information, please visit <https://www.coca-colahellenic.com/>

[THIRD QUARTER 2023 TRADING UPDATE - Strong growth driving further value creation](#)

From: ΜΟΤΟΡ ΟΪΛ Α.Ε.
Posted At: 31 October 2023 09:12
Conversation: Ρυθμιζόμενη Πληροφορία: Αγορές Ιδίων Μετοχών
(Απόφαση ΕΓΣ 11/10/2023)
Posted To: DOLAnnouncements2
Subject: Ρυθμιζόμενη Πληροφορία: Αγορές Ιδίων Μετοχών
(Απόφαση ΕΓΣ 11/10/2023)

Η ΜΟΤΟΡ ΟΙΛ (ΕΛΛΑΣ) ΔΙΥΛΙΣΤΗΡΙΑ ΚΟΡΙΝΘΟΥ Α.Ε. ανακοινώνει ότι στις 30 Οκτωβρίου 2023 προέβη σε αγορά 3.000 μετοχών της Εταιρείας συνολικής αξίας Ευρώ 67.308,00 (μέση τιμή κτήσης: Ευρώ 22,436 ανά μετοχή).

Ο συνολικός αριθμός ιδίων μετοχών που κατέχει η Εταιρεία ανέρχεται σε 2.270.630 που αντιστοιχεί σε ποσοστό 2,05% του μετοχικού της κεφαλαίου. Η μέση τιμή κτήσης των ιδίων μετοχών ανέρχεται σε Ευρώ 17,659 ανά μετοχή.

Μαρούσι, 31 Οκτωβρίου 2023

Το Διοικητικό Συμβούλιο

[View article...](#)

From: ΙΛΥΔΑ Α.Ε.
Posted At: 31 October 2023 09:28
Conversation: Αποφάσεις αναφορικά με το Διοικητικό Συμβούλιο
Posted To: DOLAnnouncements2

Subject: Αποφάσεις αναφορικά με το Διοικητικό Συμβούλιο

ΑΝΑΚΟΙΝΩΣΗ

Η Εταιρεία με την επωνυμία «ΙΛΥΔΑ ΑΝΩΝΥΜΟΣ ΕΜΠΟΡΙΚΗ ΚΑΙ ΚΑΤΑΣΚΕΥΑΣΤΙΚΗ ΕΤΑΙΡΕΙΑ ΣΥΣΤΗΜΑΤΩΝ ΠΛΗΡΟΦΟΡΙΚΗΣ ΚΑΙ ΠΑΡΟΧΗΣ ΥΠΗΡΕΣΙΩΝ» και τον διακριτικό τίτλο «ΙΛΥΔΑ ΠΛΗΡΟΦΟΡΙΚΗ Α.Ε.» (εφεξής «Εταιρεία»), γνωστοποιεί στο επενδυτικό κοινό, σύμφωνα με τα άρθρα 4.1.3.1 και 4.1.3.5 του Κανονισμού του Χρηματιστηρίου Αθηνών, όπως ισχύει σύμφωνα με την από 195/01.08.2023 απόφαση της Διοικούσας Επιτροπής (Δ.Ε.) του Χ.Α. που εγκρίθηκε με την υπ' αριθμ. 1/992/04.08.2023 απόφαση της Επιτροπής Κεφαλαιαγοράς ΦΕΚ Β/5024/09.08.2023, σε συνδυασμό με το άρθρο 17 παρ. 1 του Κανονισμού (ΕΕ) αριθ. 596/2014 του Ευρωπαϊκού Κοινοβουλίου και του Συμβουλίου της 16^{ης} Απριλίου 2014, ότι:

Κατά την Έκτακτη Γενική Συνέλευση των μετόχων της εταιρείας, η οποία έλαβε χώρα την 20^η Οκτωβρίου 2023, αποφασίστηκαν τα παρακάτω:

1. Εγκρίθηκε η εκλογή μετά από σχετική εισήγηση της Επιτροπής Αποδοχών και Ανάδειξης Υποψηφιοτήτων, του κ. Φίλιππου Γιαννάκου, ως μη εκτελεστικό μέλος συνεπεία της παραίτησεως ενός εκ των μη εκτελεστικών μελών του Διοικητικού Συμβουλίου και δη του Γεωργίου Σπυρίδωνος Αλεξίου.
2. Η απόδοση της ιδιότητας του ανεξάρτητου μη εκτελεστικού μέλος του Διοικητικού Συμβουλίου στην κα Αναστασία Χατζητζανή του Νικολάου και της Βενετίας, στην οποία και αποδίδεται οριστικά η ιδιότητα του ανεξάρτητου μη εκτελεστικού μέλους του Διοικητικού Συμβουλίου για το χρονικό διάστημα έως τη λήξη της θητείας του Διοικητικού Συμβουλίου, στις 9 Ιουλίου 2026, καθώς διαπιστώνεται ότι πληροί τα κριτήρια ανεξαρτησίας του άρθρου 9 του ν. 4706/2020, ενώ σύμφωνα με το βιογραφικό της διαθέτει επαρκείς γνώσεις

δεξιότητες και εμπειρία , ανεξαρτησία κρίσης , εχέγγυα ήθους και καλή φήμη επομένως κρίνεται απολύτως κατάλληλη για τη θέση και την εκτέλεση των καθηκόντων της ως ανεξάρτητου μη εκτελεστικού μέλους του Διοικητικού Συμβουλίου της Εταιρείας.

1. Εγκρίθηκε ομόφωνα ο ορισμός της κας Αναστασίας Χατζητζανή του Νικολάου και της Βενετίας , ανεξαρτήτου μη Εκτελεστικού μέλους του Διοικητικού Συμβουλίου, ως νέου μέλους της Επιτροπής Ελέγχου, συνεπεία της παραίτησής του κ. Γεωργίου- Σπυρίδωνος Αλεξίου (που ήτο μέχρι την παραίτησή του ανεξάρτητο μη εκτελεστικό μέλος του Διοικητικού Συμβουλίου της Εταιρείας και μέλος της Επιτροπής Ελέγχου) .

Το Διοικητικό Συμβούλιο της Εταιρείας κατά τη συνεδρίαση αυτού της 21^{ης} Οκτωβρίου 2023 και κατόπιν των αποφάσεων της Έκτακτης Γενικής Συνέλευσης των μετόχων που πραγματοποιήθηκε την 20^η Οκτωβρίου 2023, ανασυγκροτήθηκε σε σώμα για το υπόλοιπο της διαρκείας της θητείας του, ήτοι μέχρι την 9η Ιουλίου 2026, ως ακολούθως:

1. **Βασίλειος Ανυφαντάκης του Αποστόλου και της Ειρήνης**, Πρόεδρος του Διοικητικού Συμβουλίου και Διευθύνων Σύμβουλος (εκτελεστικό μέλος).
2. **Γεώργιος Τσιατούρας του Βασιλείου και της Βασιλικής**, Αντιπρόεδρος του Διοικητικού Συμβουλίου (μη εκτελεστικό μέλος).
3. **Φίλιππος Γιαννάκος του Σωτηρίου και της Ευδοκίας**, Μέλος του Διοικητικού Συμβουλίου (μη εκτελεστικό μέλος).
4. **Αναστασία Χατζητζανή του Νικολάου και της Βενετίας**, Μέλος του Διοικητικού Συμβουλίου (ανεξάρτητο μη εκτελεστικό μέλος).
5. **Παναγιώτης Μάλλιος του Αναστασίου και της Σοφίας**, Μέλος του Διοικητικού Συμβουλίου (ανεξάρτητο μη εκτελεστικό μέλος).

From: ΙΛΥΔΑ Α.Ε.
Posted At: 31 October 2023 09:36
Conversation: Ανασυγκρότηση Επιτροπής Ελέγχου σε σώμα
Posted To: DOLAnnouncements2

Subject: Ανασυγκρότηση Επιτροπής Ελέγχου σε σώμα

ΑΝΑΚΟΙΝΩΣΗ

Η Εταιρεία με την επωνυμία «ΙΛΥΔΑ ΑΝΩΝΥΜΟΣ ΕΜΠΟΡΙΚΗ ΚΑΙ ΚΑΤΑΣΚΕΥΑΣΤΙΚΗ ΕΤΑΙΡΕΙΑ ΣΥΣΤΗΜΑΤΩΝ ΠΛΗΡΟΦΟΡΙΚΗΣ ΚΑΙ ΠΑΡΟΧΗΣ ΥΠΗΡΕΣΙΩΝ» και τον διακριτικό τίτλο «ΙΛΥΔΑ ΠΛΗΡΟΦΟΡΙΚΗ Α.Ε.» (εφεξής «Εταιρεία»), γνωστοποιεί στο επενδυτικό κοινό, σύμφωνα με τα άρθρα 4.1.3.1 και 4.1.3.5 του Κανονισμού του Χρηματιστηρίου Αθηνών, όπως ισχύει σύμφωνα με την από 195/01.08.2023 απόφαση της Διοικούσας Επιτροπής (Δ.Ε.) του Χ.Α. που εγκρίθηκε με την υπ' αριθμ. 1/992/04.08.2023 απόφαση της Επιτροπής Κεφαλαιαγοράς ΦΕΚ Β/5024/09.08.2023, σε συνδυασμό με το άρθρο 17 παρ. 1 του Κανονισμού (ΕΕ) αριθ. 596/2014 του Ευρωπαϊκού Κοινοβουλίου και του Συμβουλίου της 16^{ης} Απριλίου 2014, ότι:

Κατά την Έκτακτη Γενική Συνέλευση των μετόχων της εταιρείας, η οποία έλαβε χώρα την 20^η Οκτωβρίου 2023, αποφασίστηκαν τα παρακάτω:

1. Η απόδοση της ιδιότητας του ανεξάρτητου μη εκτελεστικού μέλους του Διοικητικού Συμβουλίου στην κα Αναστασία Χατζητζανή του Νικολάου και της Βενετίας, στην οποία και αποδίδεται οριστικά η ιδιότητα του ανεξάρτητου μη εκτελεστικού μέλους του Διοικητικού Συμβουλίου για το χρονικό διάστημα έως τη λήξη της θητείας του Διοικητικού Συμβουλίου, στις 9 Ιουλίου 2026, καθώς διαπιστώνεται ότι πληροί τα κριτήρια ανεξαρτησίας του άρθρου 9 του ν. 4706/2020, ενώ σύμφωνα με το βιογραφικό της διαθέτει επαρκείς γνώσεις δεξιότητες και εμπειρία, ανεξαρτησία κρίσης, εχέγγυα ήθους και καλή φήμη επομένως κρίνεται απολύτως κατάλληλη για τη θέση και την εκτέλεση των καθηκόντων της ως ανεξάρτητου μη εκτελεστικού μέλους του Διοικητικού Συμβουλίου της Εταιρείας.

1. Εγκρίθηκε ομόφωνα ο ορισμός της κας Αναστασίας Χατζητζανή του Νικολάου και της Βενετίας , ανεξαρτήτου μη Εκτελεστικού μέλους του Διοικητικού Συμβουλίου, ως νέου μέλους της Επιτροπής Ελέγχου, συνεπεία της παραίτησής του κ. Γεωργίου- Σπυρίδωνος Αλεξίου (που ήτο μέχρι την παραίτησή του ανεξάρτητο μη εκτελεστικό μέλος του Διοικητικού Συμβουλίου της Εταιρείας και μέλος της Επιτροπής Ελέγχου) .

Εν συνεχεία, την επομένη ημέρα, ήτοι 21^η Οκτωβρίου 2023 έλαβε χώρα η συνεδρίαση της επιτροπής ελέγχου, υπό τη νέα της σύνθεση και μετά από ψηφοφορία μεταξύ των μελών της, σύμφωνα με τα οριζόμενα στο άρθρο 44 του ν. 4449/2017, όπως ισχύει σήμερα και συγκροτήθηκε ομόφωνα σε σώμα ως ακολούθως:

- 1) Κωνσταντίνος Βαρσάμης του Μιχαήλ, Οικονομικός Σύμβουλος, Μη Μέλος του Διοικητικού Συμβουλίου (τρίτο πρόσωπο), **Πρόεδρος της Επιτροπής Ελέγχου.**
- 2) Αναστασία Χατζητζανή του Νικολάου και της Βενετίας, Δικηγόρος, Ανεξάρτητο Μη Εκτελεστικό Μέλος του Διοικητικού Συμβουλίου., **Μέλος της Επιτροπής Ελέγχου.**
- 3) Γεώργιος Τσιατούρας του Βασιλείου, Μη Εκτελεστικό Μέλος του Διοικητικού Συμβουλίου, **Μέλος της Επιτροπής Ελέγχου.**

Επισημαίνεται πως άπαντα τα μέλη της Επιτροπής Ελέγχου υπό τη νέα της σύνθεση πληρούν τεκμηριωμένα τις προϋποθέσεις του άρθρο 44 του ν. 4449/2017 , διαθέτουν όλα επαρκή γνώση του τομέα στον οποίο δραστηριοποιείται η Εταιρεία , ενώ ένα εξ αυτών διαθέτει αποδεδειγμένα επαρκή γνώση στον τομέα της ελεγκτικής , ήτοι ο κ. Κωνσταντίνος Βαρσάμης , ο οποίος κατέχει τίτλο σπουδών Οικονομικών Επιστημών Ο.Π.Α. (πρώην Α.Σ.Ο.Ε.Ε.), με προϋπηρεσία ως εσωτερικός ελεγκτής σε πληθώρα εταιρειών και εν ενεργεία λογιστής Α' Τάξης, όλα δε τα μέλη της Επιτροπής Ελέγχου είναι σε θέση να υλοποιήσουν με επάρκεια τις αρμοδιότητες και υποχρεώσεις τους.

Επισυνάπτεται απόσπασμα Πρακτικού

[Απόσπασμα Πρακτικού ΕΕ](#)

From: ΕΥΡΩΣΥΜΒΟΥΛΟΙ Α.Ε.
Posted At: 31 October 2023 11:10
Conversation: ΜΑΤΑΙΩΣΗ ΕΚΤΑΚΤΗΣ Γ.Σ. ΕΥΡΩΣΥΜΒΟΥΛΟΙ Α.Ε.
3.11.2023
Posted To: DOLAnnouncements2
Subject: ΜΑΤΑΙΩΣΗ ΕΚΤΑΚΤΗΣ Γ.Σ. ΕΥΡΩΣΥΜΒΟΥΛΟΙ Α.Ε.
3.11.2023

Η εισηγμένη Ευρωσύμβουλοι Α.Ε. ανακοινώνει ότι το Δ.Σ. αυτής, αποφάσισε την 31.10.2023 την ματαίωση της Έκτακτης Γ.Σ. η οποία είχε προσκληθεί από το Δ.Σ. την 28.9.2023 για να διεξαχθεί την 3.11.2023 ημέρα Παρασκευή και ώρα 11:00, στα γραφεία της έδρας της Εταιρείας στην Πυλαία Θεσσαλονίκης, επί της οδού Αντώνη Τρίτση 21. Η ματαίωση της ως άνω Έκτακτης Γ.Σ. αποφασίσθηκε προκειμένου να επικαιροποιηθούν τα αριθμητικά μεγέθη που περιλαμβάνονταν στα θέματα της ημερήσιας διάταξης. Θα ακολουθήσει σήμερα 31.10.2023 εκ νέου πρόσκληση του Δ.Σ. της εισηγμένης για την εκ νέου σύγκληση Έκτακτης Γ.Σ. με αντίστοιχα θέματα ημερησίας διάταξης και επικαιροποιημένα αριθμητικά δεδομένα.

[Ματαίωση Έκτακτης Γ.Σ. Ευρωσύμβουλοι Α.Ε. 3.11.2023](#)

From: ΕΥΡΩΣΥΜΒΟΥΛΟΙ Α.Ε.
Posted At: 31 October 2023 11:22
Conversation: ΑΝΑΚΟΙΝΩΣΗ ΓΙΑ ΤΗΝ ΠΡΟΑΝΑΓΓΕΛΙΑ ΓΕΝΙΚΗΣ
ΣΥΝΕΛΕΥΣΗΣ
Posted To: DOLAnnouncements2
Subject: ΑΝΑΚΟΙΝΩΣΗ ΓΙΑ ΤΗΝ ΠΡΟΑΝΑΓΓΕΛΙΑ ΓΕΝΙΚΗΣ
ΣΥΝΕΛΕΥΣΗΣ

Π Ρ Ο Σ Κ Λ Η Σ Η

των μετόχων της Ανώνυμης Εταιρείας με την επωνυμία

«ΕΥΡΩΣΥΜΒΟΥΛΟΙ ΑΝΩΝΥΜΗ ΕΤΑΙΡΙΑ ΣΥΜΒΟΥΛΩΝ

ΑΝΑΠΤΥΞΗΣ ΚΑΙ ΤΕΧΝΟΛΟΓΙΑΣ»

με διακριτικό τίτλο

«ΕΥΡΩΣΥΜΒΟΥΛΟΙ ΑΕ»

ΓΕΜΗ 57659404000

σε Έκτακτη Γενική Συνέλευση.

Το Διοικητικό Συμβούλιο της Ανώνυμης Εταιρείας με την επωνυμία «ΕΥΡΩΣΥΜΒΟΥΛΟΙ ΑΝΩΝΥΜΗ ΕΤΑΙΡΙΑ ΣΥΜΒΟΥΛΩΝ ΑΝΑΠΤΥΞΗΣ ΚΑΙ ΤΕΧΝΟΛΟΓΙΑΣ» με τον διακριτικό τίτλο «ΕΥΡΩΣΥΜΒΟΥΛΟΙ Α.Ε.» (εφεξής η «Εταιρεία»), καλεί σύμφωνα με τον νόμο και το Καταστατικό τους κ.κ. μετόχους της Εταιρείας σε Έκτακτη Γενική Συνέλευση την **Τετάρτη, 22^α Νοεμβρίου 2023, και ώρα 11:00**, στα γραφεία της έδρας της Εταιρείας στην Πυλαία Θεσσαλονίκης, επί της οδού Αντώνη Τρίτση 21, για συζήτηση και λήψη αποφάσεων επί των παρακάτω θεμάτων της ημερησίας διάταξης:

1. Συμψηφισμός σωρευμένων ζημιών παλαιότερων χρήσεων της Εταιρείας, κατά το συνολικό ποσό των δύο εκατομμυρίων τετρακοσίων ενενήντα πέντε χιλιάδων τετρακοσίων δέκα τριών ευρώ και ενενήντα λεπτών (2.495.413,90€) μέσω αφενός

μείωσης της ονομαστικής αξίας του συνόλου των 15.083.480 μετοχών της Εταιρείας από 0,30€ σε 0,21€ (και συνεπαγόμενη μείωση μετοχικού κεφαλαίου κατά 1.357.513,20€), σύμφωνα με το άρθρο 29 του Ν. 4548/2018 και αφετέρου μέσω μείωσης του αποθεματικού υπέρ το άρτιο ποσού ενός εκατομμυρίου εκατόν τριάντα επτά χιλιάδων εννιακοσίων ευρώ και εβδομήντα λεπτών (1.137.900,70€), με σκοπό την εξυγίανση του ισολογισμού της εταιρίας.

2. Μείωση μετοχικού κεφαλαίου, μέσω της περεταίρω μείωσης της ονομαστικής αξίας του συνόλου των 15.083.480 μετοχών της εταιρείας με σκοπό την επιστροφή κεφαλαίου (μετρητών) στους κ.κ. Μετόχους.

3. Νέο κείμενο του καταστατικού της εταιρίας μετά τις ανωτέρω τροποποιήσεις κατ' εφαρμογή των διατάξεων του Καταστατικού και του ν. 4548/2018.

4. Άλλα θέματα και ανακοινώσεις.

Σε περίπτωση μη επίτευξης της απαιτούμενης εκ του νόμου απαρτίας για την λήψη απόφασης επί των θεμάτων της ημερησίας διάταξης, η τυχόν Επαναληπτική Έκτακτη Γενική Συνέλευση θα συνέλθει την 29^η Νοεμβρίου 2023, ημέρα Τετάρτη και ώρα 11:00 στον ίδιο χώρο, με τα ίδια θέματα ημερησίας διάταξης, χωρίς να απαιτείται νέα πρόσκληση, καθώς μεταξύ της πρώτης συνεδρίασης και της επαναληπτικής μεσολαβούν 5 ημέρες και στο κείμενο της Προσκήσεως περιγράφεται αναλυτικά ο τόπος και ο χρόνος όπου θα συνέλθει τυχόν επαναληπτική Γ.Σ..

Σύμφωνα με τον ν.4548/2018, η Εταιρεία ενημερώνει τους μετόχους για τα ακόλουθα:

A. ΔΙΚΑΙΩΜΑ ΣΥΜΜΕΤΟΧΗΣ ΚΑΙ ΨΗΦΟΥ

Στην Έκτακτη Γενική Συνέλευση δικαιούται να συμμετάσχει όποιος εμφανίζεται ως μέτοχος στα αρχεία του Συστήματος Άυλων Τίτλων που διαχειρίζεται η «Ελληνικά Χρηματιστήρια Α.Ε.» (Ε.Χ.Α.Ε.), στο οποίο τηρούνται οι κινητές αξίες (μετοχές) της Εταιρείας. Η απόδειξη της μετοχικής ιδιότητας γίνεται με την προσκόμιση σχετικής έγγραφης βεβαίωσης του ως άνω φορέα ή εναλλακτικά, με απευθείας ηλεκτρονική σύνδεση της Εταιρείας με τα αρχεία του εν λόγω φορέα. Η ιδιότητα του μετόχου πρέπει να υφίσταται κατά την 17.11.2023 (**ημερομηνία καταγραφής**), ήτοι κατά την έναρξη της πέμπτης (5^{ης}) ημέρας πριν από την ημέρα συνεδρίασης της Γενικής Συνέλευσης της 22.11.2023 και η σχετική βεβαίωση ή η ηλεκτρονική πιστοποίηση σχετικά με την μετοχική ιδιότητα πρέπει να περιέλθει στην Εταιρεία το αργότερο την 19.11.2023, ήτοι την τρίτη (3^η) ημέρα πριν από τη συνεδρίαση της Έκτακτης Γενικής Συνέλευσης.

Για την **Επαναληπτική Έκτακτη Γενική Συνέλευση** της 29.11.2023 η ιδιότητα του μετόχου πρέπει επίσης να υφίσταται κατά την έναρξη της 17.11.2023 καθώς η ημερομηνία της

Επαναληπτικής Έκτακτης Γενικής Συνέλευσης δεν απέχει περισσότερο από 30 ημέρες από την ημερομηνία καταγραφής, βάσει του άρθρου 124 παρ. 6 του ν.4548/2018, η δε σχετική έγγραφη βεβαίωση ή η ηλεκτρονική πιστοποίηση σχετικά με την μετοχική ιδιότητα πρέπει να περιέλθει στην Εταιρεία το αργότερο μέχρι την 26.11.2023, ήτοι την τρίτη (3^η) ημέρα πριν από την συνεδρίαση της ως άνω Επαναληπτικής Έκτακτης Γενικής Συνέλευσης.

Έναντι της Εταιρείας θεωρείται ότι έχει δικαίωμα συμμετοχής και ψήφου στη Γενική Συνέλευση μόνον όποιος φέρει την ιδιότητα του μετόχου κατά την αντίστοιχη ημερομηνία καταγραφής. Σε περίπτωση μη συμμόρφωσης προς τις διατάξεις του ν.4548/2018, ο εν λόγω μέτοχος μετέχει στη Γενική Συνέλευση μόνο μετά από άδειά της.

Σημειώνεται ότι η άσκηση των εν λόγω δικαιωμάτων (συμμετοχής και ψήφου) **δεν προϋποθέτει την δέσμευση των μετοχών του δικαιούχου** ούτε την τήρηση άλλης ανάλογης διαδικασίας, η οποία περιορίζει την δυνατότητα πώλησης και μεταβίβασης αυτών κατά το χρονικό διάστημα που μεσολαβεί ανάμεσα στην ημερομηνία καταγραφής και στην ημερομηνία της Γενικής Συνέλευσης. Κάθε μετοχή δίνει δικαίωμα μίας ψήφου. Το πλήρες κείμενο της πρόσκλησης καθώς και οι πληροφορίες που προβλέπονται στον ν.4548/2018 διατίθενται σε ηλεκτρονική μορφή στην ιστοσελίδα της εταιρίας www.euroconsultants.gr

Σε συνέχεια της ως ανωτέρω αποφάσεως του και κατ' αναγκασία ακολουθία το Δ.Σ. αποφασίζει, την **ματαίωση της Έκτακτης Γ.Σ. η οποία είχε προσκληθεί από το Δ.Σ. την 28.9.2023 για να διεξαχθεί την 3.11.2023 ημέρα Παρασκευή και ώρα 11:00**, στα γραφεία της έδρας της Εταιρείας στην Πυλαία Θεσσαλονίκης, επί της οδού Αντώνη Τρίτση 21, για συζήτηση και λήψη αποφάσεων επί συναφών με τα ανωτέρω θεμάτων, **Πρόσκληση η οποία είχε υποβληθεί στο Γ.Ε.ΜΗ. την 28.9.2023 με αριθμ. πρωτ. αίτησης 3057290, είχε αναρτηθεί στην ιστοσελίδα της εταιρίας και είχε ανακοινωθεί στο Ημερήσιο Δελτίο Τιμών του Χ.Α. (ΕΡΜΗΣ) την 28.9.2023 με αριθμ. πρωτ. 2023/ΕΧΑΕ/Η/7362.**

Θεσσαλονίκη, 31 Οκτωβρίου 2023

Το Διοικητικό Συμβούλιο

Ακριβές Αντίγραφο από το Βιβλίο Πρακτικών του Δ.Σ.

Θεσσαλονίκη, 31 Οκτωβρίου 2023

[Πρόσκληση Έκτακτης Γ.Σ. 22.11.2023](#)

From: ΕΛΑΣΤΡΟΝ Α.Ε.Β.Ε.
Posted At: 31 October 2023 12:17
Conversation: ΑΝΑΚΟΙΝΩΣΗ ΑΓΟΡΑΣ ΙΔΙΩΝ ΜΕΤΟΧΩΝ
Posted To: DOLAnnouncements2

Subject: ΑΝΑΚΟΙΝΩΣΗ ΑΓΟΡΑΣ ΙΔΙΩΝ ΜΕΤΟΧΩΝ

Επισυνάπτεται η ανακοίνωση.

[Ανακοίνωση αγοράς ιδίων
μετοχών](#)

From: ΠΛΑΣΤΙΚΑ ΚΡΗΤΗΣ Α.Β.Ε.Ε.
Posted At: 31 October 2023 13:57
Conversation: ΑΝΑΚΟΙΝΩΣΗ ΑΓΟΡΑΣ ΙΔΙΩΝ ΜΕΤΟΧΩΝ
Posted To: DOLAnnouncements2

Subject: ΑΝΑΚΟΙΝΩΣΗ ΑΓΟΡΑΣ ΙΔΙΩΝ ΜΕΤΟΧΩΝ

Βλέπετε συνημμένα την ΑΝΑΚΟΙΝΩΣΗ ΑΓΟΡΑΣ ΙΔΙΩΝ
ΜΕΤΟΧΩΝ

[ΑΝΑΚΟΙΝΩΣΗ ΑΓΟΡΑΣ ΙΔΙΩΝ ΜΕΤΟΧΩΝ](#)

From: ΕΠΙΛΕΚΤΟΣ Α.Ε.Β.Ε.
Posted At: 31 October 2023 14:18
Conversation: ΑΝΑΚΟΙΝΩΣΗ ΟΙΚΟΝΟΜΙΚΟΥ ΗΜΕΡΟΛΟΓΙΟΥ
Posted To: DOLAnnouncements2
Subject: ΑΝΑΚΟΙΝΩΣΗ ΟΙΚΟΝΟΜΙΚΟΥ ΗΜΕΡΟΛΟΓΙΟΥ

Οικονομικό Ημερολόγιο

Η ανώνυμη εταιρεία με την επωνυμία «**ΕΠΙΛΕΚΤΟΣ ΚΛΩΣΤΟΨΦΑΝΤΟΥΡΓΙΑ ΑΕΒΕ**» σύμφωνα με το άρθρο 4.1.4.3.1 του Κανονισμού του Χρηματιστηρίου Αθηνών, ανακοινώνει στο επενδυτικό κοινό το Οικονομικό Ημερολόγιο, σύμφωνα με το οποίο:

1. Η Ετήσια Οικονομική Έκθεση της χρήσης 01.07.2022 -30.06.2023 θα είναι διαθέσιμα στην ιστοσελίδα της Εταιρείας (www.stiafilco.com) και του Χρηματιστηρίου Αθηνών (www.helex.gr) την Τρίτη 31 Οκτωβρίου 2023.
2. Η Ετήσια Τακτική Γενική Συνέλευση των Μετόχων της θα διεξαχθεί το Σάββατο 9 Δεκεμβρίου 2023.
3. Το Διοικητικό Συμβούλιο θα προτείνει στην Γενική Συνέλευση των Μετόχων την μη διανομή μερίσματος.

** Η Εταιρεία διατηρεί το δικαίωμα να μεταβάλλει τις παραπάνω ημερομηνίες, αφού ενημερώσει έγκαιρα το επενδυτικό κοινό με τροποποίηση του παρόντος.*

From: ATTICA BANK A.T.E.
Posted At: 31 October 2023 16:35
Conversation: Αλλαγή διεύθυνσης κεντρικών γραφείων της Τράπεζας
Posted To: DOLAnnouncements2
Subject: Αλλαγή διεύθυνσης κεντρικών γραφείων της Τράπεζας

ΔΕΙΤΕ ΤΗ ΣΥΝΗΜΜΕΝΗ ΑΝΑΚΟΙΝΩΣΗ

[Αλλαγή διεύθυνσης κεντρικών γραφείων της Τράπεζας](#)

From: AUSTRIACARD HOLDINGS AG
Posted At: 31 October 2023 16:43
Conversation: ΑΝΑΚΟΙΝΩΣΗ ΟΙΚΟΝΟΜΙΚΟΥ ΗΜΕΡΟΛΟΓΙΟΥ 2024
Posted To: DOLAnnouncements2

Subject: ΑΝΑΚΟΙΝΩΣΗ ΟΙΚΟΝΟΜΙΚΟΥ ΗΜΕΡΟΛΟΓΙΟΥ 2024

Παρακαλώ δείτε τη συνημμένη Ανακοίνωση

[ΑΝΑΚΟΙΝΩΣΗ ΟΙΚΟΝΟΜΙΚΟΥ ΗΜΕΡΟΛΟΓΙΟΥ
2024](#)

From: CPI A.E.
Posted At: 31 October 2023 16:57
Conversation: ΑΝΑΚΟΙΝΩΣΗ ΟΙΚΟΝΟΜΙΚΟΥ ΗΜΕΡΟΛΟΓΙΟΥ
Posted To: DOLAnnouncements2

Subject: ΑΝΑΚΟΙΝΩΣΗ ΟΙΚΟΝΟΜΙΚΟΥ ΗΜΕΡΟΛΟΓΙΟΥ

Οικονομικό Ημερολόγιο

Στα πλαίσια ορθής, έγκαιρης και έγκυρης ενημέρωσης του επενδυτικού κοινού, σύμφωνα με το άρθρο 4.1.4.3.1. του ισχύοντος Κανονισμού του Χρηματιστηρίου Αθηνών, γνωστοποιείται το Οικονομικό Ημερολόγιο της "**CPI ΗΛΕΚΤΡΟΝΙΚΩΝ ΥΠΟΛΟΓΙΣΤΩΝ ΑΝΩΝΥΜΟΣ ΕΤΑΙΡΕΙΑ**", με την επιφύλαξη των απαιτούμενων εγκρίσεων από τις αρμόδιες ανά περίπτωση υπηρεσίες, ήτοι:

- Ημερομηνία ανακοίνωσης της Ετήσιας Οικονομικής Έκθεσης **2022/2023** βάσει του Ν. 3556/2007: Τρίτη **31.10.2023** μετά το κλείσιμο της συνεδρίασης του Χρηματιστηρίου Αθηνών.
- Ημερομηνία Ετήσιας Τακτικής Γενικής Συνέλευσης Χρήσης **2023/2024 : 28.02.2024.**
- Δεν θα γίνει πρόταση διανομής μερίσματος από την εταιρεία στην Ετήσια Τακτική Γενική Συνέλευση.

Στην περίπτωση που η εταιρεία αποφασίσει αλλαγή της παραπάνω ημερομηνίας για την Ετήσια Τακτική Γενική Συνέλευση, θα ενημερώσει έγκαιρα το επενδυτικό κοινό.

Ομολογιακά Δάνεια Επιχειρήσεων – Οργανωμένη Αγορά (Μη Μετατρέψιμα)

Πλήθος Εισηγμένων Ομολογιών	Ονομαστική αξία	Τιμή έκδοσης	Σημερινό επιτόκιο	Ημερ. λήξης	Διάρκεια (έτη)	Σημείωση	Τοκομερίδιο		Μον. Διαπρα.	Ομόλογα Επιχειρήσεων	Δεδ. Τόκος	Αποδ./Λήξη	Κατωτ Τιμή	Ανωτ Τιμή	Τιμή κλεισ. Προηγ.	Κλείσιμο-ημ/νία	Όγκος	Αξία Συναλλαγών	Τελευταία εντολή					
							Κοινό	Προτιμησιακό											Τιμή	Αγορ./ Πώλ.	Ημερομηνία	λαχ έτους	Μεγ έτους	
100,000	1,000.00	1,000.00	2.95	11/02/2027	5	---	4	---	1	SAFE BULKERS PARTICIPATIONS PLC (Μη μετατρέψιμο)	6.8014	5.4490	92.0000	92.5000	92.1667	92.3000	30/10/2023	3,000	2,785.40	92.0000	A	31/10/2023	89.9269	97.9500
320,000	1,000.00	1,000.00	3.40	21/07/2027	7	---	7	---	1	LAMDA DEVELOPMENT A.E. (Μη μετατρέψιμο)	9.8222	5.0740	91.0141	93.0000	92.8800	92.2400	30/10/2023	1,190,000	1,104,116.19	92.0000	A	31/10/2023	90.2000	95.5000
200,000	1,000.00	1,000.00	2.10	27/10/2027	7	---	7	---	1	Ο.Π.Α.Π. Α.Ε. (Μη Μετατρέψιμο)	0.3500	4.5590	90.5100	90.7500	90.6000	90.7500	30/10/2023	7,000	6,348.05	90.5000	A	31/10/2023	89.2745	95.4000
200,000	1,000.00	1,000.00	1.90	23/03/2028	7	---	6	---	1	ΜΟΤΟΡ ΟΪΛ ΔΙΥΛΙΣΤΗΡΙΑ ΚΟΡΙΝΘΟΥ ΑΕ (Μη μετατρέψιμο)	2.0056	4.2070	90.2000	90.7500	90.5446	90.0200	30/10/2023	56,000	50,783.31	90.2000	A	31/10/2023	87.5500	92.6000
100,000	1,000.00	1,000.00	2.70	25/05/2026	5	---	5	---	1	COSTAMARE PARTICIPATIONS PLC (Μη μετατρέψιμο)	12.0750	4.5450	95.0000	95.0000	95.0000	94.6780	30/10/2023	10,000	9,620.75	94.5000	A	31/10/2023	92.6000	97.0000
300,000	1,000.00	1,000.00	2.30	20/07/2028	7	---	5	---	1	ΠΡΟΝΤΕΑ ΑΕΕΑΠ (Μη μετατρέψιμο)	6.7083	5.6400	85.2000	86.5000	86.2750	85.1500	30/10/2023	36,000	31,138.50	85.7500	A	31/10/2023	82.0100	89.1000
150,000	1,000.00	1,000.00	2.65	22/10/2026	5	---	5	---	1	CPPL SHIPPING HOLDINGS PLC (Μη μετατρέψιμο)	0.7361	4.9670	92.7000	93.7499	93.2081	92.9950	30/10/2023	75,000	69,888.09	92.8500	A	31/10/2023	92.4500	96.0000
250,000	1,000.00	1,000.00	2.45	16/11/2028	7	---	4	---	1	ΕΒΑΛΧΑΛΚΟΡ Α.Ε. (Μη μετατρέψιμο)	11.5694	5.5180	86.5000	87.0000	86.6818	86.3740	30/10/2023	45,000	39,510.62	86.5000	A	31/10/2023	84.0000	92.0000
500,000	1,000.00	1,000.00	2.75	03/07/2027	7	---	7	---	1	ΓΕΚ ΤΕΡΝΑ Α.Ε. (Μη μετατρέψιμο)	9.3194	5.6710	89.2000	89.5000	89.3990	89.4130	30/10/2023	34,000	30,715.29	89.2000	A	31/10/2023	86.8000	94.4535
300,000	1,000.00	1,000.00	2.30	14/12/2028	7	---	4	---	1	ΓΕΚ ΤΕΡΝΑ Α.Ε. (Μη μετατρέψιμο)	9.0083	5.1210	85.2000	88.8000	87.5000	85.5010	30/10/2023	26,000	23,005.19	85.8500	A	31/10/2023	80.0010	90.3500
175,000	1,000.00	1,000.00	3.40	26/07/2024	5	---	9	---	1	ΑΤΤΙΚΑ Α.Ε. ΣΥΜΜΕΤΟΧΩΝ (Μη μετατρέψιμο)	9.3500	4.1260	99.0000	99.2000	99.0333	98.2260	30/10/2023	12,000	11,996.20	98.0500	A	31/10/2023	96.6179	99.4500
230,000	1,000.00	1,000.00	4.70	12/07/2029	7	---	3	---	1	LAMDA DEVELOPMENT A.E. (Μη μετατρέψιμο)	14.7528	4.6840	98.5000	98.8000	98.7500	98.5000	30/10/2023	31,000	31,063.34	98.1000	A	31/10/2023	94.9889	101.0000
100,000	1,000.00	1,000.00	4.40	26/07/2029	7	---	3	---	1	CPPL SHIPPING HOLDINGS PLC (Μη μετατρέψιμο)	12.1000	4.5920	97.9280	97.9280	97.9280	96.1000	30/10/2023	1,000	991.38	95.0000	A	31/10/2023	94.9625	100.8000
200,000	1,000.00	1,000.00	3.60	12/03/2026	7	---	10	---	1	ΑΕΡΟΠΟΡΙΑ ΑΙΓΑΙΟΥ Α.Ε. (Μη μετατρέψιμο)	5.1000	4.5420	95.0000	96.3000	96.3000	96.3000	30/10/2023	63,000	60,662.53	95.0300	A	31/10/2023	95.6301	98.9000
150,000	1,000.00	1,000.00	2.60	22/10/2026	7	---	9	---	1	ΤΕΡΝΑ ΕΝΕΡΓΕΙΑΚΗ Μ.Α.Ε.Χ. (Μη μετατρέψιμο)	0.7222	4.8130	91.5000	93.1000	92.8197	93.1900	30/10/2023	61,000	56,664.05	91.2501	A	31/10/2023	90.4543	95.7400
100,000	1,000.00	1,000.00	2.80	25/01/2027	5	---	4	---	1	PREMIA Α.Ε. (Μη μετατρέψιμο)	7.7778	6.2300	---	---	---	89.8000	25/10/2023	---	---	89.8000	A	31/10/2023	87.6862	95.9899
500,000	1,000.00	1,000.00	4.00	10/07/2030	7	---	1	---	1	ΜΥΤΙΛΗΝΑΙΟΣ Α.Ε. (Μη μετατρέψιμο)	12.7778	4.2100	98.6000	98.9500	98.6144	98.7460	30/10/2023	162,000	161,875.80	98.6100	A	31/10/2023	98.4000	100.0700
120,000	1,000.00	1,000.00	3.95	04/04/2025	7	---	12	---	1	ΓΕΚ ΤΕΡΝΑ Α.Ε. (Μη μετατρέψιμο)	3.1819	4.2480	98.3000	98.3000	98.3000	98.1560	30/10/2023	22,000	21,696.00	98.3000	A	31/10/2023	97.5523	100.5000
120,000	1,000.00	1,000.00	2.65	06/12/2028	7	---	4	---	1	ΝΟΒΑΛ ΠΡΟΠΕΡΤΥ ΑΕΕΑΠ (Μη μετατρέψιμο)	10.9681	5.5770	86.4000	87.1000	87.1000	86.4450	30/10/2023	24,000	21,055.73	86.4000	A	31/10/2023	83.8000	91.9500

Σημειώσεις Εταιρικών Ομολόγων

Ο Όγκος Συναλλαγών υπολογίζεται ως (Τεμάχια) * (Ονομαστική Τιμή). Η Αξία Συναλλαγών υπολογίζεται ως (Τεμάχια) * (Ονομαστική Τιμή) * (Τιμή %) + (Δεδουλευμένοι Τόκοι).

Οι τιμές συναλλαγών των ομολόγων υπολογίζονται ως ποσοστό επί τοις εκατό (%) της ονομαστικής τους τιμής.

Όλα τα ομόλογα έχουν Ονομαστική Αξία εκπεφρασμένη σε Ευρώ (εκτός εάν σημειώνεται διαφορετικά).

Ομόλογα Ελληνικού Δημοσίου

Πλήθος Εισηγμ. Ομολογιών	Ονομ. αξία	Σημερινό επιτόκιο	Υπολογισμός Δεδουλευμένων	Ημερ/νία Λήξης [1]	Διάρκεια (έτη)	Σημείωση	Ημερομηνία Πληρ.	Αξία τρέχοντος	Μον. Διασπ.	Ομόλογα Ελληνικού Δημοσίου	Κατωτ Τιμή	Ανωτ Τιμή	Τιμή κλεισ.	Προηγ. Κλείσιμο-ημ/νία	Όγκος	Αξία Συναλλαγών	Τελευταία εντολή Αγορ./ Πώλ. Ημερομηνία
4,500,000	1,000.00	1.88	Πργμ/Πργμ	04/02/2035	15	---	04/02	1.88	1	ΟΕΔ-ΣΤΘ-040235-15X-1,875-1,000	---	---	---	---	---	---	---
1,805,793	1,000.00	3.45	Πργμ/Πργμ	02/04/2024	5	---	02/04	3.45	1	ΟΕΔ-ΣΤΘ-020424-05X-3,450-1,000	---	---	---	---	---	---	---
6,000,000	1,000.00	0.75	Πργμ/Πργμ	18/06/2031	10	---	18/06	0.75	1	ΟΕΔ-ΣΤΘ-180631-10X-0,750-1,000	---	---	---	---	---	---	---
2,900,000	1,000.00	3.88	Πργμ/Πργμ	15/06/2028	5	---	15/06	3.88	1	ΟΕΔ-ΣΤΘ-150628-05X-3,875-1,000	---	---	---	---	---	---	---
5,962,747,327	1.00	3.75	Πργμ/Πργμ	30/01/2028	10	---	/02 - 01/02 - 31/	3.75	1	ΟΕΔ-ΣΤΘ-300128-10X-3,750-1,000	---	---	---	85.4610 13/07/2018	---	---	1.0000 A 28/11/2018
7,067,309,386	1.00	3.90	Πργμ/Πργμ	30/01/2033	15	---	/02 - 01/02 - 31/	3.90	1	ΟΕΔ-ΣΤΘ-300133-15X-3,900-1,000	---	---	---	78.6730 13/07/2018	---	---	1.0000 A 28/11/2018
5,622,848,349	1.00	4.00	Πργμ/Πργμ	30/01/2037	19	---	/02 - 01/02 - 31/	4.00	1	ΟΕΔ-ΣΤΘ-300137-19X-4,000-1,000	---	---	---	77.0370 13/07/2018	---	---	1.0000 A 28/11/2018
5,476,770,669	1.00	4.20	Πργμ/Πργμ	30/01/2042	24	---	/02 - 01/02 - 31/	4.20	1	ΟΕΔ-ΣΤΘ-300142-24X-4,200-1,000	---	---	---	77.7640 13/07/2018	---	---	1.0000 A 28/11/2018
48,794,718	1.00	4.30	Πργμ/Πργμ	24/02/2024	12	---	24/02	4.30	1	ΟΕΔ-ΣΤΘ-240224-12X-2,000-1,000	---	---	---	10.0000 22/06/2015	---	---	---
40,248,141	1.00	4.30	Πργμ/Πργμ	24/02/2025	13	---	24/02	4.30	1	ΟΕΔ-ΣΤΘ-240225-13X-2,000-1,000	---	---	---	10.0000 22/06/2015	---	---	---
59,586,043	1.00	4.30	Πργμ/Πργμ	24/02/2026	14	---	24/02	4.30	1	ΟΕΔ-ΣΤΘ-240226-14X-2,000-1,000	---	---	---	10.0000 22/06/2015	---	---	---
41,118,344	1.00	4.30	Πργμ/Πργμ	24/02/2027	15	---	24/02	4.30	1	ΟΕΔ-ΣΤΘ-240227-15X-2,000-1,000	---	---	---	10.0000 22/06/2015	---	---	---
45,137,734	1.00	4.30	Πργμ/Πργμ	24/02/2028	16	---	24/02	4.30	1	ΟΕΔ-ΣΤΘ-240228-16X-2,000-1,000	---	---	---	10.0000 22/06/2015	---	---	---
61,768,888	1.00	4.30	Πργμ/Πργμ	24/02/2029	17	---	24/02	4.30	1	ΟΕΔ-ΣΤΘ-240229-17X-2,000-1,000	---	---	---	10.0000 22/06/2015	---	---	---
54,567,744	1.00	4.30	Πργμ/Πργμ	24/02/2030	18	---	24/02	4.30	1	ΟΕΔ-ΣΤΘ-240230-18X-2,000-1,000	---	---	---	10.0000 22/06/2015	---	---	---
37,541,515	1.00	4.30	Πργμ/Πργμ	24/02/2031	19	---	24/02	4.30	1	ΟΕΔ-ΣΤΘ-240231-19X-2,000-1,000	---	---	---	10.0000 22/06/2015	---	---	---
37,558,317	1.00	4.30	Πργμ/Πργμ	24/02/2032	20	---	24/02	4.30	1	ΟΕΔ-ΣΤΘ-240232-20X-2,000-1,000	---	---	---	10.0000 22/06/2015	---	---	---
37,473,732	1.00	4.30	Πργμ/Πργμ	24/02/2033	21	---	24/02	4.30	1	ΟΕΔ-ΣΤΘ-240233-21X-2,000-1,000	---	---	---	10.0000 22/06/2015	---	---	---
33,888,293	1.00	4.30	Πργμ/Πργμ	24/02/2034	22	---	24/02	4.30	1	ΟΕΔ-ΣΤΘ-240234-22X-2,000-1,000	---	---	---	10.0000 22/06/2015	---	---	---
35,177,800	1.00	4.30	Πργμ/Πργμ	24/02/2035	23	---	24/02	4.30	1	ΟΕΔ-ΣΤΘ-240235-23X-2,000-1,000	---	---	---	10.0000 22/06/2015	---	---	---
35,547,268	1.00	4.30	Πργμ/Πργμ	24/02/2036	24	---	24/02	4.30	1	ΟΕΔ-ΣΤΘ-240236-24X-2,000-1,000	---	---	---	10.0000 22/06/2015	---	---	---
40,246,306	1.00	4.30	Πργμ/Πργμ	24/02/2037	25	---	24/02	4.30	1	ΟΕΔ-ΣΤΘ-240237-25X-2,000-1,000	---	---	---	10.0000 22/06/2015	---	---	---
37,643,952	1.00	4.30	Πργμ/Πργμ	24/02/2038	26	---	24/02	4.30	1	ΟΕΔ-ΣΤΘ-240238-26X-2,000-1,000	---	---	---	10.0000 22/06/2015	---	---	---
36,977,100	1.00	4.30	Πργμ/Πργμ	24/02/2039	27	---	24/02	4.30	1	ΟΕΔ-ΣΤΘ-240239-27X-2,000-1,000	---	---	---	10.0000 22/06/2015	---	---	---
41,615,000	1.00	4.30	Πργμ/Πργμ	24/02/2040	28	---	24/02	4.30	1	ΟΕΔ-ΣΤΘ-240240-28X-2,000-1,000	---	---	---	10.0000 22/06/2015	---	---	---
42,227,208	1.00	4.30	Πργμ/Πργμ	24/02/2041	29	---	24/02	4.30	1	ΟΕΔ-ΣΤΘ-240241-29X-2,000-1,000	---	---	---	10.0000 22/06/2015	---	---	---
68,288,487	1.00	4.30	Πργμ/Πργμ	24/02/2042	30	---	24/02	4.30	1	ΟΕΔ-ΣΤΘ-240242-30X-2,000-1,000	---	---	---	10.0000 22/06/2015	---	---	---
4,000,000	1,000.00	3.88	Πργμ/Πργμ	12/03/2029	10	---	12/03	3.88	1	ΟΕΔ-ΣΤΘ-120329-10X-3,875-1,0000	---	---	---	---	---	100.0000	A 15/10/2019
4,500,000	1,000.00	0.00	Πργμ/Πργμ	12/02/2026	5	---	12/02	0.00	1	ΟΕΔ-ΣΤΘ-120226-05X-0,000-1,000	---	---	---	---	---	---	---
2,209,163	1,000.00	3.38	Πργμ/Πργμ	15/02/2025	7	---	15/02	3.38	1	ΟΕΔ-ΣΤΘ-150225-07X-3,375-1,000	---	---	---	---	---	---	---
964,000	1,000.00	3.25	Πργμ/Πργμ	20/03/2025	6	---	20/03	3.25	1	ΟΕΔ-ΣΤΘ-200325-06X-3,250-1,000	---	---	---	---	---	---	---
2,100,000	1,000.00	3.55	Πργμ/Πργμ	20/03/2026	7	---	20/03	3.55	1	ΟΕΔ-ΣΤΘ-200326-07X-3,550-1,000	---	---	---	---	---	---	---
5,500,000	1,000.00	1.50	Πργμ/Πργμ	18/06/2030	10	---	18/06	1.50	1	ΟΕΔ-ΣΤΘ-180630-10X-1,500-1,000	---	---	---	---	---	---	---
3,500,000	1,000.00	4.38	Πργμ/Πργμ	18/07/2038	15	---	18/07	4.38	1	ΟΕΔ-ΣΤΘ-180738-15X-4,375-1,000	---	---	---	---	---	---	---
40,000	1,000.00	4.67	FLR Πργμ/360	18/09/2024	1	---	18/09 - 19/03	---	1	ΟΕΔ-ΚΥΜ-180924-01X-4,670-1,000	---	---	---	---	---	---	---

Σημειώσεις Ομολόγων Ελλ. Δημοσίου

Ο Όγκος Συναλλαγών υπολογίζεται ως (Τεμάχια) * (Ονομαστική Τιμή). Η Αξία Συναλλαγών υπολογίζεται ως (Τεμάχια) * (Ονομαστική Τιμή) * (Τιμή %) + (Δεδουλευμένοι Τόκοι)

Η Αξία του τρέχοντος τοκομεριδίου για τις εκδόσεις Ονομαστικής Αξίας 0,01 ευρώ, αναφέρεται σε Ονομαστική Αξία 100 ευρώ.

FLR (= Floating Interest Rate) Ομόλογο Μεταβλητού Επιτοκίου.

[1] - Η Ημερομηνία Λήξης της τοκοφόρου περιόδου και η Ημερομηνία Πληρωμής του τοκομεριδίου.

Ομόλογα Ελληνικού Δημοσίου

Πλήθος Εισηγμ. Ομολογιών	Ονομ. αξία	Σημερινό επιτόκιο	Υπολογισμός Δεδουλευμένων	Ημερ/νία Λήξης [1]	Διάρκεια (έτη)	Σημείωση	Ημερομηνία Πληρ.	Αξία τρέχοντος	Μον. Διαπρ.	Ομόλογα Ελληνικού Δημοσίου	Κατωτ Τιμή	Ανωτ Τιμή	Τιμή κλεισ.	Προηγ. Κλείσιμο-ημ/νία	Όγκος	Αξία Συναλλαγών	Τελευταία εντολή Αγορ./ Πώλ. Ημερομηνία
5,364,250	1,000.00	3.25	Πργμ/Πργμ	20/03/2050	30	---	20/03	3.25	1	ΟΕΔ-ΣΤΘ-200350-30Χ-3,250-1,000	---	---	---	---	---	---	---
3,924,361	1,000.00	2.00	Πργμ/Πργμ	22/04/2027	7	---	22/04	2.00	1	ΟΕΔ-ΣΤΘ-220427-07Χ-2,000-1,000	---	---	---	---	---	---	99.9000 A 22/04/2020
2,500,000	1,000.00	1.88	Πργμ/Πργμ	23/07/2026	7	---	23/07	1.88	1	ΟΕΔ-ΣΤΘ-230726-07Χ-1,875-1,000	---	---	---	---	---	---	---
4,500,000	1,000.00	4.25	Πργμ/Πργμ	15/06/2033	10	---	15/06	4.25	1	ΟΕΔ-ΣΤΘ-150633-10Χ-4,250-1,000	---	---	---	---	---	---	---
3,500,000	1,000.00	1.88	Πργμ/Πργμ	24/01/2052	30	---	24/01	1.88	1	ΟΕΔ-ΣΤΘ-240152-30Χ-1,875-1,000	---	---	---	---	---	---	---
3,700,000	1,000.00	1.75	Πργμ/Πργμ	18/06/2032	10	---	18/06	1.75	1	ΟΕΔ-ΣΤΘ-180632-10Χ-1,750-1,000	---	---	---	---	---	---	---
2,200,000	1,000.00	1.13	FLR Πργμ/360	15/12/2027	5	---	- 15/12 - 15/03 -	---	1	ΟΕΔ-ΚΥΜ-151227-05Χ-1,130-1,000	---	---	---	---	---	---	102.1600 A 30/12/2022

Σημειώσεις Ομολόγων Ελλ. Δημοσίου

Ο Όγκος Συναλλαγών υπολογίζεται ως (Τεμάχια) * (Ονομαστική Τιμή). Η Αξία Συναλλαγών υπολογίζεται ως (Τεμάχια) * (Ονομαστική Τιμή) * (Τιμή %) + (Δεδουλευμένοι Τόκοι)

Η Αξία του τρέχοντος τοκομεριδίου για τις εκδόσεις Ονομαστικής Αξίας 0,01 ευρώ, αναφέρεται σε Ονομαστική Αξία 100 ευρώ.

FLR (= Floating Interest Rate) Ομόλογο Μεταβλητού Επιτοκίου.

[1] - Η Ημερομηνία Λήξης της τοκοφόρου περιόδου και η Ημερομηνία Πληρωμής του τοκομεριδίου.

Έντοκα Γραμμάτια & Zero Coupon Ομόλογα Ελληνικού Δημοσίου

Ημερ/νία	Διάρκειας 13 εβδομάδων									Διάρκειας 26 εβδομάδων									Διάρκειας 52 εβδομάδων								
	Ημερ/νία Λήξης	Αρχικό Επιτόκιο	Πλήθος Εισηγμένων	Όνομ/κή αξία	Τιμή έκδοσης	Τελευταία Τιμή	Συναλλαγή Ημερομηνία	Όγκος Συναλλαγών	Σημ.	Ημερ/νία Λήξης	Αρχικό Επιτόκιο	Πλήθος Εισηγμένων	Όνομ/κή αξία	Τιμή έκδοσης	Τελευταία Τιμή	Συναλλαγή Ημερομηνία	Όγκος Συναλλαγών	Σημ.	Ημερ/νία Λήξης	Αρχικό Επιτόκιο	Πλήθος Εισηγμένων	Όνομ/κή αξία	Τιμή έκδοσης	Τελευταία Τιμή	Συναλλαγή Ημερομηνία	Όγκος Συναλλαγών	Σημ.
09/12/2022	---	---	---	---	---	---	---	---	---	---	---	---	---	---	---	---	---	---	08/12/2023	2.73	600,000	1,000.00	973.10	---	---	---	---
10/03/2023	---	---	---	---	---	---	---	---	---	---	---	---	---	---	---	---	---	---	08/03/2024	3.75	1,000,000	1,000.00	963.46	---	---	---	---
09/06/2023	---	---	---	---	---	---	---	---	---	---	---	---	---	---	---	---	---	---	07/06/2024	3.84	1,600,000	1,000.00	962.60	---	---	---	---
08/09/2023	---	---	---	---	---	---	---	---	---	---	---	---	---	---	---	---	---	---	06/09/2024	3.81	812,500	1,000.00	962.90	---	---	---	---

Ημερήσιο Δελτίο Τιμών

Έτος: 144 Αύξων Αριθμός Συνεδρίασης: 208

Ενότητα 5: Ομόλογα Ελληνικού Δημοσίου Διαπραγματεύσιμα με τη Μέθοδο Εκφώνησης - Αντιφώνησης

Τρίτη, 31 Οκτωβρίου, 2023

Ομόλογα σε Κυκλοφορία	Νόμισμα / Ελάχιστη διαπραγ.	Ημερομηνία Πληρ.	Αξία τρέχοντος τοκομεριδίου	Σημείωση	Τοκομερίδιο	Μονάδα διαπίσης	Ημερ/νία Έκδοσης	Διάρκεια (έτη)	Σημερινό επιτόκιο	Υ.Δ.Τ σε ημέρες	Ομόλογα	Τελευταία τιμή προηγ.	Τελευτ. Τιμή	Εκφ. τοις μετρητοίς (€) Αγορ. / Πώλ Ημερομηνία	Συναλλαγές σε τμχ	Ελάχιστο ζωής	Μέγιστο ζωής		
Νομικών Προσώπων και Εταιρειών σε Συνάλλαγμα και Ευρο																			
0	GBP / 10	01/12	0.25	---	66	1	01/12/1928	100	2.5	360	Ε.Κ.Τ.Ε.	---	---	---	---	---	---		
103,746	GBP / 10	01/12	0.25	---	64	1	01/12/1930	98	2.5	360	Ε.Κ.Τ.Ε. σειρά	2.27	05/02/1996	2.27	Π	05/02/1996	---	2.27	2.27

Σημειώσεις Ομολόγων Ελλ. Δημοσίου

Υ.Δ.Τ: Υπολογισμός Δεδουλευμένων Τόκων.

FLR (= Floating Interest Rate) Ομόλογο Μεταβλητού Επιτοκίου.

Η ελάχιστη διαπραγματεύσιμη Ονομαστική Αξία για όλους τους Άυλους Τίτλους του Δημοσίου είναι τα 100 Ευρώ. (μψρ-0)

Πίνακας Μελών Χρηματιστηρίου Αθηνών και Μελών ΕΤ.ΕΚ.

Επωνυμία	Διεύθυνση	Τηλέφωνο	Φαξ	Αγορά Μετοχών			Αγορά Παραγώγων		Μέλη ΕΤ.ΕΚ.	
				Μέλος Αγοράς	Μέλος εξ Αποστάσεως	Ειδικός Διαπρήτης	Διαπρήτης	Ειδικός Διαπρήτης	Γενικό Εκκαθιστικό	Άμεσο Εκκαθιστικό
AEONIC SECURITIES C.I.F. P.L.C.	ΛΑΪΟΥ 6, ΓΡ. 301B, ANNA COURT ,	35725337600		a						
ARGUS STOCKBROKERS LTD	25 ΛΕΩΦΟΡΟΣ ΔΗΜΟΣΘΕΝΗ ΣΕΒΕΡΗ 25 ,	0035722717000		a	a		a			
ATLANTIC SECURITIES LTD	ΠΡΟΔΡΟΜΟΥ 37 37,	0035722445400		a	a					
ΑΧΟΝ ΧΡΗΜΑΤΙΣΤΗΡΙΑΚΗ Α.Ε.Π.Ε.Υ.	ΣΤΑΔΙΟΥ 48 48, ΑΘΗΝΑ	2103363800		a			a			
ΒΕΤΑ ΧΡΗΜΑΤΙΣΤΗΡΙΑΚΗ Α.Ε.Π.Ε.Υ.	Λ.ΑΛΕΞΑΝΔΡΑΣ 29 29 , ΑΘΗΝΑ	2106478930		a		a	a			a
BNP PARIBAS S.A.	ΛΑΜΦΑΚΟΥ 2 , ΑΘΗΝΑ	2107468525							a	
BOFA SECURITIES EUROPE SA	112 AVENUE KL?BER 75116 ,	+33 153655555		a	a					
CAPITAL AXEPEY	ΜΗΤΡΟΠΟΛΕΩΣ 58 58, ΑΘΗΝΑ	2103369700		a			a			
CITIGROUP GLOBAL MARKETS EUROPE AG	REUTERWEG 16 16,	+49 691366-0		a	a					
CITIGROUP GLOBAL MARKETS LIMITED	33 CANADA SQUARE -CANARY WHARF 1,	+44 02079864000		a						
CREDIT SUISSE BANK (EUROPE), S.A.	CALLE AYALA 42, 3A PLANTA-B MADRID ,	+34917916000		a	a					
CREDIT SUISSE SECURITIES (EUROPE) LIMITED	ONE CABOT SQUARE 1 , LONDON	+44 2078888888		a						
DEUTSCHE BANK AG	GREAT WINCHESTER STREET 1 , LONDON	+44 20 754 54209	00441133361437		a					
EUROBANK EQUITIES ΜΟΝΟΠΡΟΣΩΠΗ Α.Ε.Π.Ε.Υ.	ΦΙΛΕΛΛΗΝΩΝ 10 & ΞΕΝΟΦΩΝΤΟΣ 13 , ΑΘΗΝΑ	2103720425		a		a	a			a
EUROCORP Α.Ε.Π.Ε.Υ.	ΠΛ.ΦΙΛΙΚΗΣ ΕΤΑΙΡΕΙΑΣ 14 14, ΑΘΗΝΑ	2107263600		a			a			a
EUOTRUST ΧΡΗΜΑΤΙΣΤΗΡΙΑΚΗ Α.Ε.Π.Ε.Υ.	ΣΕΒΑΣΤΟΥΠΟΛΕΩΣ 113 113, ΑΘΗΝΑ	2103363100		a						
EUROXX ΧΡΗΜΑΤΙΣΤΗΡΙΑΚΗ Α.Ε.Π.Ε.Υ.	ΠΑΛΑΙΟΛΟΓΟΥ 7, ΧΑΛΑΝΔΡΙ	(210)-6879400	(210)-6879401	a		a	a			a
FREEDOM FINANCE EUROPE LTD	ΧΡΙΣΤΑΚΗ ΚΡΑΝΟΥ 20 ,	035725257786		a	a					
GLOBAL CAPITAL SECURITIES & FINANCIAL SERVICES LTD	Λ.ΑΡΧΙΕΠΙΣΚΟΠΟΥ ΜΑΚΑΡΙΟΥ Γ'50 50,	0035722710710		a	a					
GREENPOST TRADING EUROPE LTD	KIMONOS 3, ACROPOLIS MANSIONS, 2ND FLOOR, FLAT/OFFICE 202 ,	035722521389		a	a	a				
HSBC CONTINENTAL EUROPE	Λ.ΜΕΣΣΟΓΕΙΩΝ 109-111 109-111,	2106960000							a	
INDEX ΧΡΗΜΑΤΙΣΤΗΡΙΑΚΗ Α.Ε.Π.Ε.Υ.	ΔΡΑΓΑΤΣΑΝΙΟΥ 6 6, ΑΘΗΝΑ	2103213920		a						
LAIKI FINANCIAL SERVICES LTD	ΛΕΩΦ. ΒΥΡΩΝΟΣ 26, ΛΕΥΚΩΣΙΑ ΚΥΠΡΟΥ	357 22367367	357 22718567		a					
MEGA EQUITY SECURITIES & FINANCIAL SERVICES PUBLIC LTD	ΛΕΩΦ.ΓΡΙΒΑ ΔΙΓΕΝΗ 42-44 42-44,	0035722711711		a	a		a			
MERIT ΧΡΗΜΑΤΙΣΤΗΡΙΑΚΗ Α.Ε.Π.Ε.Υ.	ΣΟΦΟΚΛΕΟΥΣ 5 5, ΑΘΗΝΑ	2103671880		a		a	a			a
MERRILL LYNCH INTERNATIONAL	2 KING EDWARD STREET 2 , LONDON	+44 20276281000		a						
NUNTIUS ΧΡΗΜΑΤΙΣΤΗΡΙΑΚΗ Α.Ε.Π.Ε.Υ.	ΔΡΑΓΑΤΣΑΝΙΟΥ 6 6, ΑΘΗΝΑ	2103350599		a						
ONE PLUS CAPITAL LIMITED	75 PRODROMOU AVENUE NICOSIA 1307 ,	35722873760		a	a					
PROCHOICE CHRIMATISTIRIAKI LTD	ΛΕΩΦ.ΣΠΥΡΟΥ ΚΥΠΡΙΑΝΟΥ 57, ΑΚΙΝΗΤΑ Φ 57,	035724661192		a	a					
SHARELINK SECURITIES & FINANCIAL SERVICES LTD	HOUSE-ΘΕΟΤΟΚΗ 6 ΜΕΓΑΡΟ ΕΛΛΗΝΑ 6 ,	+357 22554200		a			a			

Πίνακας Μελών Χρηματιστηρίου Αθηνών και Μελών ΕΤ.ΕΚ.

Επωνυμία	Διεύθυνση	Τηλέφωνο	Φαξ	Αγορά Μετοχών			Αγορά Παραγώγων		Μέλη ΕΤ.ΕΚ.	
				Μέλος Αγοράς	Μέλος εξ Αποστάσεως	Ειδικός Διαπρήτης	Διαπρήτης	Ειδικός Διαπρήτης	Γενικό Εκκαθιστικό	Άμεσο Εκκαθιστικό
SOCIETE GENERALE S.A.	17 COURS VALMY, CEDEX ,	+157290504		a	a		a			
SOLIDUS SECURITIES A.E.P.E.Y.	ΛΟΥΙΖΗΣ ΡΙΑΝΚΟΥΡ 64 64, ΑΘΗΝΑ	2106900600		a			a			a
THE CYPRUS INVESTMENT & SECURITIES CORPORATION LTD	ΑΓΙΟΥ ΠΡΟΚΟΠΙΟΥ & ΠΟΣΕΙΔΩΝΟΣ 1 154,	0035722121700		a	a					
UBS EUROPE SE	OPERNTURM, BOCKENHEIMER LANDSTRASSE 2-4 ,	496921790		a	a					
UBS LIMITED	FINSBURY AVENUE 1 , LONDON	+44 2075687135			a					
A. ΣΑΡΡΗΣ ΧΡΗΜΑΤΙΣΤΗΡΙΑΚΗ Α.Ε.Π.Ε.Υ	ΔΡΑΓΑΤΣΑΝΙΟΥ 6 6, ΑΘΗΝΑ	2103367700		a						
ΑΛΦΑ FINANCE ΜΟΝΟΠΡΟΣΩΠΗ ΑΕΠΕΥ	ΠΑΝΕΠΙΣΤΗΜΙΟΥ 45 5, ΑΘΗΝΑ	2103677400		a		a	a	a		a
ΑΛΦΑ ΤΡΑΠΕΖΑ ΑΝΩΝΥΜΗ ΕΤΑΙΡΙΑ	ΣΤΑΔΙΟΥ 40 , ΑΘΗΝΑ	2103260000							a	
Γ. Α. ΠΕΡΒΑΝΑΣ ΧΡΗΜΑΤΙΣΤΗΡΙΑΚΗ Α.Ε.Π.Ε.Υ	ΣΟΦΟΚΛΕΟΥΣ 7-9 7-9, ΑΘΗΝΑ	2103727200		a						
ΕΘΝΙΚΗ ΤΡΑΠΕΖΑ ΤΗΣ ΕΛΛΑΔΟΣ Α.Ε.	ΑΙΟΛΟΥ 86, ΑΘΗΝΑ	(210)-3341000	(210)-3228187	a		a	a		a	
	ΑΚΑΔΗΜΙΑΣ 68, ΑΘΗΝΑ	(210)-3328817	(210)-3328678							
ΕΘΝΙΚΗ ΧΡΗΜΑΤΙΣΤΗΡΙΑΚΗ ΜΟΝΟΠΡΟΣΩΠΗ ΑΕΠΕΥ	ΛΕΩΦΟΡΟΣ ΑΘΗΝΩΝ 128-132 & ΙΦΙΓΕΝΙΑΣ 66, ΑΘΗΝΑ	2103328784		a		a	a	a		
ΕΛΛΗΝΙΚΗ ΤΡΑΠΕΖΑ (ΕΠΕΝΔΥΣΕΙΣ) ΛΤΔ	ΛΕΩΦ.ΚΥΡΙΑΚΟΥ ΜΑΤΣΗ 31 - ΤΘ 24747 , ΛΕΥΚΩΣΙΑ ΚΥΠΡΟΥ	+357 22500100	357 22500110		a					
ΕΛΛΗΝΟΑΜΕΡΙΚΑΝΙΚΗ ΧΡΗΜΑΤΙΣΤΗΡΙΑΚΗ ΑΕΠΕΥ	ΑΝΔΡΕΑ ΠΑΠΑΝΔΡΕΟΥ 27 27, ΜΑΡΟΥΣΙ	2103311100		a		a	a			a
Ι. Χ. ΜΑΥΡΙΚΗΣ ΧΡΗΜΑΤΙΣΤΗΡΙΑΚΗ Α.Ε.Π.Ε.Υ	ΣΟΦΟΚΛΕΟΥΣ 5 5, ΑΘΗΝΑ	2103216730		a						
ΚΑΠΠΑ ΧΡΗΜΑΤΙΣΤΗΡΙΑΚΗ Α.Ε.Π.Ε.Υ.	ΒΑΛΛΩΡΙΤΟΥ 15 15, ΑΘΗΝΑ	2103678600		a			a			
ΚΑΡΑΜΑΝΩΦ ΧΡΗΜΑΤΙΣΤΗΡΙΑΚΗ Α.Ε.Π.Ε.Υ.	ΠΛ.ΑΓ.ΘΕΟΔΩΡΩΝ 2 2, ΑΘΗΝΑ	2103212947		a						
ΚΥΚΛΟΣ ΧΡΗΜΑΤΙΣΤΗΡΙΑΚΗ Α.Ε.Π.Ε.Υ.	ΧΑΡΙΛΑΟΥ ΤΡΙΚΟΥΠΗ 6-8-10 39, ΑΘΗΝΑ	2103364300		a			a			
ΛΕΩΝ ΔΕΠΟΛΑΣ ΧΡΗΜΑΤΙΣΤΗΡΙΑΚΗ Α.Ε.Π.Ε.Υ.	ΧΡΗΣΤΟΥ ΛΑΔΑ 1 1, ΑΘΗΝΑ	2103213276 -28		a		a	a			
Ν. ΧΡΥΣΟΧΟΙΔΗΣ ΧΡΗΜΑΤΙΣΤΗΡΙΑΚΗ Α.Ε.Π.Ε.Υ	ΣΟΦΟΚΛΕΟΥΣ 7-9 7-9, ΑΘΗΝΑ	2103213913		a			a			a
ΠΑΓΚΡΗΤΙΑ ΤΡΑΠΕΖΑ ΑΝΩΝΥΜΗ ΕΤΑΙΡΕΙΑ	ΙΚΑΡΟΥ 5 ,	2810338746							a	
ΠΑΝΤΕΛΑΚΗΣ ΧΡΗΜΑΤΙΣΤΗΡΙΑΚΗ Α.Ε.Π.Ε.Υ	ΕΘΝΙΚΗΣ ΑΝΤΙΣΤΑΣΕΩΣ 57, ΚΤΙΡΙΟ Β 57, ΧΑΛΑΝΔΡΙ	2106965000		a		a	a	a		
ΠΕΙΡΑΙΩΣ ΜΟΝΟΠΡΟΣΩΠΗ Α.Ε.Π.Ε.Υ.	ΣΤΑΔΙΟΥ 10 10, ΑΘΗΝΑ	2103354100		a		a	a	a		a
ΣΤ. ΕΜ. ΛΑΥΡΕΝΤΑΚΗΣ ΧΡΗΜΑΤΙΣΤΗΡΙΑΚΗ Α.Ε.Π.Ε.Υ.	ΣΟΦΟΚΛΕΟΥΣ 7-9 7-9, ΑΘΗΝΑ	2103213336		a			a			
ΤΡΑΠΕΖΑ EUROBANK ΑΕ	ΟΘΩΝΟΣ 8 , ΑΘΗΝΑ	2144043907							a	
ΤΡΑΠΕΖΑ ΟΡΤΙΜΑ BANK Α.Ε.	ΑΙΓΙΑΛΕΙΑΣ 32 & ΠΑΡΑΔΕΙΣΟΥ , ΜΑΡΟΥΣΙ	210 8173000		a		a	a	a	a	
ΤΡΑΠΕΖΑ ΠΕΙΡΑΙΩΣ ΑΝΩΝΥΜΟΣ ΕΤΑΙΡΕΙΑ	ΑΜΕΡΙΚΗΣ 4 , ΑΘΗΝΑ	2103335000		a			a		a	

Πίνακας Μετοχών Υπό Ειδική Διαπραγμάτευση

Χρεόγραφο	Κατηγορία Διαπραγμάτευσης
Ειδικός Διαπραγματευτής	Εναρξη Ειδικής Διαπραγμάτευσης
MLS ΠΛΗΡΟΦΟΡΙΚΗ (ΚΟ)	Κατάσταση σε Αναστολή
ΠΕΙΡΑΙΩΣ ΜΟΝΟΠΡΟΣΩΠΗ Α.Ε.Π.Ε.Υ.	01/08/2019
ALPHA ETF FTSE Athex Large Cap	Διαπραγματεύσιμα Αμοιβαία Κεφάλαια (Δ.Α.Κ.)
ΑΛΦΑ FINANCE ΜΟΝΟΠΡΟΣΩΠΗ ΑΕΠΕΥ	02/01/1900
ΕΘΝΙΚΗ ΧΡΗΜΑΤΙΣΤΗΡΙΑΚΗ ΜΟΝΟΠΡΟΣΩΠΗ ΑΕΠΕΥ	02/01/1900
ALPHA TRUST (ΚΟ)	Κύρια Αγορά
EUROBANK EQUITIES ΜΟΝΟΠΡΟΣΩΠΗ Α.Ε.Π.Ε.Υ.	06/02/2023
ΛΕΩΝ ΔΕΠΟΛΑΣ ΧΡΗΜΑΤΙΣΤΗΡΙΑΚΗ Α.Ε.Π.Ε.Υ.	04/01/2021
ALPHA ΥΠΗΡΕΣΙΩΝ ΣΥΜΜ (ΚΟ)	Κύρια Αγορά
EUROBANK EQUITIES ΜΟΝΟΠΡΟΣΩΠΗ Α.Ε.Π.Ε.Υ.	22/10/2006
GREENPOST TRADING EUROPE LTD	12/06/2023
MERIT ΧΡΗΜΑΤΙΣΤΗΡΙΑΚΗ Α.Ε.Π.Ε.Υ.	03/09/2012
ΑΛΦΑ FINANCE ΜΟΝΟΠΡΟΣΩΠΗ ΑΕΠΕΥ	29/02/2016
ΕΘΝΙΚΗ ΧΡΗΜΑΤΙΣΤΗΡΙΑΚΗ ΜΟΝΟΠΡΟΣΩΠΗ ΑΕΠΕΥ	02/01/1900
ΕΛΛΗΝΟΑΜΕΡΙΚΑΝΙΚΗ ΧΡΗΜΑΤΙΣΤΗΡΙΑΚΗ ΑΕΠΕΥ	25/07/2014
ΛΕΩΝ ΔΕΠΟΛΑΣ ΧΡΗΜΑΤΙΣΤΗΡΙΑΚΗ Α.Ε.Π.Ε.Υ.	04/01/2016
ΠΕΙΡΑΙΩΣ ΜΟΝΟΠΡΟΣΩΠΗ Α.Ε.Π.Ε.Υ.	28/05/2009
ATTICA BANK A.T.E. (ΚΟ)	Κύρια Αγορά
EUROXX ΧΡΗΜΑΤΙΣΤΗΡΙΑΚΗ Α.Ε.Π.Ε.Υ.	22/01/2016
ΠΕΙΡΑΙΩΣ ΜΟΝΟΠΡΟΣΩΠΗ Α.Ε.Π.Ε.Υ.	20/09/2017
AUSTRIACARD (ΚΑ)	Κύρια Αγορά
ΒΕΤΑ ΧΡΗΜΑΤΙΣΤΗΡΙΑΚΗ Α.Ε.Π.Ε.Υ.	23/03/2023
EUROBANK EQUITIES ΜΟΝΟΠΡΟΣΩΠΗ Α.Ε.Π.Ε.Υ.	15/05/2023
AUTONELLAS (ΚΟ)	Κύρια Αγορά
EUROXX ΧΡΗΜΑΤΙΣΤΗΡΙΑΚΗ Α.Ε.Π.Ε.Υ.	02/07/2018
ΑΛΦΑ FINANCE ΜΟΝΟΠΡΟΣΩΠΗ ΑΕΠΕΥ	01/07/2019
AVE (ΚΟ)	Κύρια Αγορά
EUROXX ΧΡΗΜΑΤΙΣΤΗΡΙΑΚΗ Α.Ε.Π.Ε.Υ.	05/06/2020
BRIQ PROPERTIES (ΚΟ)	Κύρια Αγορά
EUROBANK EQUITIES ΜΟΝΟΠΡΟΣΩΠΗ Α.Ε.Π.Ε.Υ.	09/09/2019
ΛΕΩΝ ΔΕΠΟΛΑΣ ΧΡΗΜΑΤΙΣΤΗΡΙΑΚΗ Α.Ε.Π.Ε.Υ.	22/02/2021
CENERGY HOLDINGS (ΚΑ)	Κύρια Αγορά
EUROBANK EQUITIES ΜΟΝΟΠΡΟΣΩΠΗ Α.Ε.Π.Ε.Υ.	02/01/2016
ΑΛΦΑ FINANCE ΜΟΝΟΠΡΟΣΩΠΗ ΑΕΠΕΥ	02/01/2016
ΠΑΝΤΕΛΑΚΗΣ ΧΡΗΜΑΤΙΣΤΗΡΙΑΚΗ Α.Ε.Π.Ε.Υ.	27/12/2022
ΤΡΑΠΕΖΑ ΟΡΤΙΜΑ BANK Α.Ε.	14/03/2022
CNL CAPITAL (ΚΟ)	Κύρια Αγορά
MERIT ΧΡΗΜΑΤΙΣΤΗΡΙΑΚΗ Α.Ε.Π.Ε.Υ.	01/10/2018
COCA-COLA HBC AG (ΚΟ)	Κύρια Αγορά
ΒΕΤΑ ΧΡΗΜΑΤΙΣΤΗΡΙΑΚΗ Α.Ε.Π.Ε.Υ.	08/03/2021
ΕΘΝΙΚΗ ΧΡΗΜΑΤΙΣΤΗΡΙΑΚΗ ΜΟΝΟΠΡΟΣΩΠΗ ΑΕΠΕΥ	02/01/1900
ΠΕΙΡΑΙΩΣ ΜΟΝΟΠΡΟΣΩΠΗ Α.Ε.Π.Ε.Υ.	04/05/2015
DIMAND (ΚΟ)	Κύρια Αγορά
EUROBANK EQUITIES ΜΟΝΟΠΡΟΣΩΠΗ Α.Ε.Π.Ε.Υ.	08/08/2022
ΑΛΦΑ FINANCE ΜΟΝΟΠΡΟΣΩΠΗ ΑΕΠΕΥ	08/08/2022
ΠΑΝΤΕΛΑΚΗΣ ΧΡΗΜΑΤΙΣΤΗΡΙΑΚΗ Α.Ε.Π.Ε.Υ.	15/05/2023
EUROBANK HOLDINGS (ΚΟ)	Κύρια Αγορά
EUROBANK EQUITIES ΜΟΝΟΠΡΟΣΩΠΗ Α.Ε.Π.Ε.Υ.	01/06/2012
GREENPOST TRADING EUROPE LTD	12/06/2023
MERIT ΧΡΗΜΑΤΙΣΤΗΡΙΑΚΗ Α.Ε.Π.Ε.Υ.	06/11/2017
ΑΛΦΑ FINANCE ΜΟΝΟΠΡΟΣΩΠΗ ΑΕΠΕΥ	09/01/2006
ΕΘΝΙΚΗ ΧΡΗΜΑΤΙΣΤΗΡΙΑΚΗ ΜΟΝΟΠΡΟΣΩΠΗ ΑΕΠΕΥ	02/01/1900
ΕΛΛΗΝΟΑΜΕΡΙΚΑΝΙΚΗ ΧΡΗΜΑΤΙΣΤΗΡΙΑΚΗ ΑΕΠΕΥ	25/07/2014
ΛΕΩΝ ΔΕΠΟΛΑΣ ΧΡΗΜΑΤΙΣΤΗΡΙΑΚΗ Α.Ε.Π.Ε.Υ.	30/11/2018
ΠΕΙΡΑΙΩΣ ΜΟΝΟΠΡΟΣΩΠΗ Α.Ε.Π.Ε.Υ.	28/09/2009
FOURLIS ΣΥΜΜΕΤΟΧΩΝ (ΚΟ)	Κύρια Αγορά
EUROBANK EQUITIES ΜΟΝΟΠΡΟΣΩΠΗ Α.Ε.Π.Ε.Υ.	01/12/2016
ΠΕΙΡΑΙΩΣ ΜΟΝΟΠΡΟΣΩΠΗ Α.Ε.Π.Ε.Υ.	06/03/2017
HELLENIQ ENERGY (ΚΟ)	Κύρια Αγορά
ΕΛΛΗΝΟΑΜΕΡΙΚΑΝΙΚΗ ΧΡΗΜΑΤΙΣΤΗΡΙΑΚΗ ΑΕΠΕΥ	14/09/2015
ΠΕΙΡΑΙΩΣ ΜΟΝΟΠΡΟΣΩΠΗ Α.Ε.Π.Ε.Υ.	20/03/2017
IDEAL HOLDINGS (ΚΟ)	Κύρια Αγορά
EUROBANK EQUITIES ΜΟΝΟΠΡΟΣΩΠΗ Α.Ε.Π.Ε.Υ.	07/06/2021
ΠΕΙΡΑΙΩΣ ΜΟΝΟΠΡΟΣΩΠΗ Α.Ε.Π.Ε.Υ.	07/06/2021
INTERCONTINENTAL (ΚΟ)	Κύρια Αγορά
ΛΕΩΝ ΔΕΠΟΛΑΣ ΧΡΗΜΑΤΙΣΤΗΡΙΑΚΗ Α.Ε.Π.Ε.Υ.	03/06/2019

Πίνακας Μετοχών Υπό Ειδική Διαπραγμάτευση

Χρεόγραφο	Κατηγορία Διαπραγμάτευσης
Ειδικός Διαπραγματευτής	Έναρξη Ειδικής Διαπραγμάτευσης
INTRAKAT (ΚΟ)	Κύρια Αγορά
ΒΕΤΑ ΧΡΗΜΑΤΙΣΤΗΡΙΑΚΗ Α.Ε.Π.Ε.Υ.	04/10/2021
ΠΑΝΤΕΛΑΚΗΣ ΧΡΗΜΑΤΙΣΤΗΡΙΑΚΗ Α.Ε.Π.Ε.Υ.	10/10/2022
JUMBO (ΚΟ)	Κύρια Αγορά
ΒΕΤΑ ΧΡΗΜΑΤΙΣΤΗΡΙΑΚΗ Α.Ε.Π.Ε.Υ.	01/02/2021
ΕΥΡΟΒΑΝΚ ΕQUITIES ΜΟΝΟΠΡΟΣΩΠΗ Α.Ε.Π.Ε.Υ.	25/05/2020
GREENPOST TRADING EUROPE LTD	12/06/2023
MERIT ΧΡΗΜΑΤΙΣΤΗΡΙΑΚΗ Α.Ε.Π.Ε.Υ.	06/11/2017
ΠΕΙΡΑΙΩΣ ΜΟΝΟΠΡΟΣΩΠΗ Α.Ε.Π.Ε.Υ.	06/03/2017
LAMDA DEVELOPMENT(ΚΟ)	Κύρια Αγορά
ΕΥΡΟΒΑΝΚ ΕQUITIES ΜΟΝΟΠΡΟΣΩΠΗ Α.Ε.Π.Ε.Υ.	08/12/2014
ΠΑΝΤΕΛΑΚΗΣ ΧΡΗΜΑΤΙΣΤΗΡΙΑΚΗ Α.Ε.Π.Ε.Υ.	06/11/2017
ΠΕΙΡΑΙΩΣ ΜΟΝΟΠΡΟΣΩΠΗ Α.Ε.Π.Ε.Υ.	29/06/2017
MIG (ΚΟ)	Κύρια Αγορά
ΠΕΙΡΑΙΩΣ ΜΟΝΟΠΡΟΣΩΠΗ Α.Ε.Π.Ε.Υ.	02/02/2009
PREMIA (ΚΟ)	Κύρια Αγορά
ΒΕΤΑ ΧΡΗΜΑΤΙΣΤΗΡΙΑΚΗ Α.Ε.Π.Ε.Υ.	01/06/2021
ΛΕΩΝ ΔΕΠΟΛΑΣ ΧΡΗΜΑΤΙΣΤΗΡΙΑΚΗ Α.Ε.Π.Ε.Υ.	05/12/2022
ΠΑΝΤΕΛΑΚΗΣ ΧΡΗΜΑΤΙΣΤΗΡΙΑΚΗ Α.Ε.Π.Ε.Υ.	23/12/2021
PROFILE (ΚΟ)	Κύρια Αγορά
ΠΑΝΤΕΛΑΚΗΣ ΧΡΗΜΑΤΙΣΤΗΡΙΑΚΗ Α.Ε.Π.Ε.Υ.	01/07/2019
ΤΡΑΠΕΖΑ ΟΡΤΙΜΑ BANK Α.Ε.	03/04/2023
QUALITY & RELIABILITY (ΚΟ)	Κύρια Αγορά
ΤΡΑΠΕΖΑ ΟΡΤΙΜΑ BANK Α.Ε.	03/01/2023
QUEST ΣΥΜΜΕΤΟΧΩΝ (ΚΟ)	Κύρια Αγορά
ΒΕΤΑ ΧΡΗΜΑΤΙΣΤΗΡΙΑΚΗ Α.Ε.Π.Ε.Υ.	26/03/2018
ΕΥΡΟΒΑΝΚ ΕQUITIES ΜΟΝΟΠΡΟΣΩΠΗ Α.Ε.Π.Ε.Υ.	28/01/2019
SPACE HELLAS (ΚΟ)	Κύρια Αγορά
MERIT ΧΡΗΜΑΤΙΣΤΗΡΙΑΚΗ Α.Ε.Π.Ε.Υ.	09/12/2022
TITAN CEMENT (ΚΑ)	Κύρια Αγορά
ΒΕΤΑ ΧΡΗΜΑΤΙΣΤΗΡΙΑΚΗ Α.Ε.Π.Ε.Υ.	01/02/2021
ΕΥΡΟΒΑΝΚ ΕQUITIES ΜΟΝΟΠΡΟΣΩΠΗ Α.Ε.Π.Ε.Υ.	06/11/2019
ΠΕΙΡΑΙΩΣ ΜΟΝΟΠΡΟΣΩΠΗ Α.Ε.Π.Ε.Υ.	18/01/2021
VIOTALCO SA/NV (ΚΑ)	Κύρια Αγορά
ΕΥΡΟΒΑΝΚ ΕQUITIES ΜΟΝΟΠΡΟΣΩΠΗ Α.Ε.Π.Ε.Υ.	04/03/2014
MERIT ΧΡΗΜΑΤΙΣΤΗΡΙΑΚΗ Α.Ε.Π.Ε.Υ.	17/03/2014
ΑΛΦΑ FINANCE ΜΟΝΟΠΡΟΣΩΠΗ ΑΕΠΕΥ	11/03/2008
ΑΒΑΞ Α.Ε. (ΚΟ)	Κύρια Αγορά
ΕΥΡΟΒΑΝΚ ΕQUITIES ΜΟΝΟΠΡΟΣΩΠΗ Α.Ε.Π.Ε.Υ.	14/12/2015
ΠΕΙΡΑΙΩΣ ΜΟΝΟΠΡΟΣΩΠΗ Α.Ε.Π.Ε.Υ.	01/02/2021
ΤΡΑΠΕΖΑ ΟΡΤΙΜΑ BANK Α.Ε.	04/09/2023
ΑΔΜΗΣ ΣΥΜΜΕΤΟΧΩΝ Α.Ε. (ΚΟ)	Κύρια Αγορά
ΕΥΡΟΒΑΝΚ ΕQUITIES ΜΟΝΟΠΡΟΣΩΠΗ Α.Ε.Π.Ε.Υ.	24/05/2021
ΕΛΛΗΝΟΑΜΕΡΙΚΑΝΙΚΗ ΧΡΗΜΑΤΙΣΤΗΡΙΑΚΗ ΑΕΠΕΥ	09/03/2020
ΠΕΙΡΑΙΩΣ ΜΟΝΟΠΡΟΣΩΠΗ Α.Ε.Π.Ε.Υ.	29/06/2017
ΑΕΡΟΠΟΡΙΑ ΑΙΓΑΙΟΥ (ΚΟ)	Κύρια Αγορά
ΕΥΡΟΒΑΝΚ ΕQUITIES ΜΟΝΟΠΡΟΣΩΠΗ Α.Ε.Π.Ε.Υ.	22/09/2020
ΑΛΟΥΜΥΛΑ (ΚΟ)	Κύρια Αγορά
ΠΕΙΡΑΙΩΣ ΜΟΝΟΠΡΟΣΩΠΗ Α.Ε.Π.Ε.Υ.	31/07/2023
ΑΝΔΡΟΜΕΔΑ ΑΕΕΧ (ΚΟ)	Κύρια Αγορά
ΒΕΤΑ ΧΡΗΜΑΤΙΣΤΗΡΙΑΚΗ Α.Ε.Π.Ε.Υ.	15/02/2021
ΤΡΑΠΕΖΑ ΟΡΤΙΜΑ BANK Α.Ε.	03/04/2023
ΓΕΚ ΤΕΡΝΑ (ΚΟ)	Κύρια Αγορά
ΒΕΤΑ ΧΡΗΜΑΤΙΣΤΗΡΙΑΚΗ Α.Ε.Π.Ε.Υ.	08/03/2021
ΕΥΡΟΒΑΝΚ ΕQUITIES ΜΟΝΟΠΡΟΣΩΠΗ Α.Ε.Π.Ε.Υ.	24/05/2021
ΠΕΙΡΑΙΩΣ ΜΟΝΟΠΡΟΣΩΠΗ Α.Ε.Π.Ε.Υ.	29/08/2019
ΔΕΗ (ΚΟ)	Κύρια Αγορά
ΒΕΤΑ ΧΡΗΜΑΤΙΣΤΗΡΙΑΚΗ Α.Ε.Π.Ε.Υ.	01/02/2021
ΕΥΡΟΒΑΝΚ ΕQUITIES ΜΟΝΟΠΡΟΣΩΠΗ Α.Ε.Π.Ε.Υ.	22/10/2006
GREENPOST TRADING EUROPE LTD	12/06/2023
MERIT ΧΡΗΜΑΤΙΣΤΗΡΙΑΚΗ Α.Ε.Π.Ε.Υ.	06/11/2017
ΑΛΦΑ FINANCE ΜΟΝΟΠΡΟΣΩΠΗ ΑΕΠΕΥ	09/01/2006
ΕΘΝΙΚΗ ΧΡΗΜΑΤΙΣΤΗΡΙΑΚΗ ΜΟΝΟΠΡΟΣΩΠΗ ΑΕΠΕΥ	02/01/1900
ΕΛΛΗΝΟΑΜΕΡΙΚΑΝΙΚΗ ΧΡΗΜΑΤΙΣΤΗΡΙΑΚΗ ΑΕΠΕΥ	01/09/2014
ΠΕΙΡΑΙΩΣ ΜΟΝΟΠΡΟΣΩΠΗ Α.Ε.Π.Ε.Υ.	28/09/2009

Πίνακας Μετοχών Υπό Ειδική Διαπραγμάτευση

Χρεόγραφο	Κατηγορία Διαπραγμάτευσης
Ειδικός Διαπραγματευτής	Έναρξη Ειδικής Διαπραγμάτευσης
ΕΘΝΙΚΗ ΤΡΑΠΕΖΑ (ΚΟ)	Κύρια Αγορά
EUROBANK EQUITIES ΜΟΝΟΠΡΟΣΩΠΗ Α.Ε.Π.Ε.Υ.	22/10/2006
GREENPOST TRADING EUROPE LTD	12/06/2023
MERIT ΧΡΗΜΑΤΙΣΤΗΡΙΑΚΗ Α.Ε.Π.Ε.Υ.	03/09/2012
ΑΛΦΑ FINANCE ΜΟΝΟΠΡΟΣΩΠΗ ΑΕΠΕΥ	09/01/2006
ΕΘΝΙΚΗ ΧΡΗΜΑΤΙΣΤΗΡΙΑΚΗ ΜΟΝΟΠΡΟΣΩΠΗ ΑΕΠΕΥ	02/01/1900
ΕΛΛΗΝΟΑΜΕΡΙΚΑΝΙΚΗ ΧΡΗΜΑΤΙΣΤΗΡΙΑΚΗ ΑΕΠΕΥ	25/07/2014
ΛΕΩΝ ΔΕΠΟΛΑΣ ΧΡΗΜΑΤΙΣΤΗΡΙΑΚΗ Α.Ε.Π.Ε.Υ.	20/05/2015
ΠΕΙΡΑΙΩΣ ΜΟΝΟΠΡΟΣΩΠΗ Α.Ε.Π.Ε.Υ.	08/09/2008
ΕΚΤΕΡ (ΚΟ)	Κύρια Αγορά
ΒΕΤΑ ΧΡΗΜΑΤΙΣΤΗΡΙΑΚΗ Α.Ε.Π.Ε.Υ.	26/09/2022
EUROBANK EQUITIES ΜΟΝΟΠΡΟΣΩΠΗ Α.Ε.Π.Ε.Υ.	16/10/2017
ΛΕΩΝ ΔΕΠΟΛΑΣ ΧΡΗΜΑΤΙΣΤΗΡΙΑΚΗ Α.Ε.Π.Ε.Υ.	21/05/2018
ΕΛΑΣΤΡΟΝ (ΚΟ)	Κύρια Αγορά
ΛΕΩΝ ΔΕΠΟΛΑΣ ΧΡΗΜΑΤΙΣΤΗΡΙΑΚΗ Α.Ε.Π.Ε.Υ.	20/02/2017
ΕΒΑΛΧΑΛΚΟΡ (ΚΟ)	Κύρια Αγορά
ΒΕΤΑ ΧΡΗΜΑΤΙΣΤΗΡΙΑΚΗ Α.Ε.Π.Ε.Υ.	09/01/2023
EUROBANK EQUITIES ΜΟΝΟΠΡΟΣΩΠΗ Α.Ε.Π.Ε.Υ.	07/05/2018
ΑΛΦΑ FINANCE ΜΟΝΟΠΡΟΣΩΠΗ ΑΕΠΕΥ	07/05/2018
ΕΛΜΑΚΤΩΡ (ΚΟ)	Κύρια Αγορά
EUROBANK EQUITIES ΜΟΝΟΠΡΟΣΩΠΗ Α.Ε.Π.Ε.Υ.	01/06/2012
EUROXX ΧΡΗΜΑΤΙΣΤΗΡΙΑΚΗ Α.Ε.Π.Ε.Υ.	24/09/2018
ΑΛΦΑ FINANCE ΜΟΝΟΠΡΟΣΩΠΗ ΑΕΠΕΥ	18/03/2019
ΕΘΝΙΚΗ ΧΡΗΜΑΤΙΣΤΗΡΙΑΚΗ ΜΟΝΟΠΡΟΣΩΠΗ ΑΕΠΕΥ	02/01/1900
ΠΕΙΡΑΙΩΣ ΜΟΝΟΠΡΟΣΩΠΗ Α.Ε.Π.Ε.Υ.	22/10/2018
ΕΛΛΗΝ. ΧΡΗΜΑΤΙΣΤΗΡΙΑ-Χ.Α. (ΚΟ)	Κύρια Αγορά
ΕΘΝΙΚΗ ΧΡΗΜΑΤΙΣΤΗΡΙΑΚΗ ΜΟΝΟΠΡΟΣΩΠΗ ΑΕΠΕΥ	02/01/1900
ΕΛΛΗΝΟΑΜΕΡΙΚΑΝΙΚΗ ΧΡΗΜΑΤΙΣΤΗΡΙΑΚΗ ΑΕΠΕΥ	01/09/2014
ΠΕΙΡΑΙΩΣ ΜΟΝΟΠΡΟΣΩΠΗ Α.Ε.Π.Ε.Υ.	04/05/2015
ΕΛΤΟΝ (ΚΟ)	Κύρια Αγορά
EUROBANK EQUITIES ΜΟΝΟΠΡΟΣΩΠΗ Α.Ε.Π.Ε.Υ.	28/11/2022
ΤΡΑΠΕΖΑ ΟΡΤΙΜΑ BANK Α.Ε.	30/01/2023
ΕΝΤΕΡΣΟΦΤ (ΚΟ)	Κύρια Αγορά
EUROBANK EQUITIES ΜΟΝΟΠΡΟΣΩΠΗ Α.Ε.Π.Ε.Υ.	22/06/2020
ΑΛΦΑ FINANCE ΜΟΝΟΠΡΟΣΩΠΗ ΑΕΠΕΥ	23/03/2023
ΕΥΔΑΠ (ΚΟ)	Κύρια Αγορά
EUROBANK EQUITIES ΜΟΝΟΠΡΟΣΩΠΗ Α.Ε.Π.Ε.Υ.	10/06/2019
ΑΛΦΑ FINANCE ΜΟΝΟΠΡΟΣΩΠΗ ΑΕΠΕΥ	27/01/2020
ΕΥΡΩΣΥΜΒΟΥΛΟΙ (ΚΟ)	Κύρια Αγορά
ΤΡΑΠΕΖΑ ΟΡΤΙΜΑ BANK Α.Ε.	01/02/2023
ΙΝΤΕΡΓΟΥΝΤ-ΕΥΔΕΜΠΟΡΙΑ (ΚΟ)	Κύρια Αγορά
EUROBANK EQUITIES ΜΟΝΟΠΡΟΣΩΠΗ Α.Ε.Π.Ε.Υ.	05/07/2021
ΠΑΝΤΕΛΑΚΗΣ ΧΡΗΜΑΤΙΣΤΗΡΙΑΚΗ Α.Ε.Π.Ε.Υ.	01/07/2021
ΙΝΤΕΡΛΑΪΦ (ΚΟ)	Κύρια Αγορά
ΒΕΤΑ ΧΡΗΜΑΤΙΣΤΗΡΙΑΚΗ Α.Ε.Π.Ε.Υ.	24/10/2022
ΚΛΟΥΚΙΝΑΣ - ΛΑΠΠΑΣ (ΚΟ)	Κύρια Αγορά
ΤΡΑΠΕΖΑ ΟΡΤΙΜΑ BANK Α.Ε.	02/01/2023
ΚΡΙ - ΚΡΙ (ΚΟ)	Κύρια Αγορά
EUROBANK EQUITIES ΜΟΝΟΠΡΟΣΩΠΗ Α.Ε.Π.Ε.Υ.	07/05/2018
ΛΕΩΝ ΔΕΠΟΛΑΣ ΧΡΗΜΑΤΙΣΤΗΡΙΑΚΗ Α.Ε.Π.Ε.Υ.	16/01/2017
ΛΑΜΨΑ (ΚΟ)	Κύρια Αγορά
ΛΕΩΝ ΔΕΠΟΛΑΣ ΧΡΗΜΑΤΙΣΤΗΡΙΑΚΗ Α.Ε.Π.Ε.Υ.	16/01/2017
ΜΟΤΟΔΥΝΑΜΙΚΗ (ΚΟ)	Κύρια Αγορά
ΤΡΑΠΕΖΑ ΟΡΤΙΜΑ BANK Α.Ε.	25/08/2023
ΜΟΤΟΡ ΟΙΛ (ΚΟ)	Κύρια Αγορά
ΒΕΤΑ ΧΡΗΜΑΤΙΣΤΗΡΙΑΚΗ Α.Ε.Π.Ε.Υ.	08/03/2021
EUROBANK EQUITIES ΜΟΝΟΠΡΟΣΩΠΗ Α.Ε.Π.Ε.Υ.	22/10/2006
GREENPOST TRADING EUROPE LTD	12/06/2023
MERIT ΧΡΗΜΑΤΙΣΤΗΡΙΑΚΗ Α.Ε.Π.Ε.Υ.	25/02/2019
ΕΘΝΙΚΗ ΧΡΗΜΑΤΙΣΤΗΡΙΑΚΗ ΜΟΝΟΠΡΟΣΩΠΗ ΑΕΠΕΥ	02/01/1900
ΛΕΩΝ ΔΕΠΟΛΑΣ ΧΡΗΜΑΤΙΣΤΗΡΙΑΚΗ Α.Ε.Π.Ε.Υ.	01/04/2019
ΠΕΙΡΑΙΩΣ ΜΟΝΟΠΡΟΣΩΠΗ Α.Ε.Π.Ε.Υ.	04/05/2015
ΜΠΛΕ ΚΕΔΡΟΣ (ΚΟ)	Κύρια Αγορά
MERIT ΧΡΗΜΑΤΙΣΤΗΡΙΑΚΗ Α.Ε.Π.Ε.Υ.	30/09/2022

Πίνακας Μετοχών Υπό Ειδική Διαπραγμάτευση

Χρεόγραφο	Κατηγορία Διαπραγμάτευσης
Ειδικός Διαπραγματευτής	Έναρξη Ειδικής Διαπραγμάτευσης
ΜΥΤΙΛΗΝΑΙΟΣ (ΚΟ)	Κύρια Αγορά
ΒΕΤΑ ΧΡΗΜΑΤΙΣΤΗΡΙΑΚΗ Α.Ε.Π.Ε.Υ.	11/04/2022
ΕΥΡΟΒΑΝΚ ΕQUITIES ΜΟΝΟΠΡΟΣΩΠΗ Α.Ε.Π.Ε.Υ.	20/09/2017
GREENPOST TRADING EUROPE LTD	12/06/2023
MERIT ΧΡΗΜΑΤΙΣΤΗΡΙΑΚΗ Α.Ε.Π.Ε.Υ.	25/02/2019
ΑΛΦΑ FINANCE ΜΟΝΟΠΡΟΣΩΠΗ ΑΕΠΕΥ	15/04/2019
ΕΘΝΙΚΗ ΧΡΗΜΑΤΙΣΤΗΡΙΑΚΗ ΜΟΝΟΠΡΟΣΩΠΗ ΑΕΠΕΥ	02/01/1900
ΠΕΙΡΑΙΩΣ ΜΟΝΟΠΡΟΣΩΠΗ Α.Ε.Π.Ε.Υ.	04/05/2015
ΟΛΠ (ΚΟ)	Κύρια Αγορά
ΕΥΡΟΒΑΝΚ ΕQUITIES ΜΟΝΟΠΡΟΣΩΠΗ Α.Ε.Π.Ε.Υ.	06/02/2019
ΟΠΑΠ (ΚΟ)	Κύρια Αγορά
ΒΕΤΑ ΧΡΗΜΑΤΙΣΤΗΡΙΑΚΗ Α.Ε.Π.Ε.Υ.	11/04/2022
ΕΥΡΟΒΑΝΚ ΕQUITIES ΜΟΝΟΠΡΟΣΩΠΗ Α.Ε.Π.Ε.Υ.	22/10/2006
GREENPOST TRADING EUROPE LTD	12/06/2023
MERIT ΧΡΗΜΑΤΙΣΤΗΡΙΑΚΗ Α.Ε.Π.Ε.Υ.	20/03/2017
ΑΛΦΑ FINANCE ΜΟΝΟΠΡΟΣΩΠΗ ΑΕΠΕΥ	09/01/2006
ΕΘΝΙΚΗ ΧΡΗΜΑΤΙΣΤΗΡΙΑΚΗ ΜΟΝΟΠΡΟΣΩΠΗ ΑΕΠΕΥ	02/01/1900
ΕΛΛΗΝΟΑΜΕΡΙΚΑΝΙΚΗ ΧΡΗΜΑΤΙΣΤΗΡΙΑΚΗ ΑΕΠΕΥ	25/07/2014
ΠΕΙΡΑΙΩΣ ΜΟΝΟΠΡΟΣΩΠΗ Α.Ε.Π.Ε.Υ.	04/05/2015
ΟΤΕ (ΚΟ)	Κύρια Αγορά
ΒΕΤΑ ΧΡΗΜΑΤΙΣΤΗΡΙΑΚΗ Α.Ε.Π.Ε.Υ.	11/04/2022
ΕΥΡΟΒΑΝΚ ΕQUITIES ΜΟΝΟΠΡΟΣΩΠΗ Α.Ε.Π.Ε.Υ.	22/10/2006
GREENPOST TRADING EUROPE LTD	12/06/2023
MERIT ΧΡΗΜΑΤΙΣΤΗΡΙΑΚΗ Α.Ε.Π.Ε.Υ.	20/03/2017
ΑΛΦΑ FINANCE ΜΟΝΟΠΡΟΣΩΠΗ ΑΕΠΕΥ	09/01/2006
ΕΘΝΙΚΗ ΧΡΗΜΑΤΙΣΤΗΡΙΑΚΗ ΜΟΝΟΠΡΟΣΩΠΗ ΑΕΠΕΥ	02/01/1900
ΕΛΛΗΝΟΑΜΕΡΙΚΑΝΙΚΗ ΧΡΗΜΑΤΙΣΤΗΡΙΑΚΗ ΑΕΠΕΥ	25/07/2014
ΛΕΩΝ ΔΕΠΟΛΑΣ ΧΡΗΜΑΤΙΣΤΗΡΙΑΚΗ Α.Ε.Π.Ε.Υ.	20/04/2015
ΠΕΙΡΑΙΩΣ ΜΟΝΟΠΡΟΣΩΠΗ Α.Ε.Π.Ε.Υ.	08/09/2008
ΠΑΠΟΥΤΣΑΝΗΣ (ΚΟ)	Κύρια Αγορά
ΒΕΤΑ ΧΡΗΜΑΤΙΣΤΗΡΙΑΚΗ Α.Ε.Π.Ε.Υ.	25/11/2013
ΑΛΦΑ FINANCE ΜΟΝΟΠΡΟΣΩΠΗ ΑΕΠΕΥ	19/11/2018
ΠΕΙΡΑΙΩΣ FINANCIAL HOLD (ΚΟ)	Κύρια Αγορά
ΕΥΡΟΒΑΝΚ ΕQUITIES ΜΟΝΟΠΡΟΣΩΠΗ Α.Ε.Π.Ε.Υ.	22/10/2006
ΕΥΡΟXX ΧΡΗΜΑΤΙΣΤΗΡΙΑΚΗ Α.Ε.Π.Ε.Υ.	15/02/2016
GREENPOST TRADING EUROPE LTD	12/06/2023
MERIT ΧΡΗΜΑΤΙΣΤΗΡΙΑΚΗ Α.Ε.Π.Ε.Υ.	16/09/2013
ΑΛΦΑ FINANCE ΜΟΝΟΠΡΟΣΩΠΗ ΑΕΠΕΥ	15/04/2019
ΕΘΝΙΚΗ ΧΡΗΜΑΤΙΣΤΗΡΙΑΚΗ ΜΟΝΟΠΡΟΣΩΠΗ ΑΕΠΕΥ	02/01/1900
ΕΛΛΗΝΟΑΜΕΡΙΚΑΝΙΚΗ ΧΡΗΜΑΤΙΣΤΗΡΙΑΚΗ ΑΕΠΕΥ	25/07/2014
ΛΕΩΝ ΔΕΠΟΛΑΣ ΧΡΗΜΑΤΙΣΤΗΡΙΑΚΗ Α.Ε.Π.Ε.Υ.	30/11/2018
ΠΕΙΡΑΙΩΣ ΜΟΝΟΠΡΟΣΩΠΗ Α.Ε.Π.Ε.Υ.	16/02/2009
ΠΕΤΡΟΠΟΥΛΟΣ ΠΕΤΡΟΣ (ΚΟ)	Κύρια Αγορά
ΕΥΡΟΒΑΝΚ ΕQUITIES ΜΟΝΟΠΡΟΣΩΠΗ Α.Ε.Π.Ε.Υ.	01/04/2019
ΠΑΝΤΕΛΑΚΗΣ ΧΡΗΜΑΤΙΣΤΗΡΙΑΚΗ Α.Ε.Π.Ε.Υ.	16/03/2020
ΠΛΑΣΤΙΚΑ ΘΡΑΚΗΣ (ΚΟ)	Κύρια Αγορά
ΕΥΡΟΒΑΝΚ ΕQUITIES ΜΟΝΟΠΡΟΣΩΠΗ Α.Ε.Π.Ε.Υ.	26/03/2018
ΑΛΦΑ FINANCE ΜΟΝΟΠΡΟΣΩΠΗ ΑΕΠΕΥ	26/03/2018
ΡΕΒΟΪΑ (ΚΟ)	Κύρια Αγορά
ΒΕΤΑ ΧΡΗΜΑΤΙΣΤΗΡΙΑΚΗ Α.Ε.Π.Ε.Υ.	26/06/2023
ΣΑΡΑΝΤΗΣ ΓΡ. (ΚΟ)	Κύρια Αγορά
ΒΕΤΑ ΧΡΗΜΑΤΙΣΤΗΡΙΑΚΗ Α.Ε.Π.Ε.Υ.	14/05/2012
ΕΥΡΟΒΑΝΚ ΕQUITIES ΜΟΝΟΠΡΟΣΩΠΗ Α.Ε.Π.Ε.Υ.	24/10/2016
ΣΙΔΑΜΑ ΜΕΤΑΛΛΟΥΡΓΙΚΗ (ΚΟ)	Κύρια Αγορά
ΤΡΑΠΕΖΑ ΟΡΤΙΜΑ BANK Α.Ε.	25/05/2023
ΤΕΡΝΑ ΕΝΕΡΓΕΙΑΚΗ (ΚΟ)	Κύρια Αγορά
ΕΥΡΟΒΑΝΚ ΕQUITIES ΜΟΝΟΠΡΟΣΩΠΗ Α.Ε.Π.Ε.Υ.	24/05/2021
ΠΕΙΡΑΙΩΣ ΜΟΝΟΠΡΟΣΩΠΗ Α.Ε.Π.Ε.Υ.	09/12/2019
ΤΕΧΝΙΚΗ ΟΛΥΜΠΙΑΚΗ (ΚΟ)	Κύρια Αγορά
ΤΡΑΠΕΖΑ ΟΡΤΙΜΑ BANK Α.Ε.	05/07/2023
ΤΖΙΡΑΚΙΑΝ ΠΡΟΦΙΛ (ΚΟ)	Κύρια Αγορά
ΛΕΩΝ ΔΕΠΟΛΑΣ ΧΡΗΜΑΤΙΣΤΗΡΙΑΚΗ Α.Ε.Π.Ε.Υ.	19/07/2021

Γνωστοποιήσεις Συναλλαγών - Κατάλογος Υπόχρεων Προσώπων

Ημερομηνία Υποβολής [1]	Επωνυμία	Λόγος Υποβολής [2]	Υπόχρεος	Ιδιότητα Υποχρέου	Σχέση με τον Υπόχρεο	Ημερομηνία Συναλλαγής	Αγορά	Όγκος Συναλλαγών	Αξία Συναλλαγών	Φύση Συναλλαγής [3]	Είδος Χρηματικού μέσου	Παρατηρήσεις [4]
31/10/2023	EUROBANK ERGASIAS YΠHPPEΣIΩN KAI ΣYMMETOΧΩN A.E.	B	ΒΑΣΙΛΕΙΟΥ ΚΩΝΣΤΑΝΤΙΝΟΣ	Μέλος ΔΣ Εκτελεστικό	Συνδεδόμενο Νομικό Πρόσωπο	30/10/2023	ΠΑΡΑΓΩΓΩΝ ΧΑ	200	31,000.00	Π	Παράγωγο	1
31/10/2023	EUROBANK ERGASIAS YΠHPPEΣIΩN KAI ΣYMMETOΧΩN A.E.	B	ΒΑΣΙΛΕΙΟΥ ΚΩΝΣΤΑΝΤΙΝΟΣ	Μέλος ΔΣ Εκτελεστικό	Συνδεδόμενο Νομικό Πρόσωπο	30/10/2023	ΠΑΡΑΓΩΓΩΝ ΧΑ	200	30,800.00	A	Παράγωγο	1
31/10/2023	EUROBANK ERGASIAS YΠHPPEΣIΩN KAI ΣYMMETOΧΩN A.E.	B	ΒΑΣΙΛΕΙΟΥ ΚΩΝΣΤΑΝΤΙΝΟΣ	Μέλος ΔΣ Εκτελεστικό	Συνδεδόμενο Νομικό Πρόσωπο	30/10/2023	ΑΞΙΩΝ ΧΑ	174,057	268,170.27	A	Μετοχή	1
31/10/2023	EUROBANK ERGASIAS YΠHPPEΣIΩN KAI ΣYMMETOΧΩN A.E.	B	ΒΑΣΙΛΕΙΟΥ ΚΩΝΣΤΑΝΤΙΝΟΣ	Μέλος ΔΣ Εκτελεστικό	Συνδεδόμενο Νομικό Πρόσωπο	30/10/2023	ΑΞΙΩΝ ΧΑ	79,660	122,591.84	Π	Μετοχή	1
31/10/2023	EUROBANK ERGASIAS YΠHPPEΣIΩN KAI ΣYMMETOΧΩN A.E.	B	ΒΑΣΙΛΕΙΟΥ ΚΩΝΣΤΑΝΤΙΝΟΣ	Μέλος ΔΣ Εκτελεστικό	Συνδεδόμενο Νομικό Πρόσωπο	30/10/2023	ΑΞΙΩΝ ΧΑ	79,660	122,483.66	A	Μετοχή	1

Σημειώσεις Γνωστοποιήσεων Συναλλαγών

Για περισσότερες πληροφορίες επί των γνωστοποιήσεων συναλλαγών επισκεφτείτε την ιστοσελίδα <http://athexgroup.gr/el/web/guest/companies-info-trade-notifications>

[1] - Η Ημερομηνία Υποβολής αφορά την Ημερομηνία που η Γνωστοποίηση παρελήφθη από το Χ.Α.

[2] - Λόγος Υποβολής: Α: Πρόσωπο που ασκεί Διευθυντικά καθήκοντα, Β: Πρόσωπο που έχει στενό δεσμό με πρόσωπο που ασκεί Διευθυντικά καθήκοντα.

[3] - Φύση Συναλλαγής: Α: Αγορά, Π: Πώληση.

[4] - Παρατηρήσεις: 1 - Λόγω Συμμετοχής σε ΑΜΚ, 2 - Λόγω Εξάσκησης Δικαιώματος Προαίρεσης αγοράς μετοχών που παρέχεται στο προσωπικό, 3 - Λόγω Δωρεάς, 4 - Λόγω Συγχώνευσης ή Διάσπασης κλπ, 5 - Λόγω Μετατροπής ή Ανταλλαγής Ομολογιών, 6 - Ανταλλαγή λόγω Προαιρετικής Δημόσιας Πρότασης.

Υποκείμενη Αγορά				Αγορά Παραγώγων													
Ανωτ Τιμή	Κατωτ Τιμή	Τιμή κλεισ.	Μεταβ.	Μήνας Παράδοσης	Ανοιγμα	Ανωτ Τιμή	Κατωτ Τιμή	Τελ Τιμή	Τιμή κλεισ.	Τελευταία ζήτηση	Τελευταία προσφορά	Τιμή Εκκαθάρισης	Υψηλό ζωής	Χαμηλό ζωής	Πράξεις	Όγκος	Ανοικτές θέσεις
FTSE/X.A. Large Cap				(Μονάδα Διαπραγμάτευσης: 1 Μονάδα Δείκτη x 2€, Χρηματικός Διακανονισμός)													
2,937.33	2,910.37	2,927.62	0.44%	Νοέμβριος 2023	2,915.00	2,928.75	2,910.50	2,913.00	2,913.00	---	---	---	3,094.00	---	84	429	3,158
				Δεκέμβριος 2023	2,913.00	2,916.00	2,903.75	2,903.75	2,903.75	---	---	---	2,949.75	---	7	17	213
				Ιανουάριος 2024	2,923.00	2,923.00	2,922.50	2,922.50	2,922.50	---	---	---	2,923.00	---	2	40	---
				Μάρτιος 2024	---	---	---	---	2,937.00	---	---	---	---	---	---	---	---
				Ιούνιος 2024	---	---	---	---	2,952.75	---	---	---	---	---	---	---	---
				Σεπτέμβριος 2024	---	---	---	---	2,967.50	---	---	---	---	---	---	---	---
FTSE/X.A. Τράπεζες				(Μονάδα Διαπραγμάτευσης: 1 Μονάδα Δείκτη x 15€, Χρηματικός Διακανονισμός)													
976.46	962.95	962.95	-0.58%	Δεκέμβριος 2023	982.50	982.50	980.00	980.00	980.00	---	---	---	1,024.75	---	2	6	1,799
				Μάρτιος 2024	---	---	---	---	976.00	---	---	---	---	---	---	---	---
				Ιούνιος 2024	---	---	---	---	981.25	---	---	---	---	---	---	---	---
				Σεπτέμβριος 2024	---	---	---	---	986.00	---	---	---	---	---	---	---	---
MSCI GREECE REBASED				(Μονάδα Διαπραγμάτευσης: 1 Μονάδα Δείκτη x 2€, Χρηματικός Διακανονισμός)													
4,730.86	4,690.00	4,705.76	0.34%	Νοέμβριος 2023	---	---	---	---	4,686.25	---	---	---	4,708.25	---	---	---	83
				Δεκέμβριος 2023	---	---	---	---	4,860.75	---	---	---	5,012.25	---	---	---	20
				Ιανουάριος 2024	---	---	---	---	4,661.50	---	---	---	4,683.25	---	---	---	---
				Φεβρουάριος 2024	---	---	---	---	4,718.50	---	---	---	---	---	---	---	---
				Μάρτιος 2024	---	---	---	---	4,725.75	---	---	---	---	---	---	---	---
				Απρίλιος 2024	---	---	---	---	4,734.75	---	---	---	---	---	---	---	---
				Ιούνιος 2024	---	---	---	---	4,751.25	---	---	---	---	---	---	---	---
				Σεπτέμβριος 2024	---	---	---	---	4,775.00	---	---	---	---	---	---	---	---

Σημειώσεις Παραγώγων

Τις τιμές εκκαθάρισης και τις τελικές ανοικτές θέσεις μπορείτε να τις ανακτήσετε στο ακόλουθο path <http://www.helex.gr/el/web/guest/statistics-end-of-day-derivatives>

Υποκείμενη Αγορά				Αγορά Παραγώγων										Ανοικτές θέσεις			
Ανωτ Τιμή	Κατωτ Τιμή	Τιμή κλεισ.	Μεταβ.	Μήνας Παράδοσης	Άνοιγμα	Ανωτ Τιμή	Κατωτ Τιμή	Τελ Τιμή	Τιμή κλεισ.	Τελευταία ζήτηση	Τελευταία προσφορά	Τιμή Εκκαθάρισης*	Υψηλό ζωής	Χαμηλό ζωής	Πράξεις	Όγκος	Ανοικτές θέσεις
(Μέγεθος Συμβολαίου: 100 Χρεόγραφα, Φυσική Παράδοση)																	
ALPHA ΥΠΗΡΕΣΙΩΝ ΣΥΜΜ (ΚΟ)				Δεκέμβριος 2023	1.43	1.45	1.42	1.42	1.42	---	---	---	1.65	---	190	6,201	192,478
1.435	1.41	1.41	-0.35%	Μάρτιος 2024	---	---	---	---	1.43	---	---	---	---	---	---	---	---
				Ιούνιος 2024	---	---	---	---	1.43	---	---	---	1.30	---	---	---	3
				Σεπτέμβριος 2024	---	---	---	---	1.44	---	---	---	---	---	---	---	---
(Μέγεθος Συμβολαίου: 100 Χρεόγραφα, Φυσική Παράδοση)																	
AUTOHELLAS (ΚΟ)				Δεκέμβριος 2023	---	---	---	---	12.78	---	---	---	14.22	---	---	---	73
12.8	12.68	12.72	-0.31%	Μάρτιος 2024	---	---	---	---	12.86	---	---	---	---	---	---	---	---
				Ιούνιος 2024	---	---	---	---	12.93	---	---	---	---	---	---	---	---
				Σεπτέμβριος 2024	---	---	---	---	12.99	---	---	---	---	---	---	---	---
(Μέγεθος Συμβολαίου: 100 Χρεόγραφα, Φυσική Παράδοση)																	
CENERGY HOLDINGS (ΚΑ)				Δεκέμβριος 2023	6.19	6.38	6.19	6.38	6.38	---	---	---	7.22	---	91	425	5,690
6.41	6.14	6.34	3.60%	Μάρτιος 2024	---	---	---	---	6.17	---	---	---	---	---	---	---	---
				Ιούνιος 2024	---	---	---	---	6.20	---	---	---	---	---	---	---	---
				Σεπτέμβριος 2024	---	---	---	---	6.23	---	---	---	---	---	---	---	---
(Μέγεθος Συμβολαίου: 100 Χρεόγραφα, Φυσική Παράδοση)																	
COCA-COLA HBC AG (ΚΟ)				Δεκέμβριος 2023	24.62	24.63	24.45	24.52	24.52	---	---	---	27.19	---	9	25	428
24.66	24.4	24.46	-0.53%	Μάρτιος 2024	---	---	---	---	24.78	---	---	---	---	---	---	---	---
				Ιούνιος 2024	---	---	---	---	24.91	---	---	---	---	---	---	---	---
				Σεπτέμβριος 2024	---	---	---	---	25.04	---	---	---	---	---	---	---	---
(Μέγεθος Συμβολαίου: 100 Χρεόγραφα, Φυσική Παράδοση)																	
EUROBANK HOLDINGS (ΚΟ)				Δεκέμβριος 2023	1.56	1.57	1.54	1.55	1.55	---	---	---	1.60	---	50	1,114	30,961
1.5665	1.538	1.542	-0.96%	Μάρτιος 2024	---	---	---	---	1.57	---	---	---	---	---	---	---	---
				Ιούνιος 2024	---	---	---	---	1.58	---	---	---	---	---	---	---	---
				Σεπτέμβριος 2024	---	---	---	---	1.59	---	---	---	---	---	---	---	---
(Μέγεθος Συμβολαίου: 100 Χρεόγραφα, Φυσική Παράδοση)																	
FOURLIS ΣΥΜΜΕΤΟΧΩΝ (ΚΟ)				Δεκέμβριος 2023	4.03	4.07	4.02	4.07	4.07	---	---	---	4.65	---	4	4	685
4.06	3.995	4.05	2.02%	Μάρτιος 2024	---	---	---	---	4.00	---	---	---	---	---	---	---	---
				Ιούνιος 2024	---	---	---	---	4.02	---	---	---	---	---	---	---	---
				Σεπτέμβριος 2024	---	---	---	---	4.04	---	---	---	---	---	---	---	---
(Μέγεθος Συμβολαίου: 100 Χρεόγραφα, Φυσική Παράδοση)																	
HELLENiO ENERGY (ΚΟ)				Δεκέμβριος 2023	6.98	6.98	6.91	6.91	6.91	---	---	---	7.93	---	4	9	1,510
7.01	6.9	6.93	0.73%	Μάρτιος 2024	---	---	---	---	6.93	---	---	---	---	---	---	---	---
				Ιούνιος 2024	---	---	---	---	6.97	---	---	---	---	---	---	---	---
				Σεπτέμβριος 2024	---	---	---	---	7.00	---	---	---	---	---	---	---	---

Σημειώσεις Παραγώγων

Τις τιμές εκκαθάρισης και τις τελικές ανοικτές θέσεις μπορείτε να τις ανακτήσετε στο ακόλουθο path <http://www.helex.gr/el/web/guest/statistics-end-of-day-derivatives>

Υποκείμενη Αγορά				Αγορά Παραγώγων										Ανοικτές θέσεις			
Ανωτ Τιμή	Κατωτ Τιμή	Τιμή κλεισ.	Μεταβ.	Μήνας Παράδοσης	Άνοιγμα	Ανωτ Τιμή	Κατωτ Τιμή	Τελ Τιμή	Τιμή κλεισ.	Τελευταία ζήτηση	Τελευταία προσφορά	Τιμή Εκκαθάρισης*	Υψηλό ζωής	Χαμηλό ζωής	Πράξεις	Όγκος	Ανοικτές θέσεις
(Μέγεθος Συμβολαίου: 100 Χρεόγραφα, Φυσική Παράδοση)																	
INTRACOM HOLDINGS (ΚΟ)				Δεκέμβριος 2023	1.98	2.03	1.98	2.03	2.03	---	---	---	2.34	---	16	53	4,620
2	1.96	1.996	1.32%	Μάρτιος 2024	---	---	---	---	1.98	---	---	---	---	---	---	---	---
				Ιούνιος 2024	---	---	---	---	2.00	---	---	---	---	---	---	---	---
				Σεπτέμβριος 2024	---	---	---	---	2.01	---	---	---	---	---	---	---	---
(Μέγεθος Συμβολαίου: 100 Χρεόγραφα, Φυσική Παράδοση)																	
INTRAKAT (ΚΟ)				Δεκέμβριος 2023	3.02	3.03	3.00	3.00	3.00	---	---	---	3.14	---	6	39	5,640
3.015	2.985	3.01	0.50%	Μάρτιος 2024	---	---	---	---	3.02	---	---	---	---	---	---	---	---
				Ιούνιος 2024	---	---	---	---	3.03	---	---	---	---	---	---	---	---
				Σεπτέμβριος 2024	---	---	---	---	3.05	---	---	---	---	---	---	---	---
(Μέγεθος Συμβολαίου: 100 Χρεόγραφα, Φυσική Παράδοση)																	
JUMBO (ΚΟ)				Δεκέμβριος 2023	23.86	23.86	23.51	23.65	23.65	---	---	---	28.13	---	9	21	613
25.4	24.76	24.86	-0.56%	Μάρτιος 2024	---	---	---	---	25.19	---	---	---	---	---	---	---	---
				Ιούνιος 2024	---	---	---	---	25.33	---	---	---	---	---	---	---	---
				Σεπτέμβριος 2024	---	---	---	---	25.45	---	---	---	---	---	---	---	---
(Μέγεθος Συμβολαίου: 100 Χρεόγραφα, Φυσική Παράδοση)																	
LAMDA DEVELOPMENT(ΚΟ)				Δεκέμβριος 2023	6.16	6.18	6.06	6.09	6.09	---	---	---	6.77	---	10	23	5,821
6.16	6.01	6.08	0.41%	Μάρτιος 2024	---	---	---	---	6.10	---	---	---	---	---	---	---	---
				Ιούνιος 2024	---	---	---	---	6.13	---	---	---	---	---	---	---	---
				Σεπτέμβριος 2024	---	---	---	---	6.16	---	---	---	---	---	---	---	---
(Μέγεθος Συμβολαίου: 100 Χρεόγραφα, Φυσική Παράδοση)																	
MIG (ΚΟ)				Δεκέμβριος 2023	3.54	3.55	3.54	3.55	3.55	---	---	---	4.70	---	2	10	57
3.715	3.545	3.6	1.70%	Μάρτιος 2024	---	---	---	---	3.57	---	---	---	---	---	---	---	---
				Ιούνιος 2024	---	---	---	---	3.59	---	---	---	---	---	---	---	---
				Σεπτέμβριος 2024	---	---	---	---	3.60	---	---	---	---	---	---	---	---
(Μέγεθος Συμβολαίου: 100 Χρεόγραφα, Φυσική Παράδοση)																	
QUEST ΣΥΜΜΕΤΟΧΩΝ (ΚΟ)				Δεκέμβριος 2023	---	---	---	---	4.95	---	---	---	6.25	---	---	---	116
5.3	5.08	5.25	3.14%	Μάρτιος 2024	---	---	---	---	5.13	---	---	---	---	---	---	---	---
				Ιούνιος 2024	---	---	---	---	5.16	---	---	---	---	---	---	---	---
				Σεπτέμβριος 2024	---	---	---	---	5.18	---	---	---	---	---	---	---	---
(Μέγεθος Συμβολαίου: 100 Χρεόγραφα, Φυσική Παράδοση)																	
TITAN CEMENT (ΚΑ)				Δεκέμβριος 2023	17.10	17.81	17.10	17.80	17.80	---	---	---	18.01	---	45	262	679
17.78	16.8	17.7	4.86%	Μάρτιος 2024	---	---	---	---	17.01	---	---	---	---	---	---	---	---
				Ιούνιος 2024	---	---	---	---	17.10	---	---	---	---	---	---	---	---
				Σεπτέμβριος 2024	---	---	---	---	17.19	---	---	---	---	---	---	---	---

Σημειώσεις Παραγώγων

Τις τιμές εκκαθάρισης και τις τελικές ανοικτές θέσεις μπορείτε να τις ανακτήσετε στο ακόλουθο path <http://www.helex.gr/el/web/guest/statistics-end-of-day-derivatives>

Υποκείμενη Αγορά				Αγορά Παραγώγων													
Ανωτ Τιμή	Κατωτ Τιμή	Τιμή κλεισ.	Μεταβ.	Μήνας Παράδοσης	Άνοιγμα	Ανωτ Τιμή	Κατωτ Τιμή	Τελ Τιμή	Τιμή κλεισ.	Τελευταία ζήτηση	Τελευταία προσφορά	Τιμή Εκκαθάρισης*	Υψηλό ζωής	Χαμηλό ζωής	Πράξεις	Όγκος	Ανοικτές θέσεις
ΒΙΟΗΑΛCO SA/NV (KA)				(Μέγεθος Συμβολαίου: 100 Χρεόγραφα, Φυσική Παράδοση)													
4.96	4.85	4.94	2.28%	Δεκέμβριος 2023	4.90	4.99	4.89	4.97	4.97	---	---	---	6.66	---	35	113	4,864
				Μάρτιος 2024	---	---	---	---	4.87	---	---	---	---	---	---	---	---
				Ιούνιος 2024	---	---	---	---	4.89	---	---	---	---	---	---	---	---
				Σεπτέμβριος 2024	---	---	---	---	4.92	---	---	---	---	---	---	---	---
ΑΒΑΞ Α.Ε. (ΚΟ)				(Μέγεθος Συμβολαίου: 100 Χρεόγραφα, Φυσική Παράδοση)													
1.346	1.306	1.326	2.00%	Δεκέμβριος 2023	---	---	---	---	1.29	---	---	---	1.49	---	---	---	1,537
				Μάρτιος 2024	---	---	---	---	1.31	---	---	---	---	---	---	---	---
				Ιούνιος 2024	---	---	---	---	1.32	---	---	---	---	---	---	---	---
				Σεπτέμβριος 2024	---	---	---	---	1.32	---	---	---	---	---	---	---	---
ΑΔΜΗ ΣΥΜΜΕΤΟΧΩΝ Α.Ε. (ΚΟ)				(Μέγεθος Συμβολαίου: 100 Χρεόγραφα, Φυσική Παράδοση)													
2.02	1.982	2	0.50%	Δεκέμβριος 2023	2.02	2.04	2.00	2.00	2.00	---	---	---	2.42	---	22	111	22,350
				Μάρτιος 2024	---	---	---	---	2.01	---	---	---	---	---	---	---	---
				Ιούνιος 2024	---	---	---	---	2.02	---	---	---	---	---	---	---	---
				Σεπτέμβριος 2024	---	---	---	---	2.03	---	---	---	---	---	---	---	---
ΑΕΡΟΠΟΡΙΑ ΑΙΓΑΙΟΥ (ΚΟ)				(Μέγεθος Συμβολαίου: 100 Χρεόγραφα, Φυσική Παράδοση)													
10.46	10.2	10.34	1.57%	Δεκέμβριος 2023	10.36	10.48	10.36	10.36	10.36	---	---	---	13.64	---	35	100	4,848
				Μάρτιος 2024	---	---	---	---	10.26	---	---	---	---	---	---	---	---
				Ιούνιος 2024	---	---	---	---	10.31	---	---	---	---	---	---	---	---
				Σεπτέμβριος 2024	---	---	---	---	10.36	---	---	---	---	---	---	---	---
ΓΕΚ ΤΕΡΝΑ (ΚΟ)				(Μέγεθος Συμβολαίου: 100 Χρεόγραφα, Φυσική Παράδοση)													
13.2	13.02	13.2	0.61%	Δεκέμβριος 2023	13.20	13.31	13.18	13.31	13.31	---	---	---	13.71	---	3	16	6,001
				Μάρτιος 2024	---	---	---	---	13.22	---	---	---	---	---	---	---	---
				Ιούνιος 2024	---	---	---	---	13.29	---	---	---	---	---	---	---	---
				Σεπτέμβριος 2024	---	---	---	---	13.36	---	---	---	---	---	---	---	---
ΔΕΗ (ΚΟ)				(Μέγεθος Συμβολαίου: 100 Χρεόγραφα, Φυσική Παράδοση)													
9.68	9.57	9.63	0.00%	Δεκέμβριος 2023	9.69	9.74	9.62	9.69	9.69	---	---	---	10.69	---	62	185	20,806
				Μάρτιος 2024	---	---	---	---	9.70	---	---	---	---	---	---	---	---
				Ιούνιος 2024	---	---	---	---	9.76	---	---	---	---	---	---	---	---
				Σεπτέμβριος 2024	---	---	---	---	9.80	---	---	---	---	---	---	---	---
ΕΘΝΙΚΗ ΤΡΑΠΕΖΑ (ΚΟ)				(Μέγεθος Συμβολαίου: 100 Χρεόγραφα, Φυσική Παράδοση)													
5.488	5.38	5.4	-0.44%	Δεκέμβριος 2023	5.46	5.53	5.42	5.44	5.44	---	---	---	6.43	---	143	1,215	19,581
				Μάρτιος 2024	---	---	---	---	5.47	---	---	---	---	---	---	---	---
				Ιούνιος 2024	---	---	---	---	5.49	---	---	---	---	---	---	---	---
				Σεπτέμβριος 2024	---	---	---	---	5.52	---	---	---	---	---	---	---	---

Σημειώσεις Παραγώγων

Τις τιμές εκκαθάρισης και τις τελικές ανοικτές θέσεις μπορείτε να τις ανακτήσετε στο ακόλουθο path <http://www.helex.gr/el/web/guest/statistics-end-of-day-derivatives>

Υποκείμενη Αγορά				Αγορά Παραγώγων										Ανοικτές θέσεις			
Ανωτ Τιμή	Κατωτ Τιμή	Τιμή κλεισ.	Μεταβ.	Μήνας Παράδοσης	Άνοιγμα	Ανωτ Τιμή	Κατωτ Τιμή	Τελ Τιμή	Τιμή κλεισ.	Τελευταία ζήτηση	Τελευταία προσφορά	Τιμή Εκκαθάρισης*	Υψηλό ζωής	Χαμηλό ζωής	Πράξεις	Όγκος	Ανοικτές θέσεις
(Μέγεθος Συμβολαίου: 100 Χρεόγραφα, Φυσική Παράδοση)																	
ΕΛΒΑΛΧΑΛΚΟΡ (ΚΟ)				Δεκέμβριος 2023	1.66	1.68	1.65	1.65	1.65	---	---	---	2.09	---	41	200	1,300
1.68	1.656	1.668	1.34%	Μάρτιος 2024	---	---	---	---	1.66	---	---	---	---	---	---	---	---
				Ιούνιος 2024	---	---	---	---	1.67	---	---	---	---	---	---	---	---
				Σεπτέμβριος 2024	---	---	---	---	1.68	---	---	---	---	---	---	---	---
(Μέγεθος Συμβολαίου: 100 Χρεόγραφα, Φυσική Παράδοση)																	
ΕΛΛΑΚΤΩΡ (ΚΟ)				Δεκέμβριος 2023	1.88	1.88	1.88	1.88	1.88	---	---	---	2.31	---	3	35	857
1.93	1.862	1.862	-0.43%	Μάρτιος 2024	---	---	---	---	1.88	---	---	---	---	---	---	---	---
				Ιούνιος 2024	---	---	---	---	1.89	---	---	---	---	---	---	---	---
				Σεπτέμβριος 2024	---	---	---	---	1.90	---	---	---	---	---	---	---	---
(Μέγεθος Συμβολαίου: 100 Χρεόγραφα, Φυσική Παράδοση)																	
ΕΛΛΗΝ. ΧΡΗΜΑΤΙΣΤΗΡΙΑ-Χ.Α. (ΚΟ)				Δεκέμβριος 2023	4.88	4.96	4.84	4.90	4.90	---	---	---	5.13	---	37	233	8,740
4.975	4.835	4.84	0.00%	Μάρτιος 2024	---	---	---	---	4.88	---	---	---	---	---	---	---	---
				Ιούνιος 2024	---	---	---	---	4.90	---	---	---	---	---	---	---	---
				Σεπτέμβριος 2024	---	---	---	---	4.93	---	---	---	---	---	---	---	---
(Μέγεθος Συμβολαίου: 100 Χρεόγραφα, Φυσική Παράδοση)																	
ΕΥΔΑΠ (ΚΟ)				Δεκέμβριος 2023	5.58	5.58	5.58	5.58	5.58	---	---	---	6.52	---	1	2	2,408
5.67	5.51	5.61	0.36%	Μάρτιος 2024	---	---	---	---	5.63	---	---	---	---	---	---	---	---
				Ιούνιος 2024	---	---	---	---	5.66	---	---	---	---	---	---	---	---
				Σεπτέμβριος 2024	---	---	---	---	5.69	---	---	---	---	---	---	---	---
(Μέγεθος Συμβολαίου: 100 Χρεόγραφα, Φυσική Παράδοση)																	
ΜΟΤΟΡ ΟΪΛ (ΚΟ)				Δεκέμβριος 2023	22.61	22.61	22.59	22.61	22.61	---	---	---	24.10	---	12	21	1,089
22.6	22.24	22.5	0.09%	Μάρτιος 2024	---	---	---	---	22.65	---	---	---	---	---	---	---	---
				Ιούνιος 2024	---	---	---	---	22.77	---	---	---	---	---	---	---	---
				Σεπτέμβριος 2024	---	---	---	---	22.89	---	---	---	---	---	---	---	---
(Μέγεθος Συμβολαίου: 100 Χρεόγραφα, Φυσική Παράδοση)																	
ΜΥΤΙΛΗΝΑΙΟΣ (ΚΟ)				Δεκέμβριος 2023	35.05	35.29	34.80	35.24	35.24	---	---	---	38.12	---	47	100	2,958
35.22	34.52	34.98	1.33%	Μάρτιος 2024	---	---	---	---	34.78	---	---	---	---	---	---	---	---
				Ιούνιος 2024	---	---	---	---	34.97	---	---	---	---	---	---	---	---
				Σεπτέμβριος 2024	---	---	---	---	35.15	---	---	---	---	---	---	---	---
(Μέγεθος Συμβολαίου: 100 Χρεόγραφα, Φυσική Παράδοση)																	
ΟΛΠ (ΚΟ)				Δεκέμβριος 2023	21.05	21.05	21.05	21.05	21.05	---	---	---	22.35	---	1	1	207
21.35	20.85	21.05	-0.24%	Μάρτιος 2024	---	---	---	---	21.26	---	---	---	---	---	---	---	---
				Ιούνιος 2024	---	---	---	---	21.38	---	---	---	---	---	---	---	---
				Σεπτέμβριος 2024	---	---	---	---	21.48	---	---	---	---	---	---	---	---

Σημειώσεις Παραγώγων

Τις τιμές εκκαθάρισης και τις τελικές ανοικτές θέσεις μπορείτε να τις ανακτήσετε στο ακόλουθο path <http://www.helex.gr/el/web/guest/statistics-end-of-day-derivatives>

Υποκείμενη Αγορά				Αγορά Παραγώγων										Ανοικτές θέσεις			
Ανωτ Τιμή	Κατωτ Τιμή	Τιμή κλεισ.	Μεταβ.	Μήνας Παράδοσης	Άνοιγμα	Ανωτ Τιμή	Κατωτ Τιμή	Τελ Τιμή	Τιμή κλεισ.	Τελευταία ζήτηση	Τελευταία προσφορά	Τιμή Εκκαθάρισης*	Υψηλό ζωής	Χαμηλό ζωής	Πράξεις	Όγκος	
ΟΠΑΠ (ΚΟ)				(Μέγεθος Συμβολαίου: 100 Χρεόγραφα, Φυσική Παράδοση)													
16.03	15.54	16	3.76%	Δεκέμβριος 2023	14.59	15.05	14.59	15.05	15.05	---	---		16.20	---	96	227	2,118
				Μάρτιος 2024	---	---	---	---	15.54	---	---		---	---	---	---	---
				Ιούνιος 2024	---	---	---	---	15.62	---	---		---	---	---	---	---
				Σεπτέμβριος 2024	---	---	---	---	15.70	---	---		---	---	---	---	---
ΟΤΕ (ΚΟ)				(Μέγεθος Συμβολαίου: 100 Χρεόγραφα, Φυσική Παράδοση)													
13.25	13.11	13.23	0.84%	Δεκέμβριος 2023	13.27	13.30	13.20	13.30	13.30	---	---		14.02	---	16	61	5,679
				Μάρτιος 2024	---	---	---	---	13.22	---	---		---	---	---	---	---
				Ιούνιος 2024	---	---	---	---	13.29	---	---		---	---	---	---	---
				Σεπτέμβριος 2024	---	---	---	---	13.36	---	---		---	---	---	---	---
ΠΕΙΡΑΙΩΣ FINANCIAL HOLD (ΚΟ)				(Μέγεθος Συμβολαίου: 100 Χρεόγραφα, Φυσική Παράδοση)													
2.82	2.78	2.79	-0.36%	Δεκέμβριος 2023	2.85	2.85	2.81	2.82	2.82	---	---		3.36	---	146	1,855	75,358
				Μάρτιος 2024	---	---	---	---	2.82	---	---		---	---	---	---	---
				Ιούνιος 2024	---	---	---	---	2.84	---	---		---	---	---	---	---
				Σεπτέμβριος 2024	---	---	---	---	2.85	---	---		---	---	---	---	---
ΤΕΡΝΑ ΕΝΕΡΓΕΙΑΚΗ (ΚΟ)				(Μέγεθος Συμβολαίου: 100 Χρεόγραφα, Φυσική Παράδοση)													
14.46	13.99	14.19	1.43%	Δεκέμβριος 2023	14.28	14.48	14.14	14.43	14.43	---	---		17.23	---	90	218	14,862
				Μάρτιος 2024	---	---	---	---	14.10	---	---		---	---	---	---	---
				Ιούνιος 2024	---	---	---	---	14.17	---	---		---	---	---	---	---
				Σεπτέμβριος 2024	---	---	---	---	14.24	---	---		---	---	---	---	---

Σημειώσεις Παραγώγων

Τις τιμές εκκαθάρισης και τις τελικές ανοικτές θέσεις μπορείτε να τις ανακτήσετε στο ακόλουθο path <http://www.helex.gr/el/web/guest/statistics-end-of-day-derivatives>

FTSE/X.A. Large Cap

(Μονάδα Διαπραγμάτευσης: 1 Μονάδα Δείκτη x 2€ - Τρόπος Εξάσκησης: Ευρωπαϊκός, Χρηματικός Διακανονισμός)

Τιμή Εξάσκησης	Δικαιώματα Αγοράς														Δικαιώματα Πώλησης																						
	Νοέμβριος 2023							Δεκέμβριος 2023							Λοιποί Μήνες		Νοέμβριος 2023							Δεκέμβριος 2023							Λοιποί Μήνες		Τιμή Εξάσκησης				
	Ανοιγμα	Ανιψ. Τιμή	Κατωτ. Τιμή	Τελ. Τιμή	Τιμή κλεισ.	Όγκος	Ανοικτές θέσεις	Ανοιγμα	Ανιψ. Τιμή	Κατωτ. Τιμή	Τελ. Τιμή	Τιμή κλεισ.	Όγκος	Ανοικτές θέσεις	Όγκος	Ανοικτές θέσεις	Ανοιγμα	Ανιψ. Τιμή	Κατωτ. Τιμή	Τελ. Τιμή	Τιμή κλεισ.	Όγκος	Ανοικτές θέσεις	Ανοιγμα	Ανιψ. Τιμή	Κατωτ. Τιμή	Τελ. Τιμή	Τιμή κλεισ.	Όγκος	Ανοικτές θέσεις	Όγκος	Ανοικτές θέσεις					
1,975	-	-	-	-	-	-	0.00	0.00	0.00	-	921.00	-	-	-	-	-	-	-	-	-	-	-	-	0.00	0.00	0.00	-	0.01	-	-	-	-		1,975			
2,000	-	-	-	-	-	-	0.00	0.00	0.00	-	896.00	-	-	-	-	-	-	-	-	-	-	-	-	0.00	0.00	0.00	-	0.01	-	-	-	-	2,000				
2,050	-	-	-	-	-	-	0.00	0.00	0.00	-	846.00	-	-	-	-	-	-	-	-	-	-	-	-	0.00	0.00	0.00	-	0.01	-	-	-	-	2,050				
2,100	-	-	-	-	-	-	0.00	0.00	0.00	-	796.00	-	-	-	-	-	-	-	-	-	-	-	-	0.00	0.00	0.00	-	0.01	-	-	-	-	2,100				
2,150	-	-	-	-	-	-	0.00	0.00	0.00	-	746.00	-	-	-	-	-	-	-	-	-	-	-	-	0.00	0.00	0.00	-	0.03	-	-	-	-	2,150				
2,200	-	-	-	-	-	-	0.00	0.00	0.00	-	696.00	-	-	-	-	-	-	-	-	-	-	-	-	0.00	0.00	0.00	-	0.08	-	-	-	-	2,200				
2,250	-	-	-	-	-	-	0.00	0.00	0.00	-	647.00	-	-	-	-	-	-	-	-	-	-	-	-	0.00	0.00	0.00	-	0.20	-	-	-	-	2,250				
2,300	-	-	-	-	-	-	0.00	0.00	0.00	-	597.00	-	-	-	-	-	-	-	-	-	-	-	-	0.00	0.00	0.00	-	0.43	-	-	-	-	2,300				
2,350	-	-	-	-	-	-	0.00	0.00	0.00	-	547.00	-	-	-	-	-	-	-	-	-	-	-	-	0.00	0.00	0.00	-	0.89	-	-	-	-	2,350				
2,400	-	-	-	-	-	-	0.00	0.00	0.00	-	498.00	-	-	-	-	-	-	-	-	-	-	-	-	0.00	0.00	0.00	-	1.70	-	-	-	-	2,400				
2,450	0.00	0.00	0.00	-	460.00	-	-	0.00	0.00	0.00	-	450.00	-	-	-	-	-	-	-	-	-	-	-	0.00	0.00	0.00	-	3.10	-	-	-	-	2,450				
2,500	0.00	0.00	0.00	-	410.00	-	-	0.00	0.00	0.00	-	402.00	-	-	-	-	-	-	-	-	-	-	-	0.00	0.00	0.00	-	5.50	-	-	-	-	2,500				
2,550	0.00	0.00	0.00	-	361.00	-	-	0.00	0.00	0.00	-	356.00	-	-	-	-	-	-	-	-	-	-	-	0.00	0.00	0.00	-	9.10	-	-	-	-	2,550				
2,600	0.00	0.00	0.00	-	312.00	-	-	0.00	0.00	0.00	-	312.00	-	-	-	-	-	-	-	-	-	-	-	0.00	0.00	0.00	-	14.50	-	-	-	-	2,600				
2,650	0.00	0.00	0.00	-	264.00	-	-	0.00	0.00	0.00	-	269.00	-	-	-	-	-	-	-	-	-	-	-	0.00	0.00	0.00	-	22.00	-	-	-	-	2,650				
2,700	0.00	0.00	0.00	-	217.00	-	-	0.00	0.00	0.00	-	230.00	-	-	-	-	-	-	-	-	-	-	7.00	0.00	6.00	6.00	6.00	10	40	-	-	-	2,700				
2,750	0.00	0.00	0.00	-	174.00	-	20	0.00	0.00	0.00	-	193.00	-	-	-	-	-	-	-	-	-	-	0.00	0.00	0.00	-	13.75	-	20	-	-	2,750					
2,800	0.00	0.00	0.00	-	135.00	-	20	0.00	0.00	0.00	-	160.00	-	20	-	-	-	-	-	-	-	-	0.00	0.00	0.00	-	24.25	-	71	-	-	2,800					
2,850	0.00	0.00	0.00	-	100.00	-	22	0.00	0.00	0.00	-	130.00	-	40	-	-	-	-	-	-	-	-	0.00	0.00	0.00	-	40.00	-	1	-	-	2,850					
2,900	72.00	72.00	72.00	72.00	72.00	20	47	0.00	0.00	0.00	-	104.00	-	40	-	-	-	-	-	-	-	-	0.00	72.00	0.00	-	61.00	-	40	-	-	-	2,900				
2,950	49.00	49.00	49.00	49.00	49.00	20	42	83.00	83.00	83.00	83.00	83.00	2	8	-	-	-	-	-	-	-	-	0.00	49.00	0.00	-	88.50	-	40	-	-	-	2,950				
3,000	33.00	33.00	32.25	32.25	32.25	10	55	0.00	0.00	0.00	-	64.00	-	60	-	-	-	-	-	-	-	-	0.00	33.00	0.00	-	121.00	-	60	163.00	163.00	163.00	163.00	163.00	1	40	3,000
3,050	0.00	0.00	0.00	-	20.00	-	40	0.00	0.00	0.00	-	48.75	-	-	-	-	-	-	-	-	-	-	0.00	0.00	0.00	-	159.00	-	20	-	-	-	3,050				
3,100	0.00	0.00	0.00	-	11.75	-	102	0.00	0.00	0.00	-	36.50	-	-	-	-	-	-	-	-	-	-	0.00	0.00	0.00	-	201.00	-	21	-	-	-	3,100				
3,150	0.00	0.00	0.00	-	6.60	-	3	0.00	0.00	0.00	-	27.00	-	-	-	-	-	-	-	-	-	-	0.00	0.00	0.00	-	246.00	-	40	-	-	-	3,150				
3,200	0.00	0.00	0.00	-	3.60	-	-	0.00	0.00	0.00	-	19.50	-	-	-	-	-	-	-	-	-	-	0.00	0.00	0.00	-	293.00	-	-	-	-	-	3,200				
3,250	0.00	0.00	0.00	-	1.80	-	-	0.00	0.00	0.00	-	14.00	-	-	-	-	-	-	-	-	-	-	0.00	0.00	0.00	-	341.00	-	-	-	-	-	3,250				
3,300	0.00	0.00	0.00	-	0.89	-	-	0.00	0.00	0.00	-	9.80	-	-	-	-	-	-	-	-	-	-	0.00	0.00	0.00	-	390.00	-	-	-	-	-	3,300				
3,350	0.00	0.00	0.00	-	0.41	-	-	0.00	0.00	0.00	-	6.80	-	-	-	-	-	-	-	-	-	-	0.00	0.00	0.00	-	439.00	-	-	-	-	-	3,350				
3,400	0.00	0.00	0.00	-	0.18	-	-	0.00	0.00	0.00	-	4.60	-	-	-	-	-	-	-	-	-	-	0.00	0.00	0.00	-	489.00	-	-	-	-	-	3,400				
3,450	0.00	0.00	0.00	-	0.08	-	-	0.00	0.00	0.00	-	3.10	-	-	-	-	-	-	-	-	-	-	0.00	0.00	0.00	-	539.00	-	-	-	-	-	3,450				
3,500	-	-	-	-	-	-	-	0.00	0.00	0.00	-	2.10	-	-	-	-	-	-	-	-	-	-	0.00	0.00	0.00	-	603.00	-	-	-	-	-	3,500				
Σύνολα:						50	351						2	168	0	0											10	353				1	220	0	0		
Αριθμός Πράξεων:							4						1	0														2				1	0				

ALPHA ΥΠΗΡΕΣΙΩΝ ΣΥΜΜ (ΚΟ)

(Μέγεθος Συμβολαίου: 100 Χρεόγραφα, Τρόπος Εξάσκησης: Αμερικάνικος, Φυσική Παράδοση)

Τιμή Εξάσκησης	Δικαιώματα Αγοράς														Δικαιώματα Πώλησης																		
	Νοέμβριος 2023				Δεκέμβριος 2023				Λοιποί Μήνες		Νοέμβριος 2023				Δεκέμβριος 2023				Λοιποί Μήνες		Τιμή Εξάσκησης												
	Άνοιγμα	Ανιγν. Τιμή	Καπιτ. Τιμή	Τελ. Τιμή	Τιμή κλεισ.	Όγκος	Άνοιγ. θέσεις	Άνοιγμα	Ανιγν. Τιμή	Καπιτ. Τιμή	Τελ. Τιμή	Τιμή κλεισ.	Όγκος	Άνοιγ. θέσεις	Όγκος	Άνοιγ. θέσεις	Άνοιγμα	Ανιγν. Τιμή	Καπιτ. Τιμή	Τελ. Τιμή		Τιμή κλεισ.	Όγκος	Άνοιγ. θέσεις	Όγκος	Άνοιγ. θέσεις							
0.750						-	-	0.000	0.000	0.000		0.672	-	-										-	-	0.000	0.000	0.000	0.002	-	-		
0.800						-	-	0.000	0.000	0.000		0.622	-	-									-	-	0.000	0.000	0.000	0.001	-	-			0.008
0.850	0.000	0.000	0.000		0.571	-	-	0.000	0.000	0.000		0.572	-	-			0.000	0.000	0.000		0.001	-	-		0.000	0.000	0.000	0.001	-	-			0.009
0.900	0.000	0.000	0.000		0.521	-	-	0.000	0.000	0.000		0.522	-	-			0.000	0.000	0.000		0.002	-	-		0.000	0.000	0.000	0.001	-	-			0.009
0.950	0.000	0.000	0.000		0.471	-	-	0.000	0.000	0.000		0.472	-	-			0.000	0.000	0.000		0.001	-	-		0.000	0.000	0.000	0.001	-	-			0.010
1.000	0.000	0.000	0.000		0.421	-	-	0.000	0.000	0.000		0.423	-	-			0.000	0.000	0.000		0.001	-	-		0.000	0.000	0.000	0.001	-	-			0.010
1.100	0.000	0.000	0.000		0.322	-	-	0.000	0.000	0.000		0.325	-	-			0.000	0.000	0.000		0.001	-	-		0.000	0.000	0.000	0.002	-	-			0.011
1.200	0.000	0.000	0.000		0.227	-	-	0.000	0.000	0.000		0.232	-	-			0.000	0.000	0.000		0.006	-	-		0.000	0.000	0.000	0.009	-	-			0.012
1.300	0.000	0.000	0.000		0.143	-	-	0.000	0.000	0.000		0.151	-	-			0.000	0.000	0.000		0.022	-	-		0.000	0.000	0.000	0.027	-	-			0.013
1.400	0.000	0.000	0.000		0.079	-	-	0.000	0.000	0.000		0.088	-	-			0.000	0.000	0.000		0.058	-	-		0.000	0.000	0.000	0.065	-	-			0.014
1.500	0.000	0.000	0.000		0.038	-	-	0.000	0.000	0.000		0.046	-	-			0.000	0.000	0.000		0.117	-	-		0.000	0.000	0.000	0.123	-	-			0.015
1.600	0.000	0.000	0.000		0.016	-	-	0.000	0.000	0.000		0.021	-	-			0.000	0.000	0.000		0.194	-	-		0.000	0.000	0.000	0.198	-	-			0.016
1.700	0.000	0.000	0.000		0.006	-	-	0.000	0.000	0.000		0.009	-	-			0.000	0.000	0.000		0.284	-	-		0.000	0.000	0.000	0.286	-	-			0.017
1.800	0.000	0.000	0.000		0.002	-	-	0.000	0.000	0.000		0.003	-	-			0.000	0.000	0.000		0.381	-	-		0.000	0.000	0.000	0.381	-	-			0.018
1.900	0.000	0.000	0.000		0.001	-	-	0.000	0.000	0.000		0.001	-	-			0.000	0.000	0.000		0.480	-	-		0.000	0.000	0.000	0.480	-	-			0.019
2.000	0.000	0.000	0.000		0.002	-	-	0.000	0.000	0.000		0.001	-	-			0.000	0.000	0.000		0.580	-	-		0.000	0.000	0.000	0.580	-	-			0.020
2.200	0.000	0.000	0.000		0.001	-	-	0.000	0.000	0.000		0.001	-	-			0.000	0.000	0.000		0.780	-	-		0.000	0.000	0.000	0.780	-	-			0.022
2.400						-	-	0.000	0.000	0.000		0.001	-	-									-	-	0.000	0.000	0.000	0.980	-	-			0.024
Σύνολα:						0	0						0	0	0	0						0	0					0	0	0	0		
Αριθμός Πράξεων:						0						0		0								0.00						0		0			

ΟΠΑΠ (ΚΟ)

(Μέγεθος Συμβολαίου: 100 Χρεόγραφα, Τρόπος Εξάσκησης: Αμερικάνικος, Φυσική Παράδοση)

Τιμή Εξάσκησης	Δικαιώματα Αγοράς														Δικαιώματα Πώλησης																		
	Νοέμβριος 2023				Δεκέμβριος 2023				Λοιποί Μήνες		Νοέμβριος 2023				Δεκέμβριος 2023				Λοιποί Μήνες		Τιμή Εξάσκησης												
	Άνοιγμα	Ανιγν. Τιμή	Καπιτ. Τιμή	Τελ. Τιμή	Τιμή κλεισ.	Όγκος	Άνοιγ. θέσεις	Άνοιγμα	Ανιγν. Τιμή	Καπιτ. Τιμή	Τελ. Τιμή	Τιμή κλεισ.	Όγκος	Άνοιγ. θέσεις	Όγκος	Άνοιγ. θέσεις	Άνοιγμα	Ανιγν. Τιμή	Καπιτ. Τιμή	Τελ. Τιμή		Τιμή κλεισ.	Όγκος	Άνοιγ. θέσεις	Όγκος	Άνοιγ. θέσεις							
9.200						-	-	0.000	0.000	0.000		6.24	-	-										-	-	0.000	0.000	0.000	0.001	-	-		
9.600						-	-	0.000	0.000	0.000		5.84	-	-									-	-	0.000	0.000	0.000	0.001	-	-			0.096
10.000	0.000	0.000	0.000		5.43	-	-	0.000	0.000	0.000		5.45	-	-			0.000	0.000	0.000		0.001	-	-	0.000	0.000	0.000	0.001	-	-			0.100	
11.000	0.000	0.000	0.000		4.43	-	-	0.000	0.000	0.000		4.45	-	-			0.000	0.000	0.000		0.001	-	-	0.000	0.000	0.000	0.001	-	-			0.110	
12.000	0.000	0.000	0.000		3.43	-	-	0.000	0.000	0.000		3.45	-	-			0.000	0.000	0.000		0.002	-	-	0.000	0.000	0.000	0.001	-	-			0.120	
13.000	0.000	0.000	0.000		2.44	-	-	0.000	0.000	0.000		2.46	-	-			0.000	0.000	0.000		0.007	-	-	0.000	0.000	0.000	0.011	-	-			0.130	
14.000	0.000	0.000	0.000		1.50	-	-	0.000	0.000	0.000		1.54	-	-			0.000	0.000	0.000		0.066	-	-	0.000	0.000	0.000	0.084	-	-			0.140	
15.000	0.000	0.000	0.000		0.741	-	-	0.000	0.000	0.000		0.793	-	-			0.000	0.000	0.000		0.306	-	10	0.000	0.000	0.000	0.336	-	-			0.150	
16.000	0.000	0.000	0.000		0.277	-	-	0.000	0.000	0.000		0.325	-	-			0.000	0.000	0.000		0.843	-	-	0.000	0.000	0.000	0.869	-	-			0.160	
17.000	0.000	0.000	0.000		0.075	-	-	0.000	0.000	0.000		0.100	-	-			0.000	0.000	0.000		1.64	-	-	0.000	0.000	0.000	1.65	-	-			0.170	
18.000	0.000	0.000	0.000		0.015	-	-	0.000	0.000	0.000		0.024	-	-			0.000	0.000	0.000		2.59	-	-	0.000	0.000	0.000	2.59	-	-			0.180	
19.000	0.000	0.000	0.000		0.002	-	-	0.000	0.000	0.000		0.005	-	-			0.000	0.000	0.000		3.58	-	-	0.000	0.000	0.000	3.58	-	-			0.190	
20.000	0.000	0.000	0.000		0.001	-	-	0.000	0.000	0.000		0.001	-	-			0.000	0.000	0.000		4.58	-	-	0.000	0.000	0.000	4.58	-	-			0.200	
22.000	0.000	0.000	0.000		0.001	-	-	0.000	0.000	0.000		0.001	-	-			0.000	0.000	0.000		6.58	-	-	0.000	0.000	0.000	6.58	-	-			0.220	
24.000	0.000	0.000	0.000		0.001	-	-	0.000	0.000	0.000		0.001	-	-			0.000	0.000	0.000		8.58	-	-	0.000	0.000	0.000	8.58	-	-			0.240	
Σύνολο:						0	0							0	0	0	0					0	10					0	0	0	0		
Αριθμός Πράξεων:						0								0	0							0.00						0		0			

ΟΤΕ (ΚΟ)

(Μέγεθος Συμβολαίου: 100 Χρεόγραφα, Τρόπος Εξάσκησης: Αμερικάνικος, Φυσική Παράδοση)

Τιμή Εξάσκησης	Δικαιώματα Αγοράς												Δικαιώματα Πώλησης												Τιμή Εξάσκησης								
	Νοέμβριος 2023				Δεκέμβριος 2023				Λοιποί Μήνες				Νοέμβριος 2023				Δεκέμβριος 2023				Λοιποί Μήνες												
	Άνοιγμα	Ανιτ Τιμή	Καπιτ Τιμή	Τελ Τιμή	Τιμή κλεισ.	Όγκος	Ανοικτές θέσεις	Άνοιγμα	Ανιτ Τιμή	Καπιτ Τιμή	Τελ Τιμή	Τιμή κλεισ.	Όγκος	Ανοικτές θέσεις	Όγκος	Ανοικτές θέσεις	Άνοιγμα	Ανιτ Τιμή	Καπιτ Τιμή	Τελ Τιμή	Τιμή κλεισ.	Όγκος	Ανοικτές θέσεις	Όγκος		Ανοικτές θέσεις							
9.200	0.000	0.000	0.000		3.93	-	-	0.000	0.000	0.000		3.94	-	-			0.000	0.000	0.000		0.001	-	-	0.000	0.000	0.000		0.001	-	-			0.092
9.600	0.000	0.000	0.000		3.53	-	-	0.000	0.000	0.000		3.54	-	-			0.000	0.000	0.000		0.001	-	-	0.000	0.000	0.000		0.001	-	-			0.096
10.000	0.000	0.000	0.000		3.13	-	-	0.000	0.000	0.000		3.15	-	-			0.000	0.000	0.000		0.001	-	-	0.000	0.000	0.000		0.001	-	-			0.100
11.000	0.000	0.000	0.000		2.13	-	-	0.000	0.000	0.000		2.15	-	-			0.000	0.000	0.000		0.001	-	-	0.000	0.000	0.000		0.006	-	-			0.110
12.000	0.000	0.000	0.000		1.14	-	-	0.000	0.000	0.000		1.22	-	-			0.000	0.000	0.000		0.012	-	-	0.000	0.000	0.000		0.072	-	-			0.120
13.000	0.000	0.000	0.000		0.349	-	-	0.000	0.000	0.000		0.516	-	-			0.000	0.000	0.000		0.217	-	2	0.000	0.000	0.000		0.365	-	-			0.130
14.000	0.000	0.000	0.000		0.040	-	5	0.000	0.000	0.000		0.148	-	-			0.000	0.000	0.000		0.910	-	-	0.000	0.000	0.000		1.00	-	-			0.140
15.000	0.000	0.000	0.000		0.001	-	-	0.000	0.000	0.000		0.028	-	5			0.000	0.000	0.000		1.88	-	5	0.000	0.000	0.000		1.89	-	-			0.150
16.000	0.000	0.000	0.000		0.001	-	-	0.000	0.000	0.000		0.004	-	-			0.000	0.000	0.000		2.88	-	-	0.000	0.000	0.000		2.88	-	-			0.160
17.000	0.000	0.000	0.000		0.001	-	-	0.000	0.000	0.000		0.001	-	-			0.000	0.000	0.000		3.88	-	-	0.000	0.000	0.000		3.88	-	-			0.170
18.000	0.000	0.000	0.000		0.001	-	-	0.000	0.000	0.000		0.001	-	-			0.000	0.000	0.000		4.88	-	-	0.000	0.000	0.000		4.88	-	-			0.180
19.000	0.000	0.000	0.000		0.001	-	-	0.000	0.000	0.000		0.001	-	-			0.000	0.000	0.000		5.88	-	-	0.000	0.000	0.000		5.88	-	-			0.190
20.000						-	-	0.000	0.000	0.000		0.001	-	-								-	-	0.000	0.000	0.000		6.88	-	-			0.200
22.000						-	-	0.000	0.000	0.000		0.001	-	-								-	-	0.000	0.000	0.000		8.88	-	-			0.220
Σύνολο:						0	5						0	5	0	0					0	7					0	0	0	0			
Αριθμός Πράξεων:						0							0		0						0.00						0		0				

ΠΕΙΡΑΙΩΣ FINANCIAL HOLD (ΚΟ)

(Μέγεθος Συμβολαίου: 100 Χρεόγραφα, Τρόπος Εξάσκησης: Αμερικάνικος, Φυσική Παράδοση)

Τιμή Εξάσκησης	Δικαιώματα Αγοράς														Δικαιώματα Πώλησης																							
	Νοέμβριος 2023							Δεκέμβριος 2023							Λοιποί Μήνες		Νοέμβριος 2023							Δεκέμβριος 2023							Λοιποί Μήνες		Τιμή Εξάσκησης					
	Άνοιγμα	Ανιτ Τιμή	Κατωτ Τιμή	Τελ Τιμή	Τιμή κλεισ.	Όγκος	Ανοικτές θέσεις	Άνοιγμα	Ανιτ Τιμή	Κατωτ Τιμή	Τελ Τιμή	Τιμή κλεισ.	Όγκος	Ανοικτές θέσεις	Όγκος	Ανοικτές θέσεις	Άνοιγμα	Ανιτ Τιμή	Κατωτ Τιμή	Τελ Τιμή	Τιμή κλεισ.	Όγκος	Ανοικτές θέσεις	Άνοιγμα	Ανιτ Τιμή	Κατωτ Τιμή	Τελ Τιμή	Τιμή κλεισ.	Όγκος	Ανοικτές θέσεις	Όγκος	Ανοικτές θέσεις						
0.950						-	-	0.000	0.000	0.000		1.85	-	-									-	-	0.000	0.000	0.000		0.001	-	-							
1.000						-	-	0.000	0.000	0.000		1.80	-	-									-	-	0.000	0.000	0.000		0.001	-	-							0.010
1.100						-	-	0.000	0.000	0.000		1.70	-	-									-	-	0.000	0.000	0.000		0.001	-	-							0.011
1.200						-	-	0.000	0.000	0.000		1.60	-	-									-	-	0.000	0.000	0.000		0.001	-	-							0.012
1.300						-	-	0.000	0.000	0.000		1.50	-	-									-	-	0.000	0.000	0.000		0.001	-	-							0.013
1.400						-	-	0.000	0.000	0.000		1.40	-	-									-	-	0.000	0.000	0.000		0.001	-	-							0.014
1.500						-	-	0.000	0.000	0.000		1.30	-	-									-	-	0.000	0.000	0.000		0.001	-	-							0.015
1.600						-	-	0.000	0.000	0.000		1.20	-	-									-	-	0.000	0.000	0.000		0.001	-	-							0.016
1.700						-	-	0.000	0.000	0.000		1.10	-	-									-	-	0.000	0.000	0.000		0.001	-	-							0.017
1.800	0.000	0.000	0.000		1.00	-	-	0.000	0.000	0.000		1.00	-	-			0.000	0.000	0.000		0.001	-	-	0.000	0.000	0.000		0.001	-	-							0.018	
1.900	0.000	0.000	0.000		0.902	-	-	0.000	0.000	0.000		0.905	-	-			0.000	0.000	0.000		0.001	-	-	0.000	0.000	0.000		0.001	-	-							0.019	
2.000	0.000	0.000	0.000		0.802	-	-	0.000	0.000	0.000		0.807	-	-			0.000	0.000	0.000		0.002	-	-	0.000	0.000	0.000		0.002	-	-							0.020	
2.200	0.000	0.000	0.000		0.602	-	-	0.000	0.000	0.000		0.615	-	-			0.000	0.000	0.000		0.001	-	-	0.000	0.000	0.000		0.009	-	-							0.022	
2.400	0.000	0.000	0.000		0.405	-	-	0.000	0.000	0.000		0.438	-	-			0.000	0.000	0.000		0.003	-	-	0.000	0.000	0.000		0.032	-	-							0.024	
2.600	0.000	0.000	0.000		0.225	-	-	0.000	0.000	0.000		0.289	-	4			0.000	0.000	0.000		0.022	-	-	0.000	0.000	0.000		0.082	-	-							0.026	
2.800	0.000	0.000	0.000		0.094	-	-	0.000	0.000	0.000		0.174	-	-			0.000	0.000	0.000		0.091	-	-	0.000	0.000	0.000		0.167	-	-							0.028	
3.000	0.000	0.000	0.000		0.028	-	-	0.000	0.000	0.000		0.098	-	-			0.000	0.000	0.000		0.226	-	-	0.000	0.000	0.000		0.291	-	-							0.030	
3.200	0.000	0.000	0.000		0.006	-	-	0.000	0.000	0.000		0.050	-	-			0.000	0.000	0.000		0.404	-	-	0.000	0.000	0.000		0.443	-	-							0.032	
3.400	0.000	0.000	0.000		0.001	-	-	0.000	0.000	0.000		0.024	-	-			0.000	0.000	0.000		0.600	-	-	0.000	0.000	0.000		0.618	-	-							0.034	
3.600	0.000	0.000	0.000		0.001	-	-	0.000	0.000	0.000		0.011	-	-			0.000	0.000	0.000		0.800	-	-	0.000	0.000	0.000		0.806	-	-							0.036	
3.800	0.000	0.000	0.000		0.001	-	-	0.000	0.000	0.000		0.004	-	-			0.000	0.000	0.000		1.00	-	-	0.000	0.000	0.000		1.00	-	-							0.038	
4.000	0.000	0.000	0.000		0.001	-	-	0.000	0.000	0.000		0.002	-	-			0.000	0.000	0.000		1.20	-	-	0.000	0.000	0.000		1.20	-	-							0.040	
4.400	0.000	0.000	0.000		0.001	-	-	0.000	0.000	0.000		0.001	-	-			0.000	0.000	0.000		1.60	-	-	0.000	0.000	0.000		1.60	-	-							0.044	
4.800	0.000	0.000	0.000		0.001	-	-	0.000	0.000	0.000		0.001	-	-			0.000	0.000	0.000		2.00	-	-	0.000	0.000	0.000		2.00	-	-							0.048	
5.200						-	-	0.000	0.000	0.000		0.001	-	-									-	-	0.000	0.000	0.000		2.40	-	-							0.052
Σύνολα:						0	0						0	4	0	0						0	0					0	0	0	0	0						
Αριθμός Πράξεων:						0							0	0									0.00					0		0								

Προϊόν Δανεισμού	Υποκείμενος Τίτλος	Πολυμερείς Συναλλαγές[1]					Διμερείς Συναλλαγές[2]		Δανεισμός Τίτλων μέσω ΟΤC[3]
		Ανοιχτές θέσεις[5]	Προσφερόμενη ποσότητα	Μ.Σ.Τ[4]	Όγκος συναλλαγών	Μ.Σ.Τ[4]	Όγκος συναλλαγών	Μ.Σ.Τ[4]	Όγκος συναλλαγών
ALPHABOR	ALPHA ΥΠΗΡΕΣΙΩΝ ΣΥΜΜ (ΚΟ)	23,070	---	---	100,000	5.98%	---	---	57,540,592
OTOELBOR	AUTOHELLAS (ΚΟ)	2,000	---	---	---	---	---	---	138,022
CENERBOR	CENERGY HOLDINGS (ΚΑ)	790	---	---	---	---	---	---	52,099
EEEBOR	COCA-COLA HBC AG (ΚΟ)	9,447	---	---	---	---	---	---	47,768
EUROBBOR	EUROBANK HOLDINGS (ΚΟ)	15,000	---	---	---	---	---	---	34,120,608
FFGRPBOR	FOLLI-FOLLIE (ΚΟ)	---	---	---	---	---	---	---	886,279
FOYRKBOR	FOURLIS ΣΥΜΜΕΤΟΧΩΝ (ΚΟ)	230	---	---	---	---	---	---	11,123
ELPEBOR	HELLENIQ ENERGY (ΚΟ)	3,200	---	---	---	---	---	---	269,936
INTRKBOR	INTRACOM HOLDINGS (ΚΟ)	---	---	---	---	---	---	---	---
INKATBOR	INTRAKAT (ΚΟ)	---	---	---	---	---	---	---	---
BELABOR	JUMBO (ΚΟ)	2,575	---	---	---	---	---	---	197,303
LAMDABOR	LAMDA DEVELOPMENT(ΚΟ)	400	---	---	---	---	---	---	555,037
MIGBOR	MIG (ΚΟ)	1,661	---	---	---	---	---	---	40,179
QUALBOR	QUALITY & RELIABILITY (ΚΟ)	---	---	---	---	---	---	---	---
QUESTBOR	QUEST ΣΥΜΜΕΤΟΧΩΝ (ΚΟ)	359	---	---	---	---	---	---	46,564
TITCBOR	TITAN CEMENT (ΚΑ)	2,368	---	---	---	---	---	---	231,520
VIOBOR	VIOHALCO SA/NV (ΚΑ)	744	---	---	---	---	---	---	---
AVAXBOR	ΑΒΑΞ Α.Ε. (ΚΟ)	---	---	---	---	---	---	---	---
ADMIEBOR	ΑΔΜΗΕ ΣΥΜΜΕΤΟΧΩΝ Α.Ε. (ΚΟ)	---	---	---	---	---	---	---	188,669
AEGNBOR	ΑΕΡΟΠΟΡΙΑ ΑΙΓΑΙΟΥ (ΚΟ)	600	---	---	---	---	---	---	175,537
GEKTERNABOR	ΓΕΚ ΤΕΡΝΑ (ΚΟ)	---	---	---	---	---	---	---	3,698
PPCBOR	ΔΕΗ (ΚΟ)	2,000	---	---	---	---	---	---	1,278,881
ETEBOR	ΕΘΝΙΚΗ ΤΡΑΠΕΖΑ (ΚΟ)	---	---	---	---	---	---	---	10,148,220
ELHABOR	ΕΛΒΑΛΧΑΛΚΟΡ (ΚΟ)	1,278	---	---	---	---	---	---	66,887
ELLAKTORBOR	ΕΛΛΑΚΤΟΡ (ΚΟ)	7,681	---	---	---	---	---	---	50,582
EXAEBOR	ΕΛΛΗΝ. ΧΡΗΜΑΤΙΣΤΗΡΙΑ-Χ.Α. (ΚΟ)	5,450	---	---	---	---	---	---	167,047
EYDAPBOR	ΕΥΔΑΠ (ΚΟ)	845	---	---	---	---	---	---	231,962
MOHBOR	ΜΟΤΟΡ ΟΙΛ (ΚΟ)	24,301	---	---	---	---	---	---	460,077
MYTILBOR	ΜΥΤΙΛΗΝΑΙΟΣ (ΚΟ)	7,261	---	---	---	---	---	---	131,032
PRABOR	ΟΛΠ (ΚΟ)	500	---	---	---	---	---	---	67,791
OPAPBOR	ΟΠΑΠ (ΚΟ)	4,400	---	---	---	---	---	---	1,566,417

Σημειώσεις Προϊόντων Δανεισμού

[1] - Πολυμερείς Συμβάσεις Δανειοδοσίας των μεθόδων 8-1, 8-2 και 8-3-3 (σύμφ. Με Αποφ.17 ΔΣ του Χρηματιστηρίου).

[2] - Διμερείς Συμβάσεις Δανειοδοσίας των μεθόδων 8-3-1 και 8-3-2 (σύμφ. Με Αποφ. 20 ΔΣ του Χρηματιστηρίου).

[3] - Τα στοιχεία Συναλλαγές Δανεισμού Τίτλων μέσω ΟΤC δηλώνονται από τους χειριστές ΣΑΤ και αφορούν τις ποσότητες που έχουν καταγραφεί στο ΣΑΤ έως και τη προηγούμενη εργάσιμη ημέρα.

[4] - Μ.Σ.Τ: - Μέση Σταθμισμένη Τιμή (ως προς τα τεμάχια)

[5] - Τα στοιχεία αφορούν σε ανοιχτές θέσεις πριν την έναρξη της συνεδρίασης

Προϊόν Δανεισμού	Υποκείμενος Τίτλος	Πολυμερείς Συναλλαγές[1]					Διμερείς Συναλλαγές[2]		Δανεισμός Τίτλων μέσω OTC[3]
		Ανοιχτές θέσεις[5]	Προσφερόμενη ποσότητα	Μ.Σ.Τ[4]	Όγκος συναλλαγών	Μ.Σ.Τ[4]	Όγκος συναλλαγών	Μ.Σ.Τ[4]	Όγκος συναλλαγών
ΗΤΟΒΟR	ΟΤΕ (ΚΟ)	1,750	---	---	---	---	---	---	1,685,092
ΤΡΕΙRΒΟR	ΠΕΙΡΑΙΩΣ FINANCIAL HOLD (ΚΟ)	5,000	---	---	---	---	---	---	1,371,061
SΑRΒΟR	ΣΑΡΑΝΤΗΣ ΓΡ. (ΚΟ)	1,949	---	---	---	---	---	---	38,679
TENERGYΒΟR	ΤΕΡΝΑ ΕΝΕΡΓΕΙΑΚΗ (ΚΟ)	450	---	---	---	---	---	---	291,600

Σημειώσεις Προϊόντων Δανεισμού

[1] - Πολυμερείς Συμβάσεις Δανειοδοσίας των μεθόδων 8-1, 8-2 και 8-3-3 (σύμφ. Με Αποφ.17 ΔΣ του Χρηματιστηρίου).

[2] - Διμερείς Συμβάσεις Δανειοδοσίας των μεθόδων 8-3-1 και 8-3-2 (σύμφ. Με Αποφ. 20 ΔΣ του Χρηματιστηρίου).

[3] - Τα στοιχεία Συναλλαγές Δανεισμού Τίτλων μέσω OTC δηλώνονται από τους χειριστές ΣΑΤ και αφορούν τις ποσότητες που έχουν καταγραφεί στο ΣΑΤ έως και τη προηγούμενη εργάσιμη ημέρα.

[4] - Μ.Σ.Τ: - Μέση Σταθμισμένη Τιμή (ως προς τα τεμάχια)

[5] - Τα στοιχεία αφορούν σε ανοιχτές θέσεις πριν την έναρξη της συνεδρίασης

Κωδικό και ονομασίες Κλάδων Οικονομικής Δραστηριότητας του Χρηματιστηρίου Αθηνών

12003-	Διαπραγματεύσιμα Αμοιβαία Κεφάλαια	10101010	Υπηρεσίες Ηλεκτρονικών Υπολογιστών
10101015	Λογισμικό	10102030	Υλικό Υπολογιστών
15101010	Εξοπλισμός Τηλεπικοινωνιών	15102015	Υπηρεσίες Τηλεπικοινωνιών
20101010	Υγειονομικές Μονάδες	20101025	Υπηρεσίες Υγείας
20102010	Ιατρικός Εξοπλισμός	20103015	Φαρμακευτικά Προϊόντα
30101010	Τράπεζες	30202000	Διαφοροποιημένες Χρηματοοικονομικές Υπηρεσίες
30202010	Διαχείριση Κεφαλαίων & Θεματοφύλακες	30202015	Επενδυτικές Υπηρεσίες
30204000	Επενδυτικές Εταιρείες κλειστού τύπου	30302010	Γενικές Ασφάλειες
30302015	Μεσίτες Ασφαλίσεων	30302025	Ασφάλειες Ιδιοκτησίας & Ζημιών
35101010	Συμμετοχές & Ανάπτυξη Ακίνητης Περιουσίας	35101015	Υπηρεσίες Ακίνητης Περιουσίας
35102000	Διαφοροποιημένες Α.Ε.Ε.Α.Π.	35102030	Α.Ε.Ε.Α.Π. Επαγγελματικών Χώρων
40201040	Υπηρεσίες Ενοικίασης και Χρηματοδοτικής Μίσθωσης	40202010	Κατασκευή Κατοικιών
40202015	Έπιπλα	40202020	Οικιακές Συσκευές
40203040	Ηλεκτρονική Ψυχαγωγία	40204020	Ρούχα και Αξεσουάρ
40301010	Ψυχαγωγία	40301030	Εκδόσεις
40301035	Ραδιοτηλεοπτικοί Φορείς	40401010	Διαφοροποιημένοι Έμποροι
40401020	Εμπόριο Ενδυμάτων	40401025	Εμπόριο Προϊόντων Οικιακής Βελτίωσης
40401030	Εξειδικευμένο Λιανικό Εμπόριο	40501010	Αεροπορικές Εταιρείες
40501015	Ταξίδια & Τουρισμός	40501020	Τυχερά Παιχνίδια
40501025	Ξενοδοχεία & Πανσιόν	45101015	Απόσταση & Οινοπαραγωγή
45101020	Αναψυκτικά	45102010	Γεωργεία, Αλιεία, Εκτροφή και Φυτείες
45102020	Τρόφιμα	45103010	Καπνός
45201010	Λιανικό & Χονδρικό Εμπόριο Τροφίμων	45201020	Είδη Προσωπικής Φροντίδας
50101010	Κατασκευές	50101020	Κατασκευαστές Στέγασης & Επικαλύψεων
50101030	Τσιμέντα	50101035	Άλλα Οικοδομικά Υλικά
50202010	Ηλεκτρικά Εξαρτήματα	50203000	Διαφοροποιημένες Βιομηχανίες
50203015	Πλαστικά	50203030	Υλικά Συσκευασίας
50204000	Μηχανήματα Βιομηχανικού Εξοπλισμού	50204020	Μηχανήματα Κατασκευών
50205010	Προμηθευτές Βιομηχανίας	50205020	Υποστηρικτικές Υπηρεσίες προς Επιχειρήσεις
50205030	Υπηρεσίες Μαζικής Εκτύπωσης	50206015	Εμπορικά Οχήματα & Ανταλλακτικά
50206030	Θαλάσσιες Μεταφορές	50206060	Υπηρεσίες Μεταφορών
55101000	Διαφοροποιημένα Υλικά	55101020	Κλωστοϋφαντουργικά Προϊόντα
55102000	Ορυχεία	55102010	Σίδηρος & Χάλυβας
55102015	Μεταλλουργία	55102035	Αλουμίνιο
60101020	Διυλιστήρια & Εμπορία Πετρελαιοειδών	65101010	Εναλλακτική Ηλεκτρική Ενέργεια
65101015	Συμβατική Ηλεκτρική Ενέργεια	65102030	Υδρευση



ATHEX
Athens Stock Exchange

Λεωφ. Αθηνών 110 104 42 Αθήνα
110, Athinon Ave. GR 104 42 Athens
tel. (+30)210-33.66.800, fax (+30)210-33.66.101
www.athexgroup.gr