

23

Ημερήσιο Δελτίο  
Συναλλακτικής Δραστηριότητας

Daily Official List  
of Trading Activity

Πέμπτη, 13 Ιουλίου, 2023

Έτος: 144 Αύξων Αριθμός Συνεδρίασης: 131



**ATHEXGROUP**  
Athens Exchange Group

**Αποποίηση Ευθύνης:**

Η εταιρεία Ελληνικά Χρηματιστήρια-Χρηματιστήριο Αθηνών Ανώνυμη Εταιρεία Συμμετοχών καταβάλλει κάθε δυνατή προσπάθεια ώστε να διασφαλίσει ότι οι πληροφορίες και τα λοιπά στοιχεία που εμφανίζονται στο Ημερήσιο Δελτίο Τιμών (Η.Δ.Τ.) είναι ορθά και πλήρη αλλά δεν έχει καμία ευθύνη για ενδεχόμενο λάθος ή παράλειψη στοιχείων και / ή ευθύνη σχετικά με την ακρίβεια, αξιοπιστία, επικαιροποίηση και πληρότητα των παραπάνω πληροφοριών και στοιχείων ή ευθύνη προερχόμενη άμεσα ή έμμεσα από την χρήση των παραπάνω πληροφοριών.

Η Εταιρία δεν έχει καμία ευθύνη για την ακρίβεια των στοιχείων που περιλαμβάνονται στις ανακοινώσεις των εισηγμένων εταιρειών. Πιθανές προσβολές δικαιωμάτων τρίτων από το περιεχόμενο των ανακοινώσεων συνιστούν αποκλειστική ευθύνη του αποστολέα των ανακοινώσεων.

Όλα τα αναγραφόμενα στο Η.Δ.Τ. στοιχεία παρέχονται μόνο για τους σκοπούς της πληροφόρησης και δεν συνιστούν παροχή επενδυτικών συμβουλών ή πρόσκληση για επένδυση σε κινητές αξίες που διαπραγματεύονται στο Χρηματιστήριο Αθηνών.

Αναγνωρίζεται και συμφωνείται ότι όλα τα δικαιώματα επί των πληροφοριών που εμφανίζονται στο Η.Δ.Τ. θα αποτελούν κυριότητα της εταιρίας και οποιοδήποτε άλλο δικαίωμα συμπεριλαμβανομένου του δικαιώματος πνευματικής ιδιοκτησίας, σήματος κλπ. ανήκουν στο Χρηματιστήριο Αθηνών.

Τα ανωτέρω στοιχεία αποτελούν ιδιοκτησία της Εταιρίας και προστατεύονται σύμφωνα με τις διατάξεις περί πνευματικής ιδιοκτησίας. Απαγορεύεται α) η με οποιοδήποτε τρόπο ή μέσο αναπαραγωγή, αναδημοσίευση, τροποποίηση, αντιγραφή, πώληση, μετάδοση ή διανομή του συνόλου ή μέρους τους, χωρίς αναφορά στην πηγή και β) η εμπορική εκμετάλλευση των στοιχείων από τρίτους.

Η Εταιρία δεν φέρει καμία ευθύνη προερχόμενη άμεσα ή έμμεσα από χρήση ή τυχόν αλλοίωση των ανωτέρω στοιχείων όταν αυτά χρησιμοποιούνται από

**Ελληνικά Χρηματιστήρια - Χρηματιστήριο Αθηνών Α.Ε. Συμμετοχών**

Λεωφόρος Αθηνών 110, 10442 Αθήνα, Τηλ: (210) 33.66.800, Fax: (210) 32.13.938

[www.athexgroup.gr](http://www.athexgroup.gr)

**Χρηματιστηριακό Κέντρο Θεσσαλονίκης**

Κατούνη 16-18, Θεσ/νίκη 546 25, Τηλ: (2310) 567.667, Fax: (2310) 530.455

**Συνεγγυητικό Κεφάλαιο Εξασφάλισης Επενδυτικών Υπηρεσιών**

Φειδίου 14-16, Αθήνα 106 78, Τηλ: (210) 33.04.682, Fax: (210) 33.04.155

**Επιτροπή Κεφαλαιαγοράς**

Κολοκοτρώνη 1 & Σταδίου 1, Αθήνα 105 62, Τηλ: (210) 33.77.100, Fax: (210) 33.77.173

**Πίνακας Περιεχομένων****Ενότητα 1: Στατιστικά Στοιχεία Χρεογράφων, Παραγώγων και Δανεισμού**

- Οι Αγορές Χρεογράφων Παραγώγων Δανεισμού
- Χρηματιστηριακοί Δείκτες
- Αναλυτικά Στοιχεία Συναλλαγών Αγοράς Χρεογράφων
- Στοιχεία Συναλλαγών Κλάδων Χρηματιστηρίου Αθηνών & Χρηματοοικονομικών Προϊόντων (Δ.Α.Κ.)
- Οι 10 Μετοχές με τη μεγαλύτερη Άνοδο & Πτώση
- Αναλυτικά Στοιχεία Συναλλαγών Αγοράς Παραγώγων

**Ενότητα 2: Αναλυτικά Στοιχεία Συναλλαγών Χρεογράφων**

- Αναλυτικά Στοιχεία Συναλλαγών Χρεογράφων
- Σημειώσεις Χρεογράφων

**Ενότητα 3: Στοιχεία Συναλλαγών Χρεογράφων**

- Στοιχεία Συναλλαγών Πακέτων
- Στοιχεία Συναλλαγών Δικαιωμάτων

- Στοιχεία Δανεισμού Τίτλων
- Στοιχεία Συναλλαγών Εκποιήσεων
- Στοιχεία Συναλλαγών Εκποιήσεων Ενσώματων Ονομαστικών Μετοχών
- Στοιχεία Ενεργητικού Διαπραγματεύσιμων Αμοιβαίων Κεφαλαίων (Δ.Α.Κ.)
- Χαρακτηριστικά Διαπραγματεύσιμων Αμοιβαίων Κεφαλαίων (Δ.Α.Κ.)

**Ενότητα 4: Ανακοινώσεις****Ενότητα 5: Ομόλογα Διαπραγματεύσιμα στην Αγορά Αξιών Σταθερού Εισοδήματος**

- Ομολογιακά Δάνεια Επιχειρήσεων – Οργανωμένη Αγορά (Μετατρέψιμα)
- Ομολογιακά Δάνεια Επιχειρήσεων – Οργανωμένη Αγορά (Μη Μετατρέψιμα)
- Ομόλογα Ελληνικού Δημοσίου
- Έντοκα Γραμμάτια & Zero Coupon Ομόλογα Ελληνικού Δημοσίου
- Ομόλογα Ελληνικού Δημοσίου Διαπραγματεύσιμα με τη Μέθοδο Εκφώνησης - Αντιφώνησης
- Ομόλογα Κρατικών Τραπεζών

**Ενότητα 6: Πρόσθετα Στοιχεία Ενημέρωσης**

- Πίνακας Μελών Χρηματιστηρίου Αθηνών και Μελών ΕΤ.ΕΚ.
- Πίνακας Μετοχών Υπό Ειδική Διαπραγμάτευση
- Γνωστοποιήσεις Συναλλαγών - Κατάλογος Υπόχρεων Προσώπων

**Ενότητα 7: Αναλυτικά Στοιχεία Συναλλαγών Αγοράς Παραγώγων**

- Συμβόλαια Μελλοντικής Εκπλήρωσης σε Δείκτες
- Συμβόλαια Μελλοντικής Εκπλήρωσης σε Μετοχές
- Δικαιώματα Προαίρεσης σε Δείκτες
- Δικαιώματα Προαίρεσης σε Μετοχές
- Στοιχεία Συναλλαγών Προϊόντων Δανεισμού

**Παράρτημα Α: Κωδικοί και ονομασίες Κλάδων Οικονομικής Δραστηριότητας του Χρηματιστηρίου Αθηνών**

**Οι Αγορές Χρεογράφων Παραγώγων Δανεισμού**

**Γενικός Δείκτης Τιμών και Αξία Συναλλαγών Μετοχών και Παραγώγων**

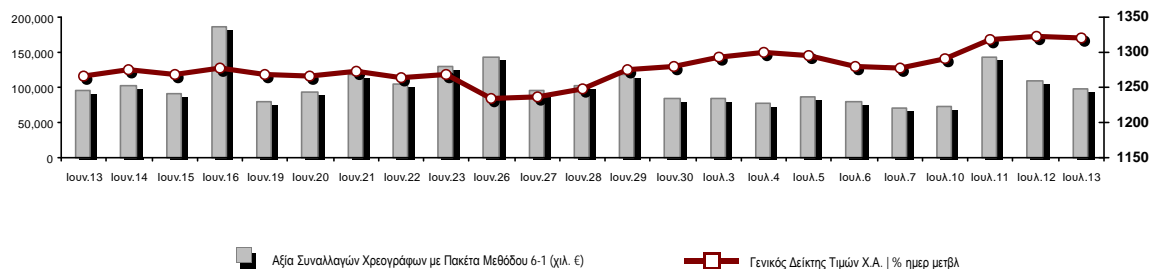

<b>Κεφαλαιοποίηση Χ.Α. (εκατ. €) **:</b>	88,536.35		<b>Συνολικές Ανοικτές Θέσεις σε Παράγωγα</b>	535,601
Ημερήσια μεταβολή: εκατ. €   %	-53.71	-0.06%	Ανοικτές θέσεις σε ΣΜΕ επί Δεικτών   % ημερ μετβλ	6,802 -0.16%
Μέση ετήσια Κεφ/ποίηση: εκατ. €   % Μετβλ. Μέση προηγ. έτος	76,509.66	21.33%	Ανοικτές θέσεις σε ΣΜΕ επί μετοχών   % ημερ μετβλ	525,356 1.00%
<b>Γενικός Δείκτης Τιμών Χ.Α.   % ημερ μετβλ</b>	1,321.15	-0.19%	Ανοικτές θέσεις σε Δικαιώματα επί Δεικτών   % ημερ μετβλ	2,660 74.88%
<b>Κεφαλαιοποίηση Γενικού Δείκτη (εκατ. €)</b>	81,255.97		Ανοικτές θέσεις σε Δικαιώματα επί μετοχών   % ημερ μετβλ	783 0.00%
Ημερήσια μεταβολή (εκατ. €)	-101.84			
<b>Αξία Συναλλαγών Χρεογράφων με Πακέτα Μεθόδου 6-1 (χιλ. €)</b>	98,758.79		<b>Πλήθος Συμβολαίων Παραγώγων:</b>	19,684
Ημερήσια μεταβολή: %	-9,347.45	-8.65%	Ημερήσια μεταβολή: τμχ   %	-9,203 -31.86%
Μέση Αξία Συν/γών ΥiD: χιλ. €   % Μετβλ Μέση προηγ. έτος	107,850.46	49.27%	Μέσος Όγκος Συμβ. ΥiD: % Μετβλ Μέσο προηγ. Έτος	48,561 41.37%
<b>Αξία Συναλλαγών Πακέτων Μεθόδου 6-1 (χιλ. €)</b>	21,580.22		<b>Πλήθος Πράξεων Παραγώγων:</b>	1,303
<b>Αξία Συναλλαγών Πακέτων Μεθόδου 6-2 &amp; 6-3 (χιλ. €)</b>	0.00		Ημερήσια μεταβολή: πλήθος   %	-821 -38.65%
<b>Αξία Συναλλαγών Ομολόγων (χιλ.€)</b>	826.49		Μέσο Πλήθος Πράξεων ΥiD: % Μετβλ Μέσο προηγ. Έτος	2,433 18.42%
<b>Όγκος Συναλλαγών Χρεογράφων με Πακέτα Μεθόδου 6-1 (χιλ. Τμχ)</b>	21,040.86		<b>Συνολικές Ανοικτές Θέσεις σε Δανεισμό</b>	109,831
Ημερήσια μεταβολή: χιλ. τμχ   %	-8,018.46	-27.59%	Ημερήσια μεταβολή: τμχ   %	2,799 2.62%
Μέσος Όγκος Συν/γών ΥiD: % Μετβλ Μέσο προηγ. Έτος	38,185.48	34.69%	<b>Πλήθος Συναλλαγών Δανεισμού (Πολυμερής/Διμερής)</b>	32,800
<b>Όγκος Συναλλαγών Πακέτων Μεθόδου 6-1 (χιλ. Τεμάχια)</b>	840.72		Ημερήσια μεταβολή: τμχ   %	23,000
<b>Όγκος Συναλλαγών Πακέτων Μεθόδου 6-2 &amp; 6-3 (χιλ. Τεμάχια)</b>	0.00		<b>Πλήθος Πολυμερών Συναλλαγών</b>	1,300
<b>Όγκος Συναλλαγών Ομολόγων</b>	862,000		<b>Πλήθος Διμερών Συναλλαγών</b>	31,500
<b>Πλήθος Πράξεων Χρεογράφων με Πακέτα Μεθόδου 6-1</b>	31,358		<b>Πλήθος Πράξεων Δανεισμού:</b>	9
Ημερήσια μεταβολή: πλήθος   %	-5,698	-15.38%	Ημερήσια μεταβολή: %	2
Μέσο Πλήθος Πράξεων ΥiD: % Μετβλ Μέσο προηγ. Έτος	36,063	22.59%	<b>Πλήθος Πράξεων Πολυμερών Συναλλαγών</b>	7
<b>Πλήθος πακέτων Μεθόδου 6-1</b>	17		<b>Πλήθος Πράξεων Διμερών Συναλλαγών</b>	2
<b>Πλήθος πακέτων Μεθόδου 6-2 &amp; 6-3</b>	0			
<b>Πλήθος συναλλαγών Ομολόγων</b>	157			

**Κεφαλαιοποίηση Χ.Α. (εκατ. €) \*\***

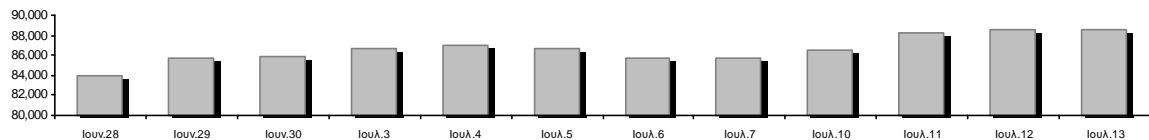

**Ημερήσια Διακύμανση Γενικού Δείκτη Τιμών Χρηματιστηρίου Αθηνών**

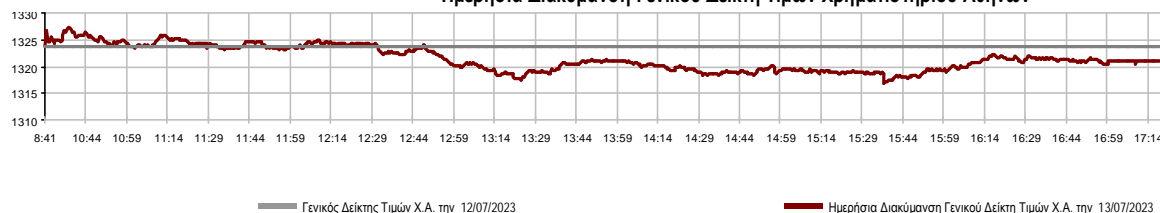

**Χρηματιστηριακοί Δείκτες**

Όνομασία Δείκτη	13/07/2023	12/07/2023	Δ μον.	Δ %	Κατώτερη	Ανώτερη	Κατ.έτους	Ανωτ.έτους	Ετησ. μεταβ.
Γενικός Δείκτης Τιμών Χ.Α.	1,321.15	1,323.61	-2.46	-0.19%	1,316.92	1,327.26	929.79	1,327.26	42.09% #
Δείκτης ATHEX ESG	1,501.97	1,506.11	-4.14	-0.27%	1,498.09	1,511.36	1,057.52	1,511.36	42.01% #
FTSE/Χ.Α. Large Cap	3,199.47	3,207.79	-8.32	-0.26%	3,190.32	3,220.37	2,250.77	3,220.37	42.10% #
FTSE/Χ.Α. Mid Cap	2,127.82	2,138.34	-10.52	-0.49%	2,118.64	2,145.05	1,411.43	2,145.05	50.76% #
FTSE/Χ.Α. Υψηλής Μερισματικής Απόδοσης	4,002.44	4,023.63	-21.19	-0.53%	3,997.58	4,036.12	3,028.28	4,036.12	32.17% #
FTSE/Χ.Α. Διεθνούς Δραστηριοποίησης Plus	3,880.17	3,897.10	-16.93	-0.43%	3,865.83	3,918.51	2,616.09	3,918.51	48.32% #
FTSE/Χ.Α. Mid & Small Cap Θεμελιωδών Μεγεθών	5,483.34	5,448.84	34.50	0.63%	5,442.60	5,492.79	4,353.12	5,492.79	24.75% #
Δείκτης ATHEX Select Plus	4,557.14	4,589.98	-32.84	-0.72%	4,539.48	4,598.88	3,071.06	4,598.88	48.39% #
Δείκτης ATHEX Select	6,554.83	6,496.15	58.68	0.90%	6,496.15	6,557.81	4,343.88	6,557.81	50.90% #
FTSE/Χ.Α. Δείκτης Αγοράς	762.61	764.06	-1.45	-0.19%	760.45	766.62	539.21	766.62	41.39% #
Δείκτης Συνολικής Απόδοσης Γενικού Δείκτη Χ.Α.	2,384.84	2,389.28	-4.44	-0.19%	2,377.20	2,395.88	1,641.17	2,395.88	45.31% #
FTSE/Χ.Α. Mid Cap Συνολικής Απόδοσης	2,841.26	2,855.31	-14.05	-0.49%			1,881.61	2,855.31	52.95% #
Ελληνικός Δείκτης Mid & Small Cap	1,919.31	1,925.36	-6.05	-0.31%	1,911.15	1,931.06	1,365.14	1,931.06	40.59% #
FTSE/Χ.Α. Τράπεζες	1,085.03	1,090.64	-5.61	-0.51%	1,072.07	1,097.14	640.09	1,098.98	69.39% #
FTSE/Χ.Α. Χρηματοοικονομικές Υπηρεσίες	1,428.08	1,462.67	-34.59	-2.36%	1,425.60	1,467.61	672.72	1,467.61	108.35% #
FTSE/Χ.Α. Βιομηχανικά Προϊόντα & Υπηρεσίες	7,328.29	7,450.22	-121.93	-1.64%	7,286.36	7,491.22	4,603.86	7,589.36	57.99% #
FTSE/Χ.Α. Εμπόριο	1,342.35	1,352.02	-9.67	-0.72%	1,323.62	1,353.44	901.21	1,353.44	48.95% #
FTSE/Χ.Α. Ακίνητης Περιουσίας	4,783.52	4,799.84	-16.32	-0.34%	4,708.26	4,816.41	3,750.22	4,816.41	17.44% #
FTSE/Χ.Α. Καταναλωτικά Προϊόντα & Υπηρεσίες	15,357.72	15,309.68	48.04	0.31%	15,267.05	15,674.18	8,974.47	15,674.18	67.70% #
FTSE/Χ.Α. Τρόφιμα & Ποτά	10,666.63	10,505.42	161.21	1.53%	10,427.83	10,714.43	8,101.49	11,188.59	25.99% #
FTSE/Χ.Α. Πρώτες Ύλες	9,197.71	9,152.62	45.09	0.49%	9,126.06	9,240.86	6,463.31	9,481.05	41.73% #
FTSE/Χ.Α. Κατασκευές & Υλικά	4,560.68	4,576.61	-15.93	-0.35%	4,507.40	4,586.35	3,204.90	4,597.03	42.30% #
FTSE/Χ.Α. Ενέργεια	5,441.58	5,395.90	45.68	0.85%	5,355.32	5,441.58	4,780.16	5,856.79	8.19% #
FTSE/Χ.Α. Ταξίδια & Αναψυχή	2,942.96	2,938.55	4.41	0.15%	2,928.60	2,958.18	2,196.17	2,958.18	32.73% #
FTSE/Χ.Α. Τεχνολογία	2,896.11	2,885.40	10.71	0.37%	2,883.81	2,905.83	2,047.81	2,905.83	40.98% #
FTSE/Χ.Α. Τηλεπικοινωνίες	4,141.62	4,188.69	-47.07	-1.12%	4,141.62	4,199.27	3,511.53	4,415.99	1.72% #
FTSE/Χ.Α. Υπηρεσίες Κοινής Ωφέλειας	5,912.81	5,937.20	-24.39	-0.41%	5,906.42	5,969.73	4,598.77	6,158.52	28.57% #
FTSE/Χ.Α. Υγεία	451.47	446.35	5.12	1.15%	441.97	452.92	387.42	469.84	7.78% #
FTSE/Χ.Α. Προσωπικά Προϊόντα	7,706.46	7,868.02	-161.56	-2.05%	7,608.70	7,896.19	6,441.87	7,958.05	16.65% #
Δείκτης Όλων των Μετοχών Χ.Α.	309.35	309.57	-0.22	-0.07%	309.35	309.35	231.11	309.57	34.36% #
MSCI GREECE REBASED	5,054.65	5,080.44	-25.79	-0.51%	5,045.46	5,112.15	4,125.04	5,112.15	--- -
Ελληνικός Δείκτης Εταιρικών Ομολόγων	123.90	123.71	0.19	0.16%			118.78	124.10	4.13% #
Ελληνικός Δείκτης Τιμών Εταιρικών Ομολόγων	88.06	87.93	0.13	0.15%			85.96	88.53	2.13% #

Σημείωση 1: Το κλείσιμο των Δεικτών FTSE/Μed 100, Ελληνικός Δείκτης Εταιρικών Ομολόγων και, Ελληνικός Δείκτης Τιμών Εταιρικών Ομολόγων αφορούν την συνεδρίαση της 11/07/2023.

Σημείωση 2: Ο Ελληνικός Δείκτης Mid & Small Cap είναι Customized δείκτης υπολογιζόμενος από το Χρηματιστήριο Αθηνών.

**Αναλυτικά Στοιχεία Συναλλαγών Αγοράς Χρεογράφων**

	Όλα τα Χρεόγραφα	Κύρια Αγορά	Επιτήρηση	Διαπραγματεύσιμα Αμοιβαία Κεφάλαια
<b>Σύνολα</b>	125	114	10	1
Ανοδικές / Καθοδικές / Σταθερές:	54 / 48 / 23	51 / 45 / 18	3 / 2 / 5	0 / 1 / 0
<b>Κεφαλαιοποίηση Χ.Α. (εκατ €) **</b>	88,536.35	88,147.06	389.29	
Μέση Ημερήσια Αξία Συν/γών (χιλ. €)	107,850.46	107,599.10	243.10	56.51
<b>Αξία Συναλλαγών</b>	98,758.79	98,526.14	231.07	1.58
Κύριος Πίνακας:	77,178.57	76,945.92	231.07	1.58
Προσυμφωνημένων Συναλλαγών 6_1_2_3:	21,580.22	21,580.22	0.00	0.00
Πίνακας Εκποιήσεων:	0.00	0.00	0.00	0.00
Πίνακας Ειδικών Όρων:	0.00	0.00	0.00	0.00
Μέσος Ημερήσιος Όγκος Συναλλαγών	38,185,476	37,147,982	1,042,853	1,997
<b>Όγκος Συναλλαγών</b>	21,040,860	20,454,916	585,895	49
Κύριος Πίνακας:	20,200,139	19,614,195	585,895	49
Προσυμφωνημένων Συναλλαγών 6_1_2_3:	840,721	840,721	0	0
Πίνακας Εκποιήσεων:	0	0	0	0
Πίνακας Ειδικών Όρων:	0	0	0	0
Μέσο Ημερήσιο Πλήθος Πράξεων	36,063	35,830	230	3
<b>Αριθμός Πράξεων</b>	31,358	31,184	172	2
Κύριος Πίνακας:	31,341	31,167	172	2
Προσυμφωνημένων Συναλλαγών 6_1_2_3:	17	17	0	0
Πίνακας Εκποιήσεων:	0	0	0	0
Πίνακας Ειδικών Όρων:	0	0	0	0

**Στοιχεία Συναλλαγών Κλάδων Χρηματιστηρίου Αθηνών & Χρηματοοικονομικών Προϊόντων (Δ.Α.Κ.)**

Κωδικός	Κλάδοι	Ανοδικές / Καθοδικές / Σταθερές	Αριθμός Πράξεων	Όγκος Συναλλαγών	Αξία Συναλλαγών	% στη Συνολική Αξία
12000	- Χρηματοοικονομικά Προϊόντα	0 / 1 / 0	2	49	1,575.60	0.00%
3510	- Ακίνητη Περιουσία	3 / 4 / 2	1,320	573,926	2,252,737.31	2.28%
3030	- Ασφάλειες	1 / 0 / 0	101	39,664	186,430.61	0.19%
5020	- Βιομηχανικά Προϊόντα & Υπηρεσίες	8 / 7 / 2	3,368	656,613	6,617,636.97	6.70%
4040	- Εμπόριο	3 / 2 / 1	284	80,387	334,521.41	0.34%
6010	- Ενέργεια	2 / 2 / 0	1,280	160,451	2,488,678.94	2.52%
4020	- Καταναλωτικά Προϊόντα & Υπηρεσίες	3 / 3 / 2	2,093	1,157,025	27,582,676.92	27.93%
5010	- Κατασκευές & Υλικά Κατασκευών	8 / 4 / 2	2,634	1,260,842	3,977,040.26	4.03%
4030	- Μέσα Ενημέρωσης	1 / 0 / 0	18	10,700	5,671.40	0.01%
4520	- Προσωπική Φροντίδα, Φάρμακα & Παντοπωλεία	0 / 3 / 0	109	43,695	106,178.52	0.11%
5510	- Πρώτες Ύλες	9 / 2 / 4	1,196	542,889	1,416,904.00	1.43%
4050	- Ταξίδια και Αναψυχή	6 / 1 / 0	2,065	674,219	4,611,237.41	4.67%
1010	- Τεχνολογία	5 / 4 / 1	988	318,668	1,430,363.41	1.45%
1510	- Τηλεπικοινωνίες	1 / 1 / 0	1,931	503,152	7,321,370.79	7.41%
3010	- Τράπεζες	1 / 4 / 1	10,546	13,821,506	32,606,423.67	33.02%
4510	- Τρόφιμα, Ποτά & Καπνοβιομηχανίες	1 / 3 / 5	259	96,316	775,498.60	0.79%
2010	- Υγεία	1 / 2 / 0	202	218,351	167,209.42	0.17%
6510	- Υπηρεσίες Κοινής Ωφέλειας	1 / 3 / 1	2,379	696,214	5,770,457.31	5.84%
3020	- Χρηματοοικονομικές Υπηρεσίες	0 / 2 / 2	583	186,193	1,106,176.54	1.12%

**Οι 10 Μετοχές με τη μεγαλύτερη Άνοδο & Πτώση**

**Κύρια Αγορά**

Μετοχές με τη μεγαλύτερη Θετική μεταβολή τιμής	Τιμή κλεισ.	Μεταβ.	Μετοχές με τη μεγαλύτερη Αρνητική μεταβολή τιμής	Τιμή κλεισ.	Μεταβ.
ΔΟΜΙΚΗ ΚΡΗΤΗΣ (ΚΟ)	1.35	13.92% #	ΚΕΚΡΟΥ (ΚΟ)	1.26	-3.08% #
ΒΟΓΙΑΤΖΟΓΛΟΥ (ΚΟ)	2.76	11.29% #	MIG (ΚΟ)	4.21	-2.77% #
ΛΑΜΨΑ (ΚΟ)	28	6.06% #	ΕΛΤΟΝ (ΚΟ)	2.7	-2.53% #
ΔΡΟΜΕΑΣ (ΚΟ)	0.4	5.82% #	ΕΛΛΗΝ. ΧΡΗΜΑΤΙΣΤΗΡΙΑ-Χ.Α. (ΚΟ)	5.78	-2.36% #
ΒΙΟΚΑΡΠΕΤ (ΚΟ)	2.56	4.92% #	FLEXORACK (ΚΟ)	8.7	-2.25% #
ΦΙΕΡΑΤΕΞ (ΚΟ)	0.47	4.44% #	ΣΑΡΑΝΤΗΣ ΓΡ. (ΚΟ)	7.73	-2.15% #
PREMIA (ΚΟ)	1.37	4.26% #	CENTRIC ΣΥΜΜΕΤΟΧΩΝ (ΚΟ)	0.333	-2.06% #
ΑΛΟΥΜΥΛ (ΚΟ)	3.02	4.14% #	TITAN CEMENT (ΚΑ)	17.62	-2.00% #
ΓΕΝΙΚΗ ΕΜΠΟΡΙΟΥ (ΚΟ)	1.58	3.61% #	ΙΚΤΙΝΟΣ ΕΛΛΑΣ (ΚΟ)	0.595	-1.98% #
ΕΝΤΕΡΣΟΦΤ (ΚΟ)	5.5	3.00% #	ΙΑΤΡΙΚΟ ΑΘΗΝΩΝ (ΚΟ)	2.08	-1.89% #

Μετοχές με τη μεγαλύτερη Αξία Συναλλαγών	Αξία (χιλ. €)	Μεταβ.	Μετοχές με το μεγαλύτερο Όγκο Συναλλαγών	Όγκος	Μεταβ.
JUMBO (ΚΟ)	27,249.51	0.37% #	ALPHA ΥΠΗΡΕΣΙΩΝ ΣΥΜΜ (ΚΟ)	6,300,435	0.25% #
ALPHA ΥΠΗΡΕΣΙΩΝ ΣΥΜΜ (ΚΟ)	10,038.91	0.25% #	EUROBANK HOLDINGS (ΚΟ)	3,467,154	-0.88% #
ΠΕΙΡΑΙΩΣ FINANCIAL HOLD (ΚΟ)	9,858.00	-0.18% #	ΠΕΙΡΑΙΩΣ FINANCIAL HOLD (ΚΟ)	2,933,884	-0.18% #
ΕΘΝΙΚΗ ΤΡΑΠΕΖΑ (ΚΟ)	7,043.90	-1.04% #	ΕΘΝΙΚΗ ΤΡΑΠΕΖΑ (ΚΟ)	1,116,800	-1.04% #
ΟΤΕ (ΚΟ)	6,995.28	-1.14% #	JUMBO (ΚΟ)	980,781	0.37% #
EUROBANK HOLDINGS (ΚΟ)	5,617.16	-0.88% #	ΟΤΕ (ΚΟ)	469,240	-1.14% #
ΜΥΤΙΛΗΝΑΙΟΣ (ΚΟ)	5,414.99	-1.84% #	INTRAKAT (ΚΟ)	414,903	1.48% #
ΟΠΑΠ (ΚΟ)	2,558.99	0.12% #	ΑΒΑΞ Α.Ε. (ΚΟ)	381,477	1.88% #
ΔΕΗ (ΚΟ)	2,525.83	0.10% #	PREMIA (ΚΟ)	292,048	4.26% #
ΤΕΡΝΑ ΕΝΕΡΓΕΙΑΚΗ (ΚΟ)	2,348.54	-1.32% #	ΑΔΜΗΕ ΣΥΜΜΕΤΟΧΩΝ Α.Ε. (ΚΟ)	291,766	-1.32% #

Σημείωση: Απεικονίζονται οι Μετοχές που δεν ανήκουν στην Κατηγορία Επιτήρησης και πραγματοποιήσαν κατά τη διάρκεια της συνεδρίασης Αξία Συναλλαγών μεγαλύτερη από 10,000 Ευρώ.

## Αναλυτικά Στοιχεία Συναλλαγών Αγοράς Παραγώγων

	Αριθμός Πράξεων	Όγκος	Ανοικτές θέσεις
<b>Σ.Μ.Ε. σε Δείκτες</b>	102	875	6,802
FTSE/X.A. Τράπεζες	8	100	1,402
FTSE/X.A. Large Cap	86	375	4,933
MSCI GREECE REBASED	8	400	467
<b>Σ.Μ.Ε. σε Μετοχές</b>	1,187	18,671	525,356
ΑΔΜΗΕ ΣΥΜΜΕΤΟΧΩΝ Α.Ε. (ΚΟ)	31	169	15,301
ΑΕΡΟΠΟΡΙΑ ΑΙΓΑΙΟΥ (ΚΟ)	27	106	5,464
ΑΛΡΗΑ ΥΠΗΡΕΣΙΩΝ ΣΥΜΜ (ΚΟ)	274	8,824	257,461
ΑΥΤΟΗΕΛΛΑΣ (ΚΟ)	0	0	90
ΑΒΑΞ Α.Ε. (ΚΟ)	10	26	1,188
COCA-COLA HBC AG (ΚΟ)	11	22	1,542
CEENERGY HOLDINGS (ΚΑ)	3	10	6,908
ΕΛΛΑΚΤΩΡ (ΚΟ)	5	33	510
ΕΛΒΑΛΧΑΛΚΟΡ (ΚΟ)	0	0	2,039
EUROBANK HOLDINGS (ΚΟ)	117	1,830	36,733
ΕΥΔΑΠ (ΚΟ)	10	41	1,047
FOURLIS ΣΥΜΜΕΤΟΧΩΝ (ΚΟ)	7	35	1,011
ΓΕΚ ΤΕΡΝΑ (ΚΟ)	21	74	7,376
ΕΛΛΗΝ. ΧΡΗΜΑΤΙΣΤΗΡΙΑ-Χ.Α. (ΚΟ)	26	160	9,703
HELLENIC ENERGY (ΚΟ)	2	5	1,141
INTRACOM HOLDINGS (ΚΟ)	21	75	3,683
INTRAKAT (ΚΟ)	62	443	10,438
JUMBO (ΚΟ)	6	6	229
LAMDA DEVELOPMENT(ΚΟ)	10	35	6,396
MIG (ΚΟ)	1	1	60
ΜΟΤΟΡ ΟΪΛ (ΚΟ)	13	42	1,692
ΜΥΤΙΛΗΝΑΙΟΣ (ΚΟ)	43	106	2,882
ΕΘΝΙΚΗ ΤΡΑΠΕΖΑ (ΚΟ)	77	801	16,020
ΟΠΑΠ (ΚΟ)	11	166	2,514
ΟΤΕ (ΚΟ)	87	364	12,295
ΟΛΠ (ΚΟ)	0	0	344
ΠΕΙΡΑΙΩΣ FINANCIAL HOLD (ΚΟ)	190	4,776	74,681
ΔΕΗ (ΚΟ)	66	287	28,079
QUEST ΣΥΜΜΕΤΟΧΩΝ (ΚΟ)	5	15	131
ΤΕΡΝΑ ΕΝΕΡΓΕΙΑΚΗ (ΚΟ)	27	77	11,448
TITAN CEMENT (ΚΑ)	4	18	716
VIOHALCO SA/NV (ΚΑ)	20	124	6,234
<b>Δικαιώματα σε Δείκτες</b>	11	106	2,660
FTSE/X.A. Large Cap	11	106	2,660
<b>Δικαιώματα σε Μετοχές</b>	3	32	783
ΑΛΡΗΑ ΥΠΗΡΕΣΙΩΝ ΣΥΜΜ (ΚΟ)	0	0	15
ΕΘΝΙΚΗ ΤΡΑΠΕΖΑ (ΚΟ)	0	0	293
ΟΠΑΠ (ΚΟ)	0	0	101
ΟΤΕ (ΚΟ)	0	0	26
ΠΕΙΡΑΙΩΣ FINANCIAL HOLD (ΚΟ)	1	10	154
ΔΕΗ (ΚΟ)	2	22	194
<b>Συνολική Δραστηριότητα</b>	1,303	19,684	535,601











**Σημειώσεις Χρεογράφων**

Κωδικός	Κείμενο σημείωσης
( )	- Προσαρμοσμένα Μέρισματα λόγω διανομής Δωρεάν μετοχών.
*	- Τελευταία προσαρμοσμένη τιμή κλεισίματος.
[1]	- Καθαρά μερίσματα.
[2]	- Στη στήλη "Ημερ. Αποκοπής τελευταίου δικαιώματος" αναφέρεται η Ημερομηνία εισαγωγής για Νέες Εταιρείες.
[3]	- Η Χρηματιστηριακή αξία αναφέρεται στο σύνολο των μετοχών
[4]	- Η κωδικοποίηση των Κλάδων Οικονομικής Δραστηριότητας του Χ.Α. παρουσιάζονται στο Παράρτημα Α
[5]	- Η Χρηματιστηριακή Αξία αναφέρεται στο σύνολο των κατηγοριών μετοχών (εφόσον έχουν εισαχθεί περισσότερες της μιας κατηγορίες) και δεν αναφέρεται σε επιμέρους κατηγορίες μετοχών μιας εταιρείας.
[6]	- P/E μεγαλύτερο του 100
[7]	- Τελευταία εικόνα του Βιβλίου Εντολών πριν το τέλος της συνεδρίασης
[8]	- Στην Αξία Συναλλαγών των Μετοχών περιλαμβάνονται όλοι οι τύποι Πακέτων
4750	- Μεταφορά στην Κατηγορία Επιτήρησης από 8/4/2011.
4955	- Μεταφορά στην Επιτήρηση από 5/4/2013.
4957	- Μεταφορά στην Επιτήρηση από 5/4/2013.
4958	- Μεταφορά στην Επιτήρηση από 5/4/2013.
4959	- Μεταφορά στην Επιτήρηση από 5/4/2013.
5093	- Μεταφορά στην Κατηγορία Επιτήρησης από 8/4/2015.
5141	- Μεταφορά στην Κατηγορία Επιτήρησης από 10/05/2017.
5160	- Μεταφορά στην Κατηγορία Επιτήρησης από 15/04/2016.
5165	- Μεταφορά στην Κατηγορία Επιτήρησης από 15/02/2018.
5179	- Αναστολή διαπραγμάτευσης από 25/05/2018.
5193	- Μεταφορά στην κατηγορία Επιτήρησης από 25/10/2018.
5197	- Μεταφορά στην κατηγορία Επιτήρησης από 07/11/2018.
5216	- Αναστολή διαπραγμάτευσης από 01/10/2019.
5232	- Μεταφορά στην Κατηγορία Επιτήρησης από 08/04/2011.
5233	- Αναστολή διαπραγμάτευσης από 13/05/2020.
5248	- Μεταφορά στην κατηγορία Επιτήρησης από 06/09/2011.
5253	- Μεταφορά στην Επιτήρηση από 14/5/2021.
5275	- Μεταφορά στη Κατηγορία Επιτήρησης από 09/07/2020.
5277	- Αναστολή διαπραγμάτευσης από 02/05/2023.
5278	- Αναστολή διαπραγμάτευσης από 03/05/2023.

## Στοιχεία Συναλλαγών Πακέτων

Χρεόγραφο	Όγκος πακέτου	Τιμή πακέτου	Αξία πακέτου	Ωρα έγκρισης	Σημείωση
JUMBO (ΚΟ)	52,955	27.76	1,470,030.80	10:32:06	20
JUMBO (ΚΟ)	53,000	27.80	1,473,400.00	10:33:56	20
JUMBO (ΚΟ)	85,000	27.90	2,371,500.00	10:34:31	20
JUMBO (ΚΟ)	20,000	28.12	562,400.00	10:37:22	20
JUMBO (ΚΟ)	25,000	27.82	695,500.00	11:03:15	20
JUMBO (ΚΟ)	50,000	27.88	1,394,000.00	11:09:12	20
JUMBO (ΚΟ)	50,000	27.90	1,395,000.00	11:22:23	20
JUMBO (ΚΟ)	250,000	27.90	6,975,000.00	13:13:03	20
JUMBO (ΚΟ)	10,798	27.42	296,081.16	16:00:49	20
JUMBO (ΚΟ)	20,671	27.44	567,212.24	16:06:38	20
JUMBO (ΚΟ)	67,000	27.50	1,842,500.00	16:15:19	20
ΕΘΝΙΚΗ ΤΡΑΠΕΖΑ (ΚΟ)	50,000	6.34	317,000.00	16:16:35	20
DIMAND (ΚΟ)	5,000	12.75	63,750.00	16:31:24	20
ΟΤΕ (ΚΟ)	50,000	14.95	747,500.00	16:36:34	20
JUMBO (ΚΟ)	15,000	27.46	411,900.00	16:39:51	20
JUMBO (ΚΟ)	15,000	27.48	412,200.00	16:40:44	20
JUMBO (ΚΟ)	21,297	27.48	585,241.56	17:00:50	20

## Σημειώσεις πακέτων

- 9 - Μέθοδος 6-1 / Ειδική Χρέωση
- 10 - Μέθοδος 6-1 / Ειδική Χρέωση, Αυθημερόν Διακανονισμός
- 14 - Μέθοδος 6-3 / Πακέτο Αποκατάστασης, Ατελής αγορά και Πώληση
- 18 - Μέθοδος 6-2 / SPOT 1
- 19 - Μέθοδος 6-2 / SPOT 2
- 20 - Μέθοδος 6-1 και Μέθοδος 6-1 Αυθημερόν Διακανονισμός
- 21 - Άλλη Προσυμφωνημένη

## Στοιχεία Συναλλαγών Δικαιωμάτων

Ημερ. αποκοπής	Έναρξη εξάσκησης	Λήξη εξάσκησης	Λήξη διαπραγμάτευσης	Δικαιώματα	Κατωτ Τιμή	Ανωτ Τιμή	Τιμή κλεισ.	Τελευταία ζήτηση	Τελευταία προσφορά	Όγκος	Πράξεις	Αξία Συναλλαγών
----------------	------------------	----------------	----------------------	------------	------------	-----------	-------------	------------------	--------------------	-------	---------	-----------------

Δεν υπάρχουν Συναλλαγές Δικαιωμάτων.

## Στοιχεία Συναλλαγών Εκποιήσεων

Χρεόγραφα	Τύπος Χρεογράφου	Όγκος Συναλλαγών	Αριθμός Πράξεων	Αξία Συναλλαγών	Σημείωση
-----------	------------------	------------------	-----------------	-----------------	----------

Δεν πραγματοποιήθηκαν Εκποιήσεις Μετοχών.

## Σημειώσεις Εκποιήσεων

- 1 - Δημόσιος Ανοικτός Πλειστηριασμός
- 2 - Εκποίηση Ενσώματων Ονομαστικών Μετοχών
- 3 - Εκποίηση Αδιάθετων Κλασματικών Υπολοίπων



## Στοιχεία Ενεργητικού Διαπραγματεύσιμων Αμοιβαίων Κεφαλαίων (Δ.Α.Κ.)

	Ημερομηνία συναλλαγών	Δημιουργία / Εξαγορά	Αριθ. Μερ. (T-1)	Νέα Μερ. (T-1)	Εξαγορασθ. Μερ. (T-1)	Μερίδια (T) [1]	Αξία Ενεργητικού [2]	Καθαρή Τιμή	Μέρισμα /Μερίδιο	Ημερ. Αποκοπής
ALPHA ETF FTSE Athex Large Cap	13/07/2023	5,000	924,675	---	---	924,675	29,739,870.00	32.1625	0.62	03/07/2023

## Σημειώσεις Δ.Α.Κ.

[1] - Αριθμ. μεριδίων (T) = Αριθμ. μεριδίων (T-1) + Νεοεκδιθέντα μερίδια (T-1) - Εξαγορασθέντα μερίδια (T-1)

[2] - Περιλαμβάνονται και τα μερίδια που δημιουργήθηκαν / εξαγοράσθηκαν την ημέρα T-1.

Περιγραφή	Στοιχεία
Όνομασία Δ.Α.Κ.	ALPHA ETF FTSE Athex Large Cap
Σύμβολο Δ.Α.Κ. (GR)	ΑΔΑΚ
Σύμβολο Δ.Α.Κ. (EN)	AETF
ISIN Δ.Α.Κ.	GRF000153004
Κατηγορία Διαπραγμάτευσης	Διαπραγματεύσιμα Αμοιβαία Κεφάλαια (Δ.Α.Κ.)
Τύπος Δ.Α.Κ.	Μετοχών
Τρόπος διαχείρισης	Παθητικός
Επενδυτική Στρατηγική	Σκοπός της επενδυτικής πολιτικής του Αμοιβαίου Κεφαλαίου είναι η αναπαραγωγή της αποδόσεως του Δείκτη FTSE/X.A. Large Cap του Χρηματιστηρίου Αθηνών σε όρους Ευρώ, ακολουθώντας πλήρως και πανομοιότυπως τη σύνθεση του υποκείμενου Δείκτη.
Εκδότης	ΑΛΦΑ ASSET MANAGEMENT Α.Ε.Δ.Α.Κ.
Εταιρεία Διαχείρισης	ΑΛΦΑ ASSET MANAGEMENT Α.Ε.Δ.Α.Κ.
Ειδικοί Διαπραγματευτές	ΑΛΦΑ FINANCE Α.Χ.Ε.Π.Ε.Υ. , ΕΘΝΙΚΗ ΧΡΗΜΑΤΙΣΤΗΡΙΑΚΗ Α.Χ.Ε.Π.Ε.Υ.
Θεματοφύλακας	ΑΛΦΑ ΤΡΑΠΕΖΑ Α.Ε.
Σύμβολο Δείκτη (GR)	FTSE
Σύμβολο Δείκτη (EN)	FTSE
Όνομασία Δείκτη	FTSE/X.A. Large Cap
ISIN Δείκτη	GRI99201A006
Κλάσμα Δείκτη [1]	1/100
Αρχική Τιμή Μεριδίου	21.76
Συνολικός Αριθμός Μεριδίων [2]	924,675
Ημερομηνία πρώτης Έκδοσης	14/01/2008
Ημερομηνία έναρξης Διαπραγμάτευσης	24/01/2008
Νόμισμα Διαπραγμάτευσης	ΕΥΡΩ
Νόμισμα Ενεργητικού	ΕΥΡΩ
Αρχική Αξία Ενεργητικού [3]	3,000,000.00
Αριθμ. Μεριδίων για Δημιουργία-Εξαγορά [4]	5,000
Αμοιβή Διαχείρισης	0.375

**Σημειώσεις Δ.Α.Κ.**

[1] - Το κλάσμα της τιμής του δείκτη που αποτελεί η τιμή της πρώτης έκδοσης

[2] - Ο αριθμός μεριδίων που διαπραγματεύθηκαν στο Χρηματιστήριο την ημέρα T

[3] - Η αξία του ενεργητικού κατά την έκδοση

[4] - Ο αριθμός μεριδίων που απαιτείται κατά τη διαδικασία δημιουργίας εξαγοράς

13/07/2023

# Ανακοινώσεις

Η.Δ.Τ.

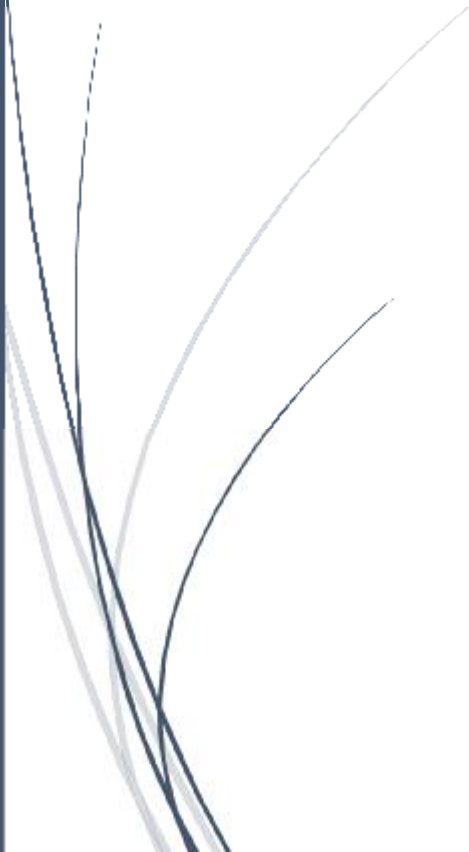

## ΑΝΑΚΟΙΝΩΣΕΙΣ

### ΓΝΩΣΤΟΠΟΙΗΣΕΙΣ ΕΤΑΙΡΕΙΩΝ

**From:** CNL CAPITAL Ε.Κ.Ε.Σ - Δ.Ο.Ε.Ε.  
**Posted At:** 12 July 2023 17:21  
**Conversation:** ΑΝΑΚΟΙΝΩΣΗ ΕΚΔΟΣΗΣ ΟΜΟΛΟΓΙΑΚΟΥ ΔΑΝΕΙΟΥ  
**Posted To:** DOLAnnouncements2  
  
**Subject:** ΑΝΑΚΟΙΝΩΣΗ ΕΚΔΟΣΗΣ ΟΜΟΛΟΓΙΑΚΟΥ ΔΑΝΕΙΟΥ

Παρακαλούμε βρείτε συνημμένο το σχετικό pdf.

[CNLCAP - ΑΝΑΚΟΙΝΩΣΗ](#)

**From:** ΑΒΑΞ Α.Ε.

**Posted At:** 12 July 2023 17:24

**Conversation:** ΑΝΑΚΟΙΝΩΣΗ ΡΥΘΜΙΖΟΜΕΝΗΣ ΠΛΗΡΟΦΟΡΙΑΣ ΤΟΥ Ν.  
3556/2007: Γνωστοποίηση για μεταβολή ποσοστού μετόχων σε  
επίπεδο δικαιωμάτων ψήφου

**Posted To:** DOLAnnouncements2

**Subject:** ΑΝΑΚΟΙΝΩΣΗ ΡΥΘΜΙΖΟΜΕΝΗΣ ΠΛΗΡΟΦΟΡΙΑΣ ΤΟΥ Ν.  
3556/2007: Γνωστοποίηση για μεταβολή ποσοστού μετόχων σε  
επίπεδο δικαιωμάτων ψήφου

Συνημμένο αρχείο pdf.

[ΓΝΩΣΤΟΠΟΙΗΣΗ ΣΥΝΑΛΛΑΓΩΝ Ν.3556/2007](#)

**From:** ΑΔΜΗΕ ΣΥΜΜΕΤΟΧΩΝ Α.Ε.  
**Posted At:** 12 July 2023 17:25  
**Conversation:** Επεξηγήσεις επί του θέματος 8 της ΗΔ της ΤΓΣ 25/07/2023  
**Posted To:** DOLAnnouncements2  
  
**Subject:** Επεξηγήσεις επί του θέματος 8 της ΗΔ της ΤΓΣ 25/07/2023

Επεξηγήσεις επί του θέματος 8 της ΗΔ της ΤΓΣ  
25/07/2023

[Επεξηγήσεις επί του θέματος 8 της ΗΔ της ΤΓΣ 25/07/2023](#)

From: ΔΕΗ Α.Ε.  
Posted At: 12 July 2023 18:55  
Conversation: Ανακοίνωση - Ρυθμιζόμενη πληροφορία  
Posted To: DOLAnnouncements2  
  
Subject: Ανακοίνωση - Ρυθμιζόμενη πληροφορία

Δείτε την  
ανακοίνωση

[Ανακοίνωση](#)

**From:** ΤΡΑΠΕΖΑ ΤΗΣ ΕΛΛΑΔΟΣ Α.Ε.  
**Posted At:** 13 July 2023 09:24  
**Conversation:** ΜΗΝΙΑΙΑ ΣΥΝΟΠΤΙΚΗ ΛΟΓΙΣΤΙΚΗ ΚΑΤΑΣΤΑΣΗ - ΙΟΥΝΙΟΣ 2023  
**Posted To:** DOLAnnouncements2  
  
**Subject:** ΜΗΝΙΑΙΑ ΣΥΝΟΠΤΙΚΗ ΛΟΓΙΣΤΙΚΗ ΚΑΤΑΣΤΑΣΗ - ΙΟΥΝΙΟΣ 2023

Δείτε το συνημμένο αρχείο

[ΜΗΝΙΑΙΑ ΣΥΝΟΠΤΙΚΗ ΛΟΓΙΣΤΙΚΗ ΚΑΤΑΣΤΑΣΗ - ΙΟΥΝΙΟΣ 2023](#)



From: LAMDA DEVELOPMENT A.E.  
Posted At: 13 July 2023 09:40  
Conversation: Αγορά ιδίων μετοχών  
Posted To: DOLAnnouncements2  
  
Subject: Αγορά ιδίων μετοχών

Αγορά ιδίων  
μετοχών

[Αγορά ιδίων μετοχών](#)

**From:** ΔΟΜΙΚΗ ΚΡΗΤΗΣ Α.Ε.  
**Posted At:** 13 July 2023 10:14  
**Conversation:** ΑΝΑΚΟΙΝΩΣΗ ΡΥΘΜΙΖΟΜΕΝΗΣ ΠΛΗΡΟΦΟΡΙΑΣ ΤΟΥ Ν.  
3556/2007: Γνωστοποίηση συναλλαγών  
**Posted To:** DOLAnnouncements2  
**Subject:** ΑΝΑΚΟΙΝΩΣΗ ΡΥΘΜΙΖΟΜΕΝΗΣ ΠΛΗΡΟΦΟΡΙΑΣ ΤΟΥ Ν.  
3556/2007: Γνωστοποίηση συναλλαγών

Η εταιρία ΔΟΜΙΚΗ ΚΡΗΤΗΣ ΑΝΩΝΥΜΟΣ ΤΕΧΝΙΚΗ ΕΜΠΟΡΙΚΗ ΞΕΝΟΔΟΧΕΙΑΚΗ ΒΙΟΜΗΧΑΝΙΚΗ ΕΤΑΙΡΕΙΑ (στο εξής: η «Εταιρία») έλαβε σήμερα, Πέμπτη 13.7.2023, γνωστοποίηση από 1) τον κ. Γεώργιο Συνατσάκη του Μιχαήλ, ο οποίος είναι α) μέτοχος της Εταιρίας και ελέγχει άμεσα και έμμεσα συνολικά ποσοστό 68,619% των μετοχών και δικαιωμάτων ψήφου της και β) Πρόεδρος και Διευθύνων Σύμβουλος της Εταιρίας και 2) την εταιρία ADAMAS GROUP LTD, με έδρα στην Λευκωσία Κύπρου, οδό Νέστορος 42, Καϊμακλί, της οποίας οι μετοχές και τα δικαιώματα ψήφου που αντιστοιχούν σ' αυτές ανήκουν εξ ολοκλήρου στον κ. Δημήτριο Κούτρα του Αθανασίου, σύμφωνα με την οποία, σε συνέχεια του από 28 Ιουνίου 2023 Συμφωνητικού μεταξύ του Γ. Συνατσάκη και της εταιρίας ADAMAS GROUP LTD για πώληση από τον Γ. Συνατσάκη στην εταιρία ADAMAS GROUP LTD 4.654.906 μετοχών της Εταιρίας που ανήκουν στον Γ. Συνατσάκη, οι οποίες αντιστοιχούν σε ποσοστό 29,31% του συνόλου των μετοχών και των δικαιωμάτων ψήφου της Εταιρίας (οι «Μετοχές»), και αφού ελήφθη η συναίνεση του Εκπρόσωπου των Ομολογιούχων του Ομολογιακού Δανείου που έχει εκδώσει η Εταιρία για τη συναλλαγή αυτή, χθες Τετάρτη, 12.7.2023 πραγματοποιήθηκε με εξωχρηματιστηριακές συναλλαγές (versus payment) που καταρτίστηκαν μέσω μελών του Χρηματιστηρίου Αθηνών η πώληση και μεταβίβαση των 4.654.906 μετοχών της Εταιρίας (που αντιπροσωπεύουν ποσοστό 29,31% των δικαιωμάτων ψήφου) από τον Γ. Συνατσάκη στην εταιρία ADAMAS GROUP LTD.

[13/7/2023 Γνωστοποίηση Προνομακής Πληροφορίας](#)

**From:** ΜΠΛΕ ΚΕΔΡΟΣ ΑΕΕΑΠ  
**Posted At:** 13 July 2023 10:34  
**Conversation:** ΑΝΑΚΟΙΝΩΣΗ ΣΧΕΤΙΚΑ ΜΕ ΣΧΟΛΙΑΣΜΟ ΔΗΜΟΣΙΕΥΜΑΤΩΝ ΤΟΥ ΤΥΠΟΥ  
**Posted To:** DOLAnnouncements2  
  
**Subject:** ΑΝΑΚΟΙΝΩΣΗ ΣΧΕΤΙΚΑ ΜΕ ΣΧΟΛΙΑΣΜΟ ΔΗΜΟΣΙΕΥΜΑΤΩΝ ΤΟΥ ΤΥΠΟΥ

Δείτε την ανακοίνωση

[Ανακοίνωση σχετική με δημοσιεύματα στον τύπο](#)

**From:** ΔΟΜΙΚΗ ΚΡΗΤΗΣ Α.Ε.  
**Posted At:** 13 July 2023 10:35  
**Conversation:** ΑΝΑΚΟΙΝΩΣΗ ΡΥΘΜΙΖΟΜΕΝΗΣ ΠΛΗΡΟΦΟΡΙΑΣ ΤΟΥ Ν.  
3556/2007: Γνωστοποίηση για μεταβολή ποσοστού μετόχων σε  
επίπεδο δικαιωμάτων ψήφου  
**Posted To:** DOLAnnouncements2  
**Subject:** ΑΝΑΚΟΙΝΩΣΗ ΡΥΘΜΙΖΟΜΕΝΗΣ ΠΛΗΡΟΦΟΡΙΑΣ ΤΟΥ Ν.  
3556/2007: Γνωστοποίηση για μεταβολή ποσοστού μετόχων σε  
επίπεδο δικαιωμάτων ψήφου

## **Γνωστοποίηση Σημαντικών Μεταβολών σε Δικαιώματα Ψήφου**

### **σύμφωνα με το ν. 3556/2007**

Η εταιρία ΔΟΜΙΚΗ ΚΡΗΤΗΣ ΑΝΩΝΥΜΟΣ ΤΕΧΝΙΚΗ ΕΜΠΟΡΙΚΗ ΞΕΝΟΔΟΧΕΙΑΚΗ ΒΙΟΜΗΧΑΝΙΚΗ ΕΤΑΙΡΕΙΑ (στο εξής: η «Εταιρία») έλαβε σήμερα, Πέμπτη 13.7.2023, γνωστοποίηση τον κ. Γεώργιο Συνατσάκη του Μιχαήλ, ο οποίος είναι α) μέτοχος της Εταιρίας και ελέγχει άμεσα και έμμεσα συνολικά 10.895.812 μετοχές και ποσοστό 68,619% των μετοχών και δικαιωμάτων ψήφου της και ειδικότερα κατέχει άμεσα 9.309.812 μετοχές και δικαιώματα ψήφου της Εταιρίας ήτοι ποσοστό 58,631% επί του συνόλου των μετοχών και δικαιωμάτων ψήφου της και εμμέσως, μέσω της εταιρίας «ΔΙΑΧΕΙΡΙΣΗ ΑΚΙΝΗΤΩΝ ΑΝΩΝΥΜΗ ΕΜΠΟΡΙΚΗ ΤΟΥΡΙΣΤΙΚΗ ΞΕΝΟΔΟΧΕΙΑΚΗ ΚΑΤΑΣΚΕΥΑΣΤΙΚΗ ΟΙΚΟΔΟΜΙΚΗ ΚΤΗΜΑΤΙΚΗ ΕΤΑΙΡΕΙΑ» και το διακριτικό τίτλο «ΔΙΑ Α.Ε.» (εφεξής: η «ΔΙΑ Α.Ε.»), 1.586.000 μετοχές και δικαιώματα ψήφου (ήτοι ποσοστό 9,988% επί του συνόλου των μετοχών και δικαιωμάτων ψήφου) της Εταιρίας και β) Πρόεδρος και Διευθύνων Σύμβουλος της Εταιρίας, με την οποία της γνωστοποιήθηκαν σημαντικές μεταβολές στα δικαιώματα ψήφου της, ύστερα από την πώληση και μεταβίβαση από τον κ. Γεώργιο Συνατσάκη στην εταιρία ADAMAS GROUP Ltd, που ελέγχεται άμεσα από τον κ. Δημήτριο Κούτρα, στις 12 Ιουλίου 2023 συνολικώς 4.654.906 μετοχών της Εταιρίας, οι οποίες αντιστοιχούν σε ποσοστό 29,31% του συνόλου των μετοχών και των δικαιωμάτων ψήφου της Εταιρίας.

Κατόπιν της πώλησης και μεταβίβασης αυτή, ο κ. Γ. Συνατσάκης κατέχει και ελέγχει συνολικώς, άμεσα και έμμεσα, 6.240.906 μετοχές και δικαιώματα ψήφου της Εταιρίας, ήτοι ποσοστό περίπου 39,31% αυτών, καθόσον κατέχει άμεσα 4.654.906 μετοχές της Εταιρίας, οι οποίες αντιστοιχούν σε ποσοστό 29,31% του συνόλου των μετοχών και των δικαιωμάτων ψήφου της Εταιρίας, και έμμεσα, μέσω της εταιρίας ΔΙΑ Α.Ε., 1.586.000 μετοχές και δικαιώματα ψήφου, οι οποίες αντιστοιχούν σε ποσοστό 9,988% του συνόλου των μετοχών και δικαιωμάτων ψήφου της Εταιρίας.

Διευκρινίζεται σε συνέχεια της από 11.7.2023 σχετικής ανακοίνωσης της Εταιρίας ότι, ο έλεγχος της εταιρίας ΔΙΑ Α.Ε. από τον κ. Συνατσάκη και, κατά συνέπεια, εμμέσως των 1.586.000 μετοχών και δικαιωμάτων ψήφου της (ήτοι ποσοστού 9,988%) στην Εταιρία, επιτυγχάνεται μέσω του από 11.7.2023 Ιδιωτικού Συμφωνητικού του Γ. Συνατσάκη, της Ελένης Συνατσάκη – Μουσουράκη, της Αλίκης Συνατσάκη και της Αλκυόνης Συνατσάκη, με το οποίο του έχουν εκχωρήσει τα δικαιώματα ψήφου των μετοχών τους στην εταιρία ΔΙΑ Α.Ε., βάσει αυτού ο Γ. Συνατσάκης ελέγχει άμεσα και έμμεσα συνολικώς 237.008 μετοχές της ΔΙΑ Α.Ε., ήτοι ποσοστό 58% των μετοχών και δικαιωμάτων ψήφου της ΔΙΑ Α.Ε.

[Γνωστοποίηση Σημαντικών Μεταβολών σε Δικαιώματα Ψήφου σύμφωνα με το ν. 3556/2007 ΣΥΝΑΤΣΑΚΗΣ](#)

From: ΔΟΜΙΚΗ ΚΡΗΤΗΣ Α.Ε.

Posted At: 13 July 2023 10:36

Conversation: ΑΝΑΚΟΙΝΩΣΗ ΡΥΘΜΙΖΟΜΕΝΗΣ ΠΛΗΡΟΦΟΡΙΑΣ ΤΟΥ Ν. 3556/2007: Γνωστοποίηση για μεταβολή ποσοστού μετόχων σε επίπεδο δικαιωμάτων ψήφου

Posted To: DOLAnnouncements2

Subject: ΑΝΑΚΟΙΝΩΣΗ ΡΥΘΜΙΖΟΜΕΝΗΣ ΠΛΗΡΟΦΟΡΙΑΣ ΤΟΥ Ν. 3556/2007: Γνωστοποίηση για μεταβολή ποσοστού μετόχων σε επίπεδο δικαιωμάτων ψήφου

Η εταιρία ΔΟΜΙΚΗ ΚΡΗΤΗΣ ΑΝΩΝΥΜΟΣ ΤΕΧΝΙΚΗ ΕΜΠΟΡΙΚΗ ΞΕΝΟΔΟΧΕΙΑΚΗ ΒΙΟΜΗΧΑΝΙΚΗ ΕΤΑΙΡΕΙΑ (στο εξής: η «Εταιρία») έλαβε σήμερα, Πέμπτη 13.7.2023, γνωστοποιήσεις από α) την εταιρία ADAMAS GROUP LTD, με έδρα στην Λευκωσία Κύπρου, οδό Νέστορος 42, Καϊμακλί και β) τον κ. Δημήτριο Κούτρα του Αθανασίου, κάτοικο Θρακομακεδόνων Αττικής, οδός Μητροπόλεως 33, με τις οποίες της γνωστοποιήθηκαν σημαντικές μεταβολές στα δικαιώματα ψήφου της, ύστερα από την απόκτηση στις 12 Ιουλίου 2023 συνολικώς 4.654.906 μετοχών της Εταιρίας, οι οποίες αντιστοιχούν σε ποσοστό 29,31% του συνόλου των μετοχών και των δικαιωμάτων ψήφου της Εταιρίας, από την εταιρία ADAMAS GROUP Ltd, που ελέγχεται άμεσα από τον κ. Δημήτριο Κούτρα.

Κατόπιν τούτου, η Εταιρία, ανακοινώνει, σύμφωνα με το άρθρο 9 παρ. 4 και το άρθρο 14 παρ. 3 του ν. 3556/2007, τις ακόλουθες μεταβολές στο μετοχικό της κεφάλαιο και στα δικαιώματα ψήφου που παρέχουν οι μετοχές της:

Η εταιρία ADAMAS GROUP LTD, κατόπιν της απόκτησης 4.654.906 μετοχών της Εταιρίας στις 12.7.2023, κατέχει άμεσα κοινές μετοχές και αντίστοιχα δικαιώματα ψήφου της Εταιρίας, που αντιπροσωπεύουν ποσοστό 29,31% του μετοχικού κεφαλαίου και των δικαιωμάτων ψήφου της Εταιρίας. Συνεπώς ο κ. Δημήτριος Κούτρας κατέχει και ελέγχει έμμεσα, μέσω της ADAMAS GROUP Ltd., 4.654.906 κοινές μετοχές και δικαιώματα ψήφου της Εταιρίας, που αντιπροσωπεύουν ποσοστό 29,31% του μετοχικού κεφαλαίου και των δικαιωμάτων ψήφου της Εταιρίας.

[Γνωστοποίηση Σημαντικών Μεταβολών σε Δικαιώματα Ψήφου σύμφωνα με το ν. 3556/2007](#)  
[ADAMAS GROUP](#)



From: ALPHA TRUST ΑΝΔΡΟΜΕΔΑ Α.Ε.Ε.Χ.  
Posted At: 13 July 2023 10:45  
Conversation: ΓΝΩΣΤΟΠΟΙΗΣΗ ΓΙΑ ΤΗΝ ΑΓΟΡΑ ΙΔΙΩΝ ΜΕΤΟΧΩΝ  
Posted To: DOLAnnouncements2  
  
Subject: ΓΝΩΣΤΟΠΟΙΗΣΗ ΓΙΑ ΤΗΝ ΑΓΟΡΑ ΙΔΙΩΝ ΜΕΤΟΧΩΝ

Ως συνημμένο

[ΑΓΟΡΑ ΙΔΙΩΝ ΜΕΤΟΧΩΝ 12.07.23](#)

**From:** ΑΔΜΗΕ ΣΥΜΜΕΤΟΧΩΝ Α.Ε.  
**Posted At:** 13 July 2023 11:25  
**Conversation:** Επεξηγήσεις επί του θέματος 7 της ΗΔ της ΤΓΣ 25/07/2023  
**Posted To:** DOLAnnouncements2  
  
**Subject:** Επεξηγήσεις επί του θέματος 7 της ΗΔ της ΤΓΣ 25/07/2023

Επεξηγήσεις επί του θέματος 7 της ΗΔ της ΤΓΣ  
25/07/2023

[Επεξηγήσεις επί του θέματος 7 της ΗΔ της ΤΓΣ 25/07/2023](#)

**From:** ΓΡ. ΣΑΡΑΝΤΗΣ Α.Β.Ε.Ε.  
**Posted At:** 13 July 2023 12:17  
**Conversation:** Ανακοίνωση αποφάσεων Έκτακτης Γενικής Συνέλευσης  
**Posted To:** DOLAnnouncements2  
  
**Subject:** Ανακοίνωση αποφάσεων Έκτακτης Γενικής Συνέλευσης

Δείτε την ανακοίνωση.

[ΑΠΟΦΑΣΕΙΣ ΓΕΝΙΚΗΣ ΣΥΝΕΛΕΥΣΗΣ.](#)

From: ΕΡΓΟΤΡΕΦΙΑ ΤΡΙΑ ΑΛΦΑ Α.Ε.  
Posted At: 13 July 2023 13:50  
Conversation: ΑΝΑΚΟΙΝΩΣΗ ΓΙΑ ΤΙΣ ΑΠΟΦΑΣΕΙΣ ΓΕΝΙΚΗΣ ΣΥΝΕΛΕΥΣΗΣ  
Posted To: DOLAnnouncements2  
Subject: ΑΝΑΚΟΙΝΩΣΗ ΓΙΑ ΤΙΣ ΑΠΟΦΑΣΕΙΣ ΓΕΝΙΚΗΣ ΣΥΝΕΛΕΥΣΗΣ

## ΑΝΑΓΓΕΛΙΑ ΑΠΟΤΕΛΕΣΜΑΤΟΣ ΨΗΦΟΦΟΡΙΑΣ ΕΠΙ ΤΩΝ ΘΕΜΑΤΩΝ

### ΤΗΣ ΓΕΝΙΚΗΣ ΣΥΝΕΛΕΥΣΗΣ ΤΩΝ ΜΕΤΟΧΩΝ ΤΗΣ

### «ΕΡΓΟΤΡΕΦΙΑ ΤΡΙΑ ΑΛΦΑ Α.Ε.» ΤΗΣ 13ης ΙΟΥΛΙΟΥ 2023

*(Σύμφωνα με το άρθρο 133 παρ.2 του Ν.4548/2018 και το άρθρο 4.1.3.3. παρ.2 του Κανονισμού του Χρηματιστηρίου Αθηνών)*

Στη Νέα Ιωνία την 13 Ιουλίου 2023, ημέρα Πέμπτη και ώρα 12:30 π.μ. στα γραφεία της εταιρίας στην οδό Αλ. Παναγούλη 64, συνήλθε η Τακτική Γενική Συνέλευση των μετόχων της εταιρίας σύμφωνα με το καταστατικό και το Νόμο, μετά από πρόσκληση του Διοικητικού Συμβουλίου της εταιρίας.

Στη συνέλευση παρέστησαν μέτοχοι εκπροσωπώντας 683.409 μετοχές ήτοι ποσοστό 67,60% επί του συνόλου των κοινών μετά ψήφου ονομαστικών μετοχών της Εταιρίας.

Αναλυτικά, επί των θεμάτων της Γενικής Συνέλευσης, οι παριστάμενοι μέτοχοι τοποθετήθηκαν ως εξής:

*1. Υποβολή και έγκριση της Έκθεσης Διαχείρισης του Διοικητικού Συμβουλίου για τη χρήση 2022.*

*Απαιτούμενη Απαρτία : 1/5 άλλως 20% του μετοχικού κεφαλαίου*

*Απαιτούμενη Πλειοψηφία : 50% + 1 των εκπροσωπούμενων ψήφων*

*Επί του θέματος :*

ΣΥΜΜΕΤΟΧΗ		ΨΗΦΟΙ			ΥΠΕΡ	
Έγκυρες ψήφοι	% του μετ.κεφ.	Υπέρ	Κατά	Αποχή	% των εγκύρων ψήφων	Αποτέλεσμα
683.409	67,60%	683.409	0	0	100%	ΕΓΚΡΙΘΗΚΕ

**2. Υποβολή και έγκριση της Έκθεσης των Ελεγκτών για τη χρήση 2022.**

Απαιτούμενη Απαρτία : 1/5 άλλως 20% του μετοχικού κεφαλαίου

Απαιτούμενη Πλειοψηφία : 50% + 1 των εκπροσωπούμενων ψήφων

Επί του θέματος :

ΣΥΜΜΕΤΟΧΗ		ΨΗΦΟΙ			ΥΠΕΡ	
Έγκυρες ψήφοι	% του μετ.κεφ.	Υπέρ	Κατά	Αποχή	% των εγκύρων ψήφων	Αποτέλεσμα
683.409	67,60%	683.409	0	0	100%	ΕΓΚΡΙΘΗΚΕ

**3. Υποβολή και Έγκριση των Χρηματοοικονομικών Καταστάσεων της 31.12.2022.**

Απαιτούμενη Απαρτία : 1/5 άλλως 20% του μετοχικού κεφαλαίου

Απαιτούμενη Πλειοψηφία : 50% + 1 των εκπροσωπούμενων ψήφων

Επί του θέματος :

ΣΥΜΜΕΤΟΧΗ		ΨΗΦΟΙ			ΥΠΕΡ	
Έγκυρες ψήφοι	% του μετ.κεφ.	Υπέρ	Κατά	Αποχή	% των εγκύρων ψήφων	Αποτέλεσμα
683.409	67,60%	683.409	0	0	100%	ΕΓΚΡΙΘΗΚΕ

**4. Απαλλαγή του Ελεγκτή από κάθε ευθύνη αποζημίωσης για τη χρήση 2022.**

Απαιτούμενη Απαρτία : 1/5 άλλως 20% του μετοχικού κεφαλαίου

*Απαιτούμενη Πλειοψηφία : 50% + 1 των εκπροσωπούμενων ψήφων*

*Επί του θέματος :*

ΣΥΜΜΕΤΟΧΗ		ΨΗΦΟΙ			ΥΠΕΡ	
Έγκυρες ψήφοι	% του μετ.κεφ.	Υπέρ	Κατά	Αποχή	% των εγκύρων ψήφων	Αποτέλεσμα
683.409	67,60%	683.409	0	0	100%	ΕΓΚΡΙΘΗΚΕ

**5. Εκλογή Ελεγκτών για τις Χρηματοοικονομικές Καταστάσεις της χρήσεως 2023.**

Ανατέθηκε η διενέργεια του Τακτικού ελέγχου των Χρηματοοικονομικών Καταστάσεων της Εταιρίας για την τρέχουσα χρήση 2023 (από 1η Ιανουαρίου 2023 έως 31η Δεκεμβρίου 2023) καθώς και η έκδοση του αντίστοιχου Ετήσιου Φορολογικού Πιστοποιητικού στην ελεγκτική εταιρία Ορκωτών Ελεγκτών DFK PD AUDIT. Επίσης, καθορίστηκε όπως οι συνολικές αμοιβές της Ελεγκτικής εταιρίας για τους ως άνω ανατιθέμενους ελέγχους να ανέλθουν το ανώτερο μέχρι του ποσού των 22.000 ευρώ.

*Απαιτούμενη Απαρτία : 1/5 άλλως 20% του μετοχικού κεφαλαίου*

*Απαιτούμενη Πλειοψηφία : 50% + 1 των εκπροσωπούμενων ψήφων*

*Επί του θέματος :*

ΣΥΜΜΕΤΟΧΗ		ΨΗΦΟΙ			ΥΠΕΡ	
Έγκυρες ψήφοι	% του μετ.κεφ.	Υπέρ	Κατά	Αποχή	% των εγκύρων ψήφων	Αποτέλεσμα
683.409	67,60%	683.409	0	0	100%	ΕΓΚΡΙΘΗΚΕ

**6. Έγκριση συνολικής διαχείρισης της χρήσης 2022.**

*Απαιτούμενη Απαρτία : 1/5 άλλως 20% του μετοχικού κεφαλαίου*

*Απαιτούμενη Πλειοψηφία : 50% + 1 των εκπροσωπούμενων ψήφων*

*Επί του θέματος :*

ΣΥΜΜΕΤΟΧΗ		ΨΗΦΟΙ			ΥΠΕΡ	
Έγκυρες ψήφοι	% του μετ.κεφ.	Υπέρ	Κατά	Αποχή	% των εγκύρων ψήφων	Αποτέλεσμα
683.409	67,60%	683.409	0	0	100%	ΕΓΚΡΙΘΗΚΕ

**7. Έγκριση αμοιβών μελών του Διοικητικού Συμβουλίου.**

Για τη χρήση 2022 κανένα μέλος του Διοικητικού Συμβουλίου δεν έλαβε αποδοχές. Για την τρέχουσα χρήση, αποφασίσθηκε να ορισθεί ως ανώτατο ύψος των αποδοχών όλων των μελών του Δ.Σ. το ποσό των 50.000 ευρώ.

*Απαιτούμενη Απαρτία : 1/5 άλλως 20% του μετοχικού κεφαλαίου*

*Απαιτούμενη Πλειοψηφία : 50% + 1 των εκπροσωπούμενων ψήφων*

*Επί του θέματος :*

ΣΥΜΜΕΤΟΧΗ		ΨΗΦΟΙ			ΥΠΕΡ	
Έγκυρες ψήφοι	% του μετ.κεφ.	Υπέρ	Κατά	Αποχή	% των εγκύρων ψήφων	Αποτέλεσμα
683.409	67,60%	683.409	0	0	100%	ΕΓΚΡΙΘΗΚΕ

**8. Υποβολή και έγκριση της έκθεσης αποδοχών του άρθρου 112 του Ν.4548/2018.**

*Απαιτούμενη Απαρτία : 1/5 άλλως 20% του μετοχικού κεφαλαίου*

*Απαιτούμενη Πλειοψηφία : 50% + 1 των εκπροσωπούμενων ψήφων*

*Επί του θέματος :*

ΣΥΜΜΕΤΟΧΗ		ΨΗΦΟΙ			ΥΠΕΡ	
Έγκυρες ψήφοι	% του μετ.κεφ.	Υπέρ	Κατά	Αποχή	% των εγκύρων ψήφων	Αποτέλεσμα
683.409	67,60%	683.409	0	0	100%	ΕΓΚΡΙΘΗΚΕ

**9. Υποβολή από την Επιτροπή Ελέγχου της ετήσιας έκθεσης πεπραγμένων της σύμφωνα με το άρθρο 44 παρ. 1 του ν. 4449/2017**

ΔΕΝ ΨΗΦΙΖΕΤΑΙ

**10. Υποβολή της Έκθεσης των Ανεξάρτητων μη Εκτελεστικών Μελών του Διοικητικού Συμβουλίου σύμφωνα με το άρθρο 9, §5, του Ν. 4706/2020**

ΔΕΝ ΨΗΦΙΖΕΤΑΙ

**11. Διάφορα θέματα και ανακοινώσεις.**

ΔΕΝ ΨΗΦΙΖΕΤΑΙ

[ΑΠΟΦΑΣΕΙΣ ΓΕΝΙΚΗΣ ΣΥΝΕΛΕΥΣΗΣ ΤΗΣ 13/7/2023](#)



**From:** ΕΠΙΟΥΡΓΙΑ ΤΡΙΑ ΑΛΦΑ Α.Ε.

**Posted At:** 13 July 2023 13:55

**Conversation:** ΑΝΑΚΟΙΝΩΣΗ ΡΥΘΜΙΖΟΜΕΝΗΣ ΠΛΗΡΟΦΟΡΙΑΣ ΤΟΥ Ν.  
3556/2007: Γνωστοποίηση για μεταβολή ποσοστού μετόχων σε  
επίπεδο δικαιωμάτων ψήφου

**Posted To:** DOLAnnouncements2

**Subject:** ΑΝΑΚΟΙΝΩΣΗ ΡΥΘΜΙΖΟΜΕΝΗΣ ΠΛΗΡΟΦΟΡΙΑΣ ΤΟΥ Ν.  
3556/2007: Γνωστοποίηση για μεταβολή ποσοστού μετόχων σε  
επίπεδο δικαιωμάτων ψήφου

Η ανώνυμη εταιρία ΕΠΙΟΥΡΓΙΑ ΤΡΙΑ ΑΛΦΑ έλαβε σήμερα, Πέμπτη 13.7.2023, γνωστοποίηση από την κα Εφραίμογλου Ναταλία του Μηνά, μέτοχο της Εταιρίας, ότι πραγματοποίησε αγορά 1.800 κοινών μετά ψήφου μετοχών της εταιρίας. Ως αποτέλεσμα της ανωτέρω συναλλαγής το ποσοστό των δικαιωμάτων ψήφου που κατέχει ανήλθε σε 5,10% από 4,92%. Η παρούσα ανακοίνωση γίνεται στα πλαίσια των διατάξεων του Ν. 3556/ 2007.

From: ΠΡΟΟΔΕΥΤΙΚΗ Α.Τ.Ε.  
Posted At: 13 July 2023 14:41  
Conversation: ΔΙΟΡΙΣΜΟΣ ΝΕΟΥ ΕΠΙΚΕΦΑΛΗ ΜΕΕ  
Posted To: DOLAnnouncements2  
  
Subject: ΔΙΟΡΙΣΜΟΣ ΝΕΟΥ ΕΠΙΚΕΦΑΛΗ ΜΕΕ

Δείτε την  
ανακοίνωση

[ΑΝΑΚΟΙΝΩΣΗ](#)

**From:** ΓΕΝΙΚΗ ΕΜΠΟΡΙΟΥ & ΒΙΟΜΗΧΑΝΙΑΣ  
**Posted At:** 13 July 2023 15:47  
**Conversation:** ΑΝΑΚΟΙΝΩΣΗ ΡΥΘΜΙΖΟΜΕΝΗΣ ΠΛΗΡΟΦΟΡΙΑΣ ΤΟΥ Ν.  
3556/2007: Γνωστοποίηση συναλλαγών  
**Posted To:** DOLAnnouncements2  
  
**Subject:** ΑΝΑΚΟΙΝΩΣΗ ΡΥΘΜΙΖΟΜΕΝΗΣ ΠΛΗΡΟΦΟΡΙΑΣ ΤΟΥ Ν.  
3556/2007: Γνωστοποίηση συναλλαγών

Η εταιρία «ΓΕΝΙΚΗ ΕΜΠΟΡΙΟΥ & ΒΙΟΜΗΧΑΝΙΑΣ Α.Ε.», σύμφωνα με τις διατάξεις του Ν. 3556/2007 (άρθρα 3 (ιστ), (ββ) και 21), σε συνδυασμό με το άρθρο 11 της απόφασης 1/434/03.07.2007 της Επιτροπής Κεφαλαιαγοράς και το άρθρο 19 του Κανονισμού (ΕΕ) αριθ. 596/2014 του Ευρωπαϊκού Κοινοβουλίου και του Συμβουλίου της 16<sup>ης</sup> Απριλίου 2014, ενημερώνει το επενδυτικό κοινό ότι η **Κα Μαυρουδή Παναγιώτα** του Δημητρίου, εκτελεστικό μέλος του Διοικητικού Συμβουλίου της εταιρίας (υπόχρεο πρόσωπο με βάση το άρθρο 19 του κανονισμού), ενημέρωσε την εταιρία ότι κατά την συνεδρίαση του Χ.Α. της 11-07-2023 προέβη στην αγορά 1.100 ονομαστικών κοινών μετοχών της εταιρίας, συνολικής αξίας Ευρώ 1.568,12.

**Ομολογιακά Δάνεια Επιχειρήσεων – Οργανωμένη Αγορά (Μη Μετατρέψιμα)**

Πλήθος Εισηγμένων Ομολογιών	Ονομαστική αξία	Τιμή έκδοσης	Σημερινό επιτόκιο	Ημερ. λήξης	Διάρκεια (έτη)	Σημείωση	Τοκομερίδιο		Μον. Διαπρα.	Ομόλογα Επιχειρήσεων	Δεδ. Τόκος Αποδ./Λήξη	Κατωτ Τιμή	Ανωτ Τιμή	Τιμή κλεισ. Προηγ.	Κλείσιμο-ημ/νία	Όγκος	Αξία Συναλλαγών	Τελευταία εντολή		λαχ έτους	Μεγ έτους			
							Κοινό	Προτιμησιακό										Τιμή	Αγορ./ Πώλ.			Ημερομηνία		
100,000	1,000.00	1,000.00	2.70	25/05/2026	5	---	5	---	1	COSTAMARE PARTICIPATIONS PLC (Μη μετατρέψιμο)	3.9750	4.2420	95.3602	95.3700	95.3667	95.4540	12/07/2023	3,000	2,872.93	95.3602	A	13/07/2023	92.1400	97.0000
320,000	1,000.00	1,000.00	3.40	21/07/2027	7	---	6	---	1	LAMDA DEVELOPMENT A.E. (Μη μετατρέψιμο)	16.5278	4.8400	93.2000	93.6000	93.3989	93.3010	12/07/2023	33,000	31,367.05	93.2000	A	13/07/2023	91.4001	95.5000
200,000	1,000.00	1,000.00	2.10	27/10/2027	7	---	6	---	1	Ο.Π.Α.Π. Α.Ε. (Μη μετατρέψιμο)	4.7250	3.9570	92.2000	92.9900	92.2575	92.2500	12/07/2023	32,000	29,673.60	92.0000	A	13/07/2023	91.3710	95.4000
200,000	1,000.00	1,000.00	1.90	23/03/2028	7	---	5	---	1	ΜΟΤΟΡ ΟΪΛ ΔΙΥΛΙΣΤΗΡΙΑ ΚΟΡΙΝΘΟΥ ΑΕ (Μη μετατρέψιμο)	6.1222	3.7550	91.3000	92.0000	91.8277	91.2380	12/07/2023	18,000	16,639.19	91.3001	A	13/07/2023	87.5500	92.6000
100,000	1,000.00	1,000.00	2.95	11/02/2027	5	---	3	---	1	SAFE BULKERS PARTICIPATIONS PLC (Μη μετατρέψιμο)	12.6194	5.3070	92.1030	92.1406	92.1321	92.9930	12/07/2023	16,000	14,943.04	92.1101	A	13/07/2023	89.9269	97.0000
230,000	1,000.00	1,000.00	4.70	12/07/2029	7	---	3	---	1	LAMDA DEVELOPMENT A.E. (Μη μετατρέψιμο)	0.6528	4.5510	99.6000	99.9999	99.6721	99.7500	12/07/2023	64,000	63,831.90	99.6000	A	13/07/2023	94.9889	101.0000
100,000	1,000.00	1,000.00	4.40	26/07/2029	7	---	2	---	1	CPLP SHIPPING HOLDINGS PLC (Μη μετατρέψιμο)	21.0222	4.6020	98.0900	98.1000	98.0908	98.1000	12/07/2023	24,000	24,046.33	98.2000	A	13/07/2023	97.2369	100.8000
200,000	1,000.00	1,000.00	3.60	12/03/2026	7	---	9	---	1	ΑΕΡΟΠΟΡΙΑ ΑΙΓΑΙΟΥ Α.Ε. (Μη μετατρέψιμο)	12.6000	4.0610	97.3100	97.8500	97.3100	97.5000	12/07/2023	2,000	1,976.80	97.2601	A	13/07/2023	95.6301	98.9000
500,000	1,000.00	1,000.00	2.75	03/07/2027	7	---	7	---	1	ΓΕΚ ΤΕΡΝΑ Α.Ε. (Μη μετατρέψιμο)	1.0694	4.5640	91.1743	92.7000	92.5143	92.3410	12/07/2023	42,000	38,900.93	92.3000	A	13/07/2023	86.8000	94.4535
120,000	1,000.00	1,000.00	3.95	04/04/2025	7	---	11	---	1	ΓΕΚ ΤΕΡΝΑ Α.Ε. (Μη μετατρέψιμο)	11.4111	3.7630	99.0000	99.0002	99.0001	100.0000	12/07/2023	10,000	10,014.12	99.0001	A	13/07/2023	97.5523	100.5000
175,000	1,000.00	1,000.00	3.40	26/07/2024	5	---	8	---	1	ΑΤΤΙΣΑ Α.Ε. ΣΥΜΜΕΤΟΧΩΝ (Μη μετατρέψιμο)	16.2444	4.0090	98.5000	99.0000	98.8309	98.4000	12/07/2023	145,000	145,660.20	98.5000	A	13/07/2023	96.6179	99.0000
300,000	1,000.00	1,000.00	2.30	20/07/2028	7	---	4	---	1	ΠΡΟΝΤΕΑ ΑΕΕΑΠ (Μη μετατρέψιμο)	11.3722	5.7110	85.2001	85.8000	85.4990	85.2360	12/07/2023	15,000	12,995.44	85.2202	A	13/07/2023	82.0100	86.2000
150,000	1,000.00	1,000.00	2.65	22/10/2026	5	---	4	---	1	CPLP SHIPPING HOLDINGS PLC (Μη μετατρέψιμο)	6.1833	4.7960	93.2101	93.2101	93.2101	93.2040	12/07/2023	3,000	2,814.85	93.2100	A	13/07/2023	92.5500	96.0000
250,000	1,000.00	1,000.00	2.45	16/11/2028	7	---	4	---	1	ΕΛΒΑΛΧΑΛΚΟΡ Α.Ε. (Μη μετατρέψιμο)	4.2194	4.6850	88.7000	89.9000	89.5000	89.0000	12/07/2023	54,000	48,439.50	88.7000	A	13/07/2023	85.6375	91.0000
120,000	1,000.00	1,000.00	2.65	06/12/2028	7	---	4	---	1	ΝΟΒΑΛ ΠΡΟΠΕΡΤΥ ΑΕΕΑΠ (Μη μετατρέψιμο)	3.0181	5.1170	87.4888	88.5500	88.5000	88.5600	12/07/2023	65,000	57,484.95	88.0000	A	13/07/2023	84.3700	90.8700
300,000	1,000.00	1,000.00	2.30	14/12/2028	7	---	4	---	1	ΓΕΚ ΤΕΡΝΑ Α.Ε. (Μη μετατρέψιμο)	2.1083	4.8670	88.0000	88.5999	88.0800	88.0600	12/07/2023	15,000	13,243.62	88.0000	A	13/07/2023	82.1339	90.3500
150,000	1,000.00	1,000.00	2.60	22/10/2026	7	---	8	---	1	ΤΕΡΝΑ ΕΝΕΡΓΕΙΑΚΗ Μ.Α.Ε.Χ. (Μη μετατρέψιμο)	6.0667	4.2420	93.7000	94.0000	94.0000	94.3700	12/07/2023	153,000	144,739.20	93.7000	A	13/07/2023	92.5000	95.7400
100,000	1,000.00	1,000.00	2.80	25/01/2027	5	---	3	---	1	PREMIA Α.Ε. (Μη μετατρέψιμο)	13.4556	5.4070	91.3000	92.3790	91.4904	91.9900	12/07/2023	17,000	15,782.11	90.6922	A	13/07/2023	87.6862	95.9899

**Σημειώσεις Εταιρικών Ομολόγων**

Ο Όγκος Συναλλαγών υπολογίζεται ως (Τεμάχια) \* (Ονομαστική Τιμή). Η Αξία Συναλλαγών υπολογίζεται ως (Τεμάχια) \* (Ονομαστική Τιμή) \* (Τιμή %) + (Δεδουλευμένοι Τόκοι).

Οι τιμές συναλλαγών των ομολόγων υπολογίζονται ως ποσοστό επί τοις εκατό (%) της ονομαστικής τους τιμής.

Όλα τα ομόλογα έχουν Ονομαστική Αξία εκπεφρασμένη σε Ευρώ (εκτός εάν σημειώνεται διαφορετικά).

**Ομολογιακά Δάνεια Επιχειρήσεων – Οργανωμένη Αγορά (Μη Μετατρέψιμα)**

Πλήθος Εισηγμένων Ομολογιών	Ονομαστική αξία	Τιμή έκδοσης	Σημερινό επιτόκιο	Ημερ. λήξης	Διάρκεια (έτη)	Σημείωση	Τοκομερίδιο		Μον. Διασπ.	Ομόλογα Επιχειρήσεων	Δεδ. Τόκος	Αποδ./Λήξη	Κατωτ Τιμή	Ανωτ Τιμή	Τιμή κλεισ. Προηγ.	Κλείσιμο-ημ/νία	Όγκος	Αξία Συναλλαγών	Τελευταία εντολή			Μεγ έτους		
							Κοινό	Προτιμησιακό											Τιμή	Αγορ./ Πώλ.	Ημερομηνία		λαχ	
500,000	1,000.00	1,000.00	4.00	10/07/2030	7	---	1	---	1	ΜΥΤΙΛΗΝΑΙΟΣ Α.Ε. (Μη μετατρέψιμο)	0.7778	3.9990	99.8701	100.0700	100.0000	99.9990	12/07/2023	151,000	151,061.99	99.9300	A	13/07/2023	99.8000	100.0700

**Σημειώσεις Εταιρικών Ομολόγων**

Ο Όγκος Συναλλαγών υπολογίζεται ως (Τεμάχια) \* (Ονομαστική Τιμή). Η Αξία Συναλλαγών υπολογίζεται ως (Τεμάχια) \* (Ονομαστική Τιμή) \* (Τιμή %) + (Δεδουλευμένοι Τόκοι).

Οι τιμές συναλλαγών των ομολόγων υπολογίζονται ως ποσοστό επί τοις εκατό (%) της ονομαστικής τους τιμής.

Όλα τα ομόλογα έχουν Ονομαστική Αξία εκπεφρασμένη σε Ευρώ (εκτός εάν σημειώνεται διαφορετικά).

**Ομόλογα Ελληνικού Δημοσίου**

Πλήθος Εισηγμ. Ομολογιών	Ονομ. αξία	Σημερινό επιτόκιο	Υπολογισμός Δεδουλευμένων	Ημερ/νία Λήξης [1]	Διάρκεια (έτη)	Σημείωση	Ημερομηνία Πληρ.	Αξία τρέχοντος	Μον. Διασπ.	Ομόλογα Ελληνικού Δημοσίου	Κατωτ Τιμή	Ανωτ Τιμή	Τιμή κλεισ.	Προηγ. Κλείσιμο-ημ/νία	Όγκος	Αξία Συναλλαγών	Τελευταία εντολή		
																	Τιμή	Αγορ./ Πάωλ.	Ημερομηνία
4,500,000	1,000.00	1.88	Πργμ/Πργμ	04/02/2035	15	---	04/02	1.88	1	ΟΕΔ-ΣΤΘ-040235-15X-1,875-1,000	---	---	---	---	---	---	---		
2,500,000	1,000.00	3.45	Πργμ/Πργμ	02/04/2024	5	---	02/04	3.45	1	ΟΕΔ-ΣΤΘ-020424-05X-3,450-1,000	---	---	---	---	---	---	---		
6,000,000	1,000.00	0.75	Πργμ/Πργμ	18/06/2031	10	---	18/06	0.75	1	ΟΕΔ-ΣΤΘ-180631-10X-0,750-1,000	---	---	---	---	---	---	---		
2,500,000	1,000.00	3.88	Πργμ/Πργμ	15/06/2028	5	---	15/06	3.88	1	ΟΕΔ-ΣΤΘ-150628-05X-3,875-1,000	---	---	---	---	---	---	---		
5,962,747,327	1.00	3.75	Πργμ/Πργμ	30/01/2028	10	---	/02 - 01/02 - 31/	3.75	1	ΟΕΔ-ΣΤΘ-300128-10X-3,750-1,00	---	---	---	85.4610	13/07/2018	---	1.0000	A	28/11/2018
7,067,309,386	1.00	3.90	Πργμ/Πργμ	30/01/2033	15	---	/02 - 01/02 - 31/	3.90	1	ΟΕΔ-ΣΤΘ-300133-15X-3,900-1,00	---	---	---	78.6730	13/07/2018	---	1.0000	A	28/11/2018
5,622,848,349	1.00	4.00	Πργμ/Πργμ	30/01/2037	19	---	/02 - 01/02 - 31/	4.00	1	ΟΕΔ-ΣΤΘ-300137-19X-4,000-1,00	---	---	---	77.0370	13/07/2018	---	1.0000	A	28/11/2018
5,476,770,669	1.00	4.20	Πργμ/Πργμ	30/01/2042	24	---	/02 - 01/02 - 31/	4.20	1	ΟΕΔ-ΣΤΘ-300142-24X-4,200-1,00	---	---	---	77.7640	13/07/2018	---	1.0000	A	28/11/2018
48,794,718	1.00	4.30	Πργμ/Πργμ	24/02/2024	12	---	24/02	4.30	1	ΟΕΔ-ΣΤΘ-240224-12X-2,000-1,00	---	---	---	10.0000	22/06/2015	---	---	---	---
40,248,141	1.00	4.30	Πργμ/Πργμ	24/02/2025	13	---	24/02	4.30	1	ΟΕΔ-ΣΤΘ-240225-13X-2,000-1,00	---	---	---	10.0000	22/06/2015	---	---	---	---
59,586,043	1.00	4.30	Πργμ/Πργμ	24/02/2026	14	---	24/02	4.30	1	ΟΕΔ-ΣΤΘ-240226-14X-2,000-1,00	---	---	---	10.0000	22/06/2015	---	---	---	---
41,118,344	1.00	4.30	Πργμ/Πργμ	24/02/2027	15	---	24/02	4.30	1	ΟΕΔ-ΣΤΘ-240227-15X-2,000-1,00	---	---	---	10.0000	22/06/2015	---	---	---	---
45,137,734	1.00	4.30	Πργμ/Πργμ	24/02/2028	16	---	24/02	4.30	1	ΟΕΔ-ΣΤΘ-240228-16X-2,000-1,00	---	---	---	10.0000	22/06/2015	---	---	---	---
61,768,888	1.00	4.30	Πργμ/Πργμ	24/02/2029	17	---	24/02	4.30	1	ΟΕΔ-ΣΤΘ-240229-17X-2,000-1,00	---	---	---	10.0000	22/06/2015	---	---	---	---
54,567,744	1.00	4.30	Πργμ/Πργμ	24/02/2030	18	---	24/02	4.30	1	ΟΕΔ-ΣΤΘ-240230-18X-2,000-1,00	---	---	---	10.0000	22/06/2015	---	---	---	---
37,541,515	1.00	4.30	Πργμ/Πργμ	24/02/2031	19	---	24/02	4.30	1	ΟΕΔ-ΣΤΘ-240231-19X-2,000-1,00	---	---	---	10.0000	22/06/2015	---	---	---	---
37,558,317	1.00	4.30	Πργμ/Πργμ	24/02/2032	20	---	24/02	4.30	1	ΟΕΔ-ΣΤΘ-240232-20X-2,000-1,00	---	---	---	10.0000	22/06/2015	---	---	---	---
37,473,732	1.00	4.30	Πργμ/Πργμ	24/02/2033	21	---	24/02	4.30	1	ΟΕΔ-ΣΤΘ-240233-21X-2,000-1,00	---	---	---	10.0000	22/06/2015	---	---	---	---
33,888,293	1.00	4.30	Πργμ/Πργμ	24/02/2034	22	---	24/02	4.30	1	ΟΕΔ-ΣΤΘ-240234-22X-2,000-1,00	---	---	---	10.0000	22/06/2015	---	---	---	---
35,177,800	1.00	4.30	Πργμ/Πργμ	24/02/2035	23	---	24/02	4.30	1	ΟΕΔ-ΣΤΘ-240235-23X-2,000-1,00	---	---	---	10.0000	22/06/2015	---	---	---	---
35,547,268	1.00	4.30	Πργμ/Πργμ	24/02/2036	24	---	24/02	4.30	1	ΟΕΔ-ΣΤΘ-240236-24X-2,000-1,00	---	---	---	10.0000	22/06/2015	---	---	---	---
40,246,306	1.00	4.30	Πργμ/Πργμ	24/02/2037	25	---	24/02	4.30	1	ΟΕΔ-ΣΤΘ-240237-25X-2,000-1,00	---	---	---	10.0000	22/06/2015	---	---	---	---
37,643,952	1.00	4.30	Πργμ/Πργμ	24/02/2038	26	---	24/02	4.30	1	ΟΕΔ-ΣΤΘ-240238-26X-2,000-1,00	---	---	---	10.0000	22/06/2015	---	---	---	---
36,977,100	1.00	4.30	Πργμ/Πργμ	24/02/2039	27	---	24/02	4.30	1	ΟΕΔ-ΣΤΘ-240239-27X-2,000-1,00	---	---	---	10.0000	22/06/2015	---	---	---	---
41,615,000	1.00	4.30	Πργμ/Πργμ	24/02/2040	28	---	24/02	4.30	1	ΟΕΔ-ΣΤΘ-240240-28X-2,000-1,00	---	---	---	10.0000	22/06/2015	---	---	---	---
42,227,208	1.00	4.30	Πργμ/Πργμ	24/02/2041	29	---	24/02	4.30	1	ΟΕΔ-ΣΤΘ-240241-29X-2,000-1,00	---	---	---	10.0000	22/06/2015	---	---	---	---
68,288,487	1.00	4.30	Πργμ/Πργμ	24/02/2042	30	---	24/02	4.30	1	ΟΕΔ-ΣΤΘ-240242-30X-2,000-1,00	---	---	---	10.0000	22/06/2015	---	---	---	---
4,000,000	1,000.00	3.88	Πργμ/Πργμ	12/03/2029	10	---	12/03	3.88	1	ΟΕΔ-ΣΤΘ-120329-10X-3,875-1,000	---	---	---	---	---	---	100.0000	A	15/10/2019
4,500,000	1,000.00	0.00	Πργμ/Πργμ	12/02/2026	5	---	12/02	0.00	1	ΟΕΔ-ΣΤΘ-120226-05X-0,000-1,000	---	---	---	---	---	---	---	---	---
3,000,000	1,000.00	3.38	Πργμ/Πργμ	15/02/2025	7	---	15/02	3.38	1	ΟΕΔ-ΣΤΘ-150225-07X-3,375-1,000	---	---	---	---	---	---	---	---	---
964,000	1,000.00	3.25	Πργμ/Πργμ	20/03/2025	6	---	20/03	3.25	1	ΟΕΔ-ΣΤΘ-200325-06X-3,250-1,000	---	---	---	---	---	---	---	---	---
2,100,000	1,000.00	3.55	Πργμ/Πργμ	20/03/2026	7	---	20/03	3.55	1	ΟΕΔ-ΣΤΘ-200326-07X-3,550-1,000	---	---	---	---	---	---	---	---	---
40,000	1,000.00	2.18	FLR Πργμ/360	16/09/2023	1	---	16/03 - 16/09	---	1	ΟΕΔ-ΚΥΜ-160923-01X-2,178-1,000	---	---	---	---	---	---	---	---	---
5,500,000	1,000.00	1.50	Πργμ/Πργμ	18/06/2030	10	---	18/06	1.50	1	ΟΕΔ-ΣΤΘ-180630-10X-1,500-1,000	---	---	---	---	---	---	---	---	---

**Σημειώσεις Ομολόγων Ελλ. Δημοσίου**

Ο Όγκος Συναλλαγών υπολογίζεται ως (Τεμάχια) \* (Ονομαστική Τιμή). Η Αξία Συναλλαγών υπολογίζεται ως (Τεμάχια) \* (Ονομαστική Τιμή) \* (Τιμή %) + (Δεδουλευμένοι Τόκοι)

Η Αξία του τρέχοντος τοκομεριδίου για τις εκδόσεις Ονομαστικής Αξίας 0,01 ευρώ, αναφέρεται σε Ονομαστική Αξία 100 ευρώ.

FLR (= Floating Interest Rate) Ομόλογο Μεταβλητού Επιτοκίου.

[1] - Η Ημερομηνία Λήξης της τοκοφόρου περιόδου και η Ημερομηνία Πληρωμής του τοκομεριδίου.

**Ομόλογα Ελληνικού Δημοσίου**

Πλήθος Εισηγμ. Ομολογιών	Ονομ. αξία	Σημερινό επιτόκιο	Υπολογισμός Δεδουλευμένων	Ημερ/νία Λήξης [1]	Διάρκεια (έτη)	Σημείωση	Ημερομηνία Πληρ.	Αξία τρέχοντος	Μον. Διαπρ.	Ομόλογα Ελληνικού Δημοσίου	Κατωτ Τιμή	Ανωτ Τιμή	Τιμή κλεισ.	Προηγ. Κλείσιμο-ημ/νία	Όγκος	Αξία Συναλλαγών	Τελευταία εντολή Αγορ./ Πώλ. Ημερομηνία
5,364,250	1,000.00	3.25	Πργμ/Πργμ	20/03/2050	30	---	20/03	3.25	1	ΟΕΔ-ΣΤΘ-200350-30Χ-3,250-1,000	---	---	---	---	---	---	---
3,924,361	1,000.00	2.00	Πργμ/Πργμ	22/04/2027	7	---	22/04	2.00	1	ΟΕΔ-ΣΤΘ-220427-07Χ-2,000-1,000	---	---	---	---	---	---	99.9000 A 22/04/2020
2,500,000	1,000.00	1.88	Πργμ/Πργμ	23/07/2026	7	---	23/07	1.88	1	ΟΕΔ-ΣΤΘ-230726-07Χ-1,875-1,000	---	---	---	---	---	---	---
4,050,000	1,000.00	4.25	Πργμ/Πργμ	15/06/2033	10	---	15/06	4.25	1	ΟΕΔ-ΣΤΘ-150633-10Χ-4,250-1,000	---	---	---	---	---	---	---
3,500,000	1,000.00	1.88	Πργμ/Πργμ	24/01/2052	30	---	24/01	1.88	1	ΟΕΔ-ΣΤΘ-240152-30Χ-1,875-1,000	---	---	---	---	---	---	---
3,700,000	1,000.00	1.75	Πργμ/Πργμ	18/06/2032	10	---	18/06	1.75	1	ΟΕΔ-ΣΤΘ-180632-10Χ-1,750-1,000	---	---	---	---	---	---	---
2,200,000	1,000.00	1.13	FLR Πργμ/360	15/12/2027	5	---	- 15/12 - 15/03 -	---	1	ΟΕΔ-ΚΥΜ-151227-05Χ-1,130-1,000	---	---	---	---	---	---	102.1600 A 30/12/2022

**Σημειώσεις Ομολόγων Ελλ. Δημοσίου**

Ο Όγκος Συναλλαγών υπολογίζεται ως (Τεμάχια) \* (Ονομαστική Τιμή). Η Αξία Συναλλαγών υπολογίζεται ως (Τεμάχια) \* (Ονομαστική Τιμή) \* (Τιμή %) + (Δεδουλευμένοι Τόκοι)

Η Αξία του τρέχοντος τοκομεριδίου για τις εκδόσεις Ονομαστικής Αξίας 0,01 ευρώ, αναφέρεται σε Ονομαστική Αξία 100 ευρώ.

FLR (= Floating Interest Rate) Ομόλογο Μεταβλητού Επιτοκίου.

[1] - Η Ημερομηνία Λήξης της τοκοφόρου περιόδου και η Ημερομηνία Πληρωμής του τοκομεριδίου.

**Έντοκα Γραμμάτια & Zero Coupon Ομόλογα Ελληνικού Δημοσίου**

Ημερ/νία	Διάρκειας 13 εβδομάδων									Διάρκειας 26 εβδομάδων									Διάρκειας 52 εβδομάδων									
	Ημερ/νία Λήξης	Αρχικό Επιτόκιο	Πλήθος Εισηγμένων	Όνομ/κή αξία	Τιμή έκδοσης	Τελευταία Τιμή	Συναλλαγή Ημερομηνία	Όγκος Συναλλαγών	Σημ.	Ημερ/νία Λήξης	Αρχικό Επιτόκιο	Πλήθος Εισηγμένων	Όνομ/κή αξία	Τιμή έκδοσης	Τελευταία Τιμή	Συναλλαγή Ημερομηνία	Όγκος Συναλλαγών	Σημ.	Ημερ/νία Λήξης	Αρχικό Επιτόκιο	Πλήθος Εισηγμένων	Όνομ/κή αξία	Τιμή έκδοσης	Τελευταία Τιμή	Συναλλαγή Ημερομηνία	Όγκος Συναλλαγών	Σημ.	
09/09/2022	---	---	---	---	---	---	---	---	---	---	---	---	---	---	---	---	---	---	---	---	---	---	---	---	---	---	---	---
09/12/2022	---	---	---	---	---	---	---	---	---	---	---	---	---	---	---	---	---	---	---	---	---	---	---	---	---	---	---	---
10/03/2023	---	---	---	---	---	---	---	---	---	---	---	---	---	---	---	---	---	---	---	---	---	---	---	---	---	---	---	---
09/06/2023	---	---	---	---	---	---	---	---	---	---	---	---	---	---	---	---	---	---	---	---	---	---	---	---	---	---	---	---
08/09/2023	---	1.97	1,000,000	1,000.00	980.47	---	---	---	---	---	---	---	---	---	---	---	---	---	---	---	---	---	---	---	---	---	---	
08/12/2023	---	2.73	600,000	1,000.00	973.10	---	---	---	---	---	---	---	---	---	---	---	---	---	---	---	---	---	---	---	---	---	---	
08/03/2024	---	3.75	1,000,000	1,000.00	963.46	---	---	---	---	---	---	---	---	---	---	---	---	---	---	---	---	---	---	---	---	---	---	
07/06/2024	---	3.84	1,600,000	1,000.00	962.60	---	---	---	---	---	---	---	---	---	---	---	---	---	---	---	---	---	---	---	---	---	---	



Ημερήσιο Δελτίο Τιμών

Έτος: 144 Αύξων Αριθμός Συνεδρίασης: 131

Ενότητα 5: Ομόλογα Ελληνικού Δημοσίου Διαπραγματεύσιμα με τη Μέθοδο Εκφώνησης - Αντιφώνησης

Πέμπτη, 13 Ιουλίου, 2023

Ομόλογα σε Κυκλοφορία	Νόμισμα / Ελάχιστη διαπραγ.	Ημερομηνία Πληρ.	Αξία τρέχοντος τοκομεριδίου	Σημείωση	Τοκομερίδιο	Μονάδα διαπίσης	Ημερ/νία Έκδοσης	Διάρκεια (έτη)	Σημερινό επιτόκιο	Υ.Δ.Τ σε ημέρες	Ομόλογα	Τελευταία τιμή προηγ.	Τελευ. Τιμή	Εκφ. τοις μετρητοίς (€) Αγορ. / Πώλ	μετρητοίς (€) Ημερομηνία	Συναλλαγές σε τμχ	Ελάχιστο ζωής	Μέγιστο ζωής	
<b>Νομικών Προσώπων και Εταιρειών σε Συνάλλαγμα και Ευρο</b>																			
0	GBP / 10	01/12	0.25	---	66	1	01/12/1928	100	2.5	360	Ε.Κ.Τ.Ε.	---	---	---	---	---	---	---	
103,746	GBP / 10	01/12	0.25	---	64	1	01/12/1930	98	2.5	360	Ε.Κ.Τ.Ε. σειρά	2.27	05/02/1996	2.27	Π	05/02/1996	---	2.27	2.27

Σημειώσεις Ομολόγων Ελλ. Δημοσίου

Υ.Δ.Τ: Υπολογισμός Δεδουλευμένων Τόκων.

FLR (= Floating Interest Rate) Ομόλογο Μεταβλητού Επιτοκίου.

Η ελάχιστη διαπραγματεύσιμη Ονομαστική Αξία για όλους τους Άυλους Τίτλους του Δημοσίου είναι τα 100 Ευρώ. (μφρ-0)

**Πίνακας Μελών Χρηματιστηρίου Αθηνών και Μελών ΕΤ.ΕΚ.**

Επωνυμία	Διεύθυνση	Τηλέφωνο	Φαξ	Αγορά Μετοχών			Αγορά Παραγώγων		Μέλη ΕΤ.ΕΚ.	
				Μέλος Αγοράς	Μέλος εξ Αποστάσεως	Ειδικός Διαπρήτης	Διαπρήτης	Ειδικός Διαπρήτης	Γενικό Εκκαθ'οριστικό	Άμεσο Εκκαθ'οριστικό
AEONIC SECURITIES C.I.F. P.L.C.	ΛΑΪΟΥ 6, ΓΡ. 301B, ANNA COURT ,	35725337600		a						
ARGUS STOCKBROKERS LTD	25 ΛΕΩΦΟΡΟΣ ΔΗΜΟΣΘΕΝΗ ΣΕΒΕΡΗ 25 ,	0035722717000		a	a		a			
ATLANTIC SECURITIES LTD	ΠΡΟΔΡΟΜΟΥ 37 37,	0035722445400		a	a					
ΑΧΟΝ ΧΡΗΜΑΤΙΣΤΗΡΙΑΚΗ Α.Ε.Π.Ε.Υ.	ΣΤΑΔΙΟΥ 48 48, ΑΘΗΝΑ	2103363800		a			a			
ΒΕΤΑ ΧΡΗΜΑΤΙΣΤΗΡΙΑΚΗ Α.Ε.Π.Ε.Υ.	Λ.ΑΛΕΞΑΝΔΡΑΣ 29 29 , ΑΘΗΝΑ	2106478930		a		a	a			a
BNP PARIBAS S.A.	ΛΑΜΨΑΚΟΥ 2 , ΑΘΗΝΑ	2107468525							a	
BOFA SECURITIES EUROPE SA	112 AVENUE KL?BER 75116 ,	+33 153655555		a	a					
CAPITAL ΑΧΕΠΕΥ	ΜΗΤΡΟΠΟΛΕΩΣ 58 58, ΑΘΗΝΑ	2103369700		a			a			
CITIGROUP GLOBAL MARKETS EUROPE AG	REUTERWEG 16 16,	+49 691366-0		a	a					
CITIGROUP GLOBAL MARKETS LIMITED	33 CANADA SQUARE -CANARY WHARF 1,	+44 02079864000		a						
CREDIT SUISSE BANK (EUROPE), S.A.	CALLE AYALA 42, 3A PLANTA-B MADRID ,	+34917916000		a	a					
CREDIT SUISSE SECURITIES (EUROPE) LIMITED	ONE CABOT SQUARE 1 , LONDON	+44 2078888888		a						
DEUTSCHE BANK AG	GREAT WINCHESTER STREET 1 , LONDON	+44 20 754 54209	00441133361437		a					
EUROBANK EQUITIES ΜΟΝΟΠΡΟΣΩΠΗ Α.Ε.Π.Ε.Υ.	ΦΙΛΕΛΛΗΝΩΝ 10 & ΞΕΝΟΦΩΝΤΟΣ 13 , ΑΘΗΝΑ	2103720425		a		a	a			a
EUROCORP Α.Ε.Π.Ε.Υ.	ΠΛ.ΦΙΛΙΚΗΣ ΕΤΑΙΡΕΙΑΣ 14 14, ΑΘΗΝΑ	2107263600		a			a			a
EUROTRUST ΧΡΗΜΑΤΙΣΤΗΡΙΑΚΗ Α.Ε.Π.Ε.Υ.	ΣΕΒΑΣΤΟΥΠΟΛΕΩΣ 113 113, ΑΘΗΝΑ	2103363100		a						
EUROXX ΧΡΗΜΑΤΙΣΤΗΡΙΑΚΗ Α.Ε.Π.Ε.Υ.	ΠΑΛΛΑΙΟΛΟΓΟΥ 7, ΧΑΛΑΝΔΡΙ	(210)-6879400	(210)-6879401	a		a	a			a
ΠΑΛΛΑΙΟΛΟΓΟΥ 7, ΧΑΛΑΝΔΡΙ		+30 2106879400	210-6879401							
FREEDOM FINANCE EUROPE LTD	ΧΡΗΣΤΑΚΗ ΚΡΑΝΟΥ 20 ,	035725257786		a	a					
GLOBAL CAPITAL SECURITIES & FINANCIAL SERVICES LTD	Λ.ΑΡΧΙΕΠΙΣΚΟΠΟΥ ΜΑΚΑΡΙΟΥ Γ50 50,	0035722710710		a	a					
GREENPOST TRADING EUROPE LTD	KIMONOS 3, ACROPOLIS MANSIONS, 2ND FLOOR, FLAT/OFFICE 202 ,	035722521389		a	a	a				
HSBC CONTINENTAL EUROPE	Λ.ΜΕΣΣΟΓΕΙΩΝ 109-111 109-111,	2106960000							a	
INDEX ΧΡΗΜΑΤΙΣΤΗΡΙΑΚΗ Α.Ε.Π.Ε.Υ.	ΔΡΑΓΑΤΣΑΝΙΟΥ 6 6, ΑΘΗΝΑ	2103213920		a						
LAIKI FINANCIAL SERVICES LTD	ΛΕΩΦ. ΒΥΡΩΝΟΣ 26, ΛΕΥΚΩΣΙΑ ΚΥΠΡΟΥ	357 22367367	357 22718567		a					
MEGA EQUITY SECURITIES & FINANCIAL SERVICES PUBLIC LTD	ΛΕΩΦ.ΓΡΕΒΑ ΔΙΓΕΝΗ 42-44 42-44,	0035722711711		a	a		a			
MERIT ΧΡΗΜΑΤΙΣΤΗΡΙΑΚΗ Α.Ε.Π.Ε.Υ.	ΣΟΦΟΚΛΕΟΥΣ 5 5, ΑΘΗΝΑ	2103671880		a		a	a			a
MERRILL LYNCH INTERNATIONAL	2 KING EDWARD STREET 2 , LONDON	+44 20276281000		a						
NUNTIUS ΧΡΗΜΑΤΙΣΤΗΡΙΑΚΗ Α.Ε.Π.Ε.Υ.	ΔΡΑΓΑΤΣΑΝΙΟΥ 6 6, ΑΘΗΝΑ	2103350599		a						
ONE PLUS CAPITAL LIMITED	75 PRODRΟΜΟΥ AVENUE NICOSIA 1307 ,	35722873760		a	a					
PROCHOICE CHRIMATISTIRIAKI LTD	ΛΕΩΦ.ΣΠΥΡΟΥ ΚΥΠΡΙΑΝΟΥ 57, ΑΚΙΝΗΤΑ Φ 57,	035724661192		a	a					
SHARELINK SECURITIES & FINANCIAL SERVICES LTD	HOUSE-ΘΕΟΤΟΚΗ 6 ΜΕΓΑΡΟ ΕΛΛΗΝΑ 6 ,	+357 22554200		a			a			
SOCIETE GENERALE S.A.	17 COURS VALMY, CEDEX ,	+157290504		a	a		a			

**Πίνακας Μελών Χρηματιστηρίου Αθηνών και Μελών ΕΤ.ΕΚ.**

Επωνυμία			Αγορά Μετοχών			Αγορά Παραγώγων		Μέλη ΕΤ.ΕΚ.	
Διεύθυνση	Τηλέφωνο	Φαξ	Μέλος Αγοράς	Μέλος εξ Αποστάσεως	Ειδικός Διαπρήτης	Διαπρήτης	Ειδικός Διαπρήτης	Γενικό Εκκαθιστικό	Άμεσο Εκκαθιστικό
<b>SOLIDUS SECURITIES Α.Ε.Π.Ε.Υ.</b>			a			a			a
ΛΟΥΙΖΗΣ ΡΙΑΝΚΟΥΡ 64 64, ΑΘΗΝΑ	2106900600								
<b>THE CYPRUS INVESTMENT &amp; SECURITIES CORPORATION LTD</b>			a	a					
ΑΓΙΟΥ ΠΡΟΚΟΠΙΟΥ & ΠΟΣΕΙΔΩΝΟΣ 1 154,	0035722121700								
<b>UBS EUROPE SE</b>			a	a					
OPERNTURM, BOCKENHEIMER LANDSTRASSE 2-4 ,	496921790								
<b>UBS LIMITED</b>				a					
FINSBURY AVENUE 1 , LONDON	+44 2075687135								
<b>Α. ΣΑΡΡΗΣ ΧΡΗΜΑΤΙΣΤΗΡΙΑΚΗ Α.Ε.Π.Ε.Υ</b>			a						
ΔΡΑΓΑΤΣΑΝΙΟΥ 6 6, ΑΘΗΝΑ	2103367700								
<b>ΑΛΦΑ FINANCE ΜΟΝΟΠΡΟΣΩΠΗ ΑΕΠΕΥ</b>			a		a	a	a		a
ΠΑΝΕΠΙΣΤΗΜΙΟΥ 45 5, ΑΘΗΝΑ	2103677400								
<b>ΑΛΦΑ ΤΡΑΠΕΖΑ ΑΝΩΝΥΜΗ ΕΤΑΙΡΙΑ</b>								a	
ΣΤΑΔΙΟΥ 40 , ΑΘΗΝΑ	2103260000								
<b>Γ. Α. ΠΕΡΒΑΝΑΣ ΧΡΗΜΑΤΙΣΤΗΡΙΑΚΗ Α.Ε.Π.Ε.Υ</b>			a						
ΣΟΦΟΚΛΕΟΥΣ 7-9 7-9, ΑΘΗΝΑ	2103727200								
<b>ΕΘΝΙΚΗ ΤΡΑΠΕΖΑ ΤΗΣ ΕΛΛΑΔΟΣ Α.Ε.</b>			a		a	a		a	
ΑΚΑΔΗΜΙΑΣ 68, ΑΘΗΝΑ	(210)-3328817	(210)-3328678							
ΑΙΟΛΟΥ 86, ΑΘΗΝΑ	(210)-3341000	(210)-3228187							
<b>ΕΘΝΙΚΗ ΧΡΗΜΑΤΙΣΤΗΡΙΑΚΗ ΜΟΝΟΠΡΟΣΩΠΗ ΑΕΠΕΥ</b>			a		a	a	a		
ΛΕΩΦΟΡΟΣ ΑΘΗΝΩΝ 128-132 & ΙΦΙΓΕΝΙΑΣ 66, ΑΘΗΝΑ	2103328784								
<b>ΕΛΛΗΝΙΚΗ ΤΡΑΠΕΖΑ (ΕΠΕΝΔΥΣΕΙΣ) ΛΤΔ</b>				a					
ΛΕΩΦ.ΚΥΡΙΑΚΟΥ ΜΑΤΣΗ 31 - ΤΘ 24747 , ΛΕΥΚΩΣΙΑ ΚΥΠΡΟΥ	+357 22500100	357 22500110							
<b>ΕΛΛΗΝΟΑΜΕΡΙΚΑΝΙΚΗ ΧΡΗΜΑΤΙΣΤΗΡΙΑΚΗ ΑΕΠΕΥ</b>			a		a	a			a
ΑΝΔΡΕΑ ΠΑΠΑΝΔΡΕΟΥ 27 27, ΜΑΡΟΥΣΙ	2103311100								
<b>Ι. Χ. ΜΑΥΡΙΚΗΣ ΧΡΗΜΑΤΙΣΤΗΡΙΑΚΗ Α.Ε.Π.Ε.Υ</b>			a						
ΣΟΦΟΚΛΕΟΥΣ 5 5, ΑΘΗΝΑ	2103216730								
<b>ΚΑΠΠΑ ΧΡΗΜΑΤΙΣΤΗΡΙΑΚΗ Α.Ε.Π.Ε.Υ.</b>			a			a			
ΒΑΛΛΑΩΡΙΤΟΥ 15 15, ΑΘΗΝΑ	2103678600								
<b>ΚΑΡΑΜΑΝΩΦ ΧΡΗΜΑΤΙΣΤΗΡΙΑΚΗ Α.Ε.Π.Ε.Υ.</b>			a						
ΠΛ.ΑΓ.ΘΕΟΔΩΡΩΝ 2 2, ΑΘΗΝΑ	2103212947								
<b>ΚΥΚΛΟΣ ΧΡΗΜΑΤΙΣΤΗΡΙΑΚΗ Α.Ε.Π.Ε.Υ.</b>			a			a			
ΧΑΡΙΑΛΟΥ ΤΡΙΚΟΥΠΗ 6-8-10 39, ΑΘΗΝΑ	2103364300								
<b>ΛΕΩΝ ΔΕΠΟΛΑΣ ΧΡΗΜΑΤΙΣΤΗΡΙΑΚΗ Α.Ε.Π.Ε.Υ.</b>			a		a	a			
ΧΡΗΣΤΟΥ ΛΑΔΑ 1 1, ΑΘΗΝΑ	2103213276 -28								
<b>Ν. ΧΡΥΣΟΧΟΙΔΗΣ ΧΡΗΜΑΤΙΣΤΗΡΙΑΚΗ Α.Ε.Π.Ε.Υ</b>			a			a			a
ΣΟΦΟΚΛΕΟΥΣ 7-9 7-9, ΑΘΗΝΑ	2103213913								
<b>ΠΑΓΚΡΗΤΙΑ ΤΡΑΠΕΖΑ ΑΝΩΝΥΜΗ ΕΤΑΙΡΕΙΑ</b>								a	
ΙΚΑΡΟΥ 5 ,	2810 338800								
<b>ΠΑΝΤΕΛΑΚΗΣ ΧΡΗΜΑΤΙΣΤΗΡΙΑΚΗ Α.Ε.Π.Ε.Υ</b>			a		a	a	a		
ΕΘΝΙΚΗΣ ΑΝΤΙΣΤΑΣΕΩΣ 57, ΚΤΙΡΙΟ Β 57, ΧΑΛΑΝΔΡΙ	2106965000								
<b>ΠΕΙΡΑΙΩΣ ΜΟΝΟΠΡΟΣΩΠΗ Α.Ε.Π.Ε.Υ.</b>			a		a	a	a		a
ΣΤΑΔΙΟΥ 10 10, ΑΘΗΝΑ	2103354100								
<b>ΠΗΓΑΣΟΣ ΧΡΗΜΑΤΙΣΤΗΡΙΑΚΗ Α.Ε.Π.Ε.Υ.</b>			a			a			
ΒΑΛΛΑΩΡΙΤΟΥ 17 & ΑΜΕΡΙΚΗΣ 17 , ΑΘΗΝΑ	2103670700								
<b>ΣΤ. ΕΜ. ΛΑΥΡΕΝΤΑΚΗΣ ΧΡΗΜΑΤΙΣΤΗΡΙΑΚΗ Α.Ε.Π.Ε.Υ.</b>			a			a			
ΣΟΦΟΚΛΕΟΥΣ 7-9 7-9, ΑΘΗΝΑ	2103213336								
<b>ΤΡΑΠΕΖΑ EUROBANK ΑΕ</b>								a	
ΟΘΩΝΟΣ 8 , ΑΘΗΝΑ	2144043907								
<b>ΤΡΑΠΕΖΑ ΟΡΤΙΜΑ BANK Α.Ε.</b>			a		a	a	a	a	
ΑΙΓΙΑΛΕΙΑΣ 32 & ΠΑΡΑΔΕΙΣΟΥ 32 , ΜΑΡΟΥΣΙ	2108173663								
<b>ΤΡΑΠΕΖΑ ΠΕΙΡΑΙΩΣ ΑΝΩΝΥΜΟΣ ΕΤΑΙΡΕΙΑ</b>			a			a		a	
ΑΜΕΡΙΚΗΣ 4 , ΑΘΗΝΑ	2103335000								

**Πίνακας Μετοχών Υπό Ειδική Διαπραγμάτευση**

Χρεόγραφο	Κατηγορία Διαπραγμάτευσης
Ειδικός Διαπραγματευτής	Εναρξη Ειδικής Διαπραγμάτευσης
<b>MLS ΠΛΗΡΟΦΟΡΙΚΗ (ΚΟ)</b>	<b>Κατάσταση σε Αναστολή</b>
ΠΕΙΡΑΙΩΣ ΜΟΝΟΠΡΟΣΩΠΗ Α.Ε.Π.Ε.Υ.	01/08/2019
<b>ALPHA ETF FTSE Athex Large Cap</b>	<b>Διαπραγματεύσιμα Αμοιβαία Κεφάλαια (Δ.Α.Κ.)</b>
ΑΛΦΑ FINANCE ΜΟΝΟΠΡΟΣΩΠΗ ΑΕΠΕΥ	02/01/1900
ΕΘΝΙΚΗ ΧΡΗΜΑΤΙΣΤΗΡΙΑΚΗ ΜΟΝΟΠΡΟΣΩΠΗ ΑΕΠΕΥ	02/01/1900
<b>ALPHA TRUST (ΚΟ)</b>	<b>Κύρια Αγορά</b>
EUROBANK EQUITIES ΜΟΝΟΠΡΟΣΩΠΗ Α.Ε.Π.Ε.Υ.	06/02/2023
ΛΕΩΝ ΔΕΠΟΛΑΣ ΧΡΗΜΑΤΙΣΤΗΡΙΑΚΗ Α.Ε.Π.Ε.Υ.	04/01/2021
<b>ALPHA ΥΠΗΡΕΣΙΩΝ ΣΥΜΜ (ΚΟ)</b>	<b>Κύρια Αγορά</b>
EUROBANK EQUITIES ΜΟΝΟΠΡΟΣΩΠΗ Α.Ε.Π.Ε.Υ.	22/10/2006
GREENPOST TRADING EUROPE LTD	12/06/2023
MERIT ΧΡΗΜΑΤΙΣΤΗΡΙΑΚΗ Α.Ε.Π.Ε.Υ.	03/09/2012
ΑΛΦΑ FINANCE ΜΟΝΟΠΡΟΣΩΠΗ ΑΕΠΕΥ	29/02/2016
ΕΘΝΙΚΗ ΧΡΗΜΑΤΙΣΤΗΡΙΑΚΗ ΜΟΝΟΠΡΟΣΩΠΗ ΑΕΠΕΥ	02/01/1900
ΕΛΛΗΝΟΑΜΕΡΙΚΑΝΙΚΗ ΧΡΗΜΑΤΙΣΤΗΡΙΑΚΗ ΑΕΠΕΥ	25/07/2014
ΛΕΩΝ ΔΕΠΟΛΑΣ ΧΡΗΜΑΤΙΣΤΗΡΙΑΚΗ Α.Ε.Π.Ε.Υ.	04/01/2016
ΠΕΙΡΑΙΩΣ ΜΟΝΟΠΡΟΣΩΠΗ Α.Ε.Π.Ε.Υ.	28/05/2009
<b>ΑΤΤΙΚΑ BANK Α.Τ.Ε. (ΚΟ)</b>	<b>Κύρια Αγορά</b>
EUROXX ΧΡΗΜΑΤΙΣΤΗΡΙΑΚΗ Α.Ε.Π.Ε.Υ.	22/01/2016
ΠΕΙΡΑΙΩΣ ΜΟΝΟΠΡΟΣΩΠΗ Α.Ε.Π.Ε.Υ.	20/09/2017
<b>AUSTRIACARD (ΚΑ)</b>	<b>Κύρια Αγορά</b>
ΒΕΤΑ ΧΡΗΜΑΤΙΣΤΗΡΙΑΚΗ Α.Ε.Π.Ε.Υ.	23/03/2023
EUROBANK EQUITIES ΜΟΝΟΠΡΟΣΩΠΗ Α.Ε.Π.Ε.Υ.	15/05/2023
<b>AUTOHELLAS (ΚΟ)</b>	<b>Κύρια Αγορά</b>
EUROXX ΧΡΗΜΑΤΙΣΤΗΡΙΑΚΗ Α.Ε.Π.Ε.Υ.	02/07/2018
ΑΛΦΑ FINANCE ΜΟΝΟΠΡΟΣΩΠΗ ΑΕΠΕΥ	01/07/2019
<b>AVE (ΚΟ)</b>	<b>Κύρια Αγορά</b>
EUROXX ΧΡΗΜΑΤΙΣΤΗΡΙΑΚΗ Α.Ε.Π.Ε.Υ.	05/06/2020
<b>BRIQ PROPERTIES (ΚΟ)</b>	<b>Κύρια Αγορά</b>
EUROBANK EQUITIES ΜΟΝΟΠΡΟΣΩΠΗ Α.Ε.Π.Ε.Υ.	09/09/2019
ΛΕΩΝ ΔΕΠΟΛΑΣ ΧΡΗΜΑΤΙΣΤΗΡΙΑΚΗ Α.Ε.Π.Ε.Υ.	22/02/2021
<b>CENERGY HOLDINGS (ΚΑ)</b>	<b>Κύρια Αγορά</b>
EUROBANK EQUITIES ΜΟΝΟΠΡΟΣΩΠΗ Α.Ε.Π.Ε.Υ.	02/01/2016
ΑΛΦΑ FINANCE ΜΟΝΟΠΡΟΣΩΠΗ ΑΕΠΕΥ	02/01/2016
ΠΑΝΤΕΛΑΚΗΣ ΧΡΗΜΑΤΙΣΤΗΡΙΑΚΗ Α.Ε.Π.Ε.Υ.	27/12/2022
ΤΡΑΠΕΖΑ ΟΡΤΙΜΑ BANK Α.Ε.	14/03/2022
<b>CNL CAPITAL (ΚΟ)</b>	<b>Κύρια Αγορά</b>
MERIT ΧΡΗΜΑΤΙΣΤΗΡΙΑΚΗ Α.Ε.Π.Ε.Υ.	01/10/2018
<b>COCA-COLA HBC AG (ΚΟ)</b>	<b>Κύρια Αγορά</b>
ΒΕΤΑ ΧΡΗΜΑΤΙΣΤΗΡΙΑΚΗ Α.Ε.Π.Ε.Υ.	08/03/2021
ΕΘΝΙΚΗ ΧΡΗΜΑΤΙΣΤΗΡΙΑΚΗ ΜΟΝΟΠΡΟΣΩΠΗ ΑΕΠΕΥ	02/01/1900
ΠΕΙΡΑΙΩΣ ΜΟΝΟΠΡΟΣΩΠΗ Α.Ε.Π.Ε.Υ.	04/05/2015
<b>DIMAND (ΚΟ)</b>	<b>Κύρια Αγορά</b>
EUROBANK EQUITIES ΜΟΝΟΠΡΟΣΩΠΗ Α.Ε.Π.Ε.Υ.	08/08/2022
ΑΛΦΑ FINANCE ΜΟΝΟΠΡΟΣΩΠΗ ΑΕΠΕΥ	08/08/2022
ΠΑΝΤΕΛΑΚΗΣ ΧΡΗΜΑΤΙΣΤΗΡΙΑΚΗ Α.Ε.Π.Ε.Υ.	15/05/2023
<b>EUROBANK HOLDINGS (ΚΟ)</b>	<b>Κύρια Αγορά</b>
EUROBANK EQUITIES ΜΟΝΟΠΡΟΣΩΠΗ Α.Ε.Π.Ε.Υ.	01/06/2012
GREENPOST TRADING EUROPE LTD	12/06/2023
MERIT ΧΡΗΜΑΤΙΣΤΗΡΙΑΚΗ Α.Ε.Π.Ε.Υ.	06/11/2017
ΑΛΦΑ FINANCE ΜΟΝΟΠΡΟΣΩΠΗ ΑΕΠΕΥ	09/01/2006
ΕΘΝΙΚΗ ΧΡΗΜΑΤΙΣΤΗΡΙΑΚΗ ΜΟΝΟΠΡΟΣΩΠΗ ΑΕΠΕΥ	02/01/1900
ΕΛΛΗΝΟΑΜΕΡΙΚΑΝΙΚΗ ΧΡΗΜΑΤΙΣΤΗΡΙΑΚΗ ΑΕΠΕΥ	25/07/2014
ΛΕΩΝ ΔΕΠΟΛΑΣ ΧΡΗΜΑΤΙΣΤΗΡΙΑΚΗ Α.Ε.Π.Ε.Υ.	30/11/2018
ΠΕΙΡΑΙΩΣ ΜΟΝΟΠΡΟΣΩΠΗ Α.Ε.Π.Ε.Υ.	28/09/2009
<b>FOURLIS ΣΥΜΜΕΤΟΧΩΝ (ΚΟ)</b>	<b>Κύρια Αγορά</b>
EUROBANK EQUITIES ΜΟΝΟΠΡΟΣΩΠΗ Α.Ε.Π.Ε.Υ.	01/12/2016
ΠΕΙΡΑΙΩΣ ΜΟΝΟΠΡΟΣΩΠΗ Α.Ε.Π.Ε.Υ.	06/03/2017
<b>HELLENIQ ENERGY (ΚΟ)</b>	<b>Κύρια Αγορά</b>
ΕΛΛΗΝΟΑΜΕΡΙΚΑΝΙΚΗ ΧΡΗΜΑΤΙΣΤΗΡΙΑΚΗ ΑΕΠΕΥ	14/09/2015
ΠΕΙΡΑΙΩΣ ΜΟΝΟΠΡΟΣΩΠΗ Α.Ε.Π.Ε.Υ.	20/03/2017
<b>IDEAL HOLDINGS (ΚΟ)</b>	<b>Κύρια Αγορά</b>
EUROBANK EQUITIES ΜΟΝΟΠΡΟΣΩΠΗ Α.Ε.Π.Ε.Υ.	07/06/2021
ΠΕΙΡΑΙΩΣ ΜΟΝΟΠΡΟΣΩΠΗ Α.Ε.Π.Ε.Υ.	07/06/2021
<b>INTERCONTINENTAL (ΚΟ)</b>	<b>Κύρια Αγορά</b>
ΛΕΩΝ ΔΕΠΟΛΑΣ ΧΡΗΜΑΤΙΣΤΗΡΙΑΚΗ Α.Ε.Π.Ε.Υ.	03/06/2019
<b>INTRAKAT (ΚΟ)</b>	<b>Κύρια Αγορά</b>
ΒΕΤΑ ΧΡΗΜΑΤΙΣΤΗΡΙΑΚΗ Α.Ε.Π.Ε.Υ.	04/10/2021
ΠΑΝΤΕΛΑΚΗΣ ΧΡΗΜΑΤΙΣΤΗΡΙΑΚΗ Α.Ε.Π.Ε.Υ.	10/10/2022

**Πίνακας Μετοχών Υπό Ειδική Διαπραγμάτευση**

Χρεόγραφο	Κατηγορία Διαπραγμάτευσης
Ειδικός Διαπραγματευτής	Έναρξη Ειδικής Διαπραγμάτευσης
<b>JUMBO (ΚΟ)</b>	<b>Κύρια Αγορά</b>
ΒΕΤΑ ΧΡΗΜΑΤΙΣΤΗΡΙΑΚΗ Α.Ε.Π.Ε.Υ.	01/02/2021
ΕΥΡΟΒΑΝΚ ΕQUITIES ΜΟΝΟΠΡΟΣΩΠΗ Α.Ε.Π.Ε.Υ.	25/05/2020
GREENPOST TRADING EUROPE LTD	12/06/2023
MERIT ΧΡΗΜΑΤΙΣΤΗΡΙΑΚΗ Α.Ε.Π.Ε.Υ.	06/11/2017
ΠΕΙΡΑΙΩΣ ΜΟΝΟΠΡΟΣΩΠΗ Α.Ε.Π.Ε.Υ.	06/03/2017
<b>LAMDA DEVELOPMENT(ΚΟ)</b>	<b>Κύρια Αγορά</b>
ΕΥΡΟΒΑΝΚ ΕQUITIES ΜΟΝΟΠΡΟΣΩΠΗ Α.Ε.Π.Ε.Υ.	08/12/2014
ΠΑΝΤΕΛΑΚΗΣ ΧΡΗΜΑΤΙΣΤΗΡΙΑΚΗ Α.Ε.Π.Ε.Υ	06/11/2017
ΠΕΙΡΑΙΩΣ ΜΟΝΟΠΡΟΣΩΠΗ Α.Ε.Π.Ε.Υ.	29/06/2017
<b>MIG (ΚΟ)</b>	<b>Κύρια Αγορά</b>
ΠΕΙΡΑΙΩΣ ΜΟΝΟΠΡΟΣΩΠΗ Α.Ε.Π.Ε.Υ.	02/02/2009
<b>PREMIA (ΚΟ)</b>	<b>Κύρια Αγορά</b>
ΒΕΤΑ ΧΡΗΜΑΤΙΣΤΗΡΙΑΚΗ Α.Ε.Π.Ε.Υ.	01/06/2021
ΛΕΩΝ ΔΕΠΟΛΑΣ ΧΡΗΜΑΤΙΣΤΗΡΙΑΚΗ Α.Ε.Π.Ε.Υ.	05/12/2022
ΠΑΝΤΕΛΑΚΗΣ ΧΡΗΜΑΤΙΣΤΗΡΙΑΚΗ Α.Ε.Π.Ε.Υ	23/12/2021
<b>PROFILE (ΚΟ)</b>	<b>Κύρια Αγορά</b>
ΠΑΝΤΕΛΑΚΗΣ ΧΡΗΜΑΤΙΣΤΗΡΙΑΚΗ Α.Ε.Π.Ε.Υ	01/07/2019
ΤΡΑΠΕΖΑ ΟΡΤΙΜΑ BANK Α.Ε.	03/04/2023
<b>QUALITY &amp; RELIABILITY (ΚΟ)</b>	<b>Κύρια Αγορά</b>
ΤΡΑΠΕΖΑ ΟΡΤΙΜΑ BANK Α.Ε.	03/01/2023
<b>QUEST ΣΥΜΜΕΤΟΧΩΝ (ΚΟ)</b>	<b>Κύρια Αγορά</b>
ΒΕΤΑ ΧΡΗΜΑΤΙΣΤΗΡΙΑΚΗ Α.Ε.Π.Ε.Υ.	26/03/2018
ΕΥΡΟΒΑΝΚ ΕQUITIES ΜΟΝΟΠΡΟΣΩΠΗ Α.Ε.Π.Ε.Υ.	28/01/2019
<b>SPACE HELLAS (ΚΟ)</b>	<b>Κύρια Αγορά</b>
MERIT ΧΡΗΜΑΤΙΣΤΗΡΙΑΚΗ Α.Ε.Π.Ε.Υ.	09/12/2022
<b>TITAN CEMENT (ΚΑ)</b>	<b>Κύρια Αγορά</b>
ΒΕΤΑ ΧΡΗΜΑΤΙΣΤΗΡΙΑΚΗ Α.Ε.Π.Ε.Υ.	01/02/2021
ΕΥΡΟΒΑΝΚ ΕQUITIES ΜΟΝΟΠΡΟΣΩΠΗ Α.Ε.Π.Ε.Υ.	06/11/2019
ΠΕΙΡΑΙΩΣ ΜΟΝΟΠΡΟΣΩΠΗ Α.Ε.Π.Ε.Υ.	18/01/2021
<b>VIOHALCO SA/NV (ΚΑ)</b>	<b>Κύρια Αγορά</b>
ΕΥΡΟΒΑΝΚ ΕQUITIES ΜΟΝΟΠΡΟΣΩΠΗ Α.Ε.Π.Ε.Υ.	04/03/2014
MERIT ΧΡΗΜΑΤΙΣΤΗΡΙΑΚΗ Α.Ε.Π.Ε.Υ.	17/03/2014
ΑΛΦΑ FINANCE ΜΟΝΟΠΡΟΣΩΠΗ ΑΕΠΕΥ	11/03/2008
<b>ΑΒΑΞ Α.Ε. (ΚΟ)</b>	<b>Κύρια Αγορά</b>
ΕΥΡΟΒΑΝΚ ΕQUITIES ΜΟΝΟΠΡΟΣΩΠΗ Α.Ε.Π.Ε.Υ.	14/12/2015
ΠΕΙΡΑΙΩΣ ΜΟΝΟΠΡΟΣΩΠΗ Α.Ε.Π.Ε.Υ.	01/02/2021
<b>ΑΔΜΗΕ ΣΥΜΜΕΤΟΧΩΝ Α.Ε. (ΚΟ)</b>	<b>Κύρια Αγορά</b>
ΕΥΡΟΒΑΝΚ ΕQUITIES ΜΟΝΟΠΡΟΣΩΠΗ Α.Ε.Π.Ε.Υ.	24/05/2021
ΕΛΛΗΝΟΑΜΕΡΙΚΑΝΙΚΗ ΧΡΗΜΑΤΙΣΤΗΡΙΑΚΗ ΑΕΠΕΥ	09/03/2020
ΠΕΙΡΑΙΩΣ ΜΟΝΟΠΡΟΣΩΠΗ Α.Ε.Π.Ε.Υ.	29/06/2017
<b>ΑΕΡΟΠΟΡΙΑ ΑΙΓΑΙΟΥ (ΚΟ)</b>	<b>Κύρια Αγορά</b>
ΕΥΡΟΒΑΝΚ ΕQUITIES ΜΟΝΟΠΡΟΣΩΠΗ Α.Ε.Π.Ε.Υ.	22/09/2020
<b>ΑΝΔΡΟΜΕΔΑ ΑΕΕΧ (ΚΟ)</b>	<b>Κύρια Αγορά</b>
ΒΕΤΑ ΧΡΗΜΑΤΙΣΤΗΡΙΑΚΗ Α.Ε.Π.Ε.Υ.	15/02/2021
ΤΡΑΠΕΖΑ ΟΡΤΙΜΑ BANK Α.Ε.	03/04/2023
<b>ΓΕΚ ΤΕΡΝΑ (ΚΟ)</b>	<b>Κύρια Αγορά</b>
ΒΕΤΑ ΧΡΗΜΑΤΙΣΤΗΡΙΑΚΗ Α.Ε.Π.Ε.Υ.	08/03/2021
ΕΥΡΟΒΑΝΚ ΕQUITIES ΜΟΝΟΠΡΟΣΩΠΗ Α.Ε.Π.Ε.Υ.	24/05/2021
ΠΕΙΡΑΙΩΣ ΜΟΝΟΠΡΟΣΩΠΗ Α.Ε.Π.Ε.Υ.	29/08/2019
<b>ΔΕΗ (ΚΟ)</b>	<b>Κύρια Αγορά</b>
ΒΕΤΑ ΧΡΗΜΑΤΙΣΤΗΡΙΑΚΗ Α.Ε.Π.Ε.Υ.	01/02/2021
ΕΥΡΟΒΑΝΚ ΕQUITIES ΜΟΝΟΠΡΟΣΩΠΗ Α.Ε.Π.Ε.Υ.	22/10/2006
GREENPOST TRADING EUROPE LTD	12/06/2023
MERIT ΧΡΗΜΑΤΙΣΤΗΡΙΑΚΗ Α.Ε.Π.Ε.Υ.	06/11/2017
ΑΛΦΑ FINANCE ΜΟΝΟΠΡΟΣΩΠΗ ΑΕΠΕΥ	09/01/2006
ΕΘΝΙΚΗ ΧΡΗΜΑΤΙΣΤΗΡΙΑΚΗ ΜΟΝΟΠΡΟΣΩΠΗ ΑΕΠΕΥ	02/01/1900
ΕΛΛΗΝΟΑΜΕΡΙΚΑΝΙΚΗ ΧΡΗΜΑΤΙΣΤΗΡΙΑΚΗ ΑΕΠΕΥ	01/09/2014
ΠΕΙΡΑΙΩΣ ΜΟΝΟΠΡΟΣΩΠΗ Α.Ε.Π.Ε.Υ.	28/09/2009
<b>ΕΘΝΙΚΗ ΤΡΑΠΕΖΑ (ΚΟ)</b>	<b>Κύρια Αγορά</b>
ΕΥΡΟΒΑΝΚ ΕQUITIES ΜΟΝΟΠΡΟΣΩΠΗ Α.Ε.Π.Ε.Υ.	22/10/2006
GREENPOST TRADING EUROPE LTD	12/06/2023
MERIT ΧΡΗΜΑΤΙΣΤΗΡΙΑΚΗ Α.Ε.Π.Ε.Υ.	03/09/2012
ΑΛΦΑ FINANCE ΜΟΝΟΠΡΟΣΩΠΗ ΑΕΠΕΥ	09/01/2006
ΕΘΝΙΚΗ ΧΡΗΜΑΤΙΣΤΗΡΙΑΚΗ ΜΟΝΟΠΡΟΣΩΠΗ ΑΕΠΕΥ	02/01/1900
ΕΛΛΗΝΟΑΜΕΡΙΚΑΝΙΚΗ ΧΡΗΜΑΤΙΣΤΗΡΙΑΚΗ ΑΕΠΕΥ	25/07/2014
ΛΕΩΝ ΔΕΠΟΛΑΣ ΧΡΗΜΑΤΙΣΤΗΡΙΑΚΗ Α.Ε.Π.Ε.Υ.	20/05/2015
ΠΕΙΡΑΙΩΣ ΜΟΝΟΠΡΟΣΩΠΗ Α.Ε.Π.Ε.Υ.	08/09/2008

**Πίνακας Μετοχών Υπό Ειδική Διαπραγμάτευση**

Χρεόγραφο	Κατηγορία Διαπραγμάτευσης
Ειδικός Διαπραγματευτής	Έναρξη Ειδικής Διαπραγμάτευσης
<b>ΕΚΤΕΡ (ΚΟ)</b>	<b>Κύρια Αγορά</b>
ΒΕΤΑ ΧΡΗΜΑΤΙΣΤΗΡΙΑΚΗ Α.Ε.Π.Ε.Υ.	26/09/2022
ΕΥΡΟΒΑΝΚ ΕQUITIES ΜΟΝΟΠΡΟΣΩΠΗ Α.Ε.Π.Ε.Υ.	16/10/2017
ΛΕΩΝ ΔΕΠΟΛΑΣ ΧΡΗΜΑΤΙΣΤΗΡΙΑΚΗ Α.Ε.Π.Ε.Υ.	21/05/2018
<b>ΕΛΑΣΤΡΟΝ (ΚΟ)</b>	<b>Κύρια Αγορά</b>
ΛΕΩΝ ΔΕΠΟΛΑΣ ΧΡΗΜΑΤΙΣΤΗΡΙΑΚΗ Α.Ε.Π.Ε.Υ.	20/02/2017
<b>ΕΛΒΑΛΧΑΛΚΟΡ (ΚΟ)</b>	<b>Κύρια Αγορά</b>
ΒΕΤΑ ΧΡΗΜΑΤΙΣΤΗΡΙΑΚΗ Α.Ε.Π.Ε.Υ.	09/01/2023
ΕΥΡΟΒΑΝΚ ΕQUITIES ΜΟΝΟΠΡΟΣΩΠΗ Α.Ε.Π.Ε.Υ.	07/05/2018
ΑΛΦΑ FINANCE ΜΟΝΟΠΡΟΣΩΠΗ ΑΕΠΕΥ	07/05/2018
<b>ΕΛΜΑΚΤΩΡ (ΚΟ)</b>	<b>Κύρια Αγορά</b>
ΕΥΡΟΒΑΝΚ ΕQUITIES ΜΟΝΟΠΡΟΣΩΠΗ Α.Ε.Π.Ε.Υ.	01/06/2012
ΕΥΡΟΧΧ ΧΡΗΜΑΤΙΣΤΗΡΙΑΚΗ Α.Ε.Π.Ε.Υ.	24/09/2018
ΑΛΦΑ FINANCE ΜΟΝΟΠΡΟΣΩΠΗ ΑΕΠΕΥ	18/03/2019
ΕΘΝΙΚΗ ΧΡΗΜΑΤΙΣΤΗΡΙΑΚΗ ΜΟΝΟΠΡΟΣΩΠΗ ΑΕΠΕΥ	02/01/1900
ΠΕΙΡΑΙΩΣ ΜΟΝΟΠΡΟΣΩΠΗ Α.Ε.Π.Ε.Υ.	22/10/2018
<b>ΕΛΛΗΝ. ΧΡΗΜΑΤΙΣΤΗΡΙΑ-Χ.Α. (ΚΟ)</b>	<b>Κύρια Αγορά</b>
ΕΘΝΙΚΗ ΧΡΗΜΑΤΙΣΤΗΡΙΑΚΗ ΜΟΝΟΠΡΟΣΩΠΗ ΑΕΠΕΥ	02/01/1900
ΕΛΛΗΝΟΑΜΕΡΙΚΑΝΙΚΗ ΧΡΗΜΑΤΙΣΤΗΡΙΑΚΗ ΑΕΠΕΥ	01/09/2014
ΠΕΙΡΑΙΩΣ ΜΟΝΟΠΡΟΣΩΠΗ Α.Ε.Π.Ε.Υ.	04/05/2015
<b>ΕΛΤΟΝ (ΚΟ)</b>	<b>Κύρια Αγορά</b>
ΒΕΤΑ ΧΡΗΜΑΤΙΣΤΗΡΙΑΚΗ Α.Ε.Π.Ε.Υ.	03/09/2012
ΕΥΡΟΒΑΝΚ ΕQUITIES ΜΟΝΟΠΡΟΣΩΠΗ Α.Ε.Π.Ε.Υ.	28/11/2022
ΤΡΑΠΕΖΑ ΟΡΤΙΜΑ BANK Α.Ε.	30/01/2023
<b>ΕΝΤΕΡΣΟΦΤ (ΚΟ)</b>	<b>Κύρια Αγορά</b>
ΕΥΡΟΒΑΝΚ ΕQUITIES ΜΟΝΟΠΡΟΣΩΠΗ Α.Ε.Π.Ε.Υ.	22/06/2020
ΑΛΦΑ FINANCE ΜΟΝΟΠΡΟΣΩΠΗ ΑΕΠΕΥ	23/03/2023
<b>ΕΥΔΑΠ (ΚΟ)</b>	<b>Κύρια Αγορά</b>
ΕΥΡΟΒΑΝΚ ΕQUITIES ΜΟΝΟΠΡΟΣΩΠΗ Α.Ε.Π.Ε.Υ.	10/06/2019
ΑΛΦΑ FINANCE ΜΟΝΟΠΡΟΣΩΠΗ ΑΕΠΕΥ	27/01/2020
<b>ΕΥΡΩΣΥΜΒΟΥΛΟΙ (ΚΟ)</b>	<b>Κύρια Αγορά</b>
ΤΡΑΠΕΖΑ ΟΡΤΙΜΑ BANK Α.Ε.	01/02/2023
<b>ΙΝΤΕΡΓΟΥΝΤ-ΞΥΛΕΜΠΟΡΙΑ (ΚΟ)</b>	<b>Κύρια Αγορά</b>
ΕΥΡΟΒΑΝΚ ΕQUITIES ΜΟΝΟΠΡΟΣΩΠΗ Α.Ε.Π.Ε.Υ.	05/07/2021
ΠΑΝΤΕΛΑΚΗΣ ΧΡΗΜΑΤΙΣΤΗΡΙΑΚΗ Α.Ε.Π.Ε.Υ.	01/07/2021
<b>ΙΝΤΕΡΛΑΪΦ (ΚΟ)</b>	<b>Κύρια Αγορά</b>
ΒΕΤΑ ΧΡΗΜΑΤΙΣΤΗΡΙΑΚΗ Α.Ε.Π.Ε.Υ.	24/10/2022
<b>ΚΛΟΥΚΙΝΑΣ - ΛΑΠΠΑΣ (ΚΟ)</b>	<b>Κύρια Αγορά</b>
ΤΡΑΠΕΖΑ ΟΡΤΙΜΑ BANK Α.Ε.	02/01/2023
<b>ΚΡΙ - ΚΡΙ (ΚΟ)</b>	<b>Κύρια Αγορά</b>
ΕΥΡΟΒΑΝΚ ΕQUITIES ΜΟΝΟΠΡΟΣΩΠΗ Α.Ε.Π.Ε.Υ.	07/05/2018
ΛΕΩΝ ΔΕΠΟΛΑΣ ΧΡΗΜΑΤΙΣΤΗΡΙΑΚΗ Α.Ε.Π.Ε.Υ.	16/01/2017
<b>ΛΑΜΨΑ (ΚΟ)</b>	<b>Κύρια Αγορά</b>
ΛΕΩΝ ΔΕΠΟΛΑΣ ΧΡΗΜΑΤΙΣΤΗΡΙΑΚΗ Α.Ε.Π.Ε.Υ.	16/01/2017
<b>ΜΟΤΟΡ ΟΪΛ (ΚΟ)</b>	<b>Κύρια Αγορά</b>
ΒΕΤΑ ΧΡΗΜΑΤΙΣΤΗΡΙΑΚΗ Α.Ε.Π.Ε.Υ.	08/03/2021
ΕΥΡΟΒΑΝΚ ΕQUITIES ΜΟΝΟΠΡΟΣΩΠΗ Α.Ε.Π.Ε.Υ.	22/10/2006
GREENPOST TRADING EUROPE LTD	12/06/2023
MERIT ΧΡΗΜΑΤΙΣΤΗΡΙΑΚΗ Α.Ε.Π.Ε.Υ.	25/02/2019
ΕΘΝΙΚΗ ΧΡΗΜΑΤΙΣΤΗΡΙΑΚΗ ΜΟΝΟΠΡΟΣΩΠΗ ΑΕΠΕΥ	02/01/1900
ΛΕΩΝ ΔΕΠΟΛΑΣ ΧΡΗΜΑΤΙΣΤΗΡΙΑΚΗ Α.Ε.Π.Ε.Υ.	01/04/2019
ΠΕΙΡΑΙΩΣ ΜΟΝΟΠΡΟΣΩΠΗ Α.Ε.Π.Ε.Υ.	04/05/2015
<b>ΜΠΛΕ ΚΕΔΡΟΣ (ΚΟ)</b>	<b>Κύρια Αγορά</b>
MERIT ΧΡΗΜΑΤΙΣΤΗΡΙΑΚΗ Α.Ε.Π.Ε.Υ.	30/09/2022
<b>ΜΥΤΙΛΗΝΑΙΟΣ (ΚΟ)</b>	<b>Κύρια Αγορά</b>
ΒΕΤΑ ΧΡΗΜΑΤΙΣΤΗΡΙΑΚΗ Α.Ε.Π.Ε.Υ.	11/04/2022
ΕΥΡΟΒΑΝΚ ΕQUITIES ΜΟΝΟΠΡΟΣΩΠΗ Α.Ε.Π.Ε.Υ.	20/09/2017
GREENPOST TRADING EUROPE LTD	12/06/2023
MERIT ΧΡΗΜΑΤΙΣΤΗΡΙΑΚΗ Α.Ε.Π.Ε.Υ.	25/02/2019
ΑΛΦΑ FINANCE ΜΟΝΟΠΡΟΣΩΠΗ ΑΕΠΕΥ	15/04/2019
ΕΘΝΙΚΗ ΧΡΗΜΑΤΙΣΤΗΡΙΑΚΗ ΜΟΝΟΠΡΟΣΩΠΗ ΑΕΠΕΥ	02/01/1900
ΠΕΙΡΑΙΩΣ ΜΟΝΟΠΡΟΣΩΠΗ Α.Ε.Π.Ε.Υ.	04/05/2015
<b>ΟΛΠ (ΚΟ)</b>	<b>Κύρια Αγορά</b>
ΕΥΡΟΒΑΝΚ ΕQUITIES ΜΟΝΟΠΡΟΣΩΠΗ Α.Ε.Π.Ε.Υ.	06/02/2019

**Πίνακας Μετοχών Υπό Ειδική Διαπραγμάτευση**

Χρεόγραφο	Κατηγορία Διαπραγμάτευσης
Ειδικός Διαπραγματευτής	Έναρξη Ειδικής Διαπραγμάτευσης
<b>ΟΠΑΠ (ΚΟ)</b>	<b>Κύρια Αγορά</b>
ΒΕΤΑ ΧΡΗΜΑΤΙΣΤΗΡΙΑΚΗ Α.Ε.Π.Ε.Υ.	11/04/2022
EUROBANK EQUITIES ΜΟΝΟΠΡΟΣΩΠΗ Α.Ε.Π.Ε.Υ.	22/10/2006
GREENPOST TRADING EUROPE LTD	12/06/2023
MERIT ΧΡΗΜΑΤΙΣΤΗΡΙΑΚΗ Α.Ε.Π.Ε.Υ.	20/03/2017
ΑΛΦΑ FINANCE ΜΟΝΟΠΡΟΣΩΠΗ ΑΕΠΕΥ	09/01/2006
ΕΘΝΙΚΗ ΧΡΗΜΑΤΙΣΤΗΡΙΑΚΗ ΜΟΝΟΠΡΟΣΩΠΗ ΑΕΠΕΥ	02/01/1900
ΕΛΛΗΝΟΑΜΕΡΙΚΑΝΙΚΗ ΧΡΗΜΑΤΙΣΤΗΡΙΑΚΗ ΑΕΠΕΥ	25/07/2014
ΠΕΙΡΑΙΩΣ ΜΟΝΟΠΡΟΣΩΠΗ Α.Ε.Π.Ε.Υ.	04/05/2015
<b>ΟΤΕ (ΚΟ)</b>	<b>Κύρια Αγορά</b>
ΒΕΤΑ ΧΡΗΜΑΤΙΣΤΗΡΙΑΚΗ Α.Ε.Π.Ε.Υ.	11/04/2022
EUROBANK EQUITIES ΜΟΝΟΠΡΟΣΩΠΗ Α.Ε.Π.Ε.Υ.	22/10/2006
GREENPOST TRADING EUROPE LTD	12/06/2023
MERIT ΧΡΗΜΑΤΙΣΤΗΡΙΑΚΗ Α.Ε.Π.Ε.Υ.	20/03/2017
ΑΛΦΑ FINANCE ΜΟΝΟΠΡΟΣΩΠΗ ΑΕΠΕΥ	09/01/2006
ΕΘΝΙΚΗ ΧΡΗΜΑΤΙΣΤΗΡΙΑΚΗ ΜΟΝΟΠΡΟΣΩΠΗ ΑΕΠΕΥ	02/01/1900
ΕΛΛΗΝΟΑΜΕΡΙΚΑΝΙΚΗ ΧΡΗΜΑΤΙΣΤΗΡΙΑΚΗ ΑΕΠΕΥ	25/07/2014
ΛΕΩΝ ΔΕΠΟΛΑΣ ΧΡΗΜΑΤΙΣΤΗΡΙΑΚΗ Α.Ε.Π.Ε.Υ.	20/04/2015
ΠΕΙΡΑΙΩΣ ΜΟΝΟΠΡΟΣΩΠΗ Α.Ε.Π.Ε.Υ.	08/09/2008
<b>ΠΑΠΟΥΤΣΑΝΗΣ (ΚΟ)</b>	<b>Κύρια Αγορά</b>
ΒΕΤΑ ΧΡΗΜΑΤΙΣΤΗΡΙΑΚΗ Α.Ε.Π.Ε.Υ.	25/11/2013
<b>ΠΕΙΡΑΙΩΣ FINANCIAL HOLD (ΚΟ)</b>	<b>Κύρια Αγορά</b>
EUROBANK EQUITIES ΜΟΝΟΠΡΟΣΩΠΗ Α.Ε.Π.Ε.Υ.	22/10/2006
EUROXX ΧΡΗΜΑΤΙΣΤΗΡΙΑΚΗ Α.Ε.Π.Ε.Υ.	15/02/2016
GREENPOST TRADING EUROPE LTD	12/06/2023
MERIT ΧΡΗΜΑΤΙΣΤΗΡΙΑΚΗ Α.Ε.Π.Ε.Υ.	16/09/2013
ΑΛΦΑ FINANCE ΜΟΝΟΠΡΟΣΩΠΗ ΑΕΠΕΥ	15/04/2019
ΕΘΝΙΚΗ ΧΡΗΜΑΤΙΣΤΗΡΙΑΚΗ ΜΟΝΟΠΡΟΣΩΠΗ ΑΕΠΕΥ	02/01/1900
ΕΛΛΗΝΟΑΜΕΡΙΚΑΝΙΚΗ ΧΡΗΜΑΤΙΣΤΗΡΙΑΚΗ ΑΕΠΕΥ	25/07/2014
ΛΕΩΝ ΔΕΠΟΛΑΣ ΧΡΗΜΑΤΙΣΤΗΡΙΑΚΗ Α.Ε.Π.Ε.Υ.	30/11/2018
ΠΕΙΡΑΙΩΣ ΜΟΝΟΠΡΟΣΩΠΗ Α.Ε.Π.Ε.Υ.	16/02/2009
<b>ΠΕΤΡΟΠΟΥΛΟΣ ΠΕΤΡΟΣ (ΚΟ)</b>	<b>Κύρια Αγορά</b>
EUROBANK EQUITIES ΜΟΝΟΠΡΟΣΩΠΗ Α.Ε.Π.Ε.Υ.	01/04/2019
ΠΑΝΤΕΛΑΚΗΣ ΧΡΗΜΑΤΙΣΤΗΡΙΑΚΗ Α.Ε.Π.Ε.Υ.	16/03/2020
<b>ΠΛΑΣΤΙΚΑ ΘΡΑΚΗΣ (ΚΟ)</b>	<b>Κύρια Αγορά</b>
EUROBANK EQUITIES ΜΟΝΟΠΡΟΣΩΠΗ Α.Ε.Π.Ε.Υ.	26/03/2018
ΑΛΦΑ FINANCE ΜΟΝΟΠΡΟΣΩΠΗ ΑΕΠΕΥ	26/03/2018
<b>ΡΕΒΟΪΑ (ΚΟ)</b>	<b>Κύρια Αγορά</b>
ΒΕΤΑ ΧΡΗΜΑΤΙΣΤΗΡΙΑΚΗ Α.Ε.Π.Ε.Υ.	26/06/2023
<b>ΣΑΡΑΝΤΗΣ ΓΡ. (ΚΟ)</b>	<b>Κύρια Αγορά</b>
ΒΕΤΑ ΧΡΗΜΑΤΙΣΤΗΡΙΑΚΗ Α.Ε.Π.Ε.Υ.	14/05/2012
EUROBANK EQUITIES ΜΟΝΟΠΡΟΣΩΠΗ Α.Ε.Π.Ε.Υ.	24/10/2016
<b>ΣΙΔΑΜΑ ΜΕΤΑΛΛΟΥΡΓΙΚΗ (ΚΟ)</b>	<b>Κύρια Αγορά</b>
ΤΡΑΠΕΖΑ ΟΡΤΙΜΑ BANK Α.Ε.	25/05/2023
<b>ΤΕΡΝΑ ΕΝΕΡΓΕΙΑΚΗ (ΚΟ)</b>	<b>Κύρια Αγορά</b>
EUROBANK EQUITIES ΜΟΝΟΠΡΟΣΩΠΗ Α.Ε.Π.Ε.Υ.	24/05/2021
ΠΕΙΡΑΙΩΣ ΜΟΝΟΠΡΟΣΩΠΗ Α.Ε.Π.Ε.Υ.	09/12/2019
<b>ΤΕΧΝΙΚΗ ΟΛΥΜΠΙΑΚΗ (ΚΟ)</b>	<b>Κύρια Αγορά</b>
ΒΕΤΑ ΧΡΗΜΑΤΙΣΤΗΡΙΑΚΗ Α.Ε.Π.Ε.Υ.	04/04/2022
ΤΡΑΠΕΖΑ ΟΡΤΙΜΑ BANK Α.Ε.	05/07/2023
<b>ΤΖΙΡΑΚΙΑΝ ΠΡΟΦΙΛ (ΚΟ)</b>	<b>Κύρια Αγορά</b>
ΛΕΩΝ ΔΕΠΟΛΑΣ ΧΡΗΜΑΤΙΣΤΗΡΙΑΚΗ Α.Ε.Π.Ε.Υ.	19/07/2021

## Γνωστοποιήσεις Συναλλαγών - Κατάλογος Υπόχρεων Προσώπων

Ημερομηνία Υποβολής [1]	Επωνυμία	Λόγος Υποβολής [2]	Υπόχρεος	Ιδιότητα Υποχρέου	Σχέση με τον Υπόχρεο	Ημερομηνία Συναλλαγής	Αγορά	Όγκος Συναλλαγών	Αξία Συναλλαγών	Φύση Συναλλαγής [3]	Είδος Χρηματικού μέσου	Παρατηρήσεις [4]
13/07/2023	ΓΕΝ. ΕΜΠΟΡΙΟΥ & ΒΙΟΜΗΧΑΝΙΑΣ	A	ΜΑΥΡΟΥΔΗ ΠΑΝΑΓΙΩΤΑ	Μέλος ΔΣ Εκτελεστικό	Ο Ιδιος	11/07/2023	ΑΞΙΩΝ ΧΑ	1,100	1,568.12	A	Μετοχή	1

## Σημειώσεις Γνωστοποιήσεων Συναλλαγών

Για περισσότερες πληροφορίες επί των γνωστοποιήσεων συναλλαγών επισκεφτείτε την ιστοσελίδα <http://athexgroup.gr/el/web/guest/companies-info-trade-notifications>

[1] - Η Ημερομηνία Υποβολής αφορά την Ημερομηνία που η Γνωστοποίηση παρελήφθει από το Χ.Α.

[2] - Λόγος Υποβολής: Α: Πρόσωπο που ασκεί Διευθυντικά καθήκοντα, Β: Πρόσωπο που έχει στενό δεσμό με πρόσωπο που ασκεί Διευθυντικά καθήκοντα.

[3] - Φύση Συναλλαγής: Α: Αγορά, Π: Πώληση.

[4] - Παρατηρήσεις: 1 - Λόγω Συμμετοχής σε ΑΜΚ, 2 - Λόγω Εξάσκησης Δικαιώματος Προαίρεσης αγοράς μετοχών που παρέχεται στο προσωπικό, 3 - Λόγω Δωρεάς, 4 - Λόγω Συγχώνευσης ή Διάσπασης κλπ, 5 - Λόγω Μετατροπής ή Ανταλλαγής Ομολογιών, 6 - Ανταλλαγή λόγω Προαιρετικής Δημόσιας Πρότασης.



Υποκείμενη Αγορά				Αγορά Παραγώγων													
Ανωτ Τιμή	Κατωτ Τιμή	Τιμή κλεισ.	Μεταβ.	Μήνας Παράδοσης	Ανοιγμα	Ανωτ Τιμή	Κατωτ Τιμή	Τελ Τιμή	Τιμή κλεισ.	Τελευταία ζήτηση	Τελευταία προσφορά	Τιμή Εκκαθάρισης <sup>1</sup>	Υψηλό ζωής	Χαμηλό ζωής	Πράξεις	Όγκος	Ανοικτές θέσεις
<b>FTSE/X.A. Large Cap</b>				(Μονάδα Διαπραγμάτευσης: 1 Μονάδα Δείκτη x 2€, Χρηματικός Διακανονισμός)													
3,220.37	3,190.32	3,199.47	-0.26%	Ιούλιος 2023	3,223.00	3,223.00	3,195.00	3,209.00	3,209.00	---	---		3,224.50	---	72	335	4,542
				Αύγουστος 2023	3,221.00	3,222.00	3,200.00	3,212.50	3,212.50	---	---		3,228.00	---	14	40	391
				Σεπτέμβριος 2023	---	---	---	---	3,219.25	---	---		---	---	---	---	---
				Δεκέμβριος 2023	---	---	---	---	3,235.50	---	---		---	---	---	---	---
				Μάρτιος 2024	---	---	---	---	3,251.75	---	---		---	---	---	---	---
				Ιούνιος 2024	---	---	---	---	3,269.25	---	---		---	---	---	---	---
<b>FTSE/X.A. Τράπεζες</b>				(Μονάδα Διαπραγμάτευσης: 1 Μονάδα Δείκτη x 15€, Χρηματικός Διακανονισμός)													
1,097.14	1,072.07	1,085.03	-0.51%	Σεπτέμβριος 2023	1,100.00	1,100.00	1,090.00	1,095.00	1,095.00	---	---		1,104.00	---	8	100	1,402
				Δεκέμβριος 2023	---	---	---	---	1,100.00	---	---		---	---	---	---	---
				Μάρτιος 2024	---	---	---	---	1,105.50	---	---		---	---	---	---	---
				Ιούνιος 2024	---	---	---	---	1,111.50	---	---		---	---	---	---	---
<b>MSCI GREECE REBASED</b>				(Μονάδα Διαπραγμάτευσης: 1 Μονάδα Δείκτη x 2€, Χρηματικός Διακανονισμός)													
5,112.15	5,045.46	5,054.65	-0.51%	Ιούλιος 2023	4,989.25	4,989.25	4,989.25	4,989.25	4,989.25	---	---		5,035.50	---	2	100	177
				Αύγουστος 2023	4,988.25	4,990.25	4,859.50	4,859.50	4,859.50	---	---		5,034.50	---	4	200	90
				Σεπτέμβριος 2023	4,858.50	4,860.50	4,858.50	4,860.50	4,860.50	---	---		4,920.50	---	2	100	200
				Δεκέμβριος 2023	---	---	---	---	5,124.50	---	---		---	---	---	---	---
				Μάρτιος 2024	---	---	---	---	5,150.25	---	---		---	---	---	---	---
				Ιούνιος 2024	---	---	---	---	5,177.75	---	---		---	---	---	---	---

**Σημειώσεις Παραγώγων**

Τις τιμές εκκαθάρισης και τις τελικές ανοικτές θέσεις μπορείτε να τις ανακτήσετε στο ακόλουθο path <http://www.helex.gr/el/web/guest/statistics-end-of-day-derivatives>

Υποκείμενη Αγορά				Αγορά Παραγώγων													
Ανωτ Τιμή	Κατωτ Τιμή	Τιμή κλεισ.	Μεταβ.	Μήνας Παράδοσης	Άνοιγμα	Ανωτ Τιμή	Κατωτ Τιμή	Τελ Τιμή	Τιμή κλεισ.	Τελευταία ζήτηση	Τελευταία προσφορά	Τιμή Εκκαθάρισης*	Υψηλό ζωής	Χαμηλό ζωής	Πράξεις	Όγκος	Ανοικτές θέσεις
(Μέγεθος Συμβολαίου: 100 Χρεόγραφα, Φυσική Παράδοση)																	
<b>ALPHA ΥΠΗΡΕΣΙΩΝ ΣΥΜΜ (ΚΟ)</b>				Σεπτέμβριος 2023	1.63	1.65	1.60	1.62	1.62	---	---	---	1.65	---	274	8,824	257,001
1.6195	1.576	1.594	0.25%	Δεκέμβριος 2023	---	---	---	---	1.64	---	---	---	1.65	---	---	---	460
				Μάρτιος 2024	---	---	---	---	1.61	---	---	---	---	---	---	---	---
				Ιούνιος 2024	---	---	---	---	1.62	---	---	---	---	---	---	---	---
(Μέγεθος Συμβολαίου: 100 Χρεόγραφα, Φυσική Παράδοση)																	
<b>AUTOHELLAS (ΚΟ)</b>				Σεπτέμβριος 2023	---	---	---	---	14.28	---	---	---	14.56	---	---	---	90
14	13.88	13.98	-0.14%	Δεκέμβριος 2023	---	---	---	---	14.12	---	---	---	---	---	---	---	---
				Μάρτιος 2024	---	---	---	---	14.19	---	---	---	---	---	---	---	---
				Ιούνιος 2024	---	---	---	---	14.27	---	---	---	---	---	---	---	---
(Μέγεθος Συμβολαίου: 100 Χρεόγραφα, Φυσική Παράδοση)																	
<b>CENERGY HOLDINGS (ΚΑ)</b>				Σεπτέμβριος 2023	6.19	6.19	6.17	6.17	6.17	---	---	---	6.36	---	3	10	6,908
6.17	6.08	6.12	0.00%	Δεκέμβριος 2023	---	---	---	---	6.17	---	---	---	---	---	---	---	---
				Μάρτιος 2024	---	---	---	---	6.20	---	---	---	---	---	---	---	---
				Ιούνιος 2024	---	---	---	---	6.24	---	---	---	---	---	---	---	---
(Μέγεθος Συμβολαίου: 100 Χρεόγραφα, Φυσική Παράδοση)																	
<b>COCA-COLA HBC AG (ΚΟ)</b>				Σεπτέμβριος 2023	28.27	28.74	28.25	28.65	28.65	---	---	---	28.74	---	11	22	1,542
28.58	27.8	28.45	1.57%	Δεκέμβριος 2023	---	---	---	---	28.25	---	---	---	---	---	---	---	---
				Μάρτιος 2024	---	---	---	---	28.39	---	---	---	---	---	---	---	---
				Ιούνιος 2024	---	---	---	---	28.55	---	---	---	---	---	---	---	---
(Μέγεθος Συμβολαίου: 100 Χρεόγραφα, Φυσική Παράδοση)																	
<b>EUROBANK HOLDINGS (ΚΟ)</b>				Σεπτέμβριος 2023	1.66	1.66	1.61	1.65	1.65	---	---	---	1.67	---	117	1,830	36,733
1.66	1.5955	1.627	-0.88%	Δεκέμβριος 2023	---	---	---	---	1.66	---	---	---	---	---	---	---	---
				Μάρτιος 2024	---	---	---	---	1.66	---	---	---	---	---	---	---	---
				Ιούνιος 2024	---	---	---	---	1.67	---	---	---	---	---	---	---	---
(Μέγεθος Συμβολαίου: 100 Χρεόγραφα, Φυσική Παράδοση)																	
<b>FOURLIS ΣΥΜΜΕΤΟΧΩΝ (ΚΟ)</b>				Σεπτέμβριος 2023	4.90	4.91	4.88	4.88	4.88	---	---	---	4.97	---	7	35	1,011
4.95	4.81	4.87	-1.62%	Δεκέμβριος 2023	---	---	---	---	4.99	---	---	---	---	---	---	---	---
				Μάρτιος 2024	---	---	---	---	5.02	---	---	---	---	---	---	---	---
				Ιούνιος 2024	---	---	---	---	5.04	---	---	---	---	---	---	---	---
(Μέγεθος Συμβολαίου: 100 Χρεόγραφα, Φυσική Παράδοση)																	
<b>HELLENIQ ENERGY (ΚΟ)</b>				Σεπτέμβριος 2023	7.90	7.91	7.90	7.91	7.91	---	---	---	8.11	---	2	5	1,141
7.91	7.82	7.9	0.89%	Δεκέμβριος 2023	---	---	---	---	7.90	---	---	---	---	---	---	---	---
				Μάρτιος 2024	---	---	---	---	7.94	---	---	---	---	---	---	---	---
				Ιούνιος 2024	---	---	---	---	7.98	---	---	---	---	---	---	---	---

**Σημειώσεις Παραγώγων**

Τις τιμές εκκαθάρισης και τις τελικές ανοικτές θέσεις μπορείτε να τις ανακτήσετε στο ακόλουθο path <http://www.helex.gr/el/web/guest/statistics-end-of-day-derivatives>

Υποκείμενη Αγορά				Αγορά Παραγώγων										Ανοικτές θέσεις			
Ανωτ Τιμή	Κατωτ Τιμή	Τιμή κλεισ.	Μεταβ.	Μήνας Παράδοσης	Άνοιγμα	Ανωτ Τιμή	Κατωτ Τιμή	Τελ Τιμή	Τιμή κλεισ.	Τελευταία ζήτηση	Τελευταία προσφορά	Τιμή Εκκαθάρισης*	Υψηλό ζωής	Χαμηλό ζωής	Πράξεις	Όγκος	Ανοικτές θέσεις
(Μέγεθος Συμβολαίου: 100 Χρεόγραφα, Φυσική Παράδοση)																	
<b>INTRACOM HOLDINGS (ΚΟ)</b>				Σεπτέμβριος 2023	2.14	2.15	2.14	2.15	2.15	---	---	---	2.21	---	21	75	3,683
2.13	2.11	2.11	-0.47%	Δεκέμβριος 2023	---	---	---	---	2.14	---	---	---	---	---	---	---	---
				Μάρτιος 2024	---	---	---	---	2.15	---	---	---	---	---	---	---	---
				Ιούνιος 2024	---	---	---	---	2.16	---	---	---	---	---	---	---	---
(Μέγεθος Συμβολαίου: 100 Χρεόγραφα, Φυσική Παράδοση)																	
<b>INTRAKAT (ΚΟ)</b>				Σεπτέμβριος 2023	2.70	2.72	2.65	2.68	2.68	---	---	---	2.76	---	62	443	10,438
2.74	2.635	2.74	1.48%	Δεκέμβριος 2023	---	---	---	---	2.72	---	---	---	---	---	---	---	---
				Μάρτιος 2024	---	---	---	---	2.74	---	---	---	---	---	---	---	---
				Ιούνιος 2024	---	---	---	---	2.75	---	---	---	---	---	---	---	---
(Μέγεθος Συμβολαίου: 100 Χρεόγραφα, Φυσική Παράδοση)																	
<b>JUMBO (ΚΟ)</b>				Σεπτέμβριος 2023	27.70	27.77	27.16	27.34	27.34	---	---	---	27.77	---	6	6	229
28.12	27.28	27.5	0.37%	Δεκέμβριος 2023	---	---	---	---	27.64	---	---	---	---	---	---	---	---
				Μάρτιος 2024	---	---	---	---	27.78	---	---	---	---	---	---	---	---
				Ιούνιος 2024	---	---	---	---	27.93	---	---	---	---	---	---	---	---
(Μέγεθος Συμβολαίου: 100 Χρεόγραφα, Φυσική Παράδοση)																	
<b>LAMDA DEVELOPMENT(ΚΟ)</b>				Σεπτέμβριος 2023	7.49	7.49	7.26	7.28	7.28	---	---	---	7.54	---	10	35	6,396
7.38	7.17	7.31	-0.54%	Δεκέμβριος 2023	---	---	---	---	7.41	---	---	---	---	---	---	---	---
				Μάρτιος 2024	---	---	---	---	7.45	---	---	---	---	---	---	---	---
				Ιούνιος 2024	---	---	---	---	7.49	---	---	---	---	---	---	---	---
(Μέγεθος Συμβολαίου: 100 Χρεόγραφα, Φυσική Παράδοση)																	
<b>MIG (ΚΟ)</b>				Σεπτέμβριος 2023	4.27	4.27	4.27	4.27	4.27	---	---	---	5.10	---	1	1	60
4.34	4.21	4.21	-2.77%	Δεκέμβριος 2023	---	---	---	---	4.37	---	---	---	---	---	---	---	---
				Μάρτιος 2024	---	---	---	---	4.39	---	---	---	---	---	---	---	---
				Ιούνιος 2024	---	---	---	---	4.41	---	---	---	---	---	---	---	---
(Μέγεθος Συμβολαίου: 100 Χρεόγραφα, Φυσική Παράδοση)																	
<b>QUEST ΣΥΜΜΕΤΟΧΩΝ (ΚΟ)</b>				Σεπτέμβριος 2023	6.66	6.73	6.63	6.63	6.63	---	---	---	6.73	---	5	15	131
6.68	6.58	6.64	0.76%	Δεκέμβριος 2023	---	---	---	---	6.65	---	---	---	---	---	---	---	---
				Μάρτιος 2024	---	---	---	---	6.68	---	---	---	---	---	---	---	---
				Ιούνιος 2024	---	---	---	---	6.72	---	---	---	---	---	---	---	---
(Μέγεθος Συμβολαίου: 100 Χρεόγραφα, Φυσική Παράδοση)																	
<b>TITAN CEMENT (ΚΑ)</b>				Σεπτέμβριος 2023	18.05	18.05	17.78	17.78	17.78	---	---	---	18.05	---	4	18	716
17.98	17.54	17.62	-2.00%	Δεκέμβριος 2023	---	---	---	---	18.14	---	---	---	---	---	---	---	---
				Μάρτιος 2024	---	---	---	---	18.23	---	---	---	---	---	---	---	---
				Ιούνιος 2024	---	---	---	---	18.32	---	---	---	---	---	---	---	---

**Σημειώσεις Παραγώγων**

Τις τιμές εκκαθάρισης και τις τελικές ανοικτές θέσεις μπορείτε να τις ανακτήσετε στο ακόλουθο path <http://www.helex.gr/el/web/guest/statistics-end-of-day-derivatives>

Υποκείμενη Αγορά				Αγορά Παραγώγων										Ανοικτές θέσεις			
Ανωτ Τιμή	Κατωτ Τιμή	Τιμή κλεισ.	Μεταβ.	Μήνας Παράδοσης	Άνοιγμα	Ανωτ Τιμή	Κατωτ Τιμή	Τελ Τιμή	Τιμή κλεισ.	Τελευταία ζήτηση	Τελευταία προσφορά	Τιμή Εκκαθάρισης*	Υψηλό ζωής	Χαμηλό ζωής	Πράξεις	Όγκος	Ανοικτές θέσεις
<b>ΒΙΟΗΑΛCO SA/NV (ΚΑ)</b>				(Μέγεθος Συμβολαίου: 100 Χρεόγραφα, Φυσική Παράδοση)													
5.96	5.87	5.93	0.51%	Σεπτέμβριος 2023	6.02	6.07	5.96	5.96	5.96	---	---	---	6.28	---	20	124	6,234
				Δεκέμβριος 2023	---	---	---	---	5.95	---	---	---	---	---	---	---	---
				Μάρτιος 2024	---	---	---	---	5.98	---	---	---	---	---	---	---	---
				Ιούνιος 2024	---	---	---	---	6.01	---	---	---	---	---	---	---	---
<b>ΑΒΑΞ Α.Ε. (ΚΟ)</b>				(Μέγεθος Συμβολαίου: 100 Χρεόγραφα, Φυσική Παράδοση)													
1.63	1.55	1.63	1.88%	Σεπτέμβριος 2023	1.61	1.64	1.58	1.64	1.64	---	---	---	1.65	---	10	26	1,188
				Δεκέμβριος 2023	---	---	---	---	1.61	---	---	---	---	---	---	---	---
				Μάρτιος 2024	---	---	---	---	1.62	---	---	---	---	---	---	---	---
				Ιούνιος 2024	---	---	---	---	1.63	---	---	---	---	---	---	---	---
<b>ΑΔΜΗ ΣΥΜΜΕΤΟΧΩΝ Α.Ε. (ΚΟ)</b>				(Μέγεθος Συμβολαίου: 100 Χρεόγραφα, Φυσική Παράδοση)													
2.3	2.25	2.25	-1.32%	Σεπτέμβριος 2023	2.25	2.26	2.24	2.24	2.24	---	---	---	2.32	---	31	169	15,301
				Δεκέμβριος 2023	---	---	---	---	2.30	---	---	---	---	---	---	---	---
				Μάρτιος 2024	---	---	---	---	2.31	---	---	---	---	---	---	---	---
				Ιούνιος 2024	---	---	---	---	2.32	---	---	---	---	---	---	---	---
<b>ΑΕΡΟΠΟΡΙΑ ΑΙΓΑΙΟΥ (ΚΟ)</b>				(Μέγεθος Συμβολαίου: 100 Χρεόγραφα, Φυσική Παράδοση)													
12	11.7	11.9	0.34%	Σεπτέμβριος 2023	12.02	12.09	11.84	11.96	11.96	---	---	---	12.09	---	27	106	5,464
				Δεκέμβριος 2023	---	---	---	---	11.96	---	---	---	---	---	---	---	---
				Μάρτιος 2024	---	---	---	---	12.02	---	---	---	---	---	---	---	---
				Ιούνιος 2024	---	---	---	---	12.09	---	---	---	---	---	---	---	---
<b>ΓΕΚ ΤΕΡΝΑ (ΚΟ)</b>				(Μέγεθος Συμβολαίου: 100 Χρεόγραφα, Φυσική Παράδοση)													
14.46	14.12	14.38	0.42%	Σεπτέμβριος 2023	14.34	14.59	14.30	14.44	14.44	---	---	---	14.80	---	21	74	7,376
				Δεκέμβριος 2023	---	---	---	---	14.44	---	---	---	---	---	---	---	---
				Μάρτιος 2024	---	---	---	---	14.52	---	---	---	---	---	---	---	---
				Ιούνιος 2024	---	---	---	---	14.59	---	---	---	---	---	---	---	---
<b>ΔΕΗ (ΚΟ)</b>				(Μέγεθος Συμβολαίου: 100 Χρεόγραφα, Φυσική Παράδοση)													
10.43	10.31	10.35	0.10%	Σεπτέμβριος 2023	10.55	10.61	10.42	10.50	10.50	---	---	---	10.81	---	66	287	28,079
				Δεκέμβριος 2023	---	---	---	---	10.43	---	---	---	---	---	---	---	---
				Μάρτιος 2024	---	---	---	---	10.48	---	---	---	---	---	---	---	---
				Ιούνιος 2024	---	---	---	---	10.54	---	---	---	---	---	---	---	---
<b>ΕΘΝΙΚΗ ΤΡΑΠΕΖΑ (ΚΟ)</b>				(Μέγεθος Συμβολαίου: 100 Χρεόγραφα, Φυσική Παράδοση)													
6.364	6.25	6.27	-1.04%	Σεπτέμβριος 2023	6.44	6.45	6.31	6.34	6.34	---	---	---	6.47	---	77	801	16,020
				Δεκέμβριος 2023	---	---	---	---	6.39	---	---	---	---	---	---	---	---
				Μάρτιος 2024	---	---	---	---	6.42	---	---	---	---	---	---	---	---
				Ιούνιος 2024	---	---	---	---	6.46	---	---	---	---	---	---	---	---

Σημειώσεις Παραγώγων

Τις τιμές εκκαθάρισης και τις τελικές ανοικτές θέσεις μπορείτε να τις ανακτήσετε στο ακόλουθο path <http://www.helex.gr/el/web/guest/statistics-end-of-day-derivatives>

Υποκείμενη Αγορά				Αγορά Παραγώγων														
Ανωτ Τιμή	Κατωτ Τιμή	Τιμή κλεισ.	Μεταβ.	Μήνας Παράδοσης	Άνοιγμα	Ανωτ Τιμή	Κατωτ Τιμή	Τελ Τιμή	Τιμή κλεισ.	Τελευταία ζήτηση	Τελευταία προσφορά	Τιμή Εκκαθάρισης*	Υψηλό ζωής	Χαμηλό ζωής	Πράξεις	Όγκος	Ανοικτές θέσεις	
(Μέγεθος Συμβολαίου: 100 Χρεόγραφα, Φυσική Παράδοση)																		
<b>ΕΒΒΑΛΧΑΛΚΟΡ (ΚΟ)</b>				Σεπτέμβριος 2023	---	---	---	---	2.10	---	---	---	2.22	---	---	---	---	2,039
2.11	2.05	2.075	0.00%	Δεκέμβριος 2023	---	---	---	---	2.09	---	---	---	---	---	---	---	---	
				Μάρτιος 2024	---	---	---	---	2.10	---	---	---	---	---	---	---	---	
				Ιούνιος 2024	---	---	---	---	2.11	---	---	---	---	---	---	---	---	
(Μέγεθος Συμβολαίου: 100 Χρεόγραφα, Φυσική Παράδοση)																		
<b>ΕΛΛΑΚΤΩΡ (ΚΟ)</b>				Σεπτέμβριος 2023	2.51	2.52	2.49	2.49	2.49	---	---	---	2.52	---	5	33	---	510
2.53	2.48	2.485	-0.60%	Δεκέμβριος 2023	---	---	---	---	2.52	---	---	---	---	---	---	---	---	
				Μάρτιος 2024	---	---	---	---	2.53	---	---	---	---	---	---	---	---	
				Ιούνιος 2024	---	---	---	---	2.55	---	---	---	---	---	---	---	---	
(Μέγεθος Συμβολαίου: 100 Χρεόγραφα, Φυσική Παράδοση)																		
<b>ΕΛΛΗΝ. ΧΡΗΜΑΤΙΣΤΗΡΙΑ-Χ.Α. (ΚΟ)</b>				Σεπτέμβριος 2023	5.99	6.01	5.84	5.95	5.95	---	---	---	6.02	---	26	160	---	9,703
5.94	5.77	5.78	-2.36%	Δεκέμβριος 2023	---	---	---	---	5.97	---	---	---	---	---	---	---	---	
				Μάρτιος 2024	---	---	---	---	6.00	---	---	---	---	---	---	---	---	
				Ιούνιος 2024	---	---	---	---	6.03	---	---	---	---	---	---	---	---	
(Μέγεθος Συμβολαίου: 100 Χρεόγραφα, Φυσική Παράδοση)																		
<b>ΕΥΔΑΠ (ΚΟ)</b>				Σεπτέμβριος 2023	7.05	7.05	6.96	6.96	6.96	---	---	---	7.18	---	10	41	---	1,047
7.07	6.86	6.96	-0.29%	Δεκέμβριος 2023	---	---	---	---	7.04	---	---	---	---	---	---	---	---	
				Μάρτιος 2024	---	---	---	---	7.08	---	---	---	---	---	---	---	---	
				Ιούνιος 2024	---	---	---	---	7.11	---	---	---	---	---	---	---	---	
(Μέγεθος Συμβολαίου: 100 Χρεόγραφα, Φυσική Παράδοση)																		
<b>ΜΟΤΟΡ ΟΪΛ (ΚΟ)</b>				Σεπτέμβριος 2023	23.81	23.95	23.72	23.89	23.89	---	---	---	24.55	---	13	42	---	1,692
23.9	23.4	23.9	0.84%	Δεκέμβριος 2023	---	---	---	---	23.91	---	---	---	---	---	---	---	---	
				Μάρτιος 2024	---	---	---	---	24.03	---	---	---	---	---	---	---	---	
				Ιούνιος 2024	---	---	---	---	24.15	---	---	---	---	---	---	---	---	
(Μέγεθος Συμβολαίου: 100 Χρεόγραφα, Φυσική Παράδοση)																		
<b>ΜΥΤΙΛΗΝΑΙΟΣ (ΚΟ)</b>				Σεπτέμβριος 2023	32.79	32.90	32.10	32.28	32.28	---	---	---	33.23	---	43	106	---	2,882
32.8	31.78	32	-1.84%	Δεκέμβριος 2023	---	---	---	---	32.88	---	---	---	---	---	---	---	---	
				Μάρτιος 2024	---	---	---	---	33.05	---	---	---	---	---	---	---	---	
				Ιούνιος 2024	---	---	---	---	33.22	---	---	---	---	---	---	---	---	
(Μέγεθος Συμβολαίου: 100 Χρεόγραφα, Φυσική Παράδοση)																		
<b>ΟΛΠ (ΚΟ)</b>				Σεπτέμβριος 2023	---	---	---	---	21.76	---	---	---	21.57	---	---	---	---	344
22.8	22.45	22.5	0.22%	Δεκέμβριος 2023	---	---	---	---	22.64	---	---	---	---	---	---	---	---	
				Μάρτιος 2024	---	---	---	---	22.76	---	---	---	---	---	---	---	---	
				Ιούνιος 2024	---	---	---	---	22.88	---	---	---	---	---	---	---	---	

**Σημειώσεις Παραγώγων**

Τις τιμές εκκαθάρισης και τις τελικές ανοικτές θέσεις μπορείτε να τις ανακτήσετε στο ακόλουθο path <http://www.helex.gr/el/web/guest/statistics-end-of-day-derivatives>

Υποκείμενη Αγορά				Αγορά Παραγώγων										Ανοικτές θέσεις			
Ανωτ Τιμή	Κατωτ Τιμή	Τιμή κλεισ.	Μεταβ.	Μήνας Παράδοσης	Άνοιγμα	Ανωτ Τιμή	Κατωτ Τιμή	Τελ Τιμή	Τιμή κλεισ.	Τελευταία ζήτηση	Τελευταία προσφορά	Τιμή Εκκαθάρισης*	Υψηλό ζωής	Χαμηλό ζωής	Πράξεις	Όγκος	
<b>ΟΠΑΠ (ΚΟ)</b>				(Μέγεθος Συμβολαίου: 103 Χρεόγραφα, Φυσική Παράδοση)													
16.26	16.07	16.16	0.12%	Σεπτέμβριος 2023	16.17	16.38	16.17	16.36	16.36	---	---		16.43	15.65	11	166	2,514
				Δεκέμβριος 2023	---	---	---	---	16.28	---	---		---	---	---	---	---
				Μάρτιος 2024	---	---	---	---	16.36	---	---		---	---	---	---	---
				Ιούνιος 2024	---	---	---	---	16.45	---	---		---	---	---	---	---
<b>ΟΤΕ (ΚΟ)</b>				(Μέγεθος Συμβολαίου: 100 Χρεόγραφα, Φυσική Παράδοση)													
15.01	14.8	14.8	-1.14%	Σεπτέμβριος 2023	15.11	15.16	14.89	14.90	14.90	---	---		15.55	---	87	364	12,295
				Δεκέμβριος 2023	---	---	---	---	15.10	---	---		---	---	---	---	---
				Μάρτιος 2024	---	---	---	---	15.18	---	---		---	---	---	---	---
				Ιούνιος 2024	---	---	---	---	15.26	---	---		---	---	---	---	---
<b>ΠΕΙΡΑΙΩΣ FINANCIAL HOLD (ΚΟ)</b>				(Μέγεθος Συμβολαίου: 100 Χρεόγραφα, Φυσική Παράδοση)													
3.386	3.312	3.38	-0.18%	Σεπτέμβριος 2023	3.41	3.41	3.33	3.39	3.39	---	---		3.41	---	190	4,776	74,681
				Δεκέμβριος 2023	---	---	---	---	3.42	---	---		---	---	---	---	---
				Μάρτιος 2024	---	---	---	---	3.43	---	---		---	---	---	---	---
				Ιούνιος 2024	---	---	---	---	3.45	---	---		---	---	---	---	---
<b>ΤΕΡΝΑ ΕΝΕΡΓΕΙΑΚΗ (ΚΟ)</b>				(Μέγεθος Συμβολαίου: 100 Χρεόγραφα, Φυσική Παράδοση)													
19.04	18.66	18.66	-1.32%	Σεπτέμβριος 2023	19.05	19.25	18.85	18.85	18.85	---	---		21.16	---	27	77	11,448
				Δεκέμβριος 2023	---	---	---	---	19.07	---	---		---	---	---	---	---
				Μάρτιος 2024	---	---	---	---	19.17	---	---		---	---	---	---	---
				Ιούνιος 2024	---	---	---	---	19.27	---	---		---	---	---	---	---

**Σημειώσεις Παραγώγων**

Τις τιμές εκκαθάρισης και τις τελικές ανοικτές θέσεις μπορείτε να τις ανακτήσετε στο ακόλουθο path <http://www.helex.gr/el/web/guest/statistics-end-of-day-derivatives>

FTSE/X.A. Large Cap

(Μονάδα Διαπραγμάτευσης: 1 Μονάδα Δείκτη x 2€ - Τρόπος Εξάσκησης: Ευρωπαϊκός, Χρηματικός Διακανονισμός)

Τιμή Εξάσκησης	Δικαιώματα Αγοράς														Δικαιώματα Πώλησης														Τιμή Εξάσκησης				
	Ιούλιος 2023							Αύγουστος 2023							Λοιποί Μήνες		Ιούλιος 2023							Αύγουστος 2023							Λοιποί Μήνες		
	Ανοιγμα	Ανιψ. Τιμή	Κατωτ. Τιμή	Τελ. Τιμή	Τιμή κλεισ.	Όγκος	Ανοικτές θέσεις	Ανοιγμα	Ανιψ. Τιμή	Κατωτ. Τιμή	Τελ. Τιμή	Τιμή κλεισ.	Όγκος	Ανοικτές θέσεις	Όγκος	Ανοικτές θέσεις	Ανοιγμα	Ανιψ. Τιμή	Κατωτ. Τιμή	Τελ. Τιμή	Τιμή κλεισ.	Όγκος	Ανοικτές θέσεις	Ανοιγμα	Ανιψ. Τιμή	Κατωτ. Τιμή	Τελ. Τιμή	Τιμή κλεισ.		Όγκος	Ανοικτές θέσεις	Όγκος	Ανοικτές θέσεις
1,775	-	-	-	-	-	-	-	-	-	-	-	-	-	-	-	-	-	-	-	-	-	-	-	-	-	-	-	-	-	-	-	-	1,775
1,800	-	-	-	-	-	-	-	-	-	-	-	-	-	-	-	-	-	-	-	-	-	-	-	-	-	-	-	-	-	-	-	-	1,800
1,825	-	-	-	-	-	-	-	-	-	-	-	-	-	-	-	-	-	-	-	-	-	-	-	-	-	-	-	-	-	-	-	-	1,825
1,850	-	-	-	-	-	-	-	-	-	-	-	-	-	-	-	-	-	-	-	-	-	-	-	-	-	-	-	-	-	-	-	-	1,850
1,875	-	-	-	-	-	-	-	-	-	-	-	-	-	-	-	-	-	-	-	-	-	-	-	-	-	-	-	-	-	-	-	-	1,875
1,900	-	-	-	-	-	-	-	-	-	-	-	-	-	-	-	-	-	-	-	-	-	-	-	-	-	-	-	-	-	-	-	-	1,900
1,925	-	-	-	-	-	-	-	-	-	-	-	-	-	-	-	-	-	-	-	-	-	-	-	-	-	-	-	-	-	-	-	-	1,925
1,950	-	-	-	-	-	-	-	-	-	-	-	-	-	-	-	-	-	-	-	-	-	-	-	-	-	-	-	-	-	-	-	-	1,950
1,975	-	-	-	-	-	-	-	-	-	-	-	-	-	-	-	-	-	-	-	-	-	-	-	-	-	-	-	-	-	-	-	-	1,975
2,000	-	-	-	-	-	-	-	-	-	-	-	-	-	-	-	-	-	-	-	-	-	-	-	-	-	-	-	-	-	-	-	-	2,000
2,050	-	-	-	-	-	-	-	-	-	-	-	-	-	-	-	-	-	-	-	-	-	-	-	-	-	-	-	-	-	-	-	-	2,050
2,100	-	-	-	-	-	-	-	-	-	-	-	-	-	-	-	-	-	-	-	-	-	-	-	-	-	-	-	-	-	-	-	-	2,100
2,150	-	-	-	-	-	-	-	-	-	-	-	-	-	-	-	-	-	-	-	-	-	-	-	-	-	-	-	-	-	-	-	-	2,150
2,200	-	-	-	-	-	-	-	-	-	-	-	-	-	-	-	-	-	-	-	-	-	-	-	-	-	-	-	-	-	-	-	-	2,200
2,250	-	-	-	-	-	-	-	-	-	-	-	-	-	-	-	-	-	-	-	-	-	-	-	-	-	-	-	-	-	-	-	-	2,250
2,300	-	-	-	-	-	-	-	-	-	-	-	-	-	-	-	-	-	-	-	-	-	-	-	-	-	-	-	-	-	-	-	-	2,300
2,350	0.00	0.00	0.00	-	869.00	-	-	-	-	-	-	-	-	-	-	-	0.00	0.00	0.00	-	0.01	-	-	-	-	-	-	-	-	-	-	-	2,350
2,400	0.00	0.00	0.00	-	819.00	-	-	-	-	-	-	-	-	-	-	-	0.00	0.00	0.00	-	0.03	-	-	-	-	-	-	-	-	-	-	-	2,400
2,450	0.00	0.00	0.00	-	769.00	-	-	-	-	-	-	-	-	-	-	-	0.00	0.00	0.00	-	0.02	-	-	-	-	-	-	-	-	-	-	-	2,450
2,500	0.00	0.00	0.00	-	719.00	-	-	0.00	0.00	0.00	-	709.00	-	-	-	0.00	0.00	0.00	-	0.01	-	-	0.00	0.00	0.00	-	0.01	-	-	-	-	2,500	
2,550	0.00	0.00	0.00	-	669.00	-	-	0.00	0.00	0.00	-	659.00	-	-	-	0.00	0.00	0.00	-	0.01	-	-	0.00	0.00	0.00	-	0.01	-	-	-	-	2,550	
2,600	0.00	0.00	0.00	-	619.00	-	-	0.00	0.00	0.00	-	610.00	-	-	-	0.00	0.00	0.00	-	0.05	-	-	0.00	0.00	0.00	-	0.02	-	-	-	-	2,600	
2,650	0.00	0.00	0.00	-	569.00	-	-	0.00	0.00	0.00	-	560.00	-	-	-	0.00	0.00	0.00	-	0.01	-	-	0.00	0.00	0.00	-	0.07	-	-	-	-	2,650	
2,700	0.00	0.00	0.00	-	519.00	-	-	0.00	0.00	0.00	-	510.00	-	-	-	0.00	0.00	0.00	-	0.04	-	-	0.00	0.00	0.00	-	0.20	-	-	-	-	2,700	
2,750	0.00	0.00	0.00	-	469.00	-	-	0.00	0.00	0.00	-	460.00	-	-	-	0.00	0.00	0.00	-	0.02	-	-	0.00	0.00	0.00	-	0.49	-	-	-	-	2,750	
2,800	0.00	0.00	0.00	-	419.00	-	-	0.00	0.00	0.00	-	411.00	-	-	-	0.00	0.00	0.00	-	0.01	-	100	0.00	0.00	0.00	-	1.10	-	-	-	-	2,800	
2,850	0.00	0.00	0.00	-	369.00	-	-	0.00	0.00	0.00	-	362.00	-	-	-	0.00	0.00	0.00	-	0.01	-	20	0.00	0.00	0.00	-	2.40	-	-	-	-	2,850	
2,900	0.00	0.00	0.00	-	319.00	-	-	0.00	0.00	0.00	-	315.00	-	19	-	0.00	0.00	0.00	-	0.03	-	20	0.00	0.00	0.00	-	4.60	-	20	-	-	2,900	
2,950	0.00	0.00	0.00	-	270.00	-	82	0.00	0.00	0.00	-	269.00	-	20	-	0.00	0.00	0.00	-	0.16	-	12	0.00	0.00	0.00	-	8.50	-	-	-	-	2,950	
3,000	0.00	0.00	0.00	-	220.00	-	86	0.00	0.00	0.00	-	225.00	-	41	-	0.00	0.00	0.00	-	0.70	-	126	0.00	0.00	0.00	-	14.75	-	20	-	-	3,000	
3,050	0.00	0.00	0.00	-	172.00	-	38	0.00	0.00	0.00	-	184.00	-	20	-	0.00	0.00	0.00	-	2.50	-	81	0.00	0.00	0.00	-	24.00	-	29	-	-	3,050	
3,100	0.00	0.00	0.00	-	126.00	-	67	0.00	0.00	0.00	-	147.00	-	20	-	0.00	0.00	0.00	-	7.10	-	131	0.00	0.00	0.00	-	37.00	-	60	-	-	3,100	
3,150	75.00	75.00	68.00	68.00	68.00	3	218	111.00	111.00	111.00	111.00	111.00	20	1	-	13.50	75.00	13.50	16.75	16.75	42	111	0.00	0.00	0.00	-	54.50	-	121	-	-	3,150	
3,200	0.00	0.00	0.00	-	53.50	-	71	0.00	0.00	0.00	-	87.00	-	500	-	0.00	0.00	0.00	-	34.25	-	20	81.00	81.00	81.00	81.00	81.00	1	500	-	-	3,200	
3,250	19.00	19.00	19.00	19.00	19.00	40	6	0.00	0.00	0.00	-	64.00	-	40	-	0.00	19.00	0.00	-	60.50	-	-	0.00	0.00	0.00	-	103.00	-	60	-	-	3,250	
3,300	0.00	0.00	0.00	-	15.00	-	-	0.00	0.00	0.00	-	46.00	-	-	-	0.00	0.00	0.00	-	95.50	-	-	0.00	0.00	0.00	-	135.00	-	-	-	-	3,300	

FTSE/X.A. Large Cap

(Μονάδα Διαπραγμάτευσης: 1 Μονάδα Δείκτη x 2€ - Τρόπος Εξάσκησης: Ευρωπαϊκός, Χρηματικός Διακανονισμός)

Τιμή Εξάσκησης	Δικαιώματα Αγοράς														Δικαιώματα Πώλησης																		
	Ιούλιος 2023							Αύγουστος 2023							Λοιποί Μήνες		Ιούλιος 2023							Αύγουστος 2023				Λοιποί Μήνες		Τιμή Εξάσκησης			
	Άνοιγμα	Ανιψ. Τιμή	Κατωτ. Τιμή	Τελ. Τιμή	Τιμή κλεισ.	Όγκος	Ανοικτές θέσεις	Άνοιγμα	Ανιψ. Τιμή	Κατωτ. Τιμή	Τελ. Τιμή	Τιμή κλεισ.	Όγκος	Ανοικτές θέσεις	Όγκος	Ανοικτές θέσεις	Άνοιγμα	Ανιψ. Τιμή	Κατωτ. Τιμή	Τελ. Τιμή	Τιμή κλεισ.	Όγκος	Ανοικτές θέσεις	Άνοιγμα	Ανιψ. Τιμή	Κατωτ. Τιμή	Τελ. Τιμή	Τιμή κλεισ.	Όγκος		Ανοικτές θέσεις	Όγκος	Ανοικτές θέσεις
3,350	0.00	0.00	0.00	-	6.50	-	-	0.00	0.00	0.00	-	31.75	-	-			0.00	0.00	0.00	-	137.00	-	-	0.00	0.00	0.00	-	171.00	-		-		
3,400	0.00	0.00	0.00	-	2.50	-	-	0.00	0.00	0.00	-	21.50	-	-			0.00	0.00	0.00	-	183.00	-	-	0.00	0.00	0.00	-	210.00	-	-			3,400
3,450	0.00	0.00	0.00	-	0.85	-	-	0.00	0.00	0.00	-	14.00	-	-			0.00	0.00	0.00	-	231.00	-	-	0.00	0.00	0.00	-	253.00	-	-			3,450
<b>Σύνολα:</b>						43	568						20	661	0	0					42	621						1	810	0	0		
<b>Αριθμός Πράξεων:</b>							5						1	0							4							1	0				



ALPHA ΥΠΗΡΕΣΙΩΝ ΣΥΜΜ (ΚΟ)

(Μέγεθος Συμβολαίου: 100 Χρέδωγραφα, Τρόπος Εξάσκησης: Αμερικάνικος, Φυσική Παράδοση)

Τιμή Εξάσκησης	Δικαιώματα Αγοράς														Δικαιώματα Πώλησης														
	Ιούλιος 2023				Αύγουστος 2023				Λοιποί Μήνες		Ιούλιος 2023				Αύγουστος 2023				Λοιποί Μήνες		Τιμή Εξάσκησης								
	Άνοιγμα	Ανιτ Τιμή	Καπιτ Τιμή	Τελ Τιμή	Τιμή κλεισ.	Όγκος	Ανοικτές θέσεις	Άνοιγμα	Ανιτ Τιμή	Καπιτ Τιμή	Τελ Τιμή	Τιμή κλεισ.	Όγκος	Ανοικτές θέσεις	Όγκος	Ανοικτές θέσεις	Άνοιγμα	Ανιτ Τιμή	Καπιτ Τιμή	Τελ Τιμή		Τιμή κλεισ.	Όγκος	Ανοικτές θέσεις	Όγκος	Ανοικτές θέσεις			
0.550						-	-							-	-													0.006	
0.600						-	-							-	-												0.006		
0.650						-	-							-	-												0.007		
0.700						-	-							-	-												0.007		
0.750						-	-							-	-												0.008		
0.800	0.000	0.000	0.000		0.790	-	-							-	-	0.000	0.000	0.000		0.002	-	-					0.008		
0.850	0.000	0.000	0.000		0.740	-	-	0.000	0.000	0.000		0.742	-	-	0.000	0.000	0.000		0.001	-	-	0.000	0.000	0.000		0.001	0.009		
0.900	0.000	0.000	0.000		0.690	-	-	0.000	0.000	0.000		0.692	-	-	0.000	0.000	0.000		0.001	-	-	0.000	0.000	0.000		0.001	0.009		
0.950	0.000	0.000	0.000		0.640	-	-	0.000	0.000	0.000		0.642	-	-	0.000	0.000	0.000		0.001	-	-	0.000	0.000	0.000		0.001	0.010		
1.000	0.000	0.000	0.000		0.590	-	-	0.000	0.000	0.000		0.592	-	-	0.000	0.000	0.000		0.001	-	-	0.000	0.000	0.000		0.002	0.010		
1.100	0.000	0.000	0.000		0.491	-	-	0.000	0.000	0.000		0.492	-	-	0.000	0.000	0.000		0.001	-	-	0.000	0.000	0.000		0.001	0.011		
1.200	0.000	0.000	0.000		0.391	-	-	0.000	0.000	0.000		0.394	-	-	0.000	0.000	0.000		0.001	-	-	0.000	0.000	0.000		0.001	0.012		
1.300	0.000	0.000	0.000		0.292	-	-	0.000	0.000	0.000		0.298	-	-	0.000	0.000	0.000		0.001	-	-	0.000	0.000	0.000		0.006	0.013		
1.400	0.000	0.000	0.000		0.197	-	5	0.000	0.000	0.000		0.211	-	-	0.000	0.000	0.000		0.006	-	-	0.000	0.000	0.000		0.018	0.014		
1.500	0.000	0.000	0.000		0.115	-	10	0.000	0.000	0.000		0.138	-	-	0.000	0.000	0.000		0.025	-	-	0.000	0.000	0.000		0.045	0.015		
1.600	0.000	0.000	0.000		0.057	-	-	0.000	0.000	0.000		0.083	-	-	0.000	0.000	0.000		0.066	-	-	0.000	0.000	0.000		0.090	0.016		
1.700	0.000	0.000	0.000		0.023	-	-	0.000	0.000	0.000		0.046	-	-	0.000	0.000	0.000		0.132	-	-	0.000	0.000	0.000		0.153	0.017		
1.800	0.000	0.000	0.000		0.008	-	-	0.000	0.000	0.000		0.023	-	-	0.000	0.000	0.000		0.217	-	-	0.000	0.000	0.000		0.230	0.018		
1.900	0.000	0.000	0.000		0.002	-	-	0.000	0.000	0.000		0.011	-	-	0.000	0.000	0.000		0.312	-	-	0.000	0.000	0.000		0.318	0.019		
2.000	0.000	0.000	0.000		0.003	-	-	0.000	0.000	0.000		0.004	-	-	0.000	0.000	0.000		0.410	-	-	0.000	0.000	0.000		0.412	0.020		
2.200	0.000	0.000	0.000		0.001	-	-	0.000	0.000	0.000		0.001	-	-	0.000	0.000	0.000		0.610	-	-	0.000	0.000	0.000		0.610	0.022		
Σύνολο:						0	15							0	0	0	0										0	0	
Αριθμός Πράξεων:							0								0	0												0	0

ΔΕΗ (ΚΟ)

(Μέγεθος Συμβολαίου: 100 Χρέεγραφα, Τρόπος Εξάσκησης: Αμερικάνικος, Φυσική Παράδοση)

Τιμή Εξάσκησης	Δικαιώματα Αγοράς													Δικαιώματα Πώλησης																					
	Ιούλιος 2023				Αύγουστος 2023				Λοιποί Μήνες					Ιούλιος 2023				Αύγουστος 2023				Λοιποί Μήνες													
	Άνοιγμα	Ανιτ Τιμή	Κατω Τιμή	Τελ Τιμή	Τιμή κλεισ.	Όγκος	Ανοικτές θέσεις	Άνοιγμα	Ανιτ Τιμή	Κατω Τιμή	Τελ Τιμή	Τιμή κλεισ.	Όγκος	Ανοικτές θέσεις	Όγκος	Ανοικτές θέσεις	Άνοιγμα	Ανιτ Τιμή	Κατω Τιμή	Τελ Τιμή	Τιμή κλεισ.	Όγκος	Ανοικτές θέσεις	Άνοιγμα	Ανιτ Τιμή	Κατω Τιμή	Τελ Τιμή	Τιμή κλεισ.	Όγκος	Ανοικτές θέσεις	Όγκος	Ανοικτές θέσεις	Τιμή Εξάσκησης		
3.600						-	-						-	-									-	-									0.036		
3.800						-	-						-	-									-	-									0.038		
4.000						-	-						-	-									-	-									0.040		
4.400						-	-						-	-									-	-									0.044		
4.800						-	-						-	-									-	-									0.048		
5.200						-	-						-	-									-	-									0.052		
5.600						-	-						-	-									-	-									0.056		
6.000	0.000	0.000	0.000		4.34	-	-	0.000	0.000	0.000		4.35	-	-	0.000	0.000	0.000		0.001	-	-	0.000	0.000	0.000		0.001	-	-	0.000	0.000	0.000	0.001	-	-	0.060
6.400	0.000	0.000	0.000		3.94	-	-	0.000	0.000	0.000		3.95	-	-	0.000	0.000	0.000		0.001	-	-	0.000	0.000	0.000		0.001	-	-	0.000	0.000	0.000	0.001	-	-	0.064
6.800	0.000	0.000	0.000		3.54	-	-	0.000	0.000	0.000		3.55	-	-	0.000	0.000	0.000		0.001	-	-	0.000	0.000	0.000		0.001	-	-	0.000	0.000	0.000	0.001	-	-	0.068
7.200	0.000	0.000	0.000		3.14	-	-	0.000	0.000	0.000		3.16	-	-	0.000	0.000	0.000		0.001	-	-	0.000	0.000	0.000		0.001	-	-	0.000	0.000	0.000	0.001	-	-	0.072
7.600	0.000	0.000	0.000		2.74	-	-	0.000	0.000	0.000		2.76	-	-	0.000	0.000	0.000		0.003	-	-	0.000	0.000	0.000		0.004	-	-	0.000	0.000	0.000	0.004	-	-	0.076
8.000	0.000	0.000	0.000		2.34	-	-	0.000	0.000	0.000		2.37	-	-	0.000	0.000	0.000		0.001	-	-	0.000	0.000	0.000		0.012	-	-	0.000	0.000	0.000	0.012	-	-	0.080
8.400	0.000	0.000	0.000		1.94	-	-	0.000	0.000	0.000		1.99	-	-	0.000	0.000	0.000		0.001	-	-	0.000	0.000	0.000		0.031	-	-	0.000	0.000	0.000	0.031	-	-	0.084
8.800	0.000	0.000	0.000		1.55	-	-	0.000	0.000	0.000		1.63	-	-	0.000	0.000	0.000		0.002	-	-	0.000	0.000	0.000		0.068	-	-	0.000	0.000	0.000	0.068	-	-	0.088
9.200	0.000	0.000	0.000		1.16	-	22	0.000	0.000	0.000		1.29	-	-	0.000	0.000	0.000		0.010	-	6	0.000	0.000	0.000		0.132	-	-	0.000	0.000	0.000	0.132	-	-	0.092
9.600	0.000	0.000	0.000		0.789	-	5	0.000	0.000	0.000		0.992	-	22	0.000	0.000	0.000		0.045	-	5	0.000	0.000	0.000		0.233	-	-	0.000	0.000	0.000	0.233	-	-	0.096
10.000	0.000	0.000	0.000		0.480	-	30	0.000	0.000	0.000		0.739	-	-	0.000	0.000	0.000		0.135	-	20	0.000	0.000	0.000		0.379	-	-	0.000	0.000	0.000	0.379	-	-	0.100
11.000	0.000	0.000	0.000		0.071	-	7	0.278	0.278	0.274	0.274	0.274	22	13	0.000	0.000	0.000		0.726	-	-	0.000	0.000	0.000		0.946	-	-	0.000	0.000	0.000	0.946	-	-	0.110
12.000	0.000	0.000	0.000		0.003	-	-	0.000	0.000	0.000		0.100	-	-	0.000	0.000	0.000		1.66	-	-	0.000	0.000	0.000		1.74	-	-	0.000	0.000	0.000	1.74	-	-	0.120
13.000	0.000	0.000	0.000		0.001	-	-	0.000	0.000	0.000		0.027	-	-	0.000	0.000	0.000		2.66	-	-	0.000	0.000	0.000		2.67	-	-	0.000	0.000	0.000	2.67	-	-	0.130
14.000	0.000	0.000	0.000		0.001	-	-	0.000	0.000	0.000		0.006	-	-	0.000	0.000	0.000		3.66	-	-	0.000	0.000	0.000		3.66	-	-	0.000	0.000	0.000	3.66	-	-	0.140
15.000	0.000	0.000	0.000		0.001	-	-	0.000	0.000	0.000		0.001	-	-	0.000	0.000	0.000		4.66	-	-	0.000	0.000	0.000		4.66	-	-	0.000	0.000	0.000	4.66	-	-	0.150
Σύνολα:						0	64						22	35	0	0						0	31							0	64	0	0		
Αριθμός Πράξεων:						0							2		0							0.00								0		0			

**ΕΘΝΙΚΗ ΤΡΑΠΕΖΑ (ΚΟ)**

(Μέγεθος Συμβολαίου: 100 Χρέεγραφα, Τρόπος Εξάσκησης: Αμερικάνικος, Φυσική Παράδοση)

Τιμή Εξάσκησης	Δικαιώματα Αγοράς														Δικαιώματα Πώλησης															
	Ιούλιος 2023				Αύγουστος 2023				Λοιποί Μήνες		Ιούλιος 2023				Αύγουστος 2023				Λοιποί Μήνες		Τιμή Εξάσκησης									
	Ανοιγμα	Ανιγτ Τιμή	Καπιτ Τιμή	Τελ Τιμή	Τιμή κλεισ.	Όγκος	Ανοικτές θέσεις	Ανοιγμα	Ανιγτ Τιμή	Καπιτ Τιμή	Τελ Τιμή	Τιμή κλεισ.	Όγκος	Ανοικτές θέσεις	Όγκος	Ανοικτές θέσεις	Ανοιγμα	Ανιγτ Τιμή	Καπιτ Τιμή	Τελ Τιμή		Τιμή κλεισ.	Όγκος	Ανοικτές θέσεις	Όγκος	Ανοικτές θέσεις				
2.000						-	-																						0.020	
2.200						-	-																					0.022		
2.400						-	-																					0.024		
2.600						-	-																					0.026		
2.800						-	-																					0.028		
3.000						-	-																					0.030		
3.200	0.000	0.000	0.000		3.14	-	-										0.000	0.000	0.000		0.001	-	-					0.032		
3.400	0.000	0.000	0.000		2.94	-	-										0.000	0.000	0.000		0.001	-	-					0.034		
3.600	0.000	0.000	0.000		2.74	-	-	0.000	0.000	0.000		2.75	-	-			0.000	0.000	0.000		0.001	-	-	0.000	0.000	0.000	0.001	-	-	0.036
3.800	0.000	0.000	0.000		2.54	-	-	0.000	0.000	0.000		2.55	-	-			0.000	0.000	0.000		0.001	-	-	0.000	0.000	0.000	0.001	-	-	0.038
4.000	0.000	0.000	0.000		2.34	-	-	0.000	0.000	0.000		2.35	-	-			0.000	0.000	0.000		0.001	-	-	0.000	0.000	0.000	0.001	-	-	0.040
4.400	0.000	0.000	0.000		1.94	-	-	0.000	0.000	0.000		1.95	-	-			0.000	0.000	0.000		0.001	-	-	0.000	0.000	0.000	0.001	-	-	0.044
4.800	0.000	0.000	0.000		1.54	-	-	0.000	0.000	0.000		1.55	-	-			0.000	0.000	0.000		0.001	-	-	0.000	0.000	0.000	0.005	-	-	0.048
5.200	0.000	0.000	0.000		1.14	-	-	0.000	0.000	0.000		1.17	-	-			0.000	0.000	0.000		0.003	-	-	0.000	0.000	0.000	0.023	-	-	0.052
5.600	0.000	0.000	0.000		0.748	-	-	0.000	0.000	0.000		0.826	-	-			0.000	0.000	0.000		0.006	-	10	0.000	0.000	0.000	0.075	-	-	0.056
6.000	0.000	0.000	0.000		0.393	-	8	0.000	0.000	0.000		0.536	-	5			0.000	0.000	0.000		0.050	-	-	0.000	0.000	0.000	0.185	-	-	0.060
6.400	0.000	0.000	0.000		0.149	-	-	0.000	0.000	0.000		0.318	-	-			0.000	0.000	0.000		0.206	-	-	0.000	0.000	0.000	0.366	-	-	0.064
6.800	0.000	0.000	0.000		0.037	-	-	0.000	0.000	0.000		0.172	-	-			0.000	0.000	0.000		0.494	-	-	0.000	0.000	0.000	0.620	-	-	0.068
7.200	0.000	0.000	0.000		0.006	-	-	0.000	0.000	0.000		0.086	-	-			0.000	0.000	0.000		0.864	-	-	0.000	0.000	0.000	0.934	-	-	0.072
7.600	0.000	0.000	0.000		0.001	-	-	0.000	0.000	0.000		0.039	-	-			0.000	0.000	0.000		1.26	-	-	0.000	0.000	0.000	1.29	-	-	0.076
8.000	0.000	0.000	0.000		0.001	-	-	0.000	0.000	0.000		0.016	-	-			0.000	0.000	0.000		1.66	-	-	0.000	0.000	0.000	1.67	-	-	0.080
8.400	0.000	0.000	0.000		0.001	-	-	0.000	0.000	0.000		0.006	-	-			0.000	0.000	0.000		2.06	-	-	0.000	0.000	0.000	2.06	-	-	0.084
<b>Σύνολο:</b>						0	8							0	5	0	0				0	10					0	0	0	270
<b>Αριθμός Πράξεων:</b>						0								0	0						0.00						0		0	

ΟΠΑΠ (ΚΟ)

(Μέγεθος Συμβολαίου: 100 Χρέογραφα, Τρόπος Εξάσκησης: Αμερικάνικος, Φυσική Παράδοση)

Τιμή Εξάσκησης	Δικαιώματα Αγοράς														Δικαιώματα Πώλησης																				
	Ιούλιος 2023						Αύγουστος 2023						Λοιποί Μήνες		Ιούλιος 2023						Αύγουστος 2023						Λοιποί Μήνες		Τιμή Εξάσκησης						
	Άνοιγμα	Ανιτ Τιμή	Καπιτ Τιμή	Τελ Τιμή	Τιμή κλεισ.	Όγκος	Άνοιγμα	Ανιτ Τιμή	Καπιτ Τιμή	Τελ Τιμή	Τιμή κλεισ.	Όγκος	Άνοιγτες θέσεις	Όγκος	Άνοιγτες θέσεις	Άνοιγμα	Ανιτ Τιμή	Καπιτ Τιμή	Τελ Τιμή	Τιμή κλεισ.	Όγκος	Άνοιγτες θέσεις	Άνοιγμα	Ανιτ Τιμή	Καπιτ Τιμή	Τελ Τιμή	Τιμή κλεισ.	Όγκος		Άνοιγτες θέσεις	Όγκος	Άνοιγτες θέσεις			
8.800						-						-										-												0.088	
9.200						-						-											-										0.092		
9.600						-						-											-										0.096		
9.730	0.000	0.000	0.000	6.41	-	-						-				0.000	0.000	0.000	0.001	-	-		-									0.097			
10.000						-						-											-										0.100		
10.710	0.000	0.000	0.000	5.44	-	-						-				0.000	0.000	0.000	0.001	-	-		-									0.107			
11.000	0.000	0.000	0.000	5.15	-	-	0.000	0.000	0.000	5.16	-	-				0.000	0.000	0.000	0.001	-	-		-	0.000	0.000	0.000	0.005	-	-			0.110			
11.680	0.000	0.000	0.000	4.47	-	-						-				0.000	0.000	0.000	0.001	-	-		-									0.117			
12.000	0.000	0.000	0.000	4.15	-	-	0.000	0.000	0.000	4.16	-	-				0.000	0.000	0.000	0.001	-	-		-	0.000	0.000	0.000	0.001	-	-			0.120			
12.650	0.000	0.000	0.000	3.50	-	-						-				0.000	0.000	0.000	0.001	-	-		-									0.127			
13.000	0.000	0.000	0.000	3.15	-	-	0.000	0.000	0.000	3.17	-	-				0.000	0.000	0.000	0.001	-	-		-	0.000	0.000	0.000	0.001	-	-			0.130			
13.630	0.000	0.000	0.000	2.52	-	-						-				0.000	0.000	0.000	0.001	-	-		-									0.136			
14.000	0.000	0.000	0.000	2.15	-	-	0.000	0.000	0.000	2.18	-	-				0.000	0.000	0.000	0.003	-	-		-	0.000	0.000	0.000	0.016	-	-			0.140			
14.600	0.000	0.000	0.000	1.55	-	-						-				0.000	0.000	0.000	0.001	-	15		-									0.146			
15.000	0.000	0.000	0.000	1.15	-	-	0.000	0.000	0.000	1.28	-	-				0.000	0.000	0.000	0.007	-	-		-	0.000	0.000	0.000	0.114	-	-			0.150			
15.570	0.000	0.000	0.000	0.638	-	60						-				0.000	0.000	0.000	0.061	-	-		-									0.156			
16.000	0.000	0.000	0.000	0.335	-	-	0.000	0.000	0.000	0.601	-	-				0.000	0.000	0.000	0.187	-	-		-	0.000	0.000	0.000	0.430	-	-			0.160			
16.550	0.000	0.000	0.000	0.106	-	6						-				0.000	0.000	0.000	0.509	-	-		-									0.166			
17.000	0.000	0.000	0.000	0.030	-	-	0.000	0.000	0.000	0.212	-	15				0.000	0.000	0.000	0.884	-	-		-	0.000	0.000	0.000	1.04	-	-			0.170			
17.520	0.000	0.000	0.000	0.005	-	-						-				0.000	0.000	0.000	1.38	-	-		-									0.175			
18.000	0.000	0.000	0.000	0.001	-	-	0.000	0.000	0.000	0.055	-	-				0.000	0.000	0.000	1.86	-	-		-	0.000	0.000	0.000	1.89	-	-			0.180			
18.490	0.000	0.000	0.000	0.001	-	-						-				0.000	0.000	0.000	2.35	-	-		-									0.185			
19.000	0.000	0.000	0.000	0.001	-	-	0.000	0.000	0.000	0.010	-	-				0.000	0.000	0.000	2.86	-	-		-	0.000	0.000	0.000	2.86	-	-			0.190			
19.470	0.000	0.000	0.000	0.001	-	-						-				0.000	0.000	0.000	3.33	-	-		-									0.195			
20.000	0.000	0.000	0.000	0.001	-	-	0.000	0.000	0.000	0.002	-	-				0.000	0.000	0.000	3.86	-	-		-	0.000	0.000	0.000	3.86	-	-			0.200			
21.410	0.000	0.000	0.000	0.001	-	-						-				0.000	0.000	0.000	5.27	-	-		-									0.214			
22.000	0.000	0.000	0.000	0.001	-	-	0.000	0.000	0.000	0.003	-	-				0.000	0.000	0.000	5.86	-	-		-	0.000	0.000	0.000	5.86	-	-			0.220			
23.360	0.000	0.000	0.000	0.001	-	-						-				0.000	0.000	0.000	7.22	-	-		-									0.234			
24.000						-				0.001	-	-				0.000	0.000	0.000	7.86	-	-		-	0.000	0.000	0.000	7.86	-	-			0.240			
<b>Σύνολα:</b>						0	66					0	15	0	0							0	15									0	5	0	0
<b>Αριθμός Πράξεων:</b>						0						0	0									0.00											0	0	

ΟΤΕ (ΚΟ)

(Μέγεθος Συμβολαίου: 100 Χρέδγραφα, Τρόπος Εξάσκησης: Αμερικάνικος, Φυσική Παράδοση)

Τιμή Εξάσκησης	Δικαιώματα Αγοράς													Δικαιώματα Πώλησης																
	Ιούλιος 2023						Αύγουστος 2023						Λοιποί Μήνες		Ιούλιος 2023						Αύγουστος 2023						Λοιποί Μήνες		Τιμή Εξάσκησης	
	Άνοιγμα	Ανιτ Τιμή	Καπιτ Τιμή	Τελ Τιμή	Τιμή κλεισ.	Όγκος	Άνοιγμα	Ανιτ Τιμή	Καπιτ Τιμή	Τελ Τιμή	Τιμή κλεισ.	Όγκος	Άνοιγές θέσεις	Όγκος	Άνοιγές θέσεις	Άνοιγμα	Ανιτ Τιμή	Καπιτ Τιμή	Τελ Τιμή	Τιμή κλεισ.	Όγκος	Άνοιγές θέσεις	Όγκος	Άνοιγές θέσεις	Όγκος	Άνοιγές θέσεις				
9.200	0.000	0.000	0.000	5.77	-	-										0.000	0.000	0.000	0.001	-	-									
9.600	0.000	0.000	0.000	5.37	-	-	0.000	0.000	0.000	5.39	-	-				0.000	0.000	0.000	0.001	-	-									0.096
10.000	0.000	0.000	0.000	4.97	-	-	0.000	0.000	0.000	4.99	-	-				0.000	0.000	0.000	0.001	-	-									0.100
11.000	0.000	0.000	0.000	3.98	-	-	0.000	0.000	0.000	3.99	-	-				0.000	0.000	0.000	0.001	-	-									0.110
12.000	0.000	0.000	0.000	2.98	-	-	0.000	0.000	0.000	2.99	-	-				0.000	0.000	0.000	0.001	-	-									0.120
13.000	0.000	0.000	0.000	1.98	-	-	0.000	0.000	0.000	2.00	-	-				0.000	0.000	0.000	0.001	-	5									0.130
14.000	0.000	0.000	0.000	0.983	-	1	0.000	0.000	0.000	1.09	-	-				0.000	0.000	0.000	0.006	-	-									0.140
15.000	0.000	0.000	0.000	0.205	-	20	0.000	0.000	0.000	0.417	-	-				0.000	0.000	0.000	0.228	-	-									0.150
16.000	0.000	0.000	0.000	0.007	-	-	0.000	0.000	0.000	0.105	-	-				0.000	0.000	0.000	1.03	-	-									0.160
17.000	0.000	0.000	0.000	0.002	-	-	0.000	0.000	0.000	0.016	-	-				0.000	0.000	0.000	2.03	-	-									0.170
18.000	0.000	0.000	0.000	0.002	-	-	0.000	0.000	0.000	0.002	-	-				0.000	0.000	0.000	3.03	-	-									0.180
19.000	0.000	0.000	0.000	0.001	-	-	0.000	0.000	0.000	0.001	-	-				0.000	0.000	0.000	4.03	-	-									0.190
20.000	0.000	0.000	0.000	0.001	-	-	0.000	0.000	0.000	0.001	-	-				0.000	0.000	0.000	5.03	-	-									0.200
22.000	0.000	0.000	0.000	0.001	-	-	0.000	0.000	0.000	0.001	-	-				0.000	0.000	0.000	7.03	-	-									0.220
<b>Σύνολο:</b>					0	21					0	0	0	0					0	5										
<b>Αριθμός Πράξεων:</b>					0						0		0						0.00						0		0			

ΠΕΙΡΑΙΩΣ FINANCIAL HOLD (ΚΟ)

(Μέγεθος Συμβολαίου: 100 Χρέογραφα, Τρόπος Εξάσκησης: Αμερικάνικος, Φυσική Παράδοση)

Τιμή Εξάσκησης	Δικαιώματα Αγοράς														Δικαιώματα Πώλησης														Τιμή Εξάσκησης				
	Ιούλιος 2023							Αύγουστος 2023							Λοιποί Μήνες		Ιούλιος 2023							Αύγουστος 2023							Λοιποί Μήνες		
	Άνοιγμα	Ανιγτ Τιμή	Κατωτ Τιμή	Τελ Τιμή	Τιμή κλεισ.	Όγκος	Ανοικτές θέσεις	Άνοιγμα	Ανιγτ Τιμή	Κατωτ Τιμή	Τελ Τιμή	Τιμή κλεισ.	Όγκος	Ανοικτές θέσεις	Όγκος	Ανοικτές θέσεις	Άνοιγμα	Ανιγτ Τιμή	Κατωτ Τιμή	Τελ Τιμή	Τιμή κλεισ.	Όγκος	Ανοικτές θέσεις	Άνοιγμα	Ανιγτ Τιμή	Κατωτ Τιμή	Τελ Τιμή	Τιμή κλεισ.		Όγκος	Ανοικτές θέσεις	Όγκος	Ανοικτές θέσεις
0.750						-	-						-	-									-	-									0.008
0.800						-	-						-	-									-	-									0.008
0.850						-	-						-	-									-	-									0.009
0.900						-	-						-	-									-	-									0.009
0.950						-	-						-	-									-	-									0.010
1.000						-	-						-	-									-	-									0.010
1.100						-	-						-	-									-	-									0.011
1.200						-	-						-	-									-	-									0.012
1.300						-	-						-	-									-	-									0.013
1.400						-	-						-	-									-	-									0.014
1.500						-	-						-	-									-	-									0.015
1.600	0.000	0.000	0.000		1.79	-	-						-	-			0.000	0.000	0.000		0.001	-	-									0.016	
1.700	0.000	0.000	0.000		1.69	-	-	0.000	0.000	0.000		1.69	-	-			0.000	0.000	0.000		0.001	-	-	0.000	0.000	0.000		0.001	-	-		0.017	
1.800	0.000	0.000	0.000		1.59	-	-	0.000	0.000	0.000		1.59	-	-			0.000	0.000	0.000		0.001	-	-	0.000	0.000	0.000		0.001	-	-		0.018	
1.900	0.000	0.000	0.000		1.49	-	-	0.000	0.000	0.000		1.49	-	-			0.000	0.000	0.000		0.001	-	-	0.000	0.000	0.000		0.001	-	-		0.019	
2.000	0.000	0.000	0.000		1.39	-	-	0.000	0.000	0.000		1.39	-	-			0.000	0.000	0.000		0.001	-	-	0.000	0.000	0.000		0.001	-	-		0.020	
2.200	0.000	0.000	0.000		1.19	-	-	0.000	0.000	0.000		1.19	-	-			0.000	0.000	0.000		0.001	-	-	0.000	0.000	0.000		0.001	-	-		0.022	
2.400	0.000	0.000	0.000		0.991	-	-	0.000	0.000	0.000		0.995	-	-			0.000	0.000	0.000		0.001	-	-	0.000	0.000	0.000		0.001	-	-		0.024	
2.600	0.000	0.000	0.000		0.791	-	-	0.000	0.000	0.000		0.799	-	-			0.000	0.000	0.000		0.005	-	-	0.000	0.000	0.000		0.004	-	-		0.026	
2.800	0.000	0.000	0.000		0.592	-	-	0.000	0.000	0.000		0.610	-	1			0.000	0.000	0.000		0.001	-	-	0.000	0.000	0.000		0.014	-	-		0.028	
3.000	0.000	0.000	0.000		0.395	-	-	0.000	0.000	0.000		0.438	-	-			0.000	0.000	0.000		0.003	-	-	0.000	0.000	0.000		0.042	-	-		0.030	
3.200	0.200	0.200	0.200	0.200	0.200	10	150	0.000	0.000	0.000		0.294	-	3			0.000	0.000	0.000		0.025	-	-	0.000	0.000	0.000		0.098	-	-		0.032	
3.400	0.000	0.000	0.000		0.089	-	-	0.000	0.000	0.000		0.182	-	-			0.000	0.000	0.000		0.098	-	-	0.000	0.000	0.000		0.185	-	-		0.034	
3.600	0.000	0.000	0.000		0.026	-	-	0.000	0.000	0.000		0.105	-	-			0.000	0.000	0.000		0.234	-	-	0.000	0.000	0.000		0.309	-	-		0.036	
3.800	0.000	0.000	0.000		0.005	-	-	0.000	0.000	0.000		0.055	-	-			0.000	0.000	0.000		0.414	-	-	0.000	0.000	0.000		0.459	-	-		0.038	
4.000	0.000	0.000	0.000		0.001	-	-	0.000	0.000	0.000		0.028	-	-			0.000	0.000	0.000		0.610	-	-	0.000	0.000	0.000		0.632	-	-		0.040	
4.400	0.000	0.000	0.000		0.001	-	-	0.000	0.000	0.000		0.006	-	-			0.000	0.000	0.000		1.01	-	-	0.000	0.000	0.000		1.01	-	-		0.044	
4.800	0.000	0.000	0.000		0.001	-	-	0.000	0.000	0.000		0.001	-	-			0.000	0.000	0.000		1.41	-	-	0.000	0.000	0.000		1.41	-	-		0.048	
Σύνολα:						10	150						0	4	0	0						10	0							0	0	0	0
Αριθμός Πράξεων:						1							0		0							0.00								0		0	

Προϊόν Δανεισμού	Υποκείμενος Τίτλος	Πολυμερείς Συναλλαγές[1]					Διμερείς Συναλλαγές[2]		Δανεισμός Τίτλων μέσω ΟΤC[3]
		Ανοιχτές θέσεις[5]	Προσφερόμενη ποσότητα	Μ.Σ.Τ[4]	Όγκος συναλλαγών	Μ.Σ.Τ[4]	Όγκος συναλλαγών	Μ.Σ.Τ[4]	Όγκος συναλλαγών
ALPHABOR	ALPHA ΥΠΗΡΕΣΙΩΝ ΣΥΜΜ (ΚΟ)	200	---	---	---	---	---	---	58,568,717
OTOELBOR	AUTOHELLAS (ΚΟ)	---	---	---	---	---	---	---	210,788
CENERBOR	CENERGY HOLDINGS (ΚΑ)	750	---	---	---	---	---	---	---
EEEBOR	COCA-COLA HBC AG (ΚΟ)	2,661	---	---	---	---	---	---	47,768
EUROBBOR	EUROBANK HOLDINGS (ΚΟ)	15,000	---	---	---	28,000	0.01%	---	34,090,778
FFGRPBOR	FOLLI-FOLLIE (ΚΟ)	---	---	---	---	---	---	---	885,976
FOYRKBOR	FOURLIS ΣΥΜΜΕΤΟΧΩΝ (ΚΟ)	---	---	---	1,300	7.84%	---	---	11,010
ELPEBOR	HELLENIQ ENERGY (ΚΟ)	500	---	---	---	---	---	---	440,597
INTRKBOR	INTRACOM HOLDINGS (ΚΟ)	---	---	---	---	---	---	---	---
INKATBOR	INTRAKAT (ΚΟ)	---	---	---	---	---	---	---	---
BELABOR	JUMBO (ΚΟ)	5,598	---	---	---	---	---	---	200,060
LAMDABOR	LAMDA DEVELOPMENT(ΚΟ)	500	---	---	---	---	---	---	523,171
MIGBOR	MIG (ΚΟ)	1,552	---	---	---	---	---	---	40,179
QUALBOR	QUALITY & RELIABILITY (ΚΟ)	---	---	---	---	---	---	---	---
QUESTBOR	QUEST ΣΥΜΜΕΤΟΧΩΝ (ΚΟ)	300	---	---	---	---	---	---	41,564
TITCBOR	TITAN CEMENT (ΚΑ)	3,750	---	---	---	---	---	---	323,478
VIOBOR	VIOHALCO SA/NV (ΚΑ)	934	---	---	---	---	---	---	---
AVAXBOR	ΑΒΑΞ Α.Ε. (ΚΟ)	---	---	---	---	---	---	---	---
ADMIEBOR	ΑΔΜΗΕ ΣΥΜΜΕΤΟΧΩΝ Α.Ε. (ΚΟ)	---	---	---	---	---	---	---	465,203
AEGNBOR	ΑΕΡΟΠΟΡΙΑ ΑΙΓΑΙΟΥ (ΚΟ)	---	---	---	---	---	---	---	25,094
ALMYBOR	ΑΛΟΥΜΥΛ (ΚΟ)	---	---	---	---	---	---	---	---
GEKTERNABOR	ΓΕΚ ΤΕΡΝΑ (ΚΟ)	---	---	---	---	---	---	---	1,293
PPCBOR	ΔΕΗ (ΚΟ)	8,200	---	---	---	---	---	---	1,645,442
ETEBOB	ΕΘΝΙΚΗ ΤΡΑΠΕΖΑ (ΚΟ)	541	---	---	---	---	---	---	9,149,567
ELHABOR	ΕΛΒΑΛΧΑΛΚΟΡ (ΚΟ)	1,147	---	---	---	---	---	---	64,887
ELLAKTORBOR	ΕΛΛΑΚΤΩΡ (ΚΟ)	3,260	---	---	---	---	---	---	168,983
EXAEBOR	ΕΛΛΗΝ. ΧΡΗΜΑΤΙΣΤΗΡΙΑ-Χ.Α. (ΚΟ)	4,000	---	---	---	---	---	---	167,063
EYDAPBOR	ΕΥΔΑΠ (ΚΟ)	1,001	---	---	---	---	---	---	246,728
MOHBOR	ΜΟΤΟΡ ΟΪΛ (ΚΟ)	19,581	---	---	---	---	---	---	834,688
MYTILBOR	ΜΥΤΙΛΗΝΑΙΟΣ (ΚΟ)	18,122	---	---	---	3,500	0.01%	---	183,677
PPABOR	ΟΛΠ (ΚΟ)	---	---	---	---	---	---	---	65,287

Σημειώσεις Προϊόντων Δανεισμού

[1] - Πολυμερείς Συμβάσεις Δανειοδοσίας των μεθόδων 8-1, 8-2 και 8-3-3 (σύμφ. Με Αποφ.17 ΔΣ του Χρηματιστηρίου).

[2] - Διμερείς Συμβάσεις Δανειοδοσίας των μεθόδων 8-3-1 και 8-3-2 (σύμφ. Με Αποφ. 20 ΔΣ του Χρηματιστηρίου).

[3] - Τα στοιχεία Συναλλαγές Δανεισμού Τίτλων μέσω ΟΤC δηλώνονται από τους χειριστές ΣΑΤ και αφορούν τις ποσότητες που έχουν καταγραφεί στο ΣΑΤ έως και τη προηγούμενη εργάσιμη ημέρα.

[4] - Μ.Σ.Τ: - Μέση Σταθμισμένη Τιμή (ως προς τα τεμάχια)

[5] - Τα στοιχεία αφορούν σε ανοιχτές θέσεις πριν την έναρξη της συνεδρίασης

Προϊόν Δανεισμού	Υποκείμενος Τίτλος	Πολυμερείς Συναλλαγές[1]					Διμερείς Συναλλαγές[2]		Δανεισμός Τίτλων μέσω OTC[3]
		Ανοιχτές θέσεις[5]	Προσφερόμενη ποσότητα	Μ.Σ.Τ[4]	Όγκος συναλλαγών	Μ.Σ.Τ[4]	Όγκος συναλλαγών	Μ.Σ.Τ[4]	Όγκος συναλλαγών
OPARBOR	ΟΠΑΠ (ΚΟ)	10,800	---	---	---	---	---	---	1,591,654
HTOBOR	ΟΤΕ (ΚΟ)	2,800	---	---	---	---	---	---	1,630,169
TREIRBOR	ΠΕΙΡΑΙΩΣ FINANCIAL HOLD (ΚΟ)	5,000	---	---	---	---	---	---	789,868
SARBOR	ΣΑΡΑΝΤΗΣ ΓΡ. (ΚΟ)	1,877	---	---	---	---	---	---	43,733
TENERGYBOR	ΤΕΡΝΑ ΕΝΕΡΓΕΙΑΚΗ (ΚΟ)	1,757	---	---	---	---	---	---	62,800

**Σημειώσεις Προϊόντων Δανεισμού**

[1] - Πολυμερείς Συμβάσεις Δανειοδοσίας των μεθόδων 8-1, 8-2 και 8-3-3 (σύμφ. Με Αποφ.17 ΔΣ του Χρηματιστηρίου).

[2] - Διμερείς Συμβάσεις Δανειοδοσίας των μεθόδων 8-3-1 και 8-3-2 (σύμφ. Με Αποφ. 20 ΔΣ του Χρηματιστηρίου).

[3] - Τα στοιχεία Συναλλαγές Δανεισμού Τίτλων μέσω OTC δηλώνονται από τους χειριστές ΣΑΤ και αφορούν τις ποσότητες που έχουν καταγραφεί στο ΣΑΤ έως και τη προηγούμενη εργάσιμη ημέρα.

[4] - Μ.Σ.Τ: - Μέση Σταθμισμένη Τιμή (ως προς τα τεμάχια)

[5] - Τα στοιχεία αφορούν σε ανοιχτές θέσεις πριν την έναρξη της συνεδρίασης



**Κωδικό και ονομασίες Κλάδων Οικονομικής Δραστηριότητας του Χρηματιστηρίου Αθηνών**

12003 - Διαπραγματεύσιμα Αμοιβαία Κεφάλαια	10101010 Υπηρεσίες Ηλεκτρονικών Υπολογιστών
10101015 Λογισμικό	10102030 Υλικό Υπολογιστών
15101010 Εξοπλισμός Τηλεπικοινωνιών	15102015 Υπηρεσίες Τηλεπικοινωνιών
20101010 Υγειονομικές Μονάδες	20101025 Υπηρεσίες Υγείας
20102010 Ιατρικός Εξοπλισμός	20103015 Φαρμακευτικά Προϊόντα
30101010 Τράπεζες	30202000 Διαφοροποιημένες Χρηματοοικονομικές Υπηρεσίες
30202010 Διαχείριση Κεφαλαίων & Θεματοφύλακες	30202015 Επενδυτικές Υπηρεσίες
30204000 Επενδυτικές Εταιρείες κλειστού τύπου	30302010 Γενικές Ασφάλειες
30302015 Μεσίτες Ασφαλίσεων	30302025 Ασφάλειες Ιδιοκτησίας & Ζημιών
35101010 Συμμετοχές & Ανάπτυξη Ακίνητης Περιουσίας	35101015 Υπηρεσίες Ακίνητης Περιουσίας
35102000 Διαφοροποιημένες Α.Ε.Ε.Α.Π.	35102030 Α.Ε.Ε.Α.Π. Επαγγελματικών Χώρων
40201040 Υπηρεσίες Ενοικίασης και Χρηματοδοτικής Μίσθωσης	40202010 Κατασκευή Κατοικιών
40202015 Έπιπλα	40202020 Οικιακές Συσκευές
40203040 Ηλεκτρονική Ψυχαγωγία	40203045 Παιχνίδια
40204020 Ρούχα και Αξεσουάρ	40301010 Ψυχαγωγία
40301030 Εκδόσεις	40301035 Ραδιοτηλεοπτικοί Φορείς
40401010 Διαφοροποιημένοι Έμποροι	40401020 Εμπόριο Ενδυμάτων
40401025 Εμπόριο Προϊόντων Οικιακής Βελτίωσης	40401030 Εξειδικευμένο Λιανικό Εμπόριο
40501010 Αεροπορικές Εταιρείες	40501015 Ταξίδια & Τουρισμός
40501020 Τυχερά Παιχνίδια	40501025 Ξενοδοχεία & Πανσιόν
45101015 Απόσταξη & Οινοπαραγωγή	45101020 Αναψυκτικά
45102010 Γεωργεία, Αλιεία, Εκτροφή και Φυτείες	45102020 Τρόφιμα
45103010 Καπνός	45201010 Λιανικό & Χονδρικό Εμπόριο Τροφίμων
45201020 Είδη Προσωπικής Φροντίδας	50101010 Κατασκευές
50101020 Κατασκευαστές Στέγασης & Επικαλύψεων	50101030 Τσιμέντα
50101035 Άλλα Οικοδομικά Υλικά	50202010 Ηλεκτρικά Εξαρτήματα
50203000 Διαφοροποιημένες Βιομηχανίες	50203015 Πλαστικά
50203030 Υλικά Συσκευασίας	50204000 Μηχανήματα Βιομηχανικού Εξοπλισμού
50204020 Μηχανήματα Κατασκευών	50205010 Προμηθευτές Βιομηχανίας
50205020 Υποστηρικτικές Υπηρεσίες προς Επιχειρήσεις	50205030 Υπηρεσίες Μαζικής Εκτύπωσης
50206015 Εμπορικά Οχήματα & Ανταλλακτικά	50206030 Θαλάσσιες Μεταφορές
50206060 Υπηρεσίες Μεταφορών	55101000 Διαφοροποιημένα Υλικά
55101020 Κλωστοϋφαντουργικά Προϊόντα	55102000 Ορυχεία
55102010 Σίδηρος & Χάλυβας	55102015 Μεταλλουργία
55102035 Αλουμίνιο	60101020 Διυλιστήρια & Εμπορία Πετρελαιοειδών
65101010 Εναλλακτική Ηλεκτρική Ενέργεια	65101015 Συμβατική Ηλεκτρική Ενέργεια
65102030 Ύδρευση	



**ATHEX**  
Athens Stock Exchange

Λεωφ. Αθηνών 110 104 42 Αθήνα  
110, Athinon Ave. GR 104 42 Athens  
tel. (+30)210-33.66.800, fax (+30)210-33.66.101  
[www.athexgroup.gr](http://www.athexgroup.gr)