

23

Ημερήσιο Δελτίο
Συναλλακτικής Δραστηριότητας

Daily Official List
of Trading Activity

Πέμπτη, 4 Μαΐου, 2023

Έτος: 144 Αύξων Αριθμός Συνεδρίασης: 82



ATHEXGROUP
Athens Exchange Group

Αποποίηση Ευθύνης:

Η εταιρεία Ελληνικά Χρηματιστήρια-Χρηματιστήριο Αθηνών Ανώνυμη Εταιρεία Συμμετοχών καταβάλλει κάθε δυνατή προσπάθεια ώστε να διασφαλίσει ότι οι πληροφορίες και τα λοιπά στοιχεία που εμφανίζονται στο Ημερήσιο Δελτίο Τιμών (Η.Δ.Τ.) είναι ορθά και πλήρη αλλά δεν έχει καμία ευθύνη για ενδεχόμενο λάθος ή παράλειψη στοιχείων και / ή ευθύνη σχετικά με την ακρίβεια, αξιοπιστία, επικαιροποίηση και πληρότητα των παραπάνω πληροφοριών και στοιχείων ή ευθύνη προερχόμενη άμεσα ή έμμεσα από την χρήση των παραπάνω πληροφοριών.

Η Εταιρία δεν έχει καμία ευθύνη για την ακρίβεια των στοιχείων που περιλαμβάνονται στις ανακοινώσεις των εισηγμένων εταιρειών. Πιθανές προσβολές δικαιωμάτων τρίτων από το περιεχόμενο των ανακοινώσεων συνιστούν αποκλειστική ευθύνη του αποστολέα των ανακοινώσεων.

Όλα τα αναγραφόμενα στο Η.Δ.Τ. στοιχεία παρέχονται μόνο για τους σκοπούς της πληροφόρησης και δεν συνιστούν παροχή επενδυτικών συμβουλών ή πρόσκληση για επένδυση σε κινητές αξίες που διαπραγματεύονται στο Χρηματιστήριο Αθηνών.

Αναγνωρίζεται και συμφωνείται ότι όλα τα δικαιώματα επί των πληροφοριών που εμφανίζονται στο Η.Δ.Τ. θα αποτελούν κυριότητα της εταιρίας και οποιοδήποτε άλλο δικαίωμα συμπεριλαμβανομένου του δικαιώματος πνευματικής ιδιοκτησίας, σήματος κλπ. ανήκουν στο Χρηματιστήριο Αθηνών.

Τα ανωτέρω στοιχεία αποτελούν ιδιοκτησία της Εταιρίας και προστατεύονται σύμφωνα με τις διατάξεις περί πνευματικής ιδιοκτησίας. Απαγορεύεται α) η με οποιοδήποτε τρόπο ή μέσο αναπαραγωγή, αναδημοσίευση, τροποποίηση, αντιγραφή, πώληση, μετάδοση ή διανομή του συνόλου ή μέρους τους, χωρίς αναφορά στην πηγή και β) η εμπορική εκμετάλλευση των στοιχείων από τρίτους.

Η Εταιρία δεν φέρει καμία ευθύνη προερχόμενη άμεσα ή έμμεσα από χρήση ή τυχόν αλλοίωση των ανωτέρω στοιχείων όταν αυτά χρησιμοποιούνται από

Ελληνικά Χρηματιστήρια - Χρηματιστήριο Αθηνών Α.Ε. Συμμετοχών

Λεωφόρος Αθηνών 110, 10442 Αθήνα, Τηλ: (210) 33.66.800, Fax: (210) 32.13.938

www.athexgroup.gr

Χρηματιστηριακό Κέντρο Θεσσαλονίκης

Κατούνη 16-18, Θεσ/νίκη 546 25, Τηλ: (2310) 567.667, Fax: (2310) 530.455

Συνεγγυητικό Κεφάλαιο Εξασφάλισης Επενδυτικών Υπηρεσιών

Φειδίου 14-16, Αθήνα 106 78, Τηλ: (210) 33.04.682, Fax: (210) 33.04.155

Επιτροπή Κεφαλαιαγοράς

Κολοκοτρώνη 1 & Σταδίου 1, Αθήνα 105 62, Τηλ: (210) 33.77.100, Fax: (210) 33.77.173

Πίνακας Περιεχομένων**Ενότητα 1: Στατιστικά Στοιχεία Χρεογράφων, Παραγώγων και Δανεισμού**

- Οι Αγορές Χρεογράφων Παραγώγων Δανεισμού
- Χρηματιστηριακοί Δείκτες
- Αναλυτικά Στοιχεία Συναλλαγών Αγοράς Χρεογράφων
- Στοιχεία Συναλλαγών Κλάδων Χρηματιστηρίου Αθηνών & Χρηματοοικονομικών Προϊόντων (Δ.Α.Κ.)
- Οι 10 Μετοχές με τη μεγαλύτερη Άνοδο & Πτώση
- Αναλυτικά Στοιχεία Συναλλαγών Αγοράς Παραγώγων

Ενότητα 2: Αναλυτικά Στοιχεία Συναλλαγών Χρεογράφων

- Αναλυτικά Στοιχεία Συναλλαγών Χρεογράφων
- Σημειώσεις Χρεογράφων

Ενότητα 3: Στοιχεία Συναλλαγών Χρεογράφων

- Στοιχεία Συναλλαγών Πακέτων
- Στοιχεία Συναλλαγών Δικαιωμάτων

- Στοιχεία Δανεισμού Τίτλων
- Στοιχεία Συναλλαγών Εκποιήσεων
- Στοιχεία Συναλλαγών Εκποιήσεων Ενσώματων Ονομαστικών Μετοχών
- Στοιχεία Ενεργητικού Διαπραγματεύσιμων Αμοιβαίων Κεφαλαίων (Δ.Α.Κ.)
- Χαρακτηριστικά Διαπραγματεύσιμων Αμοιβαίων Κεφαλαίων (Δ.Α.Κ.)

Ενότητα 4: Ανακοινώσεις**Ενότητα 5: Ομόλογα Διαπραγματεύσιμα στην Αγορά Αξιών Σταθερού Εισοδήματος**

- Ομολογιακά Δάνεια Επιχειρήσεων – Οργανωμένη Αγορά (Μετατρέψιμα)
- Ομολογιακά Δάνεια Επιχειρήσεων – Οργανωμένη Αγορά (Μη Μετατρέψιμα)
- Ομόλογα Ελληνικού Δημοσίου
- Έντοκα Γραμμάτια & Zero Coupon Ομόλογα Ελληνικού Δημοσίου
- Ομόλογα Ελληνικού Δημοσίου Διαπραγματεύσιμα με τη Μέθοδο Εκφώνησης - Αντιφώνησης
- Ομόλογα Κρατικών Τραπεζών

Ενότητα 6: Πρόσθετα Στοιχεία Ενημέρωσης

- Πίνακας Μελών Χρηματιστηρίου Αθηνών και Μελών ΕΤ.ΕΚ.
- Πίνακας Μετοχών Υπό Ειδική Διαπραγμάτευση
- Γνωστοποιήσεις Συναλλαγών - Κατάλογος Υπόχρεων Προσώπων

Ενότητα 7: Αναλυτικά Στοιχεία Συναλλαγών Αγοράς Παραγώγων

- Συμβόλαια Μελλοντικής Εκπλήρωσης σε Δείκτες
- Συμβόλαια Μελλοντικής Εκπλήρωσης σε Μετοχές
- Δικαιώματα Προαίρεσης σε Δείκτες
- Δικαιώματα Προαίρεσης σε Μετοχές
- Στοιχεία Συναλλαγών Προϊόντων Δανεισμού

Παράρτημα Α: Κωδικοί και ονομασίες Κλάδων Οικονομικής Δραστηριότητας του Χρηματιστηρίου Αθηνών

Οι Αγορές Χρεογράφων Παραγώγων Δανεισμού

Γενικός Δείκτης Τιμών και Αξία Συναλλαγών Μετοχών και Παραγώγων

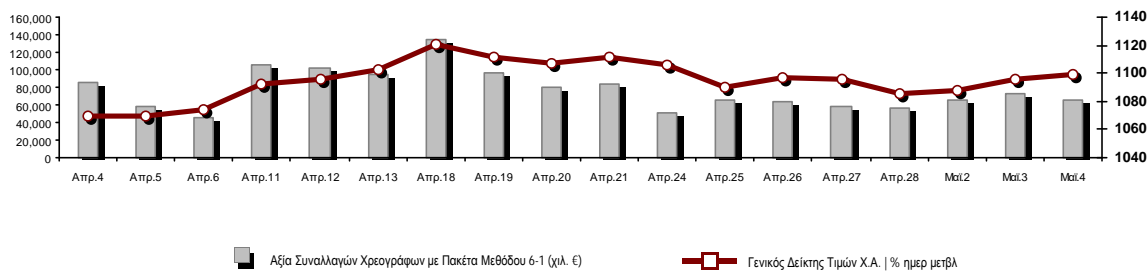

Κεφαλαιοποίηση Χ.Α. (εκατ €)**:	75,779.96		Συνολικές Ανοικτές Θέσεις σε Παράγωγα	392,948
Ημερήσια μεταβολή: εκατ. € %	124.65	0.16%	Ανοικτές θέσεις σε ΣΜΕ επί Δεικτών % ημερ μετβλ	6,501 0.79%
Μέση ετήσια Κεφ/ποίηση: εκατ. € % Μετβλ. Μέση προηγ. έτος	72,580.45	15.10%	Ανοικτές θέσεις σε ΣΜΕ επί μετοχών % ημερ μετβλ	384,872 0.57%
Γενικός Δείκτης Τιμών Χ.Α. % ημερ μετβλ	1,098.57	0.24%	Ανοικτές θέσεις σε Δικαιώματα επί Δεικτών % ημερ μετβλ	1,057 4.55%
Κεφαλαιοποίηση Γενικού Δείκτη (εκατ. €)	68,444.03		Ανοικτές θέσεις σε Δικαιώματα επί μετοχών % ημερ μετβλ	518 0.39%
Ημερήσια μεταβολή (εκατ. €)	143.44			
Αξία Συναλλαγών Χρεογράφων με Πακέτα Μεθόδου 6-1 (χιλ. €)	65,621.46		Πλήθος Συμβολαίων Παραγώγων:	29,494
Ημερήσια μεταβολή: %	-7,042.39	-9.69%	Ημερήσια μεταβολή: τμχ %	11,708 65.83%
Μέση Αξία Συν/γών ΥΙD: χιλ. € % Μετβλ Μέση προηγ. έτος	102,932.62	42.47%	Μέσος Όγκος Συμβ. ΥΙD: % Μετβλ Μέσο προηγ. Έτος	46,927 36.61%
Αξία Συναλλαγών Πακέτων Μεθόδου 6-1 (χιλ. €)	7,803.65		Πλήθος Πράξεων Παραγώγων:	1,481
Αξία Συναλλαγών Πακέτων Μεθόδου 6-2 & 6-3 (χιλ. €)	0.00		Ημερήσια μεταβολή: πλήθος %	-105 -6.62%
Αξία Συναλλαγών Ομολόγων (χιλ.€)	819.29		Μέσο Πλήθος Πράξεων ΥΙD: % Μετβλ Μέσο προηγ. Έτος	2,427 18.13%
Όγκος Συναλλαγών Χρεογράφων με Πακέτα Μεθόδου 6-1 (χιλ. Τμχ)	19,129.07		Συνολικές Ανοικτές Θέσεις σε Δανεισμό	437,441
Ημερήσια μεταβολή: χιλ. τμχ %	2,749.91	16.79%	Ημερήσια μεταβολή: τμχ %	800 0.18%
Μέσος Όγκος Συν/γών ΥΙD: % Μετβλ Μέσο προηγ. Έτος	41,871.24	47.69%	Πλήθος Συναλλαγών Δανεισμού (Πολυμερής/Διμερής)	4,301
Όγκος Συναλλαγών Πακέτων Μεθόδου 6-1 (χιλ. Τεμάχια)	1,848.10		Ημερήσια μεταβολή: τμχ %	-999
Όγκος Συναλλαγών Πακέτων Μεθόδου 6-2 & 6-3 (χιλ. Τεμάχια)	0.00		Πλήθος Πολυμερών Συναλλαγών	4,301
Όγκος Συναλλαγών Ομολόγων	881,000		Πλήθος Διμερών Συναλλαγών	0
Πλήθος Πράξεων Χρεογράφων με Πακέτα Μεθόδου 6-1	23,346		Πλήθος Πράξεων Δανεισμού:	29
Ημερήσια μεταβολή: πλήθος %	-1,300	-5.27%	Ημερήσια μεταβολή: %	4
Μέσο Πλήθος Πράξεων ΥΙD: % Μετβλ Μέσο προηγ. Έτος	36,120	22.79%	Πλήθος Πράξεων Πολυμερών Συναλλαγών	29
Πλήθος πακέτων Μεθόδου 6-1	15		Πλήθος Πράξεων Διμερών Συναλλαγών	0
Πλήθος πακέτων Μεθόδου 6-2 & 6-3	0			
Πλήθος συναλλαγών Ομολόγων	173			

Κεφαλαιοποίηση Χ.Α. (εκατ €)**

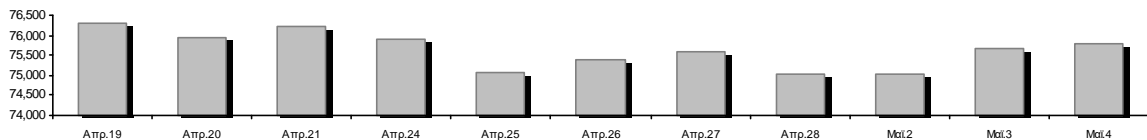

Ημερήσια Διακύμανση Γενικού Δείκτη Τιμών Χρηματιστηρίου Αθηνών



Γενικός Δείκτης Τιμών Χ.Α. την 03/05/2023

Ημερήσια Διακύμανση Γενικού Δείκτη Τιμών Χ.Α. την 04/05/2023

Χρηματιστηριακοί Δείκτες

Όνομασία Δείκτη	04/05/2023	03/05/2023	Δ μον.	Δ %	Κατώτερη	Ανώτερη	Κατ.έτους	Ανωτ.έτους	Ετησ. μεταβ.
Γενικός Δείκτης Τιμών Χ.Α.	1,098.57 #	1,095.96	2.61	0.24%	1,092.18	1,102.44	929.79	1,140.96	18.15% #
Δείκτης ATHEX ESG	1,248.47 #	1,244.62	3.85	0.31%	1,238.64	1,252.62	1,057.52	1,311.72	18.04% #
FTSE/Χ.Α. Large Cap	2,662.69 #	2,656.07	6.62	0.25%	2,642.46	2,672.24	2,250.77	2,795.71	18.26% #
FTSE/Χ.Α. Mid Cap	1,613.56 €	1,615.78	-2.22	-0.14%	1,610.83	1,623.24	1,411.43	1,660.73	14.32% #
FTSE/Χ.Α. Υψηλής Μερισματικής Απόδοσης	3,359.08 €	3,376.23	-17.15	-0.51%	3,350.04	3,380.90	3,028.28	3,547.10	10.92% #
FTSE/Χ.Α. Διεθνούς Δραστηριοποίησης Plus	3,115.34 #	3,111.44	3.90	0.13%	3,097.73	3,127.01	2,616.09	3,217.08	19.08% #
FTSE/Χ.Α. Mid & Small Cap Θεμελιωδών Μεγεθών	4,865.13 €	4,868.80	-3.67	-0.08%	4,839.16	4,881.67	4,353.12	4,965.04	10.68% #
Δείκτης ATHEX Select Plus	3,578.67 €	3,591.62	-12.95	-0.36%	3,570.99	3,597.28	3,071.06	3,706.63	16.53% #
Δείκτης ATHEX Select	5,561.48 #	5,378.82	182.66	3.40%	5,378.82	5,613.38	4,343.88	6,091.85	28.03% #
FTSE/Χ.Α. Δείκτης Αγοράς	639.13 #	637.28	1.85	0.29%	634.26	641.30	539.21	662.70	18.50% #
Δείκτης Συνολικής Απόδοσης Γενικού Δείκτη Χ.Α.	1,949.08 #	1,944.45	4.63	0.24%	1,937.75	1,955.94	1,641.17	2,015.89	18.76% #
FTSE/Χ.Α. Large Cap Συνολικής Απόδοσης	4,280.85 #	4,270.21	10.64	0.25%			3,623.42	4,431.63	18.88% #
FTSE/Χ.Α. Mid Cap Συνολικής Απόδοσης	2,127.42 €	2,130.35	-2.93	-0.14%			1,881.61	2,180.39	14.52% #
Ελληνικός Δείκτης Mid & Small Cap	1,557.92 €	1,561.82	-3.90	-0.25%	1,556.14	1,567.39	1,365.14	1,599.85	14.12% #
FTSE/Χ.Α. Τράπεζες	821.80 #	813.58	8.22	1.01%	803.81	826.19	640.09	954.15	28.29% #
FTSE/Χ.Α. Ασφάλειες	2,690.47 €	2,705.76	-15.29	-0.57%	2,690.47	2,743.98	2,652.26	3,042.07	-8.33% €
FTSE/Χ.Α. Χρηματοοικονομικές Υπηρεσίες	1,144.17 #	1,055.67	88.50	8.38%	1,055.67	1,160.49	672.72	1,375.02	66.93% #
FTSE/Χ.Α. Βιομηχανικά Προϊόντα & Υπηρεσίες	5,962.15 #	5,889.10	73.05	1.24%	5,889.10	6,022.97	4,603.86	6,374.93	28.54% #
FTSE/Χ.Α. Εμπόριο	1,133.48 €	1,134.71	-1.23	-0.11%	1,125.32	1,139.46	901.21	1,154.60	25.77% #
FTSE/Χ.Α. Ακίνητης Περιουσίας	3,800.43 €	3,818.86	-18.43	-0.48%	3,799.11	3,882.60	3,783.96	4,461.05	-6.69% €
FTSE/Χ.Α. Καταναλωτικά Προϊόντα & Υπηρεσίες	12,048.24 €	12,051.34	-3.10	-0.03%	11,814.42	12,054.10	8,974.47	12,337.62	31.56% #
FTSE/Χ.Α. Τρόφιμα & Ποτά	10,521.37 #	10,505.29	16.08	0.15%	10,423.83	10,584.95	8,101.49	10,584.95	24.27% #
FTSE/Χ.Α. Πρώτες Ύλες	7,468.24 #	7,446.87	21.37	0.29%	7,423.00	7,531.71	6,463.31	7,812.43	15.08% #
FTSE/Χ.Α. Κατασκευές & Υλικά	3,723.91 €	3,758.47	-34.56	-0.92%	3,714.41	3,758.47	3,204.90	3,846.65	16.19% #
FTSE/Χ.Α. Ενέργεια	4,839.38 €	4,902.65	-63.27	-1.29%	4,839.38	4,904.72	4,780.16	5,856.79	-3.79% €
FTSE/Χ.Α. Ταξίδια & Αναψυχή	2,690.78 #	2,687.55	3.23	0.12%	2,679.79	2,723.00	2,196.17	2,723.00	21.36% #
FTSE/Χ.Α. Τεχνολογία	2,297.11 €	2,303.42	-6.31	-0.27%	2,284.81	2,319.65	2,047.81	2,372.79	11.82% #
FTSE/Χ.Α. Τηλεπικοινωνίες	3,721.51 €	3,738.25	-16.74	-0.45%	3,707.79	3,757.70	3,511.53	4,391.80	-8.60% €
FTSE/Χ.Α. Υπηρεσίες Κοινής Ωφέλειας	5,029.33 €	5,051.77	-22.44	-0.44%	4,983.85	5,082.21	4,598.77	5,289.37	9.36% #
FTSE/Χ.Α. Υγεία	412.10 €	423.42	-11.32	-2.67%	407.57	426.82	390.59	469.84	-1.62% €
FTSE/Χ.Α. Προσωπικά Προϊόντα	6,979.84 €	7,079.97	-100.13	-1.41%	6,964.45	7,087.90	6,441.87	7,905.24	5.65% #
Δείκτης Όλων των Μετοχών Χ.Α.	264.69 #	264.24	0.45	0.17%	264.69	264.69	231.11	271.62	14.96% #
Ελληνικός Δείκτης Εταιρικών Ομολόγων	121.36 #	121.29	0.07	0.06%			118.78	121.36	1.99% #
Ελληνικός Δείκτης Τιμών Εταιρικών Ομολόγων	86.91 #	86.87	0.04	0.05%			85.96	87.55	0.79% #

Σημείωση 1: Το κλείσιμο των Δεικτών FTSE/Med 100, Ελληνικός Δείκτης Εταιρικών Ομολόγων και, Ελληνικός Δείκτης Τιμών Εταιρικών Ομολόγων αφορούν την συνεδρίαση της 02/05/2023.

Σημείωση 2: Ο Ελληνικός Δείκτης Mid & Small Cap είναι Customized δείκτης υπολογιζόμενος από το Χρηματιστήριο Αθηνών.

Αναλυτικά Στοιχεία Συναλλαγών Αγοράς Χρεογράφων

	Όλα τα Χρεόγραφα	Κύρια Αγορά	Επιτήρηση	Διαπραγματεύσιμα Αμοιβαία Κεφάλαια
Σύνολα	111	101	9	1
Ανοδικές / Καθοδικές / Σταθερές:	40 / 54 / 17	37 / 52 / 12	2 / 2 / 5	1 / 0 / 0
Κεφαλαιοποίηση Χ.Α. (εκατ €) **	75,779.96	75,423.60	356.36	
Μέση Ημερήσια Αξία Συν/γών (χιλ. €)	102,932.62	102,672.87	271.99	36.48
Αξία Συναλλαγών	65,621.46	65,463.98	157.38	0.11
Κύριος Πίνακας:	57,817.81	57,660.33	157.38	0.11
Προσυμφωνημένων Συναλλαγών 6_1_2_3:	7,803.65	7,803.65	0.00	0.00
Πίνακας Εκποιήσεων:	0.00	0.00	0.00	0.00
Πίνακας Ειδικών Όρων:	0.00	0.00	0.00	0.00
Μέσος Ημερήσιος Όγκος Συναλλαγών	41,871,239	40,624,163	1,254,148	1,434
Όγκος Συναλλαγών	19,129,067	18,513,334	615,729	4
Κύριος Πίνακας:	17,280,971	16,665,238	615,729	4
Προσυμφωνημένων Συναλλαγών 6_1_2_3:	1,848,096	1,848,096	0	0
Πίνακας Εκποιήσεων:	0	0	0	0
Πίνακας Ειδικών Όρων:	0	0	0	0
Μέσο Ημερήσιο Πλήθος Πράξεων	36,120	35,857	261	3
Αριθμός Πράξεων	23,346	23,154	190	2
Κύριος Πίνακας:	23,331	23,139	190	2
Προσυμφωνημένων Συναλλαγών 6_1_2_3:	15	15	0	0
Πίνακας Εκποιήσεων:	0	0	0	0
Πίνακας Ειδικών Όρων:	0	0	0	0

Στοιχεία Συναλλαγών Κλάδων Χρηματιστηρίου Αθηνών & Χρηματοοικονομικών Προϊόντων (Δ.Α.Κ.)

Κωδικός	Κλάδοι	Ανοδικές / Καθοδικές / Σταθερές	Αριθμός Πράξεων	Όγκος Συναλλαγών	Αξία Συναλλαγών	% στη Συνολική Αξία
12000	- Χρηματοοικονομικά Προϊόντα	1 / 0 / 0	2	4	107.12	0.00%
3510	- Ακίνητη Περιουσία	3 / 4 / 1	733	178,842	732,642.05	1.12%
3030	- Ασφάλειες	0 / 1 / 0	8	750	2,640.80	0.00%
5020	- Βιομηχανικά Προϊόντα & Υπηρεσίες	6 / 8 / 3	3,399	945,443	11,628,883.38	17.72%
4040	- Εμπόριο	2 / 2 / 0	238	118,468	432,072.26	0.66%
6010	- Ενέργεια	2 / 2 / 0	2,155	266,335	4,671,482.98	7.12%
4020	- Καταναλωτικά Προϊόντα & Υπηρεσίες	1 / 2 / 2	984	304,518	5,452,474.82	8.31%
5010	- Κατασκευές & Υλικά Κατασκευών	2 / 8 / 4	1,253	674,505	1,575,996.13	2.40%
4030	- Μέσα Ενημέρωσης	1 / 1 / 0	24	14,650	7,534.40	0.01%
4520	- Προσωπική Φροντίδα, Φάρμακα & Παντοπωλεία	0 / 1 / 2	68	9,259	21,844.34	0.03%
5510	- Πρώτες Ύλες	4 / 4 / 1	730	240,164	776,479.24	1.18%
4050	- Ταξίδια και Αναψυχή	3 / 2 / 2	1,812	788,186	6,548,095.80	9.98%
1010	- Τεχνολογία	5 / 5 / 0	847	209,753	635,276.75	0.97%
1510	- Τηλεπικοινωνίες	0 / 2 / 0	1,138	311,437	4,132,394.17	6.30%
3010	- Τράπεζες	4 / 2 / 0	7,420	13,413,519	23,765,651.44	36.22%
4510	- Τρόφιμα, Ποτά & Καπνοβιομηχανίες	3 / 2 / 1	293	66,520	1,498,463.73	2.28%
2010	- Υγεία	0 / 3 / 0	269	324,234	147,100.56	0.22%
6510	- Υπηρεσίες Κοινής Ωφέλειας	1 / 4 / 0	1,588	429,524	3,284,833.55	5.01%
3020	- Χρηματοοικονομικές Υπηρεσίες	2 / 1 / 1	385	832,956	307,491.41	0.47%

Οι 10 Μετοχές με τη μεγαλύτερη Άνοδο & Πτώση

Κύρια Αγορά

Μετοχές με τη μεγαλύτερη Θετική μεταβολή τιμής	Τιμή κλεισ.	Μεταβ.	Μετοχές με τη μεγαλύτερη Αρνητική μεταβολή τιμής	Τιμή κλεισ.	Μεταβ.
MIG (ΚΟ)	0.1842	28.81% #	LAVIPHARM (ΚΟ)	0.402	-4.96% α
ΚΥΡΙΑΚΟΥΛΗΣ (ΚΟ)	0.94	3.75% #	ΕΝΤΕΡΣΟΦΤ (ΚΟ)	4.33	-3.35% α
ΠΕΙΡΑΙΩΣ FINANCIAL HOLD (ΚΟ)	2.308	1.85% #	ΕΛΤΟΝ (ΚΟ)	2.38	-2.86% α
PREMIA (ΚΟ)	1.108	1.84% #	AUSTRIACARD (ΚΑ)	10.9	-2.68% α
ΕΛΙΝΟΙΛ (ΚΟ)	2.3	1.77% #	ΕΛΛΑΔΟΣ ΤΡΑΠΕΖΑ (ΚΟ)	15.75	-2.48% α
EUROBANK HOLDINGS (ΚΟ)	1.331	1.60% #	ΠΛΑΣΤΙΚΑ ΘΡΑΚΗΣ (ΚΟ)	4	-2.32% α
ΜΥΤΙΛΗΝΑΙΟΣ (ΚΟ)	26.18	1.47% #	ΙΑΤΡΙΚΟ ΑΘΗΝΩΝ (ΚΟ)	1.41	-2.08% α
ΡΕΒΟΪΛ (ΚΟ)	1.42	1.43% #	QUALITY & RELIABILITY (ΚΟ)	0.546	-1.80% α
EPSILON NET (ΚΟ)	7.98	1.27% #	ΑΔΜΗΕ ΣΥΜΜΕΤΟΧΩΝ Α.Ε. (ΚΟ)	1.764	-1.78% α
ΚΡΙ - ΚΡΙ (ΚΟ)	6.9	1.17% #	ΜΟΤΟΡ ΟΪΛ (ΚΟ)	21.16	-1.67% α

Μετοχές με τη μεγαλύτερη Αξία Συναλλαγών	Αξία (χιλ. €)	Μεταβ.	Μετοχές με το μεγαλύτερο Όγκο Συναλλαγών	Όγκος	Μεταβ.
ΠΕΙΡΑΙΩΣ FINANCIAL HOLD (ΚΟ)	11,093.92	1.85% #	ΠΕΙΡΑΙΩΣ FINANCIAL HOLD (ΚΟ)	4,826,317	1.85% #
ΜΥΤΙΛΗΝΑΙΟΣ (ΚΟ)	10,094.54	1.47% #	ΑΛΡΗΑ ΥΠΗΡΕΣΙΩΝ ΣΥΜΜ (ΚΟ)	4,636,385	-0.26% α
ΟΠΑΠ (ΚΟ)	6,170.88	0.19% #	EUROBANK HOLDINGS (ΚΟ)	3,366,925	1.60% #
ΑΛΡΗΑ ΥΠΗΡΕΣΙΩΝ ΣΥΜΜ (ΚΟ)	5,409.17	-0.26% α	MIG (ΚΟ)	795,485	28.81% #
JUMBO (ΚΟ)	5,227.15	0.00% -	ΕΘΝΙΚΗ ΤΡΑΠΕΖΑ (ΚΟ)	575,848	0.95% #
EUROBANK HOLDINGS (ΚΟ)	4,410.08	1.60% #	ΟΠΑΠ (ΚΟ)	388,361	0.19% #
ΜΟΤΟΡ ΟΪΛ (ΚΟ)	4,317.83	-1.67% α	ΜΥΤΙΛΗΝΑΙΟΣ (ΚΟ)	384,787	1.47% #
ΟΤΕ (ΚΟ)	4,112.41	-0.45% α	LAVIPHARM (ΚΟ)	311,014	-4.96% α
ΕΘΝΙΚΗ ΤΡΑΠΕΖΑ (ΚΟ)	2,729.94	0.95% #	ΟΤΕ (ΚΟ)	308,289	-0.45% α
ΔΕΗ (ΚΟ)	2,201.29	-0.38% α	ΙΚΤΙΝΟΣ ΕΛΛΑΣ (ΚΟ)	287,590	0.00% -

Σημείωση: Απεικονίζονται οι Μετοχές που δεν ανήκουν στην Κατηγορία Επιτήρησης και πραγματοποιήσαν κατά τη διάρκεια της συνεδρίασης Αξία Συναλλαγών μεγαλύτερη από 10,000 Ευρώ.

Αναλυτικά Στοιχεία Συναλλαγών Αγοράς Παραγώγων

	Αριθμός Πράξεων	Όγκος	Ανοικτές θέσεις
Σ.Μ.Ε. σε Δείκτες	156	936	6,501
FTSE/X.A. Τράπεζες	13	101	1,007
FTSE/X.A. Large Cap	143	835	5,494
Σ.Μ.Ε. σε Μετοχές	1,317	28,436	384,872
ΑΔΜΗΕ ΣΥΜΜΕΤΟΧΩΝ Α.Ε. (ΚΟ)	7	75	12,642
ΑΕΡΟΠΟΡΙΑ ΑΙΓΑΙΟΥ (ΚΟ)	6	21	1,824
ΑΙΡΡΗΑ ΥΠΗΡΕΣΙΩΝ ΣΥΜΜ (ΚΟ)	247	13,104	137,333
ΑΥΤΟΗΕΛΛΑΣ (ΚΟ)	6	10	71
ΑΒΑΞ Α.Ε. (ΚΟ)	0	0	357
COCA-COLA HBC AG (ΚΟ)	46	212	429
CEENERGY HOLDINGS (ΚΑ)	34	163	5,904
ΕΛΛΑΚΤΩΡ (ΚΟ)	2	30	852
ΕΛΒΑΛΧΑΛΚΟΡ (ΚΟ)	5	25	1,322
EUROBANK HOLDINGS (ΚΟ)	115	3,366	31,220
ΕΥΔΑΠ (ΚΟ)	7	15	493
FOURLIS ΣΥΜΜΕΤΟΧΩΝ (ΚΟ)	6	36	1,622
ΓΕΚ ΤΕΡΝΑ (ΚΟ)	8	27	8,174
ΕΛΛΗΝ. ΧΡΗΜΑΤΙΣΤΗΡΙΑ-Χ.Α. (ΚΟ)	10	30	1,742
HELLENIQ ENERGY (ΚΟ)	6	10	1,535
INTRACOM HOLDINGS (ΚΟ)	4	7	4,461
INTRAKAT (ΚΟ)	9	51	8,096
JUMBO (ΚΟ)	12	31	378
LAMDA DEVELOPMENT(ΚΟ)	17	31	5,812
MIG (ΚΟ)	6	107	1,452
ΜΟΤΟΡ ΟΪΛ (ΚΟ)	62	225	1,375
ΜΥΤΙΛΗΝΑΙΟΣ (ΚΟ)	100	310	2,964
ΕΘΝΙΚΗ ΤΡΑΠΕΖΑ (ΚΟ)	130	2,202	20,999
ΟΠΑΠ (ΚΟ)	17	104	1,732
ΟΤΕ (ΚΟ)	21	65	10,649
ΟΛΠ (ΚΟ)	0	0	364
ΠΕΙΡΑΙΩΣ FINANCIAL HOLD (ΚΟ)	360	7,848	81,746
ΔΕΗ (ΚΟ)	42	169	22,312
QUEST ΣΥΜΜΕΤΟΧΩΝ (ΚΟ)	1	3	97
ΤΕΡΝΑ ΕΝΕΡΓΕΙΑΚΗ (ΚΟ)	1	1	10,309
TITAN CEMENT (ΚΑ)	0	0	877
VIOTALCO SA/NV (ΚΑ)	30	158	5,729
Δικαιώματα σε Δείκτες	8	122	1,057
FTSE/X.A. Large Cap	8	122	1,057
Δικαιώματα σε Μετοχές	0	0	518
ΑΙΡΡΗΑ ΥΠΗΡΕΣΙΩΝ ΣΥΜΜ (ΚΟ)	0	0	29
ΕΘΝΙΚΗ ΤΡΑΠΕΖΑ (ΚΟ)	0	0	280
ΟΠΑΠ (ΚΟ)	0	0	63
ΟΤΕ (ΚΟ)	0	0	4
ΠΕΙΡΑΙΩΣ FINANCIAL HOLD (ΚΟ)	0	0	8
ΔΕΗ (ΚΟ)	0	0	134
Συνολική Δραστηριότητα	1,481	29,494	392,948

Ημερήσιο Δελτίο Τιμών

Έτος: 144 Αύξων Αριθμός Συνεδρίασης: 82

Ενότητα 2: Αναλυτικά Στοιχεία Συναλλαγών Χρεογράφων

Πέμπτη, 4 Μαΐου, 2023

Πληθος Χρεογράφων	Ονομ. Αξία	Μερίσματα [1]			Ημερ.Τελευτ.Αποκοπής		Σημ.	Χρεόγραφα	Τιμή κλεισίματος	% μεταβ.	Προηγ. Κλείσιμο-ημ/νία	Άνοιγμα	Κατωτ Τιμή	Ανωτ Τιμή	Τελ Σταθμ Τιμή	Τελευταία ζήτηση [7]	Τελευταία προσφορά [7]	P/E μετά φ.	Χρήσιμ Όγκος	Πράξεις	Αξία Συναλλαγών[8]	Χ.Α. Εταιρείας (χιλ. €) [3,5]	Χαμηλό έτους	Υψηλό έτους	Κλάδος [4]	
		2020	2021	2022	Μέρισμα [2]	Δικαίωμα																				
7,125,216	0.650	---	---	---	01/07/2005	14/12/1999	4955	ΚΡΕΚΑ (ΚΟ)	0.28	---	0.28	06/04/2023	---	---	---	---	---	---	---	---	---	---	1,995.06	0.17	0.43	45102010
7,734,375	1.00	---	---	---	09/07/2007	07/01/2011	5277	ΛΙΒΑΝΗ ΕΚΔΟΤ. ΟΡΓ. (ΚΟ)	0.125	---	0.125	28/04/2023	---	---	---	841@0.130	---	---	---	---	---	---	966.80	0.12	0.18	40301030
22,075,665	0.330	0.05	0.1	---	21/06/2022	23/11/2021	---	ΠΛΑΙΣΙΟ COMPUTERS (ΚΟ)	4.58	---	4.58	19/04/2023	---	---	---	---	---	---	---	---	---	---	101,106.55	4.48	4.6	40401010

Σημειώσεις Χρεογράφων

Κωδικός	Κείμενο σημείωσης
()	- Προσαρμοσμένα Μέρισματα λόγω διανομής Δωρεάν μετοχών.
*	- Τελευταία προσαρμοσμένη τιμή κλεισίματος.
[1]	- Καθαρά μερίσματα.
[2]	- Στη στήλη "Ημερ. Αποκοπής τελευταίου δικαιώματος" αναφέρεται η Ημερομηνία εισαγωγής για Νέες Εταιρείες.
[3]	- Η Χρηματιστηριακή αξία αναφέρεται στο σύνολο των μετοχών
[4]	- Η κωδικοποίηση των Κλάδων Οικονομικής Δραστηριότητας του Χ.Α. παρουσιάζονται στο Παράρτημα Α
[5]	- Η Χρηματιστηριακή Αξία αναφέρεται στο σύνολο των κατηγοριών μετοχών (εφόσον έχουν εισαχθεί περισσότερες της μιας κατηγορίες) και δεν αναφέρεται σε επιμέρους κατηγορίες μετοχών μιας εταιρείας.
[6]	- P/E μεγαλύτερο του 100
[7]	- Τελευταία εικόνα του Βιβλίου Εντολών πριν το τέλος της συνεδρίασης
[8]	- Στην Αξία Συναλλαγών των Μετοχών περιλαμβάνονται όλοι οι τύποι Πακέτων
4750	- Μεταφορά στην Κατηγορία Επιτήρησης από 8/4/2011.
4955	- Μεταφορά στην Επιτήρηση από 5/4/2013.
4957	- Μεταφορά στην Επιτήρηση από 5/4/2013.
4958	- Μεταφορά στην Επιτήρηση από 5/4/2013.
4959	- Μεταφορά στην Επιτήρηση από 5/4/2013.
5093	- Μεταφορά στην Κατηγορία Επιτήρησης από 8/4/2015.
5141	- Μεταφορά στην Κατηγορία Επιτήρησης από 10/05/2017.
5160	- Μεταφορά στην Κατηγορία Επιτήρησης από 15/04/2016.
5165	- Μεταφορά στην Κατηγορία Επιτήρησης από 15/02/2018.
5179	- Αναστολή διαπραγμάτευσης από 25/05/2018.
5193	- Μεταφορά στην κατηγορία Επιτήρησης από 25/10/2018.
5197	- Μεταφορά στην κατηγορία Επιτήρησης από 07/11/2018.
5216	- Αναστολή διαπραγμάτευσης από 01/10/2019.
5232	- Μεταφορά στην Κατηγορία Επιτήρησης από 08/04/2011.
5233	- Αναστολή διαπραγμάτευσης από 13/05/2020.
5248	- Μεταφορά στην κατηγορία Επιτήρησης από 06/09/2011.
5253	- Μεταφορά στην Επιτήρηση από 14/5/2021.
5275	- Μεταφορά στη Κατηγορία Επιτήρησης από 09/07/2020.
5277	- Αναστολή διαπραγμάτευσης από 02/05/2023.
5278	- Αναστολή διαπραγμάτευσης από 03/05/2023.

Στοιχεία Συναλλαγών Πακέτων

Χρεόγραφο	Όγκος πακέτου	Τιμή πακέτου	Αξία πακέτου	Ωρα έγκρισης	Σημείωση
ΙΚΤΙΝΟΣ ΕΛΛΑΣ (ΚΟ)	70,000	0.525	36,750.00	11:03:50	20
ΙΚΤΙΝΟΣ ΕΛΛΑΣ (ΚΟ)	70,000	0.525	36,750.00	11:04:20	20
ΙΚΤΙΝΟΣ ΕΛΛΑΣ (ΚΟ)	70,000	0.525	36,750.00	11:04:41	20
ΠΕΙΡΑΙΩΣ FINANCIAL HOLD (ΚΟ)	250,000	2.14	534,000.00	11:10:42	20
ALPHA ΥΠΗΡΕΣΙΩΝ ΣΥΜΜ (ΚΟ)	300,000	1.17	352,200.00	11:39:54	20
JUMBO (ΚΟ)	100,000	21.12	2,112,000.00	11:43:44	20
ΠΕΙΡΑΙΩΣ FINANCIAL HOLD (ΚΟ)	500,000	2.30	1,150,000.00	12:12:05	20
JUMBO (ΚΟ)	16,117	21.06	339,424.02	13:09:28	20
ΟΠΑΠ (ΚΟ)	44,258	15.84	701,046.72	13:09:55	20
ΜΥΤΙΛΗΝΑΙΟΣ (ΚΟ)	23,439	26.24	615,039.36	13:09:57	20
ALPHA ΥΠΗΡΕΣΙΩΝ ΣΥΜΜ (ΚΟ)	276,061	1.16	321,335.00	13:34:15	20
FOURLIS ΣΥΜΜΕΤΟΧΩΝ (ΚΟ)	49,583	3.97	196,844.51	15:13:13	20
ΟΠΑΠ (ΚΟ)	25,000	15.90	397,500.00	15:15:38	20
ΜΥΤΙΛΗΝΑΙΟΣ (ΚΟ)	20,000	26.18	523,600.00	16:06:35	20
ΟΤΕ (ΚΟ)	33,638	13.39	450,412.82	16:16:33	20

Σημειώσεις πακέτων

- 9 - Μέθοδος 6-1 / Ειδική Χρέωση
- 10 - Μέθοδος 6-1 / Ειδική Χρέωση, Αυθημερόν Διακανονισμός
- 14 - Μέθοδος 6-3 / Πακέτο Αποκατάστασης, Ατελής αγορά και Πώληση
- 18 - Μέθοδος 6-2 / SPOT 1
- 19 - Μέθοδος 6-2 / SPOT 2
- 20 - Μέθοδος 6-1 και Μέθοδος 6-1 Αυθημερόν Διακανονισμός
- 21 - Άλλη Προσυμφωνημένη

Στοιχεία Συναλλαγών Δικαιωμάτων

Ημερ. αποκοπής	Έναρξη εξάσκησης	Λήξη εξάσκησης	Λήξη διαπραγμάτευσης	Δικαιώματα	Κατωτ Τιμή	Ανωτ Τιμή	Τιμή κλεισ.	Τελευταία ζήτηση	Τελευταία προσφορά	Όγκος	Πράξεις	Αξία Συναλλαγών
----------------	------------------	----------------	----------------------	------------	------------	-----------	-------------	------------------	--------------------	-------	---------	-----------------

Δεν υπάρχουν Συναλλαγές Δικαιωμάτων.

Στοιχεία Συναλλαγών Εκποιήσεων

Χρεόγραφα	Τύπος Χρεογράφου	Όγκος Συναλλαγών	Αριθμός Πράξεων	Αξία Συναλλαγών	Σημείωση
-----------	------------------	------------------	-----------------	-----------------	----------

Δεν πραγματοποιήθηκαν Εκποιήσεις Μετοχών.

Σημειώσεις Εκποιήσεων

- 1 - Δημόσιος Ανοικτός Πλειστηριασμός
- 2 - Εκποίηση Ενσώματων Ονομαστικών Μετοχών
- 3 - Εκποίηση Αδιάθετων Κλασματικών Υπολοίπων

Στοιχεία Ενεργητικού Διαπραγματεύσιμων Αμοιβαίων Κεφαλαίων (Δ.Α.Κ.)

	Ημερομηνία συναλλαγών	Δημιουργία / Εξαγορά	Αριθ. Μερ. (T-1)	Νέα Μερ. (T-1)	Εξαγορασθ. Μερ. (T-1)	Μερίδια (T) [1]	Αξία Ενεργητικού [2]	Καθαρή Τιμή	Μέρισμα /Μερίδιο	Ημερ. Αποκοπής
ALPHA ETF FTSE Athex Large Cap	04/05/2023	5,000	906,928	---	---	906,928	24,276,940.00	26.7683	0.52	01/07/2022

Σημειώσεις Δ.Α.Κ.

[1] - Αριθμ. μεριδίων (T) = Αριθμ. μεριδίων (T-1) + Νεοεκδιθέντα μερίδια (T-1) - Εξαγορασθέντα μερίδια (T-1)

[2] - Περιλαμβάνονται και τα μερίδια που δημιουργήθηκαν / εξαγοράσθηκαν την ημέρα T-1.

Περιγραφή	Στοιχεία
Όνομασία Δ.Α.Κ.	ALPHA ETF FTSE Athex Large Cap
Σύμβολο Δ.Α.Κ. (GR)	ΑΔΑΚ
Σύμβολο Δ.Α.Κ. (EN)	AETF
ISIN Δ.Α.Κ.	GRF000153004
Κατηγορία Διαπραγμάτευσης	Διαπραγματέωσιμα Αμοιβαία Κεφάλαια (Δ.Α.Κ.)
Τύπος Δ.Α.Κ.	Μετοχών
Τρόπος διαχείρισης	Παθητικός
Επενδυτική Στρατηγική	Σκοπός της επενδυτικής πολιτικής του Αμοιβαίου Κεφαλαίου είναι η αναπαραγωγή της αποδόσεως του Δείκτη FTSE/X.A. Large Cap του Χρηματιστηρίου Αθηνών σε όρους Ευρώ, ακολουθώντας πλήρως και πανομοιότυπως τη σύνθεση του υποκείμενου Δείκτη.
Εκδότης	ΑΛΦΑ ASSET MANAGEMENT Α.Ε.Δ.Α.Κ.
Εταιρεία Διαχείρισης	ΑΛΦΑ ASSET MANAGEMENT Α.Ε.Δ.Α.Κ.
Ειδικοί Διαπραγματευτές	ΑΛΦΑ FINANCE Α.Χ.Ε.Π.Ε.Υ. , ΕΘΝΙΚΗ ΧΡΗΜΑΤΙΣΤΗΡΙΑΚΗ Α.Χ.Ε.Π.Ε.Υ.
Θεματοφύλακας	ΑΛΦΑ ΤΡΑΠΕΖΑ Α.Ε.
Σύμβολο Δείκτη (GR)	FTSE
Σύμβολο Δείκτη (EN)	FTSE
Όνομασία Δείκτη	FTSE/X.A. Large Cap
ISIN Δείκτη	GRI99201A006
Κλάσμα Δείκτη [1]	1/100
Αρχική Τιμή Μεριδίου	21.76
Συνολικός Αριθμός Μεριδίων [2]	906,928
Ημερομηνία πρώτης Έκδοσης	14/01/2008
Ημερομηνία έναρξης Διαπραγμάτευσης	24/01/2008
Νόμισμα Διαπραγμάτευσης	ΕΥΡΩ
Νόμισμα Ενεργητικού	ΕΥΡΩ
Αρχική Αξία Ενεργητικού [3]	3,000,000.00
Αριθμ. Μεριδίων για Δημιουργία-Εξαγορά [4]	5,000
Αμοιβή Διαχείρισης	0.375

Σημειώσεις Δ.Α.Κ.

[1] - Το κλάσμα της τιμής του δείκτη που αποτελεί η τιμή της πρώτης έκδοσης

[2] - Ο αριθμός μεριδίων που διαπραγματεύθηκαν στο Χρηματιστήριο την ημέρα T

[3] - Η αξία του ενεργητικού κατά την έκδοση

[4] - Ο αριθμός μεριδίων που απαιτείται κατά τη διαδικασία δημιουργίας εξαγοράς

04/05/2023

Ανακοινώσεις

Η.Δ.Τ.



ΑΝΑΚΟΙΝΩΣΕΙΣ

ΕΤΑΙΡΙΚΑ ΓΕΓΟΝΟΤΑ

ΕΡΙΟΥΡΓΙΑ ΤΡΙΑ ΑΛΦΑ Α.Ε.

Εισάγονται προς διαπραγμάτευση στο Χρηματιστήριο Αθηνών οι 245.000 νέες (ΚΟ) μετοχές της εταιρίας «ΕΡΙΟΥΡΓΙΑ ΤΡΙΑ ΑΛΦΑ Α.Ε.» (ISIN:GRS059063008), οι οποίες προέκυψαν από την πρόσφατη μετατροπή ισάριθμων (ΠΟ) μετοχών. Από την ίδια ημερομηνία, το νέο σύνολο εισηγμένων μετοχών της εταιρίας που είναι διαπραγματεύσιμες στο Χρηματιστήριο Αθηνών ανέρχεται σε 1.011.000 (ΚΟ) μετοχές.

ΓΝΩΣΤΟΠΟΙΗΣΕΙΣ ΕΤΑΙΡΙΩΝ

From: ΕΛΒΑΛΧΑΛΚΟΡ Ε.Β. ΧΑΛΚΟΥ & ΑΛΟΥΜΙΝΙΟΥ Α.Ε.
Posted At: 03 May 2023 17:32
Conversation: ΑΝΑΚΟΙΝΩΣΗ ΓΙΑ ΤΗΝ ΠΡΟΑΝΑΓΓΕΛΙΑ ΓΕΝΙΚΗΣ ΣΥΝΕΛΕΥΣΗΣ
Posted To: DOLAnnouncements2
Subject: ΑΝΑΚΟΙΝΩΣΗ ΓΙΑ ΤΗΝ ΠΡΟΑΝΑΓΓΕΛΙΑ ΓΕΝΙΚΗΣ ΣΥΝΕΛΕΥΣΗΣ

Παρακαλώ δείτε το συνημμένο αρχείο.

[ΠΡΟΣΚΛΗΣΗ ΣΕ ΤΑΚΤΙΚΗ ΓΕΝΙΚΗ ΣΥΝΕΛΕΥΣΗ](#)

From: FLEXOPACK Α.Ε.Β.Ε.Π.

Posted At: 03 May 2023 17:39

Conversation: Έντυπο παροχής πληροφοριών Κανονισμού (ΕΕ) 2017/1129 της 14ης Ιουνίου 2017 (άρθρο 1 παρ. 5 περ. η΄) σχετικά με την εισαγωγή προς διαπραγμάτευση κινητών αξιών της «FLEXOPACK ΑΝΩΝΥΜΗ ΕΜΠΟΡΙΚΗ ΚΑΙ ΒΙΟΜΗΧΑΝΙΚΗ ΕΤΑΙΡΕΙΑ ΠΛΑΣΤΙΚΩΝ» κατ' εφαρμογή Προγράμματος Δι

Posted To: DOLAnnouncements2

Subject: Έντυπο παροχής πληροφοριών Κανονισμού (ΕΕ) 2017/1129 της 14ης Ιουνίου 2017 (άρθρο 1 παρ. 5 περ. η΄) σχετικά με την εισαγωγή προς διαπραγμάτευση κινητών αξιών της «FLEXOPACK ΑΝΩΝΥΜΗ ΕΜΠΟΡΙΚΗ ΚΑΙ ΒΙΟΜΗΧΑΝΙΚΗ ΕΤΑΙΡΕΙΑ ΠΛΑΣΤΙΚΩΝ» κατ' εφαρμογή Προγράμματος Δι

ΕΝΤΥΠΟ ΠΑΡΟΧΗΣ
ΠΛΗΡΟΦΟΡΙΩΝ

[ΕΝΤΥΠΟ ΠΑΡΟΧΗΣ ΠΛΗΡΟΦΟΡΙΩΝ](#)

From: DIMAND A.E.
Posted At: 03 May 2023 18:07
Conversation: Ανακοίνωση Αγοράς Ιδίων Μετοχών
Posted To: DOLAnnouncements2

Subject: Ανακοίνωση Αγοράς Ιδίων Μετοχών

Παρακαλώ δείτε συνημμένα

[Ανακοίνωση Αγοράς Ιδίων Μετοχών](#)

From: LAMDA DEVELOPMENT A.E.
Posted At: 03 May 2023 18:07
Conversation: Παρουσίαση Οικονομικών Αποτελεσμάτων Έτους 2022
Posted To: DOLAnnouncements2

Subject: Παρουσίαση Οικονομικών Αποτελεσμάτων Έτους 2022

Ετήσια Ενημέρωση Αναλυτών και Θεσμικών
Επενδυτών

[Παρουσίαση Οικονομικών Αποτελεσμάτων Έτους 2022](#)

From: ΠΛΑΣΤΙΚΑ ΘΡΑΚΗΣ ΕΤΑΙΡΙΑ ΣΥΜΜΕΤΟΧΩΝ Α.Ε.Ε.
Posted At: 03 May 2023 18:32
Conversation: Πρόσκληση σε Ετήσια Τακτική Γενική Συνέλευση
Posted To: DOLAnnouncements2

Subject: Πρόσκληση σε Ετήσια Τακτική Γενική Συνέλευση

Πρόσκληση σε Ετήσια Τακτική Γενική
Συνέλευση

[Πρόσκληση σε Ετήσια Τακτική Γενική Συνέλευση](#)

From: ΠΛΑΣΤΙΚΑ ΘΡΑΚΗΣ ΕΤΑΙΡΙΑ ΣΥΜΜΕΤΟΧΩΝ Α.Ε.Ε.
Posted At: 03 May 2023 19:31
Conversation: Ετήσια Ενημέρωση Αναλυτών και Θεσμικών Επενδυτών
Posted To: DOLAnnouncements2

Subject: Ετήσια Ενημέρωση Αναλυτών και Θεσμικών Επενδυτών

Η εταιρεία ΠΛΑΣΤΙΚΑ ΘΡΑΚΗΣ Εταιρεία Συμμετοχών Α.Ε.Ε. ενημερώνει το επενδυτικό κοινό ότι σήμερα πραγματοποιήθηκε η ετήσια ενημέρωση των αναλυτών και των θεσμικών επενδυτών μέσω τηλεδιάσκεψης σχετικά με τα οικονομικά αποτελέσματα χρήσης 2022 και τις προβλέψεις του επόμενου έτους.

Η σχετική παρουσίαση είναι αναρτημένη στην ιστοσελίδα της Εταιρείας www.thracegroup.com/gr/el/presentations καθώς και στην ιστοσελίδα του Χ.Α. (www.athexgroup.gr).

[Annual Analysts and Institutional Investors Conference Call](#)

From: ΔΕΗ Α.Ε.
Posted At: 03 May 2023 19:58
Conversation: Ανακοίνωση - Ρυθμιζόμενη πληροφορία
Posted To: DOLAnnouncements2

Subject: Ανακοίνωση - Ρυθμιζόμενη πληροφορία

Δείτε την
ανακοίνωση

[Ανακοίνωση](#)

From: ALPHA ΥΠΗΡΕΣΙΩΝ ΚΑΙ ΣΥΜΜΕΤΟΧΩΝ Α.Ε.
Posted At: 03 May 2023 21:35
Conversation: Αποχώρηση του Επικεφαλής της Μονάδας Εσωτερικού Ελέγχου [3.5.2023]
Posted To: DOLAnnouncements2

Subject: Αποχώρηση του Επικεφαλής της Μονάδας Εσωτερικού Ελέγχου [3.5.2023]

Αποχώρηση του Επικεφαλής της Μονάδας Εσωτερικού Ελέγχου
[3.5.2023]

[Ανακοίνωση](#)

From: ΕΘΝΙΚΗ ΤΡΑΠΕΖΑ ΤΗΣ ΕΛΛΑΔΟΣ Α.Ε.

Posted At: 04 May 2023 09:05

Conversation: ΔΕΛΤΙΟ ΤΥΠΟΥ-Η Εθνική Τράπεζα ανακοινώνει την υπογραφή δεσμευτικής συμφωνίας για την απόκτηση μειοψηφικού ποσοστού στην EPSILON NET Α.Ε.

Posted To: DOLAnnouncements2

Subject: ΔΕΛΤΙΟ ΤΥΠΟΥ-Η Εθνική Τράπεζα ανακοινώνει την υπογραφή δεσμευτικής συμφωνίας για την απόκτηση μειοψηφικού ποσοστού στην EPSILON NET Α.Ε.

ΔΕΛΤΙΟ ΤΥΠΟΥ-Η Εθνική Τράπεζα ανακοινώνει την υπογραφή δεσμευτικής συμφωνίας για την απόκτηση μειοψηφικού ποσοστού στην EPSILON NET Α.Ε.

[ΔΕΛΤΙΟ ΤΥΠΟΥ-Η Εθνική Τράπεζα ανακοινώνει την υπογραφή δεσμευτικής συμφωνίας για την απόκτηση μειοψηφικού ποσοστού στην EPSILON NET Α.Ε.](#)

From: ΜΥΤΙΛΗΝΑΙΟΣ Α.Ε.
Posted At: 04 May 2023 09:10
Conversation: ΒΑΣΙΚΑ ΟΙΚΟΝΟΜΙΚΑ ΜΕΓΕΘΗ Α' ΤΡΙΜΗΝΟΥ 2023
Posted To: DOLAnnouncements2

Subject: ΒΑΣΙΚΑ ΟΙΚΟΝΟΜΙΚΑ ΜΕΓΕΘΗ Α' ΤΡΙΜΗΝΟΥ 2023

Δείτε παρακάτω:

[ΒΑΣΙΚΑ ΟΙΚΟΝΟΜΙΚΑ ΜΕΓΕΘΗ Α' ΤΡΙΜΗΝΟΥ 2023](#)

From: EPSILON NET A.E.
Posted At: 04 May 2023 09:28
Conversation: ΑΝΑΚΟΙΝΩΣΗ ΓΙΑ ΣΥΜΦΩΝΙΑ ΙΩΑΝΝΗ ΜΙΧΟΥ-ΕΘΝΙΚΗΣ
ΤΡΑΠΕΖΑΣ
Posted To: DOLAnnouncements2
Subject: ΑΝΑΚΟΙΝΩΣΗ ΓΙΑ ΣΥΜΦΩΝΙΑ ΙΩΑΝΝΗ ΜΙΧΟΥ-ΕΘΝΙΚΗΣ
ΤΡΑΠΕΖΑΣ

Η EPSILON NET A.E. ανακοινώνει:

[2023_05_04_ΑΝΑΚΟΙΝΩΣΗ ΓΙΑ ΣΥΜΦΩΝΙΑ ΙΩΑΝΝΗ ΜΙΧΟΥ- ΕΘΝΙΚΗΣ ΤΡΑΠΕΖΑΣ.pdf](#)

From: ENTERSOFT A.E.
Posted At: 04 May 2023 09:31
Conversation: ENTERSOFT ΑΕ ΠΡΟΣΚΛΗΣΗ ΤΑΚΤΙΚΗΣ ΓΕΝΙΚΗΣ
ΣΥΝΕΛΕΥΣΗΣ ΧΡΗΣΗΣ 2022_26.05.2023
Posted To: DOLAnnouncements2

Subject: ENTERSOFT ΑΕ ΠΡΟΣΚΛΗΣΗ ΤΑΚΤΙΚΗΣ ΓΕΝΙΚΗΣ
ΣΥΝΕΛΕΥΣΗΣ ΧΡΗΣΗΣ 2022_26.05.2023

ENTERSOFT ΑΕ ΠΡΟΣΚΛΗΣΗ ΤΑΚΤΙΚΗΣ ΓΕΝΙΚΗΣ ΣΥΝΕΛΕΥΣΗΣ
ΧΡΗΣΗΣ 2022_26.05.2023

[ENTERSOFT ΑΕ ΠΡΟΣΚΛΗΣΗ ΤΑΚΤΙΚΗΣ ΓΕΝΙΚΗΣ ΣΥΝΕΛΕΥΣΗΣ ΧΡΗΣΗΣ 2022_26.05.2023](#)

From: ΜΟΤΟΡ ΟΪΛ Α.Ε.
Posted At: 04 May 2023 09:40
Conversation: Ρυθμιζόμενη Πληροφορία: Αγορές Ιδίων Μετοχών
(Απόφαση ΕΓΣ 30/6/2022)
Posted To: DOLAnnouncements2

Subject: Ρυθμιζόμενη Πληροφορία: Αγορές Ιδίων Μετοχών
(Απόφαση ΕΓΣ 30/6/2022)

Η ΜΟΤΟΡ ΟΙΛ (ΕΛΛΑΣ) ΔΙΥΛΙΣΤΗΡΙΑ ΚΟΡΙΝΘΟΥ Α.Ε. ανακοινώνει ότι στις 3 Μαΐου 2023 προέβη σε αγορά 3.400 μετοχών της Εταιρείας συνολικής αξίας Ευρώ 73.302,00 (μέση τιμή κτήσης: Ευρώ 21,559 ανά μετοχή).

Ο συνολικός αριθμός ιδίων μετοχών που κατέχει η Εταιρεία ανέρχεται σε 2.374.336 που αντιστοιχεί σε ποσοστό 2,14% του μετοχικού της κεφαλαίου. Η μέση τιμή κτήσης των ιδίων μετοχών ανέρχεται σε Ευρώ 17,324 ανά μετοχή.

Μαρούσι, 4 Μαΐου 2023

Το Διοικητικό Συμβούλιο

From: FRIGOGLASS A.B.E.E.

Posted At: 04 May 2023 09:59

Conversation: Η Frigoglass ανακοινώνει την παραίτηση μέλους του Διοικητικού Συμβουλίου και την ανασυγκρότηση σύνθεσης της Επιτροπής Ανθρωπίνου Δυναμικού, Αμοιβών και Υποψηφιοτήτων

Posted To: DOLAnnouncements2

Subject: Η Frigoglass ανακοινώνει την παραίτηση μέλους του Διοικητικού Συμβουλίου και την ανασυγκρότηση σύνθεσης της Επιτροπής Ανθρωπίνου Δυναμικού, Αμοιβών και Υποψηφιοτήτων

Δείτε το Δελτίο
Τύπου.

[Δελτίο Τύπου](#)

From: QUEST ΣΥΜΜΕΤΟΧΩΝ Α.Ε.
Posted At: 04 May 2023 10:33
Conversation: Αγορά ιδίων μετοχών (03/05/2023)
Posted To: DOLAnnouncements2

Subject: Αγορά ιδίων μετοχών (03/05/2023)

Η Quest Συμμετοχών Α.Ε. γνωστοποιεί ότι σύμφωνα με το άρθρο 49 του Ν 4548/2018 και σύμφωνα με τους όρους του Κανονισμού 2273 / 2003 της Ευρωπαϊκής Επιτροπής και σε εκτέλεση της από 15/06/2022 απόφασης της Τακτικής Γενικής Συνέλευσης των Μετόχων της Εταιρείας και της από 3/1/2023 απόφασης του Διοικητικού Συμβουλίου, προέβη κατά τη διάρκεια της συνεδρίασης της 3/5/2023, μέσω της χρηματιστηριακής εταιρείας «Eurobank Equities», σε αγορά 3.000 ιδίων μετοχών με μέση τιμή κτήσης 4,95 ευρώ και συνολική αξία συναλλαγής 14.845,66 ευρώ.

Μετά και την προαναφερόμενη αγορά, η Εταιρεία κατέχει 843.074 ίδιες μετοχές, ποσοστό 0,7863% του συνόλου των μετοχών της Εταιρείας.

From: ALPHA TRUST ΑΝΔΡΟΜΕΔΑ Α.Ε.Ε.Χ.
Posted At: 04 May 2023 11:13
Conversation: ΓΝΩΣΤΟΠΟΙΗΣΗ ΓΙΑ ΤΗΝ ΑΓΟΡΑ ΙΔΙΩΝ ΜΕΤΟΧΩΝ
Posted To: DOLAnnouncements2

Subject: ΓΝΩΣΤΟΠΟΙΗΣΗ ΓΙΑ ΤΗΝ ΑΓΟΡΑ ΙΔΙΩΝ ΜΕΤΟΧΩΝ

Ως συνημμένο

[ΑΓΟΡΑ ΙΔΙΩΝ ΜΕΤΟΧΩΝ 03.05.23](#)

From: KPI-KPI A.E.
Posted At: 04 May 2023 12:06
Conversation: Ανακοίνωση Παρουσίασης & Παρουσίαση Οικονομικών Αποτελεσμάτων χρήσης 2022
Posted To: DOLAnnouncements2

Subject: Ανακοίνωση Παρουσίασης & Παρουσίαση Οικονομικών Αποτελεσμάτων χρήσης 2022

Η Βιομηχανία Γάλακτος ΚΡΙ-ΚΡΙ πραγματοποίησε, στις 03/05/2023, παρουσίαση σε αναλυτές, με τηλεδιάσκεψη, σχετικά με τα οικονομικά αποτελέσματα της χρήσης 2022.

Η παρουσίαση έχει αναρτηθεί στην ιστοσελίδα της εταιρίας, www.krikri.gr, απ' όπου το επενδυτικό κοινό μπορεί να λάβει λεπτομερή ενημέρωση.

[Kri Kri 2022 Analyst presentation.pdf](#)

From: YALCO - ΚΩΝΣΤΑΝΤΙΝΟΥ Α.Ε.
Posted At: 04 May 2023 13:44
Conversation: ΑΝΑΚΟΙΝΩΣΗ ΠΕΡΙ ΣΧΟΛΙΑΣΜΟΥ ΟΙΚΟΝΟΜΙΚΩΝ
ΚΑΤΑΣΤΑΣΕΩΝ/ ΕΚΘΕΣΕΩΝ
Posted To: DOLAnnouncements2

Subject: ΑΝΑΚΟΙΝΩΣΗ ΠΕΡΙ ΣΧΟΛΙΑΣΜΟΥ ΟΙΚΟΝΟΜΙΚΩΝ
ΚΑΤΑΣΤΑΣΕΩΝ/ ΕΚΘΕΣΕΩΝ

ΑΝΑΚΟΙΝΩΣΗ ΠΕΡΙ ΣΧΟΛΙΑΣΜΟΥ
ΟΙΚΟΝΟΜΙΚΩΝ ΚΑΤΑΣΤΑΣΕΩΝ/ ΕΚΘΕΣΕΩΝ

[ΔΤ YALCO_ΟΙΚΟΝΟΜΙΚΑ ΑΠΟΤΕΛΕΣΜΑΤΑ 2022_XAA](#)

From: HELLENIQ ENERGY Holdings A.E.
Posted At: 04 May 2023 13:48
Conversation: Ορισμός Αναπληρωτών Διευθυνόντων Συμβούλων
Posted To: DOLAnnouncements2

Subject: Ορισμός Αναπληρωτών Διευθυνόντων Συμβούλων

Ορισμός Αναπληρωτών Διευθυνόντων
Συμβούλων

[Ορισμός Αναπληρωτών Διευθυνόντων Συμβούλων](#)

From: DIMAND A.E.
Posted At: 04 May 2023 13:57
Conversation: Ετήσια Ενημέρωση Αναλυτών και Θεσμικών Επενδυτών
Posted To: DOLAnnouncements2

Subject: Ετήσια Ενημέρωση Αναλυτών και Θεσμικών Επενδυτών

Μαρούσι, 4 Μαΐου 2023

Η DIMAND A.E. ενημερώνει το επενδυτικό κοινό ότι στις 03/05/2023 πραγματοποίησε την ετήσια ενημέρωση αναλυτών και θεσμικών επενδυτών για τα οικονομικά στοιχεία της χρήσεως 2022, στην Ένωση Θεσμικών Επενδυτών.

Η παρουσίαση έχει αναρτηθεί στην ιστοσελίδα της εταιρίας www.dimand.gr, καθώς και στην ιστοσελίδα του Χρηματιστηρίου Αθηνών (www.athexgroup.gr).

[FY2022 Financial Results Presentation](#)

From: ΠΛΑΣΤΙΚΑ ΘΡΑΚΗΣ ΕΤΑΙΡΙΑ ΣΥΜΜΕΤΟΧΩΝ Α.Ε.Ε.
Posted At: 04 May 2023 14:17
Conversation: Αντικατάσταση παραιτηθέντους μέλους της Επιτροπής Ελέγχου - Συγκρότηση Επιτροπής Ελέγχου σε Σώμα
Posted To: DOLAnnouncements2
Subject: Αντικατάσταση παραιτηθέντους μέλους της Επιτροπής Ελέγχου - Συγκρότηση Επιτροπής Ελέγχου σε Σώμα

**Αντικατάσταση παραιτηθέντους μέλους της Επιτροπής Ελέγχου –
Συγκρότηση Επιτροπής Ελέγχου σε Σώμα**

[Αντικατάσταση παραιτηθέντους μέλους της Επιτροπής Ελέγχου ? Συγκρότηση Επιτροπής Ελέγχου σε Σώμα](#)

From: ΠΛΑΣΤΙΚΑ ΘΡΑΚΗΣ ΕΤΑΙΡΙΑ ΣΥΜΜΕΤΟΧΩΝ Α.Ε.Ε.
Posted At: 04 May 2023 14:20
Conversation: Απόσπασμα Πρακτικού ΔΣ-(Επιτροπή Ελέγχου)
Posted To: DOLAnnouncements2

Subject: Απόσπασμα Πρακτικού ΔΣ-(Επιτροπή Ελέγχου)

Απόσπασμα Πρακτικού ΔΣ-(Επιτροπή
Ελέγχου)

[Απόσπασμα Πρακτικού ΔΣ-\(Επιτροπή Ελέγχου\)](#)

From: ΠΛΑΣΤΙΚΑ ΘΡΑΚΗΣ ΕΤΑΙΡΙΑ ΣΥΜΜΕΤΟΧΩΝ Α.Ε.Ε.
Posted At: 04 May 2023 14:40
Conversation: ΠΡΑΚΤΙΚΟ ΣΥΝΕΔΡΙΑΣΕΩΣ ΕΠΙΤΡΟΠΗΣ ΕΛΕΓΧΟΥ
συγκρότηση της Επιτροπής Ελέγχου σε σώμα
Posted To: DOLAnnouncements2

Subject: ΠΡΑΚΤΙΚΟ ΣΥΝΕΔΡΙΑΣΕΩΣ ΕΠΙΤΡΟΠΗΣ ΕΛΕΓΧΟΥ
συγκρότηση της Επιτροπής Ελέγχου σε σώμα

ΠΡΑΚΤΙΚΟ ΣΥΝΕΔΡΙΑΣΕΩΣ ΕΠΙΤΡΟΠΗΣ ΕΛΕΓΧΟΥ συγκρότηση της Επιτροπής
Ελέγχου σε σώμα

[ΠΡΑΚΤΙΚΟ ΣΥΝΕΔΡΙΑΣΕΩΣ ΕΠΙΤΡΟΠΗΣ ΕΛΕΓΧΟΥ συγκρότηση της Επιτροπής Ελέγχου σε σώμα](#)

From: ΓΡ. ΣΑΡΑΝΤΗΣ Α.Β.Ε.Ε.
Posted At: 04 May 2023 16:02
Conversation: ΑΝΑΚΟΙΝΩΣΗ ΡΥΘΜΙΖΟΜΕΝΗΣ ΠΛΗΡΟΦΟΡΙΑΣ ΤΟΥ Ν.
3556/2007: Γνωστοποίηση συναλλαγών
Posted To: DOLAnnouncements2
Subject: ΑΝΑΚΟΙΝΩΣΗ ΡΥΘΜΙΖΟΜΕΝΗΣ ΠΛΗΡΟΦΟΡΙΑΣ ΤΟΥ Ν.
3556/2007: Γνωστοποίηση συναλλαγών

Παρακαλω δείτε το συνημμένο.

[Ανακοίνωση ρυθμιζόμενης πληροφορίας του Ν.3556](#)

From: CORAL A.E.
Posted At: 04 May 2023 16:35
Conversation: ΑΝΑΚΟΙΝΩΣΗ ΑΠΟΠΛΗΡΩΜΗΣ ΚΑΙ ΠΑΥΣΗΣ
ΔΙΑΠΡΑΓΜΕΥΤΕΥΣΗΣ ΟΜΟΛΟΓΙΩΝ CORAL A.E.
Posted To: DOLAnnouncements2
Subject: ΑΝΑΚΟΙΝΩΣΗ ΑΠΟΠΛΗΡΩΜΗΣ ΚΑΙ ΠΑΥΣΗΣ
ΔΙΑΠΡΑΓΜΕΥΤΕΥΣΗΣ ΟΜΟΛΟΓΙΩΝ CORAL A.E.

Η «CORAL ΑΝΩΝΥΜΟΣ ΕΤΑΙΡΕΙΑ ΠΕΤΡΕΛΑΙΟΕΙΔΩΝ ΚΑΙ ΧΗΜΙΚΩΝ ΠΡΟΪΟΝΤΩΝ» (η «Εταιρεία»), δυνάμει του από 11.05.2018 Προγράμματος Έκδοσης Κοινού Ομολογιακού Δανείου ύψους ΕΥΡΩ 90.000.000,00 (ενενήντα εκατομμυρίων ευρώ) ενημερώνει το επενδυτικό κοινό ότι ως τελευταία ημέρα διαπραγμάτευσης στο Χρηματιστήριο Αθηνών των ως άνω ομολογιών της Εταιρείας, που έχουν εκδοθεί και διατεθεί μέσω δημόσιας προσφοράς στην Κατηγορία Τίτλων Σταθερού Εισοδήματος της Ρυθμιζόμενης Αγοράς του Χρηματιστηρίου Αθηνών, ορίζεται η Δευτέρα 8 Μαΐου 2023.

Σύμφωνα τους όρους του Προγράμματος ΚΟΔ, η ημερομηνία προσδιορισμού (Record Date) των δικαιούχων πληρωμής του 10^{ου} τοκομεριδίου και της αποπληρωμής του κεφαλαίου του ΚΟΔ, είναι η Τετάρτη 10 Μαΐου 2023.

Σύμφωνα με τα προβλεπόμενα στο Πρόγραμμα ΚΟΔ, την Πέμπτη 11 Μαΐου 2023 θα καταβληθούν:

α) Το μικτό ποσό των οφειλόμενων τόκων για την 10η Περίοδο Εκτοκισμού (11/11/2022-11/05/2023), το οποίο ανέρχεται στο ποσό των ΕΥΡΩ 1.357.500,00, ήτοι ποσό ΕΥΡΩ 15,0833333333 ανά ομολογία, το οποίο έχει υπολογισθεί με βάση τον πραγματικό αριθμό ημερών έτους 360 ημερών και με επιτόκιο 3,00% ετησίως (προ φόρων), και αντιστοιχεί σε 90.000 ομολογίες που τελούν σήμερα υπό διαπραγμάτευση στην Ρυθμιζόμενη Αγορά του Χρηματιστηρίου Αθηνών, και

β) το σύνολο της ονομαστικής αξίας των ομολογιών ΕΥΡΩ 90.000.000,00 (ενενήντα εκατομμυρίων ευρώ) , ήτοι ΕΥΡΩ 1.000,00 ανά ομολογία.

Η καταβολή των οφειλόμενων προς τους δικαιούχους των ομολογιών (εφεξής οι «Ομολογιούχοι») θα πραγματοποιηθεί μέσω της «ΕΛΛΗΝΙΚΟ ΚΕΝΤΡΙΚΟ ΑΠΟΘΕΤΗΡΙΟ ΤΙΤΛΩΝ Α.Ε. (ATHEXCSD) την Πέμπτη 11 Μαΐου 2023 ως ακολούθως:

1. Μέσω των συμμετεχόντων οι οποίοι τηρούν τους Λογαριασμούς αξιογράφων των δικαιούχων στο Σ.Α.Τ. (Τράπεζες και Χρηματιστηριακές εταιρείες) σύμφωνα με τον ισχύοντα Κανονισμό Λειτουργίας της ATHEXCSD και τις σχετικές αποφάσεις της.
2. Ειδικά στις περιπτώσεις πληρωμής:

α) σε κληρονόμους θανόντων δικαιούχων των οποίων οι τίτλοι τηρούνται στον Ειδικό Λογαριασμό Θανόντος στο Σ.Α.Τ., υπό το χειρισμό της ATHEXCSD σύμφωνα με την ενότητα X μέρος 2, του Κανονισμού Λειτουργίας του Ελληνικού Κεντρικού Αποθετηρίου Τίτλων

β) όπου ο δικαιούχος τηρεί τους τίτλους του σε υπό εκκαθάριση Α.Ε.Π.Ε.Υ. ή σε ειδικό λογαριασμό προσωρινής μεταφοράς, η καταβολή των οφειλόμενων ποσών θα πραγματοποιείται:

- i) μέσω της ATHEXCSD εντός ενός (1) έτους από την ημερομηνία πληρωμής (στους νόμιμους κληρονόμους μετά την ολοκλήρωση της νομιμοποίησης αυτών) και
- ii) μέσω χρηματικής παρακαταθήκης στο Ταμείο Παρακαταθηκών και Δανείων (ΤΠΔ) μετά την παρέλευση ενός (1) έτους.

Το Διοικητικό Συμβούλιο

Μαρούσι 4 Μαΐου 2023

From: COCA-COLA HBC A.G.
Posted At: 04 May 2023 16:45
Conversation: Athens Exchange trading date of ordinary shares resulting from the exercise of stock options
Posted To: DOLAnnouncements2
Subject: Athens Exchange trading date of ordinary shares resulting from the exercise of stock options

Coca-Cola HBC AG

Athens Exchange trading date of ordinary shares resulting from the exercise of stock options

Zug, Switzerland – 4 May 2023 – Coca-Cola HBC AG (“**Coca-Cola HBC**” or the “**Company**”), today announces the admission to trading on the Athens Exchange of 466,954 ordinary registered Company's shares with a par value of CHF 6.70 each fully paid (“**Ordinary Shares**”) which have already been issued following the exercise of stock options granted under the Company's stock option plan during the period starting from 01/01/2023 to 30/04/2023.

The Ordinary Shares will commence trading on the Athens Exchange on 08/05/2023.

The Ordinary Shares have already been admitted upon issuance to the Official List of the UK Listing Authority and to trading on the London Stock Exchange's main market for listed securities under the Company's block listing facility. The Company has the ability to admit a further 24,345,136 Ordinary Shares under its block listing facility.

As of 30 April 2023, Coca-Cola HBC's issued share capital consisted of 372,553,049 Ordinary Shares, of which 1,000,104 Ordinary shares are held by Coca-Cola HBC AG and 3,430,135 shares are held by its subsidiary, Coca-Cola HBC Services MEPE, in treasury. Accordingly, as of 30 April 2023, the total number of voting rights in Coca-Cola HBC is 368,122,810 for the purposes of the Disclosure Guidance and Transparency Rules of the Financial Conduct Authority (“**DTRs**”).

Shareholders may use the above total voting rights figure as the denominator for the calculations by which they will determine if they are required to notify their interest in, or a change to their interest in, the share capital of Coca-Cola HBC under the DTRs.

Enquiries

Coca-Cola HBC Group

Enquiries

Investors and Analysts:

John Dawson

Tel: +44 7522 619509

Head of Investor Relations
Jemima Benstead

john.dawson@cchellenic.com

Tel: +44 7740 535130

Investor Relations Manager
Marios Matar

jemima.benstead@cchellenic.com

Tel: +30 697 444 3335

Investor Relations Manager
Virginia Phillips

marios.matar@cchellenic.com

Tel: +44 (0) 7864 686582

Investor Relations Manager

virginia.phillips@cchellenic.com

Media:

Sonia Bastian

Tel: +41 7946 88054

Head of Communications

sonia.bastian@cchellenic.com

About Coca-Cola HBC

Coca-Cola HBC is a growth-focused consumer packaged goods business and strategic bottling partner of The Coca-Cola Company. We create value for all our stakeholders by supporting the socio-economic development of the communities in which we operate and we believe building a more positive environmental impact is integral to our future growth. Together, we and our customers serve 715 million consumers across a broad geographic footprint of 29 countries on three continents. Our portfolio is one of the strongest, broadest and most flexible in the beverage industry, offering consumer-leading beverage brands in the sparkling, juice, water, sport, energy, plant-based, ready-to-drink tea, coffee, adult sparkling and premium spirits categories. These beverages include Coca-Cola, Coca-Cola Zero, Schweppes, Kinley, Costa, Valser, Römerquelle, Fanta, Sprite, Powerade, FuzeTea, Dobry, Cappy, Monster and Adez. We foster an open and inclusive work environment amongst our 33,000 employees and we are ranked among

the top sustainability performers in ESG benchmarks such as the Dow Jones Sustainability Indices, CDP, MSCI ESG and FTSE4Good.

Coca-Cola HBC has a premium listing on the London Stock Exchange (LSE:CCH) and is listed on the Athens Exchange (ATHEX:EEE). For more information, please visit <https://www.coca-colahellenic.com>.

Ομολογιακά Δάνεια Επιχειρήσεων – Οργανωμένη Αγορά (Μη Μετατρέψιμα)

Πλήθος Εισηγμένων Ομολογίων	Ονομαστική αξία	Τιμή έκδοσης	Σημερινό επιτόκιο	Ημερ. λήξης	Διάρκεια (έτη)	Σημείωση	Τοκομερίδιο		Μον. Διασπ.	Ομόλογα Επιχειρήσεων	Δεδ. Τόκος	Αποδ./Λήξη	Κατωτ Τιμή	Ανωτ Τιμή	Τιμή κλεισ. Προηγ.	Κλείσιμο-ημ/νία	Όγκος	Αξία Συναλλαγών	Τελευταία εντολή					
							Κοινό	Προτιμησιακό											Τιμή	Αγορ./ Πώλ.	Ημερομηνία	λαχ έτους	Μεγ έτους	
100,000	1,000.00	1,000.00	2.95	11/02/2027	5	---	3	---	1	SAFE BULKERS PARTICIPATIONS PLC (Μη μετατρέψιμο)	6.8833	5.2340	91.4500	92.1000	92.1000	03/05/2023	37,000	34,308.68	92.1000	A	34/05/2023	89.9269	96.3000	
320,000	1,000.00	1,000.00	3.40	21/07/2027	7	---	6	---	1	LAMDA DEVELOPMENT A.E. (Μη μετατρέψιμο)	9.9167	4.9130	92.0000	93.0000	92.9890	03/05/2023	62,000	57,887.46	92.1610	A	34/05/2023	91.4671	95.5000	
200,000	1,000.00	1,000.00	2.10	27/10/2027	7	---	6	---	1	Ο.Π.Α.Π. Α.Ε. (Μη Μετατρέψιμο)	0.6417	3.5990	92.6000	93.5000	93.3900	03/05/2023	322,000	300,935.62	92.7000	A	34/05/2023	91.9800	95.4000	
200,000	1,000.00	1,000.00	1.90	23/03/2028	7	---	5	---	1	ΜΟΤΟΡ ΟΪΛ ΔΙΥΛΙΣΤΗΡΙΑ ΚΟΡΙΝΘΟΥ ΑΕ (Μη μετατρέψιμο)	2.4278	4.4300	88.2500	89.1500	88.9825	03/05/2023	90,000	80,302.71	88.9000	A	34/05/2023	87.5500	90.5000	
100,000	1,000.00	1,000.00	2.70	25/05/2026	5	---	4	---	1	COSTAMARE PARTICIPATIONS PLC (Μη μετατρέψιμο)	12.3000	4.2980	94.9999	95.0000	95.0000	03/05/2023	22,000	21,170.60	95.0000	A	34/05/2023	92.1400	97.0000	
300,000	1,000.00	1,000.00	2.30	20/07/2028	7	---	4	---	1	ΠΡΟΝΤΕΑ ΑΕΕΑΠ (Μη μετατρέψιμο)	6.9000	6.1110	83.0000	84.1500	83.7500	03/05/2023	21,000	17,712.90	83.5000	A	34/05/2023	82.0100	85.8000	
150,000	1,000.00	1,000.00	2.65	22/10/2026	5	---	4	---	1	CPLP SHIPPING HOLDINGS PLC (Μη μετατρέψιμο)	1.0306	4.1400	94.9000	94.9000	94.9000	03/05/2023	1,000	950.03	94.4000	A	34/05/2023	92.5500	96.0000	
250,000	1,000.00	1,000.00	2.45	16/11/2028	7	---	3	---	1	ΕΛΒΑΛΧΑΛΚΟΡ Α.Ε. (Μη μετατρέψιμο)	11.7736	4.9300	87.5200	88.4000	88.3000	03/05/2023	67,000	59,766.43	87.9000	A	34/05/2023	85.6375	91.0000	
500,000	1,000.00	1,000.00	2.75	03/07/2027	7	---	6	---	1	ΓΕΚ ΤΕΡΝΑ Α.Ε. (Μη μετατρέψιμο)	9.5486	5.2320	89.9000	90.2500	89.9817	03/05/2023	30,000	27,280.95	89.9000	A	34/05/2023	86.8000	91.0000	
300,000	1,000.00	1,000.00	2.30	14/12/2028	7	---	3	---	1	ΓΕΚ ΤΕΡΝΑ Α.Ε. (Μη μετατρέψιμο)	9.2639	5.5910	85.0000	85.0000	85.0000	03/05/2023	1,000	859.26	85.0000	A	34/05/2023	82.1339	87.4500	
175,000	1,000.00	1,000.00	3.40	26/07/2024	5	---	8	---	1	ΑΤΤΙCΑ Α.Ε. ΣΥΜΜΕΤΟΧΩΝ (Μη μετατρέψιμο)	9.6333	4.6600	97.8000	97.8000	97.8000	02/05/2023	5,000	4,938.17	97.7141	A	34/05/2023	96.6179	98.5000	
230,000	1,000.00	1,000.00	4.70	12/07/2029	7	---	2	---	1	LAMDA DEVELOPMENT A.E. (Μη μετατρέψιμο)	15.1444	4.6080	99.5800	99.5900	99.5810	03/05/2023	30,000	30,328.63	99.0500	A	34/05/2023	94.9889	101.0000	
100,000	1,000.00	1,000.00	4.40	26/07/2029	7	---	2	---	1	CPLP SHIPPING HOLDINGS PLC (Μη μετατρέψιμο)	12.4667	4.4490	98.9000	99.8000	99.0000	03/05/2023	7,000	7,022.37	98.9000	A	34/05/2023	97.2369	100.8000	
200,000	1,000.00	1,000.00	3.60	12/03/2026	7	---	9	---	1	ΑΕΡΟΠΟΡΙΑ ΑΙΓΑΙΟΥ Α.Ε. (Μη μετατρέψιμο)	5.6000	3.9660	96.6100	97.4900	97.4900	03/05/2023	80,000	77,815.59	96.6100	A	34/05/2023	95.6301	98.6000	
150,000	1,000.00	1,000.00	2.60	22/10/2026	7	---	8	---	1	ΤΕΡΝΑ ΕΝΕΡΓΕΙΑΚΗ Μ.Α.Ε.Χ. (Μη μετατρέψιμο)	1.0111	4.3360	92.9000	94.0000	93.4664	28/04/2023	57,000	53,333.45	94.0000	A	34/05/2023	92.5000	95.7400	
100,000	1,000.00	1,000.00	2.80	25/01/2027	5	---	3	---	1	PREMIA Α.Ε. (Μη μετατρέψιμο)	8.0111	6.4110	88.3000	88.3004	88.3003	27/04/2023	5,000	4,455.07	88.5001	A	34/05/2023	87.6862	92.5100	
120,000	1,000.00	1,000.00	3.95	04/04/2025	7	---	11	---	1	ΓΕΚ ΤΕΡΝΑ Α.Ε. (Μη μετατρέψιμο)	3.7306	3.7390	99.0000	99.0000	99.0000	03/05/2023	10,000	9,937.31	98.6001	A	34/05/2023	97.5523	99.8000	
90,000	1,000.00	1,000.00	3.00	11/05/2023	5	---	10	---	1	CORAL Α.Ε. (Μη μετατρέψιμο)	14.8333	43.1260	---	---	---	99.1000	20/04/2023	---	---	99.2000	A	34/05/2023	98.8101	100.2000

Σημειώσεις Εταιρικών Ομολόγων

Ο Όγκος Συναλλαγών υπολογίζεται ως (Τεμάχια) * (Ονομαστική Τιμή). Η Αξία Συναλλαγών υπολογίζεται ως (Τεμάχια) * (Ονομαστική Τιμή) * (Τιμή %) + (Δεδουλευμένοι Τόκοι).

Οι τιμές συναλλαγών των ομολόγων υπολογίζονται ως ποσοστό επί τοις εκατό (%) της ονομαστικής τους τιμής.

Όλα τα ομόλογα έχουν Ονομαστική Αξία εκπεφρασμένη σε Ευρώ (εκτός εάν σημειώνεται διαφορετικά).

Ομολογιακά Δάνεια Επιχειρήσεων – Οργανωμένη Αγορά (Μη Μετατρέψιμα)

Πλήθος Εισηγμένων Ομολογιών	Ονομαστική αξία	Τιμή έκδοσης	Σημερινό επιτόκιο	Ημερ. λήξης	Διάρκεια (έτη)	Σημείωση	Τοκομερίδιο		Μον. Διασπ.	Ομόλογα Επιχειρήσεων	Δεδ. Τόκος Αποδ./Λήξη		Κατωτ Τιμή	Ανωτ Τιμή	Τιμή κλεισ. Προηγ.	Κλείσιμο-ημ/νία	Όγκος	Αξία Συναλλαγών	Τελευταία εντολή			Μεγ έτους		
							Κοινό	Προτιμησιακό			Τιμή	Αγορ./ Πώλ.							Ημερομηνία	λαχ έτους				
20,148	1,000.00	1,000.00	4.95	26/06/2023	5	---	10	---	1	B&F A.B.E.E. ΕΝΔΥΜΑΤΩΝ (Μη μετατρέψιμο)	18.1500	7.8470	---	---	99.3000	21/04/2023	---	---	99.4000	A	34/05/2023	99.0571	100.6899	
120,000	1,000.00	1,000.00	2.65	06/12/2028	7	---	3	---	1	ΝΟΒΑΛ ΠΡΟΠΕΡΤΥ ΑΕΕΑΠ (Μη μετατρέψιμο)	11.2625	5.1960	87.1501	87.9800	87.9800	87.9500	03/05/2023	34,000	30,281.13	86.9463	A	34/05/2023	84.3700	90.8700

Σημειώσεις Εταιρικών Ομολόγων

Ο Όγκος Συναλλαγών υπολογίζεται ως (Τεμάχια) * (Ονομαστική Τιμή). Η Αξία Συναλλαγών υπολογίζεται ως (Τεμάχια) * (Ονομαστική Τιμή) * (Τιμή %) + (Δεδουλευμένοι Τόκοι).

Οι τιμές συναλλαγών των ομολόγων υπολογίζονται ως ποσοστό επί τοις εκατό (%) της ονομαστικής τους τιμής.

Όλα τα ομόλογα έχουν Ονομαστική Αξία εκπεφρασμένη σε Ευρώ (εκτός εάν σημειώνεται διαφορετικά).

Ομόλογα Ελληνικού Δημοσίου

Πλήθος Εισηγμ. Ομολογιών	Ονομ. αξία	Σημερινό επιτόκιο	Υπολογισμός Δεδουλευμένων	Ημερ/νία Λήξης [1]	Διάρκεια (έτη)	Σημείωση	Ημερομηνία Πληρ.	Αξία τρέχοντος	Μον. Διασπ.	Ομόλογα Ελληνικού Δημοσίου	Κατωτ Τιμή	Ανωτ Τιμή	Τιμή κλεισ.	Προηγ. Κλείσιμο-ημ/νία	Όγκος	Αξία Συναλλαγών	Τελευταία εντολή		
											Τιμή	Αγορ./ Πάωλ.	Ημερομηνία						
4,500,000	1,000.00	1.88	Πργμ/Πργμ	04/02/2035	15	---	04/02	1.88	1	ΟΕΔ-ΣΤΘ-040235-15X-1,875-1,000	---	---	---	---	---	---	---		
2,500,000	1,000.00	3.45	Πργμ/Πργμ	02/04/2024	5	---	02/04	3.45	1	ΟΕΔ-ΣΤΘ-020424-05X-3,450-1,000	---	---	---	---	---	---	---		
6,000,000	1,000.00	0.75	Πργμ/Πργμ	18/06/2031	10	---	18/06	0.75	1	ΟΕΔ-ΣΤΘ-180631-10X-0,750-1,000	---	---	---	---	---	---	---		
2,500,000	1,000.00	3.88	Πργμ/Πργμ	15/06/2028	5	---	15/06	3.88	1	ΟΕΔ-ΣΤΘ-150628-05X-3,875-1,000	---	---	---	---	---	---	---		
5,962,747,327	1.00	3.75	Πργμ/Πργμ	30/01/2028	10	---	/02 - 01/02 - 31/	3.75	1	ΟΕΔ-ΣΤΘ-300128-10X-3,750-1,00	---	---	---	85.4610	13/07/2018	---	1.0000	A	28/11/2018
7,067,309,386	1.00	3.90	Πργμ/Πργμ	30/01/2033	15	---	/02 - 01/02 - 31/	3.90	1	ΟΕΔ-ΣΤΘ-300133-15X-3,900-1,00	---	---	---	78.6730	13/07/2018	---	1.0000	A	28/11/2018
5,472,848,349	1.00	4.00	Πργμ/Πργμ	30/01/2037	19	---	/02 - 01/02 - 31/	4.00	1	ΟΕΔ-ΣΤΘ-300137-19X-4,000-1,00	---	---	---	77.0370	13/07/2018	---	1.0000	A	28/11/2018
5,276,770,669	1.00	4.20	Πργμ/Πργμ	30/01/2042	24	---	/02 - 01/02 - 31/	4.20	1	ΟΕΔ-ΣΤΘ-300142-24X-4,200-1,00	---	---	---	77.7640	13/07/2018	---	1.0000	A	28/11/2018
48,794,718	1.00	4.30	Πργμ/Πργμ	24/02/2024	12	---	24/02	4.30	1	ΟΕΔ-ΣΤΘ-240224-12X-2,000-1,00	---	---	---	10.0000	22/06/2015	---	---	---	---
40,248,141	1.00	4.30	Πργμ/Πργμ	24/02/2025	13	---	24/02	4.30	1	ΟΕΔ-ΣΤΘ-240225-13X-2,000-1,00	---	---	---	10.0000	22/06/2015	---	---	---	---
59,586,043	1.00	4.30	Πργμ/Πργμ	24/02/2026	14	---	24/02	4.30	1	ΟΕΔ-ΣΤΘ-240226-14X-2,000-1,00	---	---	---	10.0000	22/06/2015	---	---	---	---
41,118,344	1.00	4.30	Πργμ/Πργμ	24/02/2027	15	---	24/02	4.30	1	ΟΕΔ-ΣΤΘ-240227-15X-2,000-1,00	---	---	---	10.0000	22/06/2015	---	---	---	---
45,137,734	1.00	4.30	Πργμ/Πργμ	24/02/2028	16	---	24/02	4.30	1	ΟΕΔ-ΣΤΘ-240228-16X-2,000-1,00	---	---	---	10.0000	22/06/2015	---	---	---	---
61,768,888	1.00	4.30	Πργμ/Πργμ	24/02/2029	17	---	24/02	4.30	1	ΟΕΔ-ΣΤΘ-240229-17X-2,000-1,00	---	---	---	10.0000	22/06/2015	---	---	---	---
54,567,744	1.00	4.30	Πργμ/Πργμ	24/02/2030	18	---	24/02	4.30	1	ΟΕΔ-ΣΤΘ-240230-18X-2,000-1,00	---	---	---	10.0000	22/06/2015	---	---	---	---
37,541,515	1.00	4.30	Πργμ/Πργμ	24/02/2031	19	---	24/02	4.30	1	ΟΕΔ-ΣΤΘ-240231-19X-2,000-1,00	---	---	---	10.0000	22/06/2015	---	---	---	---
37,558,317	1.00	4.30	Πργμ/Πργμ	24/02/2032	20	---	24/02	4.30	1	ΟΕΔ-ΣΤΘ-240232-20X-2,000-1,00	---	---	---	10.0000	22/06/2015	---	---	---	---
37,473,732	1.00	4.30	Πργμ/Πργμ	24/02/2033	21	---	24/02	4.30	1	ΟΕΔ-ΣΤΘ-240233-21X-2,000-1,00	---	---	---	10.0000	22/06/2015	---	---	---	---
33,888,293	1.00	4.30	Πργμ/Πργμ	24/02/2034	22	---	24/02	4.30	1	ΟΕΔ-ΣΤΘ-240234-22X-2,000-1,00	---	---	---	10.0000	22/06/2015	---	---	---	---
35,177,800	1.00	4.30	Πργμ/Πργμ	24/02/2035	23	---	24/02	4.30	1	ΟΕΔ-ΣΤΘ-240235-23X-2,000-1,00	---	---	---	10.0000	22/06/2015	---	---	---	---
35,547,268	1.00	4.30	Πργμ/Πργμ	24/02/2036	24	---	24/02	4.30	1	ΟΕΔ-ΣΤΘ-240236-24X-2,000-1,00	---	---	---	10.0000	22/06/2015	---	---	---	---
40,246,306	1.00	4.30	Πργμ/Πργμ	24/02/2037	25	---	24/02	4.30	1	ΟΕΔ-ΣΤΘ-240237-25X-2,000-1,00	---	---	---	10.0000	22/06/2015	---	---	---	---
37,643,952	1.00	4.30	Πργμ/Πργμ	24/02/2038	26	---	24/02	4.30	1	ΟΕΔ-ΣΤΘ-240238-26X-2,000-1,00	---	---	---	10.0000	22/06/2015	---	---	---	---
36,977,100	1.00	4.30	Πργμ/Πργμ	24/02/2039	27	---	24/02	4.30	1	ΟΕΔ-ΣΤΘ-240239-27X-2,000-1,00	---	---	---	10.0000	22/06/2015	---	---	---	---
41,615,000	1.00	4.30	Πργμ/Πργμ	24/02/2040	28	---	24/02	4.30	1	ΟΕΔ-ΣΤΘ-240240-28X-2,000-1,00	---	---	---	10.0000	22/06/2015	---	---	---	---
42,227,208	1.00	4.30	Πργμ/Πργμ	24/02/2041	29	---	24/02	4.30	1	ΟΕΔ-ΣΤΘ-240241-29X-2,000-1,00	---	---	---	10.0000	22/06/2015	---	---	---	---
68,288,487	1.00	4.30	Πργμ/Πργμ	24/02/2042	30	---	24/02	4.30	1	ΟΕΔ-ΣΤΘ-240242-30X-2,000-1,00	---	---	---	10.0000	22/06/2015	---	---	---	---
4,000,000	1,000.00	3.88	Πργμ/Πργμ	12/03/2029	10	---	12/03	3.88	1	ΟΕΔ-ΣΤΘ-120329-10X-3,875-1,0000	---	---	---	---	---	100.0000	A	15/10/2019	
4,500,000	1,000.00	0.00	Πργμ/Πργμ	12/02/2026	5	---	12/02	0.00	1	ΟΕΔ-ΣΤΘ-120226-05X-0,000-1,000	---	---	---	---	---	---	---	---	---
3,000,000	1,000.00	3.38	Πργμ/Πργμ	15/02/2025	7	---	15/02	3.38	1	ΟΕΔ-ΣΤΘ-150225-07X-3,375-1,000	---	---	---	---	---	---	---	---	---
964,000	1,000.00	3.25	Πργμ/Πργμ	20/03/2025	6	---	20/03	3.25	1	ΟΕΔ-ΣΤΘ-200325-06X-3,250-1,000	---	---	---	---	---	---	---	---	---
2,100,000	1,000.00	3.55	Πργμ/Πργμ	20/03/2026	7	---	20/03	3.55	1	ΟΕΔ-ΣΤΘ-200326-07X-3,550-1,000	---	---	---	---	---	---	---	---	---
40,000	1,000.00	2.18	FLR Πργμ/360	16/09/2023	1	---	16/03 - 16/09	---	1	ΟΕΔ-ΚΥΜ-160923-01X-2,178-1,000	---	---	---	---	---	---	---	---	---
5,500,000	1,000.00	1.50	Πργμ/Πργμ	18/06/2030	10	---	18/06	1.50	1	ΟΕΔ-ΣΤΘ-180630-10X-1,500-1,000	---	---	---	---	---	---	---	---	---

Σημειώσεις Ομολόγων Ελλ. Δημοσίου

Ο Όγκος Συναλλαγών υπολογίζεται ως (Τεμάχια) * (Ονομαστική Τιμή). Η Αξία Συναλλαγών υπολογίζεται ως (Τεμάχια) * (Ονομαστική Τιμή) * (Τιμή %) + (Δεδουλευμένοι Τόκοι)

Η Αξία του τρέχοντος τοκομεριδίου για τις εκδόσεις Ονομαστικής Αξίας 0,01 ευρώ, αναφέρεται σε Ονομαστική Αξία 100 ευρώ.

FLR (= Floating Interest Rate) Ομόλογο Μεταβλητού Επιτοκίου.

[1] - Η Ημερομηνία Λήξης της τοκοφόρου περιόδου και η Ημερομηνία Πληρωμής του τοκομεριδίου.

Ομόλογα Ελληνικού Δημοσίου

Πλήθος Εισηγμ. Ομολογιών	Ονομ. αξία	Σημερινό επιτόκιο	Υπολογισμός Δεδουλευμένων	Ημερ/νία Λήξης [1]	Διάρκεια (έτη)	Σημείωση	Ημερομηνία Πληρ.	Αξία τρέχοντος	Μον. Διαπρ.	Ομόλογα Ελληνικού Δημοσίου	Κατωτ Τιμή	Ανωτ Τιμή	Τιμή κλεισ.	Προηγ. Κλείσιμο-ημ/νία	Όγκος	Αξία Συναλλαγών	Τελευταία εντολή Αγορ./ Πώλ. Ημερομηνία
5,364,250	1,000.00	3.25	Πργμ/Πργμ	20/03/2050	30	---	20/03	3.25	1	ΟΕΔ-ΣΤΘ-200350-30Χ-3,250-1,000	---	---	---	---	---	---	---
3,924,361	1,000.00	2.00	Πργμ/Πργμ	22/04/2027	7	---	22/04	2.00	1	ΟΕΔ-ΣΤΘ-220427-07Χ-2,000-1,000	---	---	---	---	---	---	99.9000 A 22/04/2020
2,500,000	1,000.00	1.88	Πργμ/Πργμ	23/07/2026	7	---	23/07	1.88	1	ΟΕΔ-ΣΤΘ-230726-07Χ-1,875-1,000	---	---	---	---	---	---	---
3,800,000	1,000.00	4.25	Πργμ/Πργμ	15/06/2033	10	---	15/06	4.25	1	ΟΕΔ-ΣΤΘ-150633-10Χ-4,250-1,000	---	---	---	---	---	---	---
3,500,000	1,000.00	1.88	Πργμ/Πργμ	24/01/2052	30	---	24/01	1.88	1	ΟΕΔ-ΣΤΘ-240152-30Χ-1,875-1,000	---	---	---	---	---	---	---
3,700,000	1,000.00	1.75	Πργμ/Πργμ	18/06/2032	10	---	18/06	1.75	1	ΟΕΔ-ΣΤΘ-180632-10Χ-1,750-1,000	---	---	---	---	---	---	---
2,200,000	1,000.00	1.13	FLR Πργμ/360	15/12/2027	5	---	- 15/12 - 15/03 -	---	1	ΟΕΔ-ΚΥΜ-151227-05Χ-1,130-1,000	---	---	---	---	---	---	102.1600 A 30/12/2022

Σημειώσεις Ομολόγων Ελλ. Δημοσίου

Ο Όγκος Συναλλαγών υπολογίζεται ως (Τεμάχια) * (Ονομαστική Τιμή). Η Αξία Συναλλαγών υπολογίζεται ως (Τεμάχια) * (Ονομαστική Τιμή) * (Τιμή %) + (Δεδουλευμένοι Τόκοι)

Η Αξία του τρέχοντος τοκομεριδίου για τις εκδόσεις Ονομαστικής Αξίας 0,01 ευρώ, αναφέρεται σε Ονομαστική Αξία 100 ευρώ.

FLR (= Floating Interest Rate) Ομόλογο Μεταβλητού Επιτοκίου.

[1] - Η Ημερομηνία Λήξης της τοκοφόρου περιόδου και η Ημερομηνία Πληρωμής του τοκομεριδίου.

Έντοκα Γραμμάτια & Zero Coupon Ομόλογα Ελληνικού Δημοσίου

Ημερ/νία	Διάρκειας 13 εβδομάδων									Διάρκειας 26 εβδομάδων									Διάρκειας 52 εβδομάδων								
	Ημερ/νία Λήξης	Αρχικό Επιτόκιο	Πλήθος Εισηγμένων	Όνομ/κή αξία	Τιμή έκδοσης	Τελευταία Τιμή	Συναλλαγή Ημερομηνία	Όγκος Συναλλαγών	Σημ.	Ημερ/νία Λήξης	Αρχικό Επιτόκιο	Πλήθος Εισηγμένων	Όνομ/κή αξία	Τιμή έκδοσης	Τελευταία Τιμή	Συναλλαγή Ημερομηνία	Όγκος Συναλλαγών	Σημ.	Ημερ/νία Λήξης	Αρχικό Επιτόκιο	Πλήθος Εισηγμένων	Όνομ/κή αξία	Τιμή έκδοσης	Τελευταία Τιμή	Συναλλαγή Ημερομηνία	Όγκος Συναλλαγών	Σημ.
10/06/2022	---	---	---	---	---	---	---	---	---	---	---	---	---	---	---	---	---	---	09/06/2023	0.83	1,600,000	1,000.00	991.68	---	---	---	---
09/09/2022	---	---	---	---	---	---	---	---	---	---	---	---	---	---	---	---	---	---	08/09/2023	1.97	1,000,000	1,000.00	980.47	---	---	---	---
09/12/2022	---	---	---	---	---	---	---	---	---	---	---	---	---	---	---	---	---	---	08/12/2023	2.73	600,000	1,000.00	973.10	---	---	---	---
10/03/2023	---	---	---	---	---	---	---	---	---	---	---	---	---	---	---	---	---	---	08/03/2024	3.75	1,000,000	1,000.00	963.46	---	---	---	---

Ημερήσιο Δελτίο Τιμών

Έτος: 144 Αύξων Αριθμός Συνεδρίασης: 82

Ενότητα 5: Ομόλογα Ελληνικού Δημοσίου Διαπραγματεύσιμα με τη Μέθοδο Εκφώνησης - Αντιφώνησης

Πέμπτη, 4 Μαΐου, 2023

Ομόλογα σε Κυκλοφορία	Νόμισμα / Ελάχιστη διαπραγ.	Ημερομηνία Πληρ.	Αξία τρέχοντος τοκομεριδίου	Σημείωση	Τοκομερίδιο	Μονάδα διαπίσης	Ημερ/νία Έκδοσης	Διάρκεια (έτη)	Σημερινό επιτόκιο	Υ.Δ.Τ σε ημέρες	Ομόλογα	Τελευταία τιμή προηγ.	Τελευτ. Τιμή	Εκφ. τοις μετρητοίς (€) Αγορ. / Πώλ Ημερομηνία	Συναλλαγές σε τμχ	Ελάχιστο ζωής	Μέγιστο ζωής		
Νομικών Προσώπων και Εταιρειών σε Συνάλλαγμα και Ευρο																			
0	GBP / 10	01/12	0.25	---	66	1	01/12/1928	100	2.5	360	Ε.Κ.Τ.Ε.	---	---	---	---	---	---		
103,746	GBP / 10	01/12	0.25	---	64	1	01/12/1930	98	2.5	360	Ε.Κ.Τ.Ε. σειρά	2.27	05/02/1996	2.27	Π	05/02/1996	---	2.27	2.27

Σημειώσεις Ομολόγων Ελλ. Δημοσίου

Υ.Δ.Τ: Υπολογισμός Δεδουλευμένων Τόκων.

FLR (= Floating Interest Rate) Ομόλογο Μεταβλητού Επιτοκίου.

Η ελάχιστη διαπραγματεύσιμη Ονομαστική Αξία για όλους τους Άυλους Τίτλους του Δημοσίου είναι τα 100 Ευρώ. (μφρ-0)

Πίνακας Μελών Χρηματιστηρίου Αθηνών και Μελών ΕΤ.ΕΚ.

Επωνυμία	Διεύθυνση	Τηλέφωνο	Φαξ	Αγορά Μετοχών			Αγορά Παραγώγων		Μέλη ΕΤ.ΕΚ.	
				Μέλος Αγοράς	Μέλος εξ Αποστάσεως	Ειδικός Διαπρήτης	Διαπρήτης	Ειδικός Διαπρήτης	Γενικό Εκκαθ/στικό	Άμεσο Εκκαθ/στικό
AEONIC SECURITIES C.I.F. P.L.C.	ΛΑΪΟΥ 6, ΓΡ. 301B, ANNA COURT ,	35725337600		a						
ARGUS STOCKBROKERS LTD	25 ΛΕΩΦΟΡΟΣ ΔΗΜΟΣΘΕΝΗ ΣΕΒΕΡΗ 25 ,	0035722717000		a	a		a			
ATLANTIC SECURITIES LTD	ΠΡΟΔΡΟΜΟΥ 37 37,	0035722445400		a	a					
ΑΧΟΝ ΧΡΗΜΑΤΙΣΤΗΡΙΑΚΗ Α.Ε.Π.Ε.Υ.	ΣΤΑΔΙΟΥ 48 48, ΑΘΗΝΑ	2103363800		a			a			
ΒΕΤΑ ΧΡΗΜΑΤΙΣΤΗΡΙΑΚΗ Α.Ε.Π.Ε.Υ.	Λ.ΑΛΕΞΑΝΔΡΑΣ 29 29 , ΑΘΗΝΑ	2106478930		a		a	a			a
BNP PARIBAS S.A.	ΛΑΜΨΑΚΟΥ 2 , ΑΘΗΝΑ	2107468525							a	
BOFA SECURITIES EUROPE SA	112 AVENUE KL?BER 75116 ,	+33 153655555		a	a					
CAPITAL ΑΧΕΠΕΥ	ΜΗΤΡΟΠΟΛΕΩΣ 58 58, ΑΘΗΝΑ	2103369700		a			a			
CITIGROUP GLOBAL MARKETS EUROPE AG	REUTERWEG 16 16,	+49 691366-0		a	a					
CITIGROUP GLOBAL MARKETS LIMITED	33 CANADA SQUARE -CANARY WHARF 1,	+44 02079864000		a						
CREDIT SUISSE BANK (EUROPE), S.A.	CALLE AYALA 42, 3A PLANTA-B MADRID ,	+34917916000		a	a					
CREDIT SUISSE SECURITIES (EUROPE) LIMITED	ONE CABOT SQUARE 1 , LONDON	+44 2078888888		a						
DEUTSCHE BANK AG	GREAT WINCHESTER STREET 1 , LONDON	+44 20 754 54209	00441133361437		a					
EUROBANK EQUITIES ΜΟΝΟΠΡΟΣΩΠΗ Α.Ε.Π.Ε.Υ.	ΦΙΛΕΛΛΗΝΩΝ 10 & ΞΕΝΟΦΩΝΤΟΣ 13 , ΑΘΗΝΑ	2103720425		a		a	a			a
EUROCORP Α.Ε.Π.Ε.Υ.	ΠΛ.ΦΙΛΙΚΗΣ ΕΤΑΙΡΕΙΑΣ 14 14, ΑΘΗΝΑ	2107263600		a			a			a
EUROTRUST ΧΡΗΜΑΤΙΣΤΗΡΙΑΚΗ Α.Ε.Π.Ε.Υ.	ΣΕΒΑΣΤΟΥΠΟΛΕΩΣ 113 113, ΑΘΗΝΑ	2103363100		a						
EUROXX ΧΡΗΜΑΤΙΣΤΗΡΙΑΚΗ Α.Ε.Π.Ε.Υ.	ΠΑΛΛΑΙΟΛΟΓΟΥ 7, ΧΑΛΑΝΔΡΙ	(210)-6879400	(210)-6879401	a		a	a			a
ΠΑΛΛΑΙΟΛΟΓΟΥ 7, ΧΑΛΑΝΔΡΙ		+30 2106879400	210-6879401							
FREEDOM FINANCE EUROPE LTD	ΧΡΗΣΤΑΚΗ ΚΡΑΝΟΥ 20 ,	035725257786			a					
GLOBAL CAPITAL SECURITIES & FINANCIAL SERVICES LTD	Λ.ΑΡΧΙΕΠΙΣΚΟΠΟΥ ΜΑΚΑΡΙΟΥ Γ50 50,	0035722710710		a	a					
GREENPOST TRADING EUROPE LTD	KIMONOS 3, ACROPOLIS MANSIONS, 2ND FLOOR, FLAT/OFFICE 202 ,	035722521389			a					
HSBC CONTINENTAL EUROPE	Λ.ΜΕΣΣΟΓΕΙΩΝ 109-111 109-111,	2106960000							a	
INDEX ΧΡΗΜΑΤΙΣΤΗΡΙΑΚΗ Α.Ε.Π.Ε.Υ.	ΔΡΑΓΑΤΣΑΝΙΟΥ 6 6, ΑΘΗΝΑ	2103213920		a						
LAIKI FINANCIAL SERVICES LTD	ΛΕΩΦ. ΒΥΡΩΝΟΣ 26, ΛΕΥΚΩΣΙΑ ΚΥΠΡΟΥ	357 22367367	357 22718567		a					
MEGA EQUITY SECURITIES & FINANCIAL SERVICES PUBLIC LTD	ΛΕΩΦ.ΓΡΙΒΑ ΔΙΓΕΝΗ 42-44 42-44,	0035722711711		a	a		a			
MERIT ΧΡΗΜΑΤΙΣΤΗΡΙΑΚΗ Α.Ε.Π.Ε.Υ.	ΣΟΦΟΚΛΕΟΥΣ 5 5, ΑΘΗΝΑ	2103671880		a		a	a			a
MERRILL LYNCH INTERNATIONAL	2 KING EDWARD STREET 2 , LONDON	+44 20276281000		a						
NUNTIUS ΧΡΗΜΑΤΙΣΤΗΡΙΑΚΗ Α.Ε.Π.Ε.Υ.	ΔΡΑΓΑΤΣΑΝΙΟΥ 6 6, ΑΘΗΝΑ	2103350599		a						
ONE PLUS CAPITAL LIMITED	75 PRODRΟΜΟΥ AVENUE NICOSIA 1307 ,	35722873760		a	a					
PROCHOICE CHRIMATISTIRIAKI LTD	ΛΕΩΦ.ΣΠΥΡΟΥ ΚΥΠΡΙΑΝΟΥ 57, ΑΚΙΝΗΤΑ Φ 57,	035724661192		a	a					
SHARELINK SECURITIES & FINANCIAL SERVICES LTD	HOUSE-ΘΕΟΤΟΚΗ 6 ΜΕΓΑΡΟ ΕΛΛΗΝΑ 6 ,	+357 22554200		a			a			
SOCIETE GENERALE S.A.	17 COURS VALMY, CEDEX ,	+157290504		a	a		a			

Πίνακας Μελών Χρηματιστηρίου Αθηνών και Μελών ΕΤ.ΕΚ.

Επωνυμία			Αγορά Μετοχών			Αγορά Παραγώγων		Μέλη ΕΤ.ΕΚ.	
Διεύθυνση	Τηλέφωνο	Φαξ	Μέλος Αγοράς	Μέλος εξ Αποστάσεως	Ειδικός Διαπρήτης	Διαπρήτης	Ειδικός Διαπρήτης	Γενικό Εκκαθιστικό	Άμεσο Εκκαθιστικό
SOLIDUS SECURITIES Α.Ε.Π.Ε.Υ.			a			a			a
ΛΟΥΙΖΗΣ ΡΙΑΝΚΟΥΡ 64 64, ΑΘΗΝΑ	2106900600								
THE CYPRUS INVESTMENT & SECURITIES CORPORATION LTD			a	a					
ΑΓΙΟΥ ΠΡΟΚΟΠΙΟΥ & ΠΟΣΕΙΔΩΝΟΣ 1 154,	0035722121700								
UBS EUROPE SE			a	a					
OPERNTURM, BOCKENHEIMER LANDSTRASSE 2-4 ,	496921790								
UBS LIMITED				a					
FINSBURY AVENUE 1 , LONDON	+44 2075687135								
Α. ΣΑΡΡΗΣ ΧΡΗΜΑΤΙΣΤΗΡΙΑΚΗ Α.Ε.Π.Ε.Υ			a						
ΔΡΑΓΑΤΣΑΝΙΟΥ 6 6, ΑΘΗΝΑ	2103367700								
ΑΛΦΑ FINANCE ΜΟΝΟΠΡΟΣΩΠΗ ΑΕΠΕΥ			a		a	a	a		a
ΠΑΝΕΠΙΣΤΗΜΙΟΥ 45 5, ΑΘΗΝΑ	2103677400								
ΑΛΦΑ ΤΡΑΠΕΖΑ ΑΝΩΝΥΜΗ ΕΤΑΙΡΙΑ								a	
ΣΤΑΔΙΟΥ 40 , ΑΘΗΝΑ	2103260000								
Γ. Α. ΠΕΡΒΑΝΑΣ ΧΡΗΜΑΤΙΣΤΗΡΙΑΚΗ Α.Ε.Π.Ε.Υ			a						
ΣΟΦΟΚΛΕΟΥΣ 7-9 7-9, ΑΘΗΝΑ	2103727200								
ΕΘΝΙΚΗ ΤΡΑΠΕΖΑ ΤΗΣ ΕΛΛΑΔΟΣ Α.Ε.			a			a		a	
ΑΚΑΔΗΜΙΑΣ 68, ΑΘΗΝΑ	(210)-3328817	(210)-3328678							
ΑΙΟΛΟΥ 86, ΑΘΗΝΑ	(210)-3341000	(210)-3228187							
ΕΘΝΙΚΗ ΧΡΗΜΑΤΙΣΤΗΡΙΑΚΗ ΜΟΝΟΠΡΟΣΩΠΗ ΑΕΠΕΥ			a		a	a	a		
ΛΕΩΦΟΡΟΣ ΑΘΗΝΩΝ 128-132 & ΙΦΙΓΕΝΙΑΣ 66, ΑΘΗΝΑ	2103328784								
ΕΛΛΗΝΙΚΗ ΤΡΑΠΕΖΑ (ΕΠΕΝΔΥΣΕΙΣ) ΛΤΔ				a					
ΛΕΩΦ.ΚΥΡΙΑΚΟΥ ΜΑΤΣΗ 31 - ΤΘ 24747 , ΛΕΥΚΩΣΙΑ ΚΥΠΡΟΥ	+357 22500100	357 22500110							
ΕΛΛΗΝΟΑΜΕΡΙΚΑΝΙΚΗ ΧΡΗΜΑΤΙΣΤΗΡΙΑΚΗ ΑΕΠΕΥ			a		a	a			a
ΑΝΔΡΕΑ ΠΑΠΑΝΔΡΕΟΥ 27 27, ΜΑΡΟΥΣΙ	2103311100								
Ι. Χ. ΜΑΥΡΙΚΗΣ ΧΡΗΜΑΤΙΣΤΗΡΙΑΚΗ Α.Ε.Π.Ε.Υ			a						
ΣΟΦΟΚΛΕΟΥΣ 5 5, ΑΘΗΝΑ	2103216730								
ΚΑΠΠΑ ΧΡΗΜΑΤΙΣΤΗΡΙΑΚΗ Α.Ε.Π.Ε.Υ.			a			a			
ΒΑΛΛΑΩΡΙΤΟΥ 15 15, ΑΘΗΝΑ	2103678600								
ΚΑΡΑΜΑΝΩΦ ΧΡΗΜΑΤΙΣΤΗΡΙΑΚΗ Α.Ε.Π.Ε.Υ.			a						
ΠΛ.ΑΓ.ΘΕΟΔΩΡΩΝ 2 2, ΑΘΗΝΑ	2103212947								
ΚΥΚΛΟΣ ΧΡΗΜΑΤΙΣΤΗΡΙΑΚΗ Α.Ε.Π.Ε.Υ.			a			a			
ΧΑΡΙΑΛΟΥ ΤΡΙΚΟΥΠΗ 6-8-10 39, ΑΘΗΝΑ	2103364300								
ΛΕΩΝ ΔΕΠΟΛΑΣ ΧΡΗΜΑΤΙΣΤΗΡΙΑΚΗ Α.Ε.Π.Ε.Υ.			a		a	a			
ΧΡΗΣΤΟΥ ΛΑΔΑ 1 1, ΑΘΗΝΑ	2103213276 -28								
Ν. ΧΡΥΣΟΧΟΙΔΗΣ ΧΡΗΜΑΤΙΣΤΗΡΙΑΚΗ Α.Ε.Π.Ε.Υ			a			a			a
ΣΟΦΟΚΛΕΟΥΣ 7-9 7-9, ΑΘΗΝΑ	2103213913								
ΠΑΓΚΡΗΤΙΑ ΤΡΑΠΕΖΑ ΑΝΩΝΥΜΗ ΕΤΑΙΡΕΙΑ								a	
ΙΚΑΡΟΥ 5 ,	2810 338800								
ΠΑΝΤΕΛΑΚΗΣ ΧΡΗΜΑΤΙΣΤΗΡΙΑΚΗ Α.Ε.Π.Ε.Υ			a	a		a	a		
ΕΘΝΙΚΗΣ ΑΝΤΙΣΤΑΣΕΩΣ 57, ΚΤΙΡΙΟ Β 57, ΧΑΛΑΝΔΡΙ	2106965000								
ΠΕΙΡΑΙΩΣ ΜΟΝΟΠΡΟΣΩΠΗ Α.Ε.Π.Ε.Υ.			a		a	a	a		a
ΣΤΑΔΙΟΥ 10 10, ΑΘΗΝΑ	2103354100								
ΠΗΓΑΣΟΣ ΧΡΗΜΑΤΙΣΤΗΡΙΑΚΗ Α.Ε.Π.Ε.Υ.			a			a			
ΒΑΛΛΑΩΡΙΤΟΥ 17 & ΑΜΕΡΙΚΗΣ 17 , ΑΘΗΝΑ	2103670700								
ΣΤ. ΕΜ. ΛΑΥΡΕΝΤΑΚΗΣ ΧΡΗΜΑΤΙΣΤΗΡΙΑΚΗ Α.Ε.Π.Ε.Υ.			a			a			
ΣΟΦΟΚΛΕΟΥΣ 7-9 7-9, ΑΘΗΝΑ	2103213336								
ΤΡΑΠΕΖΑ EUROBANK ΑΕ								a	
ΟΘΩΝΟΣ 8 , ΑΘΗΝΑ	2103337000								
ΤΡΑΠΕΖΑ ΟΡΤΙΜΑ BANK Α.Ε.			a	a		a	a	a	
ΑΙΓΙΑΛΕΙΑΣ 32 & ΠΑΡΑΔΕΙΣΟΥ 32 , ΜΑΡΟΥΣΙ	2108173663								
ΤΡΑΠΕΖΑ ΠΕΙΡΑΙΩΣ ΑΝΩΝΥΜΟΣ ΕΤΑΙΡΕΙΑ			a			a		a	
ΑΜΕΡΙΚΗΣ 4 , ΑΘΗΝΑ	2103335000								

Πίνακας Μετοχών Υπό Ειδική Διαπραγμάτευση

Χρεόγραφο	Κατηγορία Διαπραγμάτευσης
Ειδικός Διαπραγματευτής	Έναρξη Ειδικής Διαπραγμάτευσης
MLS ΠΛΗΡΟΦΟΡΙΚΗ (ΚΟ)	Κατάσταση σε Αναστολή
ΠΕΙΡΑΙΩΣ ΜΟΝΟΠΡΟΣΩΠΗ Α.Ε.Π.Ε.Υ.	01/08/2019
ALPHA ETF FTSE Athex Large Cap	Διαπραγματεύσιμα Αμοιβαία Κεφάλαια (Δ.Α.Κ.)
ΑΛΦΑ FINANCE ΜΟΝΟΠΡΟΣΩΠΗ ΑΕΠΕΥ	02/01/1900
ΕΘΝΙΚΗ ΧΡΗΜΑΤΙΣΤΗΡΙΑΚΗ ΜΟΝΟΠΡΟΣΩΠΗ ΑΕΠΕΥ	02/01/1900
ALPHA TRUST (ΚΟ)	Κύρια Αγορά
ΕΥΡΟΒΑΝΚ ΕQUITIES ΜΟΝΟΠΡΟΣΩΠΗ Α.Ε.Π.Ε.Υ.	06/02/2023
ΛΕΩΝ ΔΕΠΟΛΑΣ ΧΡΗΜΑΤΙΣΤΗΡΙΑΚΗ Α.Ε.Π.Ε.Υ.	04/01/2021
ALPHA ΥΠΗΡΕΣΙΩΝ ΣΥΜΜ (ΚΟ)	Κύρια Αγορά
ΕΥΡΟΒΑΝΚ ΕQUITIES ΜΟΝΟΠΡΟΣΩΠΗ Α.Ε.Π.Ε.Υ.	22/10/2006
MERIT ΧΡΗΜΑΤΙΣΤΗΡΙΑΚΗ Α.Ε.Π.Ε.Υ.	03/09/2012
ΑΛΦΑ FINANCE ΜΟΝΟΠΡΟΣΩΠΗ ΑΕΠΕΥ	29/02/2016
ΕΘΝΙΚΗ ΧΡΗΜΑΤΙΣΤΗΡΙΑΚΗ ΜΟΝΟΠΡΟΣΩΠΗ ΑΕΠΕΥ	02/01/1900
ΕΛΛΗΝΟΑΜΕΡΙΚΑΝΙΚΗ ΧΡΗΜΑΤΙΣΤΗΡΙΑΚΗ ΑΕΠΕΥ	25/07/2014
ΛΕΩΝ ΔΕΠΟΛΑΣ ΧΡΗΜΑΤΙΣΤΗΡΙΑΚΗ Α.Ε.Π.Ε.Υ.	04/01/2016
ΠΕΙΡΑΙΩΣ ΜΟΝΟΠΡΟΣΩΠΗ Α.Ε.Π.Ε.Υ.	28/05/2009
ΑΤΤΙΣΑ BANK Α.Τ.Ε. (ΚΟ)	Κύρια Αγορά
ΕΥΡΟXX ΧΡΗΜΑΤΙΣΤΗΡΙΑΚΗ Α.Ε.Π.Ε.Υ.	22/01/2016
ΠΕΙΡΑΙΩΣ ΜΟΝΟΠΡΟΣΩΠΗ Α.Ε.Π.Ε.Υ.	20/09/2017
AUSTRIACARD (ΚΑ)	Κύρια Αγορά
ΒΕΤΑ ΧΡΗΜΑΤΙΣΤΗΡΙΑΚΗ Α.Ε.Π.Ε.Υ.	23/03/2023
AUTONELLAS (ΚΟ)	Κύρια Αγορά
ΕΥΡΟXX ΧΡΗΜΑΤΙΣΤΗΡΙΑΚΗ Α.Ε.Π.Ε.Υ.	02/07/2018
ΑΛΦΑ FINANCE ΜΟΝΟΠΡΟΣΩΠΗ ΑΕΠΕΥ	01/07/2019
AVE (ΚΟ)	Κύρια Αγορά
ΕΥΡΟXX ΧΡΗΜΑΤΙΣΤΗΡΙΑΚΗ Α.Ε.Π.Ε.Υ.	05/06/2020
BRIQ PROPERTIES (ΚΟ)	Κύρια Αγορά
ΕΥΡΟΒΑΝΚ ΕQUITIES ΜΟΝΟΠΡΟΣΩΠΗ Α.Ε.Π.Ε.Υ.	09/09/2019
ΛΕΩΝ ΔΕΠΟΛΑΣ ΧΡΗΜΑΤΙΣΤΗΡΙΑΚΗ Α.Ε.Π.Ε.Υ.	22/02/2021
CENERGY HOLDINGS (ΚΑ)	Κύρια Αγορά
ΕΥΡΟΒΑΝΚ ΕQUITIES ΜΟΝΟΠΡΟΣΩΠΗ Α.Ε.Π.Ε.Υ.	02/01/2016
ΑΛΦΑ FINANCE ΜΟΝΟΠΡΟΣΩΠΗ ΑΕΠΕΥ	02/01/2016
ΠΑΝΤΕΛΑΚΗΣ ΧΡΗΜΑΤΙΣΤΗΡΙΑΚΗ Α.Ε.Π.Ε.Υ	27/12/2022
ΤΡΑΠΕΖΑ ΟΡΤΙΜΑ BANK Α.Ε.	14/03/2022
CNL CAPITAL (ΚΟ)	Κύρια Αγορά
MERIT ΧΡΗΜΑΤΙΣΤΗΡΙΑΚΗ Α.Ε.Π.Ε.Υ.	01/10/2018
COCA-COLA HBC AG (ΚΟ)	Κύρια Αγορά
ΒΕΤΑ ΧΡΗΜΑΤΙΣΤΗΡΙΑΚΗ Α.Ε.Π.Ε.Υ.	08/03/2021
ΕΘΝΙΚΗ ΧΡΗΜΑΤΙΣΤΗΡΙΑΚΗ ΜΟΝΟΠΡΟΣΩΠΗ ΑΕΠΕΥ	02/01/1900
ΠΕΙΡΑΙΩΣ ΜΟΝΟΠΡΟΣΩΠΗ Α.Ε.Π.Ε.Υ.	04/05/2015
DIMAND (ΚΟ)	Κύρια Αγορά
ΕΥΡΟΒΑΝΚ ΕQUITIES ΜΟΝΟΠΡΟΣΩΠΗ Α.Ε.Π.Ε.Υ.	08/08/2022
ΑΛΦΑ FINANCE ΜΟΝΟΠΡΟΣΩΠΗ ΑΕΠΕΥ	08/08/2022
EUROBANK HOLDINGS (ΚΟ)	Κύρια Αγορά
ΕΥΡΟΒΑΝΚ ΕQUITIES ΜΟΝΟΠΡΟΣΩΠΗ Α.Ε.Π.Ε.Υ.	01/06/2012
MERIT ΧΡΗΜΑΤΙΣΤΗΡΙΑΚΗ Α.Ε.Π.Ε.Υ.	06/11/2017
ΑΛΦΑ FINANCE ΜΟΝΟΠΡΟΣΩΠΗ ΑΕΠΕΥ	09/01/2006
ΕΘΝΙΚΗ ΧΡΗΜΑΤΙΣΤΗΡΙΑΚΗ ΜΟΝΟΠΡΟΣΩΠΗ ΑΕΠΕΥ	02/01/1900
ΕΛΛΗΝΟΑΜΕΡΙΚΑΝΙΚΗ ΧΡΗΜΑΤΙΣΤΗΡΙΑΚΗ ΑΕΠΕΥ	25/07/2014
ΛΕΩΝ ΔΕΠΟΛΑΣ ΧΡΗΜΑΤΙΣΤΗΡΙΑΚΗ Α.Ε.Π.Ε.Υ.	30/11/2018
ΠΕΙΡΑΙΩΣ ΜΟΝΟΠΡΟΣΩΠΗ Α.Ε.Π.Ε.Υ.	28/09/2009
FOURLIS ΣΥΜΜΕΤΟΧΩΝ (ΚΟ)	Κύρια Αγορά
ΕΥΡΟΒΑΝΚ ΕQUITIES ΜΟΝΟΠΡΟΣΩΠΗ Α.Ε.Π.Ε.Υ.	01/12/2016
ΠΕΙΡΑΙΩΣ ΜΟΝΟΠΡΟΣΩΠΗ Α.Ε.Π.Ε.Υ.	06/03/2017
HELLENIO ENERGY (ΚΟ)	Κύρια Αγορά
ΕΛΛΗΝΟΑΜΕΡΙΚΑΝΙΚΗ ΧΡΗΜΑΤΙΣΤΗΡΙΑΚΗ ΑΕΠΕΥ	14/09/2015
ΠΕΙΡΑΙΩΣ ΜΟΝΟΠΡΟΣΩΠΗ Α.Ε.Π.Ε.Υ.	20/03/2017
IDEAL HOLDINGS (ΚΟ)	Κύρια Αγορά
ΕΥΡΟΒΑΝΚ ΕQUITIES ΜΟΝΟΠΡΟΣΩΠΗ Α.Ε.Π.Ε.Υ.	07/06/2021
ΠΕΙΡΑΙΩΣ ΜΟΝΟΠΡΟΣΩΠΗ Α.Ε.Π.Ε.Υ.	07/06/2021
INTERCONTINENTAL (ΚΟ)	Κύρια Αγορά
ΛΕΩΝ ΔΕΠΟΛΑΣ ΧΡΗΜΑΤΙΣΤΗΡΙΑΚΗ Α.Ε.Π.Ε.Υ.	03/06/2019
INTRAKAT (ΚΟ)	Κύρια Αγορά
ΒΕΤΑ ΧΡΗΜΑΤΙΣΤΗΡΙΑΚΗ Α.Ε.Π.Ε.Υ.	04/10/2021
ΠΑΝΤΕΛΑΚΗΣ ΧΡΗΜΑΤΙΣΤΗΡΙΑΚΗ Α.Ε.Π.Ε.Υ	10/10/2022

Πίνακας Μετοχών Υπό Ειδική Διαπραγμάτευση

Χρολόγισμα	Κατηγορία Διαπραγμάτευσης
Ειδικός Διαπραγματευτής	Εναρξη Ειδικής Διαπραγμάτευσης
JUMBO (ΚΟ)	Κύρια Αγορά
ΒΕΤΑ ΧΡΗΜΑΤΙΣΤΗΡΙΑΚΗ Α.Ε.Π.Ε.Υ.	01/02/2021
ΕΥΡΟΒΑΝΚ ΕΚΙΤΙΕΣ ΜΟΝΟΠΡΟΣΩΠΗ Α.Ε.Π.Ε.Υ.	25/05/2020
MERIT ΧΡΗΜΑΤΙΣΤΗΡΙΑΚΗ Α.Ε.Π.Ε.Υ.	06/11/2017
ΠΕΙΡΑΙΩΣ ΜΟΝΟΠΡΟΣΩΠΗ Α.Ε.Π.Ε.Υ.	06/03/2017
LAMDA DEVELOPMENT(ΚΟ)	Κύρια Αγορά
ΕΥΡΟΒΑΝΚ ΕΚΙΤΙΕΣ ΜΟΝΟΠΡΟΣΩΠΗ Α.Ε.Π.Ε.Υ.	08/12/2014
ΠΑΝΤΕΛΑΚΗΣ ΧΡΗΜΑΤΙΣΤΗΡΙΑΚΗ Α.Ε.Π.Ε.Υ.	06/11/2017
ΠΕΙΡΑΙΩΣ ΜΟΝΟΠΡΟΣΩΠΗ Α.Ε.Π.Ε.Υ.	29/06/2017
MIG (ΚΟ)	Κύρια Αγορά
ΕΥΡΟΒΑΝΚ ΕΚΙΤΙΕΣ ΜΟΝΟΠΡΟΣΩΠΗ Α.Ε.Π.Ε.Υ.	23/03/2015
ΠΕΙΡΑΙΩΣ ΜΟΝΟΠΡΟΣΩΠΗ Α.Ε.Π.Ε.Υ.	02/02/2009
PREMIA (ΚΟ)	Κύρια Αγορά
ΒΕΤΑ ΧΡΗΜΑΤΙΣΤΗΡΙΑΚΗ Α.Ε.Π.Ε.Υ.	01/06/2021
ΛΕΩΝ ΔΕΠΟΛΑΣ ΧΡΗΜΑΤΙΣΤΗΡΙΑΚΗ Α.Ε.Π.Ε.Υ.	05/12/2022
ΠΑΝΤΕΛΑΚΗΣ ΧΡΗΜΑΤΙΣΤΗΡΙΑΚΗ Α.Ε.Π.Ε.Υ.	23/12/2021
PROFILE (ΚΟ)	Κύρια Αγορά
ΠΑΝΤΕΛΑΚΗΣ ΧΡΗΜΑΤΙΣΤΗΡΙΑΚΗ Α.Ε.Π.Ε.Υ.	01/07/2019
ΤΡΑΠΕΖΑ ΟΡΤΙΜΑ BANK Α.Ε.	03/04/2023
QUALITY & RELIABILITY (ΚΟ)	Κύρια Αγορά
ΤΡΑΠΕΖΑ ΟΡΤΙΜΑ BANK Α.Ε.	03/01/2023
QUEST ΣΥΜΜΕΤΟΧΩΝ (ΚΟ)	Κύρια Αγορά
ΒΕΤΑ ΧΡΗΜΑΤΙΣΤΗΡΙΑΚΗ Α.Ε.Π.Ε.Υ.	26/03/2018
ΕΥΡΟΒΑΝΚ ΕΚΙΤΙΕΣ ΜΟΝΟΠΡΟΣΩΠΗ Α.Ε.Π.Ε.Υ.	28/01/2019
SPACE HELLAS (ΚΟ)	Κύρια Αγορά
MERIT ΧΡΗΜΑΤΙΣΤΗΡΙΑΚΗ Α.Ε.Π.Ε.Υ.	09/12/2022
TITAN CEMENT (ΚΑ)	Κύρια Αγορά
ΒΕΤΑ ΧΡΗΜΑΤΙΣΤΗΡΙΑΚΗ Α.Ε.Π.Ε.Υ.	01/02/2021
ΕΥΡΟΒΑΝΚ ΕΚΙΤΙΕΣ ΜΟΝΟΠΡΟΣΩΠΗ Α.Ε.Π.Ε.Υ.	06/11/2019
ΠΕΙΡΑΙΩΣ ΜΟΝΟΠΡΟΣΩΠΗ Α.Ε.Π.Ε.Υ.	18/01/2021
VIOHALCO SA/NV (ΚΑ)	Κύρια Αγορά
ΕΥΡΟΒΑΝΚ ΕΚΙΤΙΕΣ ΜΟΝΟΠΡΟΣΩΠΗ Α.Ε.Π.Ε.Υ.	04/03/2014
MERIT ΧΡΗΜΑΤΙΣΤΗΡΙΑΚΗ Α.Ε.Π.Ε.Υ.	17/03/2014
ΑΛΦΑ FINANCE ΜΟΝΟΠΡΟΣΩΠΗ ΑΕΠΕΥ	11/03/2008
ΑΒΑΞ Α.Ε. (ΚΟ)	Κύρια Αγορά
ΕΥΡΟΒΑΝΚ ΕΚΙΤΙΕΣ ΜΟΝΟΠΡΟΣΩΠΗ Α.Ε.Π.Ε.Υ.	14/12/2015
ΠΕΙΡΑΙΩΣ ΜΟΝΟΠΡΟΣΩΠΗ Α.Ε.Π.Ε.Υ.	01/02/2021
ΑΔΜΗΕ ΣΥΜΜΕΤΟΧΩΝ Α.Ε. (ΚΟ)	Κύρια Αγορά
ΕΥΡΟΒΑΝΚ ΕΚΙΤΙΕΣ ΜΟΝΟΠΡΟΣΩΠΗ Α.Ε.Π.Ε.Υ.	24/05/2021
ΕΛΛΗΝΟΑΜΕΡΙΚΑΝΙΚΗ ΧΡΗΜΑΤΙΣΤΗΡΙΑΚΗ ΑΕΠΕΥ	09/03/2020
ΠΕΙΡΑΙΩΣ ΜΟΝΟΠΡΟΣΩΠΗ Α.Ε.Π.Ε.Υ.	29/06/2017
ΑΕΡΟΠΟΡΙΑ ΑΙΓΑΙΟΥ (ΚΟ)	Κύρια Αγορά
ΕΥΡΟΒΑΝΚ ΕΚΙΤΙΕΣ ΜΟΝΟΠΡΟΣΩΠΗ Α.Ε.Π.Ε.Υ.	22/09/2020
ΑΝΔΡΟΜΕΔΑ ΑΕΕΧ (ΚΟ)	Κύρια Αγορά
ΒΕΤΑ ΧΡΗΜΑΤΙΣΤΗΡΙΑΚΗ Α.Ε.Π.Ε.Υ.	15/02/2021
ΤΡΑΠΕΖΑ ΟΡΤΙΜΑ BANK Α.Ε.	03/04/2023
ΓΕΚ ΤΕΡΝΑ (ΚΟ)	Κύρια Αγορά
ΒΕΤΑ ΧΡΗΜΑΤΙΣΤΗΡΙΑΚΗ Α.Ε.Π.Ε.Υ.	08/03/2021
ΕΥΡΟΒΑΝΚ ΕΚΙΤΙΕΣ ΜΟΝΟΠΡΟΣΩΠΗ Α.Ε.Π.Ε.Υ.	24/05/2021
ΠΕΙΡΑΙΩΣ ΜΟΝΟΠΡΟΣΩΠΗ Α.Ε.Π.Ε.Υ.	29/08/2019
ΔΕΗ (ΚΟ)	Κύρια Αγορά
ΒΕΤΑ ΧΡΗΜΑΤΙΣΤΗΡΙΑΚΗ Α.Ε.Π.Ε.Υ.	01/02/2021
ΕΥΡΟΒΑΝΚ ΕΚΙΤΙΕΣ ΜΟΝΟΠΡΟΣΩΠΗ Α.Ε.Π.Ε.Υ.	22/10/2006
MERIT ΧΡΗΜΑΤΙΣΤΗΡΙΑΚΗ Α.Ε.Π.Ε.Υ.	06/11/2017
ΑΛΦΑ FINANCE ΜΟΝΟΠΡΟΣΩΠΗ ΑΕΠΕΥ	09/01/2006
ΕΘΝΙΚΗ ΧΡΗΜΑΤΙΣΤΗΡΙΑΚΗ ΜΟΝΟΠΡΟΣΩΠΗ ΑΕΠΕΥ	02/01/1900
ΕΛΛΗΝΟΑΜΕΡΙΚΑΝΙΚΗ ΧΡΗΜΑΤΙΣΤΗΡΙΑΚΗ ΑΕΠΕΥ	01/09/2014
ΠΕΙΡΑΙΩΣ ΜΟΝΟΠΡΟΣΩΠΗ Α.Ε.Π.Ε.Υ.	28/09/2009
ΕΘΝΙΚΗ ΤΡΑΠΕΖΑ (ΚΟ)	Κύρια Αγορά
ΕΥΡΟΒΑΝΚ ΕΚΙΤΙΕΣ ΜΟΝΟΠΡΟΣΩΠΗ Α.Ε.Π.Ε.Υ.	22/10/2006
MERIT ΧΡΗΜΑΤΙΣΤΗΡΙΑΚΗ Α.Ε.Π.Ε.Υ.	03/09/2012
ΑΛΦΑ FINANCE ΜΟΝΟΠΡΟΣΩΠΗ ΑΕΠΕΥ	09/01/2006
ΕΘΝΙΚΗ ΧΡΗΜΑΤΙΣΤΗΡΙΑΚΗ ΜΟΝΟΠΡΟΣΩΠΗ ΑΕΠΕΥ	02/01/1900
ΕΛΛΗΝΟΑΜΕΡΙΚΑΝΙΚΗ ΧΡΗΜΑΤΙΣΤΗΡΙΑΚΗ ΑΕΠΕΥ	25/07/2014
ΛΕΩΝ ΔΕΠΟΛΑΣ ΧΡΗΜΑΤΙΣΤΗΡΙΑΚΗ Α.Ε.Π.Ε.Υ.	20/05/2015
ΠΕΙΡΑΙΩΣ ΜΟΝΟΠΡΟΣΩΠΗ Α.Ε.Π.Ε.Υ.	08/09/2008

Πίνακας Μετοχών Υπό Ειδική Διαπραγμάτευση

Χρεόγραφο	Κατηγορία Διαπραγμάτευσης
Ειδικός Διαπραγματευτής	Έναρξη Ειδικής Διαπραγμάτευσης
ΕΚΤΕΡ (ΚΟ)	Κύρια Αγορά
ΒΕΤΑ ΧΡΗΜΑΤΙΣΤΗΡΙΑΚΗ Α.Ε.Π.Ε.Υ.	26/09/2022
ΕΥΡΟΒΑΝΚ ΕQUITIES ΜΟΝΟΠΡΟΣΩΠΗ Α.Ε.Π.Ε.Υ.	16/10/2017
ΛΕΩΝ ΔΕΠΟΛΑΣ ΧΡΗΜΑΤΙΣΤΗΡΙΑΚΗ Α.Ε.Π.Ε.Υ.	21/05/2018
ΕΛΑΣΤΡΟΝ (ΚΟ)	Κύρια Αγορά
ΛΕΩΝ ΔΕΠΟΛΑΣ ΧΡΗΜΑΤΙΣΤΗΡΙΑΚΗ Α.Ε.Π.Ε.Υ.	20/02/2017
ΕΛΒΑΛΧΑΛΚΟΡ (ΚΟ)	Κύρια Αγορά
ΒΕΤΑ ΧΡΗΜΑΤΙΣΤΗΡΙΑΚΗ Α.Ε.Π.Ε.Υ.	09/01/2023
ΕΥΡΟΒΑΝΚ ΕQUITIES ΜΟΝΟΠΡΟΣΩΠΗ Α.Ε.Π.Ε.Υ.	07/05/2018
ΑΛΦΑ FINANCE ΜΟΝΟΠΡΟΣΩΠΗ ΑΕΠΕΥ	07/05/2018
ΕΛΜΑΚΤΩΡ (ΚΟ)	Κύρια Αγορά
ΕΥΡΟΒΑΝΚ ΕQUITIES ΜΟΝΟΠΡΟΣΩΠΗ Α.Ε.Π.Ε.Υ.	01/06/2012
ΕΥΡΟΧΧ ΧΡΗΜΑΤΙΣΤΗΡΙΑΚΗ Α.Ε.Π.Ε.Υ.	24/09/2018
ΑΛΦΑ FINANCE ΜΟΝΟΠΡΟΣΩΠΗ ΑΕΠΕΥ	18/03/2019
ΕΘΝΙΚΗ ΧΡΗΜΑΤΙΣΤΗΡΙΑΚΗ ΜΟΝΟΠΡΟΣΩΠΗ ΑΕΠΕΥ	02/01/1900
ΠΕΙΡΑΙΩΣ ΜΟΝΟΠΡΟΣΩΠΗ Α.Ε.Π.Ε.Υ.	22/10/2018
ΕΛΛΗΝ. ΧΡΗΜΑΤΙΣΤΗΡΙΑ-Χ.Α. (ΚΟ)	Κύρια Αγορά
ΕΘΝΙΚΗ ΧΡΗΜΑΤΙΣΤΗΡΙΑΚΗ ΜΟΝΟΠΡΟΣΩΠΗ ΑΕΠΕΥ	02/01/1900
ΕΛΛΗΝΟΑΜΕΡΙΚΑΝΙΚΗ ΧΡΗΜΑΤΙΣΤΗΡΙΑΚΗ ΑΕΠΕΥ	01/09/2014
ΠΕΙΡΑΙΩΣ ΜΟΝΟΠΡΟΣΩΠΗ Α.Ε.Π.Ε.Υ.	04/05/2015
ΕΛΤΟΝ (ΚΟ)	Κύρια Αγορά
ΒΕΤΑ ΧΡΗΜΑΤΙΣΤΗΡΙΑΚΗ Α.Ε.Π.Ε.Υ.	03/09/2012
ΕΥΡΟΒΑΝΚ ΕQUITIES ΜΟΝΟΠΡΟΣΩΠΗ Α.Ε.Π.Ε.Υ.	28/11/2022
ΤΡΑΠΕΖΑ ΟΡΤΙΜΑ BANK Α.Ε.	30/01/2023
ΕΝΤΕΡΣΟΦΤ (ΚΟ)	Κύρια Αγορά
ΕΥΡΟΒΑΝΚ ΕQUITIES ΜΟΝΟΠΡΟΣΩΠΗ Α.Ε.Π.Ε.Υ.	22/06/2020
ΑΛΦΑ FINANCE ΜΟΝΟΠΡΟΣΩΠΗ ΑΕΠΕΥ	23/03/2023
ΕΥΔΑΠ (ΚΟ)	Κύρια Αγορά
ΕΥΡΟΒΑΝΚ ΕQUITIES ΜΟΝΟΠΡΟΣΩΠΗ Α.Ε.Π.Ε.Υ.	10/06/2019
ΑΛΦΑ FINANCE ΜΟΝΟΠΡΟΣΩΠΗ ΑΕΠΕΥ	27/01/2020
ΕΥΡΩΣΥΜΒΟΥΛΟΙ (ΚΟ)	Κύρια Αγορά
ΤΡΑΠΕΖΑ ΟΡΤΙΜΑ BANK Α.Ε.	01/02/2023
ΙΝΤΕΡΓΟΥΝΤ-ΞΥΛΕΜΠΟΡΙΑ (ΚΟ)	Κύρια Αγορά
ΕΥΡΟΒΑΝΚ ΕQUITIES ΜΟΝΟΠΡΟΣΩΠΗ Α.Ε.Π.Ε.Υ.	05/07/2021
ΠΑΝΤΕΛΑΚΗΣ ΧΡΗΜΑΤΙΣΤΗΡΙΑΚΗ Α.Ε.Π.Ε.Υ.	01/07/2021
ΙΝΤΕΡΛΑΪΦ (ΚΟ)	Κύρια Αγορά
ΒΕΤΑ ΧΡΗΜΑΤΙΣΤΗΡΙΑΚΗ Α.Ε.Π.Ε.Υ.	24/10/2022
ΚΛΟΥΚΙΝΑΣ - ΛΑΠΠΑΣ (ΚΟ)	Κύρια Αγορά
ΤΡΑΠΕΖΑ ΟΡΤΙΜΑ BANK Α.Ε.	02/01/2023
ΚΡΙ - ΚΡΙ (ΚΟ)	Κύρια Αγορά
ΕΥΡΟΒΑΝΚ ΕQUITIES ΜΟΝΟΠΡΟΣΩΠΗ Α.Ε.Π.Ε.Υ.	07/05/2018
ΛΕΩΝ ΔΕΠΟΛΑΣ ΧΡΗΜΑΤΙΣΤΗΡΙΑΚΗ Α.Ε.Π.Ε.Υ.	16/01/2017
ΛΑΜΨΑ (ΚΟ)	Κύρια Αγορά
ΛΕΩΝ ΔΕΠΟΛΑΣ ΧΡΗΜΑΤΙΣΤΗΡΙΑΚΗ Α.Ε.Π.Ε.Υ.	16/01/2017
ΜΟΤΟΡ ΟΪΛ (ΚΟ)	Κύρια Αγορά
ΒΕΤΑ ΧΡΗΜΑΤΙΣΤΗΡΙΑΚΗ Α.Ε.Π.Ε.Υ.	08/03/2021
ΕΥΡΟΒΑΝΚ ΕQUITIES ΜΟΝΟΠΡΟΣΩΠΗ Α.Ε.Π.Ε.Υ.	22/10/2006
MERIT ΧΡΗΜΑΤΙΣΤΗΡΙΑΚΗ Α.Ε.Π.Ε.Υ.	25/02/2019
ΕΘΝΙΚΗ ΧΡΗΜΑΤΙΣΤΗΡΙΑΚΗ ΜΟΝΟΠΡΟΣΩΠΗ ΑΕΠΕΥ	02/01/1900
ΛΕΩΝ ΔΕΠΟΛΑΣ ΧΡΗΜΑΤΙΣΤΗΡΙΑΚΗ Α.Ε.Π.Ε.Υ.	01/04/2019
ΠΕΙΡΑΙΩΣ ΜΟΝΟΠΡΟΣΩΠΗ Α.Ε.Π.Ε.Υ.	04/05/2015
ΜΠΛΕ ΚΕΔΡΟΣ (ΚΟ)	Κύρια Αγορά
MERIT ΧΡΗΜΑΤΙΣΤΗΡΙΑΚΗ Α.Ε.Π.Ε.Υ.	30/09/2022
ΜΥΤΙΛΗΝΑΙΟΣ (ΚΟ)	Κύρια Αγορά
ΒΕΤΑ ΧΡΗΜΑΤΙΣΤΗΡΙΑΚΗ Α.Ε.Π.Ε.Υ.	11/04/2022
ΕΥΡΟΒΑΝΚ ΕQUITIES ΜΟΝΟΠΡΟΣΩΠΗ Α.Ε.Π.Ε.Υ.	20/09/2017
MERIT ΧΡΗΜΑΤΙΣΤΗΡΙΑΚΗ Α.Ε.Π.Ε.Υ.	25/02/2019
ΑΛΦΑ FINANCE ΜΟΝΟΠΡΟΣΩΠΗ ΑΕΠΕΥ	15/04/2019
ΕΘΝΙΚΗ ΧΡΗΜΑΤΙΣΤΗΡΙΑΚΗ ΜΟΝΟΠΡΟΣΩΠΗ ΑΕΠΕΥ	02/01/1900
ΠΕΙΡΑΙΩΣ ΜΟΝΟΠΡΟΣΩΠΗ Α.Ε.Π.Ε.Υ.	04/05/2015
ΟΛΠ (ΚΟ)	Κύρια Αγορά
ΕΥΡΟΒΑΝΚ ΕQUITIES ΜΟΝΟΠΡΟΣΩΠΗ Α.Ε.Π.Ε.Υ.	06/02/2019

Πίνακας Μετοχών Υπό Ειδική Διαπραγμάτευση

Χρεόγραφο	Κατηγορία Διαπραγμάτευσης
Ειδικός Διαπραγματευτής	Έναρξη Ειδικής Διαπραγμάτευσης
ΟΠΑΠ (ΚΟ)	Κύρια Αγορά
ΒΕΤΑ ΧΡΗΜΑΤΙΣΤΗΡΙΑΚΗ Α.Ε.Π.Ε.Υ.	11/04/2022
ΕΥΡΟΒΑΝΚ ΕQUITIES ΜΟΝΟΠΡΟΣΩΠΗ Α.Ε.Π.Ε.Υ.	22/10/2006
MERIT ΧΡΗΜΑΤΙΣΤΗΡΙΑΚΗ Α.Ε.Π.Ε.Υ.	20/03/2017
ΑΛΦΑ FINANCE ΜΟΝΟΠΡΟΣΩΠΗ ΑΕΠΕΥ	09/01/2006
ΕΘΝΙΚΗ ΧΡΗΜΑΤΙΣΤΗΡΙΑΚΗ ΜΟΝΟΠΡΟΣΩΠΗ ΑΕΠΕΥ	02/01/1900
ΕΛΛΗΝΟΑΜΕΡΙΚΑΝΙΚΗ ΧΡΗΜΑΤΙΣΤΗΡΙΑΚΗ ΑΕΠΕΥ	25/07/2014
ΠΕΙΡΑΙΩΣ ΜΟΝΟΠΡΟΣΩΠΗ Α.Ε.Π.Ε.Υ.	04/05/2015
ΟΤΕ (ΚΟ)	Κύρια Αγορά
ΒΕΤΑ ΧΡΗΜΑΤΙΣΤΗΡΙΑΚΗ Α.Ε.Π.Ε.Υ.	11/04/2022
ΕΥΡΟΒΑΝΚ ΕQUITIES ΜΟΝΟΠΡΟΣΩΠΗ Α.Ε.Π.Ε.Υ.	22/10/2006
MERIT ΧΡΗΜΑΤΙΣΤΗΡΙΑΚΗ Α.Ε.Π.Ε.Υ.	20/03/2017
ΑΛΦΑ FINANCE ΜΟΝΟΠΡΟΣΩΠΗ ΑΕΠΕΥ	09/01/2006
ΕΘΝΙΚΗ ΧΡΗΜΑΤΙΣΤΗΡΙΑΚΗ ΜΟΝΟΠΡΟΣΩΠΗ ΑΕΠΕΥ	02/01/1900
ΕΛΛΗΝΟΑΜΕΡΙΚΑΝΙΚΗ ΧΡΗΜΑΤΙΣΤΗΡΙΑΚΗ ΑΕΠΕΥ	25/07/2014
ΛΕΩΝ ΔΕΠΟΛΑΣ ΧΡΗΜΑΤΙΣΤΗΡΙΑΚΗ Α.Ε.Π.Ε.Υ.	20/04/2015
ΠΕΙΡΑΙΩΣ ΜΟΝΟΠΡΟΣΩΠΗ Α.Ε.Π.Ε.Υ.	08/09/2008
ΠΑΠΟΥΤΣΑΝΗΣ (ΚΟ)	Κύρια Αγορά
ΒΕΤΑ ΧΡΗΜΑΤΙΣΤΗΡΙΑΚΗ Α.Ε.Π.Ε.Υ.	25/11/2013
ΠΕΙΡΑΙΩΣ FINANCIAL HOLD (ΚΟ)	Κύρια Αγορά
ΕΥΡΟΒΑΝΚ ΕQUITIES ΜΟΝΟΠΡΟΣΩΠΗ Α.Ε.Π.Ε.Υ.	22/10/2006
ΕΥΡΟΧΧ ΧΡΗΜΑΤΙΣΤΗΡΙΑΚΗ Α.Ε.Π.Ε.Υ.	15/02/2016
MERIT ΧΡΗΜΑΤΙΣΤΗΡΙΑΚΗ Α.Ε.Π.Ε.Υ.	16/09/2013
ΑΛΦΑ FINANCE ΜΟΝΟΠΡΟΣΩΠΗ ΑΕΠΕΥ	15/04/2019
ΕΘΝΙΚΗ ΧΡΗΜΑΤΙΣΤΗΡΙΑΚΗ ΜΟΝΟΠΡΟΣΩΠΗ ΑΕΠΕΥ	02/01/1900
ΕΛΛΗΝΟΑΜΕΡΙΚΑΝΙΚΗ ΧΡΗΜΑΤΙΣΤΗΡΙΑΚΗ ΑΕΠΕΥ	25/07/2014
ΛΕΩΝ ΔΕΠΟΛΑΣ ΧΡΗΜΑΤΙΣΤΗΡΙΑΚΗ Α.Ε.Π.Ε.Υ.	30/11/2018
ΠΕΙΡΑΙΩΣ ΜΟΝΟΠΡΟΣΩΠΗ Α.Ε.Π.Ε.Υ.	16/02/2009
ΠΕΤΡΟΠΟΥΛΟΣ ΠΕΤΡΟΣ (ΚΟ)	Κύρια Αγορά
ΕΥΡΟΒΑΝΚ ΕQUITIES ΜΟΝΟΠΡΟΣΩΠΗ Α.Ε.Π.Ε.Υ.	01/04/2019
ΠΑΝΤΕΛΑΚΗΣ ΧΡΗΜΑΤΙΣΤΗΡΙΑΚΗ Α.Ε.Π.Ε.Υ.	16/03/2020
ΠΛΑΣΤΙΚΑ ΘΡΑΚΗΣ (ΚΟ)	Κύρια Αγορά
ΕΥΡΟΒΑΝΚ ΕQUITIES ΜΟΝΟΠΡΟΣΩΠΗ Α.Ε.Π.Ε.Υ.	26/03/2018
ΑΛΦΑ FINANCE ΜΟΝΟΠΡΟΣΩΠΗ ΑΕΠΕΥ	26/03/2018
ΣΑΡΑΝΤΗΣ ΓΡ. (ΚΟ)	Κύρια Αγορά
ΒΕΤΑ ΧΡΗΜΑΤΙΣΤΗΡΙΑΚΗ Α.Ε.Π.Ε.Υ.	14/05/2012
ΕΥΡΟΒΑΝΚ ΕQUITIES ΜΟΝΟΠΡΟΣΩΠΗ Α.Ε.Π.Ε.Υ.	24/10/2016
ΣΙΔΑΜΑ ΜΕΤΑΛΛΟΥΡΓΙΚΗ (ΚΟ)	Κύρια Αγορά
ΛΕΩΝ ΔΕΠΟΛΑΣ ΧΡΗΜΑΤΙΣΤΗΡΙΑΚΗ Α.Ε.Π.Ε.Υ.	06/06/2022
ΤΕΡΝΑ ΕΝΕΡΓΕΙΑΚΗ (ΚΟ)	Κύρια Αγορά
ΕΥΡΟΒΑΝΚ ΕQUITIES ΜΟΝΟΠΡΟΣΩΠΗ Α.Ε.Π.Ε.Υ.	24/05/2021
ΠΕΙΡΑΙΩΣ ΜΟΝΟΠΡΟΣΩΠΗ Α.Ε.Π.Ε.Υ.	09/12/2019
ΤΕΧΝΙΚΗ ΟΛΥΜΠΙΑΚΗ (ΚΟ)	Κύρια Αγορά
ΒΕΤΑ ΧΡΗΜΑΤΙΣΤΗΡΙΑΚΗ Α.Ε.Π.Ε.Υ.	04/04/2022
ΤΖΙΡΑΚΙΑΝ ΠΡΟΦΙΛ (ΚΟ)	Κύρια Αγορά
ΛΕΩΝ ΔΕΠΟΛΑΣ ΧΡΗΜΑΤΙΣΤΗΡΙΑΚΗ Α.Ε.Π.Ε.Υ.	19/07/2021

Γνωστοποιήσεις Συναλλαγών - Κατάλογος Υπόχρεων Προσώπων

Ημερομηνία Υποβολής [1]	Επωνυμία	Λόγος Υποβολής [2]	Υπόχρεος	Ιδιότητα Υποχρέου	Σχέση με τον Υπόχρεο	Ημερομηνία Συναλλαγής	Αγορά	Όγκος Συναλλαγών	Αξία Συναλλαγών	Φύση Συναλλαγής [3]	Είδος Χρηματικού μέσου	Παρατηρήσεις [4]
04/05/2023	ΓΡ. ΣΑΡΑΝΤΗΣ Α.Β.Ε.Ε.	B	ΣΑΡΑΝΤΗ ΑΙΚΑΤΕΡΙΝΗ	Μέλος ΔΣ [Μη Εκτελεστικό]	Συνδεδεμένο Νομικό Πρόσωπο	28/04/2023	AΞΙΩΝ ΧΑ	74,700	533,133.90	A	Μετοχή	1
04/05/2023	ΓΡ. ΣΑΡΑΝΤΗΣ Α.Β.Ε.Ε.	B	ΣΑΡΑΝΤΗΣ ΓΡΗΓΟΡΗΣ	Πρόεδρος ΔΣ	Τέκνο	28/04/2023	AΞΙΩΝ ΧΑ	21,565	150,588.40	A	Μετοχή	1
04/05/2023	ΓΡ. ΣΑΡΑΝΤΗΣ Α.Β.Ε.Ε.	B	ΣΑΡΑΝΤΗΣ ΓΡΗΓΟΡΗΣ	Πρόεδρος ΔΣ	Συνδεδεμένο Νομικό Πρόσωπο	28/04/2023	AΞΙΩΝ ΧΑ	15,614	108,626.59	A	Μετοχή	1
04/05/2023	ΓΡ. ΣΑΡΑΝΤΗΣ Α.Β.Ε.Ε.	B	ΣΑΡΑΝΤΗΣ ΓΡΗΓΟΡΗΣ	Πρόεδρος ΔΣ	Συνδεδεμένο Νομικό Πρόσωπο	28/04/2023	AΞΙΩΝ ΧΑ	74,700	533,133.90	A	Μετοχή	1
04/05/2023	ΓΡ. ΣΑΡΑΝΤΗΣ Α.Β.Ε.Ε.	B	ΣΑΡΑΝΤΗΣ ΚΥΡΙΑΚΟΣ	Μέλος ΔΣ Εκτελεστικό	Συνδεδεμένο Νομικό Πρόσωπο	28/04/2023	AΞΙΩΝ ΧΑ	74,700	533,133.90	A	Μετοχή	1

Σημειώσεις Γνωστοποιήσεων Συναλλαγών

Για περισσότερες πληροφορίες επί των γνωστοποιήσεων συναλλαγών επισκεφτείτε την ιστοσελίδα <http://athexgroup.gr/el/web/guest/companies-info-trade-notifications>

[1] - Η Ημερομηνία Υποβολής αφορά την Ημερομηνία που η Γνωστοποίηση παρελήφθη από το Χ.Α.

[2] - Λόγος Υποβολής: Α: Πρόσωπο που ασκεί Διευθυντικά καθήκοντα, Β: Πρόσωπο που έχει στενό δεσμό με πρόσωπο που ασκεί Διευθυντικά καθήκοντα.

[3] - Φύση Συναλλαγής: Α: Αγορά, Π: Πώληση.

[4] - Παρατηρήσεις: 1 - Λόγω Συμμετοχής σε ΑΜΚ, 2 - Λόγω Εξάσκησης Δικαιώματος Προαίρεσης αγοράς μετοχών που παρέχεται στο προσωπικό, 3 - Λόγω Δωρεάς, 4 - Λόγω Συγχώνευσης ή Διάσπασης κλπ, 5 - Λόγω Μετατροπής ή Ανταλλαγής Ομολογιών, 6 - Ανταλλαγή λόγω Προαιρετικής Δημόσιας Πρότασης.

Υποκείμενη Αγορά				Αγορά Παραγώγων														
Ανωτ Τιμή	Κατωτ Τιμή	Τιμή κλεισ.	Μεταβ.	Μήνας Παράδοσης	Ανοιγμα	Ανωτ Τιμή	Κατωτ Τιμή	Τελ Τιμή	Τιμή κλεισ.	Τελευταία ζήτηση	Τελευταία προσφορά	Τιμή Εκκαθάρισης ¹	Υψηλό ζωής	Χαμηλό ζωής	Πράξεις	Όγκος	Ανοικτές θέσεις	
(Μονάδα Διαπραγμάτευσης: 1 Μονάδα Δείκτη x 2€, Χρηματικός Διακανονισμός)																		
				Μάιος 2023	---	---	---	---	4,174.25	---	---		---	---	---	---	---	
				Ιούνιος 2023	---	---	---	---	4,180.50	---	---		---	---	---	---	---	
				Ιούλιος 2023	---	---	---	---	4,188.75	---	---		---	---	---	---	---	
				Σεπτέμβριος 2023	---	---	---	---	4,201.75	---	---		---	---	---	---	---	
				Δεκέμβριος 2023	---	---	---	---	4,222.75	---	---		---	---	---	---	---	
				Μάρτος 2024	---	---	---	---	4,244.00	---	---		---	---	---	---	---	
(Μονάδα Διαπραγμάτευσης: 1 Μονάδα Δείκτη x 2€, Χρηματικός Διακανονισμός)																		
FTSE/X.A. Large Cap																		
2,672.24	2,642.46	2,662.69	0.25%	Μάιος 2023	2,652.00	2,674.50	2,646.00	2,667.50	2,667.50	---	---		2,722.75	---	127	678	5,295	
				Ιούνιος 2023	2,649.25	2,658.00	2,636.25	2,649.75	2,649.75	---	---		2,703.50	---	16	157	199	
				Ιούλιος 2023	---	---	---	---	2,667.75	---	---		---	---	---	---	---	
				Σεπτέμβριος 2023	---	---	---	---	2,676.00	---	---		---	---	---	---	---	
				Δεκέμβριος 2023	---	---	---	---	2,689.50	---	---		---	---	---	---	---	
				Μάρτος 2024	---	---	---	---	2,702.75	---	---		---	---	---	---	---	
(Μονάδα Διαπραγμάτευσης: 1 Μονάδα Δείκτη x 15€, Χρηματικός Διακανονισμός)																		
FTSE/X.A. Τράπεζες																		
826.19	803.81	821.80	1.01%	Ιούνιος 2023	813.50	830.00	813.50	830.00	830.00	---	---		848.25	---	13	101	1,007	
				Σεπτέμβριος 2023	---	---	---	---	819.75	---	---		---	---	---	---	---	
				Δεκέμβριος 2023	---	---	---	---	823.75	---	---		---	---	---	---	---	
				Μάρτος 2024	---	---	---	---	828.00	---	---		---	---	---	---	---	

Σημειώσεις Παραγώγων

Τις τιμές εκκαθάρισης και τις τελικές ανοικτές θέσεις μπορείτε να τις ανακτήσετε στο ακόλουθο path <http://www.helex.gr/el/web/guest/statistics-end-of-day-derivatives>

Υποκείμενη Αγορά				Αγορά Παραγώγων													
Ανωτ Τιμή	Κατωτ Τιμή	Τιμή κλεισ.	Μεταβ.	Μήνας Παράδοσης	Άνοιγμα	Ανωτ Τιμή	Κατωτ Τιμή	Τελ Τιμή	Τιμή κλεισ.	Τελευταία ζήτηση	Τελευταία προσφορά	Τιμή Εκκαθάρισης*	Υψηλό ζωής	Χαμηλό ζωής	Πράξεις	Όγκος	Ανοικτές θέσεις
(Μέγεθος Συμβολαίου: 100 Χρεόγραφα, Φυσική Παράδοση)																	
ALPHA ΥΠΗΡΕΣΙΩΝ ΣΥΜΜ (ΚΟ)				Ιούνιος 2023	1.18	1.19	1.16	1.17	1.17	---	---	---	1.52	---	247	13,104	137,303
1.1805	1.1565	1.162	-0.26%	Σεπτέμβριος 2023	---	---	---	---	1.19	---	---	---	1.25	---	---	---	30
				Δεκέμβριος 2023	---	---	---	---	1.18	---	---	---	---	---	---	---	---
				Μάρτιος 2024	---	---	---	---	1.19	---	---	---	---	---	---	---	---
(Μέγεθος Συμβολαίου: 100 Χρεόγραφα, Φυσική Παράδοση)																	
AUTOHELLAS (ΚΟ)				Ιούνιος 2023	12.56	12.59	12.51	12.59	12.59	---	---	---	13.00	---	6	10	71
12.6	12.44	12.56	-0.32%	Σεπτέμβριος 2023	---	---	---	---	12.69	---	---	---	---	---	---	---	---
				Δεκέμβριος 2023	---	---	---	---	12.76	---	---	---	---	---	---	---	---
				Μάρτιος 2024	---	---	---	---	12.82	---	---	---	---	---	---	---	---
(Μέγεθος Συμβολαίου: 100 Χρεόγραφα, Φυσική Παράδοση)																	
CENERGY HOLDINGS (ΚΑ)				Ιούνιος 2023	4.58	4.70	4.58	4.62	4.62	---	---	---	4.76	---	34	163	5,899
4.7	4.54	4.59	0.44%	Σεπτέμβριος 2023	---	---	---	---	4.63	---	---	---	4.35	---	---	---	5
				Δεκέμβριος 2023	---	---	---	---	4.63	---	---	---	---	---	---	---	---
				Μάρτιος 2024	---	---	---	---	4.65	---	---	---	---	---	---	---	---
(Μέγεθος Συμβολαίου: 100 Χρεόγραφα, Φυσική Παράδοση)																	
COCA-COLA HBC AG (ΚΟ)				Ιούνιος 2023	27.19	27.30	27.19	27.25	27.25	---	---	---	27.32	---	46	212	429
28.29	27.86	28.12	0.14%	Σεπτέμβριος 2023	---	---	---	---	28.29	---	---	---	---	---	---	---	---
				Δεκέμβριος 2023	---	---	---	---	28.43	---	---	---	---	---	---	---	---
				Μάρτιος 2024	---	---	---	---	28.57	---	---	---	---	---	---	---	---
(Μέγεθος Συμβολαίου: 100 Χρεόγραφα, Φυσική Παράδοση)																	
EUROBANK HOLDINGS (ΚΟ)				Ιούνιος 2023	1.28	1.33	1.28	1.33	1.33	---	---	---	1.46	---	115	3,366	31,220
1.336	1.285	1.331	1.60%	Σεπτέμβριος 2023	---	---	---	---	1.32	---	---	---	---	---	---	---	---
				Δεκέμβριος 2023	---	---	---	---	1.33	---	---	---	---	---	---	---	---
				Μάρτιος 2024	---	---	---	---	1.33	---	---	---	---	---	---	---	---
(Μέγεθος Συμβολαίου: 100 Χρεόγραφα, Φυσική Παράδοση)																	
FOURLIS ΣΥΜΜΕΤΟΧΩΝ (ΚΟ)				Ιούνιος 2023	3.95	4.00	3.95	4.00	4.00	---	---	---	4.05	---	6	36	1,622
3.995	3.935	3.98	0.13%	Σεπτέμβριος 2023	---	---	---	---	4.00	---	---	---	---	---	---	---	---
				Δεκέμβριος 2023	---	---	---	---	4.02	---	---	---	---	---	---	---	---
				Μάρτιος 2024	---	---	---	---	4.05	---	---	---	---	---	---	---	---
(Μέγεθος Συμβολαίου: 100 Χρεόγραφα, Φυσική Παράδοση)																	
HELLENIQ ENERGY (ΚΟ)				Ιούνιος 2023	7.17	7.20	7.15	7.15	7.15	---	---	---	8.08	---	6	10	1,535
7.2	7.12	7.13	-0.28%	Σεπτέμβριος 2023	---	---	---	---	7.20	---	---	---	---	---	---	---	---
				Δεκέμβριος 2023	---	---	---	---	7.24	---	---	---	---	---	---	---	---
				Μάρτιος 2024	---	---	---	---	7.28	---	---	---	---	---	---	---	---

Σημειώσεις Παραγώγων

Τις τιμές εκκαθάρισης και τις τελικές ανοικτές θέσεις μπορείτε να τις ανακτήσετε στο ακόλουθο path <http://www.helex.gr/el/web/guest/statistics-end-of-day-derivatives>

Υποκείμενη Αγορά				Αγορά Παραγώγων													
Ανωτ Τιμή	Κατωτ Τιμή	Τιμή κλεισ.	Μεταβ.	Μήνας Παράδοσης	Άνοιγμα	Ανωτ Τιμή	Κατωτ Τιμή	Τελ Τιμή	Τιμή κλεισ.	Τελευταία ζήτηση	Τελευταία προσφορά	Τιμή Εκκαθάρισης*	Υψηλό ζωής	Χαμηλό ζωής	Πράξεις	Όγκος	Ανοικτές θέσεις
INTRACOM HOLDINGS (ΚΟ)				(Μέγεθος Συμβολαίου: 100 Χρεόγραφα, Φυσική Παράδοση)													
1.8	1.75	1.766	0.34%	Ιούνιος 2023	1.77	1.78	1.77	1.77	1.77	---	---	---	2.07	---	4	7	4,459
				Σεπτέμβριος 2023	---	---	---	---	1.79	---	---	---	1.84	---	---	---	2
				Δεκέμβριος 2023	---	---	---	---	1.78	---	---	---	---	---	---	---	---
				Μάρτιος 2024	---	---	---	---	1.79	---	---	---	---	---	---	---	---
INTRAKAT (ΚΟ)				(Μέγεθος Συμβολαίου: 100 Χρεόγραφα, Φυσική Παράδοση)													
1.598	1.582	1.594	-0.12%	Ιούνιος 2023	1.62	1.62	1.59	1.59	1.59	---	---	---	1.79	---	9	51	8,066
				Σεπτέμβριος 2023	---	---	---	---	1.62	---	---	---	1.69	---	---	---	30
				Δεκέμβριος 2023	---	---	---	---	1.62	---	---	---	---	---	---	---	---
				Μάρτιος 2024	---	---	---	---	1.62	---	---	---	---	---	---	---	---
JUMBO (ΚΟ)				(Μέγεθος Συμβολαίου: 100 Χρεόγραφα, Φυσική Παράδοση)													
21.32	20.84	21.3	0.00%	Ιούνιος 2023	21.05	21.21	21.05	21.18	21.18	---	---	---	21.48	---	12	31	378
				Σεπτέμβριος 2023	---	---	---	---	21.46	---	---	---	---	---	---	---	---
				Δεκέμβριος 2023	---	---	---	---	21.57	---	---	---	---	---	---	---	---
				Μάρτιος 2024	---	---	---	---	21.68	---	---	---	---	---	---	---	---
LAMDA DEVELOPMENT(ΚΟ)				(Μέγεθος Συμβολαίου: 100 Χρεόγραφα, Φυσική Παράδοση)													
5.73	5.585	5.585	-0.71%	Ιούνιος 2023	5.72	5.72	5.61	5.61	5.61	---	---	---	6.53	---	17	31	5,812
				Σεπτέμβριος 2023	---	---	---	---	5.67	---	---	---	---	---	---	---	---
				Δεκέμβριος 2023	---	---	---	---	5.70	---	---	---	---	---	---	---	---
				Μάρτιος 2024	---	---	---	---	5.72	---	---	---	---	---	---	---	---
MIG (ΚΟ)				(Μέγεθος Συμβολαίου: 100 Χρεόγραφα, Φυσική Παράδοση)													
0.1858	0.175	0.1842	28.81%	Ιούνιος 2023	0.149	0.164	0.149	0.164	0.164	---	---	---	0.218	---	6	107	1,452
				Σεπτέμβριος 2023	---	---	---	---	0.144	---	---	---	---	---	---	---	---
				Δεκέμβριος 2023	---	---	---	---	0.145	---	---	---	---	---	---	---	---
				Μάρτιος 2024	---	---	---	---	0.146	---	---	---	---	---	---	---	---
QUEST ΣΥΜΜΕΤΟΧΩΝ (ΚΟ)				(Μέγεθος Συμβολαίου: 100 Χρεόγραφα, Φυσική Παράδοση)													
4.99	4.85	4.86	-1.42%	Ιούνιος 2023	4.91	4.91	4.91	4.91	4.91	---	---	---	5.21	---	1	3	97
				Σεπτέμβριος 2023	---	---	---	---	4.97	---	---	---	---	---	---	---	---
				Δεκέμβριος 2023	---	---	---	---	4.99	---	---	---	---	---	---	---	---
				Μάρτιος 2024	---	---	---	---	5.02	---	---	---	---	---	---	---	---
TITAN CEMENT (ΚΑ)				(Μέγεθος Συμβολαίου: 100 Χρεόγραφα, Φυσική Παράδοση)													
15.02	14.76	14.9	-1.19%	Ιούνιος 2023	---	---	---	---	15.23	---	---	---	15.18	---	---	---	877
				Σεπτέμβριος 2023	---	---	---	---	15.19	---	---	---	---	---	---	---	---
				Δεκέμβριος 2023	---	---	---	---	15.27	---	---	---	---	---	---	---	---
				Μάρτιος 2024	---	---	---	---	15.35	---	---	---	---	---	---	---	---

Σημειώσεις Παραγώγων

Τις τιμές εκκαθάρισης και τις τελικές ανοικτές θέσεις μπορείτε να τις ανακτήσετε στο ακόλουθο path <http://www.helex.gr/el/web/guest/statistics-end-of-day-derivatives>

Υποκείμενη Αγορά				Αγορά Παραγώγων														
Ανωτ Τιμή	Κατωτ Τιμή	Τιμή κλεισ.	Μεταβ.	Μήνας Παράδοσης	Άνοιγμα	Ανωτ Τιμή	Κατωτ Τιμή	Τελ Τιμή	Τιμή κλεισ.	Τελευταία ζήτηση	Τελευταία προσφορά	Τιμή Εκκαθάρισης*	Υψηλό ζωής	Χαμηλό ζωής	Πράξεις	Όγκος	Ανοικτές θέσεις	
(Μέγεθος Συμβολαίου: 100 Χρεόγραφα, Φυσική Παράδοση)																		
ΒΙΟHALCO SA/NV (KA)				Ιούνιος 2023	4.95	4.98	4.91	4.96	4.96	---	---	---	5.04	---	30	158	5,709	
4.96	4.845	4.9	0.62%	Σεπτέμβριος 2023	---	---	---	---	4.90	---	---	---	4.46	---	---	---	20	
				Δεκέμβριος 2023	---	---	---	---	4.93	---	---	---	---	---	---	---	---	
				Μάρτιος 2024	---	---	---	---	4.96	---	---	---	---	---	---	---	---	
(Μέγεθος Συμβολαίου: 100 Χρεόγραφα, Φυσική Παράδοση)																		
ΑΒΑΞ Α.Ε. (ΚΟ)				Ιούνιος 2023	---	---	---	---	0.906	---	---	---	0.900	---	---	---	---	357
0.895	0.873	0.88	-0.90%	Σεπτέμβριος 2023	---	---	---	---	0.895	---	---	---	---	---	---	---	---	
				Δεκέμβριος 2023	---	---	---	---	0.899	---	---	---	---	---	---	---	---	
				Μάρτιος 2024	---	---	---	---	0.904	---	---	---	---	---	---	---	---	
(Μέγεθος Συμβολαίου: 100 Χρεόγραφα, Φυσική Παράδοση)																		
ΑΔΜΗ ΣΥΜΜΕΤΟΧΩΝ Α.Ε. (ΚΟ)				Ιούνιος 2023	1.78	1.79	1.78	1.78	1.78	---	---	---	1.92	---	7	75	12,642	
1.796	1.762	1.764	-1.78%	Σεπτέμβριος 2023	---	---	---	---	1.81	---	---	---	---	---	---	---	---	
				Δεκέμβριος 2023	---	---	---	---	1.82	---	---	---	---	---	---	---	---	
				Μάρτιος 2024	---	---	---	---	1.83	---	---	---	---	---	---	---	---	
(Μέγεθος Συμβολαίου: 100 Χρεόγραφα, Φυσική Παράδοση)																		
ΑΕΡΟΠΟΡΙΑ ΑΙΓΑΙΟΥ (ΚΟ)				Ιούνιος 2023	7.82	7.87	7.80	7.80	7.80	---	---	---	8.09	---	6	21	1,824	
7.87	7.72	7.75	-0.64%	Σεπτέμβριος 2023	---	---	---	---	7.86	---	---	---	---	---	---	---	---	
				Δεκέμβριος 2023	---	---	---	---	7.90	---	---	---	---	---	---	---	---	
				Μάρτιος 2024	---	---	---	---	7.94	---	---	---	---	---	---	---	---	
(Μέγεθος Συμβολαίου: 100 Χρεόγραφα, Φυσική Παράδοση)																		
ΓΕΚ ΤΕΡΝΑ (ΚΟ)				Ιούνιος 2023	12.42	12.42	12.26	12.26	12.26	---	---	---	12.75	---	8	27	8,174	
12.4	12.2	12.2	-0.97%	Σεπτέμβριος 2023	---	---	---	---	12.41	---	---	---	---	---	---	---	---	
				Δεκέμβριος 2023	---	---	---	---	12.47	---	---	---	---	---	---	---	---	
				Μάρτιος 2024	---	---	---	---	12.54	---	---	---	---	---	---	---	---	
(Μέγεθος Συμβολαίου: 100 Χρεόγραφα, Φυσική Παράδοση)																		
ΔΕΗ (ΚΟ)				Ιούνιος 2023	7.96	7.96	7.86	7.87	7.87	---	---	---	8.38	---	42	169	22,312	
7.99	7.81	7.91	-0.38%	Σεπτέμβριος 2023	---	---	---	---	8.00	---	---	---	---	---	---	---	---	
				Δεκέμβριος 2023	---	---	---	---	8.04	---	---	---	---	---	---	---	---	
				Μάρτιος 2024	---	---	---	---	8.08	---	---	---	---	---	---	---	---	
(Μέγεθος Συμβολαίου: 100 Χρεόγραφα, Φυσική Παράδοση)																		
ΕΘΝΙΚΗ ΤΡΑΠΕΖΑ (ΚΟ)				Ιούνιος 2023	4.70	4.81	4.67	4.77	4.77	---	---	---	5.46	---	130	2,202	20,999	
4.794	4.643	4.79	0.95%	Σεπτέμβριος 2023	---	---	---	---	4.78	---	---	---	---	---	---	---	---	
				Δεκέμβριος 2023	---	---	---	---	4.80	---	---	---	---	---	---	---	---	
				Μάρτιος 2024	---	---	---	---	4.83	---	---	---	---	---	---	---	---	

Σημειώσεις Παραγώγων

Τις τιμές εκκαθάρισης και τις τελικές ανοικτές θέσεις μπορείτε να τις ανακτήσετε στο ακόλουθο path <http://www.helex.gr/el/web/guest/statistics-end-of-day-derivatives>

Υποκείμενη Αγορά				Αγορά Παραγώγων													
Ανωτ Τιμή	Κατωτ Τιμή	Τιμή κλεισ.	Μεταβ.	Μήνας Παράδοσης	Άνοιγμα	Ανωτ Τιμή	Κατωτ Τιμή	Τελ Τιμή	Τιμή κλεισ.	Τελευταία ζήτηση	Τελευταία προσφορά	Τιμή Εκκαθάρισης*	Υψηλό ζωής	Χαμηλό ζωής	Πράξεις	Όγκος	Ανοικτές θέσεις
(Μέγεθος Συμβολαίου: 100 Χρεόγραφα, Φυσική Παράδοση)																	
ΕΒΑΛΧΑΛΚΟΡ (ΚΟ)				Ιούνιος 2023	1.69	1.70	1.69	1.69	1.69	---	---	---	1.79	---	5	25	1,322
1.7	1.678	1.688	0.00%	Σεπτέμβριος 2023	---	---	---	---	1.70	---	---	---	---	---	---	---	---
				Δεκέμβριος 2023	---	---	---	---	1.71	---	---	---	---	---	---	---	---
				Μάρτιος 2024	---	---	---	---	1.72	---	---	---	---	---	---	---	---
(Μέγεθος Συμβολαίου: 100 Χρεόγραφα, Φυσική Παράδοση)																	
ΕΛΛΑΚΤΩΡ (ΚΟ)				Ιούνιος 2023	2.00	2.00	2.00	2.00	2.00	---	---	---	2.17	---	2	30	852
2.01	1.982	1.998	-0.10%	Σεπτέμβριος 2023	---	---	---	---	2.02	---	---	---	---	---	---	---	---
				Δεκέμβριος 2023	---	---	---	---	2.03	---	---	---	---	---	---	---	---
				Μάρτιος 2024	---	---	---	---	2.04	---	---	---	---	---	---	---	---
(Μέγεθος Συμβολαίου: 100 Χρεόγραφα, Φυσική Παράδοση)																	
ΕΛΛΗΝ. ΧΡΗΜΑΤΙΣΤΗΡΙΑ-Χ.Α. (ΚΟ)				Ιούνιος 2023	4.00	4.00	3.96	3.96	3.96	---	---	---	4.23	---	10	30	1,742
4.17	4.06	4.1	0.37%	Σεπτέμβριος 2023	---	---	---	---	4.12	---	---	---	---	---	---	---	---
				Δεκέμβριος 2023	---	---	---	---	4.14	---	---	---	---	---	---	---	---
				Μάρτιος 2024	---	---	---	---	4.16	---	---	---	---	---	---	---	---
(Μέγεθος Συμβολαίου: 100 Χρεόγραφα, Φυσική Παράδοση)																	
ΕΥΔΑΠ (ΚΟ)				Ιούνιος 2023	6.30	6.30	6.25	6.25	6.25	---	---	---	6.95	---	7	15	493
6.34	6.2	6.3	-0.16%	Σεπτέμβριος 2023	---	---	---	---	6.17	---	---	6.83	---	---	---	---	---
				Δεκέμβριος 2023	---	---	---	---	6.39	---	---	---	---	---	---	---	---
				Μάρτιος 2024	---	---	---	---	6.42	---	---	---	---	---	---	---	---
(Μέγεθος Συμβολαίου: 100 Χρεόγραφα, Φυσική Παράδοση)																	
ΜΟΤΟΡ ΟΪΛ (ΚΟ)				Ιούνιος 2023	21.56	21.56	21.18	21.18	21.18	---	---	---	25.05	---	60	223	1,319
21.52	21.16	21.16	-1.67%	Σεπτέμβριος 2023	21.99	21.99	21.00	21.00	21.00	---	---	---	22.18	---	2	2	56
				Δεκέμβριος 2023	---	---	---	---	21.79	---	---	---	---	---	---	---	---
				Μάρτιος 2024	---	---	---	---	21.90	---	---	---	---	---	---	---	---
(Μέγεθος Συμβολαίου: 100 Χρεόγραφα, Φυσική Παράδοση)																	
ΜΥΤΙΛΗΝΑΙΟΣ (ΚΟ)				Ιούνιος 2023	26.20	26.50	26.20	26.26	26.26	---	---	---	28.34	---	100	310	2,964
26.48	25.86	26.18	1.47%	Σεπτέμβριος 2023	---	---	---	---	25.99	---	---	---	---	---	---	---	---
				Δεκέμβριος 2023	---	---	---	---	26.12	---	---	---	---	---	---	---	---
				Μάρτιος 2024	---	---	---	---	26.25	---	---	---	---	---	---	---	---
(Μέγεθος Συμβολαίου: 100 Χρεόγραφα, Φυσική Παράδοση)																	
ΟΛΠ (ΚΟ)				Ιούνιος 2023	---	---	---	---	19.00	---	---	---	19.64	---	---	---	364
19.1	18.94	19.02	0.10%	Σεπτέμβριος 2023	---	---	---	---	19.14	---	---	---	---	---	---	---	---
				Δεκέμβριος 2023	---	---	---	---	19.24	---	---	---	---	---	---	---	---
				Μάρτιος 2024	---	---	---	---	19.33	---	---	---	---	---	---	---	---

Σημειώσεις Παραγώγων

Τις τιμές εκκαθάρισης και τις τελικές ανοικτές θέσεις μπορείτε να τις ανακτήσετε στο ακόλουθο path <http://www.helex.gr/el/web/guest/statistics-end-of-day-derivatives>

Υποκείμενη Αγορά				Αγορά Παραγώγων													
Ανωτ Τιμή	Κατωτ Τιμή	Τιμή κλεισ.	Μεταβ.	Μήνας Παράδοσης	Άνοιγμα	Ανωτ Τιμή	Κατωτ Τιμή	Τελ Τιμή	Τιμή κλεισ.	Τελευταία ζήτηση	Τελευταία προσφορά	Τιμή Εκκαθάρισης*	Υψηλό ζωής	Χαμηλό ζωής	Πράξεις	Όγκος	Ανοικτές θέσεις
(Μέγεθος Συμβολαίου: 100 Χρεόγραφα, Φυσική Παράδοση)																	
ΟΠΑΠ (ΚΟ)				Ιούνιος 2023	15.26	15.41	15.17	15.31	15.31	---	---	---	15.41	---	17	104	1,732
16	15.7	15.8	0.19%	Σεπτέμβριος 2023	---	---	---	---	15.89	---	---	---	---	---	---	---	---
				Δεκέμβριος 2023	---	---	---	---	15.97	---	---	---	---	---	---	---	---
				Μάρτος 2024	---	---	---	---	16.05	---	---	---	---	---	---	---	---
(Μέγεθος Συμβολαίου: 100 Χρεόγραφα, Φυσική Παράδοση)																	
ΟΤΕ (ΚΟ)				Ιούνιος 2023	13.50	13.50	13.29	13.33	13.33	---	---	---	15.20	---	21	65	10,598
13.45	13.25	13.32	-0.45%	Σεπτέμβριος 2023	---	---	---	---	13.56	---	---	---	14.32	---	---	---	51
				Δεκέμβριος 2023	---	---	---	---	13.55	---	---	---	---	---	---	---	---
				Μάρτος 2024	---	---	---	---	13.62	---	---	---	---	---	---	---	---
(Μέγεθος Συμβολαίου: 100 Χρεόγραφα, Φυσική Παράδοση)																	
ΠΕΙΡΑΙΩΣ FINANCIAL HOLD (ΚΟ)				Ιούνιος 2023	2.27	2.35	2.26	2.31	2.31	---	---	---	2.46	---	360	7,848	81,746
2.338	2.25	2.308	1.85%	Σεπτέμβριος 2023	---	---	---	---	2.28	---	---	---	---	---	---	---	---
				Δεκέμβριος 2023	---	---	---	---	2.29	---	---	---	---	---	---	---	---
				Μάρτος 2024	---	---	---	---	2.31	---	---	---	---	---	---	---	---
(Μέγεθος Συμβολαίου: 100 Χρεόγραφα, Φυσική Παράδοση)																	
ΤΕΡΝΑ ΕΝΕΡΓΕΙΑΚΗ (ΚΟ)				Ιούνιος 2023	20.17	20.17	20.17	20.17	20.17	---	---	---	20.98	---	1	1	10,309
20.2	19.77	19.92	-0.40%	Σεπτέμβριος 2023	---	---	---	---	20.14	---	---	---	20.75	---	---	---	---
				Δεκέμβριος 2023	---	---	---	---	20.25	---	---	---	---	---	---	---	---
				Μάρτος 2024	---	---	---	---	20.35	---	---	---	---	---	---	---	---

Σημειώσεις Παραγώγων

Τις τιμές εκκαθάρισης και τις τελικές ανοικτές θέσεις μπορείτε να τις ανακτήσετε στο ακόλουθο path <http://www.helex.gr/el/web/guest/statistics-end-of-day-derivatives>

FTSE/X.A. Large Cap

(Μονάδα Διαπραγμάτευσης: 1 Μονάδα Δείκτη x 2€ - Τρόπος Εξάσκησης: Ευρωπαϊκός, Χρηματικός Διακανονισμός)

Τιμή Εξάσκησης	Δικαιώματα Αγοράς														Δικαιώματα Πώλησης																															
	Μάιος 2023							Ιούνιος 2023							Λοιποί Μήνες		Μάιος 2023							Ιούνιος 2023							Λοιποί Μήνες		Τιμή Εξάσκησης													
	Ανοιγμα	Ανιγ. Τιμή	Κατωτ. Τιμή	Τελ. Τιμή	Τιμή κλεισ.	Όγκος	Ανοικτές θέσεις	Ανοιγμα	Ανιγ. Τιμή	Κατωτ. Τιμή	Τελ. Τιμή	Τιμή κλεισ.	Όγκος	Ανοικτές θέσεις	Όγκος	Ανοικτές θέσεις	Ανοιγμα	Ανιγ. Τιμή	Κατωτ. Τιμή	Τελ. Τιμή	Τιμή κλεισ.	Όγκος	Ανοικτές θέσεις	Ανοιγμα	Ανιγ. Τιμή	Κατωτ. Τιμή	Τελ. Τιμή	Τιμή κλεισ.	Όγκος	Ανοικτές θέσεις	Όγκος	Ανοικτές θέσεις														
1,725	-	-	-	-	-	-	0.00	0.00	0.00	-	907.00	-	-	-	-	-	-	-	-	-	-	-	-	0.00	0.00	0.00	-	0.01	-	-	-	-		1,725												
1,750	-	-	-	-	-	-	0.00	0.00	0.00	-	882.00	-	-	-	-	-	-	-	-	-	-	-	-	0.00	0.00	0.00	-	0.01	-	-	-	-	1,750													
1,775	-	-	-	-	-	-	0.00	0.00	0.00	-	857.00	-	-	-	-	-	-	-	-	-	-	-	-	0.00	0.00	0.00	-	0.02	-	-	-	-	1,775													
1,800	-	-	-	-	-	-	0.00	0.00	0.00	-	832.00	-	-	-	-	-	-	-	-	-	-	-	-	0.00	0.00	0.00	-	0.01	-	-	-	-	1,800													
1,825	-	-	-	-	-	-	0.00	0.00	0.00	-	808.00	-	-	-	-	-	-	-	-	-	-	-	-	0.00	0.00	0.00	-	0.01	-	-	-	-	1,825													
1,850	-	-	-	-	-	-	0.00	0.00	0.00	-	783.00	-	-	-	-	-	-	-	-	-	-	-	-	0.00	0.00	0.00	-	0.01	-	-	-	-	1,850													
1,875	-	-	-	-	-	-	0.00	0.00	0.00	-	758.00	-	-	-	-	-	-	-	-	-	-	-	-	0.00	0.00	0.00	-	0.01	-	-	-	-	1,875													
1,900	-	-	-	-	-	-	0.00	0.00	0.00	-	733.00	-	-	-	-	-	-	-	-	-	-	-	-	0.00	0.00	0.00	-	0.01	-	-	-	-	1,900													
1,925	-	-	-	-	-	-	0.00	0.00	0.00	-	708.00	-	-	-	-	-	-	-	-	-	-	-	-	0.00	0.00	0.00	-	0.01	-	-	-	-	1,925													
1,950	-	-	-	-	-	-	0.00	0.00	0.00	-	683.00	-	-	-	-	-	-	-	-	-	-	-	-	0.00	0.00	0.00	-	0.01	-	-	-	-	1,950													
1,975	-	-	-	-	-	-	0.00	0.00	0.00	-	658.00	-	-	-	-	-	-	-	-	-	-	-	-	0.00	0.00	0.00	-	0.01	-	-	-	-	1,975													
2,000	-	-	-	-	-	-	0.00	0.00	0.00	-	633.00	-	-	-	-	-	-	-	-	-	-	-	-	0.00	0.00	0.00	-	0.01	-	-	-	-	2,000													
2,050	-	-	-	-	-	-	0.00	0.00	0.00	-	583.00	-	-	-	-	-	-	-	-	-	-	-	-	0.00	0.00	0.00	-	0.01	-	-	-	-	2,050													
2,100	-	-	-	-	-	-	0.00	0.00	0.00	-	533.00	-	-	-	-	-	-	-	-	-	-	-	-	0.00	0.00	0.00	-	0.02	-	-	-	-	2,100													
2,150	-	-	-	-	-	-	0.00	0.00	0.00	-	483.00	-	-	-	-	-	-	-	-	-	-	-	-	0.00	0.00	0.00	-	0.08	-	-	-	-	2,150													
2,200	0.00	0.00	0.00	-	452.00	-	-	0.00	0.00	0.00	-	434.00	-	-	-	-	-	-	-	-	-	-	-	0.00	0.00	0.00	-	0.25	-	-	-	-	2,200													
2,250	0.00	0.00	0.00	-	402.00	-	-	0.00	0.00	0.00	-	384.00	-	-	-	-	-	-	-	-	-	-	-	0.00	0.00	0.00	-	0.67	-	-	-	-	2,250													
2,300	0.00	0.00	0.00	-	352.00	-	-	0.00	0.00	0.00	-	335.00	-	-	-	-	-	-	-	-	-	-	-	0.00	0.00	0.00	-	1.60	-	-	-	-	2,300													
2,350	0.00	0.00	0.00	-	302.00	-	-	0.00	0.00	0.00	-	287.00	-	-	-	-	-	-	-	-	-	-	-	0.00	0.00	0.00	-	3.60	-	-	-	-	2,350													
2,400	0.00	0.00	0.00	-	252.00	-	-	0.00	0.00	0.00	-	241.00	-	-	-	-	-	-	-	-	-	-	-	0.00	0.00	0.00	-	7.20	-	-	-	-	2,400													
2,450	0.00	0.00	0.00	-	203.00	-	40	0.00	0.00	0.00	-	197.00	-	-	-	-	-	-	-	-	-	-	-	0.00	0.00	0.00	-	13.50	-	-	-	-	2,450													
2,500	0.00	0.00	0.00	-	156.00	-	20	0.00	0.00	0.00	-	157.00	-	-	-	-	-	-	-	-	-	-	-	0.00	0.00	0.00	-	23.00	-	-	-	-	2,500													
2,550	0.00	0.00	0.00	-	112.00	-	60	0.00	0.00	0.00	-	122.00	-	-	-	-	-	-	-	-	-	-	-	0.00	0.00	0.00	-	37.25	-	1	-	-	2,550													
2,600	0.00	0.00	0.00	-	74.50	-	21	0.00	0.00	0.00	-	91.00	-	-	-	-	-	-	-	-	-	-	-	20.50	0.00	20.25	20.50	20.50	60	84	0.00	0.00	0.00	-	56.50	-	-	2,600								
2,650	0.00	0.00	0.00	-	45.50	-	25	0.00	0.00	0.00	-	65.50	-	20	-	-	-	-	-	-	-	-	-	40.75	0.00	31.00	31.00	31.00	41	103	0.00	0.00	0.00	-	81.00	-	-	2,650								
2,700	27.00	27.00	27.00	27.00	27.00	1	284	54.50	54.50	54.50	54.50	54.50	20	1	-	-	-	-	-	-	-	-	-	0.00	27.00	0.00	-	73.00	-	60	0.00	0.00	0.00	-	111.00	-	1	2,700								
2,750	0.00	0.00	0.00	-	12.25	-	22	0.00	0.00	0.00	-	30.50	-	-	-	-	-	-	-	-	-	-	-	0.00	0.00	0.00	-	110.00	-	1	0.00	0.00	0.00	-	146.00	-	2	2,750								
2,800	0.00	0.00	0.00	-	5.30	-	50	0.00	0.00	0.00	-	19.75	-	-	-	-	-	-	-	-	-	-	-	0.00	0.00	0.00	-	153.00	-	-	0.00	0.00	0.00	-	185.00	-	-	2,800								
2,850	0.00	0.00	0.00	-	2.00	-	-	0.00	0.00	0.00	-	12.25	-	-	-	-	-	-	-	-	-	-	-	0.00	0.00	0.00	-	200.00	-	-	0.00	0.00	0.00	-	227.00	-	-	2,850								
2,900	0.00	0.00	0.00	-	0.69	-	-	0.00	0.00	0.00	-	7.30	-	-	-	-	-	-	-	-	-	-	-	0.00	0.00	0.00	-	248.00	-	-	0.00	0.00	0.00	-	272.00	-	-	2,900								
2,950	0.00	0.00	0.00	-	0.21	-	-	0.00	0.00	0.00	-	4.20	-	-	-	-	-	-	-	-	-	-	-	0.00	0.00	0.00	-	298.00	-	-	0.00	0.00	0.00	-	319.00	-	-	2,950								
3,000	0.00	0.00	0.00	-	0.06	-	-	0.00	0.00	0.00	-	2.30	-	-	-	-	-	-	-	-	-	-	-	0.00	0.00	0.00	-	348.00	-	-	0.00	0.00	0.00	-	367.00	-	-	3,000								
Σύνολα:						1	522								20	21	0	0																				101	510			0	4	0	0	
Αριθμός Πράξεων:							1									1	0																												0	0

ALPHA ΥΠΗΡΕΣΙΩΝ ΣΥΜΜ (ΚΟ)

(Μέγεθος Συμβολαίου: 100 Χρέεγραφα, Τρόπος Εξάσκησης: Αμερικάνικος, Φυσική Παράδοση)

Τιμή Εξάσκησης	Δικαιώματα Αγοράς														Δικαιώματα Πώλησης																						
	Μάιος 2023				Ιούνιος 2023				Λοιποί Μήνες		Μάιος 2023				Ιούνιος 2023				Λοιποί Μήνες		Τιμή Εξάσκησης																
	Άνοιγμα	Ανιγτ Τιμή	Κατωτ Τιμή	Τελ Τιμή	Τιμή κλεισ.	Όγκος	Ανοικτές θέσεις	Άνοιγμα	Ανιγτ Τιμή	Κατωτ Τιμή	Τελ Τιμή	Τιμή κλεισ.	Όγκος	Ανοικτές θέσεις	Όγκος	Ανοικτές θέσεις	Άνοιγμα	Ανιγτ Τιμή	Κατωτ Τιμή	Τελ Τιμή		Τιμή κλεισ.	Όγκος	Ανοικτές θέσεις	Όγκος	Ανοικτές θέσεις											
0.500						-	-	0.000	0.000	0.000		0.671	-	-										-	-	0.000	0.000	0.000		0.001	-	-					0.005
0.550						-	-	0.000	0.000	0.000		0.621	-	-									-	-	0.000	0.000	0.000		0.001	-	-					0.006	
0.600						-	-	0.000	0.000	0.000		0.571	-	-									-	-	0.000	0.000	0.000		0.001	-	-					0.006	
0.650						-	-	0.000	0.000	0.000		0.522	-	-									-	-	0.000	0.000	0.000		0.001	-	-					0.007	
0.700						-	-	0.000	0.000	0.000		0.472	-	-									-	-	0.000	0.000	0.000		0.001	-	-					0.007	
0.750						-	-	0.000	0.000	0.000		0.422	-	-									-	-	0.000	0.000	0.000		0.002	-	-					0.008	
0.800	0.000	0.000	0.000		0.371	-	-	0.000	0.000	0.000		0.372	-	-			0.000	0.000	0.000		0.001	-	-	-	-	0.000	0.000	0.000		0.001	-	-					0.008
0.850	0.000	0.000	0.000		0.321	-	-	0.000	0.000	0.000		0.323	-	-			0.000	0.000	0.000		0.001	-	-	-	-	0.000	0.000	0.000		0.001	-	-					0.009
0.900	0.000	0.000	0.000		0.272	-	-	0.000	0.000	0.000		0.274	-	-			0.000	0.000	0.000		0.001	-	-	-	-	0.000	0.000	0.000		0.002	-	-					0.009
0.950	0.000	0.000	0.000		0.224	-	-	0.000	0.000	0.000		0.228	-	-			0.000	0.000	0.000		0.003	-	-	-	-	0.000	0.000	0.000		0.005	-	-					0.010
1.000	0.000	0.000	0.000		0.179	-	7	0.000	0.000	0.000		0.184	-	-			0.000	0.000	0.000		0.008	-	-	-	-	0.000	0.000	0.000		0.012	-	-					0.010
1.100	0.000	0.000	0.000		0.102	-	-	0.000	0.000	0.000		0.110	-	-			0.000	0.000	0.000		0.031	-	20	-	-	0.000	0.000	0.000		0.038	-	-					0.011
1.200	0.000	0.000	0.000		0.049	-	2	0.000	0.000	0.000		0.058	-	-			0.000	0.000	0.000		0.078	-	-	-	-	0.000	0.000	0.000		0.085	-	-					0.012
1.300	0.000	0.000	0.000		0.019	-	-	0.000	0.000	0.000		0.027	-	-			0.000	0.000	0.000		0.148	-	-	-	-	0.000	0.000	0.000		0.154	-	-					0.013
1.400	0.000	0.000	0.000		0.007	-	-	0.000	0.000	0.000		0.011	-	-			0.000	0.000	0.000		0.236	-	-	-	-	0.000	0.000	0.000		0.239	-	-					0.014
1.500	0.000	0.000	0.000		0.002	-	-	0.000	0.000	0.000		0.004	-	-			0.000	0.000	0.000		0.331	-	-	-	-	0.000	0.000	0.000		0.332	-	-					0.015
1.600	0.000	0.000	0.000		0.002	-	-	0.000	0.000	0.000		0.001	-	-			0.000	0.000	0.000		0.430	-	-	-	-	0.000	0.000	0.000		0.430	-	-					0.016
1.700	0.000	0.000	0.000		0.001	-	-	0.000	0.000	0.000		0.001	-	-			0.000	0.000	0.000		0.530	-	-	-	-	0.000	0.000	0.000		0.530	-	-					0.017
1.800	0.000	0.000	0.000		0.001	-	-	0.000	0.000	0.000		0.002	-	-			0.000	0.000	0.000		0.630	-	-	-	-	0.000	0.000	0.000		0.630	-	-					0.018
1.900	0.000	0.000	0.000		0.001	-	-	0.000	0.000	0.000		0.001	-	-			0.000	0.000	0.000		0.730	-	-	-	-	0.000	0.000	0.000		0.730	-	-					0.019
2.000	0.000	0.000	0.000		0.001	-	-	0.000	0.000	0.000		0.002	-	-			0.000	0.000	0.000		0.830	-	-	-	-	0.000	0.000	0.000		0.830	-	-					0.020
Σύνολα:						0	9								0	0							0	20							0	0			0	0	
Αριθμός Πράξεων:							0									0								0.00								0				0	

ΔΕΗ (ΚΟ)

(Μέγεθος Συμβολαίου: 100 Χρέογραφα, Τρόπος Εξάσκησης: Αμερικάνικος, Φυσική Παράδοση)

Τιμή Εξάσκησης	Δικαιώματα Αγοράς														Δικαιώματα Πώλησης																						
	Μάιος 2023							Ιούνιος 2023							Λοιποί Μήνες		Μάιος 2023							Ιούνιος 2023							Λοιποί Μήνες		Τιμή Εξάσκησης				
	Άνοιγμα	Ανιγτ Τιμή	Καπιτ Τιμή	Τελ Τιμή	Τιμή κλεισ.	Όγκος	Ανοικτές θέσεις	Άνοιγμα	Ανιγτ Τιμή	Καπιτ Τιμή	Τελ Τιμή	Τιμή κλεισ.	Όγκος	Ανοικτές θέσεις	Όγκος	Ανοικτές θέσεις	Άνοιγμα	Ανιγτ Τιμή	Καπιτ Τιμή	Τελ Τιμή	Τιμή κλεισ.	Όγκος	Ανοικτές θέσεις	Άνοιγμα	Ανιγτ Τιμή	Καπιτ Τιμή	Τελ Τιμή	Τιμή κλεισ.	Όγκος	Ανοικτές θέσεις	Όγκος	Ανοικτές θέσεις					
3.400						-	-	0.000	0.000	0.000		4.55	-	-									-	-	0.000	0.000	0.000		0.001	-	-						
3.600						-	-	0.000	0.000	0.000		4.35	-	-									-	-	0.000	0.000	0.000		0.001	-	-						0.036
3.800						-	-	0.000	0.000	0.000		4.15	-	-									-	-	0.000	0.000	0.000		0.001	-	-						0.038
4.000						-	-	0.000	0.000	0.000		3.95	-	-									-	-	0.000	0.000	0.000		0.001	-	-						0.040
4.400						-	-	0.000	0.000	0.000		3.55	-	-									-	-	0.000	0.000	0.000		0.001	-	-						0.044
4.800						-	-	0.000	0.000	0.000		3.15	-	-									-	-	0.000	0.000	0.000		0.001	-	-						0.048
5.200						-	-	0.000	0.000	0.000		2.75	-	-									-	-	0.000	0.000	0.000		0.001	-	-						0.052
5.600	0.000	0.000	0.000		2.34	-	-	0.000	0.000	0.000		2.35	-	-			0.000	0.000	0.000		0.001	-	-	0.000	0.000	0.000		0.001	-	-						0.056	
6.000	0.000	0.000	0.000		1.95	-	-	0.000	0.000	0.000		1.96	-	-			0.000	0.000	0.000		0.001	-	-	0.000	0.000	0.000		0.004	-	-						0.060	
6.400	0.000	0.000	0.000		1.55	-	-	0.000	0.000	0.000		1.57	-	-			0.000	0.000	0.000		0.001	-	-	0.000	0.000	0.000		0.017	-	-						0.064	
6.800	0.000	0.000	0.000		1.15	-	-	0.000	0.000	0.000		1.21	-	-			0.000	0.000	0.000		0.002	-	1	0.000	0.000	0.000		0.051	-	-						0.068	
7.200	0.000	0.000	0.000		0.766	-	-	0.000	0.000	0.000		0.881	-	-			0.000	0.000	0.000		0.020	-	4	0.000	0.000	0.000		0.123	-	-						0.072	
7.600	0.000	0.000	0.000		0.435	-	55	0.000	0.000	0.000		0.605	-	-			0.000	0.000	0.000		0.088	-	-	0.000	0.000	0.000		0.247	-	-						0.076	
8.000	0.000	0.000	0.000		0.200	-	50	0.000	0.000	0.000		0.391	-	-			0.000	0.000	0.000		0.254	-	5	0.000	0.000	0.000		0.433	-	-						0.080	
8.400	0.000	0.000	0.000		0.071	-	11	0.000	0.000	0.000		0.238	-	-			0.000	0.000	0.000		0.525	-	-	0.000	0.000	0.000		0.680	-	-						0.084	
8.800	0.000	0.000	0.000		0.019	-	5	0.000	0.000	0.000		0.135	-	-			0.000	0.000	0.000		0.874	-	-	0.000	0.000	0.000		0.977	-	-						0.088	
9.200	0.000	0.000	0.000		0.004	-	-	0.000	0.000	0.000		0.071	-	-			0.000	0.000	0.000		1.26	-	-	0.000	0.000	0.000		1.32	-	-						0.092	
9.600	0.000	0.000	0.000		0.001	-	-	0.000	0.000	0.000		0.036	-	-			0.000	0.000	0.000		1.66	-	-	0.000	0.000	0.000		1.68	-	-						0.096	
10.000	0.000	0.000	0.000		0.001	-	-	0.000	0.000	0.000		0.018	-	-			0.000	0.000	0.000		2.06	-	-	0.000	0.000	0.000		2.07	-	-						0.100	
11.000	0.000	0.000	0.000		0.001	-	-	0.000	0.000	0.000		0.002	-	-			0.000	0.000	0.000		3.06	-	-	0.000	0.000	0.000		3.06	-	-						0.110	
Σύνολο:						0	121							0	0	0	0					0	10					0	3	0	0						
Αριθμός Πράξεων:						0								0	0								0.00					0		0							

ΕΘΝΙΚΗ ΤΡΑΠΕΖΑ (ΚΟ)

(Μέγεθος Συμβολαίου: 100 Χρέδγραφα, Τρόπος Εξάσκησης: Αμερικάνικος, Φυσική Παράδοση)

Τιμή Εξάσκησης	Δικαιώματα Αγοράς														Δικαιώματα Πώλησης																							
	Μάιος 2023							Ιούνιος 2023							Λοιποί Μήνες		Μάιος 2023							Ιούνιος 2023							Λοιποί Μήνες		Τιμή Εξάσκησης					
	Άνοιγμα	Ανιγτ Τιμή	Καπιτ Τιμή	Τελ Τιμή	Τιμή κλεισ.	Όγκος	Ανοικτές θέσεις	Άνοιγμα	Ανιγτ Τιμή	Καπιτ Τιμή	Τελ Τιμή	Τιμή κλεισ.	Όγκος	Ανοικτές θέσεις	Όγκος	Ανοικτές θέσεις	Άνοιγμα	Ανιγτ Τιμή	Καπιτ Τιμή	Τελ Τιμή	Τιμή κλεισ.	Όγκος	Ανοικτές θέσεις	Άνοιγμα	Ανιγτ Τιμή	Καπιτ Τιμή	Τελ Τιμή	Τιμή κλεισ.	Όγκος	Ανοικτές θέσεις	Όγκος	Ανοικτές θέσεις						
1.900						-	-	0.000	0.000	0.000		2.85	-	-									-	-	0.000	0.000	0.000		0.001	-	-							
2.000						-	-	0.000	0.000	0.000		2.75	-	-									-	-	0.000	0.000	0.000		0.002	-	-							0.020
2.200						-	-	0.000	0.000	0.000		2.56	-	-									-	-	0.000	0.000	0.000		0.001	-	-							0.022
2.400						-	-	0.000	0.000	0.000		2.36	-	-									-	-	0.000	0.000	0.000		0.001	-	-							0.024
2.600						-	-	0.000	0.000	0.000		2.16	-	-									-	-	0.000	0.000	0.000		0.001	-	-							0.026
2.800						-	-	0.000	0.000	0.000		1.96	-	-									-	-	0.000	0.000	0.000		0.001	-	-							0.028
3.000						-	-	0.000	0.000	0.000		1.76	-	-									-	-	0.000	0.000	0.000		0.001	-	-							0.030
3.200	0.000	0.000	0.000		1.55	-	-	0.000	0.000	0.000		1.56	-	-			0.000	0.000	0.000		0.001	-	-	0.000	0.000	0.000		0.001	-	-							0.032	
3.400	0.000	0.000	0.000		1.35	-	-	0.000	0.000	0.000		1.36	-	-			0.000	0.000	0.000		0.001	-	-	0.000	0.000	0.000		0.001	-	-							0.034	
3.600	0.000	0.000	0.000		1.15	-	-	0.000	0.000	0.000		1.16	-	-			0.000	0.000	0.000		0.001	-	-	0.000	0.000	0.000		0.004	-	-							0.036	
3.800	0.000	0.000	0.000		0.953	-	-	0.000	0.000	0.000		0.972	-	-			0.000	0.000	0.000		0.001	-	-	0.000	0.000	0.000		0.013	-	-							0.038	
4.000	0.000	0.000	0.000		0.754	-	-	0.000	0.000	0.000		0.790	-	-			0.000	0.000	0.000		0.001	-	-	0.000	0.000	0.000		0.030	-	-							0.040	
4.400	0.000	0.000	0.000		0.379	-	-	0.000	0.000	0.000		0.472	-	-			0.000	0.000	0.000		0.025	-	2	0.000	0.000	0.000		0.112	-	-							0.044	
4.800	0.000	0.000	0.000		0.118	-	8	0.000	0.000	0.000		0.246	-	-			0.000	0.000	0.000		0.164	-	-	0.000	0.000	0.000		0.285	-	-							0.048	
5.200	0.000	0.000	0.000		0.019	-	-	0.000	0.000	0.000		0.110	-	-			0.000	0.000	0.000		0.466	-	-	0.000	0.000	0.000		0.550	-	-							0.052	
5.600	0.000	0.000	0.000		0.001	-	-	0.000	0.000	0.000		0.043	-	-			0.000	0.000	0.000		0.850	-	-	0.000	0.000	0.000		0.883	-	-							0.056	
6.000	0.000	0.000	0.000		0.001	-	-	0.000	0.000	0.000		0.014	-	-			0.000	0.000	0.000		1.25	-	-	0.000	0.000	0.000		1.26	-	-							0.060	
6.400	0.000	0.000	0.000		0.002	-	-	0.000	0.000	0.000		0.004	-	-			0.000	0.000	0.000		1.65	-	-	0.000	0.000	0.000		1.65	-	-							0.064	
6.800	0.000	0.000	0.000		0.001	-	-	0.000	0.000	0.000		0.001	-	-			0.000	0.000	0.000		2.05	-	-	0.000	0.000	0.000		2.05	-	-							0.068	
7.200	0.000	0.000	0.000		0.001	-	-	0.000	0.000	0.000		0.001	-	-			0.000	0.000	0.000		2.45	-	-	0.000	0.000	0.000		2.45	-	-							0.072	
7.600	0.000	0.000	0.000		0.001	-	-	0.000	0.000	0.000		0.001	-	-			0.000	0.000	0.000		2.85	-	-	0.000	0.000	0.000		2.85	-	-							0.076	
Σύνολα:						0	8							0	0	0	0					0	2					0	270	0	0							
Αριθμός Πράξεων:						0								0	0							0.00						0		0								

ΟΠΑΠ (ΚΟ)

(Μέγεθος Συμβολαίου: 100 Χρέδγραφα, Τρόπος Εξάσκησης: Αμερικάνικος, Φυσική Παράδοση)

Τιμή Εξάσκησης	Δικαιώματα Αγοράς														Δικαιώματα Πώλησης																							
	Μάιος 2023							Ιούνιος 2023							Λοιποί Μήνες		Μάιος 2023							Ιούνιος 2023							Λοιποί Μήνες		Τιμή Εξάσκησης					
	Άνοιγμα	Ανιγτ Τιμή	Καπιτ Τιμή	Τελ Τιμή	Τιμή κλεισ.	Όγκος	Ανοικτές θέσεις	Άνοιγμα	Ανιγτ Τιμή	Καπιτ Τιμή	Τελ Τιμή	Τιμή κλεισ.	Όγκος	Ανοικτές θέσεις	Όγκος	Ανοικτές θέσεις	Άνοιγμα	Ανιγτ Τιμή	Καπιτ Τιμή	Τελ Τιμή	Τιμή κλεισ.	Όγκος	Ανοικτές θέσεις	Άνοιγμα	Ανιγτ Τιμή	Καπιτ Τιμή	Τελ Τιμή	Τιμή κλεισ.	Όγκος	Ανοικτές θέσεις	Όγκος	Ανοικτές θέσεις						
8.800						-	-	0.000	0.000	0.000		6.99	-	-									-	-	0.000	0.000	0.000		0.001	-	-							
9.200						-	-	0.000	0.000	0.000		6.59	-	-									-	-	0.000	0.000	0.000		0.001	-	-							0.092
9.600	0.000	0.000	0.000		6.18	-	-	0.000	0.000	0.000		6.19	-	-			0.000	0.000	0.000		0.001	-	-	0.000	0.000	0.000		0.001	-	-							0.096	
10.000	0.000	0.000	0.000		5.78	-	-	0.000	0.000	0.000		5.79	-	-			0.000	0.000	0.000		0.001	-	-	0.000	0.000	0.000		0.001	-	-							0.100	
11.000	0.000	0.000	0.000		4.78	-	-	0.000	0.000	0.000		4.80	-	-			0.000	0.000	0.000		0.001	-	-	0.000	0.000	0.000		0.001	-	-							0.110	
12.000	0.000	0.000	0.000		3.78	-	-	0.000	0.000	0.000		3.80	-	-			0.000	0.000	0.000		0.001	-	-	0.000	0.000	0.000		0.001	-	-							0.120	
13.000	0.000	0.000	0.000		2.78	-	-	0.000	0.000	0.000		2.82	-	-			0.000	0.000	0.000		0.002	-	-	0.000	0.000	0.000		0.015	-	-							0.130	
14.000	0.000	0.000	0.000		1.79	-	-	0.000	0.000	0.000		1.89	-	-			0.000	0.000	0.000		0.003	-	20	0.000	0.000	0.000		0.085	-	-							0.140	
15.000	0.000	0.000	0.000		0.856	-	-	0.000	0.000	0.000		1.11	-	-			0.000	0.000	0.000		0.072	-	32	0.000	0.000	0.000		0.304	-	-							0.150	
16.000	0.000	0.000	0.000		0.235	-	11	0.000	0.000	0.000		0.556	-	-			0.000	0.000	0.000		0.453	-	-	0.000	0.000	0.000		0.751	-	-							0.160	
17.000	0.000	0.000	0.000		0.030	-	-	0.000	0.000	0.000		0.234	-	-			0.000	0.000	0.000		1.25	-	-	0.000	0.000	0.000		1.43	-	-							0.170	
18.000	0.000	0.000	0.000		0.002	-	-	0.000	0.000	0.000		0.083	-	-			0.000	0.000	0.000		2.23	-	-	0.000	0.000	0.000		2.28	-	-							0.180	
19.000	0.000	0.000	0.000		0.001	-	-	0.000	0.000	0.000		0.025	-	-			0.000	0.000	0.000		3.23	-	-	0.000	0.000	0.000		3.24	-	-							0.190	
20.000	0.000	0.000	0.000		0.001	-	-	0.000	0.000	0.000		0.006	-	-			0.000	0.000	0.000		4.23	-	-	0.000	0.000	0.000		4.23	-	-							0.200	
22.000	0.000	0.000	0.000		0.001	-	-	0.000	0.000	0.000		0.001	-	-			0.000	0.000	0.000		6.23	-	-	0.000	0.000	0.000		6.23	-	-							0.220	
Σύνολο:						0	11							0	0	0	0					0	52					0	0	0	0	0						
Αριθμός Πράξεων:						0								0	0							0.00						0		0								

ΟΤΕ (ΚΟ)

(Μέγεθος Συμβολαίου: 100 Χρεόγραφα, Τρόπος Εξάσκησης: Αμερικάνικος, Φυσική Παράδοση)

Τιμή Εξάσκησης	Δικαιώματα Αγοράς													Δικαιώματα Πώλησης																							
	Μάιος 2023						Ιούνιος 2023						Λοιποί Μήνες		Μάιος 2023						Ιούνιος 2023						Λοιποί Μήνες		Τιμή Εξάσκησης								
	Άνοιγμα	Ανιγτ Τιμή	Κατωτ Τιμή	Τελ Τιμή	Τιμή κλεισ.	Όγκος	Άνοιγες θέσεις	Άνοιγμα	Ανιγτ Τιμή	Κατωτ Τιμή	Τελ Τιμή	Τιμή κλεισ.	Όγκος	Άνοιγες θέσεις	Όγκος	Άνοιγες θέσεις	Άνοιγμα	Ανιγτ Τιμή	Κατωτ Τιμή	Τελ Τιμή	Τιμή κλεισ.	Όγκος	Άνοιγες θέσεις	Άνοιγμα	Ανιγτ Τιμή	Κατωτ Τιμή	Τελ Τιμή	Τιμή κλεισ.		Όγκος	Άνοιγες θέσεις	Όγκος	Άνοιγες θέσεις				
9.200	0.000	0.000	0.000		4.19	-	-	0.000	0.000	0.000		4.20	-	-			0.000	0.000	0.000		0.001	-	-		0.001	-	-			0.000	0.000	0.000		0.001	-	-	
9.600	0.000	0.000	0.000		3.79	-	-	0.000	0.000	0.000		3.80	-	-			0.000	0.000	0.000		0.001	-	-		0.001	-	-		0.000	0.000	0.000		0.001	-	-		0.096
10.000	0.000	0.000	0.000		3.39	-	-	0.000	0.000	0.000		3.40	-	-			0.000	0.000	0.000		0.001	-	-		0.001	-	-		0.000	0.000	0.000		0.001	-	-		0.100
11.000	0.000	0.000	0.000		2.39	-	-	0.000	0.000	0.000		2.41	-	-			0.000	0.000	0.000		0.003	-	-		0.000	0.000	0.000		0.000	0.000	0.000		0.005	-	-		0.110
12.000	0.000	0.000	0.000		1.40	-	-	0.000	0.000	0.000		1.47	-	-			0.000	0.000	0.000		0.010	-	-		0.000	0.000	0.000		0.000	0.000	0.000		0.059	-	-		0.120
13.000	0.000	0.000	0.000		0.551	-	-	0.000	0.000	0.000		0.706	-	-			0.000	0.000	0.000		0.160	-	4		0.000	0.000	0.000		0.000	0.000	0.000		0.296	-	-		0.130
14.000	0.000	0.000	0.000		0.111	-	-	0.000	0.000	0.000		0.253	-	-			0.000	0.000	0.000		0.721	-	-		0.000	0.000	0.000		0.000	0.000	0.000		0.843	-	-		0.140
15.000	0.000	0.000	0.000		0.010	-	-	0.000	0.000	0.000		0.066	-	-			0.000	0.000	0.000		1.62	-	-		0.000	0.000	0.000		0.000	0.000	0.000		1.66	-	-		0.150
16.000	0.000	0.000	0.000		0.001	-	-	0.000	0.000	0.000		0.012	-	-			0.000	0.000	0.000		2.62	-	-		0.000	0.000	0.000		0.000	0.000	0.000		2.62	-	-		0.160
17.000	0.000	0.000	0.000		0.001	-	-	0.000	0.000	0.000		0.002	-	-			0.000	0.000	0.000		3.62	-	-		0.000	0.000	0.000		0.000	0.000	0.000		3.62	-	-		0.170
18.000	0.000	0.000	0.000		0.001	-	-	0.000	0.000	0.000		0.001	-	-			0.000	0.000	0.000		4.62	-	-		0.000	0.000	0.000		0.000	0.000	0.000		4.62	-	-		0.180
19.000	0.000	0.000	0.000		0.001	-	-	0.000	0.000	0.000		0.001	-	-			0.000	0.000	0.000		5.62	-	-		0.000	0.000	0.000		0.000	0.000	0.000		5.62	-	-		0.190
20.000	0.000	0.000	0.000		0.001	-	-	0.000	0.000	0.000		0.001	-	-			0.000	0.000	0.000		6.62	-	-		0.000	0.000	0.000		0.000	0.000	0.000		6.62	-	-		0.200
22.000						-	-	0.000	0.000	0.000		0.001	-	-								-	-		0.000	0.000	0.000		0.000	0.000	0.000		8.62	-	-		0.220
24.000						-	-	0.000	0.000	0.000		0.001	-	-								-	-		0.000	0.000	0.000		0.000	0.000	0.000		10.62	-	-		0.240
Σύνολο:						0	0					0	0	0	0						0	4							0	0	0	0	0				
Αριθμός Πράξεων:						0						0		0							0.00							0		0		0					

ΠΕΙΡΑΙΩΣ FINANCIAL HOLD (ΚΟ)

(Μέγεθος Συμβολαίου: 100 Χρεόγραφα, Τρόπος Εξάσκησης: Αμερικάνικος, Φυσική Παράδοση)

Τιμή Εξάσκησης	Δικαιώματα Αγοράς												Δικαιώματα Πώλησης												Τιμή Εξάσκησης		
	Μάιος 2023				Ιούνιος 2023				Λοιποί Μήνες				Μάιος 2023				Ιούνιος 2023				Λοιποί Μήνες						
	Ανοιγμα	Ανιγτ Τιμή	Κατωτ Τιμή	Τελ Τιμή	Τιμή κλεισ.	Όγκος	Ανοικτές θέσεις	Ανοιγμα	Ανιγτ Τιμή	Κατωτ Τιμή	Τελ Τιμή	Τιμή κλεισ.	Όγκος	Ανοικτές θέσεις	Όγκος	Ανοικτές θέσεις	Ανοιγμα	Ανιγτ Τιμή	Κατωτ Τιμή	Τελ Τιμή	Τιμή κλεισ.	Όγκος	Ανοικτές θέσεις	Όγκος		Ανοικτές θέσεις	
0.500						-	0.000	0.000	0.000		1.77	-	-			-	0.000	0.000	0.000		0.001	-	-			0.005	
0.550						-	0.000	0.000	0.000		1.72	-	-			-	0.000	0.000	0.000		0.001	-	-			0.006	
0.600						-	0.000	0.000	0.000		1.67	-	-			-	0.000	0.000	0.000		0.001	-	-			0.006	
0.650						-	0.000	0.000	0.000		1.62	-	-			-	0.000	0.000	0.000		0.001	-	-			0.007	
0.700						-	0.000	0.000	0.000		1.57	-	-			-	0.000	0.000	0.000		0.001	-	-			0.007	
0.750						-	0.000	0.000	0.000		1.52	-	-			-	0.000	0.000	0.000		0.001	-	-			0.008	
0.800						-	0.000	0.000	0.000		1.47	-	-			-	0.000	0.000	0.000		0.001	-	-			0.008	
0.850						-	0.000	0.000	0.000		1.42	-	-			-	0.000	0.000	0.000		0.001	-	-			0.009	
0.900						-	0.000	0.000	0.000		1.37	-	-			-	0.000	0.000	0.000		0.001	-	-			0.009	
0.950						-	0.000	0.000	0.000		1.32	-	-			-	0.000	0.000	0.000		0.001	-	-			0.010	
1.000						-	0.000	0.000	0.000		1.27	-	-			-	0.000	0.000	0.000		0.001	-	-			0.010	
1.100						-	0.000	0.000	0.000		1.17	-	-			-	0.000	0.000	0.000		0.001	-	-			0.011	
1.200						-	0.000	0.000	0.000		1.07	-	-			-	0.000	0.000	0.000		0.001	-	-			0.012	
1.300	0.000	0.000	0.000		0.971	-	0.000	0.000	0.000		0.973	-	-			0.000	0.000	0.000		0.001	-	-			0.013		
1.400	0.000	0.000	0.000		0.871	-	0.000	0.000	0.000		0.874	-	-			0.000	0.000	0.000		0.001	-	-			0.014		
1.500	0.000	0.000	0.000		0.771	-	0.000	0.000	0.000		0.774	-	-			0.000	0.000	0.000		0.001	-	-			0.015		
1.600	0.000	0.000	0.000		0.671	-	0.000	0.000	0.000		0.676	-	-			0.000	0.000	0.000		0.001	-	-			0.016		
1.700	0.000	0.000	0.000		0.572	-	0.000	0.000	0.000		0.579	-	-			0.000	0.000	0.000		0.001	-	-			0.017		
1.800	0.000	0.000	0.000		0.473	-	0.000	0.000	0.000		0.485	-	-			0.000	0.000	0.000		0.001	-	-			0.018		
1.900	0.000	0.000	0.000		0.377	-	0.000	0.000	0.000		0.398	-	-			0.000	0.000	0.000		0.005	-	-			0.019		
2.000	0.000	0.000	0.000		0.286	-	0.000	0.000	0.000		0.318	-	-			0.000	0.000	0.000		0.015	-	-			0.020		
2.200	0.000	0.000	0.000		0.139	-	3	0.000	0.000	0.000		0.188	-	2			0.000	0.000	0.000		0.067	-	-			0.022	
2.400	0.000	0.000	0.000		0.052	-	-	0.000	0.000	0.000		0.099	-	-			0.000	0.000	0.000		0.180	-	-			0.024	
2.600	0.000	0.000	0.000		0.015	-	-	0.000	0.000	0.000		0.047	-	-			0.000	0.000	0.000		0.343	-	-			0.026	
2.800	0.000	0.000	0.000		0.003	-	-	0.000	0.000	0.000		0.021	-	-			0.000	0.000	0.000		0.532	-	-			0.028	
3.000	0.000	0.000	0.000		0.001	-	-	0.000	0.000	0.000		0.008	-	-			0.000	0.000	0.000		0.730	-	-			0.030	
3.200	0.000	0.000	0.000		0.001	-	-	0.000	0.000	0.000		0.003	-	-			0.000	0.000	0.000		0.930	-	-			0.032	
3.400	0.000	0.000	0.000		0.002	-	-	0.000	0.000	0.000		0.001	-	-			0.000	0.000	0.000		1.13	-	-			0.034	
Σύνολα:						0	3							0	2	0	0							0	3	0	0
Αριθμός Πράξεων:						0								0	0						0.00			0		0	

Προϊόν Δανεισμού	Υποκείμενος Τίτλος	Πολυμερείς Συναλλαγές[1]					Διμερείς Συναλλαγές[2]		Δανεισμός Τίτλων μέσω ΟΤC[3]
		Ανοιχτές θέσεις[5]	Προσφερόμενη ποσότητα	Μ.Σ.Τ[4]	Όγκος συναλλαγών	Μ.Σ.Τ[4]	Όγκος συναλλαγών	Μ.Σ.Τ[4]	Όγκος συναλλαγών
ALPHABOR	ALPHA ΥΠΗΡΕΣΙΩΝ ΣΥΜΜ (ΚΟ)	---	---	---	---	---	---	---	58,905,887
OTOELBOR	AUTOHELLAS (ΚΟ)	11,360	---	---	---	---	---	---	46,960
CENERBOR	CENERGY HOLDINGS (ΚΑ)	---	---	---	---	---	---	---	---
EEEBOR	COCA-COLA HBC AG (ΚΟ)	8,986	---	---	---	---	---	---	41,108
EUROBBOR	EUROBANK HOLDINGS (ΚΟ)	157,211	---	---	---	---	---	---	34,076,283
FFGRPBOR	FOLLI-FOLLIE (ΚΟ)	---	---	---	---	---	---	---	886,310
FOYRKBOR	FOURLIS ΣΥΜΜΕΤΟΧΩΝ (ΚΟ)	---	---	---	---	---	---	---	31,786
ELPEBOR	HELLENIQ ENERGY (ΚΟ)	1	---	---	---	---	---	---	398,955
INTRKBOR	INTRACOM HOLDINGS (ΚΟ)	---	---	---	---	---	---	---	---
INKATBOR	INTRAKAT (ΚΟ)	---	---	---	---	---	---	---	---
BELABOR	JUMBO (ΚΟ)	51,132	---	---	1,000	4.25%	---	---	332,629
LAMDABOR	LAMDA DEVELOPMENT(ΚΟ)	---	---	---	1,947	8.22%	---	---	493,390
MIGBOR	MIG (ΚΟ)	47,631	---	---	---	---	---	---	1,206,978
QUALBOR	QUALITY & RELIABILITY (ΚΟ)	---	---	---	---	---	---	---	---
QUESTBOR	QUEST ΣΥΜΜΕΤΟΧΩΝ (ΚΟ)	11,143	---	---	---	---	---	---	68,355
TITCBOR	TITAN CEMENT (ΚΑ)	3,401	---	---	---	---	---	---	362,223
VIQBOR	VIQHALCO SA/NV (ΚΑ)	21,277	---	---	100	4.25%	---	---	---
AVAXBOR	ΑΒΑΞ Α.Ε. (ΚΟ)	---	---	---	---	---	---	---	---
ADMIEBOR	ΑΔΜΗΕ ΣΥΜΜΕΤΟΧΩΝ Α.Ε. (ΚΟ)	---	---	---	---	---	---	---	529,953
AEGNBOR	ΑΕΡΟΠΟΡΙΑ ΑΙΓΑΙΟΥ (ΚΟ)	3,000	---	---	---	---	---	---	24,586
ALMYBOR	ΑΛΟΥΜΥΛ (ΚΟ)	---	---	---	---	---	---	---	---
GEKTERNABOR	ΓΕΚ ΤΕΡΝΑ (ΚΟ)	---	---	---	---	---	---	---	6,690
PPCBOR	ΔΕΗ (ΚΟ)	3,000	---	---	---	---	---	---	1,721,777
ETEBOB	ΕΘΝΙΚΗ ΤΡΑΠΕΖΑ (ΚΟ)	1,500	---	---	---	---	---	---	9,963,254
ELHABOR	ΕΛΒΑΛΧΑΛΚΟΡ (ΚΟ)	30,889	---	---	100	4.25%	---	---	64,887
ELLAKTORBOR	ΕΛΛΑΚΤΩΡ (ΚΟ)	9,960	---	---	---	---	---	---	14,176
EXAEBOR	ΕΛΛΗΝ. ΧΡΗΜΑΤΙΣΤΗΡΙΑ-Χ.Α. (ΚΟ)	1,000	---	---	---	---	---	---	162,401
EYDAPBOR	ΕΥΔΑΠ (ΚΟ)	17,901	---	---	380	8.02%	---	---	182,465
MOHBOR	ΜΟΤΟΡ ΟΪΛ (ΚΟ)	40,701	---	---	337	5.66%	---	---	1,542,009
MYTILBOR	ΜΥΤΙΛΗΝΑΙΟΣ (ΚΟ)	6,534	---	---	---	---	---	---	118,488
PPABOR	ΟΛΠ (ΚΟ)	3,250	---	---	---	---	---	---	65,287

Σημειώσεις Προϊόντων Δανεισμού

[1] - Πολυμερείς Συμβάσεις Δανειοδοσίας των μεθόδων 8-1, 8-2 και 8-3-3 (σύμφ. Με Αποφ.17 ΔΣ του Χρηματιστηρίου).

[2] - Διμερείς Συμβάσεις Δανειοδοσίας των μεθόδων 8-3-1 και 8-3-2 (σύμφ. Με Αποφ. 20 ΔΣ του Χρηματιστηρίου).

[3] - Τα στοιχεία Συναλλαγές Δανεισμού Τίτλων μέσω ΟΤC δηλώνονται από τους χειριστές ΣΑΤ και αφορούν τις ποσότητες που έχουν καταγραφεί στο ΣΑΤ έως και τη προηγούμενη εργάσιμη ημέρα.

[4] - Μ.Σ.Τ: - Μέση Σταθμισμένη Τιμή (ως προς τα τεμάχια)

[5] - Τα στοιχεία αφορούν σε ανοιχτές θέσεις πριν την έναρξη της συνεδρίασης

Προϊόν Δανεισμού	Υποκείμενος Τίτλος	Πολυμερείς Συναλλαγές[1]					Διμερείς Συναλλαγές[2]		Δανεισμός Τίτλων μέσω OTC[3]
		Ανοιχτές θέσεις[5]	Προσφερόμενη ποσότητα	Μ.Σ.Τ[4]	Όγκος συναλλαγών	Μ.Σ.Τ[4]	Όγκος συναλλαγών	Μ.Σ.Τ[4]	Όγκος συναλλαγών
OPARBOR	ΟΠΑΠ (ΚΟ)	2,000	---	---	---	---	---	---	1,430,101
HTOBOR	ΟΤΕ (ΚΟ)	---	---	---	437	5.79%	---	---	1,036,157
TREIRBOR	ΠΕΙΡΑΙΩΣ FINANCIAL HOLD (ΚΟ)	5,000	---	---	---	---	---	---	928,744
SARBOR	ΣΑΡΑΝΤΗΣ ΓΡ. (ΚΟ)	564	---	---	---	---	---	---	44,346
TENERGYBOR	ΤΕΡΝΑ ΕΝΕΡΓΕΙΑΚΗ (ΚΟ)	---	---	---	---	---	---	---	148,363

Σημειώσεις Προϊόντων Δανεισμού

[1] - Πολυμερείς Συμβάσεις Δανειοδοσίας των μεθόδων 8-1, 8-2 και 8-3-3 (σύμφ. Με Αποφ.17 ΔΣ του Χρηματιστηρίου).

[2] - Διμερείς Συμβάσεις Δανειοδοσίας των μεθόδων 8-3-1 και 8-3-2 (σύμφ. Με Αποφ. 20 ΔΣ του Χρηματιστηρίου).

[3] - Τα στοιχεία Συναλλαγές Δανεισμού Τίτλων μέσω OTC δηλώνονται από τους χειριστές ΣΑΤ και αφορούν τις ποσότητες που έχουν καταγραφεί στο ΣΑΤ έως και τη προηγούμενη εργάσιμη ημέρα.

[4] - Μ.Σ.Τ: - Μέση Σταθμισμένη Τιμή (ως προς τα τεμάχια)

[5] - Τα στοιχεία αφορούν σε ανοιχτές θέσεις πριν την έναρξη της συνεδρίασης

Κωδικό και ονομασίες Κλάδων Οικονομικής Δραστηριότητας του Χρηματιστηρίου Αθηνών

12003 - Διαπραγματεύσιμα Αμοιβαία Κεφάλαια	10101010 Υπηρεσίες Ηλεκτρονικών Υπολογιστών
10101015 Λογισμικό	10102030 Υλικό Υπολογιστών
15101010 Εξοπλισμός Τηλεπικοινωνιών	15102015 Υπηρεσίες Τηλεπικοινωνιών
20101010 Υγειονομικές Μονάδες	20101025 Υπηρεσίες Υγείας
20102010 Ιατρικός Εξοπλισμός	20103015 Φαρμακευτικά Προϊόντα
30101010 Τράπεζες	30202000 Διαφοροποιημένες Χρηματοοικονομικές Υπηρεσίες
30202010 Διαχείριση Κεφαλαίων & Θεματοφύλακες	30202015 Επενδυτικές Υπηρεσίες
30204000 Επενδυτικές Εταιρείες κλειστού τύπου	30302010 Γενικές Ασφάλειες
30302015 Μεσίτες Ασφαλίσεων	30302025 Ασφάλειες Ιδιοκτησίας & Ζημιών
35101010 Συμμετοχές & Ανάπτυξη Ακίνητης Περιουσίας	35101015 Υπηρεσίες Ακίνητης Περιουσίας
35102000 Διαφοροποιημένες Α.Ε.Ε.Α.Π.	35102030 Α.Ε.Ε.Α.Π. Επαγγελματικών Χώρων
40201040 Υπηρεσίες Ενοικίασης και Χρηματοδοτικής Μίσθωσης	40202010 Κατασκευή Κατοικιών
40202015 Έπιπλα	40202020 Οικιακές Συσκευές
40203040 Ηλεκτρονική Ψυχαγωγία	40203045 Παιχνίδια
40204020 Ρούχα και Αξεσουάρ	40301010 Ψυχαγωγία
40301030 Εκδόσεις	40301035 Ραδιοτηλεοπτικοί Φορείς
40401010 Διαφοροποιημένοι Έμποροι	40401020 Εμπόριο Ενδυμάτων
40401025 Εμπόριο Προϊόντων Οικιακής Βελτίωσης	40401030 Εξειδικευμένο Λιανικό Εμπόριο
40501010 Αεροπορικές Εταιρείες	40501015 Ταξίδια & Τουρισμός
40501020 Τυχερά Παιχνίδια	40501025 Ξενοδοχεία & Πανσιόν
45101015 Απόσταξη & Οινοπαραγωγή	45101020 Αναψυκτικά
45102010 Γεωργεία, Αλιεία, Εκτροφή και Φυτείες	45102020 Τρόφιμα
45103010 Καπνός	45201010 Λιανικό & Χονδρικό Εμπόριο Τροφίμων
45201020 Είδη Προσωπικής Φροντίδας	50101010 Κατασκευές
50101020 Κατασκευαστές Στέγας & Επικαλύψεων	50101030 Τσιμέντα
50101035 Άλλα Οικοδομικά Υλικά	50202010 Ηλεκτρικά Εξαρτήματα
50203000 Διαφοροποιημένες Βιομηχανίες	50203015 Πλαστικά
50203030 Υλικά Συσκευασίας	50204000 Μηχανήματα Βιομηχανικού Εξοπλισμού
50204020 Μηχανήματα Κατασκευών	50205010 Προμηθευτές Βιομηχανίας
50205020 Υποστηρικτικές Υπηρεσίες προς Επιχειρήσεις	50205030 Υπηρεσίες Μαζικής Εκτύπωσης
50206015 Εμπορικά Οχήματα & Ανταλλακτικά	50206030 Θαλάσσιες Μεταφορές
50206060 Υπηρεσίες Μεταφορών	55101000 Διαφοροποιημένα Υλικά
55101020 Κλωστοϋφαντουργικά Προϊόντα	55102000 Ορυχεία
55102010 Σίδηρος & Χάλυβας	55102015 Μεταλλουργία
55102035 Αλουμίνιο	60101020 Διυλιστήρια & Εμπορία Πετρελαιοειδών
65101010 Εναλλακτική Ηλεκτρική Ενέργεια	65101015 Συμβατική Ηλεκτρική Ενέργεια
65102030 Ύδρευση	



ATHEX
Athens Stock Exchange

Λεωφ. Αθηνών 110 104 42 Αθήνα
110, Athinon Ave. GR 104 42 Athens
tel. (+30)210-33.66.800, fax (+30)210-33.66.101
www.athexgroup.gr