

23

Ημερήσιο Δελτίο
Συναλλακτικής Δραστηριότητας

Daily Official List
of Trading Activity

Τρίτη, 31 Ιανουαρίου, 2023

Έτος: 144 Αύξων Αριθμός Συνεδρίασης: 21

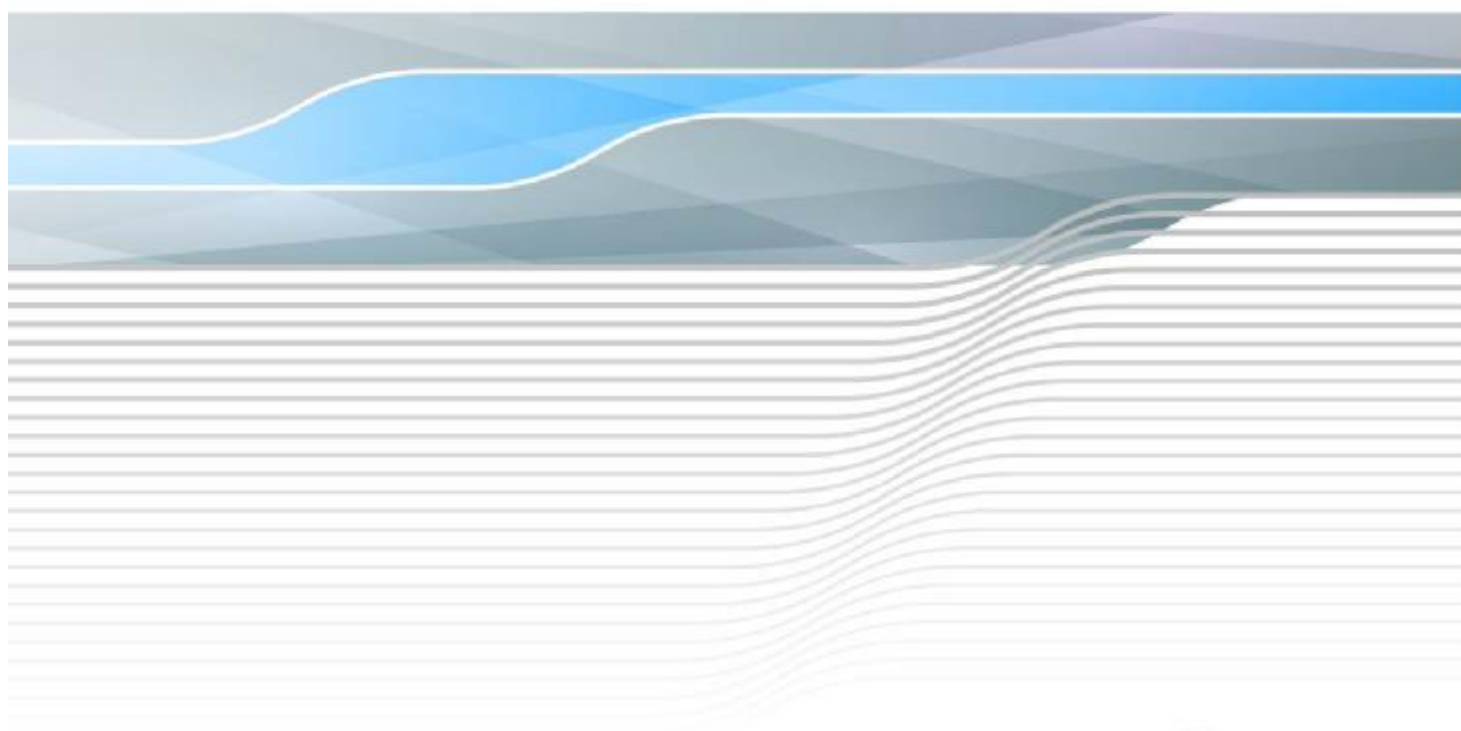

ATHEXGROUP
Athens Exchange Group

Αποποίηση Ευθύνης:

Η εταιρεία Ελληνικά Χρηματιστήρια-Χρηματιστήριο Αθηνών Ανώνυμη Εταιρεία Συμμετοχών καταβάλλει κάθε δυνατή προσπάθεια ώστε να διασφαλίσει ότι οι πληροφορίες και τα λοιπά στοιχεία που εμφανίζονται στο Ημερήσιο Δελτίο Τιμών (Η.Δ.Τ.) είναι ορθά και πλήρη αλλά δεν έχει καμία ευθύνη για ενδεχόμενο λάθος ή παράλειψη στοιχείων και / ή ευθύνη σχετικά με την ακρίβεια, αξιοπιστία, επικαιροποίηση και πληρότητα των παραπάνω πληροφοριών και στοιχείων ή ευθύνη προερχόμενη άμεσα ή έμμεσα από την χρήση των παραπάνω πληροφοριών.

Η Εταιρία δεν έχει καμία ευθύνη για την ακρίβεια των στοιχείων που περιλαμβάνονται στις ανακοινώσεις των εισηγμένων εταιρειών. Πιθανές προσβολές δικαιωμάτων τρίτων από το περιεχόμενο των ανακοινώσεων συνιστούν αποκλειστική ευθύνη του αποστολέα των ανακοινώσεων.

Όλα τα αναγραφόμενα στο Η.Δ.Τ. στοιχεία παρέχονται μόνο για τους σκοπούς της πληροφόρησης και δεν συνιστούν παροχή επενδυτικών συμβουλών ή πρόσκληση για επένδυση σε κινητές αξίες που διαπραγματεύονται στο Χρηματιστήριο Αθηνών.

Αναγνωρίζεται και συμφωνείται ότι όλα τα δικαιώματα επί των πληροφοριών που εμφανίζονται στο Η.Δ.Τ. θα αποτελούν κυριότητα της εταιρίας και οποιοδήποτε άλλο δικαίωμα συμπεριλαμβανομένου του δικαιώματος πνευματικής ιδιοκτησίας, σήματος κλπ. ανήκουν στο Χρηματιστήριο Αθηνών.

Τα ανωτέρω στοιχεία αποτελούν ιδιοκτησία της Εταιρίας και προστατεύονται σύμφωνα με τις διατάξεις περί πνευματικής ιδιοκτησίας. Απαγορεύεται α) η με οποιοδήποτε τρόπο ή μέσο αναπαραγωγή, αναδημοσίευση, τροποποίηση, αντιγραφή, πώληση, μετάδοση ή διανομή του συνόλου ή μέρους τους, χωρίς αναφορά στην πηγή και β) η εμπορική εκμετάλλευση των στοιχείων από τρίτους.

Η Εταιρία δεν φέρει καμία ευθύνη προερχόμενη άμεσα ή έμμεσα από χρήση ή τυχόν αλλοίωση των ανωτέρω στοιχείων όταν αυτά χρησιμοποιούνται από

Ελληνικά Χρηματιστήρια - Χρηματιστήριο Αθηνών Α.Ε. Συμμετοχών

Λεωφόρος Αθηνών 110, 10442 Αθήνα, Τηλ: (210) 33.66.800, Fax: (210) 32.13.938

www.athexgroup.gr

Χρηματιστηριακό Κέντρο Θεσσαλονίκης

Κατούνη 16-18, Θεσ/νίκη 546 25, Τηλ: (2310) 567.667, Fax: (2310) 530.455

Συνεγγυητικό Κεφάλαιο Εξασφάλισης Επενδυτικών Υπηρεσιών

Φειδίου 14-16, Αθήνα 106 78, Τηλ: (210) 33.04.682, Fax: (210) 33.04.155

Επιτροπή Κεφαλαιαγοράς

Κολοκοτρώνη 1 & Σταδίου 1, Αθήνα 105 62, Τηλ: (210) 33.77.100, Fax: (210) 33.77.173

Πίνακας Περιεχομένων

Ενότητα 1: Στατιστικά Στοιχεία Χρεογράφων, Παραγώγων και Δανεισμού

- Οι Αγορές Χρεογράφων Παραγώγων Δανεισμού
- Χρηματιστηριακοί Δείκτες
- Αναλυτικά Στοιχεία Συναλλαγών Αγοράς Χρεογράφων
- Στοιχεία Συναλλαγών Κλάδων Χρηματιστηρίου Αθηνών & Χρηματοοικονομικών Προϊόντων (Δ.Α.Κ.)
- Οι 10 Μετοχές με τη μεγαλύτερη Άνοδο & Πτώση
- Αναλυτικά Στοιχεία Συναλλαγών Αγοράς Παραγώγων

Ενότητα 2: Αναλυτικά Στοιχεία Συναλλαγών Χρεογράφων

- Αναλυτικά Στοιχεία Συναλλαγών Χρεογράφων
- Σημειώσεις Χρεογράφων

Ενότητα 3: Στοιχεία Συναλλαγών Χρεογράφων

- Στοιχεία Συναλλαγών Πακέτων
- Στοιχεία Συναλλαγών Δικαιωμάτων

- Στοιχεία Δανεισμού Τίτλων
- Στοιχεία Συναλλαγών Εκποιήσεων
- Στοιχεία Συναλλαγών Εκποιήσεων Ενσώματων Ονομαστικών Μετοχών
- Στοιχεία Ενεργητικού Διαπραγματεύσιμων Αμοιβαίων Κεφαλαίων (Δ.Α.Κ.)
- Χαρακτηριστικά Διαπραγματεύσιμων Αμοιβαίων Κεφαλαίων (Δ.Α.Κ.)

Ενότητα 4: Ανακοινώσεις

Ενότητα 5: Ομόλογα Διαπραγματεύσιμα στην Αγορά Αξιών Σταθερού Εισοδήματος

- Ομολογιακά Δάνεια Επιχειρήσεων – Οργανωμένη Αγορά (Μετατρέψιμα)
- Ομολογιακά Δάνεια Επιχειρήσεων – Οργανωμένη Αγορά (Μη Μετατρέψιμα)
- Ομόλογα Ελληνικού Δημοσίου
- Έντοκα Γραμμάτια & Zero Coupon Ομόλογα Ελληνικού Δημοσίου
- Ομόλογα Ελληνικού Δημοσίου Διαπραγματεύσιμα με τη Μέθοδο Εκφώνησης - Αντιφώνησης
- Ομόλογα Κρατικών Τραπεζών

Ενότητα 6: Πρόσθετα Στοιχεία Ενημέρωσης

- Πίνακας Μελών Χρηματιστηρίου Αθηνών και Μελών ΕΤ.ΕΚ.
- Πίνακας Μετοχών Υπό Ειδική Διαπραγμάτευση
- Γνωστοποιήσεις Συναλλαγών - Κατάλογος Υπόχρεων Προσώπων

Ενότητα 7: Αναλυτικά Στοιχεία Συναλλαγών Αγοράς Παραγώγων

- Συμβόλαια Μελλοντικής Εκπλήρωσης σε Δείκτες
- Συμβόλαια Μελλοντικής Εκπλήρωσης σε Μετοχές
- Δικαιώματα Προαίρεσης σε Δείκτες
- Δικαιώματα Προαίρεσης σε Μετοχές
- Στοιχεία Συναλλαγών Προϊόντων Δανεισμού

Παράρτημα Α: Κωδικοί και ονομασίες Κλάδων Οικονομικής Δραστηριότητας του Χρηματιστηρίου Αθηνών

Οι Αγορές Χρεογράφων Παραγώγων Δανεισμού

Γενικός Δείκτης Τιμών και Αξία Συναλλαγών Μετοχών και Παραγώγων

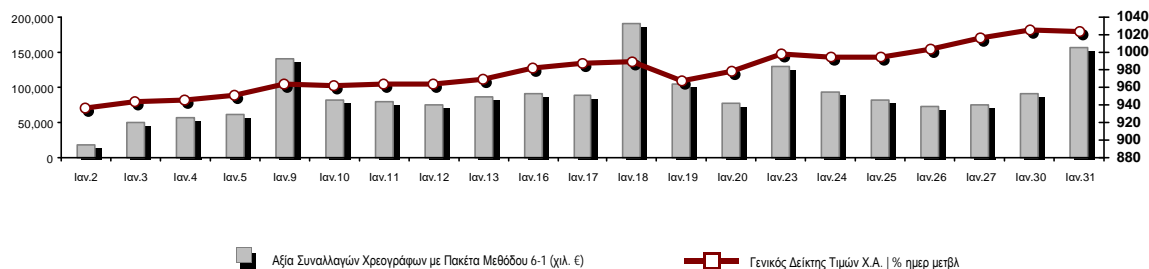

Κεφαλαιοποίηση Χ.Α. (εκατ. €)**:	70,584.08		Συνολικές Ανοικτές Θέσεις σε Παράγωγα	365,099
Ημερήσια μεταβολή: εκατ. € %	-260.17	-0.37%	Ανοικτές θέσεις σε ΣΜΕ επί Δεικτών % ημερ μετβλ	5,697 -0.25%
Μέση ετήσια Κεφ/ποίηση: εκατ. € % Μετβλ. Μέση προηγ. έτος	68,113.28	8.01%	Ανοικτές θέσεις σε ΣΜΕ επί μετοχών % ημερ μετβλ	356,823 0.83%
Γενικός Δείκτης Τιμών Χ.Α. % ημερ μετβλ	1,022.82	-0.19%	Ανοικτές θέσεις σε Δικαιώματα επί Δεικτών % ημερ μετβλ	1,316 11.53%
Κεφαλαιοποίηση Γενικού Δείκτη (εκατ. €)	63,665.04		Ανοικτές θέσεις σε Δικαιώματα επί μετοχών % ημερ μετβλ	1,263 2.02%
Ημερήσια μεταβολή (εκατ. €)	-219.08			
Αξία Συναλλαγών Χρεογράφων με Πακέτα Μεθόδου 6-1 (χιλ. €)	156,035.95		Πλήθος Συμβολαίων Παραγώγων:	59,525
Ημερήσια μεταβολή: %	66,190.28	73.67%	Ημερήσια μεταβολή: τμχ %	29,028 95.18%
Μέση Αξία Συν/γών ΥΙD: χιλ. € % Μετβλ Μέση προηγ. έτος	90,665.56	25.49%	Μέσος Όγκος Συμβ. ΥΙD: % Μετβλ Μέσο προηγ. Έτος	39,657 15.45%
Αξία Συναλλαγών Πακέτων Μεθόδου 6-1 (χιλ. €)	15,753.82		Πλήθος Πράξεων Παραγώγων:	2,842
Αξία Συναλλαγών Πακέτων Μεθόδου 6-2 & 6-3 (χιλ. €)	2.25		Ημερήσια μεταβολή: πλήθος %	782 37.96%
Αξία Συναλλαγών Ομολόγων (χιλ.€)	633.24		Μέσο Πλήθος Πράξεων ΥΙD: % Μετβλ Μέσο προηγ. Έτος	1,880 -8.48%
Όγκος Συναλλαγών Χρεογράφων με Πακέτα Μεθόδου 6-1 (χιλ. Τμχ)	63,300.48		Συνολικές Ανοικτές Θέσεις σε Δανεισμό	625,176
Ημερήσια μεταβολή: χιλ. τμχ %	33,689.08	113.77%	Ημερήσια μεταβολή: τμχ %	21,800 3.61%
Μέσος Όγκος Συν/γών ΥΙD: % Μετβλ Μέσο προηγ. Έτος	36,787.95	29.76%	Πλήθος Συναλλαγών Δανεισμού (Πολυμερής/Διμερής)	21,104
Όγκος Συναλλαγών Πακέτων Μεθόδου 6-1 (χιλ. Τεμάχια)	3,716.27		Ημερήσια μεταβολή: τμχ %	-32,196
Όγκος Συναλλαγών Πακέτων Μεθόδου 6-2 & 6-3 (χιλ. Τεμάχια)	0.70		Πλήθος Πολυμερών Συναλλαγών	21,104
Όγκος Συναλλαγών Ομολόγων	684,000		Πλήθος Διμερών Συναλλαγών	0
Πλήθος Πράξεων Χρεογράφων με Πακέτα Μεθόδου 6-1	48,880		Πλήθος Πράξεων Δανεισμού:	19
Ημερήσια μεταβολή: πλήθος %	13,534	38.29%	Ημερήσια μεταβολή: %	13
Μέσο Πλήθος Πράξεων ΥΙD: % Μετβλ Μέσο προηγ. Έτος	31,560	7.28%	Πλήθος Πράξεων Πολυμερών Συναλλαγών	19
Πλήθος πακέτων Μεθόδου 6-1	21		Πλήθος Πράξεων Διμερών Συναλλαγών	0
Πλήθος πακέτων Μεθόδου 6-2 & 6-3	1			
Πλήθος συναλλαγών Ομολόγων	148			

Κεφαλαιοποίηση Χ.Α. (εκατ. €)**

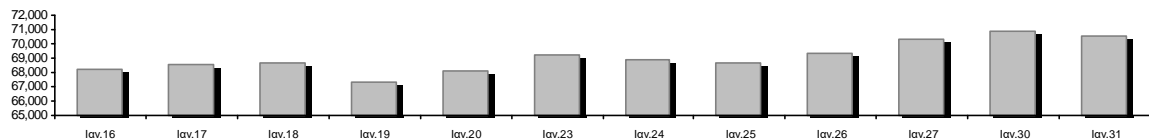

Ημερήσια Διακύμανση Γενικού Δείκτη Τιμών Χρηματιστηρίου Αθηνών

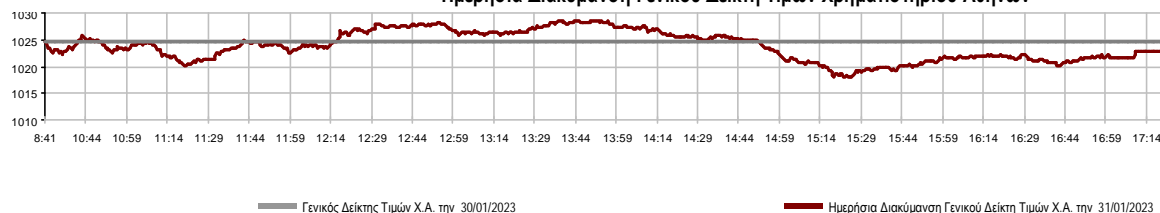

Χρηματιστηριακοί Δείκτες

Όνομασία Δείκτη	31/01/2023	30/01/2023	Δ μον.	Δ %	Κατώτερη	Ανώτερη	Κατ.έτους	Ανωτ.έτους	Ετησ. μεταβ.
Γενικός Δείκτης Τιμών Χ.Α.	1,022.82	1,024.75	-1.93	-0.19%	1,017.96	1,028.58	929.79	1,028.58	10.01% #
Δείκτης ATHEX ESG	1,162.30	1,166.79	-4.49	-0.38%	1,158.75	1,172.09	1,057.52	1,172.09	9.89% #
FTSE/Χ.Α. Large Cap	2,475.79	2,484.53	-8.74	-0.35%	2,467.78	2,495.81	2,250.77	2,495.81	9.96% #
FTSE/Χ.Α. Mid Cap	1,556.69	1,565.27	-8.58	-0.55%	1,546.37	1,571.68	1,411.43	1,571.68	10.29% #
FTSE/Χ.Α. Υψηλής Μερισματικής Απόδοσης	3,295.45	3,324.10	-28.65	-0.86%	3,270.76	3,327.57	3,028.28	3,327.57	8.82% #
FTSE/Χ.Α. Διεθνούς Δραστηριοποίησης Plus	2,852.51	2,891.42	-38.91	-1.35%	2,847.25	2,896.03	2,616.09	2,896.03	9.04% #
FTSE/Χ.Α. Mid & Small Cap Θεμελιωδών Μεγεθών	4,499.95	4,526.41	-26.46	-0.58%	4,476.59	4,533.71	4,353.12	4,533.71	2.37% #
Δείκτης ATHEX Select Plus	3,475.19	3,456.55	18.64	0.54%	3,437.48	3,476.92	3,071.06	3,477.49	13.16% #
Δείκτης ATHEX Select	4,660.45	4,626.98	33.47	0.72%	4,626.98	4,678.55	4,343.88	4,678.55	7.29% #
FTSE/Χ.Α. Δείκτης Αγοράς	588.69	590.55	-1.86	-0.31%	587.00	593.44	539.21	593.44	9.15% #
Δείκτης Συνολικής Απόδοσης Γενικού Δείκτη Χ.Α.	1,807.16	1,810.58	-3.42	-0.19%	1,798.58	1,817.34	1,641.17	1,817.34	10.11% #
FTSE/Χ.Α. Large Cap Συνολικής Απόδοσης	3,961.82	3,975.81	-13.99	-0.35%			3,623.42	3,975.81	10.02% #
FTSE/Χ.Α. Mid Cap Συνολικής Απόδοσης	2,050.39	2,061.69	-11.30	-0.55%			1,881.61	2,061.69	10.37% #
Ελληνικός Δείκτης Mid & Small Cap	1,512.59	1,517.45	-4.86	-0.32%	1,500.22	1,517.45	1,365.14	1,518.48	10.80% #
FTSE/Χ.Α. Τράπεζες	773.31	759.56	13.75	1.81%	755.86	778.78	640.09	778.78	20.72% #
FTSE/Χ.Α. Ασφάλειες	2,873.91	2,904.49	-30.58	-1.05%	2,858.63	2,965.63	2,751.62	3,026.78	-2.08% €
FTSE/Χ.Α. Χρηματοοικονομικές Υπηρεσίες	813.35	817.45	-4.10	-0.50%	801.18	822.74	672.72	826.19	18.67% #
FTSE/Χ.Α. Βιομηχανικά Προϊόντα & Υπηρεσίες	5,396.44	5,556.01	-159.57	-2.87%	5,391.03	5,567.82	4,603.86	5,567.82	16.34% #
FTSE/Χ.Α. Εμπόριο	997.02	1,017.34	-20.32	-2.00%	997.02	1,020.00	901.21	1,028.82	10.63% #
FTSE/Χ.Α. Ακίνητης Περιουσίας	4,245.26	4,191.30	53.96	1.29%	4,154.79	4,245.26	3,897.31	4,245.26	4.23% #
FTSE/Χ.Α. Καταναλωτικά Προϊόντα & Υπηρεσίες	9,427.68	9,675.48	-247.80	-2.56%	9,360.83	9,730.91	8,974.47	9,730.91	2.95% #
FTSE/Χ.Α. Τρόφιμα & Ποτά	8,332.76	8,281.24	51.52	0.62%	8,281.24	8,429.03	8,101.49	8,476.63	-1.58% €
FTSE/Χ.Α. Πρώτες Ύλες	7,328.30	7,340.84	-12.54	-0.17%	7,175.52	7,346.56	6,463.31	7,369.03	12.93% #
FTSE/Χ.Α. Κατασκευές & Υλικά	3,754.79	3,740.75	14.04	0.38%	3,704.88	3,765.25	3,204.90	3,765.25	17.16% #
FTSE/Χ.Α. Ενέργεια	5,153.78	5,208.04	-54.26	-1.04%	5,113.39	5,208.04	4,931.66	5,349.93	2.46% #
FTSE/Χ.Α. Ταξίδια & Αναψυχή	2,339.64	2,364.27	-24.63	-1.04%	2,319.83	2,364.27	2,196.17	2,364.27	5.52% #
FTSE/Χ.Α. Τεχνολογία	2,170.75	2,154.01	16.74	0.78%	2,148.15	2,178.10	2,047.81	2,178.10	5.67% #
FTSE/Χ.Α. Τηλεπικοινωνίες	4,041.40	4,171.55	-130.15	-3.12%	4,041.40	4,191.43	4,001.33	4,241.52	-0.74% €
FTSE/Χ.Α. Υπηρεσίες Κοινής Ωφέλειας	4,897.74	4,967.35	-69.61	-1.40%	4,891.30	4,967.35	4,598.77	4,980.77	6.50% #
FTSE/Χ.Α. Υγεία	401.91	395.12	6.79	1.72%	392.85	404.17	390.59	434.74	-4.05% €
FTSE/Χ.Α. Προσωπικά Προϊόντα	7,664.32	7,300.20	364.12	4.99%	7,300.20	7,732.93	6,598.06	7,905.24	16.01% #
Δείκτης Όλων των Μετοχών Χ.Α.	247.26	248.16	-0.90	-0.36%	247.26	247.26	231.11	248.16	7.39% #
Ελληνικός Δείκτης Εταιρικών Ομολόγων	120.53	120.52	0.01	0.01%			118.78	120.53	1.29% #
Ελληνικός Δείκτης Τιμών Εταιρικών Ομολόγων	87.10	87.12	-0.02	-0.02%			86.05	87.13	1.02% #

Σημείωση 1: Το κλείσιμο των Δεικτών FTSE/Μed 100, Ελληνικός Δείκτης Εταιρικών Ομολόγων και, Ελληνικός Δείκτης Τιμών Εταιρικών Ομολόγων αφορούν την συνεδρίαση της 27/01/2023.

Σημείωση 2: Ο Ελληνικός Δείκτης Mid & Small Cap είναι Customized δείκτης υπολογιζόμενος από το Χρηματιστήριο Αθηνών.

Αναλυτικά Στοιχεία Συναλλαγών Αγοράς Χρεογράφων

	Όλα τα Χρεόγραφα	Κύρια Αγορά	Επιτήρηση	Διαπραγματεύσιμα Αμοιβαία Κεφάλαια
Σύνολα	127	114	12	1
Ανοδικές / Καθοδικές / Σταθερές:	40 / 62 / 25	38 / 56 / 20	2 / 6 / 4	0 / 0 / 1
Κεφαλαιοποίηση Χ.Α. (εκατ €) **	70,584.08	70,184.72	399.36	
Μέση Ημερήσια Αξία Συν/γών (χιλ. €)	90,665.56	90,414.92	235.44	38.94
Αξία Συναλλαγών	156,038.20	155,796.64	241.53	0.03
Κύριος Πίνακας:	140,282.13	140,040.57	241.53	0.03
Προσυμφωνημένων Συναλλαγών 6_1_2_3:	15,756.07	15,756.07	0.00	0.00
Πίνακας Εκποιήσεων:	0.00	0.00	0.00	0.00
Πίνακας Ειδικών Όρων:	0.00	0.00	0.00	0.00
Μέσος Ημερήσιος Όγκος Συναλλαγών	36,787,952	35,975,829	815,770	1,659
Όγκος Συναλλαγών	63,301,181	62,641,697	659,483	1
Κύριος Πίνακας:	59,584,210	58,924,726	659,483	1
Προσυμφωνημένων Συναλλαγών 6_1_2_3:	3,716,971	3,716,971	0	0
Πίνακας Εκποιήσεων:	0	0	0	0
Πίνακας Ειδικών Όρων:	0	0	0	0
Μέσο Ημερήσιο Πλήθος Πράξεων	31,560	31,353	204	2
Αριθμός Πράξεων	48,881	48,694	186	1
Κύριος Πίνακας:	48,859	48,672	186	1
Προσυμφωνημένων Συναλλαγών 6_1_2_3:	22	22	0	0
Πίνακας Εκποιήσεων:	0	0	0	0
Πίνακας Ειδικών Όρων:	0	0	0	0

Στοιχεία Συναλλαγών Κλάδων Χρηματιστηρίου Αθηνών & Χρηματοοικονομικών Προϊόντων (Δ.Α.Κ.)

Κωδικός	Κλάδοι	Ανοδικές / Καθοδικές / Σταθερές	Αριθμός Πράξεων	Όγκος Συναλλαγών	Αξία Συναλλαγών	% στη Συνολική Αξία
12000	- Χρηματοοικονομικά Προϊόντα	0 / 0 / 1	1	1	25.04	0.00%
3510	- Ακίνητη Περιουσία	4 / 3 / 4	1,184	1,447,297	10,844,764.41	6.95%
3030	- Ασφάλειες	0 / 1 / 0	9	1,971	7,474.62	0.00%
5020	- Βιομηχανικά Προϊόντα & Υπηρεσίες	3 / 13 / 4	5,291	1,067,246	14,458,127.06	9.27%
4040	- Εμπόριο	0 / 3 / 3	139	41,628	99,835.74	0.06%
6010	- Ενέργεια	1 / 3 / 0	2,404	382,962	6,640,032.04	4.26%
4020	- Καταναλωτικά Προϊόντα & Υπηρεσίες	1 / 3 / 3	1,831	353,179	4,658,602.38	2.99%
5010	- Κατασκευές & Υλικά Κατασκευών	6 / 6 / 2	4,141	1,928,164	6,924,617.00	4.44%
4030	- Μέσα Ενημέρωσης	1 / 0 / 0	24	37,613	19,171.68	0.01%
4520	- Προσωπική Φροντίδα, Φάρμακα & Παντοπωλεία	1 / 0 / 2	484	74,998	543,014.60	0.35%
5510	- Πρώτες Ύλες	4 / 8 / 3	1,104	387,537	1,099,388.62	0.70%
4050	- Ταξίδια και Αναψυχή	3 / 3 / 1	3,058	1,410,087	11,892,400.88	7.62%
1010	- Τεχνολογία	6 / 4 / 0	867	260,455	966,465.86	0.62%
1510	- Τηλεπικοινωνίες	1 / 1 / 0	3,621	1,294,147	18,895,999.60	12.11%
3010	- Τράπεζες	4 / 2 / 0	16,822	36,805,491	59,895,503.39	38.39%
4510	- Τρόφιμα, Ποτά & Καπνοβιομηχανίες	1 / 5 / 1	340	53,655	811,324.14	0.52%
2010	- Υγεία	1 / 2 / 0	141	181,883	94,261.09	0.06%
6510	- Υπηρεσίες Κοινής Ωφέλειας	1 / 3 / 1	6,350	3,403,710	16,667,309.18	10.68%
3020	- Χρηματοοικονομικές Υπηρεσίες	2 / 2 / 0	1,070	14,169,157	1,519,882.28	0.97%

Οι 10 Μετοχές με τη μεγαλύτερη Άνοδο & Πτώση

Κύρια Αγορά

Μετοχές με τη μεγαλύτερη Θετική μεταβολή τιμής	Τιμή κλεισ.	Μεταβ.	Μετοχές με τη μεγαλύτερη Αρνητική μεταβολή τιμής	Τιμή κλεισ.	Μεταβ.
MARFIN INVESTMENT GROUP (ΚΟ)	0.0515	14.44% #	ΑΤΤΙCΑ ΒΑΝΚ Α.Τ.Ε. (ΚΟ)	0.14	-4.37% α
ΕΝΤΕΡΣΟΦΤ (ΚΟ)	4.15	5.60% #	ΕΥΡΩΣΥΜΒΟΥΛΟΙ (ΚΟ)	0.618	-3.44% α
ΣΑΡΑΝΤΗΣ ΓΡ. (ΚΟ)	7.7	5.48% #	ΜΥΤΙΛΗΝΑΙΟΣ (ΚΟ)	23.7	-3.27% α
ΚΛΟΥΚΙΝΑΣ - ΛΑΠΠΑΣ (ΚΟ)	0.744	5.09% #	DIMAND (ΚΟ)	13.5	-3.23% α
ΕΛΙΝΟΙΛ (ΚΟ)	1.9	3.26% #	UNIBIOS (ΚΟ)	0.67	-3.18% α
EUROBANK HOLDINGS (ΚΟ)	1.24	3.20% #	ΟΤΕ (ΚΟ)	14.47	-3.15% α
ΒΙΟΚΑΡΠΕΤ (ΚΟ)	1.65	3.13% #	ΤΖΙΡΑΚΙΑΝ ΠΡΟΦΙΛ (ΚΟ)	1.86	-3.13% α
ΑΥΕ (ΚΟ)	0.53	3.11% #	JUMBO (ΚΟ)	16.48	-2.89% α
ΙΝΤΡΑΚΑΤ (ΚΟ)	1.56	2.90% #	ΙΝΦΟΡΜ Π. ΛΥΚΟΣ (ΚΟ)	2.45	-2.78% α
ΙΝΤΕΡΓΟΥΝΤ-ΞΥΛΕΜΠΟΡΙΑ (ΚΟ)	0.233	2.64% #	ΚΑΡΕΛΙΑ (ΚΟ)	304	-2.56% α

Μετοχές με τη μεγαλύτερη Αξία Συναλλαγών	Αξία (χιλ. €)	Μεταβ.	Μετοχές με το μεγαλύτερο Όγκο Συναλλαγών	Όγκος	Μεταβ.
ΟΤΕ (ΚΟ)	18,875.41	-3.15% α	ΑΛΦΗΑ ΥΠΗΡΕΣΙΩΝ ΣΥΜΜ (ΚΟ)	15,045,305	2.39% #
ΑΛΦΗΑ ΥΠΗΡΕΣΙΩΝ ΣΥΜΜ (ΚΟ)	18,577.69	2.39% #	MARFIN INVESTMENT GROUP (ΚΟ)	13,955,524	14.44% #
ΕΘΝΙΚΗ ΤΡΑΠΕΖΑ (ΚΟ)	16,955.59	-0.09% α	EUROBANK HOLDINGS (ΚΟ)	11,219,265	3.20% #
EUROBANK HOLDINGS (ΚΟ)	13,859.35	3.20% #	ΠΕΙΡΑΙΩΣ FINANCIAL HOLD (ΚΟ)	5,429,403	0.96% #
ΜΥΤΙΛΗΝΑΙΟΣ (ΚΟ)	12,608.17	-3.27% α	ΕΘΝΙΚΗ ΤΡΑΠΕΖΑ (ΚΟ)	3,870,905	-0.09% α
ΟΠΑΠ (ΚΟ)	11,117.44	-1.29% α	ΑΔΜΗΕ ΣΥΜΜΕΤΟΧΩΝ Α.Ε. (ΚΟ)	2,129,216	-0.30% α
ΠΕΙΡΑΙΩΣ FINANCIAL HOLD (ΚΟ)	10,220.60	0.96% #	ΟΤΕ (ΚΟ)	1,290,910	-3.15% α
DIMAND (ΚΟ)	8,349.77	-3.23% α	ΑΤΤΙCΑ ΒΑΝΚ Α.Τ.Ε. (ΚΟ)	1,234,222	-4.37% α
ΔΕΗ (ΚΟ)	6,778.70	-1.35% α	ΔΕΗ (ΚΟ)	926,632	-1.35% α
ΜΟΤΟΡ ΟΙΛ (ΚΟ)	5,776.84	-1.24% α	ΟΠΑΠ (ΚΟ)	806,184	-1.29% α

Σημείωση: Απεικονίζονται οι Μετοχές που δεν ανήκουν στην Κατηγορία Επιτήρησης και πραγματοποιήσαν κατά τη διάρκεια της συνεδρίασης Αξία Συναλλαγών μεγαλύτερη από 10,000 Ευρώ.

Αναλυτικά Στοιχεία Συναλλαγών Αγοράς Παραγώγων

	Αριθμός Πράξεων	Όγκος	Ανοικτές θέσεις
Σ.Μ.Ε. σε Δείκτες	285	1,793	5,697
FTSE/X.A. Τράπεζες	2	28	379
FTSE/X.A. Large Cap	283	1,765	5,318
Σ.Μ.Ε. σε Μετοχές	2,538	57,571	356,823
ΑΔΜΗΕ ΣΥΜΜΕΤΟΧΩΝ Α.Ε. (ΚΟ)	156	2,021	13,247
ΑΛΡΗΑ ΥΠΗΡΕΣΙΩΝ ΣΥΜΜ (ΚΟ)	391	24,117	150,778
COCA-COLA HBC AG (ΚΟ)	17	38	1,052
CENERGY HOLDINGS (ΚΑ)	11	56	5,565
ΕΛΛΑΚΤΩΡ (ΚΟ)	66	191	1,512
EUROBANK HOLDINGS (ΚΟ)	110	5,235	15,608
ΕΥΔΑΠ (ΚΟ)	8	15	628
FOURLIS ΣΥΜΜΕΤΟΧΩΝ (ΚΟ)	14	54	1,287
ΓΕΚ ΤΕΡΝΑ (ΚΟ)	43	150	8,864
ΕΛΛΗΝ. ΧΡΗΜΑΤΙΣΤΗΡΙΑ-Χ.Α. (ΚΟ)	126	983	2,299
HELLENIC ENERGY (ΚΟ)	33	55	1,814
INTRACOM HOLDINGS (ΚΟ)	42	204	4,978
JUMBO (ΚΟ)	40	80	397
LAMDA DEVELOPMENT(ΚΟ)	97	187	6,256
MARFIN INVESTMENT GROUP (ΚΟ)	22	998	14,569
ΜΟΤΟΡ ΟΙΛ (ΚΟ)	2	11	1,115
ΜΥΤΙΛΗΝΑΙΟΣ (ΚΟ)	67	245	1,931
ΕΘΝΙΚΗ ΤΡΑΠΕΖΑ (ΚΟ)	316	7,193	13,489
ΟΠΑΠ (ΚΟ)	48	339	1,750
ΟΤΕ (ΚΟ)	276	931	9,803
ΟΛΠ (ΚΟ)	7	40	519
ΠΕΙΡΑΙΩΣ FINANCIAL HOLD (ΚΟ)	300	12,613	55,910
ΔΕΗ (ΚΟ)	254	1,526	28,899
ΤΕΡΝΑ ΕΝΕΡΓΕΙΑΚΗ (ΚΟ)	21	56	8,620
TITAN CEMENT (ΚΑ)	41	152	928
VIOHALCO SA/NV (ΚΑ)	30	81	5,005
Δικαιώματα σε Δείκτες	15	85	1,316
FTSE/X.A. Large Cap	15	85	1,316
Δικαιώματα σε Μετοχές	4	76	1,263
ΑΛΡΗΑ ΥΠΗΡΕΣΙΩΝ ΣΥΜΜ (ΚΟ)	0	0	0
ΕΘΝΙΚΗ ΤΡΑΠΕΖΑ (ΚΟ)	0	0	565
ΟΠΑΠ (ΚΟ)	0	0	51
ΟΤΕ (ΚΟ)	1	5	116
ΠΕΙΡΑΙΩΣ FINANCIAL HOLD (ΚΟ)	0	0	254
ΔΕΗ (ΚΟ)	3	71	277
Συνολική Δραστηριότητα	2,842	59,525	365,099

Ημερήσιο Δελτίο Τιμών

Έτος: 144 Αύξων Αριθμός Συνεδρίασης: 21

Ενότητα 2: Αναλυτικά Στοιχεία Συναλλαγών Χρεογράφων

Τρίτη, 31 Ιανουαρίου, 2023

Table with columns: Πληθος Χρεογράφων, Ονομ. Αξία, Μερίσματα [1], Ημερ. Τελευτ. Αποκοπήs, Σημ. Χρεόγραφα, Τιμή κλεισίματος, % μεταβ., Προηγ. Κλείσιμο-ημ/νία, Άνοιγμα, Κατωτ Τιμή, Ανωτ Τιμή, Τελ Σταθμ, Τελευταία ζήτηση [7], Τελευταία προσφορά [7], Ρ/Ε μετά φ. Χρήστ, Όγκος, Πράξεις, Αξία Συναλλαγών[8], Χ.Α. Εταιρείας (χιλ. €) [3,5], Χαμηλό έτους, Υψηλό έτους, Κλάδος [4].

Πληθος Χρεογράφων	Ονομ. Αξία	Μερίσματα [1]			Ημερ.Τελευτ.Αποκοπής Μέρισμα [2]	Αποκοπή Δικαίωμα	Σημ.	Χρεόγραφο	Τιμή κλεισίματος	% μεταβ.	Προηγ. Κλείσιμο- ημ/νία	Άνοιγμα	Κατωτ Τιμή	Ανωτ Τιμή	Τελ Τιμή	Σταθμ Τιμή	Τελευταία ζήτηση [7]	Τελευταία προσφορά [7]	Ρ/Ε μετά φ.	Χρήσιμ Όγκος	Πράξεις	Αξία Συναλλαγών[8]	Χ.Α. Εταιρείας (χιλ. €) [3,5]	Χαμηλό έτους	Υψηλό έτους	Κλάδος [4]
		2020	2021	2022																						
Κατάσταση σε Αναστολή																										
5,867,311	0.300	---	---	---	11/08/2010	28/04/2017	5243	DIONIC (ΚΟ)	0.11	---	0.11	30/06/2020	---	---	---	---	---	---	---	---	---	---	645.40	0.11	0.11	50205010
66,948,210	0.300	---	---	---	22/09/2015	22/09/2015	5179	FOLLI-FOLLIE (ΚΟ)	4.8	---	4.8	24/05/2018	---	---	---	---	---	---	---	---	---	---	321,351.41	4.8	4.8	40401030
12,417,000	0.310	---	---	---	27/08/2019	28/08/2017	5233	MLS ΠΛΗΡΟΦΟΡΙΚΗ (ΚΟ)	0.57	---	0.57	12/05/2020	---	---	---	---	---	---	---	---	---	---	7,077.69	0.57	0.57	10101015
33,301,715	0.320	---	---	---	27/06/2003	08/07/2009	5241	ΑΕΓΕΚ (ΚΟ)	0.035	---	0.035	25/06/2020	---	---	---	---	---	---	---	---	---	---	1,165.56	0.035	0.035	50101010
4,737,503	0.320	---	---	---	22/06/2005	22/09/2015	5115	ΒΑΡΑΓΚΗΣ (ΚΟ)	0.11	---	0.11	02/03/2022	---	---	---	---	---	---	---	---	---	---	521.13	0.11	0.11	40202015
7,085,888	1.59	---	---	---	02/07/1996	06/09/2010	5216	ΕΛΒΙΕΜΕΚ (ΚΟ)	2.6	---	2.6	30/09/2019	---	---	---	---	---	---	---	---	---	---	18,423.31	2.6	2.6	35101010
25,179,640	0.600	---	---	---	08/08/1994	19/09/2000	5191	Ι. ΜΠΟΥΤΑΡΗΣ & ΥΙΟΣ (ΚΟ)	0.026	---	0.026	01/10/2018	---	---	---	---	---	---	---	---	---	---	742.45	0.026	0.026	45101015
1,540,000	0.600	---	---	---	08/08/1994	19/09/2000	5192	Ι. ΜΠΟΥΤΑΡΗΣ & ΥΙΟΣ (ΠΟ)	0.057	---	0.057	01/10/2018	---	---	---	---	---	---	---	---	---	---	742.45	0.057	0.057	45101015

Σημειώσεις Χρεογράφων

Κωδικός	Κείμενο σημείωσης
()	- Προσαρμοσμένα Μέρισματα λόγω διανομής Δωρεάν μετοχών.
*	- Τελευταία προσαρμοσμένη τιμή κλεισίματος.
[1]	- Καθάρια μέρισματα.
[2]	- Στη στήλη "Ημερ. Αποκοπής τελευταίου δικαιώματος" αναφέρεται η Ημερομηνία εισαγωγής για Νέες Εταιρείες.
[3]	- Η Χρηματιστηριακή αξία αναφέρεται στο σύνολο των μετοχών
[4]	- Η κωδικοποίηση των Κλάδων Οικονομικής Δραστηριότητας του Χ.Α. παρουσιάζονται στο Παράρτημα Α
[5]	- Η Χρηματιστηριακή Αξία αναφέρεται στο σύνολο των κατηγοριών μετοχών (εφόσον έχουν εισαχθεί περισσότερες της μιας κατηγορίες) και δεν αναφέρεται σε επιμέρους κατηγορίες μετοχών μιας εταιρείας.
[6]	- P/E μεγαλύτερο του 100
[7]	- Τελευταία εικόνα του Βιβλίου Εντολών πριν το τέλος της συνεδρίασης
[8]	- Στην Αξία Συναλλαγών των Μετοχών περιλαμβάνονται όλοι οι τύποι Πακέτων
4750	- Μεταφορά στην Κατηγορία Επιτήρησης από 8/4/2011.
4955	- Μεταφορά στην Επιτήρηση από 5/4/2013.
4957	- Μεταφορά στην Επιτήρηση από 5/4/2013.
4958	- Μεταφορά στην Επιτήρηση από 5/4/2013.
4959	- Μεταφορά στην Επιτήρηση από 5/4/2013.
5093	- Μεταφορά στην Κατηγορία Επιτήρησης από 8/4/2015.
5115	- Μεταφορά στην Κατηγορία Επιτήρησης από 15/04/2016.
5141	- Μεταφορά στην Κατηγορία Επιτήρησης από 10/05/2017.
5160	- Μεταφορά στην Κατηγορία Επιτήρησης από 15/04/2016.
5162	- Μεταφορά στην Κατηγορία Επιτήρησης από 21/12/2009.
5165	- Μεταφορά στην Κατηγορία Επιτήρησης από 15/02/2018.
5179	- Αναστολή διαπραγμάτευσης από 25/05/2018.
5191	- Αναστολή διαπραγμάτευσης από 02/10/2018.
5192	- Αναστολή διαπραγμάτευσης από 02/10/2018.
5193	- Μεταφορά στην κατηγορία Επιτήρησης από 25/10/2018.
5194	- Μεταφορά στην κατηγορία Επιτήρησης από 25/10/2018.
5197	- Μεταφορά στην κατηγορία Επιτήρησης από 07/11/2018.
5216	- Αναστολή διαπραγμάτευσης από 01/10/2019.
5232	- Μεταφορά στην Κατηγορία Επιτήρησης από 08/04/2011.
5233	- Αναστολή διαπραγμάτευσης από 13/05/2020.
5241	- Αναστολή διαπραγμάτευσης από 26/06/2020
5243	- Αναστολή διαπραγμάτευσης από 01/07/2020.
5248	- Μεταφορά στην κατηγορία Επιτήρησης από 06/09/2011.
5253	- Μεταφορά στην Επιτήρηση από 14/5/2021.
5266	- Αναστολή διαπραγμάτευσης από 04/05/2022.
5275	- Μεταφορά στη Κατηγορία Επιτήρησης από 09/07/2020.

Στοιχεία Συναλλαγών Πακέτων

Χρεόγραφο	Όγκος πακέτου	Τιμή πακέτου	Αξία πακέτου	Ωρα έγκρισης	Σημείωση
ΕΘΝΙΚΗ ΤΡΑΠΕΖΑ (ΚΟ)	142,811	4.33	618,657.25	10:33:36	20
ΟΠΑΠ (ΚΟ)	27,174	13.85	376,359.90	11:13:37	20
ΑΔΜΗΕ ΣΥΜΜΕΤΟΧΩΝ Α.Ε. (ΚΟ)	100,000	2.00	199,600.00	11:51:48	20
ΕΘΝΙΚΗ ΤΡΑΠΕΖΑ (ΚΟ)	216,906	4.44	962,195.02	13:02:57	20
ΜΠΛΕ ΚΕΔΡΟΣ (ΚΟ)	359,280	2.25	808,380.00	13:06:52	20
ΟΛΠ (ΚΟ)	8,000	17.16	137,280.00	14:37:42	20
ΟΠΑΠ (ΚΟ)	30,000	13.85	415,500.00	14:47:58	20
ΕΝΤΕΡΣΟΦΤ (ΚΟ)	19,000	4.11	78,090.00	14:52:17	20
ALPHA ΥΠΗΡΕΣΙΩΝ ΣΥΜΜ (ΚΟ)	300,000	1.23	369,300.00	15:12:57	20
ΕΘΝΙΚΗ ΤΡΑΠΕΖΑ (ΚΟ)	200,000	4.39	877,400.00	15:13:32	20
PROFILE (ΚΟ)	700	3.22	2,250.50	15:19:35	18
DIMAND (ΚΟ)	150,000	11.70	1,755,000.00	15:30:07	20
DIMAND (ΚΟ)	440,000	11.70	5,148,000.00	15:31:18	20
DIMAND (ΚΟ)	30,000	11.70	351,000.00	15:32:35	20
DIMAND (ΚΟ)	24,000	11.70	280,800.00	15:33:32	20
DIMAND (ΚΟ)	20,000	11.70	234,000.00	15:34:41	20
DIMAND (ΚΟ)	20,000	11.70	234,000.00	15:36:02	20
ΕΘΝΙΚΗ ΤΡΑΠΕΖΑ (ΚΟ)	83,100	4.39	364,559.70	15:36:15	20
DIMAND (ΚΟ)	10,000	11.70	117,000.00	15:37:33	20
DIMAND (ΚΟ)	6,000	11.70	70,200.00	15:38:42	20
JUMBO (ΚΟ)	30,000	16.55	496,500.00	16:20:54	20
EUROBANK HOLDINGS (ΚΟ)	1,500,000	1.24	1,860,000.00	17:10:58	20

Σημειώσεις πακέτων

- 9 - Μέθοδος 6-1 / Ειδική Χρέωση
- 10 - Μέθοδος 6-1 / Ειδική Χρέωση, Αυθημερόν Διακανονισμός
- 14 - Μέθοδος 6-3 / Πακέτο Αποκατάστασης, Ατελής αγορά και Πώληση
- 18 - Μέθοδος 6-2 / SPOT 1
- 19 - Μέθοδος 6-2 / SPOT 2
- 20 - Μέθοδος 6-1 και Μέθοδος 6-1 Αυθημερόν Διακανονισμός
- 21 - Άλλη Προσυμφωνημένη

Στοιχεία Συναλλαγών Δικαιωμάτων

Ημερ. αποκοπής	Έναρξη εξάσκησης	Λήξη εξάσκησης	Λήξη διαπραγμάτευσης	Δικαιώματα	Κατωτ Τιμή	Ανωτ Τιμή	Τιμή κλεισ. Τελευταία ζήτηση	Τελευταία προσφορά	Όγκος	Πράξεις	Αξία Συναλλαγών
-------------------	---------------------	-------------------	-------------------------	------------	---------------	--------------	------------------------------------	-----------------------	-------	---------	--------------------

Δεν υπάρχουν Συναλλαγές Δικαιωμάτων.

Στοιχεία Συναλλαγών Εκποιήσεων

Χρεόγραφα	Τύπος Χρεογράφου	Όγκος Συναλλαγών	Αριθμός Πράξεων	Αξία Συναλλαγών	Σημείωση
-----------	------------------	------------------	-----------------	-----------------	----------

Δεν πραγματοποιήθηκαν Εκποιήσεις Μετοχών.

Σημειώσεις Εκποιήσεων

- 1 - Δημόσιος Ανοικτός Πλειστηριασμός
- 2 - Εκποίηση Ενσώματων Ονομαστικών Μετοχών
- 3 - Εκποίηση Αδιάθετων Κλασματικών Υπολοίπων

Στοιχεία Ενεργητικού Διαπραγματεύσιμων Αμοιβαίων Κεφαλαίων (Δ.Α.Κ.)

	Ημερομηνία συναλλαγών	Δημιουργία / Εξαγορά	Αριθ. Μερ. (T-1)	Νέα Μερ. (T-1)	Εξαγορασθ. Μερ. (T-1)	Μερίδια (T) [1]	Αξία Ενεργητικού [2]	Καθαρή Τιμή	Μέρισμα /Μερίδιο	Ημερ. Αποκοπής
ALPHA ETF FTSE Athex Large Cap	31/01/2023	5,000	906,928	---	---	906,928	22,641,610.00	24.9652	0.52	01/07/2022

Σημειώσεις Δ.Α.Κ.

[1] - Αριθμ. μεριδίων (T) = Αριθμ. μεριδίων (T-1) + Νεοεκδιθέντα μερίδια (T-1) - Εξαγορασθέντα μερίδια (T-1)

[2] - Περιλαμβάνονται και τα μερίδια που δημιουργήθηκαν / εξαγοράσθηκαν την ημέρα T-1.

Περιγραφή	Στοιχεία
Όνομασία Δ.Α.Κ.	ALPHA ETF FTSE Athex Large Cap
Σύμβολο Δ.Α.Κ. (GR)	ΑΔΑΚ
Σύμβολο Δ.Α.Κ. (EN)	AETF
ISIN Δ.Α.Κ.	GRF000153004
Κατηγορία Διαπραγμάτευσης	Διαπραγματεύσιμα Αμοιβαία Κεφάλαια (Δ.Α.Κ.)
Τύπος Δ.Α.Κ.	Μετοχών
Τρόπος διαχείρισης	Παθητικός
Επενδυτική Στρατηγική	Σκοπός της επενδυτικής πολιτικής του Αμοιβαίου Κεφαλαίου είναι η αναπαραγωγή της αποδόσεως του Δείκτη FTSE/X.A. Large Cap του Χρηματιστηρίου Αθηνών σε όρους Ευρώ, ακολουθώντας πλήρως και πανομοιότυπως τη σύνθεση του υποκείμενου Δείκτη.
Εκδότης	ΑΛΦΑ ASSET MANAGEMENT Α.Ε.Δ.Α.Κ.
Εταιρεία Διαχείρισης	ΑΛΦΑ ASSET MANAGEMENT Α.Ε.Δ.Α.Κ.
Ειδικοί Διαπραγματευτές	ΑΛΦΑ FINANCE Α.Χ.Ε.Π.Ε.Υ. , ΕΘΝΙΚΗ ΧΡΗΜΑΤΙΣΤΗΡΙΑΚΗ Α.Χ.Ε.Π.Ε.Υ.
Θεματοφύλακας	ΑΛΦΑ ΤΡΑΠΕΖΑ Α.Ε.
Σύμβολο Δείκτη (GR)	FTSE
Σύμβολο Δείκτη (EN)	FTSE
Όνομασία Δείκτη	FTSE/X.A. Large Cap
ISIN Δείκτη	GRI99201A006
Κλάσμα Δείκτη [1]	1/100
Αρχική Τιμή Μεριδίου	21.76
Συνολικός Αριθμός Μεριδίων [2]	906,928
Ημερομηνία πρώτης Έκδοσης	14/01/2008
Ημερομηνία έναρξης Διαπραγμάτευσης	24/01/2008
Νόμισμα Διαπραγμάτευσης	ΕΥΡΩ
Νόμισμα Ενεργητικού	ΕΥΡΩ
Αρχική Αξία Ενεργητικού [3]	3,000,000.00
Αριθμ. Μεριδίων για Δημιουργία-Εξαγορά [4]	5,000
Αμοιβή Διαχείρισης	0.375

Σημειώσεις Δ.Α.Κ.

- [1] - Το κλάσμα της τιμής του δείκτη που αποτελεί η τιμή της πρώτης έκδοσης
- [2] - Ο αριθμός μεριδίων που διαπραγματεύθηκαν στο Χρηματιστήριο την ημέρα T
- [3] - Η αξία του ενεργητικού κατά την έκδοση
- [4] - Ο αριθμός μεριδίων που απαιτείται κατά τη διαδικασία δημιουργίας εξαγοράς

31/01/2023

Ανακοινώσεις

Η.Δ.Τ.

ΑΝΑΚΟΙΝΩΣΕΙΣ

ΓΝΩΣΤΟΠΟΙΗΣΕΙΣ ΕΤΑΙΡΙΩΝ

From: ΠΕΙΡΑΙΩΣ FINANCIAL HOLDINGS A.E.
Posted At: 30 January 2023 17:20
Conversation: Ενημέρωση Επενδυτών: Εκτιμήσεις 2023
Posted To: DOLAnnouncements2

Subject: Ενημέρωση Επενδυτών: Εκτιμήσεις 2023

Ενημέρωση Επενδυτών: Εκτιμήσεις 2023

[Ανακοίνωση](#)

[Presentation](#)

From: INTRAKAT A.E. ΤΕΧΝΙΚΩΝ ΚΑΙ ΕΝΕΡΓΕΙΑΚΩΝ ΕΡΓΩΝ
Posted At: 30 January 2023 17:26
Conversation: Ανακοίνωση στο πλαίσιο του Κανονισμού ΕΕ 596/2014
(Γνωστοποίηση συναλλαγής)
Posted To: DOLAnnouncements2

Subject: Ανακοίνωση στο πλαίσιο του Κανονισμού ΕΕ 596/2014
(Γνωστοποίηση συναλλαγής)

Δείτε την Ανακοίνωση της Εταιρείας

[Ανακοίνωση στο πλαίσιο του Κανονισμού ΕΕ 596/2014 \(Γνωστοποίηση συναλλαγής\)](#)

From: ΜΟΤΟΔΥΝΑΜΙΚΗ Α.Ε.Ε.
Posted At: 30 January 2023 17:39
Conversation: ΑΝΑΚΟΙΝΩΣΗ ΑΠΟΚΤΗΣΗΣ ΙΔΙΩΝ ΜΕΤΟΧΩΝ
Posted To: DOLAnnouncements2

Subject: ΑΝΑΚΟΙΝΩΣΗ ΑΠΟΚΤΗΣΗΣ ΙΔΙΩΝ ΜΕΤΟΧΩΝ

ΑΝΑΚΟΙΝΩΣΗ

Η ανώνυμη εταιρία με την επωνυμία «**ΕΜΠΟΡΙΚΗ ΕΙΣΑΓΩΓΙΚΗ ΑΥΤΟΚΙΝΗΤΩΝ, ΔΙΤΡΟΧΩΝ ΚΑΙ ΜΗΧΑΝΩΝ ΘΑΛΑΣΣΗΣ ΑΝΩΝΥΜΗ ΕΜΠΟΡΙΚΗ ΕΤΑΙΡΙΑ**» και το διακριτικό τίτλο «**ΜΟΤΟΔΥΝΑΜΙΚΗ Α.Ε.Ε.**» («Εταιρία») ανακοινώνει στο επενδυτικό κοινό ότι στο πλαίσιο του Προγράμματος Αγοράς Ιδίων Μετοχών, σύμφωνα με την κείμενη νομοθεσία, και κατ' εφαρμογή της από 16/06/2022 απόφασης της Τακτικής Γενικής Συνέλευσης των Μετόχων της και της από 06/07/2022 απόφασης του Διοικητικού Συμβουλίου της, προέβη στις 30/01/2023 σε αγορά 6.882 Ιδίων Μετοχών της Εταιρίας μέσω της Alpha Finance με μέση τιμή κτήσης 2,28 ευρώ ανά μετοχή και συνολική αξία 15.690,96 ευρώ.

Μετά τη προαναφερόμενη συναλλαγή, η Εταιρία κατέχει 146.553 μετοχές, ήτοι ποσοστό 0,50% του συνόλου των μετοχών της Εταιρίας. Η παρούσα ανακοίνωση εκδίδεται σύμφωνα με τον Κανονισμό (ΕΕ) 596/2014 και τον κατ' εξουσιοδότηση Κανονισμό (ΕΕ) 2016/1052.

From: ALPHA TRUST Α.Ε.Δ.Α.Κ.Ο.Ε.Ε.
Posted At: 30 January 2023 17:43
Conversation: ΓΝΩΣΤΟΠΟΙΗΣΗ ΓΙΑ ΤΗΝ ΑΓΟΡΑ ΙΔΙΩΝ ΜΕΤΟΧΩΝ
Posted To: DOLAnnouncements2
Subject: ΓΝΩΣΤΟΠΟΙΗΣΗ ΓΙΑ ΤΗΝ ΑΓΟΡΑ ΙΔΙΩΝ ΜΕΤΟΧΩΝ

ΑΝΑΚΟΙΝΩΣΗ ΑΓΟΡΑΣ ΙΔΙΩΝ ΜΕΤΟΧΩΝ

Η ανώνυμη εταιρεία με την επωνυμία «ALPHA TRUST Ανώνυμη Εταιρεία Διαχείρισης Αμοιβαίων Κεφαλαίων και Οργανισμών Εναλλακτικών Επενδύσεων» (η «Εταιρεία») ενημερώνει το επενδυτικό κοινό ότι, σύμφωνα με το άρθρο 49 του Ν.4548/2018 και κατ' εφαρμογή της από 22.10.2021 απόφασης της Έκτακτης Γενικής Συνέλευσης των μετόχων και της από 09.11.2021 απόφασης του Διοικητικού Συμβουλίου της Εταιρείας, προέβη στις 27.01.2023, μέσω της EUROBANK EQUITIES Α.Ε.Π.Ε.Υ., σε αγορά 276 ιδίων μετοχών με μέση τιμή κτήσης 4,70 ευρώ ανά μετοχή, συνολικής αξίας 1.297,20 ευρώ.

Μετά την προαναφερόμενη συναλλαγή η Εταιρεία κατέχει 74.827 ίδιες μετοχές, με μέση τιμή κτήσης 3,72 ευρώ ανά μετοχή, ήτοι ποσοστό 2,40% του συνόλου των μετοχών της Εταιρείας.

Κηφισιά, 30.01.2023

From: JUMBO A.E.E.

Posted At: 30 January 2023 17:51

Conversation: ΑΝΑΚΟΙΝΩΣΗ ΡΥΘΜΙΖΟΜΕΝΗΣ ΠΛΗΡΟΦΟΡΙΑΣ ΤΟΥ Ν. 3556/2007: Γνωστοποίηση για μεταβολή ποσοστού μετόχων σε επίπεδο δικαιωμάτων ψήφου

Posted To: DOLAnnouncements2

Subject: ΑΝΑΚΟΙΝΩΣΗ ΡΥΘΜΙΖΟΜΕΝΗΣ ΠΛΗΡΟΦΟΡΙΑΣ ΤΟΥ Ν. 3556/2007: Γνωστοποίηση για μεταβολή ποσοστού μετόχων σε επίπεδο δικαιωμάτων ψήφου

Η εταιρεία «Jumbo AEE» ανακοινώνει με βάση το Ν. 3556/2007, την απόφαση 1/434/3.7.2007 της Επιτροπής Κεφαλαιαγοράς, όπως τροποποιήθηκε και ισχύει, την Εγκύκλιο αριθ. 33/3.7.2007 της Επιτροπής Κεφαλαιαγοράς και τον Κανονισμό του Χρηματιστηρίου Αθηνών ότι η εταιρεία "FMR LLC", με την από 27.01.2023 γνωστοποίησή της, ενημέρωσε την Εταιρεία ότι από την 26.01.2023 το ποσοστό των δικαιωμάτων ψήφου της ελεγχόμενης εταιρείας "Fidelity Management & Research Company LLC" ανέρχεται πλέον σε 8,99% και συνυπολογίζεται στο συνολικό ποσοστό που κατέχει έμμεσα η "FMR LLC". Κατά ακολουθίαν των ανωτέρω, ο συνολικός αριθμός δικαιωμάτων ψήφου, που κατείχε έμμεσα η "FMR LLC" στην Jumbo AEE κατά την 26.01.2023, ήταν 13.590.010 ή ποσοστό 9,99%, ενώ το ποσοστό αυτής κατά την προηγούμενη γνωστοποίηση ήταν 10,99%.

From: ΠΛΑΙΣΙΟ COMPUTERS Α.Ε.Β.Ε.
Posted At: 30 January 2023 18:35
Conversation: Ανακοίνωση σύμφωνα με τις διατάξεις του άρθρου 24 παρ. 2 του Νόμου 3461/2006
Posted To: DOLAnnouncements2
Subject: Ανακοίνωση σύμφωνα με τις διατάξεις του άρθρου 24 παρ. 2 του Νόμου 3461/2006

Συνημμενο Αρχείο.

[Ανακοίνωση σύμφωνα με τις διατάξεις του άρθρου 24 παρ. 2 του Νόμου 3461/2006](#)

From: INFORM Π. ΛΥΚΟΣ Α.Ε. ΣΥΜΜΕΤΟΧΩΝ
Posted At: 30 January 2023 18:45
Conversation: ΑΠΟΦΑΣΕΙΣ ΕΚΤΑΚΤΗΣ ΓΕΝΙΚΗΣ ΣΥΝΕΛΕΥΣΗΣ ΤΗΣ 30 1 2023
Posted To: DOLAnnouncements2
Subject: ΑΠΟΦΑΣΕΙΣ ΕΚΤΑΚΤΗΣ ΓΕΝΙΚΗΣ ΣΥΝΕΛΕΥΣΗΣ ΤΗΣ 30 1 2023

ΑΝΑΚΟΙΝΩΣΗ ΑΠΟΦΑΣΕΩΝ ΤΗΣ ΈΚΤΑΚΤΗΣ ΓΕΝΙΚΗΣ ΣΥΝΕΛΕΥΣΗΣ ΤΗΣ ΕΤΑΙΡΕΙΑΣ

«INFORM Π. ΛΥΚΟΣ Α.Ε. ΣΥΜΜΕΤΟΧΩΝ»

ΤΗΣ 30.01.2023

-

Η εταιρεία «INFORM Π. ΛΥΚΟΣ Α.Ε. ΣΥΜΜΕΤΟΧΩΝ» («Εταιρεία»), σύμφωνα με τις διατάξεις του Ν. 3556/2007 και την παράγραφο 4.1.3.3. του Κανονισμού του Χ.Α. γνωστοποιεί τα ακόλουθα:

-

Στην Έκτακτη Γενική Συνέλευση των μετόχων της «INFORM Π. ΛΥΚΟΣ Α.Ε. ΣΥΜΜΕΤΟΧΩΝ», που πραγματοποιήθηκε την 30^η Ιανουαρίου 2023 και ώρα 10:00 π.μ., παρέστησαν αυτοπροσώπως ή αντιπροσωπεύθηκαν επτά (7) μέτοχοι της Εταιρείας που εκπροσώπησαν 14.984.663 κοινές ονομαστικές μετοχές και δικαιώματα ψήφου επί συνόλου 20.578.374 κοινών ονομαστικών μετοχών και δικαιωμάτων ψήφου, ήτοι παρέστησαν μέτοχοι εκπροσωπώντας το 72,817% του καταβεβλημένου μετοχικού κεφαλαίου της, συζητήθηκε το παρακάτω θέμα της ημερήσιας διάταξης και λήφθηκαν οι παρακάτω αποφάσεις:

Θέμα: (α) Έγκριση της διασυνοριακής συγχώνευσης της Εταιρείας με απορρόφησή της από τη μητρική εταιρία του Ομίλου AUSTRIACARD HOLDINGS AG (εφεξής «AUSTRIACARD HOLDINGS» ή η «Απορροφώσα Εταιρεία»), με έδρα επί της οδού Lamezanstraße 4-8, 1230 Βιέννη (Αυστρία) και αριθμό εμπορικού μητρώου του Εμποροδικείου της Βιέννης FN 352889 f (εφεξής η «Διασυνοριακή Συγχώνευση»). (β) Υποβολή και έγκριση (i) του από 21.12.2022 Κοινού Σχεδίου Διασυνοριακής Συγχώνευσης που καταρτίστηκε και εγκρίθηκε από το Διοικητικό Συμβούλιο της Εταιρείας και το Συμβούλιο Διοίκησης της Απορροφώσας Εταιρείας σύμφωνα με το άρθρο 3 του Ν. 3777/2009 και το άρθρο 5 του αυστριακού νόμου περί διασυνοριακών συγχωνεύσεων στην Ευρωπαϊκή Ένωση (*EU-Verschmelzungsgesetz*), (ii) της από 21.12.2022 Έκθεσης του Διοικητικού Συμβουλίου της Εταιρείας επί της

Διασυννοριακής Συγχώνευσης σύμφωνα με το άρθρο 5 του Ν. 3777/2009 και (iii) της από 21.12.2022 Έκθεσης του Κοινού Ανεξάρτητου Εμπειρογνώμονα της Διασυννοριακής Συγχώνευσης «Deloitte Audit Wirtschaftsprüfungs GmbH» (με έδρα επί της Renngasse 1/Freyung, 1010 Βιέννη (Αυστρία) και αριθμό εμπορικού μητρώου του Εμποροδικείου της Βιέννης FN 30659 d) με τίτλο «Έκθεση επί της διενεργηθείσας εξέτασης συγχώνευσης στο πλαίσιο της συγχώνευσης της **INFORM Π. ΛΥΚΟΣ Α.Ε. ΣΥΜΜΕΤΟΧΩΝ**, Κορωπί, ως απορροφώμενης εταιρείας, με την **AUSTRIACARD HOLDINGS AG**, Βιέννη, ως απορροφώσας εταιρείας, σύμφωνα με το άρθρο 7 του αυστριακού νόμου περί διασυννοριακών συγχωνεύσεων στην Ευρωπαϊκή Ένωση και το άρθρο 6 του ελληνικού νόμου 3777/2009 σε συνδυασμό με το άρθρο 10 του ελληνικού νόμου 4601/2019». (γ) Έγκριση όλων των μέχρι σήμερα αποφάσεων και ενεργειών του Διοικητικού Συμβουλίου και των εκπροσώπων της Εταιρείας, καθώς και των οργάνων διοίκησης της Απορροφώσας Εταιρείας σχετικά με τη Διασυννοριακή Συγχώνευση. Παροχή συναφών εγκρίσεων και συναφών εξουσιοδοτήσεων.

Η Έκακτη Γενική Συνέλευση κατόπιν νόμιμης ψηφοφορίας με 14.984.663 έγκυρες ψήφους στο σύνολο των 14.984.663 παρισταμένων μετοχών, που αντιστοιχούν σε ποσοστό 72,817% του καταβεβλημένου μετοχικού κεφαλαίου μετά δικαιωμάτων ψήφου, **ενέκρινε ομόφωνα**, με ψήφους 14.984.663, ήτοι ποσοστό 100% των παρισταμένων μετόχων και μετοχών, ενώ ουδείς μέτοχος καταψήφισε ή απείχε, το θέμα της Γενικής Συνέλευσης και δη ενέκρινε:

(α) τη διασυννοριακή συγχώνευση της «**INFORM Π. ΛΥΚΟΣ Α.Ε. ΣΥΜΜΕΤΟΧΩΝ**» (η «**Εταιρεία**» ή η «**Απορροφώμενη Εταιρεία**») με έδρα στο Κορωπί Αττικής, επί του 5^{ου} χλμ Λεωφόρου Βάρης- Κορωπίου, 194 00, Κορωπί Αττικής, Ελλάδα (εγγεγραμμένης στο ελληνικό Γενικό Εμπορικό Μητρώο με αρ. 359201000) με απορρόφησή της από τη μητρική εταιρία του Ομίλου **AUSTRIACARD HOLDINGS AG** (εφεξής «**AUSTRIACARD HOLDINGS**» ή η «**Απορροφώσα Εταιρεία**»), με έδρα επί της οδού Lamezanstraße 4-8, 1230 Βιέννη (Αυστρία) και αριθμό εμπορικού μητρώου του Εμποροδικείου της Βιέννης FN 352889 f (η «**Διασυννοριακή Συγχώνευση**»), βάσει του αυστριακού νόμου περί συγχωνεύσεων στην Ε.Ε. (*EU-Verschmelzungsgesetz*, ο «**EU-VerschG**») σε συνδυασμό με τα άρθρα 219 επ. του αυστριακού νόμου περί ανωνύμων εταιρειών (*Aktiengesetz*, ο «**AktG**») και το άρθρο I του αυστριακού νόμου περί φορολογικής αναδιοργάνωσης (*Umgründungssteuergesetz*, ο «**UmgrStG**»), καθώς και με βάση τις διατάξεις του ελληνικού νόμου 3777/2009, τις διατάξεις των άρθρων 7-21 και 30-34 του Ν. 4601/2019 περί των εταιρικών μετασχηματισμών και τις διατάξεις του Ν. 4548/2018, ενώ από πλευράς ελληνικού φορολογικού δικαίου, θα διέπεται από τις διατάξεις του άρθρου 54 του Ν. 4172/2013, του άρθρου 61 του Ν. 4438/2016 και των άρθρων 1 έως 6 του Ν. 2578/1998 και διά μεταβίβασης με καθολική διαδοχή του συνόλου του ενεργητικού και παθητικού της Απορροφώμενης Εταιρείας και με όλα τα δικαιώματα, τις έννομες σχέσεις, τις υποχρεώσεις και τις ευθύνες, έναντι παροχής στους μετόχους της Απορροφώμενης Εταιρείας των νέων μετοχών, που θα εκδοθούν για πρώτη φορά (οι «**Νέες Μετοχές**») στο πλαίσιο αύξησης του μετοχικού κεφαλαίου της Απορροφώσας Εταιρείας, στην ορισθείσα

σχέση ανταλλαγής, ήτοι 4,57104863077406 μετοχές της Απορροφώμενης Εταιρείας για μία νέα μετοχή της Απορροφώσας Εταιρείας, με ημερομηνία Ισολογισμού Μετασχηματισμού την 30.09.2022 και σύμφωνα με τους ειδικότερους όρους του από 21.12.2022 Κοινού Σχεδίου Διασυνοριακής Συγχώνευσης. (β) (i) το από 21.12.2022 **Κοινό Σχέδιο Διασυνοριακής Συγχώνευσης** που καταρτίστηκε και εγκρίθηκε από το Διοικητικό Συμβούλιο της Εταιρείας και το Συμβούλιο Διοίκησης της Απορροφώσας Εταιρείας σύμφωνα με το άρθρο 3 του Ν. 3777/2009 και το άρθρο 5 του αυστριακού νόμου περί διασυνοριακών συγχωνεύσεων στην Ευρωπαϊκή Ένωση (EU-Verschmelzungsgesetz), χωρίς τροποποίηση στους βασικούς όρους του. (ii) την από 21.12.2022 Έκθεση του **Διοικητικού Συμβουλίου της Εταιρείας επί της Διασυνοριακής Συγχώνευσης** σύμφωνα με το άρθρο 5 του Ν. 3777/2009 και (iii) την από 21.12.2022 Έκθεση του **Κοινού Ανεξάρτητου Εμπειρογνώμονα της Διασυνοριακής Συγχώνευσης** «Deloitte Audit Wirtschaftsprüfungs GmbH» (με έδρα επί της Rengasse 1/Freyung, 1010 Βιέννη (Αυστρία) και αριθμό εμπορικού μητρώου του Εμποροδικείου της Βιέννης FN 30659 d) με τίτλο «Έκθεση επί της διενεργηθείσας εξέτασης συγχώνευσης στο πλαίσιο της συγχώνευσης της INFORM Π. ΛΥΚΟΣ Α.Ε. ΣΥΜΜΕΤΟΧΩΝ, Κορωπί, ως απορροφώμενης εταιρείας, με την AUSTRIACARD HOLDINGS AG, Βιέννη, ως απορροφώσας εταιρείας, σύμφωνα με το άρθρο 7 του αυστριακού νόμου περί διασυνοριακών συγχωνεύσεων στην Ευρωπαϊκή Ένωση και το άρθρο 6 του ελληνικού νόμου 3777/2009 σε συνδυασμό με το άρθρο 10 του ελληνικού νόμου 4601/2019». (γ) **όλες τις μέχρι σήμερα αποφάσεις και ενέργειες του Διοικητικού Συμβουλίου και των εκπροσώπων της Εταιρείας, καθώς και των οργάνων διοίκησης της Απορροφώσας Εταιρείας σχετικά με τη Διασυνοριακή Συγχώνευση.**

Τέλος, η Γενική Συνέλευση παρείχε ομόφωνα την εξουσιοδότηση σε εκπροσώπους τόσο της Εταιρείας, όσο και της Απορροφώσας Εταιρείας, όπως κατά περίπτωση, από κοινού ή χωριστά ο καθένας προβεί σε όλες τις απαραίτητες ενέργειες για την ολοκλήρωση της Διασυνοριακής Συγχώνευσης και την υπογραφή κάθε αναγκαίου εγγράφου, ενώπιον οποιωνδήποτε αρχών στην Ελλάδα, και αντίστοιχα στην Αυστρία, μεταξύ των οποίων και την υπογραφή του Κοινού Σχεδίου Διασυνοριακής Συγχώνευσης ως συμβολαιογραφικής πράξης, προκειμένου να τηρηθεί ο συμβολαιογραφικός τύπος, ως ο αυστριακός νόμος ορίζει. Τέλος, η Γενική Συνέλευση ομόφωνα εξουσιοδότησε το Διοικητικό Συμβούλιο της Εταιρείας να ορίσει έναν ή περισσότερους εκπροσώπους, για τη διενέργεια κάθε πράξης έναντι οποιασδήποτε αρχής για την ολοκλήρωση των αποτελεσμάτων της Διασυνοριακής Συγχώνευσης.

Κορωπί, 30.01.2023

ΑΠΟΦΑΣΕΙΣ ΕΚΤΑΚΤΗΣ ΓΕΝΙΚΗΣ ΣΥΝΕΛΕΥΣΗΣ ΤΗΣ 30 1 2023

From: AUSTRIACARD HOLDINGS AG
Posted At: 30 January 2023 19:36
Conversation: ACAG ADMISSION OF SHARES IN VSE
Posted To: DOLAnnouncements2

Subject: ACAG ADMISSION OF SHARES IN VSE

See the announcement.

[Announcement](#)

From: AUSTRIACARD HOLDINGS AG
Posted At: 30 January 2023 19:37
Conversation: DECISIONS OF GENERAL MEETING OF 30 1 2023
Posted To: DOLAnnouncements2

Subject: DECISIONS OF GENERAL MEETING OF 30 1 2023

See the announcement.

[Announcement](#)

From: ENTEPΣOΦT A.E.
Posted At: 31 January 2023 08:53
Conversation: ENTEPΣOΦT ΔEΛTIO TYPY - Eξaγopά CGSoft
Posted To: DOLAnnouncements2

Subject: ENTEPΣOΦT ΔEΛTIO TYPY - Eξaγopά CGSoft

ENTEΠΣOΦT ΔEΛTIO TYPY - Eξaγopά CGSoft

[ENTEΠΣOΦT ΔEΛTIO TYPY - Eξaγopά CGSoft](#)

From: ΜΟΤΟΡ ΟΪΛ Α.Ε.
Posted At: 31 January 2023 09:07
Conversation: Ρυθμιζόμενη Πληροφορία: Αγορές Ιδίων Μετοχών (Απόφαση ΕΓΣ 30/6/2022)
Posted To: DOLAnnouncements2
Subject: Ρυθμιζόμενη Πληροφορία: Αγορές Ιδίων Μετοχών (Απόφαση ΕΓΣ 30/6/2022)

Η ΜΟΤΟΡ ΟΙΛ (ΕΛΛΑΣ) ΔΙΥΛΙΣΤΗΡΙΑ ΚΟΡΙΝΘΟΥ Α.Ε. ανακοινώνει ότι στις 30 Ιανουαρίου 2023 προέβη σε αγορά 3.211 μετοχών της Εταιρείας συνολικής αξίας Ευρώ 71.907,74 (μέση τιμή κτήσης: Ευρώ 22,394 ανά μετοχή).

Ο συνολικός αριθμός ιδίων μετοχών που κατέχει η Εταιρεία ανέρχεται σε 2.291.424 που αντιστοιχεί σε ποσοστό 2,07% του μετοχικού της κεφαλαίου. Η μέση τιμή κτήσης των ιδίων μετοχών ανέρχεται σε Ευρώ 17,146 ανά μετοχή.

Μαρούσι, 31 Ιανουαρίου 2023

Το Διοικητικό Συμβούλιο

From: ΕΛ. Δ. ΜΟΥΖΑΚΗΣ Α.Ε.Β.Ε.Μ. & Ε.
Posted At: 31 January 2023 09:46
Conversation: ΑΝΑΚΟΙΝΩΣΗ ΓΙΑ ΤΙΣ ΑΠΟΦΑΣΕΙΣ ΓΕΝΙΚΗΣ ΣΥΝΕΛΕΥΣΗΣ
Posted To: DOLAnnouncements2

Subject: ΑΝΑΚΟΙΝΩΣΗ ΓΙΑ ΤΙΣ ΑΠΟΦΑΣΕΙΣ ΓΕΝΙΚΗΣ ΣΥΝΕΛΕΥΣΗΣ

ΠΑΡΑΚΑΛΩ ΔΕΙΤΕ ΣΥΝΝΗΜΕΝΟ ΓΙΑ ΑΠΟΦΑΣΕΙΣ Γ.Σ ΤΗΣ 30-01-2023

[ΑΠΟΦΑΣΕΙΣ Γ.Σ ΤΗΣ 30-01-2023](#)

From: ΜΥΤΙΛΗΝΑΙΟΣ Α.Ε.
Posted At: 31 January 2023 09:56
Conversation: Απόκτηση Ιδίων Μετοχών
Posted To: DOLAnnouncements2

Subject: Απόκτηση Ιδίων Μετοχών

Δείτε παρακάτω:

[Απόκτηση Ιδίων Μετοχών](#)

From: ΓΕΚ ΤΕΡΝΑ Α.Ε.
Posted At: 31 January 2023 10:02
Conversation: ΑΓΟΡΑ ΙΔΙΩΝ ΜΕΤΟΧΩΝ
Posted To: DOLAnnouncements2

Subject: ΑΓΟΡΑ ΙΔΙΩΝ ΜΕΤΟΧΩΝ

Η ΓΕΚ ΤΕΡΝΑ Α.Ε., κατ' εφαρμογή του Κανονισμού (ΕΕ) 596/2014 του Ευρωπαϊκού Κοινοβουλίου και του κατ' εξουσιοδότηση Κανονισμού (ΕΕ) 2016/1052 της Επιτροπής, γνωστοποιεί στο Επενδυτικό Κοινό ότι, σύμφωνα με το άρθρο 49 του Ν 4548/2018 όπως τροποποιήθηκε και ισχύει, προέβη την 30/1/2023, σε αγορά 7.277 ιδίων μετοχών με μέση τιμή κτήσης 12,3887 ευρώ ανά μετοχή και συνολική αξία συναλλαγής 90.152,36 ευρώ, καθώς και μέσω της θυγατρικής της εταιρείας ΤΕΡΝΑ Α.Ε., η οποία ενήργησε στο όνομά της αλλά για λογαριασμό της ΓΕΚ ΤΕΡΝΑ Α.Ε., σε αγορά 5.000 ιδίων μετοχών με μέση τιμή κτήσης 12,4080 ευρώ ανά μετοχή και συνολική αξία συναλλαγής 62.040,00 ευρώ.

From: ALPHA TRUST ΑΝΔΡΟΜΕΔΑ Α.Ε.Ε.Χ.
Posted At: 31 January 2023 10:31
Conversation: ΓΝΩΣΤΟΠΟΙΗΣΗ ΓΙΑ ΤΗΝ ΑΓΟΡΑ ΙΔΙΩΝ ΜΕΤΟΧΩΝ
Posted To: DOLAnnouncements2

Subject: ΓΝΩΣΤΟΠΟΙΗΣΗ ΓΙΑ ΤΗΝ ΑΓΟΡΑ ΙΔΙΩΝ ΜΕΤΟΧΩΝ

Ως συνημμένο

[ΑΓΟΡΑ ΙΔΙΩΝ ΜΕΤΟΧΩΝ 30.01.23](#)

From: ΕΛΛΑΚΤΩΡ Α.Ε.
Posted At: 31 January 2023 10:31
Conversation: ΑΠΑΝΤΗΣΗ ΣΕ ΕΡΩΤΗΜΑ ΤΟΥ Χ.Α.
Posted To: DOLAnnouncements2
Subject: ΑΠΑΝΤΗΣΗ ΣΕ ΕΡΩΤΗΜΑ ΤΟΥ Χ.Α.

Ανακοίνωση

Απάντηση σε ερώτημα του ΧΑ

Σε απάντηση του από 30.01.2023 ερωτήματος του ΧΑ, η εταιρεία ΕΛΛΑΚΤΩΡ Α.Ε. (εφεξής η «Εταιρεία»), ανακοινώνει προς το επενδυτικό κοινό ότι έγινε αποδέκτης κοινής προσφοράς (η «Προσφορά») των εταιρειών WADE ADAMS HELLAS SMSA και ADAMAS GROUP LIMITED («WA & AD») για την πώληση του συνόλου της συμμετοχής της στην θυγατρική της «ΑΚΤΩΡ ΑΤΕ» με τις οποίες ξεκίνησε αποκλειστικές διαπραγματεύσεις. Η Προσφορά υπόκειται στους συνήθεις όρους και προϋποθέσεις για συναλλαγές αυτού του είδους (συμφωνία επί των όρων της σύμβασης αγοραπωλησίας, παροχής εγγυήσεων υπό όρους αμοιβαία αποδεκτούς και τελική έγκριση από το Διοικητικό Συμβούλιο και την Έκτακτη Γενική Συνέλευση της Εταιρείας).

Επισημαίνεται περαιτέρω, ότι το Διοικητικό Συμβούλιο της Εταιρείας αποφάσισε να παραχωρήσει στην WA&AD περίοδο αποκλειστικότητας για την διαπραγμάτευση και ολοκλήρωση της συμφωνίας έως και την 31.03.2023.

Κατά την διάρκεια της περιόδου αυτής, η Εταιρεία θα προβεί σε πρόσληψη χρηματοοικονομικού συμβούλου, ο οποίος θα εκδώσει αιτιολογημένη γνώμη για το εύλογο και δίκαιο του τιμήματος και των όρων της συναλλαγής.

Ως προς τα σχετικά δημοσιεύματα για την πώληση του 25% του κλάδου ΑΠΕ (η «Συμμετοχή»), η Εταιρεία ενημερώνει το επενδυτικό κοινό ότι στο πλαίσιο της ενεργού διαχείρισης του χαρτοφυλακίου επιχειρηματικών δραστηριοτήτων που διαθέτει, εξετάζει διαρκώς επιλογές για την βέλτιστη αξιοποίηση των περιουσιακών της στοιχείων. Η Εταιρεία διευκρινίζει ωστόσο, ότι δεν έχει λάβει οιαδήποτε σχετική απόφαση.

Κηφισιά, 31 Ιανουαρίου 2023

[Απάντηση σε ερωτημα του ΧΑ](#)

INTRAKAT ΑΝΩΝΥΜΗ ΕΤΑΙΡΕΙΑ ΤΕΧΝΙΚΩΝ & ΕΝΕΡΓΕΙΑΚΩΝ ΕΡΓΩΝ
ΕΙΣΑΓΩΓΗ ΚΑΙ ΕΝΑΡΞΗ ΔΙΑΠΡΑΓΜΑΤΕΥΣΗΣ ΤΩΝ 85.470.086 ΝΕΩΝ, ΚΟΙΝΩΝ,
ΟΝΟΜΑΣΤΙΚΩΝ, ΜΕ ΔΙΚΑΙΩΜΑ ΨΗΦΟΥ ΜΕΤΟΧΩΝ, ΟΝΟΜΑΣΤΙΚΗΣ ΑΞΙΑΣ €0,30
ΕΚΑΣΤΗΣ, ΤΗΣ «INTRAKAT ΑΝΩΝΥΜΗ ΕΤΑΙΡΕΙΑ ΤΕΧΝΙΚΩΝ & ΕΝΕΡΓΕΙΑΚΩΝ ΕΡΓΩΝ»
ΑΠΟ ΤΗΝ ΑΥΞΗΣΗ ΤΟΥ ΜΕΤΟΧΙΚΟΥ ΚΕΦΑΛΑΙΟΥ ΤΗΣ ΜΕ ΚΑΤΑΒΟΛΗ ΜΕΤΡΗΤΩΝ ΚΑΙ
ΜΕ ΔΙΚΑΙΩΜΑ ΠΡΟΤΙΜΗΣΗΣ ΥΠΕΡ ΤΩΝ ΠΑΛΑΙΩΝ ΜΕΤΟΧΩΝ

Η εταιρία με την επωνυμία «INTRAKAT ΑΝΩΝΥΜΗ ΕΤΑΙΡΕΙΑ ΤΕΧΝΙΚΩΝ & ΕΝΕΡΓΕΙΑΚΩΝ ΕΡΓΩΝ» (εφεξής η «Εταιρεία») ανακοινώνει ότι:

(α) Η Επιτροπή Εισαγωγών και Λειτουργίας Αγορών του Χρηματιστηρίου Αθηνών κατά τη συνεδρίασή της την Τρίτη, 31.01.2023, ενέκρινε την εισαγωγή προς διαπραγμάτευση των ογδόντα πέντε εκατομμυρίων τετρακοσίων εβδομήντα χιλιάδων ογδόντα έξι (85.470.086) νέων, κοινών, άυλων, ονομαστικών μετά ψήφου μετοχών της Εταιρίας, ονομαστικής αξίας 0,30 ευρώ εκάστης (οι «Νέες Μετοχές»), που προέκυψαν από την Αύξηση του Μετοχικού Κεφαλαίου με καταβολή μετρητών και με δικαίωμα προτίμησης υπέρ των παλαιών μετόχων (η «Αύξηση»), όπως αποφασίστηκε από τη μετ'αναβολή Έκτακτη Γενική Συνέλευση των μετόχων της Εταιρίας, η οποία έλαβε χώρα την 1.12.2022 και

(β) την Πέμπτη, 02.02.2023 θα αρχίσει η διαπραγμάτευση των Νέων Μετοχών στην Κύρια Αγορά του Χρηματιστηρίου Αθηνών (ρυθμιζόμενη αγορά σύμφωνα με το Ν. 4514/2018).

Οι Νέες Μετοχές που προέκυψαν από την Αύξηση του Μετοχικού Κεφαλαίου θα έχουν πιστωθεί στις μερίδες και στους λογαριασμούς αξιογράφων των δικαιούχων στο Σύστημα Άυλων Τίτλων (Σ.Α.Τ.) κατά την ημερομηνία έναρξης της διαπραγμάτευσής τους.

Τα συνολικά κεφάλαια που συγκεντρώθηκαν μέσω της Αύξησης ύψους ευρώ εκατό εκατομμυρίων και εξήντα δύο λεπτών (€ 100.000.000,62), μετά την αφαίρεση των εκτιμώμενων δαπανών έκδοσης ύψους περίπου € 1.000.000,00, θα διατεθούν σύμφωνα με τα αναφερόμενα στην ενότητα 8: «Λόγοι της Προσφοράς και χρήση των Εσόδων» του εγκριθέντος, κατά την από 22 Δεκεμβρίου 2022 συνεδρίαση του Δ.Σ. της Επιτροπής Κεφαλαιαγοράς, Ενημερωτικού Δελτίου της Εταιρίας.

Για περισσότερες πληροφορίες, οι επενδυτές μπορούν να απευθύνονται κατά τις εργάσιμες ημέρες και ώρες στη Μονάδα Εξυπηρέτησης Μετόχων της Εταιρίας (υπεύθυνη κα. Ιωάννα Παπαβασιλείου, τηλέφωνο 210-6674700).

From: ΕΛΛΑΚΤΩΡ Α.Ε.
Posted At: 31 January 2023 14:19
Conversation: Ανακοίνωση 617/2023 (δεν είναι διαθέσιμη η Ελληνική μετάφραση)
Posted To: DOLAnnouncements2

Subject: Ανακοίνωση 617/2023 (δεν είναι διαθέσιμη η Ελληνική μετάφραση)

Αυτή η Ανακοίνωση είναι διαθέσιμη μόνο στα [Αγγλικά](#).

From: MERMEREN KOMBINAT A.D. PRILEP
Posted At: 31 January 2023 14:27
Conversation: ΟΙΚΟΝΟΜΙΚΟ ΗΜΕΡΟΛΟΓΙΟ
Posted To: DOLAnnouncements2

Subject: ΟΙΚΟΝΟΜΙΚΟ ΗΜΕΡΟΛΟΓΙΟ

ΔΕΙΤΕ ΤΟ ΟΙΚΟΝΟΜΙΚΟ ΗΜΕΡΟΛΟΓΙΟ ΕΤΟΥΣ 2023

[Οικονομικό Ημερ](#)

From: Ε.ΥΔ.Α.Π. Α.Ε.
Posted At: 31 January 2023 15:22
Conversation: ΟΙΚΟΝΟΜΙΚΟ ΗΜΕΡΟΛΟΓΙΟ 2023
Posted To: DOLAnnouncements2

Subject: ΟΙΚΟΝΟΜΙΚΟ ΗΜΕΡΟΛΟΓΙΟ 2023

Επισυνάπτεται σχετικό αρχείο

[ΟΙΚΟΝΟΜΙΚΟ ΗΜΕΡΟΛΟΓΙΟ 2023](#)

Ομολογιακά Δάνεια Επιχειρήσεων – Οργανωμένη Αγορά (Μη Μετατρέψιμα)

Πλήθος Εισηγμένων Ομολογιών	Ονομαστική αξία	Τιμή έκδοσης	Σημερινό επιτόκιο	Ημερ. λήξης	Διάρκεια (έτη)	Σημείωση	Τοκομερίδιο		Μον. Διασπ.	Ομόλογα Επιχειρήσεων	Δεδ. Τόκος	Αποδ./Λήξη	Κατωτ Τιμή	Ανωτ Τιμή	Τιμή κλεισ. Προηγ.	Κλείσιμο-ημ/νία	Όγκος	Αξία Συναλλαγών	Τελευταία εντολή					
							Κοινό	Προτιμησιακό											Τιμή	Αγορ./ Πώλ.	Ημερομηνία	λαχ έτους	Μεγ έτους	
100,000	1,000.00	1,000.00	2.95	11/02/2027	5	---	2	---	1	SAFE BULKERS PARTICIPATIONS PLC (Μη μετατρέψιμο)	14.3403	4.8770	---	---	92.9500	30/01/2023	---	---	92.5000	A	31/01/2023	91.7400	94.7000	
320,000	1,000.00	1,000.00	3.40	21/07/2027	7	---	6	---	1	LAMDA DEVELOPMENT A.E. (Μη μετατρέψιμο)	0.9444	4.6240	93.9000	93.9000	93.9000	93.4500	30/01/2023	14,000	13,159.22	93.1200	A	31/01/2023	92.4165	94.5000
200,000	1,000.00	1,000.00	2.10	27/10/2027	7	---	5	---	1	Ο.Π.Α.Π. Α.Ε. (Μη μετατρέψιμο)	5.7167	3.3340	94.1000	95.2985	94.2245	94.9000	30/01/2023	47,000	44,554.18	93.2210	A	31/01/2023	92.3100	95.4000
200,000	1,000.00	1,000.00	1.90	23/03/2028	7	---	4	---	1	ΜΟΤΟΡ ΟΪΛ ΔΙΥΛΙΣΤΗΡΙΑ ΚΟΡΙΝΘΟΥ ΑΕ (Μη μετατρέψιμο)	6.9667	4.2410	89.3499	89.3500	89.3500	89.0000	30/01/2023	22,000	19,810.26	89.0000	A	31/01/2023	88.2600	90.5000
100,000	1,000.00	1,000.00	2.70	25/05/2026	5	---	4	---	1	COSTAMARE PARTICIPATIONS PLC (Μη μετατρέψιμο)	5.1750	4.4440	94.3000	94.3000	94.3000	94.2000	30/01/2023	4,000	3,792.70	94.2000	A	31/01/2023	92.1400	97.0000
300,000	1,000.00	1,000.00	2.30	20/07/2028	7	---	4	---	1	ΠΡΟΝΤΕΑ ΑΕΕΑΠ (Μη μετατρέψιμο)	0.8306	5.5960	85.0000	85.6500	85.2000	85.5080	30/01/2023	19,000	16,214.08	85.0000	A	31/01/2023	82.0100	85.8000
150,000	1,000.00	1,000.00	2.65	22/10/2026	5	---	3	---	1	CPLP SHIPPING HOLDINGS PLC (Μη μετατρέψιμο)	7.4347	3.8170	95.2783	96.0000	95.7135	95.2780	30/01/2023	19,000	18,326.83	95.5000	A	31/01/2023	92.5500	96.0000
250,000	1,000.00	1,000.00	2.45	16/11/2028	7	---	3	---	1	ΕΛΒΑΛΧΑΛΚΟΡ Α.Ε. (Μη μετατρέψιμο)	5.3083	5.1300	87.1000	88.4000	87.2000	88.4120	30/01/2023	215,000	188,877.63	87.0020	A	31/01/2023	87.0000	91.0000
500,000	1,000.00	1,000.00	2.75	03/07/2027	7	---	6	---	1	ΓΕΚ ΤΕΡΝΑ Α.Ε. (Μη μετατρέψιμο)	2.2917	5.3310	89.1000	89.3000	89.2727	89.1990	30/01/2023	55,000	49,226.04	89.1000	A	31/01/2023	86.8000	90.3000
300,000	1,000.00	1,000.00	2.30	14/12/2028	7	---	3	---	1	ΓΕΚ ΤΕΡΝΑ Α.Ε. (Μη μετατρέψιμο)	3.1944	5.0500	86.8000	86.8000	86.8000	86.0620	30/01/2023	1,000	871.19	86.1000	A	31/01/2023	83.8501	87.4500
175,000	1,000.00	1,000.00	3.40	26/07/2024	5	---	8	---	1	ΑΤΤΙCΑ Α.Ε. ΣΥΜΜΕΤΟΧΩΝ (Μη μετατρέψιμο)	0.6611	4.2290	97.9000	98.4500	98.1000	98.3510	30/01/2023	71,000	69,843.94	98.0000	A	31/01/2023	97.2993	98.5000
230,000	1,000.00	1,000.00	4.70	12/07/2029	7	---	2	---	1	LAMDA DEVELOPMENT A.E. (Μη μετατρέψιμο)	2.7417	4.5880	99.7200	100.6000	99.9500	99.9000	30/01/2023	22,000	22,080.72	99.7200	A	31/01/2023	98.5000	101.0000
100,000	1,000.00	1,000.00	4.40	26/07/2029	7	---	2	---	1	CPLP SHIPPING HOLDINGS PLC (Μη μετατρέψιμο)	0.8556	4.3330	99.2000	99.9900	99.8283	99.5900	30/01/2023	12,000	11,989.67	99.2000	A	31/01/2023	98.4673	100.8000
200,000	1,000.00	1,000.00	3.60	12/03/2026	7	---	8	---	1	ΑΕΡΟΠΟΡΙΑ ΑΙΓΑΙΟΥ Α.Ε. (Μη μετατρέψιμο)	14.3000	4.2540	96.0000	97.2500	96.5000	97.2500	30/01/2023	114,000	111,628.21	96.1100	A	31/01/2023	95.6301	97.6000
150,000	1,000.00	1,000.00	2.60	22/10/2026	7	---	7	---	1	ΤΕΡΝΑ ΕΝΕΡΓΕΙΑΚΗ Μ.Α.Ε.Χ. (Μη μετατρέψιμο)	7.2944	4.0780	92.5700	94.6500	94.0062	94.3440	26/01/2023	19,000	17,999.77	94.1000	A	31/01/2023	92.5000	94.6500
100,000	1,000.00	1,000.00	2.80	25/01/2027	5	---	3	---	1	PREMIA Α.Ε. (Μη μετατρέψιμο)	0.6222	5.4510	89.6239	91.0000	90.6983	89.6240	27/01/2023	26,000	23,597.73	89.1300	A	31/01/2023	88.0202	91.0000
120,000	1,000.00	1,000.00	3.95	04/04/2025	7	---	10	---	1	ΓΕΚ ΤΕΡΝΑ Α.Ε. (Μη μετατρέψιμο)	13.2764	3.8370	---	---	---	98.7220	30/01/2023	---	---	98.4220	A	31/01/2023	98.6807	99.5000
90,000	1,000.00	1,000.00	3.00	11/05/2023	5	---	10	---	1	CORAL Α.Ε. (Μη μετατρέψιμο)	6.9167	3.9490	---	---	---	99.5830	30/01/2023	---	---	99.8000	A	31/01/2023	99.0360	100.2000

Σημειώσεις Εταιρικών Ομολόγων

Ο Όγκος Συναλλαγών υπολογίζεται ως (Τεμάχια) * (Ονομαστική Τιμή). Η Αξία Συναλλαγών υπολογίζεται ως (Τεμάχια) * (Ονομαστική Τιμή) * (Τιμή %) + (Δεδουλευμένοι Τόκοι).

Οι τιμές συναλλαγών των ομολόγων υπολογίζονται ως ποσοστό επί τοις εκατό (%) της ονομαστικής τους τιμής.

Όλα τα ομόλογα έχουν Ονομαστική Αξία εκπεφρασμένη σε Ευρώ (εκτός εάν σημειώνεται διαφορετικά).

Ομολογιακά Δάνεια Επιχειρήσεων – Οργανωμένη Αγορά (Μη Μετατρέψιμα)

Πλήθος Εισηγμένων Ομολογιών	Ονομαστική αξία	Τιμή έκδοσης	Σημερινό επιτόκιο	Ημερ. λήξης	Διάρκεια (έτη)	Σημείωση	Τοκομερίδιο		Μον. Διασπ.	Ομόλογα Επιχειρήσεων	Δεδ. Τόκος	Αποδ. Λήξη	Κατωτ Τιμή	Ανωτ Τιμή	Τιμή κλεισ. Προηγ.	Κλείσιμο-ημ/νία	Όγκος	Αξία Συναλλαγών	Τελευταία εντολή			Μεγ έτους		
							Κοινό	Προτιμησιακό											Τιμή	Αγορ./ Πώλ.	Ημερομηνία		λαχ έτους	
20,148	1,000.00	1,000.00	4.95	26/06/2023	5	---	10	---	1	B&F A.B.E.E. ΕΝΔΥΜΑΤΩΝ (Μη μετατρέψιμο)	5.0875	4.0210	---	---	---	100.0000	25/01/2023	---	---	99.7000	A	31/01/2023	100.0000	100.6899
120,000	1,000.00	1,000.00	2.65	06/12/2028	7	---	3	---	1	ΝΟΒΑΛ ΠΡΟΠΕΡΤΥ ΑΕΕΑΠ (Μη μετατρέψιμο)	4.2694	5.2720	87.4100	88.4000	87.4100	88.6000	30/01/2023	24,000	21,266.87	87.4200	A	31/01/2023	85.5384	90.8700

Σημειώσεις Εταιρικών Ομολόγων

Ο Όγκος Συναλλαγών υπολογίζεται ως (Τεμάχια) * (Ονομαστική Τιμή). Η Αξία Συναλλαγών υπολογίζεται ως (Τεμάχια) * (Ονομαστική Τιμή) * (Τιμή %) + (Δεδουλευμένοι Τόκοι).

Οι τιμές συναλλαγών των ομολόγων υπολογίζονται ως ποσοστό επί τοις εκατό (%) της ονομαστικής τους τιμής.

Όλα τα ομόλογα έχουν Ονομαστική Αξία εκπεφρασμένη σε Ευρώ (εκτός εάν σημειώνεται διαφορετικά).

Ομόλογα Ελληνικού Δημοσίου

Πλήθος Εισηγμ. Ομολογιών	Όνομ. αξία	Σημερινό επιτόκιο	Υπολογισμός Δεδουλευμένων	Ημερ/νία Λήξης [1]	Διάρκεια (έτη)	Σημείωση	Ημερομηνία Πληρ.	Αξία τρέχοντος	Μον. Διασπ.	Ομόλογα Ελληνικού Δημοσίου	Κατωτ Τιμή	Ανωτ Τιμή	Τιμή κλεισ.	Προηγ. Κλείσιμο-ημ/νία	Όγκος	Αξία Συναλλαγών	Τελευταία εντολή Αγορ./ Πώλ. Ημερομηνία	
4,500,000	1,000.00	1.88	Πργμ/Πργμ	04/02/2035	15	---	04/02	1.88	1	ΟΕΔ-ΣΤΘ-040235-15X-1,875-1,000	---	---	---	---	---	---	---	
2,500,000	1,000.00	3.45	Πργμ/Πργμ	02/04/2024	5	---	02/04	3.45	1	ΟΕΔ-ΣΤΘ-020424-05X-3,450-1,000	---	---	---	---	---	---	---	
6,000,000	1,000.00	0.75	Πργμ/Πργμ	18/06/2031	10	---	18/06	0.75	1	ΟΕΔ-ΣΤΘ-180631-10X-0,750-1,000	---	---	---	---	---	---	---	
5,962,747,327	1.00	3.75	Πργμ/Πργμ	30/01/2028	10	---	/02 - 01/02 - 31/	3.75	1	ΟΕΔ-ΣΤΘ-300128-10X-3,750-1,00	---	---	---	85.4610	13/07/2018	---	1.0000	A 28/11/2018
7,067,309,386	1.00	3.90	Πργμ/Πργμ	30/01/2033	15	---	/02 - 01/02 - 31/	3.90	1	ΟΕΔ-ΣΤΘ-300133-15X-3,900-1,00	---	---	---	78.6730	13/07/2018	---	1.0000	A 28/11/2018
5,472,848,349	1.00	4.00	Πργμ/Πργμ	30/01/2037	19	---	/02 - 01/02 - 31/	4.00	1	ΟΕΔ-ΣΤΘ-300137-19X-4,000-1,00	---	---	---	77.0370	13/07/2018	---	1.0000	A 28/11/2018
5,276,770,669	1.00	4.20	Πργμ/Πργμ	30/01/2042	24	---	/02 - 01/02 - 31/	4.20	1	ΟΕΔ-ΣΤΘ-300142-24X-4,200-1,00	---	---	---	77.7640	13/07/2018	---	1.0000	A 28/11/2018
119,550,565	1.00	4.30	Πργμ/Πργμ	24/02/2023	11	---	24/02	4.30	1	ΟΕΔ-ΣΤΘ-240223-11X-2,000-1,00	---	---	---	10.0000	22/06/2015	---	10.0000	A 11/07/2019
48,794,718	1.00	4.30	Πργμ/Πργμ	24/02/2024	12	---	24/02	4.30	1	ΟΕΔ-ΣΤΘ-240224-12X-2,000-1,00	---	---	---	10.0000	22/06/2015	---	---	---
40,248,141	1.00	4.30	Πργμ/Πργμ	24/02/2025	13	---	24/02	4.30	1	ΟΕΔ-ΣΤΘ-240225-13X-2,000-1,00	---	---	---	10.0000	22/06/2015	---	---	---
59,586,043	1.00	4.30	Πργμ/Πργμ	24/02/2026	14	---	24/02	4.30	1	ΟΕΔ-ΣΤΘ-240226-14X-2,000-1,00	---	---	---	10.0000	22/06/2015	---	---	---
41,118,344	1.00	4.30	Πργμ/Πργμ	24/02/2027	15	---	24/02	4.30	1	ΟΕΔ-ΣΤΘ-240227-15X-2,000-1,00	---	---	---	10.0000	22/06/2015	---	---	---
45,137,734	1.00	4.30	Πργμ/Πργμ	24/02/2028	16	---	24/02	4.30	1	ΟΕΔ-ΣΤΘ-240228-16X-2,000-1,00	---	---	---	10.0000	22/06/2015	---	---	---
61,768,888	1.00	4.30	Πργμ/Πργμ	24/02/2029	17	---	24/02	4.30	1	ΟΕΔ-ΣΤΘ-240229-17X-2,000-1,00	---	---	---	10.0000	22/06/2015	---	---	---
54,567,744	1.00	4.30	Πργμ/Πργμ	24/02/2030	18	---	24/02	4.30	1	ΟΕΔ-ΣΤΘ-240230-18X-2,000-1,00	---	---	---	10.0000	22/06/2015	---	---	---
37,541,515	1.00	4.30	Πργμ/Πργμ	24/02/2031	19	---	24/02	4.30	1	ΟΕΔ-ΣΤΘ-240231-19X-2,000-1,00	---	---	---	10.0000	22/06/2015	---	---	---
37,558,317	1.00	4.30	Πργμ/Πργμ	24/02/2032	20	---	24/02	4.30	1	ΟΕΔ-ΣΤΘ-240232-20X-2,000-1,00	---	---	---	10.0000	22/06/2015	---	---	---
37,473,732	1.00	4.30	Πργμ/Πργμ	24/02/2033	21	---	24/02	4.30	1	ΟΕΔ-ΣΤΘ-240233-21X-2,000-1,00	---	---	---	10.0000	22/06/2015	---	---	---
33,888,293	1.00	4.30	Πργμ/Πργμ	24/02/2034	22	---	24/02	4.30	1	ΟΕΔ-ΣΤΘ-240234-22X-2,000-1,00	---	---	---	10.0000	22/06/2015	---	---	---
35,177,800	1.00	4.30	Πργμ/Πργμ	24/02/2035	23	---	24/02	4.30	1	ΟΕΔ-ΣΤΘ-240235-23X-2,000-1,00	---	---	---	10.0000	22/06/2015	---	---	---
35,547,268	1.00	4.30	Πργμ/Πργμ	24/02/2036	24	---	24/02	4.30	1	ΟΕΔ-ΣΤΘ-240236-24X-2,000-1,00	---	---	---	10.0000	22/06/2015	---	---	---
40,246,306	1.00	4.30	Πργμ/Πργμ	24/02/2037	25	---	24/02	4.30	1	ΟΕΔ-ΣΤΘ-240237-25X-2,000-1,00	---	---	---	10.0000	22/06/2015	---	---	---
37,643,952	1.00	4.30	Πργμ/Πργμ	24/02/2038	26	---	24/02	4.30	1	ΟΕΔ-ΣΤΘ-240238-26X-2,000-1,00	---	---	---	10.0000	22/06/2015	---	---	---
36,977,100	1.00	4.30	Πργμ/Πργμ	24/02/2039	27	---	24/02	4.30	1	ΟΕΔ-ΣΤΘ-240239-27X-2,000-1,00	---	---	---	10.0000	22/06/2015	---	---	---
41,615,000	1.00	4.30	Πργμ/Πργμ	24/02/2040	28	---	24/02	4.30	1	ΟΕΔ-ΣΤΘ-240240-28X-2,000-1,00	---	---	---	10.0000	22/06/2015	---	---	---
42,227,208	1.00	4.30	Πργμ/Πργμ	24/02/2041	29	---	24/02	4.30	1	ΟΕΔ-ΣΤΘ-240241-29X-2,000-1,00	---	---	---	10.0000	22/06/2015	---	---	---
68,288,487	1.00	4.30	Πργμ/Πργμ	24/02/2042	30	---	24/02	4.30	1	ΟΕΔ-ΣΤΘ-240242-30X-2,000-1,00	---	---	---	10.0000	22/06/2015	---	---	---
4,000,000	1,000.00	3.88	Πργμ/Πργμ	12/03/2029	10	---	12/03	3.88	1	ΟΕΔ-ΣΤΘ-120329-10X-3,875-1,000	---	---	---	---	---	---	100.0000	A 15/10/2019
4,500,000	1,000.00	0.00	Πργμ/Πργμ	12/02/2026	5	---	12/02	0.00	1	ΟΕΔ-ΣΤΘ-120226-05X-0,000-1,000	---	---	---	---	---	---	---	---
3,000,000	1,000.00	3.38	Πργμ/Πργμ	15/02/2025	7	---	15/02	3.38	1	ΟΕΔ-ΣΤΘ-150225-07X-3,375-1,000	---	---	---	---	---	---	---	---
250,250	1,000.00	2.90	Πργμ/Πργμ	20/03/2023	4	---	20/03	2.90	1	ΟΕΔ-ΣΤΘ-200323-04X-2,900-1,000	---	---	---	---	---	---	---	---
964,000	1,000.00	3.25	Πργμ/Πργμ	20/03/2025	6	---	20/03	3.25	1	ΟΕΔ-ΣΤΘ-200325-06X-3,250-1,000	---	---	---	---	---	---	---	---
2,100,000	1,000.00	3.55	Πργμ/Πργμ	20/03/2026	7	---	20/03	3.55	1	ΟΕΔ-ΣΤΘ-200326-07X-3,550-1,000	---	---	---	---	---	---	---	---
40,000	1,000.00	2.18	FLR Πργμ/360	16/09/2023	1	---	16/03 - 16/09	---	1	ΟΕΔ-ΚΥΜ-160923-01X-2,178-1,000	---	---	---	---	---	---	---	---

Σημειώσεις Ομολόγων Ελλ. Δημοσίου

Ο Όγκος Συναλλαγών υπολογίζεται ως (Τεμάχια) * (Όνομαστική Τιμή). Η Αξία Συναλλαγών υπολογίζεται ως (Τεμάχια) * (Όνομαστική Τιμή) * (Τιμή %) + (Δεδουλευμένοι Τόκοι)

Η Αξία του τρέχοντος τοκομεριδίου για τις εκδόσεις Ονομαστικής Αξίας 0,01 ευρώ, αναφέρεται σε Ονομαστική Αξία 100 ευρώ.

FLR (= Floating Interest Rate) Ομόλογο Μεταβλητού Επιτοκίου.

[1] - Η Ημερομηνία Λήξης της τοκοφόρου περιόδου και η Ημερομηνία Πληρωμής του τοκομεριδίου.

Ομόλογα Ελληνικού Δημοσίου

Πλήθος Εισηγμ. Ομολογιών	Ονομ. αξία	Σημερινό επιτόκιο	Υπολογισμός Δεδουλευμένων	Ημερ/νία Λήξης [1]	Διάρκεια (έτη)	Σημείωση	Ημερομηνία Πληρ.	Αξία τρέχοντος	Μον. Διαπρ.	Ομόλογα Ελληνικού Δημοσίου	Κατωτ Τιμή	Ανωτ Τιμή	Τιμή κλεισ.	Προηγ. Κλείσιμο-ημ/νία	Όγκος	Αξία Συναλλαγών	Τελευταία εντολή Αγορ./ Πώλ. Ημερομηνία
5,500,000	1,000.00	1.50	Πργμ/Πργμ	18/06/2030	10	---	18/06	1.50	1	ΟΕΔ-ΣΤΘ-180630-10X-1,500-1,000	---	---	---	---	---	---	---
5,364,250	1,000.00	3.25	Πργμ/Πργμ	20/03/2050	30	---	20/03	3.25	1	ΟΕΔ-ΣΤΘ-200350-30X-3,250-1,000	---	---	---	---	---	---	---
3,924,361	1,000.00	2.00	Πργμ/Πργμ	22/04/2027	7	---	22/04	2.00	1	ΟΕΔ-ΣΤΘ-220427-07X-2,000-1,000	---	---	---	---	---	---	99.9000 A 22/04/2020
2,500,000	1,000.00	1.88	Πργμ/Πργμ	23/07/2026	7	---	23/07	1.88	1	ΟΕΔ-ΣΤΘ-230726-07X-1,875-1,000	---	---	---	---	---	---	---
3,500,000	1,000.00	4.25	Πργμ/Πργμ	15/06/2033	10	---	15/06	4.25	1	ΟΕΔ-ΣΤΘ-150633-10X-4,250-1,000	---	---	---	---	---	---	---
3,500,000	1,000.00	1.88	Πργμ/Πργμ	24/01/2052	30	---	24/01	1.88	1	ΟΕΔ-ΣΤΘ-240152-30X-1,875-1,000	---	---	---	---	---	---	---
3,700,000	1,000.00	1.75	Πργμ/Πργμ	18/06/2032	10	---	18/06	1.75	1	ΟΕΔ-ΣΤΘ-180632-10X-1,750-1,000	---	---	---	---	---	---	---
2,200,000	1,000.00	1.13	FLR Πργμ/360	15/12/2027	5	---	- 15/12 - 15/03 -	---	1	ΟΕΔ-ΚΥΜ-151227-05X-1,130-1,000	---	---	---	---	---	---	102.1600 A 30/12/2022

Σημειώσεις Ομολόγων Ελλ. Δημοσίου

Ο Όγκος Συναλλαγών υπολογίζεται ως (Τεμάχια) * (Ονομαστική Τιμή). Η Αξία Συναλλαγών υπολογίζεται ως (Τεμάχια) * (Ονομαστική Τιμή) * (Τιμή %) + (Δεδουλευμένοι Τόκοι)

Η Αξία του τρέχοντος τοκομεριδίου για τις εκδόσεις Ονομαστικής Αξίας 0,01 ευρώ, αναφέρεται σε Ονομαστική Αξία 100 ευρώ.

FLR (= Floating Interest Rate) Ομόλογο Μεταβλητού Επιτοκίου.

[1] - Η Ημερομηνία Λήξης της τοκοφόρου περιόδου και η Ημερομηνία Πληρωμής του τοκομεριδίου.

Έντοκα Γραμμάτια & Zero Coupon Ομόλογα Ελληνικού Δημοσίου

Ημερ/νία	Διάρκειας 13 εβδομάδων									Διάρκειας 26 εβδομάδων									Διάρκειας 52 εβδομάδων									
	Ημερ/νία Λήξης	Αρχικό Επιτόκιο	Πλήθος Εισηγμένων	Όνομ/κή αξία	Τιμή έκδοσης	Τελευταία Τιμή	Συναλλαγή Ημερομηνία	Όγκος Συναλλαγών	Σημ.	Ημερ/νία Λήξης	Αρχικό Επιτόκιο	Πλήθος Εισηγμένων	Όνομ/κή αξία	Τιμή έκδοσης	Τελευταία Τιμή	Συναλλαγή Ημερομηνία	Όγκος Συναλλαγών	Σημ.	Ημερ/νία Λήξης	Αρχικό Επιτόκιο	Πλήθος Εισηγμένων	Όνομ/κή αξία	Τιμή έκδοσης	Τελευταία Τιμή	Συναλλαγή Ημερομηνία	Όγκος Συναλλαγών	Σημ.	
11/03/2022	---	---	---	---	---	---	---	---	---	---	---	---	---	---	---	---	---	---	---	---	---	---	---	---	---	---	---	---
10/06/2022	---	---	---	---	---	---	---	---	---	---	---	---	---	---	---	---	---	---	---	---	---	---	---	---	---	---	---	---
09/09/2022	---	---	---	---	---	---	---	---	---	---	---	---	---	---	---	---	---	---	---	---	---	---	---	---	---	---	---	---
09/12/2022	---	---	---	---	---	---	---	---	---	---	---	---	---	---	---	---	---	---	---	---	---	---	---	---	---	---	---	---
10/03/2023	---	-0.23	1,000,000	1,000.00	1,002.30	---	---	---	---	---	---	---	---	---	---	---	---	---	---	---	---	---	---	---	---	---	---	
09/06/2023	---	0.83	1,600,000	1,000.00	991.68	---	---	---	---	---	---	---	---	---	---	---	---	---	---	---	---	---	---	---	---	---	---	---
08/09/2023	---	1.97	1,000,000	1,000.00	980.47	---	---	---	---	---	---	---	---	---	---	---	---	---	---	---	---	---	---	---	---	---	---	---
08/12/2023	---	2.73	600,000	1,000.00	973.10	---	---	---	---	---	---	---	---	---	---	---	---	---	---	---	---	---	---	---	---	---	---	---

Ημερήσιο Δελτίο Τιμών

Έτος: 144 Αύξων Αριθμός Συνεδρίασης: 21

Ενότητα 5: Ομόλογα Ελληνικού Δημοσίου Διαπραγματεύσιμα με τη Μέθοδο Εκφώνησης - Αντιφώνησης

Τρίτη, 31 Ιανουαρίου, 2023

Ομόλογα σε Κυκλοφορία	Νόμισμα / Ελάχιστη διαπραγ.	Ημερομηνία Πληρ.	Αξία τρέχοντος τοκομεριδίου	Σημείωση	Τοκομερίδιο	Μονάδα διαπίσης	Ημερ/νία Έκδοσης	Διάρκεια (έτη)	Σημερινό επιτόκιο	Υ.Δ.Τ σε ημέρες	Ομόλογα	Τελευταία τιμή προηγ.	Τελευτ. Τιμή	Εκφ. τοις μετρητοίς (€)	Συναλλαγές σε τμχ	Ελάχιστο ζωής	Μέγιστο ζωής		
Νομικών Προσώπων και Εταιρειών σε Συναλλάγμα και Ευρο																			
0	GBP / 10	01/12	0.25	---	66	1	01/12/1928	100	2.5	360	Ε.Κ.Τ.Ε.	---	---	---	---	---	---		
103,746	GBP / 10	01/12	0.25	---	64	1	01/12/1930	98	2.5	360	Ε.Κ.Τ.Ε. σειρά	2.27	05/02/1996	2.27	Π	05/02/1996	---	2.27	2.27

Σημειώσεις Ομολόγων Ελλ. Δημοσίου

Υ.Δ.Τ: Υπολογισμός Δεδουλευμένων Τόκων.

FLR (= Floating Interest Rate) Ομόλογο Μεταβλητού Επιτοκίου.

Η ελάχιστη διαπραγματεύσιμη Ονομαστική Αξία για όλους τους Άυλους Τίτλους του Δημοσίου είναι τα 100 Ευρώ.

(μφρ-0)

Πίνακας Μελών Χρηματιστηρίου Αθηνών και Μελών ΕΤ.ΕΚ.

Επωνυμία	Διεύθυνση	Τηλέφωνο	Φαξ	Αγορά Μετοχών			Αγορά Παραγώγων		Μέλη ΕΤ.ΕΚ.	
				Μέλος Αγοράς	Μέλος εξ Αποστάσεως	Ειδικός Διαπρήτης	Διαπρήτης	Ειδικός Διαπρήτης	Γενικό Εκκαθιστικό	Άμεσο Εκκαθιστικό
AEONIC SECURITIES C.I.F. P.L.C.	ΛΑΪΟΥ 6, ΓΡ. 301B, ANNA COURT ,	35725337600		a						
ARGUS STOCKBROKERS LTD	25 ΛΕΩΦΟΡΟΣ ΔΗΜΟΣΘΕΝΗ ΣΕΒΕΡΗ 25 ,	0035722717000		a	a		a			
ATLANTIC SECURITIES LTD	ΠΡΟΔΡΟΜΟΥ 37 37,	0035722445400		a	a					
ΑΧΟΝ ΧΡΗΜΑΤΙΣΤΗΡΙΑΚΗ Α.Ε.Π.Ε.Υ.	ΣΤΑΔΙΟΥ 48 48, ΑΘΗΝΑ	2103363800		a			a			
ΒΕΤΑ ΧΡΗΜΑΤΙΣΤΗΡΙΑΚΗ Α.Ε.Π.Ε.Υ.	Λ.ΑΛΕΞΑΝΔΡΑΣ 29 29 , ΑΘΗΝΑ	2106478930		a		a	a			a
BNP PARIBAS S.A.	ΛΑΜΨΑΚΟΥ 2 , ΑΘΗΝΑ	2107468525							a	
BOFA SECURITIES EUROPE SA	112 AVENUE KL?BER 75116 ,	+33 153655555		a	a					
CAPITAL AXEPIEY	ΜΗΤΡΟΠΟΛΕΩΣ 58 58, ΑΘΗΝΑ	2103369700		a			a			
CITIGROUP GLOBAL MARKETS EUROPE AG	REUTERWEG 16 16,	+49 691366-0		a	a					
CITIGROUP GLOBAL MARKETS LIMITED	33 CANADA SQUARE -CANARY WHARF 1,	+44 02079864000		a						
CREDIT SUISSE BANK (EUROPE), S.A.	CALLE AYALA 42, 3A PLANTA-B MADRID ,	+34917916000		a	a					
CREDIT SUISSE SECURITIES (EUROPE) LIMITED	ONE CABOT SQUARE 1 , LONDON	+44 2078888888		a						
DEUTSCHE BANK AG	GREAT WINCHESTER STREET 1 , LONDON	+44 20 754 54209	00441133361437		a					
EUROBANK EQUITIES ΜΟΝΟΠΡΟΣΩΠΗ Α.Ε.Π.Ε.Υ.	ΦΙΛΕΛΛΗΝΩΝ 10 & ΞΕΝΟΦΩΝΤΟΣ 13 , ΑΘΗΝΑ	2103720425		a		a	a			a
EUROCORP Α.Ε.Π.Ε.Υ.	ΠΛ.ΦΙΛΙΚΗΣ ΕΤΑΙΡΕΙΑΣ 14 14, ΑΘΗΝΑ	2107263600		a			a			a
EUROTRUST ΧΡΗΜΑΤΙΣΤΗΡΙΑΚΗ Α.Ε.Π.Ε.Υ.	ΣΕΒΑΣΤΟΥΠΟΛΕΩΣ 113 113, ΑΘΗΝΑ	2103363100		a						
EUROXX ΧΡΗΜΑΤΙΣΤΗΡΙΑΚΗ Α.Ε.Π.Ε.Υ.	ΠΑΛΛΑΙΟΛΟΓΟΥ 7, ΧΑΛΑΝΔΡΙ	+30 2106879400	210-6879401	a		a	a			a
	ΠΑΛΛΑΙΟΛΟΓΟΥ 7, ΧΑΛΑΝΔΡΙ	(210)-6879400	(210)-6879401							
GLOBAL CAPITAL SECURITIES & FINANCIAL SERVICES LTD	Λ.ΑΡΧΙΕΠΙΣΚΟΠΟΥ ΜΑΚΑΡΙΟΥ Γ50 50,	0035722710710		a	a					
HSBC CONTINENTAL EUROPE	Λ.ΜΕΣΣΟΓΕΙΩΝ 109-111 109-111,	2106960000							a	
INDEX ΧΡΗΜΑΤΙΣΤΗΡΙΑΚΗ Α.Ε.Π.Ε.Υ.	ΔΡΑΓΑΤΣΑΝΙΟΥ 6 6, ΑΘΗΝΑ	2103213920		a						
LAIKI FINANCIAL SERVICES LTD	ΛΕΩΦ. ΒΥΡΩΝΟΣ 26, ΛΕΥΚΩΣΙΑ ΚΥΠΡΟΥ	357 22367367	357 22718567		a					
MEGA EQUITY SECURITIES & FINANCIAL SERVICES PUBLIC LTD	ΛΕΩΦ.ΓΡΙΒΑ ΔΙΓΓΕΝΗ 42-44 42-44,	0035722711711		a	a		a			
MERIT ΧΡΗΜΑΤΙΣΤΗΡΙΑΚΗ Α.Ε.Π.Ε.Υ.	ΣΟΦΟΚΛΕΟΥΣ 5 5, ΑΘΗΝΑ	2103671880		a		a	a			a
MERRILL LYNCH INTERNATIONAL	2 KING EDWARD STREET 2 , LONDON	+44 20276281000		a						
NUNTIUS ΧΡΗΜΑΤΙΣΤΗΡΙΑΚΗ Α.Ε.Π.Ε.Υ.	ΔΡΑΓΑΤΣΑΝΙΟΥ 6 6, ΑΘΗΝΑ	2103350599		a						
ONE PLUS CAPITAL LIMITED	75 PRODROMOU AVENUE NICOSIA 1307 ,	35722873760		a	a					
PROCHOICE CHRIMATISTIRIAKI LTD	ΛΕΩΦ.ΣΠΥΡΟΥ ΚΥΠΡΙΑΝΟΥ 57, ΑΚΙΝΗΤΑ Φ 57,	035724661192		a	a					
SHARELINK SECURITIES & FINANCIAL SERVICES LTD	HOUSE-ΘΕΟΤΟΚΗ 6 ΜΕΓΑΡΟ ΕΛΛΗΝΑ 6 ,	+357 22554200		a			a			
SOCIETE GENERALE S.A.	17 COURS VALMY, CEDEX ,	+157290504		a	a		a			
SOLIDUS SECURITIES Α.Ε.Π.Ε.Υ.	ΛΟΥΙΖΗΣ ΡΙΑΝΚΟΥΡ 64 64, ΑΘΗΝΑ	2106900600		a			a			a
THE CYPRUS INVESTMENT & SECURITIES CORPORATION LTD	ΑΓΙΟΥ ΠΡΟΚΟΠΙΟΥ & ΠΟΣΕΙΔΩΝΟΣ 1 154,	0035722121700		a	a					

Πίνακας Μελών Χρηματιστηρίου Αθηνών και Μελών ΕΤ.ΕΚ.

Επωνυμία	Διεύθυνση	Τηλέφωνο	Φαξ	Αγορά Μετοχών			Αγορά Παραγώγων		Μέλη ΕΤ.ΕΚ.	
				Μέλος Αγοράς	Μέλος εξ Αποστάσεως	Ειδικός Διαπρήτης	Διαπρήτης	Ειδικός Διαπρήτης	Γενικό Εκκαθιστικό	Άμεσο Εκκαθιστικό
UBS EUROPE SE				a	a					
OPERNTURM, BOCKENHEIMER LANDSTRASSE 2-4 ,		496921790								
UBS LIMITED					a					
FINSBURY AVENUE 1 , LONDON		+44 2075687135								
Α. ΣΑΡΡΗΣ ΧΡΗΜΑΤΙΣΤΗΡΙΑΚΗ Α.Ε.Π.Ε.Υ				a						
ΔΡΑΓΑΤΣΑΝΙΟΥ 6 6, ΑΘΗΝΑ		2103367700								
ΑΛΦΑ FINANCE ΜΟΝΟΠΡΟΣΩΠΗ ΑΕΠΕΥ				a		a	a	a		a
ΠΑΝΕΠΙΣΤΗΜΙΟΥ 45 5, ΑΘΗΝΑ		2103677400								
ΑΛΦΑ ΤΡΑΠΕΖΑ ΑΝΩΝΥΜΗ ΕΤΑΙΡΙΑ									a	
ΣΤΑΔΙΟΥ 40 , ΑΘΗΝΑ		2103260000								
Γ. Α. ΠΕΡΒΑΝΑΣ ΧΡΗΜΑΤΙΣΤΗΡΙΑΚΗ Α.Ε.Π.Ε.Υ				a						
ΣΟΦΟΚΛΕΟΥΣ 7-9 7-9, ΑΘΗΝΑ		2103727200								
ΕΘΝΙΚΗ ΤΡΑΠΕΖΑ ΤΗΣ ΕΛΛΑΔΟΣ Α.Ε.				a			a		a	
ΑΙΟΛΟΥ 86, ΑΘΗΝΑ		(210)-3341000	(210)-3228187							
ΑΚΑΔΗΜΙΑΣ 68, ΑΘΗΝΑ		(210)-3328817	(210)-3328678							
ΕΘΝΙΚΗ ΧΡΗΜΑΤΙΣΤΗΡΙΑΚΗ ΜΟΝΟΠΡΟΣΩΠΗ ΑΕΠΕΥ				a		a	a	a		
ΛΕΩΦΟΡΟΣ ΑΘΗΝΩΝ 128-132 & ΙΦΙΓΕΝΙΑΣ 66, ΑΘΗΝΑ		2103328784								
ΕΛΛΗΝΙΚΗ ΤΡΑΠΕΖΑ (ΕΠΕΝΔΥΣΕΙΣ) ΛΤΔ					a					
ΛΕΩΦ.ΚΥΡΙΑΚΟΥ ΜΑΤΣΗ 31 - ΤΘ 24747 , ΛΕΥΚΩΣΙΑ ΚΥΠΡΟΥ		+357 22500100	357 22500110							
ΕΛΛΗΝΟΑΜΕΡΙΚΑΝΙΚΗ ΧΡΗΜΑΤΙΣΤΗΡΙΑΚΗ ΑΕΠΕΥ				a		a	a			a
ΑΝΔΡΕΑ ΠΑΠΑΝΔΡΕΟΥ 27 27, ΜΑΡΟΥΣΙ		2103311100								
Ι. Χ. ΜΑΥΡΙΚΗΣ ΧΡΗΜΑΤΙΣΤΗΡΙΑΚΗ Α.Ε.Π.Ε.Υ				a						
ΣΟΦΟΚΛΕΟΥΣ 5 5, ΑΘΗΝΑ		2103216730								
ΚΑΠΠΑ ΧΡΗΜΑΤΙΣΤΗΡΙΑΚΗ Α.Ε.Π.Ε.Υ.				a			a			
ΒΑΛΛΑΩΡΙΤΟΥ 15 15, ΑΘΗΝΑ		2103678600								
ΚΑΡΑΜΑΝΩΦ ΧΡΗΜΑΤΙΣΤΗΡΙΑΚΗ Α.Ε.Π.Ε.Υ.				a						
ΠΛ.ΑΓ.ΘΕΟΔΩΡΩΝ 2 2, ΑΘΗΝΑ		2103212947								
ΚΥΚΛΟΣ ΧΡΗΜΑΤΙΣΤΗΡΙΑΚΗ Α.Ε.Π.Ε.Υ.				a			a			
ΧΑΡΙΛΑΟΥ ΤΡΙΚΟΥΠΗ 6-8-10 39, ΑΘΗΝΑ		2103364300								
ΛΕΩΝ ΔΕΠΟΛΑΣ ΧΡΗΜΑΤΙΣΤΗΡΙΑΚΗ Α.Ε.Π.Ε.Υ.				a		a	a			
ΧΡΗΣΤΟΥ ΛΑΔΑ 1 1, ΑΘΗΝΑ		2103213276 -28								
Ν. ΧΡΥΣΟΧΟΙΔΗΣ ΧΡΗΜΑΤΙΣΤΗΡΙΑΚΗ Α.Ε.Π.Ε.Υ				a			a			a
ΣΟΦΟΚΛΕΟΥΣ 7-9 7-9, ΑΘΗΝΑ		2103213913								
ΠΑΝΤΕΛΑΚΗΣ ΧΡΗΜΑΤΙΣΤΗΡΙΑΚΗ Α.Ε.Π.Ε.Υ				a		a	a	a		
ΕΘΝΙΚΗΣ ΑΝΤΙΣΤΑΣΕΩΣ 57, ΚΤΙΡΙΟ Β 57, ΧΑΛΑΝΔΡΙ		2106965000								
ΠΕΙΡΑΙΩΣ ΜΟΝΟΠΡΟΣΩΠΗ Α.Ε.Π.Ε.Υ.				a		a	a	a		a
ΣΤΑΔΙΟΥ 10 10, ΑΘΗΝΑ		2103354100								
ΠΗΓΑΣΟΣ ΧΡΗΜΑΤΙΣΤΗΡΙΑΚΗ Α.Ε.Π.Ε.Υ.				a			a			
ΒΑΛΛΑΩΡΙΤΟΥ 17 & ΑΜΕΡΙΚΗΣ 17 , ΑΘΗΝΑ		2103670700								
ΣΤ. ΕΜ. ΛΑΥΡΕΝΤΑΚΗΣ ΧΡΗΜΑΤΙΣΤΗΡΙΑΚΗ Α.Ε.Π.Ε.Υ.				a			a			
ΣΟΦΟΚΛΕΟΥΣ 7-9 7-9, ΑΘΗΝΑ		2103213336								
ΤΡΑΠΕΖΑ EUROBANK ΑΕ									a	
ΟΘΩΝΟΣ 8 , ΑΘΗΝΑ		2103337000								
ΤΡΑΠΕΖΑ ΟΡΤΙΜΑ BANK Α.Ε.				a		a	a	a	a	
ΑΙΓΙΑΛΕΙΑΣ 32 & ΠΑΡΑΔΕΙΣΟΥ 32 , ΜΑΡΟΥΣΙ		2108173663								
ΤΡΑΠΕΖΑ ΠΕΙΡΑΙΩΣ ΑΝΩΝΥΜΟΣ ΕΤΑΙΡΕΙΑ				a			a		a	
ΑΜΕΡΙΚΗΣ 4 , ΑΘΗΝΑ		2103335000								

Πίνακας Μετοχών Υπό Ειδική Διαπραγμάτευση

Χρεόγραφο	Κατηγορία Διαπραγμάτευσης
Ειδικός Διαπραγματευτής	Έναρξη Ειδικής Διαπραγμάτευσης
MLS ΠΛΗΡΟΦΟΡΙΚΗ (ΚΟ)	Κατάσταση σε Αναστολή
ΠΕΙΡΑΙΩΣ ΜΟΝΟΠΡΟΣΩΠΗ Α.Ε.Π.Ε.Υ.	01/08/2019
ALPHA ETF FTSE Athex Large Cap	Διαπραγματεύσιμα Αμοιβαία Κεφάλαια (Δ.Α.Κ.)
ΑΛΦΑ FINANCE ΜΟΝΟΠΡΟΣΩΠΗ ΑΕΠΕΥ	02/01/1900
ΕΘΝΙΚΗ ΧΡΗΜΑΤΙΣΤΗΡΙΑΚΗ ΜΟΝΟΠΡΟΣΩΠΗ ΑΕΠΕΥ	02/01/1900
ALPHA TRUST (ΚΟ)	Κύρια Αγορά
ΛΕΩΝ ΔΕΠΟΛΑΣ ΧΡΗΜΑΤΙΣΤΗΡΙΑΚΗ Α.Ε.Π.Ε.Υ.	04/01/2021
ALPHA ΥΠΗΡΕΣΙΩΝ ΣΥΜΜ (ΚΟ)	Κύρια Αγορά
EUROBANK EQUITIES ΜΟΝΟΠΡΟΣΩΠΗ Α.Ε.Π.Ε.Υ.	22/10/2006
MERIT ΧΡΗΜΑΤΙΣΤΗΡΙΑΚΗ Α.Ε.Π.Ε.Υ.	03/09/2012
ΑΛΦΑ FINANCE ΜΟΝΟΠΡΟΣΩΠΗ ΑΕΠΕΥ	29/02/2016
ΕΘΝΙΚΗ ΧΡΗΜΑΤΙΣΤΗΡΙΑΚΗ ΜΟΝΟΠΡΟΣΩΠΗ ΑΕΠΕΥ	02/01/1900
ΕΛΛΗΝΟΑΜΕΡΙΚΑΝΙΚΗ ΧΡΗΜΑΤΙΣΤΗΡΙΑΚΗ ΑΕΠΕΥ	25/07/2014
ΛΕΩΝ ΔΕΠΟΛΑΣ ΧΡΗΜΑΤΙΣΤΗΡΙΑΚΗ Α.Ε.Π.Ε.Υ.	04/01/2016
ΠΕΙΡΑΙΩΣ ΜΟΝΟΠΡΟΣΩΠΗ Α.Ε.Π.Ε.Υ.	28/05/2009
ΑΤΤΙΚΑ BANK Α.Τ.Ε. (ΚΟ)	Κύρια Αγορά
EUROXX ΧΡΗΜΑΤΙΣΤΗΡΙΑΚΗ Α.Ε.Π.Ε.Υ.	22/01/2016
ΠΕΙΡΑΙΩΣ ΜΟΝΟΠΡΟΣΩΠΗ Α.Ε.Π.Ε.Υ.	20/09/2017
AUTONELLAS (ΚΟ)	Κύρια Αγορά
EUROXX ΧΡΗΜΑΤΙΣΤΗΡΙΑΚΗ Α.Ε.Π.Ε.Υ.	02/07/2018
ΑΛΦΑ FINANCE ΜΟΝΟΠΡΟΣΩΠΗ ΑΕΠΕΥ	01/07/2019
AVE (ΚΟ)	Κύρια Αγορά
EUROXX ΧΡΗΜΑΤΙΣΤΗΡΙΑΚΗ Α.Ε.Π.Ε.Υ.	05/06/2020
BRIQ PROPERTIES (ΚΟ)	Κύρια Αγορά
EUROBANK EQUITIES ΜΟΝΟΠΡΟΣΩΠΗ Α.Ε.Π.Ε.Υ.	09/09/2019
ΛΕΩΝ ΔΕΠΟΛΑΣ ΧΡΗΜΑΤΙΣΤΗΡΙΑΚΗ Α.Ε.Π.Ε.Υ.	22/02/2021
CENERGY HOLDINGS (ΚΑ)	Κύρια Αγορά
EUROBANK EQUITIES ΜΟΝΟΠΡΟΣΩΠΗ Α.Ε.Π.Ε.Υ.	02/01/2016
ΑΛΦΑ FINANCE ΜΟΝΟΠΡΟΣΩΠΗ ΑΕΠΕΥ	02/01/2016
ΠΑΝΤΕΛΑΚΗΣ ΧΡΗΜΑΤΙΣΤΗΡΙΑΚΗ Α.Ε.Π.Ε.Υ.	27/12/2022
ΤΡΑΠΕΖΑ ΟΡΤΙΜΑ BANK Α.Ε.	14/03/2022
CNL CAPITAL (ΚΟ)	Κύρια Αγορά
MERIT ΧΡΗΜΑΤΙΣΤΗΡΙΑΚΗ Α.Ε.Π.Ε.Υ.	01/10/2018
COCA-COLA HBC AG (ΚΟ)	Κύρια Αγορά
ΒΕΤΑ ΧΡΗΜΑΤΙΣΤΗΡΙΑΚΗ Α.Ε.Π.Ε.Υ.	08/03/2021
ΕΘΝΙΚΗ ΧΡΗΜΑΤΙΣΤΗΡΙΑΚΗ ΜΟΝΟΠΡΟΣΩΠΗ ΑΕΠΕΥ	02/01/1900
ΠΕΙΡΑΙΩΣ ΜΟΝΟΠΡΟΣΩΠΗ Α.Ε.Π.Ε.Υ.	04/05/2015
DIMAND (ΚΟ)	Κύρια Αγορά
EUROBANK EQUITIES ΜΟΝΟΠΡΟΣΩΠΗ Α.Ε.Π.Ε.Υ.	08/08/2022
ΑΛΦΑ FINANCE ΜΟΝΟΠΡΟΣΩΠΗ ΑΕΠΕΥ	08/08/2022
EUROBANK HOLDINGS (ΚΟ)	Κύρια Αγορά
EUROBANK EQUITIES ΜΟΝΟΠΡΟΣΩΠΗ Α.Ε.Π.Ε.Υ.	01/06/2012
MERIT ΧΡΗΜΑΤΙΣΤΗΡΙΑΚΗ Α.Ε.Π.Ε.Υ.	06/11/2017
ΑΛΦΑ FINANCE ΜΟΝΟΠΡΟΣΩΠΗ ΑΕΠΕΥ	09/01/2006
ΕΘΝΙΚΗ ΧΡΗΜΑΤΙΣΤΗΡΙΑΚΗ ΜΟΝΟΠΡΟΣΩΠΗ ΑΕΠΕΥ	02/01/1900
ΕΛΛΗΝΟΑΜΕΡΙΚΑΝΙΚΗ ΧΡΗΜΑΤΙΣΤΗΡΙΑΚΗ ΑΕΠΕΥ	25/07/2014
ΛΕΩΝ ΔΕΠΟΛΑΣ ΧΡΗΜΑΤΙΣΤΗΡΙΑΚΗ Α.Ε.Π.Ε.Υ.	30/11/2018
ΠΕΙΡΑΙΩΣ ΜΟΝΟΠΡΟΣΩΠΗ Α.Ε.Π.Ε.Υ.	28/09/2009
FOURLIS ΣΥΜΜΕΤΟΧΩΝ (ΚΟ)	Κύρια Αγορά
EUROBANK EQUITIES ΜΟΝΟΠΡΟΣΩΠΗ Α.Ε.Π.Ε.Υ.	01/12/2016
ΠΕΙΡΑΙΩΣ ΜΟΝΟΠΡΟΣΩΠΗ Α.Ε.Π.Ε.Υ.	06/03/2017
HELLENIQ ENERGY (ΚΟ)	Κύρια Αγορά
ΕΛΛΗΝΟΑΜΕΡΙΚΑΝΙΚΗ ΧΡΗΜΑΤΙΣΤΗΡΙΑΚΗ ΑΕΠΕΥ	14/09/2015
ΠΕΙΡΑΙΩΣ ΜΟΝΟΠΡΟΣΩΠΗ Α.Ε.Π.Ε.Υ.	20/03/2017
IDEAL HOLDINGS (ΚΟ)	Κύρια Αγορά
EUROBANK EQUITIES ΜΟΝΟΠΡΟΣΩΠΗ Α.Ε.Π.Ε.Υ.	07/06/2021
ΠΕΙΡΑΙΩΣ ΜΟΝΟΠΡΟΣΩΠΗ Α.Ε.Π.Ε.Υ.	07/06/2021
INFORM Π. ΛΥΚΟΣ (ΚΟ)	Κύρια Αγορά
ΒΕΤΑ ΧΡΗΜΑΤΙΣΤΗΡΙΑΚΗ Α.Ε.Π.Ε.Υ.	31/01/2022
INTERCONTINENTAL (ΚΟ)	Κύρια Αγορά
ΛΕΩΝ ΔΕΠΟΛΑΣ ΧΡΗΜΑΤΙΣΤΗΡΙΑΚΗ Α.Ε.Π.Ε.Υ.	03/06/2019
INTRAKAT (ΚΟ)	Κύρια Αγορά
ΠΑΝΤΕΛΑΚΗΣ ΧΡΗΜΑΤΙΣΤΗΡΙΑΚΗ Α.Ε.Π.Ε.Υ.	10/10/2022
JUMBO (ΚΟ)	Κύρια Αγορά
ΒΕΤΑ ΧΡΗΜΑΤΙΣΤΗΡΙΑΚΗ Α.Ε.Π.Ε.Υ.	01/02/2021
EUROBANK EQUITIES ΜΟΝΟΠΡΟΣΩΠΗ Α.Ε.Π.Ε.Υ.	25/05/2020
MERIT ΧΡΗΜΑΤΙΣΤΗΡΙΑΚΗ Α.Ε.Π.Ε.Υ.	06/11/2017
ΠΕΙΡΑΙΩΣ ΜΟΝΟΠΡΟΣΩΠΗ Α.Ε.Π.Ε.Υ.	06/03/2017

Πίνακας Μετοχών Υπό Ειδική Διαπραγμάτευση

Χρεόγραφο	Κατηγορία Διαπραγμάτευσης
Ειδικός Διαπραγματευτής	Έναρξη Ειδικής Διαπραγμάτευσης
LAMDA DEVELOPMENT (ΚΟ)	Κύρια Αγορά
EUROBANK EQUITIES ΜΟΝΟΠΡΟΣΩΠΗ Α.Ε.Π.Ε.Υ.	08/12/2014
ΠΑΝΤΕΛΑΚΗΣ ΧΡΗΜΑΤΙΣΤΗΡΙΑΚΗ Α.Ε.Π.Ε.Υ.	06/11/2017
ΠΕΙΡΑΙΩΣ ΜΟΝΟΠΡΟΣΩΠΗ Α.Ε.Π.Ε.Υ.	29/06/2017
MARFIN INVESTMENT GROUP (ΚΟ)	Κύρια Αγορά
EUROBANK EQUITIES ΜΟΝΟΠΡΟΣΩΠΗ Α.Ε.Π.Ε.Υ.	23/03/2015
ΠΕΙΡΑΙΩΣ ΜΟΝΟΠΡΟΣΩΠΗ Α.Ε.Π.Ε.Υ.	02/02/2009
PREMIA (ΚΟ)	Κύρια Αγορά
ΒΕΤΑ ΧΡΗΜΑΤΙΣΤΗΡΙΑΚΗ Α.Ε.Π.Ε.Υ.	01/06/2021
ΛΕΩΝ ΔΕΠΟΛΑΣ ΧΡΗΜΑΤΙΣΤΗΡΙΑΚΗ Α.Ε.Π.Ε.Υ.	05/12/2022
ΠΑΝΤΕΛΑΚΗΣ ΧΡΗΜΑΤΙΣΤΗΡΙΑΚΗ Α.Ε.Π.Ε.Υ.	23/12/2021
PROFILE (ΚΟ)	Κύρια Αγορά
ΠΑΝΤΕΛΑΚΗΣ ΧΡΗΜΑΤΙΣΤΗΡΙΑΚΗ Α.Ε.Π.Ε.Υ.	01/07/2019
QUALITY & RELIABILITY (ΚΟ)	Κύρια Αγορά
ΤΡΑΠΕΖΑ ΟΡΤΙΜΑ BANK Α.Ε.	03/01/2023
QUEST ΣΥΜΜΕΤΟΧΩΝ (ΚΟ)	Κύρια Αγορά
ΒΕΤΑ ΧΡΗΜΑΤΙΣΤΗΡΙΑΚΗ Α.Ε.Π.Ε.Υ.	26/03/2018
EUROBANK EQUITIES ΜΟΝΟΠΡΟΣΩΠΗ Α.Ε.Π.Ε.Υ.	28/01/2019
SPACE HELLAS (ΚΟ)	Κύρια Αγορά
MERIT ΧΡΗΜΑΤΙΣΤΗΡΙΑΚΗ Α.Ε.Π.Ε.Υ.	09/12/2022
TITAN CEMENT (ΚΑ)	Κύρια Αγορά
ΒΕΤΑ ΧΡΗΜΑΤΙΣΤΗΡΙΑΚΗ Α.Ε.Π.Ε.Υ.	01/02/2021
EUROBANK EQUITIES ΜΟΝΟΠΡΟΣΩΠΗ Α.Ε.Π.Ε.Υ.	06/11/2019
ΠΕΙΡΑΙΩΣ ΜΟΝΟΠΡΟΣΩΠΗ Α.Ε.Π.Ε.Υ.	18/01/2021
UNIBIOS (ΚΟ)	Κύρια Αγορά
ΛΕΩΝ ΔΕΠΟΛΑΣ ΧΡΗΜΑΤΙΣΤΗΡΙΑΚΗ Α.Ε.Π.Ε.Υ.	01/02/2021
VIHALCO SA/IV (ΚΑ)	Κύρια Αγορά
EUROBANK EQUITIES ΜΟΝΟΠΡΟΣΩΠΗ Α.Ε.Π.Ε.Υ.	04/03/2014
MERIT ΧΡΗΜΑΤΙΣΤΗΡΙΑΚΗ Α.Ε.Π.Ε.Υ.	17/03/2014
ΑΛΦΑ FINANCE ΜΟΝΟΠΡΟΣΩΠΗ ΑΕΠΕΥ	11/03/2008
ΑΒΑΣ Α.Ε. (ΚΟ)	Κύρια Αγορά
EUROBANK EQUITIES ΜΟΝΟΠΡΟΣΩΠΗ Α.Ε.Π.Ε.Υ.	14/12/2015
ΠΕΙΡΑΙΩΣ ΜΟΝΟΠΡΟΣΩΠΗ Α.Ε.Π.Ε.Υ.	01/02/2021
ΑΔΜΗΕ ΣΥΜΜΕΤΟΧΩΝ Α.Ε. (ΚΟ)	Κύρια Αγορά
EUROBANK EQUITIES ΜΟΝΟΠΡΟΣΩΠΗ Α.Ε.Π.Ε.Υ.	24/05/2021
ΕΛΛΗΝΟΑΜΕΡΙΚΑΝΙΚΗ ΧΡΗΜΑΤΙΣΤΗΡΙΑΚΗ ΑΕΠΕΥ	09/03/2020
ΠΕΙΡΑΙΩΣ ΜΟΝΟΠΡΟΣΩΠΗ Α.Ε.Π.Ε.Υ.	29/06/2017
ΑΕΡΟΠΟΡΙΑ ΑΙΓΑΙΟΥ (ΚΟ)	Κύρια Αγορά
EUROBANK EQUITIES ΜΟΝΟΠΡΟΣΩΠΗ Α.Ε.Π.Ε.Υ.	22/09/2020
ΑΝΔΡΟΜΕΔΑ ΑΕΕΧ (ΚΟ)	Κύρια Αγορά
ΒΕΤΑ ΧΡΗΜΑΤΙΣΤΗΡΙΑΚΗ Α.Ε.Π.Ε.Υ.	15/02/2021
ΓΕΚ ΤΕΡΝΑ (ΚΟ)	Κύρια Αγορά
ΒΕΤΑ ΧΡΗΜΑΤΙΣΤΗΡΙΑΚΗ Α.Ε.Π.Ε.Υ.	08/03/2021
EUROBANK EQUITIES ΜΟΝΟΠΡΟΣΩΠΗ Α.Ε.Π.Ε.Υ.	24/05/2021
ΠΕΙΡΑΙΩΣ ΜΟΝΟΠΡΟΣΩΠΗ Α.Ε.Π.Ε.Υ.	29/08/2019
ΔΕΗ (ΚΟ)	Κύρια Αγορά
ΒΕΤΑ ΧΡΗΜΑΤΙΣΤΗΡΙΑΚΗ Α.Ε.Π.Ε.Υ.	01/02/2021
EUROBANK EQUITIES ΜΟΝΟΠΡΟΣΩΠΗ Α.Ε.Π.Ε.Υ.	22/10/2006
MERIT ΧΡΗΜΑΤΙΣΤΗΡΙΑΚΗ Α.Ε.Π.Ε.Υ.	06/11/2017
ΑΛΦΑ FINANCE ΜΟΝΟΠΡΟΣΩΠΗ ΑΕΠΕΥ	09/01/2006
ΕΘΝΙΚΗ ΧΡΗΜΑΤΙΣΤΗΡΙΑΚΗ ΜΟΝΟΠΡΟΣΩΠΗ ΑΕΠΕΥ	02/01/1900
ΕΛΛΗΝΟΑΜΕΡΙΚΑΝΙΚΗ ΧΡΗΜΑΤΙΣΤΗΡΙΑΚΗ ΑΕΠΕΥ	01/09/2014
ΠΕΙΡΑΙΩΣ ΜΟΝΟΠΡΟΣΩΠΗ Α.Ε.Π.Ε.Υ.	28/09/2009
ΕΘΝΙΚΗ ΤΡΑΠΕΖΑ (ΚΟ)	Κύρια Αγορά
EUROBANK EQUITIES ΜΟΝΟΠΡΟΣΩΠΗ Α.Ε.Π.Ε.Υ.	22/10/2006
MERIT ΧΡΗΜΑΤΙΣΤΗΡΙΑΚΗ Α.Ε.Π.Ε.Υ.	03/09/2012
ΑΛΦΑ FINANCE ΜΟΝΟΠΡΟΣΩΠΗ ΑΕΠΕΥ	09/01/2006
ΕΘΝΙΚΗ ΧΡΗΜΑΤΙΣΤΗΡΙΑΚΗ ΜΟΝΟΠΡΟΣΩΠΗ ΑΕΠΕΥ	02/01/1900
ΕΛΛΗΝΟΑΜΕΡΙΚΑΝΙΚΗ ΧΡΗΜΑΤΙΣΤΗΡΙΑΚΗ ΑΕΠΕΥ	25/07/2014
ΛΕΩΝ ΔΕΠΟΛΑΣ ΧΡΗΜΑΤΙΣΤΗΡΙΑΚΗ Α.Ε.Π.Ε.Υ.	20/05/2015
ΠΕΙΡΑΙΩΣ ΜΟΝΟΠΡΟΣΩΠΗ Α.Ε.Π.Ε.Υ.	08/09/2008
ΕΚΤΕΡ (ΚΟ)	Κύρια Αγορά
ΒΕΤΑ ΧΡΗΜΑΤΙΣΤΗΡΙΑΚΗ Α.Ε.Π.Ε.Υ.	26/09/2022
EUROBANK EQUITIES ΜΟΝΟΠΡΟΣΩΠΗ Α.Ε.Π.Ε.Υ.	16/10/2017
ΛΕΩΝ ΔΕΠΟΛΑΣ ΧΡΗΜΑΤΙΣΤΗΡΙΑΚΗ Α.Ε.Π.Ε.Υ.	21/05/2018
ΕΛΑΣΤΡΟΝ (ΚΟ)	Κύρια Αγορά
ΛΕΩΝ ΔΕΠΟΛΑΣ ΧΡΗΜΑΤΙΣΤΗΡΙΑΚΗ Α.Ε.Π.Ε.Υ.	20/02/2017

Πίνακας Μετοχών Υπό Ειδική Διαπραγμάτευση

Χρεόγραφο	Κατηγορία Διαπραγμάτευσης
Ειδικός Διαπραγματευτής	Έναρξη Ειδικής Διαπραγμάτευσης
ΕΒΑΛΛΑΛΚΟΡ (ΚΟ)	Κύρια Αγορά
ΒΕΤΑ ΧΡΗΜΑΤΙΣΤΗΡΙΑΚΗ Α.Ε.Π.Ε.Υ.	09/01/2023
ΕΥΡΟΒΑΝΚ ΕQUITIES ΜΟΝΟΠΡΟΣΩΠΗ Α.Ε.Π.Ε.Υ.	07/05/2018
ΑΛΦΑ FINANCE ΜΟΝΟΠΡΟΣΩΠΗ ΑΕΠΕΥ	07/05/2018
ΕΛΛΑΚΤΩΡ (ΚΟ)	Κύρια Αγορά
ΕΥΡΟΒΑΝΚ ΕQUITIES ΜΟΝΟΠΡΟΣΩΠΗ Α.Ε.Π.Ε.Υ.	01/06/2012
ΕΥΡΟΧΧ ΧΡΗΜΑΤΙΣΤΗΡΙΑΚΗ Α.Ε.Π.Ε.Υ.	24/09/2018
ΑΛΦΑ FINANCE ΜΟΝΟΠΡΟΣΩΠΗ ΑΕΠΕΥ	18/03/2019
ΕΘΝΙΚΗ ΧΡΗΜΑΤΙΣΤΗΡΙΑΚΗ ΜΟΝΟΠΡΟΣΩΠΗ ΑΕΠΕΥ	02/01/1900
ΠΕΙΡΑΙΩΣ ΜΟΝΟΠΡΟΣΩΠΗ Α.Ε.Π.Ε.Υ.	22/10/2018
ΕΛΛΗΝ. ΧΡΗΜΑΤΙΣΤΗΡΙΑ-Χ.Α. (ΚΟ)	Κύρια Αγορά
ΕΘΝΙΚΗ ΧΡΗΜΑΤΙΣΤΗΡΙΑΚΗ ΜΟΝΟΠΡΟΣΩΠΗ ΑΕΠΕΥ	02/01/1900
ΕΛΛΗΝΟΑΜΕΡΙΚΑΝΙΚΗ ΧΡΗΜΑΤΙΣΤΗΡΙΑΚΗ ΑΕΠΕΥ	01/09/2014
ΠΕΙΡΑΙΩΣ ΜΟΝΟΠΡΟΣΩΠΗ Α.Ε.Π.Ε.Υ.	04/05/2015
ΕΛΤΟΝ (ΚΟ)	Κύρια Αγορά
ΒΕΤΑ ΧΡΗΜΑΤΙΣΤΗΡΙΑΚΗ Α.Ε.Π.Ε.Υ.	03/09/2012
ΕΥΡΟΒΑΝΚ ΕQUITIES ΜΟΝΟΠΡΟΣΩΠΗ Α.Ε.Π.Ε.Υ.	28/11/2022
ΤΡΑΠΕΖΑ ΟΡΤΙΜΑ BANK Α.Ε.	30/01/2023
ΕΝΤΕΡΣΟΦΤ (ΚΟ)	Κύρια Αγορά
ΕΥΡΟΒΑΝΚ ΕQUITIES ΜΟΝΟΠΡΟΣΩΠΗ Α.Ε.Π.Ε.Υ.	22/06/2020
ΕΥΔΑΠ (ΚΟ)	Κύρια Αγορά
ΕΥΡΟΒΑΝΚ ΕQUITIES ΜΟΝΟΠΡΟΣΩΠΗ Α.Ε.Π.Ε.Υ.	10/06/2019
ΑΛΦΑ FINANCE ΜΟΝΟΠΡΟΣΩΠΗ ΑΕΠΕΥ	27/01/2020
ΙΝΤΕΡΓΟΥΝΤ-ΞΥΛΕΜΠΟΡΙΑ (ΚΟ)	Κύρια Αγορά
ΕΥΡΟΒΑΝΚ ΕQUITIES ΜΟΝΟΠΡΟΣΩΠΗ Α.Ε.Π.Ε.Υ.	05/07/2021
ΠΑΝΤΕΛΑΚΗΣ ΧΡΗΜΑΤΙΣΤΗΡΙΑΚΗ Α.Ε.Π.Ε.Υ.	01/07/2021
ΙΝΤΕΡΛΑΪΦ (ΚΟ)	Κύρια Αγορά
ΒΕΤΑ ΧΡΗΜΑΤΙΣΤΗΡΙΑΚΗ Α.Ε.Π.Ε.Υ.	24/10/2022
ΚΛΟΥΚΙΝΑΣ - ΛΑΠΠΑΣ (ΚΟ)	Κύρια Αγορά
ΒΕΤΑ ΧΡΗΜΑΤΙΣΤΗΡΙΑΚΗ Α.Ε.Π.Ε.Υ.	22/09/2014
ΤΡΑΠΕΖΑ ΟΡΤΙΜΑ BANK Α.Ε.	02/01/2023
ΚΡΙ - ΚΡΙ (ΚΟ)	Κύρια Αγορά
ΕΥΡΟΒΑΝΚ ΕQUITIES ΜΟΝΟΠΡΟΣΩΠΗ Α.Ε.Π.Ε.Υ.	07/05/2018
ΛΕΩΝ ΔΕΠΟΛΑΣ ΧΡΗΜΑΤΙΣΤΗΡΙΑΚΗ Α.Ε.Π.Ε.Υ.	16/01/2017
ΛΑΜΨΑ (ΚΟ)	Κύρια Αγορά
ΛΕΩΝ ΔΕΠΟΛΑΣ ΧΡΗΜΑΤΙΣΤΗΡΙΑΚΗ Α.Ε.Π.Ε.Υ.	16/01/2017
ΜΟΤΟΡ ΟΪΛ (ΚΟ)	Κύρια Αγορά
ΒΕΤΑ ΧΡΗΜΑΤΙΣΤΗΡΙΑΚΗ Α.Ε.Π.Ε.Υ.	08/03/2021
ΕΥΡΟΒΑΝΚ ΕQUITIES ΜΟΝΟΠΡΟΣΩΠΗ Α.Ε.Π.Ε.Υ.	22/10/2006
MERIT ΧΡΗΜΑΤΙΣΤΗΡΙΑΚΗ Α.Ε.Π.Ε.Υ.	25/02/2019
ΕΘΝΙΚΗ ΧΡΗΜΑΤΙΣΤΗΡΙΑΚΗ ΜΟΝΟΠΡΟΣΩΠΗ ΑΕΠΕΥ	02/01/1900
ΛΕΩΝ ΔΕΠΟΛΑΣ ΧΡΗΜΑΤΙΣΤΗΡΙΑΚΗ Α.Ε.Π.Ε.Υ.	01/04/2019
ΠΕΙΡΑΙΩΣ ΜΟΝΟΠΡΟΣΩΠΗ Α.Ε.Π.Ε.Υ.	04/05/2015
ΜΠΛΕ ΚΕΔΡΟΣ (ΚΟ)	Κύρια Αγορά
MERIT ΧΡΗΜΑΤΙΣΤΗΡΙΑΚΗ Α.Ε.Π.Ε.Υ.	30/09/2022
ΜΥΤΙΛΗΝΑΙΟΣ (ΚΟ)	Κύρια Αγορά
ΒΕΤΑ ΧΡΗΜΑΤΙΣΤΗΡΙΑΚΗ Α.Ε.Π.Ε.Υ.	11/04/2022
ΕΥΡΟΒΑΝΚ ΕQUITIES ΜΟΝΟΠΡΟΣΩΠΗ Α.Ε.Π.Ε.Υ.	20/09/2017
MERIT ΧΡΗΜΑΤΙΣΤΗΡΙΑΚΗ Α.Ε.Π.Ε.Υ.	25/02/2019
ΑΛΦΑ FINANCE ΜΟΝΟΠΡΟΣΩΠΗ ΑΕΠΕΥ	15/04/2019
ΕΘΝΙΚΗ ΧΡΗΜΑΤΙΣΤΗΡΙΑΚΗ ΜΟΝΟΠΡΟΣΩΠΗ ΑΕΠΕΥ	02/01/1900
ΠΕΙΡΑΙΩΣ ΜΟΝΟΠΡΟΣΩΠΗ Α.Ε.Π.Ε.Υ.	04/05/2015
ΟΛΠ (ΚΟ)	Κύρια Αγορά
ΕΥΡΟΒΑΝΚ ΕQUITIES ΜΟΝΟΠΡΟΣΩΠΗ Α.Ε.Π.Ε.Υ.	06/02/2019
ΟΠΑΠ (ΚΟ)	Κύρια Αγορά
ΒΕΤΑ ΧΡΗΜΑΤΙΣΤΗΡΙΑΚΗ Α.Ε.Π.Ε.Υ.	11/04/2022
ΕΥΡΟΒΑΝΚ ΕQUITIES ΜΟΝΟΠΡΟΣΩΠΗ Α.Ε.Π.Ε.Υ.	22/10/2006
MERIT ΧΡΗΜΑΤΙΣΤΗΡΙΑΚΗ Α.Ε.Π.Ε.Υ.	20/03/2017
ΑΛΦΑ FINANCE ΜΟΝΟΠΡΟΣΩΠΗ ΑΕΠΕΥ	09/01/2006
ΕΘΝΙΚΗ ΧΡΗΜΑΤΙΣΤΗΡΙΑΚΗ ΜΟΝΟΠΡΟΣΩΠΗ ΑΕΠΕΥ	02/01/1900
ΕΛΛΗΝΟΑΜΕΡΙΚΑΝΙΚΗ ΧΡΗΜΑΤΙΣΤΗΡΙΑΚΗ ΑΕΠΕΥ	25/07/2014
ΠΕΙΡΑΙΩΣ ΜΟΝΟΠΡΟΣΩΠΗ Α.Ε.Π.Ε.Υ.	04/05/2015

Πίνακας Μετοχών Υπό Ειδική Διαπραγμάτευση

Χρεόγραφα	Κατηγορία Διαπραγμάτευσης
Ειδικός Διαπραγματευτής	Έναρξη Ειδικής Διαπραγμάτευσης
ΟΤΕ (ΚΟ)	Κύρια Αγορά
ΒΕΤΑ ΧΡΗΜΑΤΙΣΤΗΡΙΑΚΗ Α.Ε.Π.Ε.Υ.	11/04/2022
ΕΥΡΟΒΑΝΚ ΕQUITIES ΜΟΝΟΠΡΟΣΩΠΗ Α.Ε.Π.Ε.Υ.	22/10/2006
MERIT ΧΡΗΜΑΤΙΣΤΗΡΙΑΚΗ Α.Ε.Π.Ε.Υ.	20/03/2017
ΑΛΦΑ FINANCE ΜΟΝΟΠΡΟΣΩΠΗ ΑΕΠΕΥ	09/01/2006
ΕΘΝΙΚΗ ΧΡΗΜΑΤΙΣΤΗΡΙΑΚΗ ΜΟΝΟΠΡΟΣΩΠΗ ΑΕΠΕΥ	02/01/1900
ΕΛΛΗΝΟΑΜΕΡΙΚΑΝΙΚΗ ΧΡΗΜΑΤΙΣΤΗΡΙΑΚΗ ΑΕΠΕΥ	25/07/2014
ΛΕΩΝ ΔΕΠΟΛΑΣ ΧΡΗΜΑΤΙΣΤΗΡΙΑΚΗ Α.Ε.Π.Ε.Υ.	20/04/2015
ΠΕΙΡΑΙΩΣ ΜΟΝΟΠΡΟΣΩΠΗ Α.Ε.Π.Ε.Υ.	08/09/2008
ΠΑΠΟΥΤΣΑΝΗΣ (ΚΟ)	Κύρια Αγορά
ΒΕΤΑ ΧΡΗΜΑΤΙΣΤΗΡΙΑΚΗ Α.Ε.Π.Ε.Υ.	25/11/2013
ΠΕΙΡΑΙΩΣ FINANCIAL HOLD (ΚΟ)	Κύρια Αγορά
ΕΥΡΟΒΑΝΚ ΕQUITIES ΜΟΝΟΠΡΟΣΩΠΗ Α.Ε.Π.Ε.Υ.	22/10/2006
ΕΥΡΟΧΧ ΧΡΗΜΑΤΙΣΤΗΡΙΑΚΗ Α.Ε.Π.Ε.Υ.	15/02/2016
MERIT ΧΡΗΜΑΤΙΣΤΗΡΙΑΚΗ Α.Ε.Π.Ε.Υ.	16/09/2013
ΑΛΦΑ FINANCE ΜΟΝΟΠΡΟΣΩΠΗ ΑΕΠΕΥ	15/04/2019
ΕΘΝΙΚΗ ΧΡΗΜΑΤΙΣΤΗΡΙΑΚΗ ΜΟΝΟΠΡΟΣΩΠΗ ΑΕΠΕΥ	02/01/1900
ΕΛΛΗΝΟΑΜΕΡΙΚΑΝΙΚΗ ΧΡΗΜΑΤΙΣΤΗΡΙΑΚΗ ΑΕΠΕΥ	25/07/2014
ΛΕΩΝ ΔΕΠΟΛΑΣ ΧΡΗΜΑΤΙΣΤΗΡΙΑΚΗ Α.Ε.Π.Ε.Υ.	30/11/2018
ΠΕΙΡΑΙΩΣ ΜΟΝΟΠΡΟΣΩΠΗ Α.Ε.Π.Ε.Υ.	16/02/2009
ΠΕΤΡΟΠΟΥΛΟΣ ΠΕΤΡΟΣ (ΚΟ)	Κύρια Αγορά
ΕΥΡΟΒΑΝΚ ΕQUITIES ΜΟΝΟΠΡΟΣΩΠΗ Α.Ε.Π.Ε.Υ.	01/04/2019
ΠΑΝΤΕΛΑΚΗΣ ΧΡΗΜΑΤΙΣΤΗΡΙΑΚΗ Α.Ε.Π.Ε.Υ.	16/03/2020
ΠΛΑΣΤΙΚΑ ΘΡΑΚΗΣ (ΚΟ)	Κύρια Αγορά
ΕΥΡΟΒΑΝΚ ΕQUITIES ΜΟΝΟΠΡΟΣΩΠΗ Α.Ε.Π.Ε.Υ.	26/03/2018
ΑΛΦΑ FINANCE ΜΟΝΟΠΡΟΣΩΠΗ ΑΕΠΕΥ	26/03/2018
ΣΑΡΑΝΤΗΣ ΓΡ. (ΚΟ)	Κύρια Αγορά
ΒΕΤΑ ΧΡΗΜΑΤΙΣΤΗΡΙΑΚΗ Α.Ε.Π.Ε.Υ.	14/05/2012
ΕΥΡΟΒΑΝΚ ΕQUITIES ΜΟΝΟΠΡΟΣΩΠΗ Α.Ε.Π.Ε.Υ.	24/10/2016
ΣΙΔΑΜΑ ΜΕΤΑΛΛΟΥΡΓΙΚΗ (ΚΟ)	Κύρια Αγορά
ΛΕΩΝ ΔΕΠΟΛΑΣ ΧΡΗΜΑΤΙΣΤΗΡΙΑΚΗ Α.Ε.Π.Ε.Υ.	06/06/2022
ΤΕΡΝΑ ΕΝΕΡΓΕΙΑΚΗ (ΚΟ)	Κύρια Αγορά
ΕΥΡΟΒΑΝΚ ΕQUITIES ΜΟΝΟΠΡΟΣΩΠΗ Α.Ε.Π.Ε.Υ.	24/05/2021
ΠΕΙΡΑΙΩΣ ΜΟΝΟΠΡΟΣΩΠΗ Α.Ε.Π.Ε.Υ.	09/12/2019
ΤΕΧΝΙΚΗ ΟΛΥΜΠΙΑΚΗ (ΚΟ)	Κύρια Αγορά
ΒΕΤΑ ΧΡΗΜΑΤΙΣΤΗΡΙΑΚΗ Α.Ε.Π.Ε.Υ.	04/04/2022
ΤΖΙΡΑΚΙΑΝ ΠΡΟΦΙΛ (ΚΟ)	Κύρια Αγορά
ΛΕΩΝ ΔΕΠΟΛΑΣ ΧΡΗΜΑΤΙΣΤΗΡΙΑΚΗ Α.Ε.Π.Ε.Υ.	19/07/2021

Γνωστοποιήσεις Συναλλαγών - Κατάλογος Υπόχρεων Προσώπων

Ημερομηνία Υποβολής [1]	Επωνυμία	Λόγος Υποβολής [2]	Υπόχρεος	Ιδιότητα Υποχρέου	Σχέση με τον Υπόχρεο	Ημερομηνία Συναλλαγής	Αγορά	Όγκος Συναλλαγών	Αξία Συναλλαγών	Φύση Συναλλαγής [3]	Είδος Χρηματικού μέσου	Παρατηρήσεις [4]
31/01/2023	ΕΛΛΗΝΙΚΑ ΧΡΗΜΑΤΙΣΤΗΡΙΑ - ΧΡΗΜΑΤΙΣΤΗΡΙΟ ΑΘΗΝΩΝ ΑΝΩΝΥΜΗ ΕΤΑΙΡΕΙΑ ΣΥΜΜΕΤΟΧΩΝ	B	ΒΑΣΙΛΕΙΟΥ ΚΩΝΣΤΑΝΤΙΝΟΣ	Μέλος ΔΣ Μη Εκτελεστικό	Συνδεδεμένο Νομικό Πρόσωπο	26/01/2023	ΑΞΙΩΝ ΧΑ	100	382.00	Π	Μετοχή	1
31/01/2023	ΕΛΛΗΝΙΚΑ ΧΡΗΜΑΤΙΣΤΗΡΙΑ - ΧΡΗΜΑΤΙΣΤΗΡΙΟ ΑΘΗΝΩΝ ΑΝΩΝΥΜΗ ΕΤΑΙΡΕΙΑ ΣΥΜΜΕΤΟΧΩΝ	B	ΒΑΣΙΛΕΙΟΥ ΚΩΝΣΤΑΝΤΙΝΟΣ	Μέλος ΔΣ Μη Εκτελεστικό	Συνδεδεμένο Νομικό Πρόσωπο	30/01/2023	ΠΑΡΑΓΩΓΩΝ ΧΑ	5	1,955.00	Π	Παράγωγο	1
31/01/2023	ΕΛΛΗΝΙΚΑ ΧΡΗΜΑΤΙΣΤΗΡΙΑ - ΧΡΗΜΑΤΙΣΤΗΡΙΟ ΑΘΗΝΩΝ ΑΝΩΝΥΜΗ ΕΤΑΙΡΕΙΑ ΣΥΜΜΕΤΟΧΩΝ	B	ΒΑΣΙΛΕΙΟΥ ΚΩΝΣΤΑΝΤΙΝΟΣ	Μέλος ΔΣ Μη Εκτελεστικό	Συνδεδεμένο Νομικό Πρόσωπο	30/01/2023	ΑΞΙΩΝ ΧΑ	1,505	5,851.95	Π	Μετοχή	1
31/01/2023	ΕΛΛΗΝΙΚΑ ΧΡΗΜΑΤΙΣΤΗΡΙΑ - ΧΡΗΜΑΤΙΣΤΗΡΙΟ ΑΘΗΝΩΝ ΑΝΩΝΥΜΗ ΕΤΑΙΡΕΙΑ ΣΥΜΜΕΤΟΧΩΝ	B	ΒΑΣΙΛΕΙΟΥ ΚΩΝΣΤΑΝΤΙΝΟΣ	Μέλος ΔΣ Μη Εκτελεστικό	Συνδεδεμένο Νομικό Πρόσωπο	30/01/2023	ΑΞΙΩΝ ΧΑ	500	1,947.50	A	Μετοχή	1

Σημειώσεις Γνωστοποιήσεων Συναλλαγών

Για περισσότερες πληροφορίες επί των γνωστοποιήσεων συναλλαγών επισκεφτείτε την ιστοσελίδα <http://athexgroup.gr/el/web/guest/companies-info-trade-notifications>

[1] - Η Ημερομηνία Υποβολής αφορά την Ημερομηνία που η Γνωστοποίηση παρελήφθη από το Χ.Α.

[2] - Λόγος Υποβολής: Α: Πρόσωπο που ασκεί Διευθυντικά καθήκοντα, Β: Πρόσωπο που έχει στενό δεσμό με πρόσωπο που ασκεί Διευθυντικά καθήκοντα.

[3] - Φύση Συναλλαγής: Α: Αγορά, Π: Πώληση.

[4] - Παρατηρήσεις: 1 - Λόγω Συμμετοχής σε ΑΜΚ, 2 - Λόγω Εξάσκησης Δικαιώματος Προαίρεσης αγοράς μετοχών που παρέχεται στο προσωπικό, 3 - Λόγω Δωρεάς, 4 - Λόγω Συγχώνευσης ή Διάσπασης κλπ, 5 - Λόγω Μετατροπής ή Ανταλλαγής Ομολογιών, 6 - Ανταλλαγή λόγω Προαιρετικής Δημόσιας Πρότασης.

Υποκείμενη Αγορά				Αγορά Παραγώγων													
Ανωτ Τιμή	Κατωτ Τιμή	Τιμή κλεισ.	Μεταβ.	Μήνας Παράδοσης	Άνοιγμα	Ανωτ Τιμή	Κατωτ Τιμή	Τελ Τιμή	Τιμή κλεισ.	Τελευταία ζήτηση	Τελευταία προσφορά	Τιμή Εκκαθάρισης ¹	Υψηλό ζωής	Χαμηλό ζωής	Πράξεις	Όγκος	Ανοικτές θέσεις
(Μονάδα Διαπραγμάτευσης: 1 Μονάδα Δείκτη x 2€, Χρηματικός Διακανονισμός)																	
2,495.81	2,467.78	2,475.79	-0.35%	Φεβρουάριος 2023	2,481.00	2,497.25	2,467.00	2,473.75	2,473.75	---	---	---	2,497.25	---	274	1,736	5,203
				Μάρτιος 2023	2,475.00	2,496.50	2,468.75	2,468.75	2,468.75	---	---	---	2,496.50	---	9	29	115
				Απρίλιος 2023	---	---	---	---	2,495.75	---	---	---	---	---	---	---	---
				Ιούνιος 2023	---	---	---	---	2,503.50	---	---	---	---	---	---	---	---
				Σεπτέμβριος 2023	---	---	---	---	2,516.00	---	---	---	---	---	---	---	---
				Δεκέμβριος 2023	---	---	---	---	2,528.50	---	---	---	---	---	---	---	---
(Μονάδα Διαπραγμάτευσης: 1 Μονάδα Δείκτη x 15€, Χρηματικός Διακανονισμός)																	
FTSE/X.A. Τράπεζες				Μάρτιος 2023	760.50	760.50	759.50	759.50	759.50	---	---	---	760.50	---	2	28	379
778.78	755.86	773.31	1.81%	Ιούνιος 2023	---	---	---	---	765.25	---	---	---	---	---	---	---	---
				Σεπτέμβριος 2023	---	---	---	---	769.25	---	---	---	---	---	---	---	---
				Δεκέμβριος 2023	---	---	---	---	773.00	---	---	---	---	---	---	---	---

Σημειώσεις Παραγώγων

Τις τιμές εκκαθάρισης και τις τελικές ανοικτές θέσεις μπορείτε να τις ανακτήσετε στο ακόλουθο path <http://www.helex.gr/el/web/guest/statistics-end-of-day-derivatives>

Υποκείμενη Αγορά				Αγορά Παραγώγων													
Ανωτ Τιμή	Κατωτ Τιμή	Τιμή κλεισ.	Μεταβ.	Μήνας Παράδοσης	Άνοιγμα	Ανωτ Τιμή	Κατωτ Τιμή	Τελ Τιμή	Τιμή κλεισ.	Τελευταία ζήτηση	Τελευταία προσφορά	Τιμή Εκκαθάρισης*	Υψηλό ζωής	Χαμηλό ζωής	Πράξεις	Όγκος	Ανοικτές θέσεις
(Μέγεθος Συμβολαίου: 100 Χρεόγραφα, Φυσική Παράδοση)																	
ALPHA ΥΠΗΡΕΣΙΩΝ ΣΥΜΜ (ΚΟ)				Μάρτιος 2023	1.22	1.25	1.21	1.24	1.24	---	---	---	1.25	---	389	24,110	150,087
1.2435	1.206	1.2435	2.39%	Ιούνιος 2023	1.27	1.27	1.27	1.27	1.27	---	---	---	1.27	---	2	7	691
				Σεπτέμβριος 2023	---	---	---	---	1.23	---	---	---	---	---	---	---	---
				Δεκέμβριος 2023	---	---	---	---	1.24	---	---	---	---	---	---	---	---
(Μέγεθος Συμβολαίου: 100 Χρεόγραφα, Φυσική Παράδοση)																	
CENERGY HOLDINGS (ΚΑ)				Μάρτιος 2023	3.75	3.79	3.75	3.78	3.78	---	---	---	3.79	---	11	56	5,565
3.79	3.725	3.785	0.53%	Ιούνιος 2023	---	---	---	---	3.79	---	---	---	---	---	---	---	---
				Σεπτέμβριος 2023	---	---	---	---	3.81	---	---	---	---	---	---	---	---
				Δεκέμβριος 2023	---	---	---	---	3.83	---	---	---	---	---	---	---	---
(Μέγεθος Συμβολαίου: 100 Χρεόγραφα, Φυσική Παράδοση)																	
COCA-COLA HBC AG (ΚΟ)				Μάρτιος 2023	22.36	22.48	22.28	22.28	22.28	---	---	---	23.30	---	17	38	1,052
22.5	22.21	22.24	0.63%	Ιούνιος 2023	---	---	---	---	22.27	---	---	---	---	---	---	---	---
				Σεπτέμβριος 2023	---	---	---	---	22.38	---	---	---	---	---	---	---	---
				Δεκέμβριος 2023	---	---	---	---	22.49	---	---	---	---	---	---	---	---
(Μέγεθος Συμβολαίου: 100 Χρεόγραφα, Φυσική Παράδοση)																	
EUROBANK HOLDINGS (ΚΟ)				Μάρτιος 2023	1.21	1.25	1.20	1.24	1.24	---	---	---	1.25	---	110	5,235	15,608
1.248	1.191	1.24	3.20%	Ιούνιος 2023	---	---	---	---	1.21	---	---	---	---	---	---	---	---
				Σεπτέμβριος 2023	---	---	---	---	1.22	---	---	---	---	---	---	---	---
				Δεκέμβριος 2023	---	---	---	---	1.22	---	---	---	---	---	---	---	---
(Μέγεθος Συμβολαίου: 100 Χρεόγραφα, Φυσική Παράδοση)																	
FOURLIS ΣΥΜΜΕΤΟΧΩΝ (ΚΟ)				Μάρτιος 2023	3.72	3.72	3.66	3.66	3.66	---	---	---	3.77	---	14	54	1,287
3.725	3.63	3.63	-2.16%	Ιούνιος 2023	---	---	---	---	3.74	---	---	---	---	---	---	---	---
				Σεπτέμβριος 2023	---	---	---	---	3.76	---	---	---	---	---	---	---	---
				Δεκέμβριος 2023	---	---	---	---	3.78	---	---	---	---	---	---	---	---
(Μέγεθος Συμβολαίου: 100 Χρεόγραφα, Φυσική Παράδοση)																	
HELLENIQ ENERGY (ΚΟ)				Μάρτιος 2023	7.76	7.78	7.65	7.66	7.66	---	---	---	7.83	---	33	55	1,814
7.79	7.59	7.74	-0.51%	Ιούνιος 2023	---	---	---	---	7.84	---	---	---	---	---	---	---	---
				Σεπτέμβριος 2023	---	---	---	---	7.88	---	---	---	---	---	---	---	---
				Δεκέμβριος 2023	---	---	---	---	7.92	---	---	---	---	---	---	---	---
(Μέγεθος Συμβολαίου: 100 Χρεόγραφα, Φυσική Παράδοση)																	
INTRACOM HOLDINGS (ΚΟ)				Μάρτιος 2023	1.83	1.85	1.81	1.81	1.81	---	---	---	1.93	---	42	204	4,978
1.832	1.81	1.81	-0.66%	Ιούνιος 2023	---	---	---	---	1.84	---	---	---	---	---	---	---	---
				Σεπτέμβριος 2023	---	---	---	---	1.85	---	---	---	---	---	---	---	---
				Δεκέμβριος 2023	---	---	---	---	1.85	---	---	---	---	---	---	---	---

Σημειώσεις Παραγώγων

Τις τιμές εκκαθάρισης και τις τελικές ανοικτές θέσεις μπορείτε να τις ανακτήσετε στο ακόλουθο path <http://www.helex.gr/el/web/guest/statistics-end-of-day-derivatives>

Υποκείμενη Αγορά				Αγορά Παραγώγων										Ανοικτές θέσεις			
Ανωτ Τιμή	Κατωτ Τιμή	Τιμή κλεισ.	Μεταβ.	Μήνας Παράδοσης	Άνοιγμα	Ανωτ Τιμή	Κατωτ Τιμή	Τελ Τιμή	Τιμή κλεισ.	Τελευταία ζήτηση	Τελευταία προσφορά	Τιμή Εκκαθάρισης*	Υψηλό ζωής	Χαμηλό ζωής	Πράξεις	Όγκος	Ανοικτές θέσεις
JUMBO (ΚΟ)				(Μέγεθος Συμβολαίου: 100 Χρεόγραφα, Φυσική Παράδοση)													
17.08	16.35	16.48	-2.89%	Μάρτιος 2023	16.56	16.60	16.31	16.31	16.31	---	---	---	16.93	---	40	80	397
				Ιούνιος 2023	---	---	---	---	17.10	---	---	---	---	---	---	---	---
				Σεπτέμβριος 2023	---	---	---	---	17.18	---	---	---	---	---	---	---	---
				Δεκέμβριος 2023	---	---	---	---	17.27	---	---	---	---	---	---	---	---
LAMDA DEVELOPMENT(ΚΟ)				(Μέγεθος Συμβολαίου: 100 Χρεόγραφα, Φυσική Παράδοση)													
6.27	6.06	6.27	2.28%	Μάρτιος 2023	6.11	6.26	6.10	6.26	6.26	---	---	---	6.26	---	97	187	5,594
				Ιούνιος 2023	---	---	---	---	6.22	---	---	---	5.95	---	---	---	662
				Σεπτέμβριος 2023	---	---	---	---	6.21	---	---	---	---	---	---	---	---
				Δεκέμβριος 2023	---	---	---	---	6.24	---	---	---	---	---	---	---	---
MARFIN INVESTMENT GROUP (ΚΟ)				(Μέγεθος Συμβολαίου: 100 Χρεόγραφα, Φυσική Παράδοση)													
0.0521	0.0456	0.0515	14.44%	Μάρτιος 2023	0.046	0.050	0.046	0.050	0.050	---	---	---	0.055	---	22	998	14,569
				Ιούνιος 2023	---	---	---	---	0.045	---	---	---	---	---	---	---	---
				Σεπτέμβριος 2023	---	---	---	---	0.046	---	---	---	---	---	---	---	---
				Δεκέμβριος 2023	---	---	---	---	0.046	---	---	---	---	---	---	---	---
TITAN CEMENT (ΚΑ)				(Μέγεθος Συμβολαίου: 100 Χρεόγραφα, Φυσική Παράδοση)													
14.88	14.34	14.62	1.25%	Μάρτιος 2023	14.41	14.92	14.40	14.67	14.67	---	---	---	14.92	---	41	152	928
				Ιούνιος 2023	---	---	---	---	14.55	---	---	---	---	---	---	---	---
				Σεπτέμβριος 2023	---	---	---	---	14.62	---	---	---	---	---	---	---	---
				Δεκέμβριος 2023	---	---	---	---	14.70	---	---	---	---	---	---	---	---
VOIHALCO SA/NV (ΚΑ)				(Μέγεθος Συμβολαίου: 100 Χρεόγραφα, Φυσική Παράδοση)													
4.67	4.515	4.67	0.65%	Μάρτιος 2023	4.69	4.69	4.55	4.63	4.63	---	---	---	4.69	---	30	81	4,965
				Ιούνιος 2023	---	---	---	---	4.70	---	---	---	4.48	---	---	---	40
				Σεπτέμβριος 2023	---	---	---	---	4.70	---	---	---	---	---	---	---	---
				Δεκέμβριος 2023	---	---	---	---	4.72	---	---	---	---	---	---	---	---
ΑΔΜΗΕ ΣΥΜΜΕΤΟΧΩΝ Α.Ε. (ΚΟ)				(Μέγεθος Συμβολαίου: 100 Χρεόγραφα, Φυσική Παράδοση)													
2.035	1.914	1.986	-0.30%	Μάρτιος 2023	2.00	2.03	1.92	1.98	1.98	---	---	---	2.03	---	156	2,021	13,247
				Ιούνιος 2023	---	---	---	---	2.01	---	---	---	---	---	---	---	---
				Σεπτέμβριος 2023	---	---	---	---	2.02	---	---	---	---	---	---	---	---
				Δεκέμβριος 2023	---	---	---	---	2.03	---	---	---	---	---	---	---	---
ΓΕΚ ΤΕΡΝΑ (ΚΟ)				(Μέγεθος Συμβολαίου: 100 Χρεόγραφα, Φυσική Παράδοση)													
12.62	12.28	12.46	-0.48%	Μάρτιος 2023	12.63	12.65	12.28	12.36	12.36	---	---	---	12.65	---	43	150	8,864
				Ιούνιος 2023	---	---	---	---	12.62	---	---	---	---	---	---	---	---
				Σεπτέμβριος 2023	---	---	---	---	12.68	---	---	---	---	---	---	---	---
				Δεκέμβριος 2023	---	---	---	---	12.74	---	---	---	---	---	---	---	---

Σημειώσεις Παραγώγων

Τις τιμές εκκαθάρισης και τις τελικές ανοικτές θέσεις μπορείτε να τις ανακτήσετε στο ακόλουθο path <http://www.helex.gr/el/web/guest/statistics-end-of-day-derivatives>

Υποκείμενη Αγορά				Αγορά Παραγώγων										Ανοικτές θέσεις			
Ανωτ Τιμή	Κατωτ Τιμή	Τιμή κλεισ.	Μεταβ.	Μήνας Παράδοσης	Άνοιγμα	Ανωτ Τιμή	Κατωτ Τιμή	Τελ Τιμή	Τιμή κλεισ.	Τελευταία ζήτηση	Τελευταία προσφορά	Τιμή Εκκαθάρισης*	Υψηλό ζωής	Χαμηλό ζωής	Πράξεις	Όγκος	Ανοικτές θέσεις
(Μέγεθος Συμβολαίου: 100 Χρεόγραφα, Φυσική Παράδοση)																	
ΔΕΗ (ΚΟ)				Μάρτιος 2023	7.36	7.45	7.30	7.32	7.32	---	---	---	7.49	---	254	1,526	28,899
7.405	7.28	7.3	-1.35%	Ιούνιος 2023	---	---	---	---	7.46	---	---	---	---	---	---	---	---
				Σεπτέμβριος 2023	---	---	---	---	7.49	---	---	---	---	---	---	---	---
				Δεκέμβριος 2023	---	---	---	---	7.53	---	---	---	---	---	---	---	---
(Μέγεθος Συμβολαίου: 100 Χρεόγραφα, Φυσική Παράδοση)																	
ΕΘΝΙΚΗ ΤΡΑΠΕΖΑ (ΚΟ)				Μάρτιος 2023	4.31	4.44	4.31	4.37	4.37	---	---	---	4.44	---	316	7,193	13,481
4.444	4.314	4.346	-0.09%	Ιούνιος 2023	---	---	---	---	4.41	---	---	4.38	---	---	---	---	8
				Σεπτέμβριος 2023	---	---	---	---	4.41	---	---	---	---	---	---	---	---
				Δεκέμβριος 2023	---	---	---	---	4.43	---	---	---	---	---	---	---	---
(Μέγεθος Συμβολαίου: 100 Χρεόγραφα, Φυσική Παράδοση)																	
ΕΛΛΑΚΤΩΡ (ΚΟ)				Μάρτιος 2023	2.02	2.07	2.01	2.06	2.06	---	---	---	2.44	---	66	191	1,512
2.1	2	2.1	0.96%	Ιούνιος 2023	---	---	---	---	2.10	---	---	---	---	---	---	---	---
				Σεπτέμβριος 2023	---	---	---	---	2.11	---	---	---	---	---	---	---	---
				Δεκέμβριος 2023	---	---	---	---	2.12	---	---	---	---	---	---	---	---
(Μέγεθος Συμβολαίου: 100 Χρεόγραφα, Φυσική Παράδοση)																	
ΕΛΛΗΝ. ΧΡΗΜΑΤΙΣΤΗΡΙΑ-Χ.Α. (ΚΟ)				Μάρτιος 2023	3.90	3.90	3.81	3.82	3.82	---	---	---	3.92	---	126	983	2,299
3.9	3.785	3.805	-2.44%	Ιούνιος 2023	---	---	---	---	3.93	---	---	---	---	---	---	---	---
				Σεπτέμβριος 2023	---	---	---	---	3.95	---	---	---	---	---	---	---	---
				Δεκέμβριος 2023	---	---	---	---	3.97	---	---	---	---	---	---	---	---
(Μέγεθος Συμβολαίου: 100 Χρεόγραφα, Φυσική Παράδοση)																	
ΕΥΔΑΠ (ΚΟ)				Μάρτιος 2023	7.05	7.08	7.00	7.00	7.00	---	---	---	7.08	---	8	15	628
7.11	6.92	7	0.00%	Ιούνιος 2023	---	---	---	---	7.05	---	---	---	---	---	---	---	---
				Σεπτέμβριος 2023	---	---	---	---	7.09	---	---	---	---	---	---	---	---
				Δεκέμβριος 2023	---	---	---	---	7.12	---	---	---	---	---	---	---	---
(Μέγεθος Συμβολαίου: 100 Χρεόγραφα, Φυσική Παράδοση)																	
ΜΟΤΟΡ ΟΪΛ (ΚΟ)				Μάρτιος 2023	22.48	22.48	22.38	22.38	22.38	---	---	---	23.78	---	2	11	1,114
22.6	22.3	22.4	-1.24%	Ιούνιος 2023	---	---	---	---	23.00	---	---	22.42	---	---	---	---	1
				Σεπτέμβριος 2023	---	---	---	---	22.97	---	---	---	---	---	---	---	---
				Δεκέμβριος 2023	---	---	---	---	23.08	---	---	---	---	---	---	---	---
(Μέγεθος Συμβολαίου: 100 Χρεόγραφα, Φυσική Παράδοση)																	
ΜΥΤΙΛΗΝΑΙΟΣ (ΚΟ)				Μάρτιος 2023	24.35	24.40	23.68	23.80	23.80	---	---	---	24.56	---	67	245	1,931
24.56	23.7	23.7	-3.27%	Ιούνιος 2023	---	---	---	---	24.69	---	---	---	---	---	---	---	---
				Σεπτέμβριος 2023	---	---	---	---	24.81	---	---	---	---	---	---	---	---
				Δεκέμβριος 2023	---	---	---	---	24.93	---	---	---	---	---	---	---	---

Σημειώσεις Παραγώγων

Τις τιμές εκκαθάρισης και τις τελικές ανοικτές θέσεις μπορείτε να τις ανακτήσετε στο ακόλουθο path <http://www.helex.gr/el/web/guest/statistics-end-of-day-derivatives>

Υποκείμενη Αγορά				Αγορά Παραγώγων										Ανοικτές θέσεις			
Ανωτ Τιμή	Κατωτ Τιμή	Τιμή κλεισ.	Μεταβ.	Μήνας Παράδοσης	Άνοιγμα	Ανωτ Τιμή	Κατωτ Τιμή	Τελ Τιμή	Τιμή κλεισ.	Τελευταία ζήτηση	Τελευταία προσφορά	Τιμή Εκκαθάρισης*	Υψηλό ζωής	Χαμηλό ζωής	Πράξεις	Όγκος	Ανοικτές θέσεις
(Μέγεθος Συμβολαίου: 100 Χρεόγραφα, Φυσική Παράδοση)																	
ΟΛΠ (ΚΟ)				Μάρτιος 2023	17.20	17.26	17.13	17.26	17.26	---	---	---	17.26	---	7	40	519
17.34	17	17.3	-0.46%	Ιούνιος 2023	---	---	---	---	17.51	---	---	---	---	---	---	---	---
				Σεπτέμβριος 2023	---	---	---	---	17.60	---	---	---	---	---	---	---	---
				Δεκέμβριος 2023	---	---	---	---	17.69	---	---	---	---	---	---	---	---
(Μέγεθος Συμβολαίου: 100 Χρεόγραφα, Φυσική Παράδοση)																	
ΟΠΑΠ (ΚΟ)				Μάρτιος 2023	13.86	13.90	13.70	13.87	13.87	---	---	---	13.94	---	48	339	1,750
13.96	13.66	13.78	-1.29%	Ιούνιος 2023	---	---	---	---	14.07	---	---	---	---	---	---	---	---
				Σεπτέμβριος 2023	---	---	---	---	14.14	---	---	---	---	---	---	---	---
				Δεκέμβριος 2023	---	---	---	---	14.21	---	---	---	---	---	---	---	---
(Μέγεθος Συμβολαίου: 100 Χρεόγραφα, Φυσική Παράδοση)																	
ΟΤΕ (ΚΟ)				Μάρτιος 2023	15.02	15.03	14.53	14.56	14.56	---	---	---	15.24	---	276	931	9,803
15.02	14.47	14.47	-3.15%	Ιούνιος 2023	---	---	---	---	15.05	---	---	---	---	---	---	---	---
				Σεπτέμβριος 2023	---	---	---	---	15.13	---	---	---	---	---	---	---	---
				Δεκέμβριος 2023	---	---	---	---	15.20	---	---	---	---	---	---	---	---
(Μέγεθος Συμβολαίου: 100 Χρεόγραφα, Φυσική Παράδοση)																	
ΠΕΙΡΑΙΩΣ FINANCIAL HOLD (ΚΟ)				Μάρτιος 2023	1.89	1.91	1.86	1.90	1.90	---	---	---	1.91	---	300	12,613	55,894
1.901	1.856	1.889	0.96%	Ιούνιος 2023	---	---	---	---	1.89	---	---	1.84	---	---	---	---	16
				Σεπτέμβριος 2023	---	---	---	---	1.89	---	---	---	---	---	---	---	---
				Δεκέμβριος 2023	---	---	---	---	1.90	---	---	---	---	---	---	---	---
(Μέγεθος Συμβολαίου: 100 Χρεόγραφα, Φυσική Παράδοση)																	
ΤΕΡΝΑ ΕΝΕΡΓΕΙΑΚΗ (ΚΟ)				Μάρτιος 2023	20.50	20.50	20.08	20.08	20.08	---	---	---	21.10	---	21	56	8,620
20.52	20	20	-2.15%	Ιούνιος 2023	---	---	---	---	20.60	---	---	---	---	---	---	---	---
				Σεπτέμβριος 2023	---	---	---	---	20.70	---	---	---	---	---	---	---	---
				Δεκέμβριος 2023	---	---	---	---	20.80	---	---	---	---	---	---	---	---

Σημειώσεις Παραγώγων

Τις τιμές εκκαθάρισης και τις τελικές ανοικτές θέσεις μπορείτε να τις ανακτήσετε στο ακόλουθο path <http://www.helex.gr/el/web/guest/statistics-end-of-day-derivatives>

FTSE/X.A. Large Cap

(Μονάδα Διαπραγμάτευσης: 1 Μονάδα Δείκτη x 2€ - Τρόπος Εξάσκησης: Ευρωπαϊκός, Χρηματικός Διακανονισμός)

Τιμή Εξάσκησης	Δικαιώματα Αγοράς														Δικαιώματα Πώλησης																		
	Φεβρουάριος 2023							Μάρτιος 2023							Λοιποί Μήνες		Φεβρουάριος 2023							Μάρτιος 2023							Λοιποί Μήνες		Τιμή Εξάσκησης
	Ανοιγμα	Ανιγτ Τιμή	Κατωτ Τιμή	Τελ Τιμή	Τιμή κλεισ.	Όγκος	Ανοικτές θέσεις	Ανοιγμα	Ανιγτ Τιμή	Κατωτ Τιμή	Τελ Τιμή	Τιμή κλεισ.	Όγκος	Ανοικτές θέσεις	Όγκος	Ανοικτές θέσεις	Ανοιγμα	Ανιγτ Τιμή	Κατωτ Τιμή	Τελ Τιμή	Τιμή κλεισ.	Όγκος	Ανοικτές θέσεις	Ανοιγμα	Ανιγτ Τιμή	Κατωτ Τιμή	Τελ Τιμή	Τιμή κλεισ.	Όγκος	Ανοικτές θέσεις	Όγκος	Ανοικτές θέσεις	
1,725	-	-	-	-	-	-	0.00	0.00	0.00	-	749.00	-	-	-	-	-	0.00	0.00	0.00	-	0.02	-	-	-	-	-	-	-	-	-	-	1,725	
1,750	-	-	-	-	-	-	0.00	0.00	0.00	-	724.00	-	-	-	-	-	0.00	0.00	0.00	-	0.01	-	-	-	-	-	-	-	-	-	-	1,750	
1,775	-	-	-	-	-	-	0.00	0.00	0.00	-	699.00	-	-	-	-	-	0.00	0.00	0.00	-	0.02	-	-	-	-	-	-	-	-	-	-	1,775	
1,800	-	-	-	-	-	-	0.00	0.00	0.00	-	674.00	-	-	-	-	-	0.00	0.00	0.00	-	0.03	-	-	-	-	-	-	-	-	-	-	1,800	
1,825	-	-	-	-	-	-	0.00	0.00	0.00	-	649.00	-	-	-	-	-	0.00	0.00	0.00	-	0.01	-	-	-	-	-	-	-	-	-	-	1,825	
1,850	-	-	-	-	-	-	0.00	0.00	0.00	-	624.00	-	-	-	-	-	0.00	0.00	0.00	-	0.01	-	-	-	-	-	-	-	-	-	-	1,850	
1,875	-	-	-	-	-	-	0.00	0.00	0.00	-	599.00	-	-	-	-	-	0.00	0.00	0.00	-	0.01	-	-	-	-	-	-	-	-	-	-	1,875	
1,900	-	-	-	-	-	-	0.00	0.00	0.00	-	574.00	-	-	-	-	-	0.00	0.00	0.00	-	0.01	-	-	-	-	-	-	-	-	-	-	1,900	
1,925	-	-	-	-	-	-	0.00	0.00	0.00	-	549.00	-	-	-	-	-	0.00	0.00	0.00	-	0.01	-	-	-	-	-	-	-	-	-	-	1,925	
1,950	0.00	0.00	0.00	-	527.00	-	-	0.00	0.00	0.00	-	524.00	-	-	-	-	0.00	0.00	0.00	-	0.02	-	-	-	-	-	-	-	-	-	-	1,950	
1,975	0.00	0.00	0.00	-	502.00	-	-	0.00	0.00	0.00	-	500.00	-	-	-	-	0.00	0.00	0.00	-	0.04	-	-	-	-	-	-	-	-	-	-	1,975	
2,000	0.00	0.00	0.00	-	477.00	-	-	0.00	0.00	0.00	-	475.00	-	-	-	-	0.00	0.00	0.00	-	0.07	-	-	-	-	-	-	-	-	-	-	2,000	
2,050	0.00	0.00	0.00	-	427.00	-	-	0.00	0.00	0.00	-	425.00	-	-	-	-	0.00	0.00	0.00	-	0.22	-	-	-	-	-	-	-	-	-	-	2,050	
2,100	0.00	0.00	0.00	-	377.00	-	-	0.00	0.00	0.00	-	375.00	-	-	-	-	0.00	0.00	0.00	-	0.62	-	-	-	-	-	-	-	-	-	-	2,100	
2,150	0.00	0.00	0.00	-	327.00	-	20	0.00	0.00	0.00	-	326.00	-	-	-	-	0.00	0.00	0.00	-	1.60	-	-	-	-	-	-	-	-	-	-	2,150	
2,200	0.00	0.00	0.00	-	277.00	-	20	0.00	0.00	0.00	-	279.00	-	-	-	-	0.00	0.00	0.00	-	3.50	-	-	-	-	-	-	-	-	-	-	2,200	
2,250	0.00	0.00	0.00	-	227.00	-	20	0.00	0.00	0.00	-	232.00	-	-	-	-	0.00	0.00	0.00	-	7.20	-	-	-	-	-	-	-	-	-	-	2,250	
2,300	0.00	0.00	0.00	-	179.00	-	41	0.00	0.00	0.00	-	189.00	-	20	-	-	0.00	0.00	0.00	-	13.50	-	-	-	-	-	-	-	-	-	-	2,300	
2,350	0.00	0.00	0.00	-	133.00	-	3	0.00	0.00	0.00	-	149.00	-	40	-	-	7.00	0.00	7.00	7.00	7.00	2	131	0.00	0.00	0.00	-	23.75	-	81	-	2,350	
2,400	0.00	0.00	0.00	-	91.50	-	24	0.00	0.00	0.00	-	114.00	-	20	-	-	0.00	0.00	0.00	-	14.25	-	85	33.00	44.25	33.00	44.25	44.25	2	20	-	2,400	
2,450	67.50	67.50	67.50	67.50	67.50	1	259	0.00	0.00	0.00	-	84.00	-	-	-	24.25	67.50	24.25	24.25	24.25	40	6	0.00	0.00	0.00	-	58.50	-	21	-	2,450		
2,500	38.00	45.00	38.00	45.00	45.00	2	52	0.00	0.00	0.00	-	59.50	-	-	-	44.00	45.00	36.00	36.00	36.00	2	20	69.00	73.00	69.00	73.00	73.00	35	21	-	2,500		
2,550	0.00	0.00	0.00	-	16.50	-	-	0.00	0.00	0.00	-	40.75	-	-	-	0.00	0.00	0.00	-	89.00	-	-	105.00	105.00	105.00	105.00	105.00	1	-	-	2,550		
2,600	0.00	0.00	0.00	-	7.30	-	-	0.00	0.00	0.00	-	26.75	-	-	-	0.00	0.00	0.00	-	130.00	-	-	0.00	0.00	0.00	-	151.00	-	-	-	2,600		
2,650	0.00	0.00	0.00	-	2.90	-	1	0.00	0.00	0.00	-	17.00	-	-	-	0.00	0.00	0.00	-	175.00	-	-	0.00	0.00	0.00	-	191.00	-	-	-	2,650		
2,700	0.00	0.00	0.00	-	0.99	-	-	0.00	0.00	0.00	-	10.25	-	13	-	-	0.00	0.00	0.00	-	224.00	-	-	0.00	0.00	0.00	-	234.00	-	-	-	2,700	
2,750	0.00	0.00	0.00	-	0.30	-	-	0.00	0.00	0.00	-	6.00	-	-	-	0.00	0.00	0.00	-	273.00	-	-	0.00	0.00	0.00	-	280.00	-	-	-	2,750		
Σύνολο:						3	440							0	93	0	0				44	640					38	143	0	0			
Αριθμός Πράξεων:						3								0	0						6						6		0				

ALPHA ΥΠΗΡΕΣΙΩΝ ΣΥΜΜ (ΚΟ)

(Μέγεθος Συμβολαίου: 100 Χρέδγραμμα, Τρόπος Εξάσκησης: Αμερικάνικος, Φυσική Παράδοση)

Τιμή Εξάσκησης	Δικαιώματα Αγοράς														Δικαιώματα Πώλησης																		
	Φεβρουάριος 2023						Μάρτιος 2023						Λοιποί Μήνες		Φεβρουάριος 2023						Μάρτιος 2023						Λοιποί Μήνες		Τιμή Εξάσκησης				
	Άνοιγμα	Ανιγν. Τιμή	Κατωτ. Τιμή	Τελ. Τιμή	Τιμή κλεισ.	Όγκος	Άνοιγμα	Ανιγν. Τιμή	Κατωτ. Τιμή	Τελ. Τιμή	Τιμή κλεισ.	Όγκος	Άνοιγ. θέσεις	Όγκος	Άνοιγ. θέσεις	Άνοιγμα	Ανιγν. Τιμή	Κατωτ. Τιμή	Τελ. Τιμή	Τιμή κλεισ.	Όγκος	Άνοιγ. θέσεις	Όγκος	Άνοιγ. θέσεις	Όγκος	Άνοιγ. θέσεις							
0.500						-	0.000	0.000	0.000	0.711	-	-			-	0.000	0.000	0.000	0.001	-	-			0.000	0.000	0.000	0.001	-		-			0.005
0.550						-	0.000	0.000	0.000	0.661	-	-			-	0.000	0.000	0.000	0.003	-	-			0.000	0.000	0.000	0.003	-	-			0.006	
0.600						-	0.000	0.000	0.000	0.612	-	-			-	0.000	0.000	0.000	0.001	-	-			0.000	0.000	0.000	0.001	-	-			0.006	
0.650						-	0.000	0.000	0.000	0.562	-	-			-	0.000	0.000	0.000	0.001	-	-			0.000	0.000	0.000	0.001	-	-			0.007	
0.700	0.000	0.000	0.000		0.511	-	-	0.000	0.000	0.000	0.512	-	-			0.000	0.000	0.000	0.001	-	-			0.000	0.000	0.000	0.001	-	-			0.007	
0.750	0.000	0.000	0.000		0.461	-	-	0.000	0.000	0.000	0.462	-	-			0.000	0.000	0.000	0.001	-	-			0.000	0.000	0.000	0.001	-	-			0.008	
0.800	0.000	0.000	0.000		0.411	-	-	0.000	0.000	0.000	0.412	-	-			0.000	0.000	0.000	0.001	-	-			0.000	0.000	0.000	0.002	-	-			0.008	
0.850	0.000	0.000	0.000		0.361	-	-	0.000	0.000	0.000	0.362	-	-			0.000	0.000	0.000	0.001	-	-			0.000	0.000	0.000	0.004	-	-			0.009	
0.900	0.000	0.000	0.000		0.311	-	-	0.000	0.000	0.000	0.313	-	-			0.000	0.000	0.000	0.001	-	-			0.000	0.000	0.000	0.001	-	-			0.009	
0.950	0.000	0.000	0.000		0.262	-	-	0.000	0.000	0.000	0.264	-	-			0.000	0.000	0.000	0.001	-	-			0.000	0.000	0.000	0.002	-	-			0.010	
1.000	0.000	0.000	0.000		0.214	-	-	0.000	0.000	0.000	0.217	-	-			0.000	0.000	0.000	0.003	-	-			0.000	0.000	0.000	0.004	-	-			0.010	
1.100	0.000	0.000	0.000		0.127	-	-	0.000	0.000	0.000	0.133	-	-			0.000	0.000	0.000	0.016	-	-			0.000	0.000	0.000	0.020	-	-			0.011	
1.200	0.000	0.000	0.000		0.063	-	-	0.000	0.000	0.000	0.069	-	-			0.000	0.000	0.000	0.051	-	-			0.000	0.000	0.000	0.057	-	-			0.012	
1.300	0.000	0.000	0.000		0.025	-	-	0.000	0.000	0.000	0.031	-	-			0.000	0.000	0.000	0.114	-	-			0.000	0.000	0.000	0.118	-	-			0.013	
1.400	0.000	0.000	0.000		0.008	-	-	0.000	0.000	0.000	0.011	-	-			0.000	0.000	0.000	0.197	-	-			0.000	0.000	0.000	0.199	-	-			0.014	
1.500	0.000	0.000	0.000		0.002	-	-	0.000	0.000	0.000	0.004	-	-			0.000	0.000	0.000	0.291	-	-			0.000	0.000	0.000	0.292	-	-			0.015	
1.600	0.000	0.000	0.000		0.001	-	-	0.000	0.000	0.000	0.001	-	-			0.000	0.000	0.000	0.390	-	-			0.000	0.000	0.000	0.390	-	-			0.016	
1.700	0.000	0.000	0.000		0.001	-	-	0.000	0.000	0.000	0.002	-	-			0.000	0.000	0.000	0.490	-	-			0.000	0.000	0.000	0.490	-	-			0.017	
Σύνολα:						0	0					0	0		0	0						0	0						0	0			
Αριθμός Πράξεων:						0						0		0						0.00								0		0			

ΔΕΗ (ΚΟ)

(Μέγεθος Συμβολαίου: 100 Χρεόγραφα, Τρόπος Εξάσκησης: Αμερικάνικος, Φυσική Παράδοση)

Τιμή Εξάσκησης	Δικαιώματα Αγοράς													Δικαιώματα Πώλησης															
	Φεβρουάριος 2023						Μάρτιος 2023						Λοιποί Μήνες		Φεβρουάριος 2023						Μάρτιος 2023						Λοιποί Μήνες		Τιμή Εξάσκησης
	Άνοιγμα	Ανιγ. Τιμή	Κατω. Τιμή	Τελ. Τιμή	Τιμή κλεισ.	Όγκος	Άνοιγ. θέσεις	Άνοιγμα	Ανιγ. Τιμή	Κατω. Τιμή	Τελ. Τιμή	Τιμή κλεισ.	Όγκος	Άνοιγ. θέσεις	Όγκος	Άνοιγ. θέσεις	Άνοιγμα	Ανιγ. Τιμή	Κατω. Τιμή	Τελ. Τιμή	Τιμή κλεισ.	Όγκος	Άνοιγ. θέσεις	Όγκος	Άνοιγ. θέσεις				
3.400						-	0.000	0.000	0.000		4.01	-	-			-	0.000	0.000	0.000		0.001	-	-			0.034			
3.600						-	0.000	0.000	0.000		3.81	-	-			-	0.000	0.000	0.000		0.001	-	-			0.036			
3.800						-	0.000	0.000	0.000		3.61	-	-			-	0.000	0.000	0.000		0.001	-	-			0.038			
4.000						-	0.000	0.000	0.000		3.41	-	-			-	0.000	0.000	0.000		0.001	-	-			0.040			
4.400	0.000	0.000	0.000		3.00	-	0.000	0.000	0.000		3.01	-	-			0.000	0.000	0.000		0.001	-	-			0.044				
4.800	0.000	0.000	0.000		2.60	-	0.000	0.000	0.000		2.61	-	-			0.000	0.000	0.000		0.002	-	-			0.048				
5.200	0.000	0.000	0.000		2.21	-	0.000	0.000	0.000		2.21	-	-			0.000	0.000	0.000		0.001	-	-			0.052				
5.600	0.000	0.000	0.000		1.81	-	0.000	0.000	0.000		1.82	-	-			0.000	0.000	0.000		0.004	-	-			0.056				
6.000	0.000	0.000	0.000		1.41	-	73	0.000	0.000	0.000		1.43	-	-			0.000	0.000	0.000		0.016	-	-			0.060			
6.400	0.000	0.000	0.000		1.01	-	52	0.000	0.000	0.000		1.07	-	36			0.000	0.000	0.000		0.051	-	-			0.064			
6.800	0.000	0.000	0.000		0.644	-	10	0.730	0.770	0.730	0.770	0.770	60	62			0.000	0.000	0.000		0.132	-	-			0.068			
7.200	0.000	0.000	0.000		0.345	-	3	0.000	0.000	0.000		0.488	-	15			0.000	0.000	0.000		0.271	-	-			0.072			
7.600	0.000	0.000	0.000		0.149	-	12	0.336	0.336	0.336	0.336	0.336	11	5			0.000	0.000	0.000		0.478	-	-			0.076			
8.000	0.000	0.000	0.000		0.051	-	-	0.000	0.000	0.000		0.165	-	-			0.000	0.000	0.000		0.748	-	-			0.080			
8.400	0.000	0.000	0.000		0.013	-	-	0.000	0.000	0.000		0.087	-	-			0.000	0.000	0.000		1.07	-	-			0.084			
8.800	0.000	0.000	0.000		0.003	-	-	0.000	0.000	0.000		0.041	-	-			0.000	0.000	0.000		1.43	-	-			0.088			
9.200	0.000	0.000	0.000		0.001	-	-	0.000	0.000	0.000		0.018	-	-			0.000	0.000	0.000		1.81	-	-			0.092			
9.600						-	-	0.000	0.000	0.000		0.008	-	-			-	-	-		2.20	-	-			0.096			
10.000						-	-	0.000	0.000	0.000		0.003	-	-			-	-	-		2.60	-	-			0.100			
11.000						-	-	0.000	0.000	0.000		0.001	-	-			-	-	-		3.60	-	-			0.110			
Σύνολα:						0	150					71	118	0	0			0	9		0	0	0	0					
Αριθμός Πράξεων:						0						3		0				0.00			0		0						

ΕΘΝΙΚΗ ΤΡΑΠΕΖΑ (ΚΟ)

(Μέγεθος Συμβολαίου: 100 Χρέεγραφα, Τρόπος Εξάσκησης: Αμερικάνικος, Φυσική Παράδοση)

Τιμή Εξάσκησης	Δικαιώματα Αγοράς												Δικαιώματα Πώλησης																						
	Φεβρουάριος 2023				Μάρτιος 2023				Λοιποί Μήνες				Φεβρουάριος 2023				Μάρτιος 2023				Λοιποί Μήνες														
	Άνοιγμα	Ανιγτ Τιμή	Κατωτ Τιμή	Τελ Τιμή	Τιμή κλεισ.	Όγκος	Άνοιγτ Τιμή	Ανιγτ Τιμή	Κατωτ Τιμή	Τελ Τιμή	Τιμή κλεισ.	Όγκος	Άνοιγτ Τιμή	Ανιγτ Τιμή	Κατωτ Τιμή	Τελ Τιμή	Τιμή κλεισ.	Όγκος	Άνοιγτ Τιμή	Ανιγτ Τιμή	Κατωτ Τιμή	Τελ Τιμή	Τιμή κλεισ.	Όγκος	Άνοιγτ Τιμή	Ανιγτ Τιμή	Κατωτ Τιμή	Τελ Τιμή	Τιμή κλεισ.	Όγκος	Άνοιγτ Τιμή	Ανιγτ Τιμή	Κατωτ Τιμή	Τελ Τιμή	Τιμή Εξάσκησης
1.900						-	0.000	0.000	0.000	2.45	-	-						-	0.000	0.000	0.000	0.002	-	-										0.019	
2.000						-	0.000	0.000	0.000	2.36	-	-						-	0.000	0.000	0.000	0.001	-	-										0.020	
2.200						-	0.000	0.000	0.000	2.16	-	-						-	0.000	0.000	0.000	0.001	-	-										0.022	
2.400						-	0.000	0.000	0.000	1.96	-	-						-	0.000	0.000	0.000	0.001	-	-										0.024	
2.600	0.000	0.000	0.000		1.75	-	0.000	0.000	0.000	1.76	-	-		0.000	0.000	0.000	0.001	-	0.000	0.000	0.000	0.001	-	-										0.026	
2.800	0.000	0.000	0.000		1.55	-	0.000	0.000	0.000	1.56	-	-		0.000	0.000	0.000	0.001	-	0.000	0.000	0.000	0.001	-	-										0.028	
3.000	0.000	0.000	0.000		1.35	-	0.000	0.000	0.000	1.36	-	-		0.000	0.000	0.000	0.001	-	0.000	0.000	0.000	0.001	-	-										0.030	
3.200	0.000	0.000	0.000		1.15	-	0.000	0.000	0.000	1.16	-	-		0.000	0.000	0.000	0.001	-	0.000	0.000	0.000	0.001	-	-										0.032	
3.400	0.000	0.000	0.000		0.953	-	0.000	0.000	0.000	0.960	-	-		0.000	0.000	0.000	0.002	-	0.000	0.000	0.000	0.001	-	-										0.034	
3.600	0.000	0.000	0.000		0.754	-	0.000	0.000	0.000	0.765	-	-		0.000	0.000	0.000	0.001	-	0.000	0.000	0.000	0.006	-	-										0.036	
3.800	0.000	0.000	0.000		0.555	-	0.000	0.000	0.000	0.579	-	-		0.000	0.000	0.000	0.002	-	0.000	0.000	0.000	0.019	-	-										0.038	
4.000	0.000	0.000	0.000		0.366	-	0.000	0.000	0.000	0.411	-	-		0.000	0.000	0.000	0.012	-	0.000	0.000	0.000	0.051	-	-										0.040	
4.400	0.000	0.000	0.000		0.093	-	0.000	0.000	0.000	0.166	-	10		0.000	0.000	0.000	0.139	-	0.000	0.000	0.000	0.205	-	-										0.044	
4.800	0.000	0.000	0.000		0.009	-	0.000	0.000	0.000	0.048	-	-		0.000	0.000	0.000	0.456	-	0.000	0.000	0.000	0.488	-	-										0.048	
5.200	0.000	0.000	0.000		0.001	-	0.000	0.000	0.000	0.009	-	-		0.000	0.000	0.000	0.850	-	0.000	0.000	0.000	0.853	-	-										0.052	
5.600	0.000	0.000	0.000		0.001	-	0.000	0.000	0.000	0.001	-	-		0.000	0.000	0.000	1.25	-	0.000	0.000	0.000	1.25	-	-										0.056	
6.000	0.000	0.000	0.000		0.001	-	0.000	0.000	0.000	0.001	-	-		0.000	0.000	0.000	1.65	-	0.000	0.000	0.000	1.65	-	-										0.060	
6.400	0.000	0.000	0.000		0.001	-	0.000	0.000	0.000	0.001	-	-		0.000	0.000	0.000	2.05	-	0.000	0.000	0.000	2.05	-	-										0.064	
Σύνολα:						0	0				0	10		0	0			0	0			0	555		0		0	0							
Αριθμός Πράξεων:						0					0		0				0.00					0		0											

ΟΠΑΠ (ΚΟ)

(Μέγεθος Συμβολαίου: 100 Χρέδγραφα, Τρόπος Εξάσκησης: Αμερικάνικος, Φυσική Παράδοση)

Τιμή Εξάσκησης	Δικαιώματα Αγοράς												Δικαιώματα Πώλησης												Τιμή Εξάσκησης												
	Φεβρουάριος 2023						Μάρτιος 2023						Λοιποί Μήνες						Φεβρουάριος 2023							Μάρτιος 2023						Λοιποί Μήνες					
	Άνοιγμα	Ανιγ. Τιμή	Καπιτ. Τιμή	Τελ. Τιμή	Τιμή κλεισ.	Όγκος	Άνοιγ. θέσεις	Άνοιγμα	Ανιγ. Τιμή	Καπιτ. Τιμή	Τελ. Τιμή	Τιμή κλεισ.	Όγκος	Άνοιγ. θέσεις	Όγκος	Άνοιγ. θέσεις	Άνοιγμα	Ανιγ. Τιμή	Καπιτ. Τιμή	Τελ. Τιμή	Τιμή κλεισ.	Όγκος	Άνοιγ. θέσεις	Άνοιγμα		Ανιγ. Τιμή	Καπιτ. Τιμή	Τελ. Τιμή	Τιμή κλεισ.	Όγκος	Άνοιγ. θέσεις	Όγκος	Άνοιγ. θέσεις				
8.800						-	0.000	0.000	0.000		5.18	-	-									-	-	0.000	0.000	0.000		0.001	-	-						0.088	
9.200	0.000	0.000	0.000		4.77	-	0.000	0.000	0.000		4.78	-	-			0.000	0.000	0.000		0.001	-	-		0.000	0.000	0.000		0.001	-	-						0.092	
9.600	0.000	0.000	0.000		4.37	-	0.000	0.000	0.000		4.38	-	-			0.000	0.000	0.000		0.001	-	-		0.000	0.000	0.000		0.001	-	-						0.096	
10.000	0.000	0.000	0.000		3.97	-	0.000	0.000	0.000		3.99	-	-			0.000	0.000	0.000		0.001	-	-		0.000	0.000	0.000		0.001	-	-						0.100	
11.000	0.000	0.000	0.000		2.97	-	0.000	0.000	0.000		2.99	-	-			0.000	0.000	0.000		0.001	-	-		0.000	0.000	0.000		0.001	-	-						0.110	
12.000	0.000	0.000	0.000		1.97	-	0.000	0.000	0.000		2.01	-	-			0.000	0.000	0.000		0.002	-	-		0.000	0.000	0.000		0.017	-	-						0.120	
13.000	0.000	0.000	0.000		0.997	-	5	0.000	0.000	0.000		1.12	-	-			0.000	0.000	0.000		0.024	-	41		0.000	0.000	0.000		0.127	-	-						0.130
14.000	0.000	0.000	0.000		0.272	-	5	0.000	0.000	0.000		0.480	-	-			0.000	0.000	0.000		0.299	-	-		0.000	0.000	0.000		0.487	-	-						0.140
15.000	0.000	0.000	0.000		0.027	-	-	0.000	0.000	0.000		0.149	-	-			0.000	0.000	0.000		1.06	-	-		0.000	0.000	0.000		1.16	-	-						0.150
16.000	0.000	0.000	0.000		0.001	-	-	0.000	0.000	0.000		0.034	-	-			0.000	0.000	0.000		2.04	-	-		0.000	0.000	0.000		2.05	-	-						0.160
17.000	0.000	0.000	0.000		0.001	-	-	0.000	0.000	0.000		0.005	-	-			0.000	0.000	0.000		3.04	-	-		0.000	0.000	0.000		3.04	-	-						0.170
18.000	0.000	0.000	0.000		0.001	-	-	0.000	0.000	0.000		0.001	-	-			0.000	0.000	0.000		4.04	-	-		0.000	0.000	0.000		4.04	-	-						0.180
19.000	0.000	0.000	0.000		0.001	-	-	0.000	0.000	0.000		0.001	-	-			0.000	0.000	0.000		5.04	-	-		0.000	0.000	0.000		5.04	-	-						0.190
20.000						-	-	0.000	0.000	0.000		0.001	-	-								-	-		0.000	0.000	0.000		6.04	-	-						0.200
Σύνολο:						0	10						0	0	0	0						0	41						0	0	0	0	0				
Αριθμός Πράξεων:						0							0	0								0.00							0		0						

ΟΤΕ (ΚΟ)

(Μέγεθος Συμβολαίου: 100 Χρεόγραφα, Τρόπος Εξάσκησης: Αμερικάνικος, Φυσική Παράδοση)

Τιμή Εξάσκησης	Δικαιώματα Αγοράς												Δικαιώματα Πώλησης												Τιμή Εξάσκησης						
	Φεβρουάριος 2023						Μάρτιος 2023						Λοιποί Μήνες		Φεβρουάριος 2023						Μάρτιος 2023						Λοιποί Μήνες				
	Άνοιγμα	Ανιψ. Τιμή	Κατωτ. Τιμή	Τελ. Τιμή	Τιμή κλεισ.	Όγκος	Άνοιγ. θέσεις	Άνοιγμα	Ανιψ. Τιμή	Κατωτ. Τιμή	Τελ. Τιμή	Τιμή κλεισ.	Όγκος	Άνοιγ. θέσεις	Όγκος	Άνοιγ. θέσεις	Άνοιγμα	Ανιψ. Τιμή	Κατωτ. Τιμή	Τελ. Τιμή	Τιμή κλεισ.	Όγκος	Άνοιγ. θέσεις	Όγκος		Άνοιγ. θέσεις	Όγκος	Άνοιγ. θέσεις			
9.600	0.000	0.000	0.000	5.35	-	-	0.000	0.000	0.000	5.36	-	-	0.000	0.000	0.000	0.001	-	-	0.000	0.000	0.000	0.001	-	-	0.000	0.000	0.000	0.001	-	-	0.096
10.000	0.000	0.000	0.000	4.95	-	-	0.000	0.000	0.000	4.97	-	-	0.000	0.000	0.000	0.001	-	-	0.000	0.000	0.000	0.001	-	-	0.000	0.000	0.000	0.001	-	-	0.100
11.000	0.000	0.000	0.000	3.95	-	-	0.000	0.000	0.000	3.97	-	-	0.000	0.000	0.000	0.001	-	-	0.000	0.000	0.000	0.001	-	-	0.000	0.000	0.000	0.001	-	-	0.110
12.000	0.000	0.000	0.000	2.95	-	-	0.000	0.000	0.000	2.97	-	-	0.000	0.000	0.000	0.001	-	-	0.000	0.000	0.000	0.002	-	-	0.000	0.000	0.000	0.002	-	-	0.120
13.000	0.000	0.000	0.000	1.95	-	-	0.000	0.000	0.000	2.00	-	-	0.000	0.000	0.000	0.001	-	-	0.000	0.000	0.000	0.028	-	-	0.000	0.000	0.000	0.028	-	-	0.130
14.000	0.000	0.000	0.000	0.996	-	-	0.000	0.000	0.000	1.14	-	-	0.000	0.000	0.000	0.042	-	46	0.000	0.000	0.000	0.163	-	-	0.000	0.000	0.000	0.163	-	-	0.140
15.000	0.252	0.252	0.252	0.252	5	65	0.000	0.000	0.000	0.513	-	-	0.000	0.000	0.000	0.347	-	5	0.000	0.000	0.000	0.538	-	-	0.000	0.000	0.000	0.538	-	-	0.150
16.000	0.000	0.000	0.000	0.042	-	-	0.000	0.000	0.000	0.178	-	-	0.000	0.000	0.000	1.09	-	-	0.000	0.000	0.000	1.21	-	-	0.000	0.000	0.000	1.21	-	-	0.160
17.000	0.000	0.000	0.000	0.002	-	-	0.000	0.000	0.000	0.046	-	-	0.000	0.000	0.000	2.06	-	-	0.000	0.000	0.000	2.08	-	-	0.000	0.000	0.000	2.08	-	-	0.170
18.000	0.000	0.000	0.000	0.001	-	-	0.000	0.000	0.000	0.009	-	-	0.000	0.000	0.000	3.06	-	-	0.000	0.000	0.000	3.06	-	-	0.000	0.000	0.000	3.06	-	-	0.180
19.000	0.000	0.000	0.000	0.001	-	-	0.000	0.000	0.000	0.001	-	-	0.000	0.000	0.000	4.06	-	-	0.000	0.000	0.000	4.06	-	-	0.000	0.000	0.000	4.06	-	-	0.190
20.000	0.000	0.000	0.000	0.001	-	-	0.000	0.000	0.000	0.001	-	-	0.000	0.000	0.000	5.06	-	-	0.000	0.000	0.000	5.06	-	-	0.000	0.000	0.000	5.06	-	-	0.200
22.000					-	-	0.000	0.000	0.000	0.001	-	-					-	-	0.000	0.000	0.000	7.06	-	-				7.06	-	-	0.220
24.000					-	-	0.000	0.000	0.000	0.001	-	-					-	-	0.000	0.000	0.000	9.06	-	-				9.06	-	-	0.240
26.000					-	-	0.000	0.000	0.000	0.001	-	-					-	-	0.000	0.000	0.000	11.06	-	-				11.06	-	-	0.260
Σύνολο:					5	65							0	0	0				5	51					0	0	0	0	0		
Αριθμός Πράξεων:					1								0	0					0.00						0			0			

ΠΕΙΡΑΙΩΣ FINANCIAL HOLD (ΚΟ)

(Μέγεθος Συμβολαίου: 100 Χρέεγραφα, Τρόπος Εξάσκησης: Αμερικάνικος, Φυσική Παράδοση)

Τιμή Εξάσκησης	Δικαιώματα Αγοράς														Δικαιώματα Πώλησης																	
	Φεβρουάριος 2023						Μάρτιος 2023						Λοιποί Μήνες		Φεβρουάριος 2023						Μάρτιος 2023						Λοιποί Μήνες		Τιμή Εξάσκησης			
	Άνοιγμα	Ανιτ Τιμή	Καπιτ Τιμή	Τελ Τιμή	Τιμή κλεισ.	Όγκος	Άνοιγμα	Ανιτ Τιμή	Καπιτ Τιμή	Τελ Τιμή	Τιμή κλεισ.	Όγκος	Άνοιγτες θέσεις	Όγκος	Άνοιγτες θέσεις	Άνοιγμα	Ανιτ Τιμή	Καπιτ Τιμή	Τελ Τιμή	Τιμή κλεισ.	Όγκος	Άνοιγτες θέσεις	Όγκος	Άνοιγτες θέσεις	Όγκος	Άνοιγτες θέσεις						
0.500						-	-	0.000	0.000	0.000	1.37	-	-								-	-	0.000	0.000	0.000	0.001	-	-				0.005
0.550						-	-	0.000	0.000	0.000	1.32	-	-									-	-	0.000	0.000	0.000	0.001	-	-			0.006
0.600						-	-	0.000	0.000	0.000	1.27	-	-									-	-	0.000	0.000	0.000	0.001	-	-			0.006
0.650						-	-	0.000	0.000	0.000	1.22	-	-									-	-	0.000	0.000	0.000	0.001	-	-			0.007
0.700						-	-	0.000	0.000	0.000	1.17	-	-									-	-	0.000	0.000	0.000	0.001	-	-			0.007
0.750						-	-	0.000	0.000	0.000	1.12	-	-									-	-	0.000	0.000	0.000	0.001	-	-			0.008
0.800						-	-	0.000	0.000	0.000	1.07	-	-									-	-	0.000	0.000	0.000	0.001	-	-			0.008
0.850						-	-	0.000	0.000	0.000	1.02	-	-									-	-	0.000	0.000	0.000	0.001	-	-			0.009
0.900	0.000	0.000	0.000		0.971	-	-	0.000	0.000	0.000	0.972	-	-			0.000	0.000	0.000		0.001	-	-	0.000	0.000	0.000	0.001	-	-			0.009	
0.950	0.000	0.000	0.000		0.921	-	-	0.000	0.000	0.000	0.922	-	-			0.000	0.000	0.000		0.001	-	-	0.000	0.000	0.000	0.001	-	-			0.010	
1.000	0.000	0.000	0.000		0.871	-	-	0.000	0.000	0.000	0.873	-	-			0.000	0.000	0.000		0.001	-	-	0.000	0.000	0.000	0.001	-	-			0.010	
1.100	0.000	0.000	0.000		0.771	-	-	0.000	0.000	0.000	0.773	-	-			0.000	0.000	0.000		0.001	-	-	0.000	0.000	0.000	0.001	-	-			0.011	
1.200	0.000	0.000	0.000		0.671	-	-	0.000	0.000	0.000	0.673	-	-			0.000	0.000	0.000		0.001	-	-	0.000	0.000	0.000	0.001	-	-			0.012	
1.300	0.000	0.000	0.000		0.571	-	214	0.000	0.000	0.000	0.573	-	-			0.000	0.000	0.000		0.001	-	-	0.000	0.000	0.000	0.001	-	-			0.013	
1.400	0.000	0.000	0.000		0.471	-	10	0.000	0.000	0.000	0.474	-	-			0.000	0.000	0.000		0.002	-	-	0.000	0.000	0.000	0.001	-	-			0.014	
1.500	0.000	0.000	0.000		0.372	-	10	0.000	0.000	0.000	0.377	-	-			0.000	0.000	0.000		0.001	-	-	0.000	0.000	0.000	0.004	-	-			0.015	
1.600	0.000	0.000	0.000		0.275	-	-	0.000	0.000	0.000	0.286	-	-			0.000	0.000	0.000		0.003	-	-	0.000	0.000	0.000	0.012	-	-			0.016	
1.700	0.000	0.000	0.000		0.185	-	10	0.000	0.000	0.000	0.205	-	10			0.000	0.000	0.000		0.014	-	-	0.000	0.000	0.000	0.030	-	-			0.017	
1.800	0.000	0.000	0.000		0.111	-	-	0.000	0.000	0.000	0.136	-	-			0.000	0.000	0.000		0.039	-	-	0.000	0.000	0.000	0.062	-	-			0.018	
1.900	0.000	0.000	0.000		0.058	-	-	0.000	0.000	0.000	0.086	-	-			0.000	0.000	0.000		0.086	-	-	0.000	0.000	0.000	0.111	-	-			0.019	
2.000	0.000	0.000	0.000		0.026	-	-	0.000	0.000	0.000	0.050	-	-			0.000	0.000	0.000		0.154	-	-	0.000	0.000	0.000	0.175	-	-			0.020	
2.200	0.000	0.000	0.000		0.003	-	-	0.000	0.000	0.000	0.014	-	-			0.000	0.000	0.000		0.332	-	-	0.000	0.000	0.000	0.340	-	-			0.022	
2.400	0.000	0.000	0.000		0.001	-	-	0.000	0.000	0.000	0.003	-	-			0.000	0.000	0.000		0.530	-	-	0.000	0.000	0.000	0.531	-	-			0.024	
2.600	0.000	0.000	0.000		0.001	-	-	0.000	0.000	0.000	0.001	-	-			0.000	0.000	0.000		0.730	-	-	0.000	0.000	0.000	0.730	-	-			0.026	
2.800	0.000	0.000	0.000		0.001	-	-	0.000	0.000	0.000	0.001	-	-			0.000	0.000	0.000		0.930	-	-	0.000	0.000	0.000	0.930	-	-			0.028	
Σύνολα:						0	244					0	10	0	0						0	0					0	0	0	0		
Αριθμός Πράξεων:						0						0		0							0.00						0		0			

Προϊόν Δανεισμού	Υποκείμενος Τίτλος	Πολυμερείς Συναλλαγές[1]				Διμερείς Συναλλαγές[2]		Δανεισμός Τίτλων μέσω ΟΤC[3]
		Ανοιχτές θέσεις[5]	Προσφερόμενη ποσότητα	Μ.Σ.Τ[4]	Όγκος συναλλαγών	Μ.Σ.Τ[4]	Όγκος συναλλαγών	Όγκος συναλλαγών
ALPHABOR	ALPHA ΥΠΗΡΕΣΙΩΝ ΣΥΜΜ (ΚΟ)	15,000	---	---	---	---	---	59,173,462
OTOELBOR	AUTOHELLAS (ΚΟ)	3,250	---	---	---	---	---	60,903
CENERBOR	CENERGY HOLDINGS (ΚΑ)	---	---	---	---	---	---	---
EEEBOR	COCA-COLA HBC AG (ΚΟ)	---	---	---	---	---	---	35,608
EUROBBOR	EUROBANK HOLDINGS (ΚΟ)	69,424	---	---	---	---	---	34,076,525
FFGRPBOR	FOLLI-FOLLIE (ΚΟ)	---	---	---	---	---	---	887,119
FOYRKBOR	FOURLIS ΣΥΜΜΕΤΟΧΩΝ (ΚΟ)	---	---	---	---	---	---	28,450
ELPEBOR	HELLENIQ ENERGY (ΚΟ)	---	---	---	---	---	---	358,375
INTRKBOR	INTRACOM HOLDINGS (ΚΟ)	---	---	---	---	---	---	---
BELABOR	JUMBO (ΚΟ)	68,858	---	---	2,200	3.85%	---	378,283
LAMDABOR	LAMDA DEVELOPMENT(ΚΟ)	300	---	---	---	---	---	447,742
MIGBOR	MARFIN INVESTMENT GROUP (ΚΟ)	37,119	---	---	7,004	4.40%	---	794,474
QUALBOR	QUALITY & RELIABILITY (ΚΟ)	---	---	---	---	---	---	---
QUESTBOR	QUEST ΣΥΜΜΕΤΟΧΩΝ (ΚΟ)	1,450	---	---	---	---	---	94,088
TITCBOR	TITAN CEMENT (ΚΑ)	13,582	---	---	---	---	---	227,349
VIQBOR	VIQHALCO SA/NV (ΚΑ)	19,217	---	---	600	5.18%	---	---
ADMIEBOR	ΑΔΜΗΕ ΣΥΜΜΕΤΟΧΩΝ Α.Ε. (ΚΟ)	3,000	---	---	---	---	---	120,885
AEGNBOR	ΑΕΡΟΠΟΡΙΑ ΑΙΓΑΙΟΥ (ΚΟ)	9,664	---	---	---	---	---	24,573
ALMYBOR	ΑΛΟΥΜΥΛ (ΚΟ)	---	---	---	---	---	---	---
GEKTERNABOR	ΓΕΚ ΤΕΡΝΑ (ΚΟ)	---	---	---	---	---	---	32,240
PPCBOR	ΔΕΗ (ΚΟ)	2,000	---	---	---	---	---	1,832,772
ETEBOB	ΕΘΝΙΚΗ ΤΡΑΠΕΖΑ (ΚΟ)	106,155	---	---	---	---	---	10,187,482
ELHABOR	ΕΛΒΑΛΧΑΛΚΟΡ (ΚΟ)	28,588	---	---	300	5.15%	---	64,887
ELLAKTORBOR	ΕΛΛΑΚΤΩΡ (ΚΟ)	104,484	---	---	---	---	---	5,379
EXAEBOR	ΕΛΛΗΝ. ΧΡΗΜΑΤΙΣΤΗΡΙΑ-Χ.Α. (ΚΟ)	5,000	---	---	---	---	---	189,047
EYDAPBOR	ΕΥΔΑΠ (ΚΟ)	12,013	---	---	---	---	---	184,987
MOHBOR	ΜΟΤΟΡ ΟΪΛ (ΚΟ)	42,601	---	---	2,000	5.23%	---	315,208
MYTILBOR	ΜΥΤΙΛΗΝΑΙΟΣ (ΚΟ)	57,993	---	---	9,000	3.85%	---	161,408
PPABOR	ΟΛΠ (ΚΟ)	2,114	---	---	---	---	---	65,487
OPAPBOR	ΟΠΑΠ (ΚΟ)	15,800	---	---	---	---	---	1,572,647
HTOBOR	ΟΤΕ (ΚΟ)	2,000	---	---	---	---	---	924,546

Σημειώσεις Προϊόντων Δανεισμού

[1] - Πολυμερείς Συμβάσεις Δανειοδοσίας των μεθόδων 8-1, 8-2 και 8-3-3 (σύμφ. Με Αποφ.17 ΔΣ του Χρηματιστηρίου).

[2] - Διμερείς Συμβάσεις Δανειοδοσίας των μεθόδων 8-3-1 και 8-3-2 (σύμφ. Με Αποφ. 20 ΔΣ του Χρηματιστηρίου).

[3] - Τα στοιχεία Συναλλαγές Δανεισμού Τίτλων μέσω ΟΤC δηλώνονται από τους χειριστές ΣΑΤ και αφορούν τις ποσότητες που έχουν καταγραφεί στο ΣΑΤ έως και τη προηγούμενη εργάσιμη ημέρα.

[4] - Μ.Σ.Τ: - Μέση Σταθμισμένη Τιμή (ως προς τα τεμάχια)

[5] - Τα στοιχεία αφορούν σε ανοιχτές θέσεις πριν την έναρξη της συνεδρίασης

Προϊόν Δανεισμού	Υποκείμενος Τίτλος	Πολυμερείς Συναλλαγές[1]					Διμερείς Συναλλαγές[2]		Δανεισμός Τίτλων μέσω OTC[3]	
		Ανοιχτές θέσεις[5]	Προσφερόμενη ποσότητα	Μ.Σ.Τ[4]	Όγκος συναλλαγών	Μ.Σ.Τ[4]	Όγκος συναλλαγών	Μ.Σ.Τ[4]	Όγκος συναλλαγών	
TREIRBOR	ΠΕΙΡΑΙΩΣ FINANCIAL HOLD (ΚΟ)	5,000	---	---	---	---	---	---	800,602	
PLAISBOR	ΠΛΑΙΣΙΟ COMPUTERS (ΚΟ)	---	---	---	---	---	---	---	---	
SARBOR	ΣΑΡΑΝΤΗΣ ΓΡ. (ΚΟ)	564	---	---	---	---	---	---	51,594	
TENERGYBOR	ΤΕΡΝΑ ΕΝΕΡΓΕΙΑΚΗ (ΚΟ)	---	---	---	---	---	---	---	50,759	

Σημειώσεις Προϊόντων Δανεισμού

[1] - Πολυμερείς Συμβάσεις Δανειοδοσίας των μεθόδων 8-1, 8-2 και 8-3-3 (σύμφ. Με Αποφ.17 ΔΣ του Χρηματιστηρίου).

[2] - Διμερείς Συμβάσεις Δανειοδοσίας των μεθόδων 8-3-1 και 8-3-2 (σύμφ. Με Αποφ. 20 ΔΣ του Χρηματιστηρίου).

[3] - Τα στοιχεία Συναλλαγές Δανεισμού Τίτλων μέσω OTC δηλώνονται από τους χειριστές ΣΑΤ και αφορούν τις ποσότητες που έχουν καταγραφεί στο ΣΑΤ έως και τη προηγούμενη εργάσιμη ημέρα.

[4] - Μ.Σ.Τ: - Μέση Σταθμισμένη Τιμή (ως προς τα τεμάχια)

[5] - Τα στοιχεία αφορούν σε ανοιχτές θέσεις πριν την έναρξη της συνεδρίασης

Κωδικό και ονομασίες Κλάδων Οικονομικής Δραστηριότητας του Χρηματιστηρίου Αθηνών

12003 - Διαπραγματεύσιμα Αμοιβαία Κεφάλαια	10101010 Υπηρεσίες Ηλεκτρονικών Υπολογιστών
10101015 Λογισμικό	10102030 Υλικό Υπολογιστών
15101010 Εξοπλισμός Τηλεπικοινωνιών	15102015 Υπηρεσίες Τηλεπικοινωνιών
20101010 Υγειονομικές Μονάδες	20101025 Υπηρεσίες Υγείας
20102010 Ιατρικός Εξοπλισμός	20103015 Φαρμακευτικά Προϊόντα
30101010 Τράπεζες	30202000 Διαφοροποιημένες Χρηματοοικονομικές Υπηρεσίες
30202010 Διαχείριση Κεφαλαίων & Θεματοφύλακες	30202015 Επενδυτικές Υπηρεσίες
30204000 Επενδυτικές Εταιρείες κλειστού τύπου	30302010 Γενικές Ασφάλειες
30302015 Μεσίτες Ασφαλίσεων	30302025 Ασφάλειες Ιδιοκτησίας & Ζημιών
35101010 Συμμετοχές & Ανάπτυξη Ακίνητης Περιουσίας	35101015 Υπηρεσίες Ακίνητης Περιουσίας
35102000 Διαφοροποιημένες Α.Ε.Ε.Α.Π.	35102030 Α.Ε.Ε.Α.Π. Επαγγελματικών Χώρων
40201040 Υπηρεσίες Ενοικίασης και Χρηματοδοτικής Μίσθωσης	40202010 Κατασκευή Κατοικιών
40202015 Έπιπλα	40202020 Οικιακές Συσκευές
40203040 Ηλεκτρονική Ψυχαγωγία	40203045 Παιχνίδια
40204020 Ρούχα και Αξεσουάρ	40301010 Ψυχαγωγία
40301030 Εκδόσεις	40301035 Ραδιοτηλεοπτικοί Φορείς
40401010 Διαφοροποιημένοι Έμποροι	40401020 Εμπόριο Ενδυμάτων
40401025 Εμπόριο Προϊόντων Οικιακής Βελτίωσης	40401030 Εξειδικευμένο Λιανικό Εμπόριο
40501010 Αεροπορικές Εταιρείες	40501015 Ταξίδια & Τουρισμός
40501020 Τυχερά Παιχνίδια	40501025 Ξενοδοχεία & Πανσιόν
45101015 Απόσταξη & Οινοπαραγωγή	45101020 Αναψυκτικά
45102010 Γεωργεία, Αλιεία, Εκτροφή και Φυτείες	45102020 Τρόφιμα
45103010 Καπνός	45201010 Λιανικό & Χονδρικό Εμπόριο Τροφίμων
45201020 Είδη Προσωπικής Φροντίδας	50101010 Κατασκευές
50101020 Κατασκευαστές Στέγασης & Επικαλύψεων	50101030 Τσιμέντα
50101035 Άλλα Οικοδομικά Υλικά	50202010 Ηλεκτρικά Εξαρτήματα
50203000 Διαφοροποιημένες Βιομηχανίες	50203015 Πλαστικά
50203030 Υλικά Συσκευασίας	50204000 Μηχανήματα Βιομηχανικού Εξοπλισμού
50204020 Μηχανήματα Κατασκευών	50205010 Προμηθευτές Βιομηχανίας
50205020 Υποστηρικτικές Υπηρεσίες προς Επιχειρήσεις	50205030 Υπηρεσίες Μαζικής Εκτύπωσης
50206015 Εμπορικά Οχήματα & Ανταλλακτικά	50206030 Θαλάσσιες Μεταφορές
50206060 Υπηρεσίες Μεταφορών	55101000 Διαφοροποιημένα Υλικά
55101020 Κλωστοϋφαντουργικά Προϊόντα	55102000 Ορυχεία
55102010 Σίδηρος & Χάλυβας	55102015 Μεταλλουργία
55102035 Αλουμίνιο	60101020 Διυλιστήρια & Εμπορία Πετρελαιοειδών
65101010 Εναλλακτική Ηλεκτρική Ενέργεια	65101015 Συμβατική Ηλεκτρική Ενέργεια
65102030 Ύδρευση	



ATHEX
Athens Stock Exchange

Λεωφ. Αθηνών 110 104 42 Αθήνα
110, Athinon Ave. GR 104 42 Athens
tel. (+30)210-33.66.800, fax (+30)210-33.66.101
www.athexgroup.gr