

22

Ημερήσιο Δελτίο  
Συναλλακτικής Δραστηριότητας

Daily Official List  
of Trading Activity

Παρασκευή, 9 Δεκεμβρίου, 2022

Έτος: 143 Αύξων Αριθμός Συνεδρίασης: 234



**ATHEXGROUP**  
Athens Exchange Group

**Αποποίηση Ευθύνης:**

Η εταιρεία Ελληνικά Χρηματιστήρια-Χρηματιστήριο Αθηνών Ανώνυμη Εταιρεία Συμμετοχών καταβάλλει κάθε δυνατή προσπάθεια ώστε να διασφαλίσει ότι οι πληροφορίες και τα λοιπά στοιχεία που εμφανίζονται στο Ημερήσιο Δελτίο Τιμών (Η.Δ.Τ.) είναι ορθά και πλήρη αλλά δεν έχει καμία ευθύνη για ενδεχόμενο λάθος ή παράλειψη στοιχείων και / ή ευθύνη σχετικά με την ακρίβεια, αξιοπιστία, επικαιροποίηση και πληρότητα των παραπάνω πληροφοριών και στοιχείων ή ευθύνη προερχόμενη άμεσα ή έμμεσα από την χρήση των παραπάνω πληροφοριών.

Η Εταιρία δεν έχει καμία ευθύνη για την ακρίβεια των στοιχείων που περιλαμβάνονται στις ανακοινώσεις των εισηγμένων εταιρειών. Πιθανές προσβολές δικαιωμάτων τρίτων από το περιεχόμενο των ανακοινώσεων συνιστούν αποκλειστική ευθύνη του αποστολέα των ανακοινώσεων.

Όλα τα αναγραφόμενα στο Η.Δ.Τ. στοιχεία παρέχονται μόνο για τους σκοπούς της πληροφόρησης και δεν συνιστούν παροχή επενδυτικών συμβουλών ή πρόσκληση για επένδυση σε κινητές αξίες που διαπραγματεύονται στο Χρηματιστήριο Αθηνών.

Αναγνωρίζεται και συμφωνείται ότι όλα τα δικαιώματα επί των πληροφοριών που εμφανίζονται στο Η.Δ.Τ. θα αποτελούν κυριότητα της εταιρίας και οποιοδήποτε άλλο δικαίωμα συμπεριλαμβανομένου του δικαιώματος πνευματικής ιδιοκτησίας, σήματος κλπ. ανήκουν στο Χρηματιστήριο Αθηνών.

Τα ανωτέρω στοιχεία αποτελούν ιδιοκτησία της Εταιρίας και προστατεύονται σύμφωνα με τις διατάξεις περί πνευματικής ιδιοκτησίας. Απαγορεύεται α) η με οποιοδήποτε τρόπο ή μέσο αναπαραγωγή, αναδημοσίευση, τροποποίηση, αντιγραφή, πώληση, μετάδοση ή διανομή του συνόλου ή μέρους τους, χωρίς αναφορά στην πηγή και β) η εμπορική εκμετάλλευση των στοιχείων από τρίτους.

Η Εταιρία δεν φέρει καμία ευθύνη προερχόμενη άμεσα ή έμμεσα από χρήση ή τυχόν αλλοίωση των ανωτέρω στοιχείων όταν αυτά χρησιμοποιούνται από

**Ελληνικά Χρηματιστήρια - Χρηματιστήριο Αθηνών Α.Ε. Συμμετοχών**

Λεωφόρος Αθηνών 110, 10442 Αθήνα, Τηλ: (210) 33.66.800, Fax: (210) 32.13.938

[www.athexgroup.gr](http://www.athexgroup.gr)

**Χρηματιστηριακό Κέντρο Θεσσαλονίκης**

Κατούνη 16-18, Θεσ/νίκη 546 25, Τηλ: (2310) 567.667, Fax: (2310) 530.455

**Συνεγγυητικό Κεφάλαιο Εξασφάλισης Επενδυτικών Υπηρεσιών**

Φειδίου 14-16, Αθήνα 106 78, Τηλ: (210) 33.04.682, Fax: (210) 33.04.155

**Επιτροπή Κεφαλαιαγοράς**

Κολοκοτρώνη 1 & Σταδίου 1, Αθήνα 105 62, Τηλ: (210) 33.77.100, Fax: (210) 33.77.173

**Πίνακας Περιεχομένων**

**Ενότητα 1: Στατιστικά Στοιχεία Χρεογράφων, Παραγώγων και Δανεισμού**

- Οι Αγορές Χρεογράφων Παραγώγων Δανεισμού
- Χρηματιστηριακοί Δείκτες
- Αναλυτικά Στοιχεία Συναλλαγών Αγοράς Χρεογράφων
- Στοιχεία Συναλλαγών Κλάδων Χρηματιστηρίου Αθηνών & Χρηματοοικονομικών Προϊόντων (Δ.Α.Κ.)
- Οι 10 Μετοχές με τη μεγαλύτερη Άνοδο & Πτώση
- Αναλυτικά Στοιχεία Συναλλαγών Αγοράς Παραγώγων

**Ενότητα 2: Αναλυτικά Στοιχεία Συναλλαγών Χρεογράφων**

- Αναλυτικά Στοιχεία Συναλλαγών Χρεογράφων
- Σημειώσεις Χρεογράφων

**Ενότητα 3: Στοιχεία Συναλλαγών Χρεογράφων**

- Στοιχεία Συναλλαγών Πακέτων
- Στοιχεία Συναλλαγών Δικαιωμάτων

- Στοιχεία Δανεισμού Τίτλων
- Στοιχεία Συναλλαγών Εκποιήσεων
- Στοιχεία Συναλλαγών Εκποιήσεων Ενσώματων Ονομαστικών Μετοχών
- Στοιχεία Ενεργητικού Διαπραγματεύσιμων Αμοιβαίων Κεφαλαίων (Δ.Α.Κ.)
- Χαρακτηριστικά Διαπραγματεύσιμων Αμοιβαίων Κεφαλαίων (Δ.Α.Κ.)

**Ενότητα 4: Ανακοινώσεις**

**Ενότητα 5: Ομόλογα Διαπραγματεύσιμα στην Αγορά Αξιών Σταθερού Εισοδήματος**

- Ομολογιακά Δάνεια Επιχειρήσεων – Οργανωμένη Αγορά (Μετατρέψιμα)
- Ομολογιακά Δάνεια Επιχειρήσεων – Οργανωμένη Αγορά (Μη Μετατρέψιμα)
- Ομόλογα Ελληνικού Δημοσίου
- Έντοκα Γραμμάτια & Zero Coupon Ομόλογα Ελληνικού Δημοσίου
- Ομόλογα Ελληνικού Δημοσίου Διαπραγματεύσιμα με τη Μέθοδο Εκφώνησης - Αντιφώνησης
- Ομόλογα Κρατικών Τραπεζών

**Ενότητα 6: Πρόσθετα Στοιχεία Ενημέρωσης**

- Πίνακας Μελών Χρηματιστηρίου Αθηνών και Μελών ΕΤ.ΕΚ.
- Πίνακας Μετοχών Υπό Ειδική Διαπραγμάτευση
- Γνωστοποιήσεις Συναλλαγών - Κατάλογος Υπόχρεων Προσώπων

**Ενότητα 7: Αναλυτικά Στοιχεία Συναλλαγών Αγοράς Παραγώγων**

- Συμβόλαια Μελλοντικής Εκπλήρωσης σε Δείκτες
- Συμβόλαια Μελλοντικής Εκπλήρωσης σε Μετοχές
- Δικαιώματα Προαίρεσης σε Δείκτες
- Δικαιώματα Προαίρεσης σε Μετοχές
- Στοιχεία Συναλλαγών Προϊόντων Δανεισμού

**Παράρτημα Α: Κωδικοί και ονομασίες Κλάδων Οικονομικής Δραστηριότητας του Χρηματιστηρίου Αθηνών**

Οι Αγορές Χρεογράφων Παραγώγων Δανεισμού

Γενικός Δείκτης Τιμών και Αξία Συναλλαγών Μετοχών και Παραγώγων

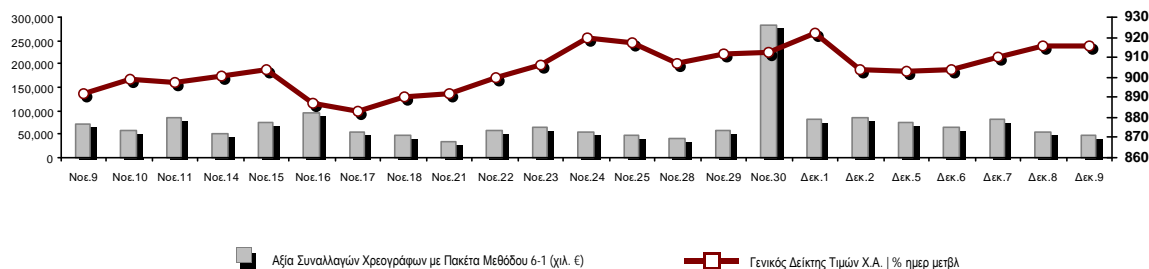

<b>Κεφαλαιοποίηση Χ.Α. (εκατ €)**:</b>	64,489.34		<b>Συνολικές Ανοικτές Θέσεις σε Παράγωγα</b>	332,015
Ημερήσια μεταβολή: εκατ. €   %	55.53	0.09%	Ανοικτές θέσεις σε ΣΜΕ επί Δεικτών   % ημερ μετβλ	5,024 1.09%
Μέση ετήσια Κεφ/ποίηση: εκατ. €   % Μετβλ. Μέση προηγ. έτος	62,960.13	3.41%	Ανοικτές θέσεις σε ΣΜΕ επί μετοχών   % ημερ μετβλ	324,497 0.48%
<b>Γενικός Δείκτης Τιμών Χ.Α.   % ημερ μετβλ</b>	915.99	0.06%	Ανοικτές θέσεις σε Δικαιώματα επί Δεικτών   % ημερ μετβλ	1,667 3.09%
<b>Κεφαλαιοποίηση Γενικού Δείκτη (εκατ. €)</b>	58,424.75		Ανοικτές θέσεις σε Δικαιώματα επί μετοχών   % ημερ μετβλ	827 1.22%
Ημερήσια μεταβολή (εκατ. €)	48.84			
<b>Αξία Συναλλαγών Χρεογράφων με Πακέτα Μεθόδου 6-1 (χιλ. €)</b>	46,267.66		<b>Πλήθος Συμβολαίων Παραγώγων:</b>	56,188
Ημερήσια μεταβολή: %	-8,817.43	-16.01%	Ημερήσια μεταβολή: τμχ   %	-11,949 -17.54%
Μέση Αξία Συν/γών ΥΙD: χιλ. €   % Μετβλ Μέση προηγ. έτος	73,862.78	5.74%	Μέσος Όγκος Συμβ. ΥΙD: % Μετβλ Μέσο προηγ. Έτος	33,431 -29.86%
<b>Αξία Συναλλαγών Πακέτων Μεθόδου 6-1 (χιλ. €)</b>	4,610.34		<b>Πλήθος Πράξεων Παραγώγων:</b>	1,800
<b>Αξία Συναλλαγών Πακέτων Μεθόδου 6-2 &amp; 6-3 (χιλ. €)</b>	0.00		Ημερήσια μεταβολή: πλήθος   %	-414 -18.70%
<b>Αξία Συναλλαγών Ομολόγων (χιλ.€)</b>	524.25		Μέσο Πλήθος Πράξεων ΥΙD: % Μετβλ Μέσο προηγ. Έτος	2,085 -1.47%
<b>Όγκος Συναλλαγών Χρεογράφων με Πακέτα Μεθόδου 6-1 (χιλ. Τμχ)</b>	15,174.86		<b>Συνολικές Ανοικτές Θέσεις σε Δανεισμό</b>	757,060
Ημερήσια μεταβολή: χιλ. τμχ   %	-3,981.93	-20.79%	Ημερήσια μεταβολή: τμχ   %	28,000 3.84%
Μέσος Όγκος Συν/γών ΥΙD: % Μετβλ Μέσο προηγ. Έτος	28,788.31	-15.81%	<b>Πλήθος Συναλλαγών Δανεισμού (Πολυμερής/Διμερής)</b>	4,200
<b>Όγκος Συναλλαγών Πακέτων Μεθόδου 6-1 (χιλ. Τεμάχια)</b>	1,549.77		Ημερήσια μεταβολή: τμχ   %	-104,400
<b>Όγκος Συναλλαγών Πακέτων Μεθόδου 6-2 &amp; 6-3 (χιλ. Τεμάχια)</b>	0.00		<b>Πλήθος Πολυμερών Συναλλαγών</b>	4,200
<b>Όγκος Συναλλαγών Ομολόγων</b>	551,000		<b>Πλήθος Διμερών Συναλλαγών</b>	0
<b>Πλήθος Πράξεων Χρεογράφων με Πακέτα Μεθόδου 6-1</b>	19,346		<b>Πλήθος Πράξεων Δανεισμού:</b>	5
Ημερήσια μεταβολή: πλήθος   %	-5,262	-21.38%	Ημερήσια μεταβολή: %	-16
Μέσο Πλήθος Πράξεων ΥΙD: % Μετβλ Μέσο προηγ. Έτος	30,067	0.45%	<b>Πλήθος Πράξεων Πολυμερών Συναλλαγών</b>	5
<b>Πλήθος πακέτων Μεθόδου 6-1</b>	7		<b>Πλήθος Πράξεων Διμερών Συναλλαγών</b>	0
<b>Πλήθος πακέτων Μεθόδου 6-2 &amp; 6-3</b>	0			
<b>Πλήθος συναλλαγών Ομολόγων</b>	135			

Κεφαλαιοποίηση Χ.Α. (εκατ €)\*\*

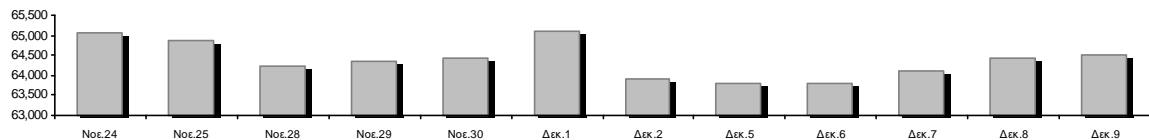

Ημερήσια Διακύμανση Γενικού Δείκτη Τιμών Χρηματιστηρίου Αθηνών



**Χρηματιστηριακοί Δείκτες**

Όνομασία Δείκτη	09/12/2022	08/12/2022	Δ μον.	Δ %	Κατώτερη	Ανώτερη	Κατ.έτους	Ανωτ.έτους	Ετησ. μεταβ.
Γενικός Δείκτης Τιμών Χ.Α.	915.99 #	915.40	0.59	0.06%	912.79	918.55	778.84	973.27	2.54% #
Δείκτης ATHEX ESG	1,042.19 #	1,041.49	0.70	0.07%	1,037.96	1,046.13	867.88	1,131.24	2.84% #
FTSE/Χ.Α. Large Cap	2,219.91 #	2,218.59	1.32	0.06%	2,210.90	2,227.00	1,853.39	2,384.15	3.31% #
FTSE/Χ.Α. Mid Cap	1,394.96 #	1,387.52	7.44	0.54%	1,382.20	1,398.22	1,236.94	1,615.19	-6.50% Ε
FTSE/Χ.Α. Υψηλής Μερισματικής Απόδοσης	3,065.63 #	3,056.34	9.29	0.30%	3,049.98	3,072.00	2,690.12	3,292.03	-1.24% Ε
FTSE/Χ.Α. Διεθνούς Δραστηριοποίησης Plus	2,524.26 Ε	2,532.50	-8.24	-0.33%	2,511.21	2,533.65	2,117.30	2,584.55	6.36% #
FTSE/Χ.Α. Mid & Small Cap Θεμελιωδών Μεγεθών	4,425.35 #	4,403.33	22.02	0.50%	4,399.32	4,425.35	3,920.25	5,109.62	-5.21% Ε
Δείκτης ATHEX Select Plus	3,097.29 #	3,091.33	5.96	0.19%	3,078.50	3,101.41	2,745.11	3,578.04	-8.50% Ε
Δείκτης ATHEX Select	4,193.50 #	4,188.63	4.87	0.12%	4,180.77	4,207.34	3,901.01	4,953.99	-8.58% Ε
FTSE/Χ.Α. Δείκτης Αγοράς	532.81 #	532.60	0.21	0.04%	530.91	534.46	454.86	586.15	-0.62% Ε
Δείκτης Συνολικής Απόδοσης Γενικού Δείκτη Χ.Α.	1,616.81 #	1,613.73	3.08	0.19%	1,611.16	1,621.32	1,354.79	1,673.61	5.46% #
FTSE/Χ.Α. Large Cap Συνολικής Απόδοσης	3,550.42 #	3,548.31	2.11	0.06%			2,917.53	3,702.87	6.23% #
FTSE/Χ.Α. Mid Cap Συνολικής Απόδοσης	1,836.01 #	1,826.22	9.79	0.54%			1,640.21	2,064.38	-4.24% Ε
Ελληνικός Δείκτης Mid & Small Cap	1,353.60 #	1,351.13	2.47	0.18%	1,348.05	1,354.95	1,171.10	1,451.84	-1.41% Ε
FTSE/Χ.Α. Τράπεζες	628.76 #	625.53	3.23	0.52%	624.47	632.86	443.16	752.66	9.36% #
FTSE/Χ.Α. Ασφάλειες	3,026.78 #	2,996.21	30.57	1.02%	2,980.92	3,042.07	1,994.86	3,171.11	51.73% #
FTSE/Χ.Α. Χρηματοοικονομικές Υπηρεσίες	691.66 #	678.89	12.77	1.88%	676.30	697.33	605.58	831.60	-7.66% Ε
FTSE/Χ.Α. Βιομηχανικά Προϊόντα & Υπηρεσίες	4,360.36 Ε	4,376.27	-15.91	-0.36%	4,305.56	4,388.74	3,065.29	4,388.74	16.84% #
FTSE/Χ.Α. Εμπόριο	826.11 Ε	829.66	-3.55	-0.43%	822.47	830.61	713.86	1,150.20	-16.08% Ε
FTSE/Χ.Α. Ακίνητης Περιουσίας	3,878.49 #	3,872.46	6.03	0.16%	3,872.46	3,912.43	3,592.38	5,179.83	-19.40% Ε
FTSE/Χ.Α. Καταναλωτικά Προϊόντα & Υπηρεσίες	8,756.40 Ε	8,807.27	-50.87	-0.58%	8,661.45	8,807.27	7,260.09	8,879.65	20.61% #
FTSE/Χ.Α. Τρόφιμα & Ποτά	8,609.49 ~	8,609.49	0.00	0.00%	8,572.29	8,660.49	6,627.16	12,058.75	-24.03% Ε
FTSE/Χ.Α. Πρώτες Ύλες	6,672.22 #	6,555.90	116.32	1.77%	6,553.78	6,679.01	5,372.63	8,197.29	-9.81% Ε
FTSE/Χ.Α. Κατασκευές & Υλικά	3,058.33 #	3,056.47	1.86	0.06%	3,046.02	3,067.82	2,533.53	3,209.28	2.67% #
FTSE/Χ.Α. Ενέργεια	4,771.40 Ε	4,798.07	-26.67	-0.56%	4,751.03	4,832.78	3,339.51	4,841.95	38.56% #
FTSE/Χ.Α. Ταξίδια & Αναψυχή	2,222.71 #	2,213.71	9.00	0.41%	2,195.75	2,222.71	1,858.00	2,327.38	13.22% #
FTSE/Χ.Α. Τεχνολογία	2,005.71 #	2,004.85	0.86	0.04%	1,996.12	2,018.95	1,679.98	2,347.72	-6.58% Ε
FTSE/Χ.Α. Τηλεπικοινωνίες	4,132.89 Ε	4,174.33	-41.44	-0.99%	4,118.94	4,185.34	3,925.29	5,170.21	-9.08% Ε
FTSE/Χ.Α. Υπηρεσίες Κοινής Ωφέλειας	4,700.19 #	4,675.76	24.43	0.52%	4,673.32	4,717.71	3,692.82	5,208.71	-8.75% Ε
FTSE/Χ.Α. Υγεία	344.17 Ε	346.43	-2.26	-0.65%	343.04	346.43	305.68	611.35	-37.70% Ε
FTSE/Χ.Α. Προσωπικά Προϊόντα	6,769.44 Ε	6,885.91	-116.47	-1.69%	6,684.49	6,886.36	5,953.26	8,868.58	-22.41% Ε
Δείκτης Όλων των Μετοχών Χ.Α.	227.28 #	227.08	0.20	0.09%	227.28	227.28	198.92	248.43	-1.21% Ε
Ελληνικός Δείκτης Εταιρικών Ομολόγων	119.00 Ε	119.01	-0.01	-0.01%			116.21	127.89	-6.87% Ε
Ελληνικός Δείκτης Τιμών Εταιρικών Ομολόγων	86.40 Ε	86.41	-0.01	-0.02%			84.74	95.40	-9.42% Ε

Σημείωση 1: Το κλείσιμο των Δεικτών FTSE/Μed 100, Ελληνικός Δείκτης Εταιρικών Ομολόγων και, Ελληνικός Δείκτης Τιμών Εταιρικών Ομολόγων αφορούν την συνεδρίαση της 07/12/2022.

Σημείωση 2: Ο Ελληνικός Δείκτης Mid & Small Cap είναι Customized δείκτης υπολογιζόμενος από το Χρηματιστήριο Αθηνών.

**Αναλυτικά Στοιχεία Συναλλαγών Αγοράς Χρεογράφων**

	Όλα τα Χρεόγραφα	Κύρια Αγορά	Επιτήρηση	Διαπραγματεύσιμα Αμοιβαία Κεφάλαια
<b>Σύνολα</b>	110	99	10	1
Ανοδικές / Καθοδικές / Σταθερές:	48 / 43 / 19	46 / 40 / 13	1 / 3 / 6	1 / 0 / 0
<b>Κεφαλαιοποίηση Χ.Α. (εκατ €) **</b>	64,489.34	64,122.53	366.81	
Μέση Ημερήσια Αξία Συν/γών (χιλ. €)	73,862.78	73,734.55	185.35	16.67
<b>Αξία Συναλλαγών</b>	46,267.66	46,157.18	109.03	1.46
Κύριος Πίνακας:	41,657.32	41,546.84	109.03	1.46
Προσυμφωνημένων Συναλλαγών 6_1_2_3:	4,610.34	4,610.34	0.00	0.00
Πίνακας Εκποιήσεων:	0.00	0.00	0.00	0.00
Πίνακας Ειδικών Όρων:	0.00	0.00	0.00	0.00
Μέσος Ημερήσιος Όγκος Συναλλαγών	28,788,306	28,113,372	696,108	804
<b>Όγκος Συναλλαγών</b>	15,174,858	14,599,864	574,928	66
Κύριος Πίνακας:	13,625,092	13,050,098	574,928	66
Προσυμφωνημένων Συναλλαγών 6_1_2_3:	1,549,766	1,549,766	0	0
Πίνακας Εκποιήσεων:	0	0	0	0
Πίνακας Ειδικών Όρων:	0	0	0	0
Μέσο Ημερήσιο Πλήθος Πράξεων	30,067	29,859	206	2
<b>Αριθμός Πράξεων</b>	19,346	19,188	155	3
Κύριος Πίνακας:	19,339	19,181	155	3
Προσυμφωνημένων Συναλλαγών 6_1_2_3:	7	7	0	0
Πίνακας Εκποιήσεων:	0	0	0	0
Πίνακας Ειδικών Όρων:	0	0	0	0

**Στοιχεία Συναλλαγών Κλάδων Χρηματιστηρίου Αθηνών & Χρηματοοικονομικών Προϊόντων (Δ.Α.Κ.)**

Κωδικός	Κλάδοι	Ανοδικές / Καθοδικές / Σταθερές	Αριθμός Πράξεων	Όγκος Συναλλαγών	Αξία Συναλλαγών	% στη Συνολική Αξία
12000	- Χρηματοοικονομικά Προϊόντα	1 / 0 / 0	3	66	1,456.00	0.00%
3510	- Ακίνητη Περιουσία	5 / 2 / 1	533	635,897	1,762,411.36	3.81%
3030	- Ασφάλειες	1 / 0 / 0	6	940	3,667.86	0.01%
5020	- Βιομηχανικά Προϊόντα & Υπηρεσίες	6 / 7 / 3	2,170	575,954	5,394,278.08	11.66%
4040	- Εμπόριο	1 / 2 / 1	200	40,027	94,489.49	0.20%
6010	- Ενέργεια	2 / 2 / 0	1,433	372,259	4,123,645.24	8.91%
4020	- Καταναλωτικά Προϊόντα & Υπηρεσίες	4 / 2 / 3	1,039	159,395	1,932,158.80	4.18%
5010	- Κατασκευές & Υλικά Κατασκευών	4 / 6 / 3	1,261	454,973	1,334,399.45	2.88%
4030	- Μέσα Ενημέρωσης	0 / 1 / 1	16	21,350	6,775.60	0.01%
4520	- Προσωπική Φροντίδα, Φάρμακα & Παντοπωλεία	2 / 1 / 0	249	58,037	358,997.28	0.78%
5510	- Πρώτες Ύλες	5 / 4 / 1	972	337,287	804,064.75	1.74%
4050	- Ταξίδια και Αναψυχή	2 / 3 / 1	1,470	813,953	6,443,296.10	13.93%
1010	- Τεχνολογία	3 / 4 / 2	522	191,076	447,738.22	0.97%
1510	- Τηλεπικοινωνίες	1 / 1 / 0	1,444	260,253	3,814,222.78	8.24%
3010	- Τράπεζες	4 / 2 / 0	4,484	7,685,312	10,101,853.04	21.83%
4510	- Τρόφιμα, Ποτά & Καπνοβιομηχανίες	1 / 1 / 2	274	100,129	2,085,304.66	4.51%
2010	- Υγεία	0 / 3 / 0	41	27,428	17,386.34	0.04%
6510	- Υπηρεσίες Κοινής Ωφέλειας	3 / 1 / 1	2,400	1,706,017	6,887,607.20	14.89%
3020	- Χρηματοοικονομικές Υπηρεσίες	3 / 1 / 0	798	1,626,835	653,844.95	1.41%

**Οι 10 Μετοχές με τη μεγαλύτερη Άνοδο & Πτώση**

**Κύρια Αγορά**

Μετοχές με τη μεγαλύτερη Θετική μεταβολή τιμής	Τιμή κλεισ.	Μεταβ.	Μετοχές με τη μεγαλύτερη Αρνητική μεταβολή τιμής	Τιμή κλεισ.	Μεταβ.
ΕΛΤΟΝ (ΚΟ)	2.27	9.66% #	ΙΝΤΕΡΤΕΚ (ΚΟ)	0.986	-2.86% α
ΕΥΑΘ (ΚΟ)	3.6	4.05% #	ΤΖΙΡΑΚΙΑΝ ΠΡΟΦΙΛ (ΚΟ)	1.78	-2.73% α
ΕΛΒΑΛΧΑΛΚΟΡ (ΚΟ)	1.656	3.63% #	MARFIN INVESTMENT GROUP (ΚΟ)	0.0394	-2.47% α
ΕΛΛΗΝ. ΧΡΗΜΑΤΙΣΤΗΡΙΑ-Χ.Α. (ΚΟ)	3.285	2.50% #	ΑΒΑΞ Α.Ε. (ΚΟ)	0.712	-2.47% α
ΡΕΒΟΪΛ (ΚΟ)	1.3	2.36% #	ΙΚΤΙΝΟΣ ΕΛΛΑΣ (ΚΟ)	0.488	-2.40% α
ΕΚΤΕΡ (ΚΟ)	1.35	2.27% #	ΣΑΡΑΝΤΗΣ ΓΡ. (ΚΟ)	6.69	-2.19% α
ΑΥΤΟΗΕΛΛΑΣ (ΚΟ)	10.54	1.93% #	ΜΟΤΟΔΥΝΑΜΙΚΗ (ΚΟ)	2.11	-1.86% α
ΑΤΤΙΚΑ ΣΥΜΜΕΤΟΧΩΝ (ΚΟ)	0.972	1.89% #	ΠΛΑΣΤΙΚΑ ΘΡΑΚΗΣ (ΚΟ)	3.98	-1.73% α
DIMAND (ΚΟ)	14	1.82% #	INTRACOM HOLDINGS (ΚΟ)	1.69	-1.52% α
ΤΕΧΝΙΚΗ ΟΛΥΜΠΙΑΚΗ (ΚΟ)	1.74	1.75% #	ΟΤΕ (ΚΟ)	14.8	-1.00% α

Μετοχές με τη μεγαλύτερη Αξία Συναλλαγών	Αξία (χιλ. €)	Μεταβ.	Μετοχές με το μεγαλύτερο Όγκο Συναλλαγών	Όγκος	Μεταβ.
ΟΠΑΠ (ΚΟ)	6,256.01	0.45% #	ALPHA ΥΠΗΡΕΣΙΩΝ ΣΥΜΜ (ΚΟ)	2,820,217	-0.59% α
ΜΥΤΙΛΗΝΑΙΟΣ (ΚΟ)	4,184.20	-0.42% α	EUROBANK HOLDINGS (ΚΟ)	2,592,095	0.97% #
ΟΤΕ (ΚΟ)	3,773.59	-1.00% α	ΠΕΙΡΑΙΩΣ FINANCIAL HOLD (ΚΟ)	1,600,779	1.13% #
ALPHA ΥΠΗΡΕΣΙΩΝ ΣΥΜΜ (ΚΟ)	2,839.74	-0.59% α	MARFIN INVESTMENT GROUP (ΚΟ)	1,443,921	-2.47% α
EUROBANK HOLDINGS (ΚΟ)	2,697.01	0.97% #	ΑΔΜΗΕ ΣΥΜΜΕΤΟΧΩΝ Α.Ε. (ΚΟ)	1,283,105	0.00% -
ΤΕΡΝΑ ΕΝΕΡΓΕΙΑΚΗ (ΚΟ)	2,648.48	0.99% #	ΕΘΝΙΚΗ ΤΡΑΠΕΖΑ (ΚΟ)	650,167	0.83% #
ΑΔΜΗΕ ΣΥΜΜΕΤΟΧΩΝ Α.Ε. (ΚΟ)	2,378.30	0.00% -	ΟΠΑΠ (ΚΟ)	473,513	0.45% #
ΕΘΝΙΚΗ ΤΡΑΠΕΖΑ (ΚΟ)	2,366.54	0.83% #	ΜΠΛΕ ΚΕΔΡΟΣ (ΚΟ)	435,835	1.42% #
ΜΟΤΟΡ ΟΪΛ (ΚΟ)	2,320.19	-0.59% α	ΟΤΕ (ΚΟ)	253,738	-1.00% α
ΠΕΙΡΑΙΩΣ FINANCIAL HOLD (ΚΟ)	2,147.39	1.13% #	HELLENIQ ENERGY (ΚΟ)	231,207	-0.53% α

Σημείωση: Απεικονίζονται οι Μετοχές που δεν ανήκουν στην Κατηγορία Επιτήρησης και πραγματοποίησαν κατά τη διάρκεια της συνεδρίασης Αξία Συναλλαγών μεγαλύτερη από 10,000 Ευρώ.

**Αναλυτικά Στοιχεία Συναλλαγών Αγοράς Παραγώγων**

	Αριθμός Πράξεων	Όγκος	Ανοικτές θέσεις
<b>Σ.Μ.Ε. σε Δείκτες</b>	87	291	5,024
FTSE/X.A. Τράπεζες	0	0	33
FTSE/X.A. Large Cap	87	291	4,991
<b>Σ.Μ.Ε. σε Μετοχές</b>	1,703	55,833	324,497
ΑΔΜΗΕ ΣΥΜΜΕΤΟΧΩΝ Α.Ε. (ΚΟ)	78	974	6,964
ΑΛΡΗΑ ΥΠΗΡΕΣΙΩΝ ΣΥΜΜ (ΚΟ)	210	17,705	149,822
COCA-COLA HBC AG (ΚΟ)	7	15	570
CENERGY HOLDINGS (ΚΑ)	5	129	5,225
ΕΛΛΑΚΤΩΡ (ΚΟ)	5	12	620
EUROBANK HOLDINGS (ΚΟ)	145	7,491	17,363
ΕΥΔΑΠ (ΚΟ)	2	26	398
FOURLIS ΣΥΜΜΕΤΟΧΩΝ (ΚΟ)	17	34	1,438
ΓΕΚ ΤΕΡΝΑ (ΚΟ)	58	365	8,173
ΕΛΛΗΝ. ΧΡΗΜΑΤΙΣΤΗΡΙΑ-Χ.Α. (ΚΟ)	36	137	1,212
HELLENIC ENERGY (ΚΟ)	45	156	1,016
INTRACOM HOLDINGS (ΚΟ)	42	93	3,568
JUMBO (ΚΟ)	23	27	833
LAMDA DEVELOPMENT(ΚΟ)	144	5,345	5,476
MARFIN INVESTMENT GROUP (ΚΟ)	32	4,761	18,990
ΜΟΤΟΡ ΟΙΛ (ΚΟ)	3	37	705
ΜΥΤΙΛΗΝΑΙΟΣ (ΚΟ)	72	223	1,745
ΕΘΝΙΚΗ ΤΡΑΠΕΖΑ (ΚΟ)	143	4,484	16,376
ΟΠΑΠ (ΚΟ)	50	578	1,469
ΟΤΕ (ΚΟ)	115	614	6,394
ΟΛΠ (ΚΟ)	7	172	512
ΠΕΙΡΑΙΩΣ FINANCIAL HOLD (ΚΟ)	94	2,351	38,316
ΔΕΗ (ΚΟ)	172	5,244	24,802
ΤΕΡΝΑ ΕΝΕΡΓΕΙΑΚΗ (ΚΟ)	131	4,347	6,745
TITAN CEMENT (ΚΑ)	20	37	1,375
VIOHALCO SA/NV (ΚΑ)	47	476	4,390
<b>Δικαιώματα σε Δείκτες</b>	6	51	1,667
FTSE/X.A. Large Cap	6	51	1,667
<b>Δικαιώματα σε Μετοχές</b>	4	13	827
ΑΛΡΗΑ ΥΠΗΡΕΣΙΩΝ ΣΥΜΜ (ΚΟ)	0	0	30
ΕΘΝΙΚΗ ΤΡΑΠΕΖΑ (ΚΟ)	0	0	0
ΟΠΑΠ (ΚΟ)	0	0	47
ΟΤΕ (ΚΟ)	2	6	157
ΠΕΙΡΑΙΩΣ FINANCIAL HOLD (ΚΟ)	2	7	283
ΔΕΗ (ΚΟ)	0	0	310
<b>Συνολική Δραστηριότητα</b>	1,800	56,188	332,015











Ημερήσιο Δελτίο Τιμών

Έτος: 143 Αύξων Αριθμός Συνεδρίασης: 234

Ενότητα 2: Αναλυτικά Στοιχεία Συναλλαγών Χρεογράφων

Παρασκευή, 9 Δεκεμβρίου, 2022

Πληθος Χρεογράφων	Ονομ. Αξία	Μερίσματα [1]			Ημερ. Τελευτ. Αποκοπής		Σημ.	Χρεόγραφο	Τιμή κλεισίματος	% μεταβ.	Προηγ. Κλείσιμο- ημ/νία		Άνοιγμα	Κατωτ Τιμή	Ανωτ Τιμή	Τελ Τιμή	Σταθμ Τιμή	Τελευταία ζήτηση [7]	Τελευταία προσφορά [7]	Ρ/Ε μετά φ.	Χρήσιμ Όγκος	Πράξεις	Αξία Συναλλαγών[8]	Χ.Α. Εταιρείας (χιλ. €) [3,5]	Χαμηλό έτους	Υψηλό έτους	Κλάδος [4]
		2019	2020	2021	Μέρισμα [2]	Δικαίωμα					Προηγ.	Κλείσιμο- ημ/νία															
66,948,210	0.300	---	---	---	22/09/2015	22/09/2015	5179	FOLLI-FOLLIE (ΚΟ)	4.8	---	4.8	24/05/2018	---	---	---	---	---	---	---	---	---	---	---	321,351.41	4.8	4.8	40401030
12,417,000	0.310	---	---	---	27/08/2019	28/08/2017	5233	MLS ΠΛΗΡΟΦΟΡΙΚΗ (ΚΟ)	0.57	---	0.57	12/05/2020	---	---	---	---	---	---	---	---	---	---	---	7,077.69	0.57	0.57	10101015
33,301,715	0.320	---	---	---	27/06/2003	08/07/2009	5241	ΑΕΓΕΚ (ΚΟ)	0.035	---	0.035	25/06/2020	---	---	---	---	---	---	---	---	---	---	---	1,165.56	0.035	0.035	50101010
4,737,503	0.320	---	---	---	22/06/2005	22/09/2015	5115	ΒΑΡΑΓΚΗΣ (ΚΟ)	0.11	---	0.11	02/03/2022	---	---	---	---	---	---	---	---	---	---	---	521.13	0.11	0.11	40202015
1,001,643	0.040	---	---	---	23/05/2005	17/08/2022	5206	Γ.Ε. ΔΗΜΗΤΡΙΟΥ (ΚΟ)	0.0125	---	0.0125	30/04/2019	---	---	---	---	---	---	---	---	---	---	---	12.52	0.0125	0.9625	40202020
7,085,888	1.59	---	---	---	02/07/1996	06/09/2010	5216	ΕΛΒΙΕΜΕΚ (ΚΟ)	2.6	---	2.6	30/09/2019	---	---	---	---	---	---	---	---	---	---	---	18,423.31	2.6	2.6	35101010
25,179,640	0.600	---	---	---	08/08/1994	19/09/2000	5191	Ι. ΜΠΟΥΤΑΡΗΣ & ΥΙΟΣ (ΚΟ)	0.026	---	0.026	01/10/2018	---	---	---	---	---	---	---	---	---	---	---	742.45	0.026	0.026	45101015
1,540,000	0.600	---	---	---	08/08/1994	19/09/2000	5192	Ι. ΜΠΟΥΤΑΡΗΣ & ΥΙΟΣ (ΠΟ)	0.057	---	0.057	01/10/2018	---	---	---	---	---	---	---	---	---	---	---	742.45	0.057	0.057	45101015

**Σημειώσεις Χρεογράφων**

Κωδικός	Κείμενο σημείωσης
( )	- Προσαρμοσμένα Μέρισματα λόγω διανομής Δωρεάν μετοχών.
*	- Τελευταία προσαρμοσμένη τιμή κλεισίματος.
[1]	- Καθαρά μερίσματα.
[2]	- Στη στήλη "Ημερ. Αποκοπής τελευταίου δικαιώματος" αναφέρεται η Ημερομηνία εισαγωγής για Νέες Εταιρείες.
[3]	- Η Χρηματιστηριακή αξία αναφέρεται στο σύνολο των μετοχών
[4]	- Η κωδικοποίηση των Κλάδων Οικονομικής Δραστηριότητας του Χ.Α. παρουσιάζονται στο Παράρτημα Α
[5]	- Η Χρηματιστηριακή Αξία αναφέρεται στο σύνολο των κατηγοριών μετοχών (εφόσον έχουν εισαχθεί περισσότερες της μιας κατηγορίες) και δεν αναφέρεται σε επιμέρους κατηγορίες μετοχών μιας εταιρείας.
[6]	- P/E μεγαλύτερο του 100
[7]	- Τελευταία εικόνα του Βιβλίου Εντολών πριν το τέλος της συνεδρίασης
[8]	- Στην Αξία Συναλλαγών των Μετοχών περιλαμβάνονται όλοι οι τύποι Πακέτων
4750	- Μεταφορά στην Κατηγορία Επιτήρησης από 8/4/2011.
4912	- Μεταφορά στην κατηγορία Επιτήρησης από 31/7/2012.
4955	- Μεταφορά στην Επιτήρηση από 5/4/2013.
4957	- Μεταφορά στην Επιτήρηση από 5/4/2013.
4958	- Μεταφορά στην Επιτήρηση από 5/4/2013.
4959	- Μεταφορά στην Επιτήρηση από 5/4/2013.
5093	- Μεταφορά στην Κατηγορία Επιτήρησης από 8/4/2015.
5115	- Μεταφορά στην Κατηγορία Επιτήρησης από 15/04/2016.
5141	- Μεταφορά στην Κατηγορία Επιτήρησης από 10/05/2017.
5160	- Μεταφορά στην Κατηγορία Επιτήρησης από 15/04/2016.
5162	- Μεταφορά στην Κατηγορία Επιτήρησης από 21/12/2009.
5165	- Μεταφορά στην Κατηγορία Επιτήρησης από 15/02/2018.
5179	- Αναστολή διαπραγμάτευσης από 25/05/2018.
5191	- Αναστολή διαπραγμάτευσης από 02/10/2018.
5192	- Αναστολή διαπραγμάτευσης από 02/10/2018.
5193	- Μεταφορά στην κατηγορία Επιτήρησης από 25/10/2018.
5194	- Μεταφορά στην κατηγορία Επιτήρησης από 25/10/2018.
5197	- Μεταφορά στην κατηγορία Επιτήρησης από 07/11/2018.
5206	- Αναστολή διαπραγμάτευσης από 02/05/2019.
5216	- Αναστολή διαπραγμάτευσης από 01/10/2019.
5232	- Μεταφορά στην Κατηγορία Επιτήρησης από 08/04/2011.
5233	- Αναστολή διαπραγμάτευσης από 13/05/2020.
5241	- Αναστολή διαπραγμάτευσης από 26/06/2020
5243	- Αναστολή διαπραγμάτευσης από 01/07/2020.
5245	- Μεταφορά στη Κατηγορία Επιτήρησης από 09/07/2020.
5248	- Μεταφορά στην κατηγορία Επιτήρησης από 06/09/2011.
5253	- Μεταφορά στην Επιτήρηση από 14/5/2021.
5266	- Αναστολή διαπραγμάτευσης από 04/05/2022.

**Στοιχεία Συναλλαγών Πακέτων**

Χρεόγραφο	Όγκος πακέτου	Τιμή πακέτου	Αξία πακέτου	Ώρα έγκρισης	Σημείωση
ΠΕΙΡΑΙΩΣ FINANCIAL HOLD (ΚΟ)	500,000	1.34	667,500.00	10:51:40	20
ΟΠΑΠ (ΚΟ)	40,000	13.18	527,200.00	11:29:05	20
EUROBANK HOLDINGS (ΚΟ)	500,000	1.04	520,500.00	12:39:09	20
ΟΛΠ (ΚΟ)	17,000	16.04	272,680.00	13:53:19	20
ΜΠΛΕ ΚΕΔΡΟΣ (ΚΟ)	359,280	2.25	808,380.00	15:27:01	20
ΟΛΠ (ΚΟ)	18,737	16.04	300,541.48	16:27:43	20
ΟΠΑΠ (ΚΟ)	114,749	13.19	1,513,539.31	17:08:05	20

**Σημειώσεις πακέτων**

- 9 - Μέθοδος 6-1 / Ειδική Χρέωση
- 10 - Μέθοδος 6-1 / Ειδική Χρέωση, Αυθημερόν Διακανονισμός
- 14 - Μέθοδος 6-3 / Πακέτο Αποκατάστασης, Ατελής αγορά και Πώληση
- 18 - Μέθοδος 6-2 / SPOT 1
- 19 - Μέθοδος 6-2 / SPOT 2
- 20 - Μέθοδος 6-1 και Μέθοδος 6-1 Αυθημερόν Διακανονισμός
- 21 - Άλλη Προσυμφωνημένη

**Στοιχεία Συναλλαγών Δικαιωμάτων**

Ημερ. αποκοπής	Έναρξη εξάσκησης	Λήξη εξάσκησης	Λήξη διαπραγμάτευσης	Δικαιώματα	Κατωτ Τιμή	Ανωτ Τιμή	Τιμή κλεισ.	Τελευταία ζήτηση	Τελευταία προσφορά	Όγκος	Πράξεις	Αξία Συναλλαγών
28/11/2022	01/12/2022	14/12/2022	09/12/2022	LAVIPHARM A.E. (ΚΟ)	0.001	0.002	0.002	---	---	107.670	31	63.59



## Στοιχεία Συναλλαγών Εκποιήσεων

Χρεόγραφα	Τύπος Χρεογράφου	Όγκος Συναλλαγών	Αριθμός Πράξεων	Αξία Συναλλαγών	Σημείωση
-----------	------------------	------------------	-----------------	-----------------	----------

Δεν πραγματοποιήθηκαν Εκποιήσεις Μετοχών.

## Σημειώσεις Εκποιήσεων

- 1 - Δημόσιος Ανοικτός Πλειστηριασμός
- 2 - Εκποίηση Ενσώματων Ονομαστικών Μετοχών
- 3 - Εκποίηση Αδιάθετων Κλασματικών Υπολοίπων

**Στοιχεία Ενεργητικού Διαπραγματεύσιμων Αμοιβαίων Κεφαλαίων (Δ.Α.Κ.)**

	Ημερομηνία συναλλαγών	Δημιουργία / Εξαγορά	Αριθ. Μερ. (T-1)	Νέα Μερ. (T-1)	Εξαγορασθ. Μερ. (T-1)	Μερίδια (T) [1]	Αξία Ενεργητικού [2]	Καθαρή Τιμή	Μέρισμα /Μερίδιο	Ημερ. Αποκοπής
ALPHA ETF FTSE Athex Large Cap	09/12/2022	5,000	906,928	---	---	906,928	20,194,580.00	22.2670	0.52	01/07/2022

**Σημειώσεις Δ.Α.Κ.**

[1] - Αριθμ. μεριδίων (T) = Αριθμ. μεριδίων (T-1) + Νεοεκδιθέντα μερίδια (T-1) - Εξαγορασθέντα μερίδια (T-1)

[2] - Περιλαμβάνονται και τα μερίδια που δημιουργήθηκαν / εξαγοράσθηκαν την ημέρα T-1.

Περιγραφή	Στοιχεία
Όνομασία Δ.Α.Κ.	ALPHA ETF FTSE Athex Large Cap
Σύμβολο Δ.Α.Κ. (GR)	ΑΔΑΚ
Σύμβολο Δ.Α.Κ. (EN)	AETF
ISIN Δ.Α.Κ.	GRF000153004
Κατηγορία Διαπραγμάτευσης	Διαπραγματεύσιμα Αμοιβαία Κεφάλαια (Δ.Α.Κ.)
Τύπος Δ.Α.Κ.	Μετοχών
Τρόπος διαχείρισης	Παθητικός
Επενδυτική Στρατηγική	Σκοπός της επενδυτικής πολιτικής του Αμοιβαίου Κεφαλαίου είναι η αναπαραγωγή της αποδόσεως του Δείκτη FTSE/X.A. Large Cap του Χρηματιστηρίου Αθηνών σε όρους Ευρώ, ακολουθώντας πλήρως και πανομοιότυπες τη σύνθεση του υποκείμενου Δείκτη.
Εκδότης	ΑΛΦΑ ASSET MANAGEMENT Α.Ε.Δ.Α.Κ.
Εταιρεία Διαχείρισης	ΑΛΦΑ ASSET MANAGEMENT Α.Ε.Δ.Α.Κ.
Ειδικοί Διαπραγματευτές	ΑΛΦΑ FINANCE Α.Χ.Ε.Π.Ε.Υ. , ΕΘΝΙΚΗ ΧΡΗΜΑΤΙΣΤΗΡΙΑΚΗ Α.Χ.Ε.Π.Ε.Υ.
Θεματοφύλακας	ΑΛΦΑ ΤΡΑΠΕΖΑ Α.Ε.
Σύμβολο Δείκτη (GR)	FTSE
Σύμβολο Δείκτη (EN)	FTSE
Όνομασία Δείκτη	FTSE/X.A. Large Cap
ISIN Δείκτη	GRI99201A006
Κλάσμα Δείκτη [1]	1/100
Αρχική Τιμή Μεριδίου	21.76
Συνολικός Αριθμός Μεριδίων [2]	906,928
Ημερομηνία πρώτης Έκδοσης	14/01/2008
Ημερομηνία έναρξης Διαπραγμάτευσης	24/01/2008
Νόμισμα Διαπραγμάτευσης	ΕΥΡΩ
Νόμισμα Ενεργητικού	ΕΥΡΩ
Αρχική Αξία Ενεργητικού [3]	3,000,000.00
Αριθμ. Μεριδίων για Δημιουργία-Εξαγορά [4]	5,000
Αμοιβή Διαχείρισης	0.375

**Σημειώσεις Δ.Α.Κ.**

[1] - Το κλάσμα της τιμής του δείκτη που αποτελεί η τιμή της πρώτης έκδοσης

[2] - Ο αριθμός μεριδίων που διαπραγματεύθηκαν στο Χρηματιστήριο την ημέρα T

[3] - Η αξία του ενεργητικού κατά την έκδοση

[4] - Ο αριθμός μεριδίων που απαιτείται κατά τη διαδικασία δημιουργίας εξαγοράς

09/12/2022

# Ανακοινώσεις

Η.Δ.Τ.

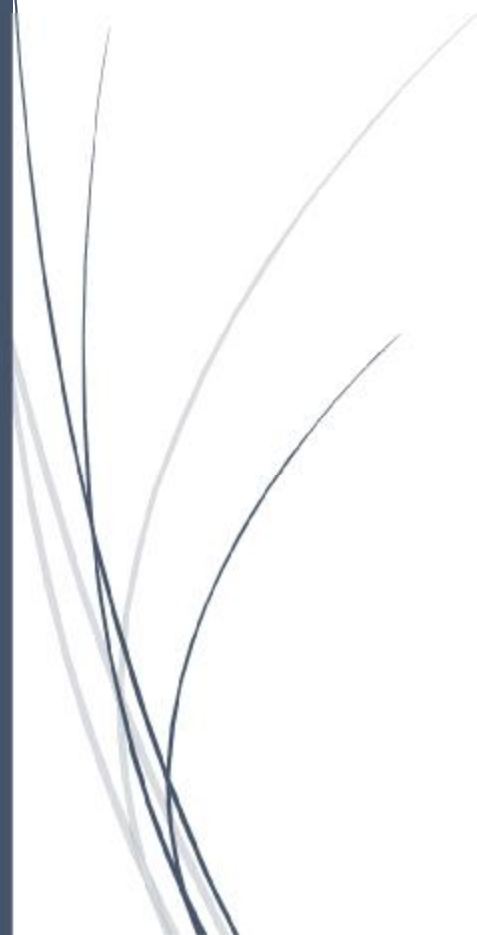

## ΑΝΑΚΟΙΝΩΣΕΙΣ

### ΓΝΩΣΤΟΠΟΙΗΣΕΙΣ ΕΤΑΙΡΙΩΝ

**From:** Ο.Τ.Ε. Α.Ε.  
**Posted At:** 08 December 2022 16:49  
**Conversation:** Ανακοίνωση Ρυθμιζόμενης Πληροφορίας % συμμετοχής της DT στην ΟΤΕ ΑΕ  
**Posted To:** DOLAnnouncements2  
**Subject:** Ανακοίνωση Ρυθμιζόμενης Πληροφορίας % συμμετοχής της DT στην ΟΤΕ ΑΕ

Δείτε την ανακοίνωση.

[Ανακοίνωση](#)

From: ΚΡΙ-ΚΡΙ Α.Ε.  
Posted At: 08 December 2022 16:59  
Conversation: Απόκτηση Ιδίων Μετοχών  
Posted To: DOLAnnouncements2  
  
Subject: Απόκτηση Ιδίων Μετοχών

Η Εταιρεία με την επωνυμία «ΚΡΙ-ΚΡΙ ΒΙΟΜΗΧΑΝΙΑ ΓΑΛΑΚΤΟΣ ΑΝΩΝΥΜΗ ΒΙΟΜΗΧΑΝΙΚΗ & ΕΜΠΟΡΙΚΗ ΕΤΑΙΡΙΑ», με Α.Φ.Μ. 094289571 και αριθ. Γ.Ε.ΜΗ. 113772252000 [εφεξής η «**Εταιρεία**»], ανακοινώνει ότι, κατ' εφαρμογή της από 05.07.2022 απόφασης της Τακτικής Γενικής Συνέλευσης καθώς και σε συνέχεια της συνακόλουθης από 04.10.2022 ανακοίνωσής της, την 07.12.2022 απέκτησε μέσω του Χρηματιστηρίου Αθηνών 2.900 ίδιες μετοχές με τιμή κτήσης 5,9672 ευρώ ανά μετοχή, συνολικής αξίας 17.305,00 ευρώ.

Οι αποκτήσεις αυτές πραγματοποιήθηκαν μέσω του μέλους του Χρηματιστηρίου Αθηνών με την επωνυμία Εθνική Χρηματιστηριακή Α.Ε.Π.Ε.Υ. Μετά και την προαναφερόμενη απόκτηση, η Εταιρεία κατέχει συνολικά 84.263 ίδιες μετοχές, ήτοι ποσοστό 0,255% του συνόλου των μετοχών της Εταιρείας.

*Η ανακοίνωση εκδίδεται σύμφωνα με τον Κανονισμό (ΕΕ) αριθ. 596/2014 και τον κατ' εξουσιοδότηση Κανονισμό (ΕΕ) 2016/1052.*

From: ΡΕΒΟΪΛ Α.Ε.Ε.Π.  
Posted At: 08 December 2022 17:06  
Conversation: Έκθεση Βιώσιμης Ανάπτυξης 2021  
Posted To: DOLAnnouncements2  
  
Subject: Έκθεση Βιώσιμης Ανάπτυξης 2021

Δείτε εδώ την Ανακοίνωση

[ΕΚΘΕΣΗ ΒΙΩΣΙΜΗΣ ΑΝΑΠΤΥΞΗΣ 2021](#)

From: Ι. ΚΛΟΥΚΙΝΑΣ-Ι. ΛΑΠΠΑΣ Α.Ε.  
Posted At: 08 December 2022 17:08  
Conversation: ΑΝΑΚΟΙΝΩΣΗ ΣΧΕΤΙΚΑ ΜΕ ΣΧΟΛΙΑΣΜΟ ΔΗΜΟΣΙΕΥΜΑΤΩΝ  
ΤΟΥ ΤΥΠΟΥ  
Posted To: DOLAnnouncements2  
Subject: ΑΝΑΚΟΙΝΩΣΗ ΣΧΕΤΙΚΑ ΜΕ ΣΧΟΛΙΑΣΜΟ ΔΗΜΟΣΙΕΥΜΑΤΩΝ  
ΤΟΥ ΤΥΠΟΥ

**Ανακοίνωση της Εταιρείας**

**«Ι. ΚΛΟΥΚΙΝΑΣ – Ι. ΛΑΠΠΑΣ ΤΕΧΝΙΚΗ ΚΑΙ ΕΜΠΟΡΙΚΗ ΑΝΩΝΥΜΟΣ ΕΤΑΙΡΕΙΑ»**

**ΑΡ. Γ.Ε.ΜΗ. 002052601000**

Η εταιρεία με την επωνυμία **«Ι. ΚΛΟΥΚΙΝΑΣ – Ι. ΛΑΠΠΑΣ ΤΕΧΝΙΚΗ ΚΑΙ ΕΜΠΟΡΙΚΗ ΑΝΩΝΥΜΟΣ ΕΤΑΙΡΕΙΑ»** (εφεξής η **«Εταιρεία»**), με βάση την κείμενη νομοθεσία και προς ενημέρωση του επενδυτικού κοινού, ανακοινώνει με την παρούσα σε αυτό σε συνέχεια σχετικού δημοσιεύματος, ότι όπως την ενημέρωσαν μέτοχοι της οικογένειας Λάππα, δεν έχουν δεχθεί και κατά συνέπεια δεν έχουν αποδεχθεί ούτε απορρίψει, πρόταση για την εξαγορά των μετοχών τους στην Εταιρεία, διαψεύδοντας καθ' ον τρόπο το εν λόγω δημοσίευμα.

Αθήνα, 8 Δεκεμβρίου 2022

Το Διοικητικό Συμβούλιο



**From:** ALPHA TRUST Α.Ε.Δ.Α.Κ.Ο.Ε.Ε.  
**Posted At:** 08 December 2022 17:09  
**Conversation:** ΓΝΩΣΤΟΠΟΙΗΣΗ ΓΙΑ ΤΗΝ ΑΓΟΡΑ ΙΔΙΩΝ ΜΕΤΟΧΩΝ  
**Posted To:** DOLAnnouncements2  
  
**Subject:** ΓΝΩΣΤΟΠΟΙΗΣΗ ΓΙΑ ΤΗΝ ΑΓΟΡΑ ΙΔΙΩΝ ΜΕΤΟΧΩΝ

### **ΑΝΑΚΟΙΝΩΣΗ ΑΓΟΡΑΣ ΙΔΙΩΝ ΜΕΤΟΧΩΝ**

Η ανώνυμη εταιρεία με την επωνυμία «ALPHA TRUST Ανώνυμη Εταιρεία Διαχείρισης Αμοιβαίων Κεφαλαίων και Οργανισμών Εναλλακτικών Επενδύσεων» (η «Εταιρεία») ενημερώνει το επενδυτικό κοινό ότι, σύμφωνα με το άρθρο 49 του Ν.4548/2018 και κατ' εφαρμογή της από 22.10.2021 απόφασης της Έκτακτης Γενικής Συνέλευσης των μετόχων και της από 09.11.2021 απόφασης του Διοικητικού Συμβουλίου της Εταιρείας, προέβη στις 07.12.2022, μέσω της EUROBANK EQUITIES Α.Ε.Π.Ε.Υ., σε αγορά 309 ιδίων μετοχών με μέση τιμή κτήσης 4,30 ευρώ ανά μετοχή, συνολικής αξίας 1.328,70 ευρώ.

Μετά την προαναφερόμενη συναλλαγή η Εταιρεία κατέχει 122.851 ίδιες μετοχές, με μέση τιμή κτήσης 3,22 ευρώ ανά μετοχή, ήτοι ποσοστό 3,94% του συνόλου των μετοχών της Εταιρείας.

**Κηφισιά, 08.12.2022**

**From:** ΑΛΟΥΜΥΛ Α.Ε.  
**Posted At:** 08 December 2022 17:29  
**Conversation:** ΣΧΟΛΙΑΣΜΟΣ ΒΑΣΙΚΩΝ ΟΙΚΟΝΟΜΙΚΩΝ ΜΕΓΕΘΩΝ  
ΕΝΝΕΑΜΗΝΟΥ  
**Posted To:** DOLAnnouncements2  
  
**Subject:** ΣΧΟΛΙΑΣΜΟΣ ΒΑΣΙΚΩΝ ΟΙΚΟΝΟΜΙΚΩΝ ΜΕΓΕΘΩΝ  
ΕΝΝΕΑΜΗΝΟΥ

ΔΕΙΤΕ ΤΟ ΣΥΝΗΜΜΕΝΟ

[ΑΝΑΚΟΙΝΩΣΗ](#)

From: LAMDA DEVELOPMENT A.E.  
Posted At: 08 December 2022 17:41  
Conversation: Απόσπασμα Πρακτικού Διοικητικού Συμβουλίου  
Posted To: DOLAnnouncements2  
  
Subject: Απόσπασμα Πρακτικού Διοικητικού Συμβουλίου

[Απόσπασμα Πρακτικού Διοικητικού Συμβουλίου](#)  
[Απόσπασμα Πρακτικού Διοικητικού Συμβουλίου](#)

**From:** ΑΤΤΙΚΕΣ ΕΚΔΟΣΕΙΣ Α.Ε.  
**Posted At:** 08 December 2022 17:44  
**Conversation:** ΑΝΑΚΟΙΝΩΣΗ ΒΑΣΙΚΩΝ ΟΙΚΟΝΟΜΙΚΩΝ ΜΕΓΕΘΩΝ  
ΕΝΝΕΑΜΗΝΟΥ 2022  
**Posted To:** DOLAnnouncements2  
  
**Subject:** ΑΝΑΚΟΙΝΩΣΗ ΒΑΣΙΚΩΝ ΟΙΚΟΝΟΜΙΚΩΝ ΜΕΓΕΘΩΝ  
ΕΝΝΕΑΜΗΝΟΥ 2022

Δείτε την συνημμένη ανακοίνωση

[ΕΝΗΜΕΡΩΣΗ ΒΑΣΙΚΩΝ ΟΙΚΟΝΟΜΙΚΩΝ ΜΕΓΕΘΩΝ ΕΝΝΕΑΜΗΝΟΥ](#)

**From:** ΑΤΤΙΚΕΣ ΕΚΔΟΣΕΙΣ Α.Ε.  
**Posted At:** 08 December 2022 17:48  
**Conversation:** ΑΝΑΚΟΙΝΩΣΗ ΓΙΑ ΑΠΟΤΕΛΕΣΜΑΤΑ ΦΟΡΟΛΟΓΙΚΟΥ ΕΛΕΓΧΟΥ  
**Posted To:** DOLAnnouncements2  
  
**Subject:** ΑΝΑΚΟΙΝΩΣΗ ΓΙΑ ΑΠΟΤΕΛΕΣΜΑΤΑ ΦΟΡΟΛΟΓΙΚΟΥ ΕΛΕΓΧΟΥ

Η Εταιρεία «ΑΤΤΙΚΕΣ ΕΚΔΟΣΕΙΣ Α.Ε.», σε εφαρμογή των διατάξεων της παραγράφου 4.1.3.1 του Κανονισμού του Χρηματιστηρίου Αθηνών και του άρθρου 17 παρ. 1 του Κανονισμού (ΕΕ) 596/2014 γνωστοποιεί στο επενδυτικό κοινό ότι ολοκληρώθηκε ο φορολογικός έλεγχος της εταιρείας από τον Ορκωτό Ελεγκτή Λογιστή για την χρήση 2021 τόσο στην Εταιρεία, όσο και στις θυγατρικές εταιρείες «ΤΗΛΕΡΑΜΑ Α.Ε.», «ΛΑΜΨΗ ΕΚΔΟΣΕΙΣ Α.Ε.», «ΙΟΝΙΚΕΣ ΕΚΔΟΣΕΙΣ Α.Ε.», «INTERNATIONAL RADIO NETWORKS Α.Ε.» και «AIRLINK Α.Ε.» και εκδόθηκαν οι αντίστοιχες εκθέσεις φορολογικής συμμόρφωσης με συμπέρασμα «χωρίς επιφύλαξη».

From: IDEAL HOLDINGS A.E.  
Posted At: 08 December 2022 19:33  
Conversation: Ανακοίνωση για αγορά ιδίων μετοχών  
Posted To: DOLAnnouncements2  
  
Subject: Ανακοίνωση για αγορά ιδίων μετοχών

Η εταιρεία «IDEAL HOLDINGS A.E.» (εφεξής η «Εταιρεία») ανακοινώνει ότι σε εφαρμογή απόφασης της Έκτακτης Γενικής Συνέλευσης των μετόχων της 02.12.2021, της απόφασης του Διοικητικού Συμβουλίου της Εταιρείας της 23.12.2021 και βάσει της από 23.12.2021 Ανακοίνωσης Προγράμματος Αγοράς ιδίων μετοχών, προέβη την 07.12.2022 σε αγορά 5.000 ιδίων μετοχών με μέση τιμή κτήσης ευρώ 3,50 ανά μετοχή, συνολικής αξίας ευρώ 17.500,00 και την 08.12.2022 σε αγορά 5.000 ιδίων μετοχών με μέση τιμή κτήσης ευρώ 3,50 ανά μετοχή, συνολικής αξίας ευρώ 17.500,00. Οι αγορές πραγματοποιήθηκαν μέσω του μέλους του Χρηματιστηρίου Αθηνών, "ΠΕΙΡΑΙΩΣ Α.Ε.Π.Ε.Υ."

Μετά τις προαναφερόμενες αγορές, η Εταιρεία κατέχει 320.358 ίδιες μετοχές, οι οποίες αντιστοιχούν σε ποσοστό 0,7982% του συνόλου των μετοχών της Εταιρείας.

*Η ανακοίνωση εκδίδεται σύμφωνα με τον Κανονισμό (ΕΕ) αριθ. 596/2004 του Ευρωπαϊκού Κοινοβουλίου και του Συμβουλίου της 16<sup>ης</sup> Απριλίου 2014 και τον κατ' εξουσιοδότηση Κανονισμό (ΕΕ) 2016/1052 της Επιτροπής της 8<sup>ης</sup> Μαρτίου 2016.*

**From:** ΕΘΝΙΚΗ ΤΡΑΠΕΖΑ ΤΗΣ ΕΛΛΑΔΟΣ Α.Ε.

**Posted At:** 09 December 2022 08:17

**Conversation:** Δελτίο Τύπου-Η Εθνική Τράπεζα ανακοινώνει την ολοκλήρωση της πώλησης του 51% του μετοχικού κεφαλαίου της NBG Pay A.E. στην EVO Payments, Inc.

**Posted To:** DOLAnnouncements2

**Subject:** Δελτίο Τύπου-Η Εθνική Τράπεζα ανακοινώνει την ολοκλήρωση της πώλησης του 51% του μετοχικού κεφαλαίου της NBG Pay A.E. στην EVO Payments, Inc.

Δελτίο Τύπου-Η Εθνική Τράπεζα ανακοινώνει την ολοκλήρωση της πώλησης του 51% του μετοχικού κεφαλαίου της NBG Pay A.E. στην EVO Payments, Inc.

[Δελτίο Τύπου-Η Εθνική Τράπεζα ανακοινώνει την ολοκλήρωση της πώλησης του 51% του μετοχικού κεφαλαίου της NBG Pay A.E. στην EVO Payments, Inc.](#)

**From:** ΜΟΤΟΡ ΟΪΛ Α.Ε.  
**Posted At:** 09 December 2022 09:10  
**Conversation:** Ρυθμιζόμενη Πληροφορία: Αγορές Ιδίων Μετοχών (Απόφαση ΕΓΣ 30/6/2022)  
**Posted To:** DOLAnnouncements2  
**Subject:** Ρυθμιζόμενη Πληροφορία: Αγορές Ιδίων Μετοχών (Απόφαση ΕΓΣ 30/6/2022)

Η ΜΟΤΟΡ ΟΙΛ (ΕΛΛΑΣ) ΔΙΥΛΙΣΤΗΡΙΑ ΚΟΡΙΝΘΟΥ Α.Ε. ανακοινώνει ότι στις 8 Δεκεμβρίου 2022 προέβη σε αγορά 14.533 μετοχών της Εταιρείας συνολικής αξίας Ευρώ 294.557,28 (μέση τιμή κτήσης: Ευρώ 20,6282 ανά μετοχή).

Ο συνολικός αριθμός ιδίων μετοχών που κατέχει η Εταιρεία ανέρχεται σε 1.756.990 που αντιστοιχεί σε ποσοστό 1,59% του μετοχικού της κεφαλαίου. Η μέση τιμή κτήσης των ιδίων μετοχών ανέρχεται σε Ευρώ 15,69 ανά μετοχή. Η αγορά των ανωτέρω ιδίων μετοχών πραγματοποιήθηκε μέσω του Μέλους του Χρηματιστηρίου Αθηνών ΠΕΙΡΑΙΩΣ ΑΕΠΕΥ.

Μαρούσι, 9 Δεκεμβρίου 2022

Το Διοικητικό Συμβούλιο



From: KPI-KPI A.E.  
Posted At: 09 December 2022 09:33  
Conversation: Ανακοίνωση Απόκτησης Ιδίων Μετοχών  
Posted To: DOLAnnouncements2  
  
Subject: Ανακοίνωση Απόκτησης Ιδίων Μετοχών

Η Εταιρεία με την επωνυμία «ΚΡΙ-ΚΡΙ ΒΙΟΜΗΧΑΝΙΑ ΓΑΛΑΚΤΟΣ ΑΝΩΝΥΜΗ ΒΙΟΜΗΧΑΝΙΚΗ & ΕΜΠΟΡΙΚΗ ΕΤΑΙΡΙΑ», με Α.Φ.Μ. 094289571 και αριθ. Γ.Ε.ΜΗ. 113772252000 [εφεξής η «**Εταιρεία**»], ανακοινώνει ότι, κατ' εφαρμογή της από 05.07.2022 απόφασης της Τακτικής Γενικής Συνέλευσης καθώς και σε συνέχεια της συνακόλουθης από 04.10.2022 ανακοίνωσής της, την 08.12.2022 απέκτησε μέσω του Χρηματιστηρίου Αθηνών 3.000 ίδιες μετοχές με τιμή κτήσης 5,9395 ευρώ ανά μετοχή, συνολικής αξίας 17.818,44 ευρώ.

Οι αποκτήσεις αυτές πραγματοποιήθηκαν μέσω του μέλους του Χρηματιστηρίου Αθηνών με την επωνυμία Εθνική Χρηματιστηριακή Α.Ε.Π.Ε.Υ. Μετά και την προαναφερόμενη απόκτηση, η Εταιρεία κατέχει συνολικά 87.263 ίδιες μετοχές, ήτοι ποσοστό 0,264% του συνόλου των μετοχών της Εταιρείας.

*Η ανακοίνωση εκδίδεται σύμφωνα με τον Κανονισμό (ΕΕ) αριθ. 596/2014 και τον κατ' εξουσιοδότηση Κανονισμό (ΕΕ) 2016/1052.*

From: ΓΕΚ ΤΕΡΝΑ Α.Ε.  
Posted At: 09 December 2022 09:49  
Conversation: ΑΓΟΡΑ ΙΔΙΩΝ ΜΕΤΟΧΩΝ  
Posted To: DOLAnnouncements2  
  
Subject: ΑΓΟΡΑ ΙΔΙΩΝ ΜΕΤΟΧΩΝ

Η ΓΕΚ ΤΕΡΝΑ Α.Ε., κατ' εφαρμογή του Κανονισμού (ΕΕ) 596/2014 του Ευρωπαϊκού Κοινοβουλίου και του κατ' εξουσιοδότηση Κανονισμού (ΕΕ) 2016/1052 της Επιτροπής, γνωστοποιεί στο Επενδυτικό Κοινό ότι, σύμφωνα με το άρθρο 49 του Ν 4548/2018 όπως τροποποιήθηκε και ισχύει, προέβη την 08/12/2022, σε αγορά 8.000 ιδίων μετοχών με μέση τιμή κτήσης 9,9540 ευρώ ανά μετοχή και συνολική αξία συναλλαγής 79.631,66 ευρώ, καθώς και μέσω της θυγατρικής της εταιρείας ΤΕΡΝΑ Α.Ε., η οποία ενήργησε στο όνομά της αλλά για λογαριασμό της ΓΕΚ ΤΕΡΝΑ Α.Ε., σε αγορά 4.000 ιδίων μετοχών με μέση τιμή κτήσης 9,9251 ευρώ ανά μετοχή και συνολική αξία συναλλαγής 39.700,40 ευρώ.

**From:** ΕΛΤΟΝ Α.Ε.Β.Ε.  
**Posted At:** 09 December 2022 09:58  
**Conversation:** ΑΝΑΚΟΙΝΩΣΗ ΒΑΣΙΚΩΝ ΟΙΚΟΝΟΜΙΚΩΝ ΜΕΓΕΘΩΝ  
ΕΝΝΕΑΜΗΝΟΥ 2022  
**Posted To:** DOLAnnouncements2  
  
**Subject:** ΑΝΑΚΟΙΝΩΣΗ ΒΑΣΙΚΩΝ ΟΙΚΟΝΟΜΙΚΩΝ ΜΕΓΕΘΩΝ  
ΕΝΝΕΑΜΗΝΟΥ 2022

Ανακοίνωση Βασικών Οικονομικών Μεγεθών Εννεαμήνου 2022

[Ανακοίνωση Βασικών Οικονομικών Μεγεθών Εννεαμήνου 2022](#)

From: ΜΥΤΙΛΗΝΑΙΟΣ Α.Ε.  
Posted At: 09 December 2022 09:59  
Conversation: Απόκτηση Ιδίων Μετοχών  
Posted To: DOLAnnouncements2  
  
Subject: Απόκτηση Ιδίων Μετοχών

Δείτε παρακάτω:

[Απόκτηση Ιδίων Μετοχών](#)

From: ΜΥΤΙΛΗΝΑΙΟΣ Α.Ε.  
Posted At: 09 December 2022 10:10  
Conversation: Ανακοίνωση ρυθμιζόμενης πληροφορίας Ν. 3556/2007  
Posted To: DOLAnnouncements2  
  
Subject: Ανακοίνωση ρυθμιζόμενης πληροφορίας Ν. 3556/2007

ΜΥΤΙΛΗΝΑΙΟΣ Α.Ε.

Ανακοίνωση ρυθμιζόμενης πληροφορίας Ν. 3556/2007

Η ΜΥΤΙΛΗΝΑΙΟΣ Α.Ε. (η «Εταιρεία»), σύμφωνα με τις διατάξεις του Ν. 3556/2007 και του Κανονισμού (ΕΕ) 596/2014 του Ευρωπαϊκού Κοινοβουλίου και του Συμβουλίου για την κατάχρηση της αγοράς, ανακοινώνει ότι η Gioralex Holdings Limited, νομικό πρόσωπο συνδεδεμένο με τον κ. Νίκο Παπαπέτρου, Γενικό Διευθυντή του Τομέα Ανάπτυξης Ανανεώσιμων Πηγών και Αποθήκευσης Ενέργειας της Εταιρείας, σύμφωνα με την από 8.12.2022 γνωστοποίηση προς την Εταιρεία, προέβη την 8.12.2022 σε αγορά 10.000 κοινών ονομαστικών μετοχών της Εταιρείας, συνολικής αξίας 188.500,00 ευρώ.

From: PREMIA Α.Ε.Ε.Α.Π.  
Posted At: 09 December 2022 10:16  
Conversation: ΑΠΟΚΤΗΣΗ ΙΔΙΩΝ ΜΕΤΟΧΩΝ  
Posted To: DOLAnnouncements2  
  
Subject: ΑΠΟΚΤΗΣΗ ΙΔΙΩΝ ΜΕΤΟΧΩΝ

Δείτε το συνημμένο.

[ΑΠΟΚΤΗΣΗ ΙΔΙΩΝ ΜΕΤΟΧΩΝ](#)

**From:** INTERTEK A.E.  
**Posted At:** 09 December 2022 10:51  
**Conversation:** ΑΝΑΚΟΙΝΩΣΗ INTERTEK-ΒΑΣΙΚΑ ΟΙΚΟΝΟΜΙΚΑ ΜΕΓΕΘΗ ΕΝΝΕΑΜΗΝΟΥ 2022  
**Posted To:** DOLAnnouncements2  
  
**Subject:** ΑΝΑΚΟΙΝΩΣΗ INTERTEK-ΒΑΣΙΚΑ ΟΙΚΟΝΟΜΙΚΑ ΜΕΓΕΘΗ ΕΝΝΕΑΜΗΝΟΥ 2022

**ΑΝΑΚΟΙΝΩΣΗ INTERTEK A.E.**

**ΒΑΣΙΚΑ ΟΙΚΟΝΟΜΙΚΑ ΜΕΓΕΘΗ ΕΝΝΕΑΜΗΝΟΥ 2022(01.01-30.09.2022)**

ΑΡ.ΓΕΜΗ 121826860000

Η INTERTEK A.E. ανταποκρινόμενη στην επιστολή της Επιτροπής Κεφαλαιαγοράς με αριθμό πρωτοκόλλου 2707/09.11.2022, ενημερώνει το επενδυτικό κοινό αναφορικά με τις εξελίξεις στη δραστηριότητα της και τη διαμόρφωση των βασικών οικονομικών μεγεθών κατά το γ' τρίμηνο και το εννεάμηνο του τρέχοντος έτους (01.01-30.09.2022), όπως αυτά διαμορφώθηκαν σε σχέση με την αντίστοιχη περίοδο του προηγούμενου έτους.

	01.01.2022 022	30.09.201.07.2022 09.2022	30. 01.01.2021 021	30.09.2 01.07.2021 09.2021	30.
<i>(ποσά σε χιλ. €)</i>					
<b>Κύκλος εργασιών</b>		12.667	4.652	16.045	5.198
Μικτό κέρδος		2.854	1.180	3.264	1.087
<b>Κέρδη προ φόρων</b>		226	174	100	27
Κέρδη προ φόρων, χρηματοδοτικών και επενδυτικών αποτελεσμάτων EBIT		564	295	483	196
Κέρδη προ φόρων, χρηματοδοτικών, επενδυτικών αποτελεσμάτων και αποσβέσεων EBITDA		715	345	588	201

**Ο Κύκλος Εργασιών** στο 9μηνο 2022 ανήλθε σε €12.667 χιλ. έναντι των €16.045 χιλ. της αντίστοιχης περσινής περιόδου, σημειώνοντας μείωση 21%.

Το **Μικτό Περιθώριο Κέρδους** αυξήθηκε στο 22% έναντι του 20% της περσινής περιόδου. Η αύξηση της κερδοφορίας αποδίδεται στην εμπορική πολιτική που εφαρμόζεται εντός του 2022 και στην έναρξη υλοποίησης του έργου με την Πολεμική Αεροπορία.

Όσον αφορά το Καθαρό Αποτέλεσμα της εταιρείας, σε συνέχεια των ανωτέρω και επιπρόσθετα της συμπίεσης των εξόδων λειτουργίας, διάθεσης και χρηματοοικονομικών, διαμορφώνεται σε **Κέρδος προ Φόρων** € 226 χιλ. έναντι € 100 χιλ, την αντίστοιχη περίοδο του προηγούμενου έτους.

Οι παράγοντες που συνέβαλαν στη μείωση του κύκλου εργασιών, σχετίζονται με την περιορισμένη διαθεσιμότητα εμπορευμάτων από τα εργοστάσια των προμηθευτών, με τις αυξήσεις τιμών αγοράς των εμπορευμάτων, τις χρονικές καθυστερήσεις παραλαβής καθώς και με το αυξημένο κόστος μεταφοράς. Η Εταιρεία αντιμετωπίζει τις ελλείψεις και τις αυξήσεις των τιμών με άμεσες κινήσεις προσαρμογής, όπως η μετακύλιση του αυξημένου κόστους στις τιμές πώλησης των εμπορευμάτων, σταδιακά και ανάλογα της ζήτησης και της κατηγορίας των ειδών. Προκειμένου να εξασφαλιστεί ομαλή ροή εμπορευμάτων στην αγορά, η Εταιρεία ακολουθεί προσεκτικό προγραμματισμό στη διαχείριση του στοκ ασφαλείας.

Καθώς η Εταιρεία διευρύνει το χαρτοφυλάκιο των προφερόμενων προϊόντων και υπηρεσιών, επεκτείνει διαρκώς την προϊοντική της γκάμα σε όλες τις κατηγορίες που εμπορεύεται, με βελτιωμένη κερδοφορία και με νέες εμπορικές συμφωνίες.

Η **δανειακή και κεφαλαιακή διάρθρωση** της εταιρείας, δεν παρουσίασε σημαντικές μεταβολές κατά το γ' τρίμηνο 2022, ούτε σημειώθηκαν ασυνήθιστες μεταβολές στο ύψος των μεγεθών της Κατάστασης Οικονομικής Θέσης.

**Οι προοπτικές** για το τελευταίο τρίμηνο του 2022, δείχνουν ανοδική τάση των πωλήσεων δεδομένου ότι καταγράφεται εξομάλυνση της διαθεσιμότητας των



προϊόντων από τους κύριους προμηθευτές της Εταιρείας και αυξημένη ζήτηση λόγω των προσφορών της Black Friday και της εορταστικής περιόδου του Δεκεμβρίου. Αναφορικά με το ενεργειακό κόστος καθώς και την αύξηση των επιτοκίων δανεισμού, η Εταιρεία καταφέρνει να εξομαλύνει την επίπτωση τους στην καθημερινή της λειτουργία και δεν αναμένει σοβαρές επιπτώσεις στα αποτελέσματα τέλους χρήσης 2022.

Η Διοίκηση της Εταιρείας - λαμβάνοντας υπόψη τα ανωτέρω - εκτιμά ότι στο κλείσιμο της χρονιάς θα διατηρηθεί η κερδοφορία και θα περιοριστεί η μείωση τζίρου η οποία αναμένεται να διαμορφωθεί περίπου στο -18% σε σχέση με το 2021.

Παρότι η εταιρεία μας δεν έχει άμεση έκθεση από πλευράς δραστηριότητας ή εξάρτησης από προμηθευτές στην Ουκρανία και τη Ρωσία, δεν αγνοούμε τα πιθανά ρίσκα που μπορεί να επέλθουν από τη μείωση του διαθέσιμου εισοδήματος των νοικοκυριών και την πιθανή αύξηση των λειτουργικών εξόδων λόγω των πληθωριστικών πιέσεων και της ενεργειακής κρίσης.

Η Διοίκηση της Εταιρείας με αίσθημα ευθύνης απέναντι στους μετόχους, τους εργαζόμενους, τους συνεργάτες, τους πελάτες και τους προμηθευτές παρακολουθεί τις εξελίξεις που σχετίζονται με τις επιπτώσεις του πολέμου στην Ουκρανία, της ενεργειακής κρίσης, της ανόδου του πληθωρισμού και της επακόλουθης αύξησης των επιτοκίων δανεισμού. Επιπλέον, μελετά τα τους πιθανούς παράγοντες κινδύνου που μπορεί να επέλθουν και αξιολογεί τις τρέχουσες συνθήκες ώστε να λαμβάνει εγκαίρως τα απαραίτητα μέτρα αναπροσαρμογής των επιχειρηματικών σχεδίων αν αυτό απαιτηθεί.

**From:** Ο.Λ.Θ. Α.Ε.  
**Posted At:** 09 December 2022 11:06  
**Conversation:** Οικονομικά αποτελέσματα για την περίοδο 1/1 - 30/9/2022  
και πρόσφατες εξελίξεις στη δραστηριότητα της ΟΛΘ Α.Ε.  
**Posted To:** DOLAnnouncements2  
  
**Subject:** Οικονομικά αποτελέσματα για την περίοδο 1/1 - 30/9/2022  
και πρόσφατες εξελίξεις στη δραστηριότητα της ΟΛΘ Α.Ε.

Οικονομικά αποτελέσματα για την περίοδο 1/1 - 30/9/2022

[Οικονομικά Αποτελέσματα Περιόδου 1.1.2022-30.09.2022](#)

From: Ο.Λ.Θ. Α.Ε.  
Posted At: 09 December 2022 11:10  
Conversation: Ανακοίνωση για το Φορολογικό Πιστοποιητικό  
Posted To: DOLAnnouncements2  
  
Subject: Ανακοίνωση για το Φορολογικό Πιστοποιητικό

Η «Οργανισμός Λιμένος Θεσσαλονίκης Α.Ε.» («ΟΛΘ» ή «Εταιρεία»), σε εφαρμογή των διατάξεων της παραγράφου 4.1.3.1 του Κανονισμού του Χρηματιστηρίου Αθηνών και του άρθρου 17 παρ. 1 του Κανονισμού (ΕΕ) αριθ. 596/2014, ανακοινώνει ότι ολοκληρώθηκε ο Φορολογικός Έλεγχος της χρήσης 2021 που διενεργήθηκε από τους Ανεξάρτητους Ελεγκτές (KPMG), σύμφωνα με το άρθρο 65Α παρ. 1 του Ν.4174/2013, όπως αυτός τροποποιήθηκε με το Ν.4410/2016 και την απόφαση ΓΓΔΕ ΠΟΛ1124/2015 και εκδόθηκε η Έκθεση Φορολογικής Συμμόρφωσης με συμπέρασμα χωρίς επιφύλαξη.

From: QUEST ΣΥΜΜΕΤΟΧΩΝ Α.Ε.  
Posted At: 09 December 2022 11:16  
Conversation: Αγορά ιδίων μετοχών (08/12/2022)  
Posted To: DOLAnnouncements2  
  
Subject: Αγορά ιδίων μετοχών (08/12/2022)

Η Quest Συμμετοχών Α.Ε. γνωστοποιεί ότι σύμφωνα με το άρθρο 49 του Ν 4548/2018 και σύμφωνα με τους όρους του Κανονισμού 2273 / 2003 της Ευρωπαϊκής Επιτροπής και σε εκτέλεση της από 15/06/2022 απόφασης της Τακτικής Γενικής Συνέλευσης των Μετόχων της Εταιρείας και της από 15/6/2022 απόφασης του Διοικητικού Συμβουλίου, προέβη κατά τη διάρκεια της συνεδρίασης της 08/12/2022, μέσω της χρηματιστηριακής εταιρείας «Eurobank Equities», σε αγορά 2.880 ιδίων μετοχών με μέση τιμή κτήσης 4,47 ευρώ και συνολική αξία συναλλαγής 12.886,34 ευρώ.

From: ΜΟΤΟΡ ΟΪΛ Α.Ε.  
Posted At: 09 December 2022 11:20  
Conversation: Ορθή Επανάληψη: Αγορές Ιδίων Μετοχών (Απόφαση ΕΓΣ 30/6/2022)  
Posted To: DOLAnnouncements2  
Subject: Ορθή Επανάληψη: Αγορές Ιδίων Μετοχών (Απόφαση ΕΓΣ 30/6/2022)

Η ΜΟΤΟΡ ΟΙΛ (ΕΛΛΑΣ) ΔΙΥΛΙΣΤΗΡΙΑ ΚΟΡΙΝΘΟΥ Α.Ε. ανακοινώνει ότι στις 8 Δεκεμβρίου 2022 προέβη σε αγορά 14.533 μετοχών της Εταιρείας συνολικής αξίας Ευρώ 294.557,28 (μέση τιμή κτήσης: Ευρώ 20,2682 ανά μετοχή).

Ο συνολικός αριθμός ιδίων μετοχών που κατέχει η Εταιρεία ανέρχεται σε 1.756.990 που αντιστοιχεί σε ποσοστό 1,59% του μετοχικού της κεφαλαίου. Η μέση τιμή κτήσης των ιδίων μετοχών ανέρχεται σε Ευρώ 15,69 ανά μετοχή. Η αγορά των ανωτέρω ιδίων μετοχών πραγματοποιήθηκε μέσω του Μέλους του Χρηματιστηρίου Αθηνών ΠΕΙΡΑΙΩΣ ΑΕΠΕΥ.

Μαρούσι, 9 Δεκεμβρίου 2022

Το Διοικητικό Συμβούλιο

From: CORAL A.E.  
Posted At: 09 December 2022 12:11  
Conversation: ΑΝΑΚΟΙΝΩΣΗ ΡΥΘΜΙΖΟΜΕΝΗΣ ΠΛΗΡΟΦΟΡΙΑΣ ΤΟΥ Ν.  
3556/2007: Γνωστοποίηση συναλλαγών  
Posted To: DOLAnnouncements2  
Subject: ΑΝΑΚΟΙΝΩΣΗ ΡΥΘΜΙΖΟΜΕΝΗΣ ΠΛΗΡΟΦΟΡΙΑΣ ΤΟΥ Ν.  
3556/2007: Γνωστοποίηση συναλλαγών

Η CORAL ΑΕ, σύμφωνα με τους Ν. 3556/2007 και 3606/2007, ανακοινώνει ότι η ΤΡΑΠΕΖΑ OPTIMA BANK Α.Ε. την ενημέρωσε ότι στις 08/12/2022 προέβη σε αγορά 20 ομολογιών εκδόσεως CORAL ΑΕ συνολικής αξίας ΕΥΡΩ 19.880,00.

Η γνωστοποίηση εκ μέρους της ΤΡΑΠΕΖΑΣ OPTIMA BANK Α.Ε. προς την Εταιρία και ακολούθως η ανακοίνωση της Εταιρίας προς τις αρχές της Κεφαλαιαγοράς, γίνεται επειδή ο κ. Πέτρος Τζαννετάκης είναι μη εκτελεστικό μέλος του Δ.Σ. της ΤΡΑΠΕΖΑΣ OPTIMA BANK Α.Ε., ενώ κατέχει τη θέση του μη εκτελεστικού μέλους του Δ.Σ. της CORAL ΑΕ.

Ο κ. Πέτρος Τζαννετάκης είναι πρόσωπο υπόχρεο να γνωστοποιεί τις χρηματιστηριακές συναλλαγές του με αντικείμενο ομολογίες εκδόσεως CORAL ΑΕ (άρθρο 19 του Κανονισμού ΕΕ 596/2014).

Το Διοικητικό Συμβούλιο

**From:** ΧΑΙΔΕΜΕΝΟΣ Α.Ε.Β.Ε.  
**Posted At:** 09 December 2022 13:29  
**Conversation:** ΑΝΑΚΟΙΝΩΣΗ ΒΑΣΙΚΩΝ ΟΙΚΟΝΟΜΙΚΩΝ ΜΕΓΕΘΩΝ  
Γ'ΤΡΙΜΗΝΟΥ 2022 & ΕΝΝΕΑΜΗΝΟΥ 2022  
**Posted To:** DOLAnnouncements2  
  
**Subject:** ΑΝΑΚΟΙΝΩΣΗ ΒΑΣΙΚΩΝ ΟΙΚΟΝΟΜΙΚΩΝ ΜΕΓΕΘΩΝ  
Γ'ΤΡΙΜΗΝΟΥ 2022 & ΕΝΝΕΑΜΗΝΟΥ 2022

Η Ανακοίνωση είναι στο συνημμένο pdf

[ΑΝΑΚΟΙΝΩΣΗ ΒΑΣΙΚΩΝ ΟΙΚΟΝΟΜΙΚΩΝ ΜΕΓΕΘΩΝ Γ'ΤΡΙΜΗΝΟΥ 2022 & ΕΝΝΕΑΜΗΝΟΥ 2022](#)

**From:** PROFILE A.E.B.E.

**Posted At:** 09 December 2022 13:42

**Conversation:** Κάλυψη Ομολογιών Κοινού Ομολογιακού Δανείου εκδόσεως της σε ποσοστό 100% θυγατρικής εταιρείας «PROFILE TECHNOLOGIES ΜΟΝΟΠΡΟΣΩΠΗ ΑΝΩΝΥΜΗ ΕΜΠΟΡΙΚΗ ΚΑΙ ΒΙΟΜΗΧΑΝΙΚΗ ΕΤΑΙΡΕΙΑ ΠΛΗΡΟΦΟΡΙΚΗΣ»

**Posted To:** DOLAnnouncements2

**Subject:** Κάλυψη Ομολογιών Κοινού Ομολογιακού Δανείου εκδόσεως της σε ποσοστό 100% θυγατρικής εταιρείας «PROFILE TECHNOLOGIES ΜΟΝΟΠΡΟΣΩΠΗ ΑΝΩΝΥΜΗ ΕΜΠΟΡΙΚΗ ΚΑΙ ΒΙΟΜΗΧΑΝΙΚΗ ΕΤΑΙΡΕΙΑ ΠΛΗΡΟΦΟΡΙΚΗΣ»

Η Ανώνυμη Εταιρεία με την επωνυμία «PROFILE ΑΝΩΝΥΜΟΣ ΕΜΠΟΡΙΚΗ ΚΑΙ ΒΙΟΜΗΧΑΝΙΚΗ ΕΤΑΙΡΕΙΑ ΠΛΗΡΟΦΟΡΙΚΗΣ» και τον διακριτικό τίτλο «PROFILE SYSTEMS & SOFTWARE A.E.» (εφεξής καλουμένη ως «Εταιρεία»), στα πλαίσια της ορθής, έγκυρης και έγκαιρης ενημέρωσης του επενδυτικού κοινού ανακοινώνει ότι :

- σε συνέχεια της σχετικής από 01.11.2022 αποφάσεως του Διοικητικού Συμβουλίου αυτής για τη κάλυψη Κοινού Ομολογιακού Δανείου ύψους έως δύο εκατομμύρια πεντακόσιες χιλιάδες Ευρώ (2.500.000,00 €), διαιρούμενο σε 10 κοινές έγχαρτες ομολογίες των διακοσίων πενήντα χιλιάδων ευρώ (250.000,00€) έκαστη, σύμφωνα με τις διατάξεις του ν. 4548/2018 και του ν. 3156/2003 όπως ισχύουν σήμερα, προς την κατά 100% θυγατρική αυτής Ανώνυμη Εταιρεία με την επωνυμία «PROFILE TECHNOLOGIES ΜΟΝΟΠΡΟΣΩΠΗ ΑΝΩΝΥΜΗ ΕΜΠΟΡΙΚΗ ΚΑΙ ΒΙΟΜΗΧΑΝΙΚΗ ΕΤΑΙΡΕΙΑ ΠΛΗΡΟΦΟΡΙΚΗΣ» και το διακριτικό τίτλο «PROFILE TECHNOLOGIES A.E.», η οποία εδρεύει στη Θεσσαλονίκη, και
- της από 22.11.2022 ανακοίνωσης της σχετικά με την κάλυψη τριών (3) εξ' αυτών κοινών, έγχαρτων, ονομαστικών ομολογιών, ονομαστικής αξίας διακοσίων πενήντα χιλιάδων Ευρώ (250.000,00 €) εκάστης και συνολικής ονομαστικής αξίας εφτακοσίων πενήντα χιλιάδων Ευρώ (750.000,00 €),
- προέβη στην επιπρόσθετη κάλυψη πέντε (5) κοινών, έγχαρτων, ονομαστικών ομολογιών, ονομαστικής αξίας διακοσίων πενήντα χιλιάδων Ευρώ (250.000,00 €) εκάστης και συνολικής ονομαστικής αξίας ενός εκατομμυρίου διακοσίων πενήντα χιλιάδων Ευρώ (1.250.000,00 €).

Το προϊόν του ως άνω Κοινού Ομολογιακού Δανείου θα χρησιμοποιηθεί από την κατά 100% θυγατρική εταιρεία αποκλειστικά και μόνο για την απρόσκοπτη και εμπρόθεσμη υλοποίηση του μεσοπρόθεσμου επιχειρηματικού πλάνου που έχει σχεδιάσει στο χώρο των νέων ψηφιακών τραπεζικών εφαρμογών.



From: Ο.Τ.Ε. Α.Ε.  
Posted At: 09 December 2022 14:04  
Conversation: Αγορά Ιδίων Μετοχών  
Posted To: DOLAnnouncements2  
  
Subject: Αγορά Ιδίων Μετοχών

Δείτε την ανακοίνωση.

[Ανακοίνωση](#)

**From:** Ε.Υ.Α.Θ. Α.Ε.  
**Posted At:** 09 December 2022 14:49  
**Conversation:** Ανακοίνωση 9943/2022 (δεν είναι διαθέσιμη η Ελληνική μετάφραση)  
**Posted To:** DOLAnnouncements2  
  
**Subject:** Ανακοίνωση 9943/2022 (δεν είναι διαθέσιμη η Ελληνική μετάφραση)

Αυτή η Ανακοίνωση είναι διαθέσιμη μόνο στα [Αγγλικά](#).

**From:** ΠΡΟΟΔΕΥΤΙΚΗ Α.Τ.Ε.  
**Posted At:** 09 December 2022 15:31  
**Conversation:** ΑΝΑΚΟΙΝΩΣΗ ΓΙΑ ΤΙΣ ΑΠΟΦΑΣΕΙΣ ΓΕΝΙΚΗΣ ΣΥΝΕΛΕΥΣΗΣ  
**Posted To:** DOLAnnouncements2  
  
**Subject:** ΑΝΑΚΟΙΝΩΣΗ ΓΙΑ ΤΙΣ ΑΠΟΦΑΣΕΙΣ ΓΕΝΙΚΗΣ ΣΥΝΕΛΕΥΣΗΣ

Δείτε την ανακοίνωση.

[Ανακοίνωση](#)

**From:** ΠΡΟΟΔΕΥΤΙΚΗ Α.Τ.Ε.  
**Posted At:** 09 December 2022 15:36  
**Conversation:** ΑΝΑΚΟΙΝΩΣΗ ΓΙΑ ΤΗΝ ΠΡΟΑΝΑΓΓΕΛΙΑ ΓΕΝΙΚΗΣ ΣΥΝΕΛΕΥΣΗΣ  
**Posted To:** DOLAnnouncements2  
  
**Subject:** ΑΝΑΚΟΙΝΩΣΗ ΓΙΑ ΤΗΝ ΠΡΟΑΝΑΓΓΕΛΙΑ ΓΕΝΙΚΗΣ ΣΥΝΕΛΕΥΣΗΣ

Δείτε την πρόσκληση.

[Πρόσκληση](#)

From: ΕΛ. Δ. ΜΟΥΖΑΚΗΣ Α.Ε.Β.Ε.Μ. & Ε.  
Posted At: 09 December 2022 15:37  
Conversation: ΓΝΩΣΤΟΠΟΙΗΣΗ ΑΛΛΑΓΗΣ ΣΥΝΘΕΣΗΣ ΔΙΟΙΚΗΤΙΚΟΥ  
ΣΥΜΒΟΥΛΙΟΥ  
Posted To: DOLAnnouncements2  
Subject: ΓΝΩΣΤΟΠΟΙΗΣΗ ΑΛΛΑΓΗΣ ΣΥΝΘΕΣΗΣ ΔΙΟΙΚΗΤΙΚΟΥ  
ΣΥΜΒΟΥΛΙΟΥ

Η Εταιρεία ανακοινώνει ότι κατόπιν της από 8.12.2022 συνεδριάσεως του Διοικητικού Συμβουλίου και της ανασυγκρότησης ΔΣ που έλαβε χώρα, το Διοικητικό Συμβούλιο συγκροτείται πλέον ως εξής:

1. Τζον Πολ Γκάγκνουμ του Χέλγκε, Πρόεδρος και εκτελεστικό μέλος
2. Πέτρος-Φώτιος Φατούρος του Χρήστου, Αντιπρόεδρος και μη εκτελεστικό μέλος
3. Ευάγγελος Βασιλάκος του Βασιλείου, προσωρινός Διευθύνων Σύμβουλος και νόμιμος αναπληρωτής του Προέδρου σε περίπτωση κωλύματος του τελευταίου και του Αντιπροέδρου
4. Ελευθερία Μουζάκη του Διονυσίου, μη εκτελεστικό μέλος
5. Αικατερίνη Μουζάκη του Ελευθερίου, εκτελεστικό μέλος
6. Κωνσταντίνος-Νικόλαος Νιάρχος του Θεοδώρου, ανεξάρτητο μη εκτελεστικό μέλος
7. Αντώνιος Χλουβεράκης του Εμμανουήλ, ανεξάρτητο μη εκτελεστικό μέλος
8. Γεώργιος Θεοδόσης του Ευσταθίου, ανεξάρτητο μη εκτελεστικό μέλος
9. Εμμανουήλ Παυλάκης του Νικολάου, μη εκτελεστικό μέλος

Κατόπιν της ανωτέρω ανασυγκροτήσεως ΔΣ και σύμφωνα με το εδ. β' παρ. 4 άρ. 9 Ν. 4706/2020, ανακοινώνεται ότι τα ανεξάρτητα μη εκτελεστικά μέλη ανέρχονται σε τρία (3), γεγονός που καλύπτει την νομοθετική απαίτηση του ελάχιστου αριθμού των ανεξαρτήτων μη εκτελεστικών μελών ΔΣ [παρ. 2 άρ. 5 Ν. 4706/2020]. Σημειώνεται ότι η στελέχωση των Επιτροπών α) Υποψηφιοτήτων και Αποδοχών και β) Ελέγχου παραμένει ως έχει, καθώς δεν μεταβλήθησαν οι ιδιότητες των ανεξαρτήτων μη εκτελεστικών μελών του Διοικητικού Συμβουλίου τα οποία τις απαρτίζουν, ενώ η θητεία του ΔΣ υπό την ως άνω συγκρότησή του επίσης παραμένει ως εκείνη που καθόρισε η από 9.9.2022 Γενική Συνέλευση, ήτοι λήγουσα την 9.9.2028.

Το Διοικητικό Συμβούλιο προγραμματίζει τη διαδικασία συγκλήσεως Γενικής Συνέλευσης κατά νόμο.

**From:** SPACE HELLAS A.E.  
**Posted At:** 09 December 2022 15:56  
**Conversation:** Γνωστοποίηση Διορισμού Ειδικού Διαπραγματευτή  
**Posted To:** DOLAnnouncements2  
  
**Subject:** Γνωστοποίηση Διορισμού Ειδικού Διαπραγματευτή

Ως συνημμένη Ανακοίνωση

[ΑΝΑΚΟΙΝΩΣΗ ΔΙΟΡΙΣΜΟΥ ΕΙΔΙΚΟΥ ΔΙΑΠΡΑΓΜΑΤΕΥΤΗ](#)

**From:** PROFILE A.E.B.E.  
**Posted At:** 09 December 2022 16:20  
**Conversation:** Ανακοίνωση για την άσκηση δικαιωμάτων προαίρεσης αγοράς μετοχών (stock option plan)  
**Posted To:** DOLAnnouncements2  
**Subject:** Ανακοίνωση για την άσκηση δικαιωμάτων προαίρεσης αγοράς μετοχών (stock option plan)

Σύμφωνα με τους όρους του Προγράμματος Διάθεσης Μετοχών (stock option plan), το οποίο θεσπίστηκε δυνάμει της από 16.01.2020 αποφάσεως του Διοικητικού Συμβουλίου, σε εκτέλεση της από 25.05.2018 αποφάσεως της Α΄ Επαναληπτικής Ετήσιας Τακτικής Γενικής Συνέλευσης των μετόχων της Εταιρείας, όπως αναμορφώθηκε (λόγω split της μετοχής) δυνάμει της από 25.10.2022 αποφάσεως του Διοικητικού Συμβουλίου, κλήθηκαν τα στελέχη της Εταιρείας και των συνδεδεμένων με αυτήν εταιρειών να υποβάλουν, μέχρι την 15.11.2022, δήλωση άσκησης δικαιωμάτων που συνολικά αντιστοιχούν σε 509.214 νέες κοινές, ονομαστικές μετοχές της Εταιρείας.

Ειδικότερα:

	<b>Πρόγραμμα Διάθεσης Μετοχών</b>
<b>Αριθμός δικαιωμάτων προς άσκηση</b>	509.214
<b>Τιμή άσκησης</b>	0,85 €
<b>Περίοδος δήλωσης άσκησης δικαιωμάτων</b>	01.11.2022 - 15.11.2022
<b>Προθεσμία καταβολής τιμήματος</b>	16.11.2022 - 30.11.2022

Κατόπιν εξασκήσεως 349.963 δικαιωμάτων του Προγράμματος με τιμή άσκησης 0,85 Ευρώ, καταβλήθηκε από τους δικαιούχους το συνολικό ποσό των 297.468,55 Ευρώ σε τηρούμενο επ' ονόματι της Εταιρείας τραπεζικό λογαριασμό.

Το Διοικητικό Συμβούλιο της Εταιρείας θα προβεί στην έκδοση 349.963 νέων κοινών ονομαστικών μετοχών και σε κάθε άλλη απαιτούμενη ενέργεια για την εισαγωγή των νέων μετοχών προς διαπραγμάτευση στο Χρηματιστήριο Αθηνών, καθώς επίσης και στη συνακόλουθη αύξηση του μετοχικού κεφαλαίου και στην

τροποποίηση του Καταστατικού, σύμφωνα με τις διατάξεις του άρθρου 113 παρ. 3 του ν. 4548/2018.

Νέα Σμύρνη, 09 Δεκεμβρίου 2022

Για την «PROFILE SYSTEMS & SOFTWARE Α.Ε.»



**Ομολογιακά Δάνεια Επιχειρήσεων – Οργανωμένη Αγορά (Μη Μετατρέψιμα)**

Πλήθος Εισηγμένων Ομολογιών	Ονομαστική αξία	Τιμή έκδοσης	Σημερινό επιτόκιο	Ημερ. λήξης	Διάρκεια (έτη)	Σημείωση	Τοκομερίδιο		Μον. Διαπρα.	Ομόλογα Επιχειρήσεων	Δεδ. Τόκος Αποδ./Λήξη		Κατωτ Τιμή	Ανωτ Τιμή	Τιμή κλειστ. Προηγ.	Κλείσιμο-ημ/νία	Όγκος	Αξία Συναλλαγών	Τελευταία εντολή			Μεγ έτους	
							Κοινό	Προτιμησιακό			Τιμή	Αγορ./ Πώλ.							Ημερομηνία	λαχ έτους			
100,000	1,000.00	1,000.00	2.95	11/02/2027	5	---	2	---	1	SAFE BULKERS PARTICIPATIONS PLC (Μη μετατρέψιμο)	10.1611	4.8210	---	---	93.0000	01/12/2022	---	---	93.1500	A	39/12/2022	88.9211	100.0000
320,000	1,000.00	1,000.00	3.40	21/07/2027	7	---	5	---	1	LAMDA DEVELOPMENT A.E. (Μη μετατρέψιμο)	13.6944	4.5040	93.2580	94.5000	94.3000	08/12/2022	65,000	61,991.20	93.2511	A	39/12/2022	86.1000	102.0000
200,000	1,000.00	1,000.00	2.10	27/10/2027	7	---	5	---	1	Ο.Π.Α.Π. Α.Ε. (Μη μετατρέψιμο)	2.7417	3.4700	93.2000	94.1999	93.5500	08/12/2022	8,000	7,505.93	93.0501	A	39/12/2022	90.0200	101.7500
200,000	1,000.00	1,000.00	1.90	23/03/2028	7	---	4	---	1	ΜΟΤΟΡ ΟΪΛ ΔΙΥΛΙΣΤΗΡΙΑ ΚΟΡΙΝΘΟΥ ΑΕ (Μη μετατρέψιμο)	4.2750	4.3320	88.3000	88.8000	88.7900	08/12/2022	52,000	46,296.30	88.5000	A	39/12/2022	87.7637	99.2000
100,000	1,000.00	1,000.00	2.70	25/05/2026	5	---	4	---	1	COSTAMARE PARTICIPATIONS PLC (Μη μετατρέψιμο)	1.3500	3.8320	96.0000	96.0000	96.0000	08/12/2022	2,000	1,922.70	95.8500	A	39/12/2022	93.1800	102.0000
300,000	1,000.00	1,000.00	2.30	20/07/2028	7	---	3	---	1	ΠΡΟΝΤΕΑ ΑΕΕΑΠ (Μη μετατρέψιμο)	9.3278	5.3320	85.1500	86.0000	86.0000	08/12/2022	23,000	19,905.54	85.7000	A	39/12/2022	83.9667	98.1000
150,000	1,000.00	1,000.00	2.65	22/10/2026	5	---	3	---	1	CPLP SHIPPING HOLDINGS PLC (Μη μετατρέψιμο)	3.6806	4.4600	93.5000	93.5000	93.5000	07/12/2022	3,000	2,816.04	93.2000	A	39/12/2022	90.7000	100.0000
250,000	1,000.00	1,000.00	2.45	16/11/2028	7	---	3	---	1	ΕΛΒΑΛΧΑΛΚΟΡ Α.Ε. (Μη μετατρέψιμο)	1.8375	4.5760	88.6000	90.0000	89.3900	08/12/2022	33,000	29,501.54	88.6000	A	39/12/2022	86.7000	100.2900
500,000	1,000.00	1,000.00	2.75	03/07/2027	7	---	5	---	1	ΓΕΚ ΤΕΡΝΑ Α.Ε. (Μη μετατρέψιμο)	12.3750	5.5730	88.0000	88.5000	88.2167	08/12/2022	19,000	16,996.29	88.3000	A	39/12/2022	86.2000	99.0000
300,000	1,000.00	1,000.00	2.30	14/12/2028	7	---	2	---	1	ΓΕΚ ΤΕΡΝΑ Α.Ε. (Μη μετατρέψιμο)	11.6278	5.7540	83.8000	84.1500	83.8000	08/12/2022	14,000	11,927.79	83.5800	A	39/12/2022	82.1755	100.0000
175,000	1,000.00	1,000.00	3.40	26/07/2024	5	---	7	---	1	ΑΤΤΙCΑ Α.Ε. ΣΥΜΜΕΤΟΧΩΝ (Μη μετατρέψιμο)	13.2222	4.8850	96.6101	97.5000	96.8591	08/12/2022	112,000	109,963.09	96.6140	A	39/12/2022	93.2476	99.4500
230,000	1,000.00	1,000.00	4.70	12/07/2029	7	---	1	---	1	LAMDA DEVELOPMENT A.E. (Μη μετατρέψιμο)	20.1056	4.5810	99.7000	100.1500	100.1500	08/12/2022	47,000	47,850.48	100.0000	A	39/12/2022	99.5620	102.9190
100,000	1,000.00	1,000.00	4.40	26/07/2029	7	---	1	---	1	CPLP SHIPPING HOLDINGS PLC (Μη μετατρέψιμο)	17.1111	4.5340	98.1001	99.5000	98.9215	08/12/2022	7,000	7,044.28	98.1000	A	39/12/2022	92.6275	101.0000
200,000	1,000.00	1,000.00	3.60	12/03/2026	7	---	8	---	1	ΑΕΡΟΠΟΡΙΑ ΑΙΓΑΙΟΥ Α.Ε. (Μη μετατρέψιμο)	9.2000	4.1330	---	---	---	08/12/2022	---	---	96.0001	A	39/12/2022	93.8900	101.3000
150,000	1,000.00	1,000.00	2.60	22/10/2026	7	---	7	---	1	ΤΕΡΝΑ ΕΝΕΡΓΕΙΑΚΗ Μ.Α.Ε.Χ. (Μη μετατρέψιμο)	3.6111	4.5060	92.3000	92.5000	92.4000	08/12/2022	34,000	31,540.78	92.4000	A	39/12/2022	91.2196	99.9900
100,000	1,000.00	1,000.00	2.80	25/01/2027	5	---	2	---	1	PREMIA Α.Ε. (Μη μετατρέψιμο)	10.9667	6.0850	---	---	---	06/12/2022	---	---	88.0000	A	39/12/2022	86.6690	99.5000
120,000	1,000.00	1,000.00	3.95	04/04/2025	7	---	10	---	1	ΓΕΚ ΤΕΡΝΑ Α.Ε. (Μη μετατρέψιμο)	7.6806	4.0710	98.1000	98.1000	98.1000	07/12/2022	11,000	10,875.49	98.2000	A	39/12/2022	98.0000	103.2000
90,000	1,000.00	1,000.00	3.00	11/05/2023	5	---	10	---	1	CORAL Α.Ε. (Μη μετατρέψιμο)	2.6667	2.7810	99.9000	100.0000	99.9289	08/12/2022	90,000	90,175.98	99.9200	A	39/12/2022	98.7891	102.0000

**Σημειώσεις Εταιρικών Ομολόγων**

Ο Όγκος Συναλλαγών υπολογίζεται ως (Τεμάχια) \* (Ονομαστική Τιμή). Η Αξία Συναλλαγών υπολογίζεται ως (Τεμάχια) \* (Ονομαστική Τιμή) \* (Τιμή %) + (Δεδουλευμένοι Τόκοι).

Οι τιμές συναλλαγών των ομολόγων υπολογίζονται ως ποσοστό επί τοις εκατό (%) της ονομαστικής τους τιμής.

Όλα τα ομόλογα έχουν Ονομαστική Αξία εκπεφρασμένη σε Ευρώ (εκτός εάν σημειώνεται διαφορετικά).

**Ομολογιακά Δάνεια Επιχειρήσεων – Οργανωμένη Αγορά (Μη Μετατρέψιμα)**

Πλήθος Εισηγμένων Ομολογιών	Ονομαστική αξία	Τιμή έκδοσης	Σημερινό επιτόκιο	Ημερ. λήξης	Διάρκεια (έτη)	Σημείωση	Τοκομερίδιο		Μον. Διασπ.	Ομόλογα Επιχειρήσεων	Δεδ. Τόκος	Αποδ. Λήξη	Κατωτ Τιμή	Ανωτ Τιμή	Τιμή κλεισ. Προηγ.	Κλείσιμο-ημ/νία	Όγκος	Αξία Συναλλαγών	Τελευταία εντολή					
							Κοινό	Προτιμησιακό											Τιμή	Αγορ./ Πώλ.	Ημερομηνία	λαχ έτους	Μεγ έτους	
20,148	1,000.00	1,000.00	4.95	26/06/2023	5	---	9	---	1	B&F A.B.E.E. ΕΝΔΥΜΑΤΩΝ (Μη μετατρέψιμο)	23.2375	4.0450	100.0000	100.0000	100.0000	99.5000	24/11/2022	5,000	5,116.19	97.0000	A	39/12/2022	97.5905	102.0000
120,000	1,000.00	1,000.00	2.65	06/12/2028	7	---	3	---	1	ΝΟΒΑΛ ΠΡΟΠΕΡΤΥ ΑΕΕΑΠ (Μη μετατρέψιμο)	0.5153	5.3530	86.8389	87.9900	86.9359	87.4800	08/12/2022	26,000	22,823.48	86.6001	A	39/12/2022	86.1000	100.0000

**Σημειώσεις Εταιρικών Ομολόγων**

Ο Όγκος Συναλλαγών υπολογίζεται ως (Τεμάχια) \* (Ονομαστική Τιμή). Η Αξία Συναλλαγών υπολογίζεται ως (Τεμάχια) \* (Ονομαστική Τιμή) \* (Τιμή %) + (Δεδουλευμένοι Τόκοι).

Οι τιμές συναλλαγών των ομολόγων υπολογίζονται ως ποσοστό επί τοις εκατό (%) της ονομαστικής τους τιμής.

Όλα τα ομόλογα έχουν Ονομαστική Αξία εκπεφρασμένη σε Ευρώ (εκτός εάν σημειώνεται διαφορετικά).

**Ομόλογα Ελληνικού Δημοσίου**

Πλήθος Εισηγμ. Ομολογιών	Ονομ. αξία	Σημερινό επιτόκιο	Υπολογισμός Δεδουλευμένων	Ημερ/νία Λήξης [1]	Διάρκεια (έτη)	Σημείωση	Ημερομηνία Πληρ.	Αξία τρέχοντος	Μον. Διασπ.	Ομόλογα Ελληνικού Δημοσίου	Κατωτ Τιμή	Ανωτ Τιμή	Τιμή κλεισ.	Προηγ. Κλείσιμο-ημ/νία	Όγκος	Αξία Συναλλαγών	Τελευταία εντολή Αγορ./ Πώλ. Ημερομηνία
4,500,000	1,000.00	1.88	Πργμ/Πργμ	04/02/2035	15	---	04/02	1.88	1	ΟΕΔ-ΣΤΘ-040235-15X-1,875-1,000	---	---	---	---	---	---	---
2,500,000	1,000.00	3.45	Πργμ/Πργμ	02/04/2024	5	---	02/04	3.45	1	ΟΕΔ-ΣΤΘ-020424-05X-3,450-1,000	---	---	---	---	---	---	---
6,000,000	1,000.00	0.75	Πργμ/Πργμ	18/06/2031	10	---	18/06	0.75	1	ΟΕΔ-ΣΤΘ-180631-10X-0,750-1,000	---	---	---	---	---	---	---
4,355,990,324	1.00	3.50	Πργμ/Πργμ	30/01/2023	5	---	01/02 - 31/01	3.50	1	ΟΕΔ-ΣΤΘ-300123-05X-3,500-1,00	---	---	---	94.5720 13/07/2018	---	---	1.0000 A 28/11/2018
5,962,747,327	1.00	3.75	Πργμ/Πργμ	30/01/2028	10	---	/02 - 01/02 - 31/	3.75	1	ΟΕΔ-ΣΤΘ-300128-10X-3,750-1,00	---	---	---	85.4610 13/07/2018	---	---	1.0000 A 28/11/2018
7,067,309,386	1.00	3.90	Πργμ/Πργμ	30/01/2033	15	---	/02 - 01/02 - 31/	3.90	1	ΟΕΔ-ΣΤΘ-300133-15X-3,900-1,00	---	---	---	78.6730 13/07/2018	---	---	1.0000 A 28/11/2018
5,472,848,349	1.00	4.00	Πργμ/Πργμ	30/01/2037	19	---	/02 - 01/02 - 31/	4.00	1	ΟΕΔ-ΣΤΘ-300137-19X-4,000-1,00	---	---	---	77.0370 13/07/2018	---	---	1.0000 A 28/11/2018
5,276,770,669	1.00	4.20	Πργμ/Πργμ	30/01/2042	24	---	/02 - 01/02 - 31/	4.20	1	ΟΕΔ-ΣΤΘ-300142-24X-4,200-1,00	---	---	---	77.7640 13/07/2018	---	---	1.0000 A 28/11/2018
119,550,565	1.00	4.30	Πργμ/Πργμ	24/02/2023	11	---	24/02	4.30	1	ΟΕΔ-ΣΤΘ-240223-11X-2,000-1,00	---	---	---	10.0000 22/06/2015	---	---	10.0000 A 11/07/2019
48,794,718	1.00	4.30	Πργμ/Πργμ	24/02/2024	12	---	24/02	4.30	1	ΟΕΔ-ΣΤΘ-240224-12X-2,000-1,00	---	---	---	10.0000 22/06/2015	---	---	---
40,248,141	1.00	4.30	Πργμ/Πργμ	24/02/2025	13	---	24/02	4.30	1	ΟΕΔ-ΣΤΘ-240225-13X-2,000-1,00	---	---	---	10.0000 22/06/2015	---	---	---
59,586,043	1.00	4.30	Πργμ/Πργμ	24/02/2026	14	---	24/02	4.30	1	ΟΕΔ-ΣΤΘ-240226-14X-2,000-1,00	---	---	---	10.0000 22/06/2015	---	---	---
41,118,344	1.00	4.30	Πργμ/Πργμ	24/02/2027	15	---	24/02	4.30	1	ΟΕΔ-ΣΤΘ-240227-15X-2,000-1,00	---	---	---	10.0000 22/06/2015	---	---	---
45,137,734	1.00	4.30	Πργμ/Πργμ	24/02/2028	16	---	24/02	4.30	1	ΟΕΔ-ΣΤΘ-240228-16X-2,000-1,00	---	---	---	10.0000 22/06/2015	---	---	---
61,768,888	1.00	4.30	Πργμ/Πργμ	24/02/2029	17	---	24/02	4.30	1	ΟΕΔ-ΣΤΘ-240229-17X-2,000-1,00	---	---	---	10.0000 22/06/2015	---	---	---
54,567,744	1.00	4.30	Πργμ/Πργμ	24/02/2030	18	---	24/02	4.30	1	ΟΕΔ-ΣΤΘ-240230-18X-2,000-1,00	---	---	---	10.0000 22/06/2015	---	---	---
37,541,515	1.00	4.30	Πργμ/Πργμ	24/02/2031	19	---	24/02	4.30	1	ΟΕΔ-ΣΤΘ-240231-19X-2,000-1,00	---	---	---	10.0000 22/06/2015	---	---	---
37,558,317	1.00	4.30	Πργμ/Πργμ	24/02/2032	20	---	24/02	4.30	1	ΟΕΔ-ΣΤΘ-240232-20X-2,000-1,00	---	---	---	10.0000 22/06/2015	---	---	---
37,473,732	1.00	4.30	Πργμ/Πργμ	24/02/2033	21	---	24/02	4.30	1	ΟΕΔ-ΣΤΘ-240233-21X-2,000-1,00	---	---	---	10.0000 22/06/2015	---	---	---
33,888,293	1.00	4.30	Πργμ/Πργμ	24/02/2034	22	---	24/02	4.30	1	ΟΕΔ-ΣΤΘ-240234-22X-2,000-1,00	---	---	---	10.0000 22/06/2015	---	---	---
35,177,800	1.00	4.30	Πργμ/Πργμ	24/02/2035	23	---	24/02	4.30	1	ΟΕΔ-ΣΤΘ-240235-23X-2,000-1,00	---	---	---	10.0000 22/06/2015	---	---	---
35,547,268	1.00	4.30	Πργμ/Πργμ	24/02/2036	24	---	24/02	4.30	1	ΟΕΔ-ΣΤΘ-240236-24X-2,000-1,00	---	---	---	10.0000 22/06/2015	---	---	---
40,246,306	1.00	4.30	Πργμ/Πργμ	24/02/2037	25	---	24/02	4.30	1	ΟΕΔ-ΣΤΘ-240237-25X-2,000-1,00	---	---	---	10.0000 22/06/2015	---	---	---
37,643,952	1.00	4.30	Πργμ/Πργμ	24/02/2038	26	---	24/02	4.30	1	ΟΕΔ-ΣΤΘ-240238-26X-2,000-1,00	---	---	---	10.0000 22/06/2015	---	---	---
36,977,100	1.00	4.30	Πργμ/Πργμ	24/02/2039	27	---	24/02	4.30	1	ΟΕΔ-ΣΤΘ-240239-27X-2,000-1,00	---	---	---	10.0000 22/06/2015	---	---	---
41,615,000	1.00	4.30	Πργμ/Πργμ	24/02/2040	28	---	24/02	4.30	1	ΟΕΔ-ΣΤΘ-240240-28X-2,000-1,00	---	---	---	10.0000 22/06/2015	---	---	---
42,227,208	1.00	4.30	Πργμ/Πργμ	24/02/2041	29	---	24/02	4.30	1	ΟΕΔ-ΣΤΘ-240241-29X-2,000-1,00	---	---	---	10.0000 22/06/2015	---	---	---
68,288,487	1.00	4.30	Πργμ/Πργμ	24/02/2042	30	---	24/02	4.30	1	ΟΕΔ-ΣΤΘ-240242-30X-2,000-1,00	---	---	---	10.0000 22/06/2015	---	---	---
4,000,000	1,000.00	3.88	Πργμ/Πργμ	12/03/2029	10	---	12/03	3.88	1	ΟΕΔ-ΣΤΘ-120329-10X-3,875-1,0000	---	---	---	---	---	100.0000	A 15/10/2019
4,500,000	1,000.00	0.00	Πργμ/Πργμ	12/02/2026	5	---	12/02	0.00	1	ΟΕΔ-ΣΤΘ-120226-05X-0,000-1,000	---	---	---	---	---	---	---
3,000,000	1,000.00	3.38	Πργμ/Πργμ	15/02/2025	7	---	15/02	3.38	1	ΟΕΔ-ΣΤΘ-150225-07X-3,375-1,000	---	---	---	---	---	---	---
250,250	1,000.00	2.90	Πργμ/Πργμ	20/03/2023	4	---	20/03	2.90	1	ΟΕΔ-ΣΤΘ-200323-04X-2,900-1,000	---	---	---	---	---	---	---
964,000	1,000.00	3.25	Πργμ/Πργμ	20/03/2025	6	---	20/03	3.25	1	ΟΕΔ-ΣΤΘ-200325-06X-3,250-1,000	---	---	---	---	---	---	---
2,100,000	1,000.00	3.55	Πργμ/Πργμ	20/03/2026	7	---	20/03	3.55	1	ΟΕΔ-ΣΤΘ-200326-07X-3,550-1,000	---	---	---	---	---	---	---

**Σημειώσεις Ομολόγων Ελλ. Δημοσίου**

Ο Όγκος Συναλλαγών υπολογίζεται ως (Τεμάχια) \* (Ονομαστική Τιμή). Η Αξία Συναλλαγών υπολογίζεται ως (Τεμάχια) \* (Ονομαστική Τιμή) \* (Τιμή %) + (Δεδουλευμένοι Τόκοι)

Η Αξία του τρέχοντος τοκομεριδίου για τις εκδόσεις Ονομαστικής Αξίας 0,01 ευρώ, αναφέρεται σε Ονομαστική Αξία 100 ευρώ.

FLR (= Floating Interest Rate) Ομόλογο Μεταβλητού Επιτοκίου.

[1] - Η Ημερομηνία Λήξης της τοκοφόρου περιόδου και η Ημερομηνία Πληρωμής του τοκομεριδίου.

**Ομόλογα Ελληνικού Δημοσίου**

Πλήθος Εισηγμ. Ομολογιών	Ονομ. αξία	Σημερινό επιτόκιο	Υπολογισμός Δεδουλευμένων	Ημερ/νία Λήξης [1]	Διάρκεια (έτη)	Σημείωση	Ημερομηνία Πληρ.	Αξία τρέχοντος	Μον. Διαπρ.	Ομόλογα Ελληνικού Δημοσίου	Κατωτ Τιμή	Ανωτ Τιμή	Τιμή κλεισ.	Προηγ. Κλείσιμο-ημ/νία	Όγκος	Αξία Συναλλαγών	Τελευταία εντολή Αγορ./ Πώλ. Ημερομηνία
40,000	1,000.00	2.18	FLR	Πργμ/360	16/09/2023	1	---	16/03 - 16/09	---	1	ΟΕΔ-ΚΥΜ-160923-01X-2,178-1,000	---	---	---	---	---	---
5,500,000	1,000.00	1.50		Πργμ/Πργμ	18/06/2030	10	---	18/06	1.50	1	ΟΕΔ-ΣΤΘ-180630-10X-1,500-1,000	---	---	---	---	---	---
5,364,250	1,000.00	3.25		Πργμ/Πργμ	20/03/2050	30	---	20/03	3.25	1	ΟΕΔ-ΣΤΘ-200350-30X-3,250-1,000	---	---	---	---	---	---
3,924,361	1,000.00	2.00		Πργμ/Πργμ	22/04/2027	7	---	22/04	2.00	1	ΟΕΔ-ΣΤΘ-220427-07X-2,000-1,000	---	---	---	---	---	99.9000 A 22/04/2020
2,500,000	1,000.00	1.88		Πργμ/Πργμ	23/07/2026	7	---	23/07	1.88	1	ΟΕΔ-ΣΤΘ-230726-07X-1,875-1,000	---	---	---	---	---	---
3,500,000	1,000.00	1.88		Πργμ/Πργμ	24/01/2052	30	---	24/01	1.88	1	ΟΕΔ-ΣΤΘ-240152-30X-1,875-1,000	---	---	---	---	---	---
3,700,000	1,000.00	1.75		Πργμ/Πργμ	18/06/2032	10	---	18/06	1.75	1	ΟΕΔ-ΣΤΘ-180632-10X-1,750-1,000	---	---	---	---	---	---
2,200,000	1,000.00	2.23	FLR	Πργμ/360	15/12/2027	5	---	- 15/12 - 15/03 -	---	1	ΟΕΔ-ΚΥΜ-151227-05X-1,130-1,000	---	---	---	---	---	---

**Σημειώσεις Ομολόγων Ελλ. Δημοσίου**

Ο Όγκος Συναλλαγών υπολογίζεται ως (Τεμάχια) \* (Ονομαστική Τιμή). Η Αξία Συναλλαγών υπολογίζεται ως (Τεμάχια) \* (Ονομαστική Τιμή) \* (Τιμή %) + (Δεδουλευμένοι Τόκοι)

Η Αξία του τρέχοντος τοκομεριδίου για τις εκδόσεις Ονομαστικής Αξίας 0,01 ευρώ, αναφέρεται σε Ονομαστική Αξία 100 ευρώ.

FLR (= Floating Interest Rate) Ομόλογο Μεταβλητού Επιτοκίου.

[1] - Η Ημερομηνία Λήξης της τοκοφόρου περιόδου και η Ημερομηνία Πληρωμής του τοκομεριδίου.

**Έντοκα Γραμμάτια & Zero Coupon Ομόλογα Ελληνικού Δημοσίου**

Ημερ/νία	Διάρκειας 13 εβδομάδων									Διάρκειας 26 εβδομάδων									Διάρκειας 52 εβδομάδων								
	Ημερ/νία Λήξης	Αρχικό Επιτόκιο	Πλήθος Εισηγμένων	Όνομ/κή αξία	Τιμή έκδοσης	Τελευταία Τιμή	Συναλλαγή Ημερομηνία	Όγκος Συναλλαγών	Σημ.	Ημερ/νία Λήξης	Αρχικό Επιτόκιο	Πλήθος Εισηγμένων	Όνομ/κή αξία	Τιμή έκδοσης	Τελευταία Τιμή	Συναλλαγή Ημερομηνία	Όγκος Συναλλαγών	Σημ.	Ημερ/νία Λήξης	Αρχικό Επιτόκιο	Πλήθος Εισηγμένων	Όνομ/κή αξία	Τιμή έκδοσης	Τελευταία Τιμή	Συναλλαγή Ημερομηνία	Όγκος Συναλλαγών	Σημ.
11/03/2022	---	---	---	---	---	---	---	---	---	---	---	---	---	---	---	---	---	---	10/03/2023	-0.23	1,000,000	1,000.00	1,002.30	---	---	---	---
10/06/2022	---	---	---	---	---	---	---	---	---	---	---	---	---	---	---	---	---	---	09/06/2023	0.83	1,600,000	1,000.00	991.68	---	---	---	---
09/09/2022	---	---	---	---	---	---	---	---	---	---	---	---	---	---	---	---	---	---	08/09/2023	1.97	1,000,000	1,000.00	980.47	---	---	---	---

Ημερήσιο Δελτίο Τιμών

Έτος: 143 Αύξων Αριθμός Συνεδρίασης: 234

Ενότητα 5: Ομόλογα Ελληνικού Δημοσίου Διαπραγματεύσιμα με τη Μέθοδο Εκφώνησης - Αντιφώνησης

Παρασκευή, 9 Δεκεμβρίου, 2022

Ομόλογα σε Κυκλοφορία	Νόμισμα / Ελάχιστη διαπραγ.	Ημερομηνία Πληρ.	Αξία τρέχοντος τοκομεριδίου	Σημείωση	Τοκομερίδιο	Μονάδα διαπίσης	Ημερ/νία Έκδοσης	Διάρκεια (έτη)	Σημερινό επιτόκιο	Υ.Δ.Τ σε ημέρες	Ομόλογα	Τελευταία τιμή προηγ.	Τελευτ. Τιμή	Εκφ. τοις μετρητοίς (€) Αγορ. / Πώλ	μετρητοίς (€) Ημερομηνία	Συναλλαγές σε τμχ	Ελάχιστο ζωής	Μέγιστο ζωής	
<b>Νομικών Προσώπων και Εταιρειών σε Συνάλλαγμα και Ευρο</b>																			
0	GBP / 10	01/12	0.25	---	66	1	01/12/1928	100	2.5	360	Ε.Κ.Τ.Ε.	---	---	---	---	---	---	---	
103,746	GBP / 10	01/12	0.25	---	64	1	01/12/1930	98	2.5	360	Ε.Κ.Τ.Ε. σειρά	2.27	05/02/1996	2.27	Π	05/02/1996	---	2.27	2.27

Σημειώσεις Ομολόγων Ελλ. Δημοσίου

Υ.Δ.Τ: Υπολογισμός Δεδουλευμένων Τόκων.

FLR (= Floating Interest Rate) Ομόλογο Μεταβλητού Επιτοκίου.

Η ελάχιστη διαπραγματεύσιμη Ονομαστική Αξία για όλους τους Άυλους Τίτλους του Δημοσίου είναι τα 100 Ευρώ. (μφρ-0)

**Πίνακας Μελών Χρηματιστηρίου Αθηνών και Μελών ΕΤ.ΕΚ.**

Επωνυμία	Διεύθυνση	Τηλέφωνο	Φαξ	Αγορά Μετοχών			Αγορά Παραγώγων		Μέλη ΕΤ.ΕΚ.	
				Μέλος Αγοράς	Μέλος εξ Αποστάσεως	Ειδικός Διαπρήτης	Διαπρήτης	Ειδικός Διαπρήτης	Γενικό Εκκαθιστικό	Άμεσο Εκκαθιστικό
AEONIC SECURITIES C.I.F. P.L.C.	ΛΑΪΟΥ 6, ΓΡ. 301B, ANNA COURT ,	35725337600		a						
ARGUS STOCKBROKERS LTD	25 ΛΕΩΦΟΡΟΣ ΔΗΜΟΣΘΕΝΗ ΣΕΒΕΡΗ 25 ,	0035722717000		a	a		a			
ATLANTIC SECURITIES LTD	ΠΡΟΔΡΟΜΟΥ 37 37,	0035722445400		a	a					
ΑΧΟΝ ΧΡΗΜΑΤΙΣΤΗΡΙΑΚΗ Α.Ε.Π.Ε.Υ.	ΣΤΑΔΙΟΥ 48 48, ΑΘΗΝΑ	2103363800		a			a			
ΒΕΤΑ ΧΡΗΜΑΤΙΣΤΗΡΙΑΚΗ Α.Ε.Π.Ε.Υ.	Λ.ΑΛΕΞΑΝΔΡΑΣ 29 29 , ΑΘΗΝΑ	2106478930		a		a	a			a
BNP PARIBAS S.A.	ΛΑΜΨΑΚΟΥ 2 , ΑΘΗΝΑ	2107468525							a	
BOFA SECURITIES EUROPE SA	112 AVENUE KL?BER 75116 ,	+33 153655555		a	a					
CAPITAL ΑΧΕΠΕΥ	ΜΗΤΡΟΠΟΛΕΩΣ 58 58, ΑΘΗΝΑ	2103369700		a			a			
CITIGROUP GLOBAL MARKETS EUROPE AG	REUTERWEG 16 16,	+49 691366-0		a	a					
CITIGROUP GLOBAL MARKETS LIMITED	33 CANADA SQUARE -CANARY WHARF 1,	+44 02079864000		a						
CREDIT SUISSE BANK (EUROPE), S.A.	CALLE AYALA 42, 3A PLANTA-B MADRID ,	+34917916000		a	a					
CREDIT SUISSE SECURITIES (EUROPE) LIMITED	ONE CABOT SQUARE 1 , LONDON	+44 2078888888		a						
DEUTSCHE BANK AG	GREAT WINCHESTER STREET 1 , LONDON	+44 20 754 54209	00441133361437		a					
EUROBANK EQUITIES ΜΟΝΟΠΡΟΣΩΠΗ Α.Ε.Π.Ε.Υ.	ΦΙΛΕΛΛΗΝΩΝ 10 & ΞΕΝΟΦΩΝΤΟΣ 13 , ΑΘΗΝΑ	2103720425		a		a	a			a
EUROCORP Α.Ε.Π.Ε.Υ.	ΠΛ.ΦΙΛΙΚΗΣ ΕΤΑΙΡΕΙΑΣ 14 14, ΑΘΗΝΑ	2107263600		a			a			a
EUROTUST ΧΡΗΜΑΤΙΣΤΗΡΙΑΚΗ Α.Ε.Π.Ε.Υ.	ΣΕΒΑΣΤΟΥΠΟΛΕΩΣ 113 113, ΑΘΗΝΑ	2103363100		a						
EUROXX ΧΡΗΜΑΤΙΣΤΗΡΙΑΚΗ Α.Ε.Π.Ε.Υ.	ΠΑΛΛΑΙΟΛΟΓΟΥ 7, ΧΑΛΑΝΔΡΙ	+30 2106879400	210-6879401	a		a	a			a
	ΠΑΛΛΑΙΟΛΟΓΟΥ 7, ΧΑΛΑΝΔΡΙ	(210)-6879400	(210)-6879401							
GLOBAL CAPITAL SECURITIES & FINANCIAL SERVICES LTD	Λ.ΑΡΧΙΕΠΙΣΚΟΠΟΥ ΜΑΚΑΡΙΟΥ Γ50 50,	0035722710710		a	a					
HSBC CONTINENTAL EUROPE	Λ.ΜΕΣΣΟΓΕΙΩΝ 109-111 109-111,	2106960000							a	
INDEX ΧΡΗΜΑΤΙΣΤΗΡΙΑΚΗ Α.Ε.Π.Ε.Υ.	ΔΡΑΓΑΤΣΑΝΙΟΥ 6 6, ΑΘΗΝΑ	2103213920		a						
LAIKI FINANCIAL SERVICES LTD	ΛΕΩΦ. ΒΥΡΩΝΟΣ 26, ΛΕΥΚΩΣΙΑ ΚΥΠΡΟΥ	357 22367367	357 22718567		a					
MEGA EQUITY SECURITIES & FINANCIAL SERVICES PUBLIC LTD	ΛΕΩΦ.ΓΡΙΒΑ ΔΙΓΓΕΝΗ 42-44 42-44,	0035722711711		a	a		a			
MERIT ΧΡΗΜΑΤΙΣΤΗΡΙΑΚΗ Α.Ε.Π.Ε.Υ.	ΣΟΦΟΚΛΕΟΥΣ 5 5, ΑΘΗΝΑ	2103671880		a		a	a			a
MERRILL LYNCH INTERNATIONAL	2 KING EDWARD STREET 2 , LONDON	+44 20276281000		a						
NUNTIUS ΧΡΗΜΑΤΙΣΤΗΡΙΑΚΗ Α.Ε.Π.Ε.Υ.	ΔΡΑΓΑΤΣΑΝΙΟΥ 6 6, ΑΘΗΝΑ	2103350599		a						
ONE PLUS CAPITAL LIMITED	75 PRODROMOU AVENUE NICOSIA 1307 ,	35722873760		a	a					
PROCHOICE CHRIMATISTIRIAKI LTD	ΛΕΩΦ.ΣΠΥΡΟΥ ΚΥΠΡΙΑΝΟΥ 57, ΑΚΙΝΗΤΑ Φ 57,	035724661192		a	a					
SHARELINK SECURITIES & FINANCIAL SERVICES LTD	HOUSE-ΘΕΟΤΟΚΗ 6 ΜΕΓΑΡΟ ΕΛΛΗΝΑ 6 ,	+357 22554200		a			a			
SOCIETE GENERALE S.A.	17 COURS VALMY, CEDEX ,	+157290504		a	a		a			
SOLIDUS SECURITIES Α.Ε.Π.Ε.Υ.	ΛΟΥΙΖΗΣ ΡΙΑΝΚΟΥΡ 64 64, ΑΘΗΝΑ	2106900600		a			a			a
THE CYPRUS INVESTMENT & SECURITIES CORPORATION LTD	ΑΓΙΟΥ ΠΡΟΚΟΠΙΟΥ & ΠΟΣΕΙΔΩΝΟΣ 1 154,	0035722121700		a	a					

**Πίνακας Μελών Χρηματιστηρίου Αθηνών και Μελών ΕΤ.ΕΚ.**

Επωνυμία	Διεύθυνση	Τηλέφωνο	Φαξ	Αγορά Μετοχών			Αγορά Παραγώγων		Μέλη ΕΤ.ΕΚ.	
				Μέλος Αγοράς	Μέλος εξ Αποστάσεως	Ειδικός Διαπρήτης	Διαπρήτης	Ειδικός Διαπρήτης	Γενικό Εκκαθιστικό	Άμεσο Εκκαθιστικό
UBS EUROPE SE				a	a					
OPERNTURM, BOCKENHEIMER LANDSTRASSE 2-4 ,		496921790								
UBS LIMITED					a					
FINSBURY AVENUE 1 , LONDON		+44 2075687135								
<b>Α. ΣΑΡΡΗΣ ΧΡΗΜΑΤΙΣΤΗΡΙΑΚΗ Α.Ε.Π.Ε.Υ</b>				a						
ΔΡΑΓΑΤΣΑΝΙΟΥ 6 6, ΑΘΗΝΑ		2103367700								
<b>ΑΛΦΑ FINANCE ΜΟΝΟΠΡΟΣΩΠΗ ΑΕΠΕΥ</b>				a		a	a	a		a
ΠΑΝΕΠΙΣΤΗΜΙΟΥ 45 5, ΑΘΗΝΑ		2103677400								
<b>ΑΛΦΑ ΤΡΑΠΕΖΑ ΑΝΩΝΥΜΗ ΕΤΑΙΡΙΑ</b>									a	
ΣΤΑΔΙΟΥ 40 , ΑΘΗΝΑ		2103260000								
<b>Γ. Α. ΠΕΡΒΑΝΑΣ ΧΡΗΜΑΤΙΣΤΗΡΙΑΚΗ Α.Ε.Π.Ε.Υ</b>				a						
ΣΟΦΟΚΛΕΟΥΣ 7-9 7-9, ΑΘΗΝΑ		2103727200								
<b>ΕΘΝΙΚΗ ΤΡΑΠΕΖΑ ΤΗΣ ΕΛΛΑΔΟΣ Α.Ε.</b>				a			a		a	
ΑΙΟΛΟΥ 86, ΑΘΗΝΑ		(210)-3341000	(210)-3228187							
ΑΚΑΔΗΜΙΑΣ 68, ΑΘΗΝΑ		(210)-3328817	(210)-3328678							
<b>ΕΘΝΙΚΗ ΧΡΗΜΑΤΙΣΤΗΡΙΑΚΗ ΜΟΝΟΠΡΟΣΩΠΗ ΑΕΠΕΥ</b>				a		a	a	a		
ΛΕΩΦΟΡΟΣ ΑΘΗΝΩΝ 128-132 & ΙΦΙΓΕΝΙΑΣ 66, ΑΘΗΝΑ		2103328784								
<b>ΕΛΛΗΝΙΚΗ ΤΡΑΠΕΖΑ (ΕΠΕΝΔΥΣΕΙΣ) ΛΤΔ</b>					a					
ΛΕΩΦ.ΚΥΡΙΑΚΟΥ ΜΑΤΣΗ 31 - ΤΘ 24747 , ΛΕΥΚΩΣΙΑ ΚΥΠΡΟΥ		+357 22500100	357 22500110							
<b>ΕΛΛΗΝΟΑΜΕΡΙΚΑΝΙΚΗ ΧΡΗΜΑΤΙΣΤΗΡΙΑΚΗ ΑΕΠΕΥ</b>				a		a	a			a
ΑΝΔΡΕΑ ΠΑΠΑΝΔΡΕΟΥ 27 27, ΜΑΡΟΥΣΙ		2103311100								
<b>Ι. Χ. ΜΑΥΡΙΚΗΣ ΧΡΗΜΑΤΙΣΤΗΡΙΑΚΗ Α.Ε.Π.Ε.Υ</b>				a						
ΣΟΦΟΚΛΕΟΥΣ 5 5, ΑΘΗΝΑ		2103216730								
<b>ΚΑΠΠΑ ΧΡΗΜΑΤΙΣΤΗΡΙΑΚΗ Α.Ε.Π.Ε.Υ.</b>				a			a			
ΒΑΛΛΩΡΙΤΟΥ 15 15, ΑΘΗΝΑ		2103678600								
<b>ΚΑΡΑΜΑΝΩΦ ΧΡΗΜΑΤΙΣΤΗΡΙΑΚΗ Α.Ε.Π.Ε.Υ.</b>				a						
ΠΛ.ΑΓ.ΘΕΟΔΩΡΩΝ 2 2, ΑΘΗΝΑ		2103212947								
<b>ΚΥΚΛΟΣ ΧΡΗΜΑΤΙΣΤΗΡΙΑΚΗ Α.Ε.Π.Ε.Υ.</b>				a			a			
ΠΑΝΕΠΙΣΤΗΜΙΟΥ 39 39, ΑΘΗΝΑ		2103364300								
<b>ΛΕΩΝ ΔΕΠΟΛΑΣ ΧΡΗΜΑΤΙΣΤΗΡΙΑΚΗ Α.Ε.Π.Ε.Υ.</b>				a		a	a			
ΧΡΗΣΤΟΥ ΛΑΔΑ 1 1, ΑΘΗΝΑ		2103213276 -28								
<b>Ν. ΧΡΥΣΟΧΟΙΔΗΣ ΧΡΗΜΑΤΙΣΤΗΡΙΑΚΗ Α.Ε.Π.Ε.Υ</b>				a			a			a
ΣΟΦΟΚΛΕΟΥΣ 7-9 7-9, ΑΘΗΝΑ		2103213913								
<b>ΠΑΝΤΕΛΑΚΗΣ ΧΡΗΜΑΤΙΣΤΗΡΙΑΚΗ Α.Ε.Π.Ε.Υ</b>				a		a	a	a		
ΕΘΝΙΚΗΣ ΑΝΤΙΣΤΑΣΕΩΣ 57, ΚΤΙΡΙΟ Β 57, ΧΑΛΑΝΔΡΙ		2106965000								
<b>ΠΕΙΡΑΙΩΣ ΜΟΝΟΠΡΟΣΩΠΗ Α.Ε.Π.Ε.Υ.</b>				a		a	a	a		a
ΣΤΑΔΙΟΥ 10 10, ΑΘΗΝΑ		2103354100								
<b>ΠΗΓΑΣΟΣ ΧΡΗΜΑΤΙΣΤΗΡΙΑΚΗ Α.Ε.Π.Ε.Υ.</b>				a			a			
ΒΑΛΛΩΡΙΤΟΥ 17 & ΑΜΕΡΙΚΗΣ 17 , ΑΘΗΝΑ		2103670700								
<b>ΣΤ. ΕΜ. ΛΑΥΡΕΝΤΑΚΗΣ ΧΡΗΜΑΤΙΣΤΗΡΙΑΚΗ Α.Ε.Π.Ε.Υ.</b>				a			a			
ΣΟΦΟΚΛΕΟΥΣ 7-9 7-9, ΑΘΗΝΑ		2103213336								
<b>ΤΡΑΠΕΖΑ EUROBANK ΑΕ</b>									a	
ΟΘΩΝΟΣ 8 , ΑΘΗΝΑ		2103337000								
<b>ΤΡΑΠΕΖΑ ΟΡΤΙΜΑ BANK Α.Ε.</b>				a		a	a	a	a	
ΑΙΓΙΑΛΕΙΑΣ 32 & ΠΑΡΑΔΕΙΣΟΥ 32 , ΜΑΡΟΥΣΙ		2108173663								
<b>ΤΡΑΠΕΖΑ ΠΕΙΡΑΙΩΣ ΑΝΩΝΥΜΟΣ ΕΤΑΙΡΕΙΑ</b>				a			a		a	
ΑΜΕΡΙΚΗΣ 4 , ΑΘΗΝΑ		2103335000								



**Πίνακας Μετοχών Υπό Ειδική Διαπραγμάτευση**

Χρεόγραφο	Κατηγορία Διαπραγμάτευσης
Ειδικός Διαπραγματευτής	Έναρξη Ειδικής Διαπραγμάτευσης
<b>MLS ΠΛΗΡΟΦΟΡΙΚΗ (ΚΟ)</b>	<b>Κατάσταση σε Αναστολή</b>
ΠΕΙΡΑΙΩΣ ΜΟΝΟΠΡΟΣΩΠΗ Α.Ε.Π.Ε.Υ.	01/08/2019
<b>ALPHA ETF FTSE Athex Large Cap</b>	<b>Διαπραγματεύσιμα Αμοιβαία Κεφάλαια (Δ.Α.Κ.)</b>
ΑΛΦΑ FINANCE ΜΟΝΟΠΡΟΣΩΠΗ ΑΕΠΕΥ	02/01/1900
ΕΘΝΙΚΗ ΧΡΗΜΑΤΙΣΤΗΡΙΑΚΗ ΜΟΝΟΠΡΟΣΩΠΗ ΑΕΠΕΥ	02/01/1900
<b>ALPHA TRUST (ΚΟ)</b>	<b>Κύρια Αγορά</b>
ΛΕΩΝ ΔΕΠΟΛΑΣ ΧΡΗΜΑΤΙΣΤΗΡΙΑΚΗ Α.Ε.Π.Ε.Υ.	04/01/2021
<b>ALPHA ΥΠΗΡΕΣΙΩΝ ΣΥΜΜ (ΚΟ)</b>	<b>Κύρια Αγορά</b>
EUROBANK EQUITIES ΜΟΝΟΠΡΟΣΩΠΗ Α.Ε.Π.Ε.Υ.	22/10/2006
MERIT ΧΡΗΜΑΤΙΣΤΗΡΙΑΚΗ Α.Ε.Π.Ε.Υ.	03/09/2012
ΑΛΦΑ FINANCE ΜΟΝΟΠΡΟΣΩΠΗ ΑΕΠΕΥ	29/02/2016
ΕΘΝΙΚΗ ΧΡΗΜΑΤΙΣΤΗΡΙΑΚΗ ΜΟΝΟΠΡΟΣΩΠΗ ΑΕΠΕΥ	02/01/1900
ΕΛΛΗΝΟΑΜΕΡΙΚΑΝΙΚΗ ΧΡΗΜΑΤΙΣΤΗΡΙΑΚΗ ΑΕΠΕΥ	25/07/2014
ΛΕΩΝ ΔΕΠΟΛΑΣ ΧΡΗΜΑΤΙΣΤΗΡΙΑΚΗ Α.Ε.Π.Ε.Υ.	04/01/2016
ΠΕΙΡΑΙΩΣ ΜΟΝΟΠΡΟΣΩΠΗ Α.Ε.Π.Ε.Υ.	28/05/2009
<b>ΑΤΤΙΚΑ BANK Α.Τ.Ε. (ΚΟ)</b>	<b>Κύρια Αγορά</b>
EUROXX ΧΡΗΜΑΤΙΣΤΗΡΙΑΚΗ Α.Ε.Π.Ε.Υ.	22/01/2016
ΠΕΙΡΑΙΩΣ ΜΟΝΟΠΡΟΣΩΠΗ Α.Ε.Π.Ε.Υ.	20/09/2017
<b>AUTONELLAS (ΚΟ)</b>	<b>Κύρια Αγορά</b>
EUROXX ΧΡΗΜΑΤΙΣΤΗΡΙΑΚΗ Α.Ε.Π.Ε.Υ.	02/07/2018
ΑΛΦΑ FINANCE ΜΟΝΟΠΡΟΣΩΠΗ ΑΕΠΕΥ	01/07/2019
<b>AVE (ΚΟ)</b>	<b>Κύρια Αγορά</b>
EUROXX ΧΡΗΜΑΤΙΣΤΗΡΙΑΚΗ Α.Ε.Π.Ε.Υ.	05/06/2020
<b>BRIQ PROPERTIES (ΚΟ)</b>	<b>Κύρια Αγορά</b>
EUROBANK EQUITIES ΜΟΝΟΠΡΟΣΩΠΗ Α.Ε.Π.Ε.Υ.	09/09/2019
ΛΕΩΝ ΔΕΠΟΛΑΣ ΧΡΗΜΑΤΙΣΤΗΡΙΑΚΗ Α.Ε.Π.Ε.Υ.	22/02/2021
<b>CENERGY HOLDINGS (ΚΑ)</b>	<b>Κύρια Αγορά</b>
EUROBANK EQUITIES ΜΟΝΟΠΡΟΣΩΠΗ Α.Ε.Π.Ε.Υ.	02/01/2016
ΑΛΦΑ FINANCE ΜΟΝΟΠΡΟΣΩΠΗ ΑΕΠΕΥ	02/01/2016
ΤΡΑΠΕΖΑ ΟΡΤΙΜΑ BANK Α.Ε.	14/03/2022
<b>CNL CAPITAL (ΚΟ)</b>	<b>Κύρια Αγορά</b>
MERIT ΧΡΗΜΑΤΙΣΤΗΡΙΑΚΗ Α.Ε.Π.Ε.Υ.	01/10/2018
<b>COCA-COLA HBC AG (ΚΟ)</b>	<b>Κύρια Αγορά</b>
ΒΕΤΑ ΧΡΗΜΑΤΙΣΤΗΡΙΑΚΗ Α.Ε.Π.Ε.Υ.	08/03/2021
ΕΘΝΙΚΗ ΧΡΗΜΑΤΙΣΤΗΡΙΑΚΗ ΜΟΝΟΠΡΟΣΩΠΗ ΑΕΠΕΥ	02/01/1900
ΠΕΙΡΑΙΩΣ ΜΟΝΟΠΡΟΣΩΠΗ Α.Ε.Π.Ε.Υ.	04/05/2015
<b>DIMAND (ΚΟ)</b>	<b>Κύρια Αγορά</b>
EUROBANK EQUITIES ΜΟΝΟΠΡΟΣΩΠΗ Α.Ε.Π.Ε.Υ.	08/08/2022
ΑΛΦΑ FINANCE ΜΟΝΟΠΡΟΣΩΠΗ ΑΕΠΕΥ	08/08/2022
<b>EUROBANK HOLDINGS (ΚΟ)</b>	<b>Κύρια Αγορά</b>
EUROBANK EQUITIES ΜΟΝΟΠΡΟΣΩΠΗ Α.Ε.Π.Ε.Υ.	01/06/2012
MERIT ΧΡΗΜΑΤΙΣΤΗΡΙΑΚΗ Α.Ε.Π.Ε.Υ.	06/11/2017
ΑΛΦΑ FINANCE ΜΟΝΟΠΡΟΣΩΠΗ ΑΕΠΕΥ	09/01/2006
ΕΘΝΙΚΗ ΧΡΗΜΑΤΙΣΤΗΡΙΑΚΗ ΜΟΝΟΠΡΟΣΩΠΗ ΑΕΠΕΥ	02/01/1900
ΕΛΛΗΝΟΑΜΕΡΙΚΑΝΙΚΗ ΧΡΗΜΑΤΙΣΤΗΡΙΑΚΗ ΑΕΠΕΥ	25/07/2014
ΛΕΩΝ ΔΕΠΟΛΑΣ ΧΡΗΜΑΤΙΣΤΗΡΙΑΚΗ Α.Ε.Π.Ε.Υ.	30/11/2018
ΠΕΙΡΑΙΩΣ ΜΟΝΟΠΡΟΣΩΠΗ Α.Ε.Π.Ε.Υ.	28/09/2009
<b>FOURLIS ΣΥΜΜΕΤΟΧΩΝ (ΚΟ)</b>	<b>Κύρια Αγορά</b>
EUROBANK EQUITIES ΜΟΝΟΠΡΟΣΩΠΗ Α.Ε.Π.Ε.Υ.	01/12/2016
ΠΕΙΡΑΙΩΣ ΜΟΝΟΠΡΟΣΩΠΗ Α.Ε.Π.Ε.Υ.	06/03/2017
<b>HELLENIQ ENERGY (ΚΟ)</b>	<b>Κύρια Αγορά</b>
ΕΛΛΗΝΟΑΜΕΡΙΚΑΝΙΚΗ ΧΡΗΜΑΤΙΣΤΗΡΙΑΚΗ ΑΕΠΕΥ	14/09/2015
ΠΕΙΡΑΙΩΣ ΜΟΝΟΠΡΟΣΩΠΗ Α.Ε.Π.Ε.Υ.	20/03/2017
<b>IDEAL HOLDINGS (ΚΟ)</b>	<b>Κύρια Αγορά</b>
EUROBANK EQUITIES ΜΟΝΟΠΡΟΣΩΠΗ Α.Ε.Π.Ε.Υ.	07/06/2021
ΠΕΙΡΑΙΩΣ ΜΟΝΟΠΡΟΣΩΠΗ Α.Ε.Π.Ε.Υ.	07/06/2021
<b>INFORM Π. ΛΥΚΟΣ (ΚΟ)</b>	<b>Κύρια Αγορά</b>
ΒΕΤΑ ΧΡΗΜΑΤΙΣΤΗΡΙΑΚΗ Α.Ε.Π.Ε.Υ.	31/01/2022
<b>INTERCONTINENTAL (ΚΟ)</b>	<b>Κύρια Αγορά</b>
ΛΕΩΝ ΔΕΠΟΛΑΣ ΧΡΗΜΑΤΙΣΤΗΡΙΑΚΗ Α.Ε.Π.Ε.Υ.	03/06/2019
<b>INTRAKAT (ΚΟ)</b>	<b>Κύρια Αγορά</b>
ΠΑΝΤΕΛΑΚΗΣ ΧΡΗΜΑΤΙΣΤΗΡΙΑΚΗ Α.Ε.Π.Ε.Υ.	10/10/2022
<b>JUMBO (ΚΟ)</b>	<b>Κύρια Αγορά</b>
ΒΕΤΑ ΧΡΗΜΑΤΙΣΤΗΡΙΑΚΗ Α.Ε.Π.Ε.Υ.	01/02/2021
EUROBANK EQUITIES ΜΟΝΟΠΡΟΣΩΠΗ Α.Ε.Π.Ε.Υ.	25/05/2020
MERIT ΧΡΗΜΑΤΙΣΤΗΡΙΑΚΗ Α.Ε.Π.Ε.Υ.	06/11/2017
ΠΕΙΡΑΙΩΣ ΜΟΝΟΠΡΟΣΩΠΗ Α.Ε.Π.Ε.Υ.	06/03/2017

**Πίνακας Μετοχών Υπό Ειδική Διαπραγμάτευση**

Χρεόγραφο	Κατηγορία Διαπραγμάτευσης
Ειδικός Διαπραγματευτής	Έναρξη Ειδικής Διαπραγμάτευσης
<b>LAMDA DEVELOPMENT(ΚΟ)</b>	<b>Κύρια Αγορά</b>
EUROBANK EQUITIES ΜΟΝΟΠΡΟΣΩΠΗ Α.Ε.Π.Ε.Υ.	08/12/2014
ΠΑΝΤΕΛΑΚΗΣ ΧΡΗΜΑΤΙΣΤΗΡΙΑΚΗ Α.Ε.Π.Ε.Υ	06/11/2017
ΠΕΙΡΑΙΩΣ ΜΟΝΟΠΡΟΣΩΠΗ Α.Ε.Π.Ε.Υ.	29/06/2017
<b>MARFIN INVESTMENT GROUP (ΚΟ)</b>	<b>Κύρια Αγορά</b>
EUROBANK EQUITIES ΜΟΝΟΠΡΟΣΩΠΗ Α.Ε.Π.Ε.Υ.	23/03/2015
ΠΕΙΡΑΙΩΣ ΜΟΝΟΠΡΟΣΩΠΗ Α.Ε.Π.Ε.Υ.	02/02/2009
<b>PREMIA (ΚΟ)</b>	<b>Κύρια Αγορά</b>
ΒΕΤΑ ΧΡΗΜΑΤΙΣΤΗΡΙΑΚΗ Α.Ε.Π.Ε.Υ.	01/06/2021
ΛΕΩΝ ΔΕΠΟΛΑΣ ΧΡΗΜΑΤΙΣΤΗΡΙΑΚΗ Α.Ε.Π.Ε.Υ.	05/12/2022
ΠΑΝΤΕΛΑΚΗΣ ΧΡΗΜΑΤΙΣΤΗΡΙΑΚΗ Α.Ε.Π.Ε.Υ	23/12/2021
<b>PROFILE (ΚΟ)</b>	<b>Κύρια Αγορά</b>
ΠΑΝΤΕΛΑΚΗΣ ΧΡΗΜΑΤΙΣΤΗΡΙΑΚΗ Α.Ε.Π.Ε.Υ	01/07/2019
<b>QUEST ΣΥΜΜΕΤΟΧΩΝ (ΚΟ)</b>	<b>Κύρια Αγορά</b>
ΒΕΤΑ ΧΡΗΜΑΤΙΣΤΗΡΙΑΚΗ Α.Ε.Π.Ε.Υ.	26/03/2018
EUROBANK EQUITIES ΜΟΝΟΠΡΟΣΩΠΗ Α.Ε.Π.Ε.Υ.	28/01/2019
<b>SPACE HELLAS (ΚΟ)</b>	<b>Κύρια Αγορά</b>
MERIT ΧΡΗΜΑΤΙΣΤΗΡΙΑΚΗ Α.Ε.Π.Ε.Υ.	09/12/2022
<b>TITAN CEMENT (ΚΑ)</b>	<b>Κύρια Αγορά</b>
ΒΕΤΑ ΧΡΗΜΑΤΙΣΤΗΡΙΑΚΗ Α.Ε.Π.Ε.Υ.	01/02/2021
EUROBANK EQUITIES ΜΟΝΟΠΡΟΣΩΠΗ Α.Ε.Π.Ε.Υ.	06/11/2019
ΠΕΙΡΑΙΩΣ ΜΟΝΟΠΡΟΣΩΠΗ Α.Ε.Π.Ε.Υ.	18/01/2021
<b>UNIBIOS (ΚΟ)</b>	<b>Κύρια Αγορά</b>
ΛΕΩΝ ΔΕΠΟΛΑΣ ΧΡΗΜΑΤΙΣΤΗΡΙΑΚΗ Α.Ε.Π.Ε.Υ.	01/02/2021
<b>VIOHALCO SA/NV (ΚΑ)</b>	<b>Κύρια Αγορά</b>
EUROBANK EQUITIES ΜΟΝΟΠΡΟΣΩΠΗ Α.Ε.Π.Ε.Υ.	04/03/2014
MERIT ΧΡΗΜΑΤΙΣΤΗΡΙΑΚΗ Α.Ε.Π.Ε.Υ.	17/03/2014
ΑΛΦΑ FINANCE ΜΟΝΟΠΡΟΣΩΠΗ ΑΕΠΕΥ	11/03/2008
<b>ΑΒΑΞ Α.Ε. (ΚΟ)</b>	<b>Κύρια Αγορά</b>
EUROBANK EQUITIES ΜΟΝΟΠΡΟΣΩΠΗ Α.Ε.Π.Ε.Υ.	14/12/2015
ΠΕΙΡΑΙΩΣ ΜΟΝΟΠΡΟΣΩΠΗ Α.Ε.Π.Ε.Υ.	01/02/2021
<b>ΑΔΜΗΕ ΣΥΜΜΕΤΟΧΩΝ Α.Ε. (ΚΟ)</b>	<b>Κύρια Αγορά</b>
EUROBANK EQUITIES ΜΟΝΟΠΡΟΣΩΠΗ Α.Ε.Π.Ε.Υ.	24/05/2021
ΕΛΛΗΝΟΑΜΕΡΙΚΑΝΙΚΗ ΧΡΗΜΑΤΙΣΤΗΡΙΑΚΗ ΑΕΠΕΥ	09/03/2020
ΠΕΙΡΑΙΩΣ ΜΟΝΟΠΡΟΣΩΠΗ Α.Ε.Π.Ε.Υ.	29/06/2017
<b>ΑΕΡΟΠΟΡΙΑ ΑΙΓΑΙΟΥ (ΚΟ)</b>	<b>Κύρια Αγορά</b>
EUROBANK EQUITIES ΜΟΝΟΠΡΟΣΩΠΗ Α.Ε.Π.Ε.Υ.	22/09/2020
<b>ΑΝΔΡΟΜΕΔΑ ΑΕΕΧ (ΚΟ)</b>	<b>Κύρια Αγορά</b>
ΒΕΤΑ ΧΡΗΜΑΤΙΣΤΗΡΙΑΚΗ Α.Ε.Π.Ε.Υ.	15/02/2021
<b>ΓΕΚ ΤΕΡΝΑ (ΚΟ)</b>	<b>Κύρια Αγορά</b>
ΒΕΤΑ ΧΡΗΜΑΤΙΣΤΗΡΙΑΚΗ Α.Ε.Π.Ε.Υ.	08/03/2021
EUROBANK EQUITIES ΜΟΝΟΠΡΟΣΩΠΗ Α.Ε.Π.Ε.Υ.	24/05/2021
ΠΕΙΡΑΙΩΣ ΜΟΝΟΠΡΟΣΩΠΗ Α.Ε.Π.Ε.Υ.	29/08/2019
<b>ΔΕΗ (ΚΟ)</b>	<b>Κύρια Αγορά</b>
ΒΕΤΑ ΧΡΗΜΑΤΙΣΤΗΡΙΑΚΗ Α.Ε.Π.Ε.Υ.	01/02/2021
EUROBANK EQUITIES ΜΟΝΟΠΡΟΣΩΠΗ Α.Ε.Π.Ε.Υ.	22/10/2006
MERIT ΧΡΗΜΑΤΙΣΤΗΡΙΑΚΗ Α.Ε.Π.Ε.Υ.	06/11/2017
ΑΛΦΑ FINANCE ΜΟΝΟΠΡΟΣΩΠΗ ΑΕΠΕΥ	09/01/2006
ΕΘΝΙΚΗ ΧΡΗΜΑΤΙΣΤΗΡΙΑΚΗ ΜΟΝΟΠΡΟΣΩΠΗ ΑΕΠΕΥ	02/01/1900
ΕΛΛΗΝΟΑΜΕΡΙΚΑΝΙΚΗ ΧΡΗΜΑΤΙΣΤΗΡΙΑΚΗ ΑΕΠΕΥ	01/09/2014
ΠΕΙΡΑΙΩΣ ΜΟΝΟΠΡΟΣΩΠΗ Α.Ε.Π.Ε.Υ.	28/09/2009
<b>ΕΘΝΙΚΗ ΤΡΑΠΕΖΑ (ΚΟ)</b>	<b>Κύρια Αγορά</b>
EUROBANK EQUITIES ΜΟΝΟΠΡΟΣΩΠΗ Α.Ε.Π.Ε.Υ.	22/10/2006
MERIT ΧΡΗΜΑΤΙΣΤΗΡΙΑΚΗ Α.Ε.Π.Ε.Υ.	03/09/2012
ΑΛΦΑ FINANCE ΜΟΝΟΠΡΟΣΩΠΗ ΑΕΠΕΥ	09/01/2006
ΕΘΝΙΚΗ ΧΡΗΜΑΤΙΣΤΗΡΙΑΚΗ ΜΟΝΟΠΡΟΣΩΠΗ ΑΕΠΕΥ	02/01/1900
ΕΛΛΗΝΟΑΜΕΡΙΚΑΝΙΚΗ ΧΡΗΜΑΤΙΣΤΗΡΙΑΚΗ ΑΕΠΕΥ	25/07/2014
ΛΕΩΝ ΔΕΠΟΛΑΣ ΧΡΗΜΑΤΙΣΤΗΡΙΑΚΗ Α.Ε.Π.Ε.Υ.	20/05/2015
ΠΕΙΡΑΙΩΣ ΜΟΝΟΠΡΟΣΩΠΗ Α.Ε.Π.Ε.Υ.	08/09/2008
<b>ΕΚΤΕΡ (ΚΟ)</b>	<b>Κύρια Αγορά</b>
ΒΕΤΑ ΧΡΗΜΑΤΙΣΤΗΡΙΑΚΗ Α.Ε.Π.Ε.Υ.	26/09/2022
EUROBANK EQUITIES ΜΟΝΟΠΡΟΣΩΠΗ Α.Ε.Π.Ε.Υ.	16/10/2017
ΛΕΩΝ ΔΕΠΟΛΑΣ ΧΡΗΜΑΤΙΣΤΗΡΙΑΚΗ Α.Ε.Π.Ε.Υ.	21/05/2018
<b>ΕΛΑΣΤΡΟΝ (ΚΟ)</b>	<b>Κύρια Αγορά</b>
ΛΕΩΝ ΔΕΠΟΛΑΣ ΧΡΗΜΑΤΙΣΤΗΡΙΑΚΗ Α.Ε.Π.Ε.Υ.	20/02/2017
<b>ΕΛΒΑΛΧΑΛΚΟΡ (ΚΟ)</b>	<b>Κύρια Αγορά</b>
EUROBANK EQUITIES ΜΟΝΟΠΡΟΣΩΠΗ Α.Ε.Π.Ε.Υ.	07/05/2018
ΑΛΦΑ FINANCE ΜΟΝΟΠΡΟΣΩΠΗ ΑΕΠΕΥ	07/05/2018

**Πίνακας Μετοχών Υπό Ειδική Διαπραγμάτευση**

Χρεόγραφο	Κατηγορία Διαπραγμάτευσης
Ειδικός Διαπραγματευτής	Έναρξη Ειδικής Διαπραγμάτευσης
<b>ΕΛΛΑΚΤΩΡ (ΚΟ)</b>	<b>Κύρια Αγορά</b>
EUROBANK EQUITIES ΜΟΝΟΠΡΟΣΩΠΗ Α.Ε.Π.Ε.Υ.	01/06/2012
EUROXX ΧΡΗΜΑΤΙΣΤΗΡΙΑΚΗ Α.Ε.Π.Ε.Υ.	24/09/2018
ΑΛΦΑ FINANCE ΜΟΝΟΠΡΟΣΩΠΗ ΑΕΠΕΥ	18/03/2019
ΕΘΝΙΚΗ ΧΡΗΜΑΤΙΣΤΗΡΙΑΚΗ ΜΟΝΟΠΡΟΣΩΠΗ ΑΕΠΕΥ	02/01/1900
ΠΕΙΡΑΙΩΣ ΜΟΝΟΠΡΟΣΩΠΗ Α.Ε.Π.Ε.Υ.	22/10/2018
<b>ΕΛΛΗΝ ΧΡΗΜΑΤΙΣΤΗΡΙΑ-Χ.Α. (ΚΟ)</b>	<b>Κύρια Αγορά</b>
ΕΘΝΙΚΗ ΧΡΗΜΑΤΙΣΤΗΡΙΑΚΗ ΜΟΝΟΠΡΟΣΩΠΗ ΑΕΠΕΥ	02/01/1900
ΕΛΛΗΝΟΑΜΕΡΙΚΑΝΙΚΗ ΧΡΗΜΑΤΙΣΤΗΡΙΑΚΗ ΑΕΠΕΥ	01/09/2014
ΠΕΙΡΑΙΩΣ ΜΟΝΟΠΡΟΣΩΠΗ Α.Ε.Π.Ε.Υ.	04/05/2015
<b>ΕΛΤΟΝ (ΚΟ)</b>	<b>Κύρια Αγορά</b>
ΒΕΤΑ ΧΡΗΜΑΤΙΣΤΗΡΙΑΚΗ Α.Ε.Π.Ε.Υ.	03/09/2012
EUROBANK EQUITIES ΜΟΝΟΠΡΟΣΩΠΗ Α.Ε.Π.Ε.Υ.	28/11/2022
ΛΕΩΝ ΔΕΠΟΛΑΣ ΧΡΗΜΑΤΙΣΤΗΡΙΑΚΗ Α.Ε.Π.Ε.Υ.	01/04/2019
<b>ΕΝΤΕΡΣΟΦΤ (ΚΟ)</b>	<b>Κύρια Αγορά</b>
EUROBANK EQUITIES ΜΟΝΟΠΡΟΣΩΠΗ Α.Ε.Π.Ε.Υ.	22/06/2020
<b>ΕΥΔΑΠ (ΚΟ)</b>	<b>Κύρια Αγορά</b>
EUROBANK EQUITIES ΜΟΝΟΠΡΟΣΩΠΗ Α.Ε.Π.Ε.Υ.	10/06/2019
ΑΛΦΑ FINANCE ΜΟΝΟΠΡΟΣΩΠΗ ΑΕΠΕΥ	27/01/2020
<b>ΙΝΤΕΡΓΟΥΝΤ-ΞΥΛΕΜΠΟΡΙΑ (ΚΟ)</b>	<b>Κύρια Αγορά</b>
EUROBANK EQUITIES ΜΟΝΟΠΡΟΣΩΠΗ Α.Ε.Π.Ε.Υ.	05/07/2021
ΠΑΝΤΕΛΑΚΗΣ ΧΡΗΜΑΤΙΣΤΗΡΙΑΚΗ Α.Ε.Π.Ε.Υ.	01/07/2021
<b>ΙΝΤΕΡΛΑΪΦ (ΚΟ)</b>	<b>Κύρια Αγορά</b>
ΒΕΤΑ ΧΡΗΜΑΤΙΣΤΗΡΙΑΚΗ Α.Ε.Π.Ε.Υ.	24/10/2022
<b>ΚΛΟΥΚΙΝΑΣ - ΛΑΠΠΑΣ (ΚΟ)</b>	<b>Κύρια Αγορά</b>
ΒΕΤΑ ΧΡΗΜΑΤΙΣΤΗΡΙΑΚΗ Α.Ε.Π.Ε.Υ.	22/09/2014
<b>ΚΡΙ - ΚΡΙ (ΚΟ)</b>	<b>Κύρια Αγορά</b>
EUROBANK EQUITIES ΜΟΝΟΠΡΟΣΩΠΗ Α.Ε.Π.Ε.Υ.	07/05/2018
ΛΕΩΝ ΔΕΠΟΛΑΣ ΧΡΗΜΑΤΙΣΤΗΡΙΑΚΗ Α.Ε.Π.Ε.Υ.	16/01/2017
<b>ΛΑΜΨΑ (ΚΟ)</b>	<b>Κύρια Αγορά</b>
ΛΕΩΝ ΔΕΠΟΛΑΣ ΧΡΗΜΑΤΙΣΤΗΡΙΑΚΗ Α.Ε.Π.Ε.Υ.	16/01/2017
<b>ΜΟΤΟΡ ΟΪΛ (ΚΟ)</b>	<b>Κύρια Αγορά</b>
ΒΕΤΑ ΧΡΗΜΑΤΙΣΤΗΡΙΑΚΗ Α.Ε.Π.Ε.Υ.	08/03/2021
EUROBANK EQUITIES ΜΟΝΟΠΡΟΣΩΠΗ Α.Ε.Π.Ε.Υ.	22/10/2006
MERIT ΧΡΗΜΑΤΙΣΤΗΡΙΑΚΗ Α.Ε.Π.Ε.Υ.	25/02/2019
ΕΘΝΙΚΗ ΧΡΗΜΑΤΙΣΤΗΡΙΑΚΗ ΜΟΝΟΠΡΟΣΩΠΗ ΑΕΠΕΥ	02/01/1900
ΛΕΩΝ ΔΕΠΟΛΑΣ ΧΡΗΜΑΤΙΣΤΗΡΙΑΚΗ Α.Ε.Π.Ε.Υ.	01/04/2019
ΠΕΙΡΑΙΩΣ ΜΟΝΟΠΡΟΣΩΠΗ Α.Ε.Π.Ε.Υ.	04/05/2015
<b>ΜΠΛΕ ΚΕΔΡΟΣ (ΚΟ)</b>	<b>Κύρια Αγορά</b>
MERIT ΧΡΗΜΑΤΙΣΤΗΡΙΑΚΗ Α.Ε.Π.Ε.Υ.	30/09/2022
<b>ΜΥΤΙΛΗΝΑΙΟΣ (ΚΟ)</b>	<b>Κύρια Αγορά</b>
ΒΕΤΑ ΧΡΗΜΑΤΙΣΤΗΡΙΑΚΗ Α.Ε.Π.Ε.Υ.	11/04/2022
EUROBANK EQUITIES ΜΟΝΟΠΡΟΣΩΠΗ Α.Ε.Π.Ε.Υ.	20/09/2017
MERIT ΧΡΗΜΑΤΙΣΤΗΡΙΑΚΗ Α.Ε.Π.Ε.Υ.	25/02/2019
ΑΛΦΑ FINANCE ΜΟΝΟΠΡΟΣΩΠΗ ΑΕΠΕΥ	15/04/2019
ΕΘΝΙΚΗ ΧΡΗΜΑΤΙΣΤΗΡΙΑΚΗ ΜΟΝΟΠΡΟΣΩΠΗ ΑΕΠΕΥ	02/01/1900
ΠΕΙΡΑΙΩΣ ΜΟΝΟΠΡΟΣΩΠΗ Α.Ε.Π.Ε.Υ.	04/05/2015
<b>ΟΛΠ (ΚΟ)</b>	<b>Κύρια Αγορά</b>
EUROBANK EQUITIES ΜΟΝΟΠΡΟΣΩΠΗ Α.Ε.Π.Ε.Υ.	06/02/2019
<b>ΟΠΑΠ (ΚΟ)</b>	<b>Κύρια Αγορά</b>
ΒΕΤΑ ΧΡΗΜΑΤΙΣΤΗΡΙΑΚΗ Α.Ε.Π.Ε.Υ.	11/04/2022
EUROBANK EQUITIES ΜΟΝΟΠΡΟΣΩΠΗ Α.Ε.Π.Ε.Υ.	22/10/2006
MERIT ΧΡΗΜΑΤΙΣΤΗΡΙΑΚΗ Α.Ε.Π.Ε.Υ.	20/03/2017
ΑΛΦΑ FINANCE ΜΟΝΟΠΡΟΣΩΠΗ ΑΕΠΕΥ	09/01/2006
ΕΘΝΙΚΗ ΧΡΗΜΑΤΙΣΤΗΡΙΑΚΗ ΜΟΝΟΠΡΟΣΩΠΗ ΑΕΠΕΥ	02/01/1900
ΕΛΛΗΝΟΑΜΕΡΙΚΑΝΙΚΗ ΧΡΗΜΑΤΙΣΤΗΡΙΑΚΗ ΑΕΠΕΥ	25/07/2014
ΠΕΙΡΑΙΩΣ ΜΟΝΟΠΡΟΣΩΠΗ Α.Ε.Π.Ε.Υ.	04/05/2015
<b>ΟΤΕ (ΚΟ)</b>	<b>Κύρια Αγορά</b>
ΒΕΤΑ ΧΡΗΜΑΤΙΣΤΗΡΙΑΚΗ Α.Ε.Π.Ε.Υ.	11/04/2022
EUROBANK EQUITIES ΜΟΝΟΠΡΟΣΩΠΗ Α.Ε.Π.Ε.Υ.	22/10/2006
MERIT ΧΡΗΜΑΤΙΣΤΗΡΙΑΚΗ Α.Ε.Π.Ε.Υ.	20/03/2017
ΑΛΦΑ FINANCE ΜΟΝΟΠΡΟΣΩΠΗ ΑΕΠΕΥ	09/01/2006
ΕΘΝΙΚΗ ΧΡΗΜΑΤΙΣΤΗΡΙΑΚΗ ΜΟΝΟΠΡΟΣΩΠΗ ΑΕΠΕΥ	02/01/1900
ΕΛΛΗΝΟΑΜΕΡΙΚΑΝΙΚΗ ΧΡΗΜΑΤΙΣΤΗΡΙΑΚΗ ΑΕΠΕΥ	25/07/2014
ΛΕΩΝ ΔΕΠΟΛΑΣ ΧΡΗΜΑΤΙΣΤΗΡΙΑΚΗ Α.Ε.Π.Ε.Υ.	20/04/2015
ΠΕΙΡΑΙΩΣ ΜΟΝΟΠΡΟΣΩΠΗ Α.Ε.Π.Ε.Υ.	08/09/2008
<b>ΠΑΠΟΥΤΣΑΝΗΣ (ΚΟ)</b>	<b>Κύρια Αγορά</b>
ΒΕΤΑ ΧΡΗΜΑΤΙΣΤΗΡΙΑΚΗ Α.Ε.Π.Ε.Υ.	25/11/2013
EUROBANK EQUITIES ΜΟΝΟΠΡΟΣΩΠΗ Α.Ε.Π.Ε.Υ.	06/12/2021

**Πίνακας Μετοχών Υπό Ειδική Διαπραγμάτευση**

Χρεόγραφο	Κατηγορία Διαπραγμάτευσης
Ειδικός Διαπραγματευτής	Έναρξη Ειδικής Διαπραγμάτευσης
<b>ΠΕΙΡΑΙΩΣ FINANCIAL HOLD (ΚΟ)</b>	<b>Κύρια Αγορά</b>
EUROBANK EQUITIES ΜΟΝΟΠΡΟΣΩΠΗ Α.Ε.Π.Ε.Υ.	22/10/2006
EUROXX ΧΡΗΜΑΤΙΣΤΗΡΙΑΚΗ Α.Ε.Π.Ε.Υ.	15/02/2016
MERIT ΧΡΗΜΑΤΙΣΤΗΡΙΑΚΗ Α.Ε.Π.Ε.Υ.	16/09/2013
ΑΛΦΑ FINANCE ΜΟΝΟΠΡΟΣΩΠΗ ΑΕΠΕΥ	15/04/2019
ΕΘΝΙΚΗ ΧΡΗΜΑΤΙΣΤΗΡΙΑΚΗ ΜΟΝΟΠΡΟΣΩΠΗ ΑΕΠΕΥ	02/01/1900
ΕΛΛΗΝΟΑΜΕΡΙΚΑΝΙΚΗ ΧΡΗΜΑΤΙΣΤΗΡΙΑΚΗ ΑΕΠΕΥ	25/07/2014
ΛΕΩΝ ΔΕΠΟΛΑΣ ΧΡΗΜΑΤΙΣΤΗΡΙΑΚΗ Α.Ε.Π.Ε.Υ.	30/11/2018
ΠΕΙΡΑΙΩΣ ΜΟΝΟΠΡΟΣΩΠΗ Α.Ε.Π.Ε.Υ.	16/02/2009
<b>ΠΕΤΡΟΠΟΥΛΟΣ ΠΕΤΡΟΣ (ΚΟ)</b>	<b>Κύρια Αγορά</b>
EUROBANK EQUITIES ΜΟΝΟΠΡΟΣΩΠΗ Α.Ε.Π.Ε.Υ.	01/04/2019
ΠΑΝΤΕΛΑΚΗΣ ΧΡΗΜΑΤΙΣΤΗΡΙΑΚΗ Α.Ε.Π.Ε.Υ.	16/03/2020
<b>ΠΛΑΙΣΙΟ COMPUTERS (ΚΟ)</b>	<b>Κύρια Αγορά</b>
EUROBANK EQUITIES ΜΟΝΟΠΡΟΣΩΠΗ Α.Ε.Π.Ε.Υ.	02/03/2015
<b>ΠΛΑΣΤΙΚΑ ΘΡΑΚΗΣ (ΚΟ)</b>	<b>Κύρια Αγορά</b>
EUROBANK EQUITIES ΜΟΝΟΠΡΟΣΩΠΗ Α.Ε.Π.Ε.Υ.	26/03/2018
ΑΛΦΑ FINANCE ΜΟΝΟΠΡΟΣΩΠΗ ΑΕΠΕΥ	26/03/2018
<b>ΣΑΡΑΝΤΗΣ ΓΡ. (ΚΟ)</b>	<b>Κύρια Αγορά</b>
ΒΕΤΑ ΧΡΗΜΑΤΙΣΤΗΡΙΑΚΗ Α.Ε.Π.Ε.Υ.	14/05/2012
EUROBANK EQUITIES ΜΟΝΟΠΡΟΣΩΠΗ Α.Ε.Π.Ε.Υ.	24/10/2016
<b>ΣΙΔΑΜΑ ΜΕΤΑΛΛΟΥΡΓΙΚΗ (ΚΟ)</b>	<b>Κύρια Αγορά</b>
ΛΕΩΝ ΔΕΠΟΛΑΣ ΧΡΗΜΑΤΙΣΤΗΡΙΑΚΗ Α.Ε.Π.Ε.Υ.	06/06/2022
<b>ΤΕΡΝΑ ΕΝΕΡΓΕΙΑΚΗ (ΚΟ)</b>	<b>Κύρια Αγορά</b>
EUROBANK EQUITIES ΜΟΝΟΠΡΟΣΩΠΗ Α.Ε.Π.Ε.Υ.	24/05/2021
ΠΕΙΡΑΙΩΣ ΜΟΝΟΠΡΟΣΩΠΗ Α.Ε.Π.Ε.Υ.	09/12/2019
<b>ΤΕΧΝΙΚΗ ΟΛΥΜΠΙΑΚΗ (ΚΟ)</b>	<b>Κύρια Αγορά</b>
ΒΕΤΑ ΧΡΗΜΑΤΙΣΤΗΡΙΑΚΗ Α.Ε.Π.Ε.Υ.	04/04/2022
<b>ΤΖΙΡΑΚΙΑΝ ΠΡΟΦΙΛ (ΚΟ)</b>	<b>Κύρια Αγορά</b>
ΛΕΩΝ ΔΕΠΟΛΑΣ ΧΡΗΜΑΤΙΣΤΗΡΙΑΚΗ Α.Ε.Π.Ε.Υ.	19/07/2021

**Γνωστοποιήσεις Συναλλαγών - Κατάλογος Υπόχρεων Προσώπων**

Ημερομηνία Υποβολής [1]	Επωνυμία	Λόγος Υποβολής [2]	Υπόχρεος	Ιδιότητα Υποχρέου	Σχέση με τον Υπόχρεο	Ημερομηνία Συναλλαγής	Αγορά	Όγκος Συναλλαγών	Αξία Συναλλαγών	Φύση Συναλλαγής [3]	Είδος Χρηματικού μέσου	Παρατηρήσεις [4]
09/12/2022	EUROBANK ERGASIAS YΠHPECIZQN KAI CΥMMETOΧΩN A.E.	B	ΒΑΣΙΛΕΙΟΥ ΚΩΝΣΤΑΝΤΙΝΟΣ	Μέλος ΔΣ Εκτελεστικό	Συνδεδόμενο Νομικό Πρόσωπο	08/12/2022	ΠΑΡΑΓΩΓΩΝ ΧΑ	6	618.00	Π	Παράγωγο	1
09/12/2022	EUROBANK ERGASIAS YΠHPECIZQN KAI CΥMMETOΧΩN A.E.	B	ΒΑΣΙΛΕΙΟΥ ΚΩΝΣΤΑΝΤΙΝΟΣ	Μέλος ΔΣ Εκτελεστικό	Συνδεδόμενο Νομικό Πρόσωπο	08/12/2022	ΑΞΙΩΝ ΧΑ	4,512	4,645.10	Π	Μετοχή	1
09/12/2022	EUROBANK ERGASIAS YΠHPECIZQN KAI CΥMMETOΧΩN A.E.	B	ΒΑΣΙΛΕΙΟΥ ΚΩΝΣΤΑΝΤΙΝΟΣ	Μέλος ΔΣ Εκτελεστικό	Συνδεδόμενο Νομικό Πρόσωπο	08/12/2022	ΑΞΙΩΝ ΧΑ	168,795	174,056.59	Π	Μετοχή	1
09/12/2022	EUROBANK ERGASIAS YΠHPECIZQN KAI CΥMMETOΧΩN A.E.	B	ΒΑΣΙΛΕΙΟΥ ΚΩΝΣΤΑΝΤΙΝΟΣ	Μέλος ΔΣ Εκτελεστικό	Συνδεδόμενο Νομικό Πρόσωπο	08/12/2022	ΑΞΙΩΝ ΧΑ	168,795	173,892.67	A	Μετοχή	1
09/12/2022	EUROBANK ERGASIAS YΠHPECIZQN KAI CΥMMETOΧΩN A.E.	B	ΒΑΣΙΛΕΙΟΥ ΚΩΝΣΤΑΝΤΙΝΟΣ	Μέλος ΔΣ Εκτελεστικό	Συνδεδόμενο Νομικό Πρόσωπο	08/12/2022	ΑΞΙΩΝ ΧΑ	600	617.40	A	Μετοχή	1
09/12/2022	ΜΥΤΙΛΗΝΑΙΟΣ Α.Ε.	B	ΠΑΠΑΠΕΤΡΟΥ ΝΙΚΟΣ	Γεν. Διευθυντής	Συνδεδόμενο Νομικό Πρόσωπο	08/12/2022	ΑΞΙΩΝ ΧΑ	10,000	188,500.00	A	Μετοχή	1

**Σημειώσεις Γνωστοποιήσεων Συναλλαγών**

Για περισσότερες πληροφορίες επί των γνωστοποιήσεων συναλλαγών επισκεφτείτε την ιστοσελίδα <http://athexgroup.gr/el/web/guest/companies-info-trade-notifications>

[1] - Η Ημερομηνία Υποβολής αφορά την Ημερομηνία που η Γνωστοποίηση παρελήφθει από το Χ.Α.

[2] - Λόγος Υποβολής: Α: Πρόσωπο που ασκεί Διευθυντικά καθήκοντα, Β: Πρόσωπο που έχει στενό δεσμό με πρόσωπο που ασκεί Διευθυντικά καθήκοντα.

[3] - Φύση Συναλλαγής: Α: Αγορά, Π: Πώληση.

[4] - Παρατηρήσεις: 1 - Λόγω Συμμετοχής σε ΑΜΚ, 2 - Λόγω Εξάσκησης Δικαιώματος Προαίρεσης αγοράς μετοχών που παρέχεται στο προσωπικό, 3 - Λόγω Δωρεάς, 4 - Λόγω Συγχώνευσης ή Διάσπασης κλπ, 5 - Λόγω Μετατροπής ή Ανταλλαγής Ομολογιών, 6 - Ανταλλαγή Λόγω Προαιρετικής Δημόσιας Πρότασης.

Υποκείμενη Αγορά				Αγορά Παραγώγων													
Ανωτ Τιμή	Κατωτ Τιμή	Τιμή κλεισ.	Μεταβ.	Μήνας Παράδοσης	Άνοιγμα	Ανωτ Τιμή	Κατωτ Τιμή	Τελ Τιμή	Τιμή κλεισ.	Τελευταία ζήτηση	Τελευταία προσφορά	Τιμή Εκκαθάρισης <sup>1</sup>	Υψηλό ζωής	Χαμηλό ζωής	Πράξεις	Όγκος	Ανοικτές θέσεις
<b>FTSE/X.A. Large Cap</b>				(Μονάδα Διαπραγμάτευσης: 1 Μονάδα Δείκτη x 2€, Χρηματικός Διακανονισμός)													
2,227.00	2,210.90	2,219.91	0.06%	Δεκέμβριος 2022	2,219.75	2,223.00	2,210.50	2,217.50	2,217.50	---	---	---	2,252.00	---	52	192	4,523
				Ιανουάριος 2023	2,159.50	2,215.00	2,159.50	2,213.00	2,213.00	---	---	---	2,247.50	---	35	99	468
				Φεβρουάριος 2023	---	---	---	---	2,227.25	---	---	---	---	---	---	---	---
				Μάρτιος 2023	---	---	---	---	2,230.75	---	---	---	---	---	---	---	---
				Ιούνιος 2023	---	---	---	---	2,242.00	---	---	---	---	---	---	---	---
				Σεπτέμβριος 2023	---	---	---	---	2,253.25	---	---	---	---	---	---	---	---
<b>FTSE/X.A. Τράπεζες</b>				(Μονάδα Διαπραγμάτευσης: 1 Μονάδα Δείκτη x 15€, Χρηματικός Διακανονισμός)													
632.86	624.47	628.76	0.52%	Δεκέμβριος 2022	---	---	---	---	620.00	---	---	---	668.00	---	---	---	8
				Μάρτιος 2023	---	---	---	---	620.75	---	---	---	631.00	---	---	---	25
				Ιούνιος 2023	---	---	---	---	632.25	---	---	---	---	---	---	---	---
				Σεπτέμβριος 2023	---	---	---	---	635.25	---	---	---	---	---	---	---	---

**Σημειώσεις Παραγώγων**

Τις τιμές εκκαθάρισης και τις τελικές ανοικτές θέσεις μπορείτε να τις ανακτήσετε στο ακόλουθο path <http://www.helex.gr/el/web/guest/statistics-end-of-day-derivatives>

Υποκείμενη Αγορά				Αγορά Παραγώγων										Ανοικτές θέσεις			
Ανωτ Τιμή	Κατωτ Τιμή	Τιμή κλεισ.	Μεταβ.	Μήνας Παράδοσης	Άνοιγμα	Ανωτ Τιμή	Κατωτ Τιμή	Τελ Τιμή	Τιμή κλεισ.	Τελευταία ζήτηση	Τελευταία προσφορά	Τιμή Εκκαθάρισης*	Υψηλό ζωής	Χαμηλό ζωής	Πράξεις	Όγκος	
<b>ALPHA ΥΠΗΡΕΣΙΩΝ ΣΥΜΜ (ΚΟ)</b>				(Μέγεθος Συμβολαίου: 100 Χρεόγραφα, Φυσική Παράδοση)													
1.0235	0.9952	1.0055	-0.59%	Δεκέμβριος 2022	1.02	1.02	0.997	1.00	1.00	---	---	---	1.07	---	109	8,294	111,989
				Μάρτιος 2023	1.03	1.03	1.00	1.01	1.01	---	---	---	1.07	---	101	9,411	37,830
				Ιούνιος 2023	---	---	---	---	1.01	---	---	---	1.05	---	---	---	3
				Σεπτέμβριος 2023	---	---	---	---	1.03	---	---	---	---	---	---	---	---
<b>CENERGY HOLDINGS (ΚΑ)</b>				(Μέγεθος Συμβολαίου: 100 Χρεόγραφα, Φυσική Παράδοση)													
3.175	3.11	3.165	0.00%	Δεκέμβριος 2022	3.12	3.16	3.12	3.16	3.16	---	---	---	3.28	---	4	69	5,018
				Μάρτιος 2023	3.14	3.14	3.14	3.14	3.14	---	---	---	3.16	---	1	60	207
				Ιούνιος 2023	---	---	---	---	3.20	---	---	---	---	---	---	---	---
				Σεπτέμβριος 2023	---	---	---	---	3.21	---	---	---	---	---	---	---	---
<b>COCA-COLA HBC AG (ΚΟ)</b>				(Μέγεθος Συμβολαίου: 100 Χρεόγραφα, Φυσική Παράδοση)													
23.14	22.9	23	0.00%	Δεκέμβριος 2022	22.90	23.03	22.90	23.03	23.03	---	---	---	23.68	---	5	13	322
				Μάρτιος 2023	22.90	22.90	22.89	22.89	22.89	---	---	---	23.30	---	2	2	248
				Ιούνιος 2023	---	---	---	---	23.24	---	---	---	---	---	---	---	---
				Σεπτέμβριος 2023	---	---	---	---	23.36	---	---	---	---	---	---	---	---
<b>EUROBANK HOLDINGS (ΚΟ)</b>				(Μέγεθος Συμβολαίου: 100 Χρεόγραφα, Φυσική Παράδοση)													
1.046	1.03	1.04	0.97%	Δεκέμβριος 2022	1.04	1.04	1.03	1.04	1.04	---	---	---	1.12	---	94	3,791	13,948
				Μάρτιος 2023	1.04	1.04	1.03	1.04	1.04	---	---	---	1.11	---	51	3,700	3,415
				Ιούνιος 2023	---	---	---	---	1.04	---	---	---	---	---	---	---	---
				Σεπτέμβριος 2023	---	---	---	---	1.05	---	---	---	---	---	---	---	---
<b>FOURLIS ΣΥΜΜΕΤΟΧΩΝ (ΚΟ)</b>				(Μέγεθος Συμβολαίου: 100 Χρεόγραφα, Φυσική Παράδοση)													
3.025	2.985	3.01	-0.33%	Δεκέμβριος 2022	2.98	3.02	2.98	3.00	3.00	---	---	---	3.20	---	15	24	1,188
				Μάρτιος 2023	3.04	3.04	3.04	3.04	3.04	---	---	---	3.21	---	2	10	250
				Ιούνιος 2023	---	---	---	---	3.05	---	---	---	---	---	---	---	---
				Σεπτέμβριος 2023	---	---	---	---	3.07	---	---	---	---	---	---	---	---
<b>HELLENIQ ENERGY (ΚΟ)</b>				(Μέγεθος Συμβολαίου: 100 Χρεόγραφα, Φυσική Παράδοση)													
7.7	7.5	7.56	-0.53%	Δεκέμβριος 2022	7.67	7.68	7.52	7.61	7.61	---	---	---	7.70	---	23	62	856
				Μάρτιος 2023	7.43	7.52	7.34	7.40	7.40	---	---	---	7.53	---	22	94	160
				Ιούνιος 2023	---	---	---	---	7.68	---	---	---	---	---	---	---	---
				Σεπτέμβριος 2023	---	---	---	---	7.72	---	---	---	---	---	---	---	---
<b>INTRACOM HOLDINGS (ΚΟ)</b>				(Μέγεθος Συμβολαίου: 108 Χρεόγραφα, Φυσική Παράδοση)													
1.742	1.69	1.69	-1.52%	Δεκέμβριος 2022	1.73	1.73	1.68	1.68	1.68	---	---	---	1.76	---	32	60	3,383
				Μάρτιος 2023	1.79	1.79	1.73	1.73	1.73	---	---	---	1.79	---	10	33	185
				Ιούνιος 2023	---	---	---	---	1.73	---	---	---	---	---	---	---	---
				Σεπτέμβριος 2023	---	---	---	---	1.74	---	---	---	---	---	---	---	---

Σημειώσεις Παραγώγων

Τις τιμές εκκαθάρισης και τις τελικές ανοικτές θέσεις μπορείτε να τις ανακτήσετε στο ακόλουθο path <http://www.helex.gr/el/web/guest/statistics-end-of-day-derivatives>

Υποκείμενη Αγορά				Αγορά Παραγώγων										Ανοικτές θέσεις			
Ανωτ Τιμή	Κατωτ Τιμή	Τιμή κλεισ.	Μεταβ.	Μήνας Παράδοσης	Άνοιγμα	Ανωτ Τιμή	Κατωτ Τιμή	Τελ Τιμή	Τιμή κλεισ.	Τελευταία ζήτηση	Τελευταία προσφορά	Τιμή Εκκαθάρισης*	Υψηλό ζωής	Χαμηλό ζωής	Πράξεις	Όγκος	Ανοικτές θέσεις
(Μέγεθος Συμβολαίου: 100 Χρεόγραφα, Φυσική Παράδοση)																	
<b>JUMBO (ΚΟ)</b>				Δεκέμβριος 2022	14.78	15.17	14.77	15.08	15.08	---	---	---	15.17	---	21	25	814
15.3	15	15.16	-0.92%	Μάρτιος 2023	15.05	15.05	15.05	15.05	15.05	---	---	---	15.05	---	2	2	19
				Ιούνιος 2023	---	---	---	---	15.46	---	---	---	---	---	---	---	---
				Σεπτέμβριος 2023	---	---	---	---	15.54	---	---	---	---	---	---	---	---
(Μέγεθος Συμβολαίου: 100 Χρεόγραφα, Φυσική Παράδοση)																	
<b>LAMDA DEVELOPMENT(ΚΟ)</b>				Δεκέμβριος 2022	5.64	5.67	5.62	5.62	5.62	---	---	---	6.26	---	54	2,653	5,148
5.65	5.595	5.6	0.18%	Μάρτιος 2023	5.70	5.71	5.64	5.66	5.66	---	---	---	5.74	---	90	2,692	328
				Ιούνιος 2023	---	---	---	---	5.65	---	---	---	---	---	---	---	---
				Σεπτέμβριος 2023	---	---	---	---	5.68	---	---	---	---	---	---	---	---
(Μέγεθος Συμβολαίου: 100 Χρεόγραφα, Φυσική Παράδοση)																	
<b>MARFIN INVESTMENT GROUP (ΚΟ)</b>				Δεκέμβριος 2022	0.041	0.041	0.040	0.040	0.040	---	---	---	0.041	---	13	2,140	14,460
0.0405	0.039	0.0394	-2.47%	Μάρτιος 2023	0.042	0.042	0.040	0.041	0.041	---	---	---	0.042	---	19	2,621	4,530
				Ιούνιος 2023	---	---	---	---	0.041	---	---	---	---	---	---	---	---
				Σεπτέμβριος 2023	---	---	---	---	0.041	---	---	---	---	---	---	---	---
(Μέγεθος Συμβολαίου: 100 Χρεόγραφα, Φυσική Παράδοση)																	
<b>TITAN CEMENT (ΚΑ)</b>				Δεκέμβριος 2022	12.28	12.28	12.27	12.28	12.28	---	---	---	12.50	---	18	32	901
12.34	12.24	12.3	0.66%	Μάρτιος 2023	12.35	12.35	12.32	12.32	12.32	---	---	---	12.39	---	2	5	474
				Ιούνιος 2023	---	---	---	---	12.35	---	---	---	---	---	---	---	---
				Σεπτέμβριος 2023	---	---	---	---	12.41	---	---	---	---	---	---	---	---
(Μέγεθος Συμβολαίου: 100 Χρεόγραφα, Φυσική Παράδοση)																	
<b>VIOTALCO SA/NV (ΚΑ)</b>				Δεκέμβριος 2022	4.09	4.14	4.08	4.09	4.09	---	---	---	4.34	---	26	245	4,111
4.15	4.065	4.13	1.35%	Μάρτιος 2023	4.12	4.18	4.11	4.13	4.13	---	---	---	4.29	---	21	231	279
				Ιούνιος 2023	---	---	---	---	4.12	---	---	---	---	---	---	---	---
				Σεπτέμβριος 2023	---	---	---	---	4.14	---	---	---	---	---	---	---	---
(Μέγεθος Συμβολαίου: 100 Χρεόγραφα, Φυσική Παράδοση)																	
<b>ΑΔΜΗΕ ΣΥΜΜΕΤΟΧΩΝ Α.Ε. (ΚΟ)</b>				Δεκέμβριος 2022	1.85	1.87	1.81	1.82	1.82	---	---	---	1.97	---	45	607	4,212
1.88	1.802	1.83	0.00%	Μάρτιος 2023	1.86	1.89	1.82	1.83	1.83	---	---	---	1.93	---	33	367	2,752
				Ιούνιος 2023	---	---	---	---	1.85	---	---	---	---	---	---	---	---
				Σεπτέμβριος 2023	---	---	---	---	1.86	---	---	---	---	---	---	---	---
(Μέγεθος Συμβολαίου: 100 Χρεόγραφα, Φυσική Παράδοση)																	
<b>ΓΕΚ ΤΕΡΝΑ (ΚΟ)</b>				Δεκέμβριος 2022	9.87	9.95	9.84	9.84	9.84	---	---	---	9.98	---	23	143	5,707
9.96	9.83	9.9	-0.20%	Μάρτιος 2023	9.93	10.01	9.90	9.93	9.93	---	---	---	10.05	---	35	222	2,466
				Ιούνιος 2023	---	---	---	---	10.02	---	---	---	---	---	---	---	---
				Σεπτέμβριος 2023	---	---	---	---	10.07	---	---	---	---	---	---	---	---
(Μέγεθος Συμβολαίου: 101 Χρεόγραφα, Φυσική Παράδοση)																	

Σημειώσεις Παραγώγων

Τις τιμές εκκαθάρισης και τις τελικές ανοικτές θέσεις μπορείτε να τις ανακτήσετε στο ακόλουθο path <http://www.helex.gr/el/web/guest/statistics-end-of-day-derivatives>



Υποκείμενη Αγορά				Αγορά Παραγώγων										Ανοικτές θέσεις			
Ανωτ Τιμή	Κατωτ Τιμή	Τιμή κλεισ.	Μεταβ.	Μήνας Παράδοσης	Άνοιγμα	Ανωτ Τιμή	Κατωτ Τιμή	Τελ Τιμή	Τιμή κλεισ.	Τελευταία ζήτηση	Τελευταία προσφορά	Τιμή Εκκαθάρισης*	Υψηλό ζωής	Χαμηλό ζωής	Πράξεις	Όγκος	Ανοικτές θέσεις
(Μέγεθος Συμβολαίου: 100 Χρεόγραφα, Φυσική Παράδοση)																	
<b>ΔΕΗ (ΚΟ)</b>				Δεκέμβριος 2022	6.77	6.77	6.72	6.74	6.74	---	---	---	6.79	---	106	2,710	19,594
6.79	6.72	6.75	0.45%	Μάρτιος 2023	6.76	6.82	6.76	6.78	6.78	---	---	---	6.88	---	66	2,534	5,208
				Ιούνιος 2023	---	---	---	---	6.79	---	---	---	---	---	---	---	---
				Σεπτέμβριος 2023	---	---	---	---	6.82	---	---	---	---	---	---	---	---
(Μέγεθος Συμβολαίου: 100 Χρεόγραφα, Φυσική Παράδοση)																	
<b>ΕΘΝΙΚΗ ΤΡΑΠΕΖΑ (ΚΟ)</b>				Δεκέμβριος 2022	3.64	3.67	3.61	3.63	3.63	---	---	---	3.94	---	89	2,412	12,373
3.674	3.608	3.65	0.83%	Μάρτιος 2023	3.67	3.67	3.61	3.64	3.64	---	---	3.94	---	54	2,072	4,003	
				Ιούνιος 2023	---	---	---	---	3.66	---	---	---	---	---	---	---	---
				Σεπτέμβριος 2023	---	---	---	---	3.68	---	---	---	---	---	---	---	---
(Μέγεθος Συμβολαίου: 100 Χρεόγραφα, Φυσική Παράδοση)																	
<b>ΕΛΛΑΚΤΩΡ (ΚΟ)</b>				Δεκέμβριος 2022	1.68	1.68	1.68	1.68	1.68	---	---	---	1.76	---	3	7	320
1.74	1.712	1.73	0.00%	Μάρτιος 2023	1.69	1.69	1.69	1.69	1.69	---	---	---	1.72	---	2	5	300
				Ιούνιος 2023	---	---	---	---	1.75	---	---	---	---	---	---	---	---
				Σεπτέμβριος 2023	---	---	---	---	1.76	---	---	---	---	---	---	---	---
(Μέγεθος Συμβολαίου: 100 Χρεόγραφα, Φυσική Παράδοση)																	
<b>ΕΛΛΗΝ. ΧΡΗΜΑΤΙΣΤΗΡΙΑ-Χ.Α. (ΚΟ)</b>				Δεκέμβριος 2022	3.20	3.31	3.20	3.31	3.31	---	---	---	3.31	---	28	117	1,191
3.32	3.175	3.285	2.50%	Μάρτιος 2023	3.25	3.31	3.22	3.31	3.31	---	---	---	3.31	---	8	20	21
				Ιούνιος 2023	---	---	---	---	3.24	---	---	---	---	---	---	---	---
				Σεπτέμβριος 2023	---	---	---	---	3.26	---	---	---	---	---	---	---	---
(Μέγεθος Συμβολαίου: 100 Χρεόγραφα, Φυσική Παράδοση)																	
<b>ΕΥΔΑΠ (ΚΟ)</b>				Δεκέμβριος 2022	6.97	6.97	6.97	6.97	6.97	---	---	---	7.82	---	1	13	391
6.96	6.89	6.9	-0.72%	Μάρτιος 2023	7.03	7.03	7.03	7.03	7.03	---	---	---	7.03	---	1	13	7
				Ιούνιος 2023	---	---	---	---	7.02	---	---	---	---	---	---	---	---
				Σεπτέμβριος 2023	---	---	---	---	7.06	---	---	---	---	---	---	---	---
(Μέγεθος Συμβολαίου: 100 Χρεόγραφα, Φυσική Παράδοση)																	
<b>ΜΟΤΟΡ ΟΪΛ (ΚΟ)</b>				Δεκέμβριος 2022	20.35	20.35	20.35	20.35	20.35	---	---	---	20.87	---	1	17	564
20.56	20.18	20.3	-0.59%	Μάρτιος 2023	20.49	20.49	20.39	20.39	20.39	---	---	---	20.91	---	2	20	141
				Ιούνιος 2023	---	---	---	---	20.64	---	---	---	---	---	---	---	---
				Σεπτέμβριος 2023	---	---	---	---	20.74	---	---	---	---	---	---	---	---
(Μέγεθος Συμβολαίου: 100 Χρεόγραφα, Φυσική Παράδοση)																	
<b>ΜΥΤΙΛΗΝΑΙΟΣ (ΚΟ)</b>				Δεκέμβριος 2022	19.00	19.03	18.59	18.83	18.83	---	---	---	19.03	---	53	179	1,437
19	18.57	18.86	-0.42%	Μάρτιος 2023	18.95	19.08	18.70	18.88	18.88	---	---	---	19.30	---	19	44	308
				Ιούνιος 2023	---	---	---	---	19.14	---	---	---	---	---	---	---	---
				Σεπτέμβριος 2023	---	---	---	---	19.24	---	---	---	---	---	---	---	---

**Σημειώσεις Παραγώγων**

Τις τιμές εκκαθάρισης και τις τελικές ανοικτές θέσεις μπορείτε να τις ανακτήσετε στο ακόλουθο path <http://www.helex.gr/el/web/guest/statistics-end-of-day-derivatives>

Υποκείμενη Αγορά				Αγορά Παραγώγων										Ανοικτές θέσεις			
Ανωτ Τιμή	Κατωτ Τιμή	Τιμή κλεισ.	Μεταβ.	Μήνας Παράδοσης	Άνοιγμα	Ανωτ Τιμή	Κατωτ Τιμή	Τελ Τιμή	Τιμή κλεισ.	Τελευταία ζήτηση	Τελευταία προσφορά	Τιμή Εκκαθάρισης*	Υψηλό ζωής	Χαμηλό ζωής	Πράξεις	Όγκος	Ανοικτές θέσεις
(Μέγεθος Συμβολαίου: 100 Χρεόγραφα, Φυσική Παράδοση)																	
<b>ΟΛΠ (ΚΟ)</b>				Δεκέμβριος 2022	16.18	16.18	16.02	16.02	16.02	---	---	---	16.57	---	4	88	442
16.1	15.98	16.04	-0.37%	Μάρτιος 2023	16.27	16.28	16.27	16.27	16.27	---	---	---	16.28	---	3	84	70
				Ιούνιος 2023	---	---	---	---	16.27	---	---	---	---	---	---	---	---
				Σεπτέμβριος 2023	---	---	---	---	16.35	---	---	---	---	---	---	---	---
(Μέγεθος Συμβολαίου: 100 Χρεόγραφα, Φυσική Παράδοση)																	
<b>ΟΠΑΠ (ΚΟ)</b>				Δεκέμβριος 2022	13.17	13.25	13.15	13.23	13.23	---	---	---	13.63	---	35	316	1,299
13.29	13.13	13.29	0.45%	Μάρτιος 2023	13.27	13.29	13.20	13.29	13.29	---	---	---	13.36	---	15	262	170
				Ιούνιος 2023	---	---	---	---	13.37	---	---	---	---	---	---	---	---
				Σεπτέμβριος 2023	---	---	---	---	13.44	---	---	---	---	---	---	---	---
(Μέγεθος Συμβολαίου: 100 Χρεόγραφα, Φυσική Παράδοση)																	
<b>ΟΤΕ (ΚΟ)</b>				Δεκέμβριος 2022	15.01	15.01	14.80	14.80	14.80	---	---	---	16.13	---	53	248	5,629
14.99	14.75	14.8	-1.00%	Μάρτιος 2023	15.02	15.06	14.85	14.86	14.86	---	---	---	15.12	---	62	366	765
				Ιούνιος 2023	---	---	---	---	15.11	---	---	---	---	---	---	---	---
				Σεπτέμβριος 2023	---	---	---	---	15.18	---	---	---	---	---	---	---	---
(Μέγεθος Συμβολαίου: 100 Χρεόγραφα, Φυσική Παράδοση)																	
<b>ΠΕΙΡΑΙΩΣ FINANCIAL HOLD (ΚΟ)</b>				Δεκέμβριος 2022	1.35	1.36	1.33	1.35	1.35	---	---	---	1.48	---	51	1,474	30,892
1.358	1.327	1.345	1.13%	Μάρτιος 2023	1.35	1.36	1.33	1.34	1.34	---	---	---	1.48	---	43	877	7,424
				Ιούνιος 2023	---	---	---	---	1.34	---	---	---	---	---	---	---	---
				Σεπτέμβριος 2023	---	---	---	---	1.35	---	---	---	---	---	---	---	---
(Μέγεθος Συμβολαίου: 100 Χρεόγραφα, Φυσική Παράδοση)																	
<b>ΤΕΡΝΑ ΕΝΕΡΓΕΙΑΚΗ (ΚΟ)</b>				Δεκέμβριος 2022	20.19	20.50	20.08	20.30	20.30	---	---	---	20.50	---	84	2,217	6,073
20.52	20.06	20.4	0.99%	Μάρτιος 2023	20.21	20.57	20.16	20.40	20.40	---	---	---	20.57	---	47	2,130	672
				Ιούνιος 2023	---	---	---	---	20.41	---	---	---	---	---	---	---	---
				Σεπτέμβριος 2023	---	---	---	---	20.52	---	---	---	---	---	---	---	---

Σημειώσεις Παραγώγων

Τις τιμές εκκαθάρισης και τις τελικές ανοικτές θέσεις μπορείτε να τις ανακτήσετε στο ακόλουθο path <http://www.helex.gr/el/web/guest/statistics-end-of-day-derivatives>

FTSE/X.A. Large Cap

(Μονάδα Διαπραγμάτευσης: 1 Μονάδα Δείκτη x 2€ - Τρόπος Εξάσκησης: Ευρωπαϊκός, Χρηματικός Διακανονισμός)

Τιμή Εξάσκησης	Δικαιώματα Αγοράς													Δικαιώματα Πώλησης																		
	Δεκέμβριος 2022						Ιανουάριος 2023						Λοιποί Μήνες		Δεκέμβριος 2022						Ιανουάριος 2023						Λοιποί Μήνες		Τιμή Εξάσκησης			
	Άνοιγμα	Ανιψ. Τιμή	Κατωτ. Τιμή	Τελ. Τιμή	Τιμή κλεισ.	Όγκος	Άνοιγμα	Ανιψ. Τιμή	Κατωτ. Τιμή	Τελ. Τιμή	Τιμή κλεισ.	Όγκος	Άνοιγμα	Ανιψ. Τιμή	Άνοιγμα	Ανιψ. Τιμή	Κατωτ. Τιμή	Τελ. Τιμή	Τιμή κλεισ.	Όγκος	Άνοιγμα	Ανιψ. Τιμή	Κατωτ. Τιμή	Τελ. Τιμή	Τιμή κλεισ.	Όγκος	Άνοιγμα	Ανιψ. Τιμή		Κατωτ. Τιμή	Τελ. Τιμή	Τιμή κλεισ.
1,725	0.00	0.00	0.00	-	485.00	-	-	-	-	-	-	-	-	-	0.00	0.00	0.00	-	0.02	-	-	-	-	-	-	-	-	-		-	-	-
1,750	0.00	0.00	0.00	-	460.00	-	-	-	-	-	-	-	-	-	0.00	0.00	0.00	-	0.01	-	-	-	-	-	-	-	-	-	-	-	-	1,750
1,775	0.00	0.00	0.00	-	435.00	-	-	-	-	-	-	-	-	-	0.00	0.00	0.00	-	0.01	-	-	-	-	-	-	-	-	-	-	-	-	1,775
1,800	0.00	0.00	0.00	-	410.00	-	-	-	-	-	-	-	-	-	0.00	0.00	0.00	-	0.01	-	-	-	-	-	-	-	-	-	-	-	-	1,800
1,825	0.00	0.00	0.00	-	385.00	-	-	-	-	-	-	-	-	-	0.00	0.00	0.00	-	0.01	-	-	-	-	-	-	-	-	-	-	-	-	1,825
1,850	0.00	0.00	0.00	-	360.00	-	-	-	-	-	-	-	-	-	0.00	0.00	0.00	-	0.01	-	-	-	-	-	-	-	-	-	-	-	-	1,850
1,875	0.00	0.00	0.00	-	335.00	-	-	-	-	-	-	-	-	-	0.00	0.00	0.00	-	0.01	-	-	-	-	-	-	-	-	-	-	-	-	1,875
1,900	0.00	0.00	0.00	-	310.00	-	-	0.00	0.00	0.00	-	302.00	-	-	0.00	0.00	0.00	-	0.01	-	-	0.00	0.00	0.00	-	2.40	-	-	-	-	1,900	
1,925	0.00	0.00	0.00	-	285.00	-	-	0.00	0.00	0.00	-	278.00	-	-	0.00	0.00	0.00	-	0.01	-	-	0.00	0.00	0.00	-	3.60	-	-	-	-	1,925	
1,950	0.00	0.00	0.00	-	260.00	-	-	0.00	0.00	0.00	-	255.00	-	-	0.00	0.00	0.00	-	0.01	-	-	0.00	0.00	0.00	-	5.20	-	-	-	-	1,950	
1,975	0.00	0.00	0.00	-	235.00	-	-	0.00	0.00	0.00	-	232.00	-	-	0.00	0.00	0.00	-	0.01	-	-	0.00	0.00	0.00	-	7.30	-	-	-	-	1,975	
2,000	0.00	0.00	0.00	-	210.00	-	19	0.00	0.00	0.00	-	210.00	-	-	0.00	0.00	0.00	-	0.05	-	-	0.00	0.00	0.00	-	10.25	-	-	-	-	2,000	
2,050	0.00	0.00	0.00	-	160.00	-	21	0.00	0.00	0.00	-	169.00	-	-	0.00	0.00	0.00	-	0.44	-	200	0.00	0.00	0.00	-	18.50	-	-	-	-	2,050	
2,100	0.00	0.00	0.00	-	112.00	-	100	0.00	0.00	0.00	-	131.00	-	20	0.00	0.00	0.00	-	2.50	-	111	24.75	24.75	24.50	24.50	24.50	24	71	-	2,100		
2,150	0.00	0.00	0.00	-	69.50	-	40	0.00	0.00	0.00	-	98.50	-	40	0.00	0.00	0.00	-	9.60	-	46	0.00	0.00	0.00	-	48.25	-	83	-	2,150		
2,200	35.50	35.50	35.50	35.50	35.50	1	350	0.00	0.00	0.00	-	71.50	-	40	0.00	35.50	0.00	-	26.25	-	23	0.00	0.00	0.00	-	71.00	-	42	-	2,200		
2,250	17.00	17.00	13.50	13.50	13.50	6	223	48.75	48.75	48.75	48.75	48.75	20	106	0.00	17.00	0.00	-	55.50	-	6	0.00	0.00	0.00	-	99.50	-	61	-	2,250		
2,300	0.00	0.00	0.00	-	5.10	-	44	0.00	0.00	0.00	-	34.00	-	-	0.00	0.00	0.00	-	95.00	-	-	0.00	0.00	0.00	-	133.00	-	20	-	2,300		
2,350	0.00	0.00	0.00	-	1.30	-	1	0.00	0.00	0.00	-	22.00	-	-	0.00	0.00	0.00	-	141.00	-	-	0.00	0.00	0.00	-	171.00	-	-	-	2,350		
2,400	0.00	0.00	0.00	-	0.26	-	-	0.00	0.00	0.00	-	13.75	-	-	0.00	0.00	0.00	-	190.00	-	-	0.00	0.00	0.00	-	213.00	-	-	-	2,400		
2,450	0.00	0.00	0.00	-	0.04	-	-	0.00	0.00	0.00	-	8.30	-	-	0.00	0.00	0.00	-	240.00	-	-	0.00	0.00	0.00	-	257.00	-	-	-	2,450		
2,500	0.00	0.00	0.00	-	0.01	-	-	0.00	0.00	0.00	-	4.80	-	-	0.00	0.00	0.00	-	290.00	-	-	0.00	0.00	0.00	-	304.00	-	-	-	2,500		
2,550	0.00	0.00	0.00	-	0.02	-	-	-	-	-	-	-	-	-	0.00	0.00	0.00	-	340.00	-	-	-	-	-	-	-	-	-	-	2,550		
2,600	0.00	0.00	0.00	-	0.01	-	-	-	-	-	-	-	-	-	0.00	0.00	0.00	-	390.00	-	-	-	-	-	-	-	-	-	-	2,600		
2,650	0.00	0.00	0.00	-	0.01	-	-	-	-	-	-	-	-	-	0.00	0.00	0.00	-	440.00	-	-	-	-	-	-	-	-	-	-	2,650		
<b>Σύνολο:</b>						7	798							20	206					0	386						24	277			0	0
<b>Αριθμός Πράξεων:</b>							3							1							0							2			0	

ALPHA ΥΠΗΡΕΣΙΩΝ ΣΥΜΜ (ΚΟ)

(Μέγεθος Συμβολαίου: 100 Χρέογραφα, Τρόπος Εξάσκησης: Αμερικάνικος, Φυσική Παράδοση)

Τιμή Εξάσκησης	Δικαιώματα Αγοράς														Δικαιώματα Πώλησης														
	Δεκέμβριος 2022						Ιανουάριος 2023						Λοιποί Μήνες		Δεκέμβριος 2022						Ιανουάριος 2023						Λοιποί Μήνες		Τιμή Εξάσκησης
	Άνοιγμα	Ανιγτ Τιμή	Κατωτ Τιμή	Τελ Τιμή	Τιμή κλεισ.	Όγκος	Άνοιγμα	Ανιγτ Τιμή	Κατωτ Τιμή	Τελ Τιμή	Τιμή κλεισ.	Όγκος	Άνοιγτ θέσεις	Όγκος	Άνοιγτ θέσεις	Άνοιγμα	Ανιγτ Τιμή	Κατωτ Τιμή	Τελ Τιμή	Τιμή κλεισ.	Όγκος	Άνοιγτ θέσεις	Όγκος	Άνοιγτ θέσεις	Όγκος	Άνοιγτ θέσεις			
0.500	0.000	0.000	0.000	0.510	-	-					-	-			0.000	0.000	0.000	0.001	-	-			0.000	0.000	0.000	0.005			
0.550	0.000	0.000	0.000	0.460	-	-					-	-			0.000	0.000	0.000	0.001	-	-			0.000	0.000	0.000	0.006			
0.600	0.000	0.000	0.000	0.410	-	-					-	-			0.000	0.000	0.000	0.001	-	-			0.000	0.000	0.000	0.006			
0.650	0.000	0.000	0.000	0.360	-	-	0.000	0.000	0.000	0.362	-	-			0.000	0.000	0.000	0.003	-	-	0.000	0.000	0.000	0.000	0.003	-	-	0.007	
0.700	0.000	0.000	0.000	0.310	-	-	0.000	0.000	0.000	0.312	-	-			0.000	0.000	0.000	0.001	-	-	0.000	0.000	0.000	0.000	0.001	-	-	0.007	
0.750	0.000	0.000	0.000	0.261	-	-	0.000	0.000	0.000	0.263	-	-			0.000	0.000	0.000	0.001	-	-	0.000	0.000	0.000	0.000	0.001	-	-	0.008	
0.800	0.000	0.000	0.000	0.212	-	-	0.000	0.000	0.000	0.216	-	-			0.000	0.000	0.000	0.002	-	-	0.000	0.000	0.000	0.000	0.004	-	-	0.008	
0.850	0.000	0.000	0.000	0.166	-	-	0.000	0.000	0.000	0.171	-	-			0.000	0.000	0.000	0.006	-	-	0.000	0.000	0.000	0.000	0.009	-	-	0.009	
0.900	0.000	0.000	0.000	0.124	-	-	0.000	0.000	0.000	0.131	-	-			0.000	0.000	0.000	0.013	-	-	0.000	0.000	0.000	0.000	0.019	-	-	0.009	
0.950	0.000	0.000	0.000	0.088	-	-	0.000	0.000	0.000	0.097	-	-			0.000	0.000	0.000	0.027	-	-	0.000	0.000	0.000	0.000	0.034	-	-	0.010	
1.000	0.000	0.000	0.000	0.059	-	-	0.000	0.000	0.000	0.068	-	-			0.000	0.000	0.000	0.048	-	-	0.000	0.000	0.000	0.000	0.056	-	-	0.010	
1.100	0.000	0.000	0.000	0.022	-	-	0.000	0.000	0.000	0.030	-	30			0.000	0.000	0.000	0.112	-	-	0.000	0.000	0.000	0.000	0.118	-	-	0.011	
1.200	0.000	0.000	0.000	0.007	-	-	0.000	0.000	0.000	0.011	-	-			0.000	0.000	0.000	0.196	-	-	0.000	0.000	0.000	0.000	0.199	-	-	0.012	
1.300	0.000	0.000	0.000	0.002	-	-	0.000	0.000	0.000	0.004	-	-			0.000	0.000	0.000	0.291	-	-	0.000	0.000	0.000	0.000	0.292	-	-	0.013	
1.400	0.000	0.000	0.000	0.001	-	-	0.000	0.000	0.000	0.001	-	-			0.000	0.000	0.000	0.390	-	-	0.000	0.000	0.000	0.000	0.390	-	-	0.014	
1.500	0.000	0.000	0.000	0.002	-	-	0.000	0.000	0.000	0.001	-	-			0.000	0.000	0.000	0.490	-	-	0.000	0.000	0.000	0.000	0.490	-	-	0.015	
1.600	0.000	0.000	0.000	0.001	-	-	0.000	0.000	0.000	0.001	-	-			0.000	0.000	0.000	0.590	-	-	0.000	0.000	0.000	0.000	0.590	-	-	0.016	
1.700	0.000	0.000	0.000	0.001	-	-					-	-			0.000	0.000	0.000	0.690	-	-					-	-	0.017		
1.800	0.000	0.000	0.000	0.001	-	-					-	-			0.000	0.000	0.000	0.790	-	-					-	-	0.018		
1.900	0.000	0.000	0.000	0.001	-	-					-	-			0.000	0.000	0.000	0.890	-	-					-	-	0.019		
<b>Σύνολο:</b>					0	0					0	30		0					0	0					0	0	0	0	
<b>Αριθμός Πράξεων:</b>					0						0			0					0.00						0		0		

ΔΕΗ (ΚΟ)

(Μέγεθος Συμβολαίου: 100 Χρέογραφα, Τρόπος Εξάσκησης: Αμερικάνικος, Φυσική Παράδοση)

Τιμή Εξάσκησης	Δικαιώματα Αγοράς														Δικαιώματα Πώλησης																			
	Δεκέμβριος 2022						Ιανουάριος 2023						Λοιποί Μήνες		Δεκέμβριος 2022						Ιανουάριος 2023						Λοιποί Μήνες		Τιμή Εξάσκησης					
	Άνοιγμα	Ανιγτ Τιμή	Κατωτ Τιμή	Τελ Τιμή	Τιμή κλεισ.	Όγκος	Άνοιγμα	Ανιγτ Τιμή	Κατωτ Τιμή	Τελ Τιμή	Τιμή κλεισ.	Όγκος	Άνοιγτες θέσεις	Όγκος	Άνοιγτες θέσεις	Άνοιγμα	Ανιγτ Τιμή	Κατωτ Τιμή	Τελ Τιμή	Τιμή κλεισ.	Όγκος	Άνοιγτες θέσεις	Όγκος	Άνοιγτες θέσεις	Όγκος	Άνοιγτες θέσεις								
3.400	0.000	0.000	0.000		3.32	-	-									0.000	0.000	0.000		0.001	-	-												0.034
3.600	0.000	0.000	0.000		3.12	-	-									0.000	0.000	0.000		0.001	-	-											0.036	
3.800	0.000	0.000	0.000		2.92	-	-									0.000	0.000	0.000		0.001	-	-											0.038	
4.000	0.000	0.000	0.000		2.72	-	-	0.000	0.000	0.000						0.000	0.000	0.000		0.001	-	-	0.000	0.000	0.000								0.040	
4.400	0.000	0.000	0.000		2.32	-	-	0.000	0.000	0.000						0.000	0.000	0.000		0.001	-	-	0.000	0.000	0.000								0.044	
4.800	0.000	0.000	0.000		1.92	-	-	0.000	0.000	0.000						0.000	0.000	0.000		0.001	-	-	0.000	0.000	0.000								0.048	
5.200	0.000	0.000	0.000		1.52	-	-	0.000	0.000	0.000						0.000	0.000	0.000		0.001	-	-	0.000	0.000	0.000								0.052	
5.600	0.000	0.000	0.000		1.12	-	44	0.000	0.000	0.000						0.000	0.000	0.000		0.001	-	-	0.000	0.000	0.000								0.056	
6.000	0.000	0.000	0.000		0.725	-	10	0.000	0.000	0.000						0.000	0.000	0.000		0.002	-	6	0.000	0.000	0.000								0.060	
6.400	0.000	0.000	0.000		0.359	-	150	0.000	0.000	0.000						0.000	0.000	0.000		0.036	-	1	0.000	0.000	0.000								0.064	
6.800	0.000	0.000	0.000		0.112	-	5	0.000	0.000	0.000						0.000	0.000	0.000		0.190	-	-	0.000	0.000	0.000								0.068	
7.200	0.000	0.000	0.000		0.019	-	24	0.000	0.000	0.000						0.000	0.000	0.000		0.497	-	-	0.000	0.000	0.000								0.072	
7.600	0.000	0.000	0.000		0.002	-	-	0.000	0.000	0.000						0.000	0.000	0.000		0.880	-	-	0.000	0.000	0.000								0.076	
8.000	0.000	0.000	0.000		0.002	-	-	0.000	0.000	0.000						0.000	0.000	0.000		1.28	-	-	0.000	0.000	0.000								0.080	
8.400	0.000	0.000	0.000		0.002	-	-	0.000	0.000	0.000						0.000	0.000	0.000		1.68	-	-	0.000	0.000	0.000								0.084	
8.800	0.000	0.000	0.000		0.001	-	-	0.000	0.000	0.000						0.000	0.000	0.000		2.08	-	-	0.000	0.000	0.000								0.088	
9.200	0.000	0.000	0.000		0.001	-	-									0.000	0.000	0.000		2.48	-	-											0.092	
9.600	0.000	0.000	0.000		0.001	-	-									0.000	0.000	0.000		2.88	-	-											0.096	
10.000	0.000	0.000	0.000		0.001	-	-									0.000	0.000	0.000		3.28	-	-											0.100	
11.000	0.000	0.000	0.000		0.001	-	-									0.000	0.000	0.000		4.28	-	-											0.110	
12.000	0.000	0.000	0.000		0.001	-	-									0.000	0.000	0.000		5.28	-	-											0.120	
13.000	0.000	0.000	0.000		0.001	-	-									0.000	0.000	0.000		6.28	-	-											0.130	
14.000	0.000	0.000	0.000		0.001	-	-									0.000	0.000	0.000		7.28	-	-											0.140	
<b>Σύνολα:</b>						0	233														0	7												0
<b>Αριθμός Πράξεων:</b>																						0.00												0

ΕΘΝΙΚΗ ΤΡΑΠΕΖΑ (ΚΟ)

(Μέγεθος Συμβολαίου: 100 Χρέογραφα, Τρόπος Εξάσκησης: Αμερικάνικος, Φυσική Παράδοση)

Τιμή Εξάσκησης	Δικαιώματα Αγοράς														Δικαιώματα Πώλησης														
	Δεκέμβριος 2022						Ιανουάριος 2023						Λοιποί Μήνες		Δεκέμβριος 2022						Ιανουάριος 2023						Λοιποί Μήνες		Τιμή Εξάσκησης
	Άνοιγμα	Ανιγτ Τιμή	Κατωτ Τιμή	Τελ Τιμή	Τιμή κλεισ.	Όγκος	Άνοιγμα	Ανιγτ Τιμή	Κατωτ Τιμή	Τελ Τιμή	Τιμή κλεισ.	Όγκος	Άνοιγτ θέσεις	Όγκος	Άνοιγτ θέσεις	Άνοιγμα	Ανιγτ Τιμή	Κατωτ Τιμή	Τελ Τιμή	Τιμή κλεισ.	Όγκος	Άνοιγτ θέσεις	Όγκος	Άνοιγτ θέσεις	Όγκος	Άνοιγτ θέσεις			
1.800	0.000	0.000	0.000	1.82	-	-					-	-				0.000	0.000	0.000	0.001	-	-							0.018	
1.900	0.000	0.000	0.000	1.72	-	-					-	-				0.000	0.000	0.000	0.001	-	-							0.019	
2.000	0.000	0.000	0.000	1.62	-	-					-	-				0.000	0.000	0.000	0.001	-	-							0.020	
2.200	0.000	0.000	0.000	1.42	-	-					-	-				0.000	0.000	0.000	0.001	-	-							0.022	
2.400	0.000	0.000	0.000	1.22	-	-	0.000	0.000	0.000	1.23	-	-				0.000	0.000	0.000	0.001	-	-	0.000	0.000	0.000	0.001	-	-	0.024	
2.600	0.000	0.000	0.000	1.02	-	-	0.000	0.000	0.000	1.03	-	-				0.000	0.000	0.000	0.001	-	-	0.000	0.000	0.000	0.001	-	-	0.026	
2.800	0.000	0.000	0.000	0.821	-	-	0.000	0.000	0.000	0.830	-	-				0.000	0.000	0.000	0.001	-	-	0.000	0.000	0.000	0.003	-	-	0.028	
3.000	0.000	0.000	0.000	0.621	-	-	0.000	0.000	0.000	0.641	-	-				0.000	0.000	0.000	0.001	-	-	0.000	0.000	0.000	0.013	-	-	0.030	
3.200	0.000	0.000	0.000	0.423	-	-	0.000	0.000	0.000	0.467	-	-				0.000	0.000	0.000	0.001	-	-	0.000	0.000	0.000	0.040	-	-	0.032	
3.400	0.000	0.000	0.000	0.237	-	-	0.000	0.000	0.000	0.319	-	-				0.000	0.000	0.000	0.016	-	-	0.000	0.000	0.000	0.091	-	-	0.034	
3.600	0.000	0.000	0.000	0.097	-	-	0.000	0.000	0.000	0.202	-	-				0.000	0.000	0.000	0.076	-	-	0.000	0.000	0.000	0.174	-	-	0.036	
3.800	0.000	0.000	0.000	0.026	-	-	0.000	0.000	0.000	0.119	-	-				0.000	0.000	0.000	0.205	-	-	0.000	0.000	0.000	0.291	-	-	0.038	
4.000	0.000	0.000	0.000	0.004	-	-	0.000	0.000	0.000	0.065	-	-				0.000	0.000	0.000	0.383	-	-	0.000	0.000	0.000	0.437	-	-	0.040	
4.400	0.000	0.000	0.000	0.002	-	-	0.000	0.000	0.000	0.016	-	-				0.000	0.000	0.000	0.780	-	-	0.000	0.000	0.000	0.790	-	-	0.044	
4.800	0.000	0.000	0.000	0.001	-	-	0.000	0.000	0.000	0.003	-	-				0.000	0.000	0.000	1.18	-	-	0.000	0.000	0.000	1.18	-	-	0.048	
5.200	0.000	0.000	0.000	0.001	-	-	0.000	0.000	0.000	0.001	-	-				0.000	0.000	0.000	1.58	-	-	0.000	0.000	0.000	1.58	-	-	0.052	
5.600	0.000	0.000	0.000	0.002	-	-	0.000	0.000	0.000	0.001	-	-				0.000	0.000	0.000	1.98	-	-	0.000	0.000	0.000	1.98	-	-	0.056	
6.000	0.000	0.000	0.000	0.001	-	-	0.000	0.000	0.000	0.001	-	-				0.000	0.000	0.000	2.38	-	-	0.000	0.000	0.000	2.38	-	-	0.060	
<b>Σύνολο:</b>					0	0					0	0	0	0						0	0					0	0		
<b>Αριθμός Πράξεων:</b>					0						0		0							0.00						0	0		

ΟΠΑΠ (ΚΟ)

(Μέγεθος Συμβολαίου: 100 Χρέδγραφα, Τρόπος Εξάσκησης: Αμερικάνικος, Φυσική Παράδοση)

Τιμή Εξάσκησης	Δικαιώματα Αγοράς													Δικαιώματα Πώλησης																	
	Δεκέμβριος 2022						Ιανουάριος 2023						Λοιποί Μήνες		Δεκέμβριος 2022						Ιανουάριος 2023						Λοιποί Μήνες		Τιμή Εξάσκησης		
	Άνοιγμα	Ανιγτ Τιμή	Καπιτ Τιμή	Τελ Τιμή	Τιμή κλεισ.	Όγκος	Ανοικτές θέσεις	Άνοιγμα	Ανιγτ Τιμή	Καπιτ Τιμή	Τελ Τιμή	Τιμή κλεισ.	Όγκος	Ανοικτές θέσεις	Όγκος	Ανοικτές θέσεις	Άνοιγμα	Ανιγτ Τιμή	Καπιτ Τιμή	Τελ Τιμή	Τιμή κλεισ.	Όγκος	Ανοικτές θέσεις	Όγκος	Ανοικτές θέσεις	Όγκος	Ανοικτές θέσεις				
8.800	0.000	0.000	0.000	4.43	-	-	0.000	0.000	0.000	4.45	-	-	0.000	0.000	0.000	0.001	-	-	0.000	0.000	0.000	0.001	-	-	0.000	0.000	0.000	0.001		-	-
9.200	0.000	0.000	0.000	4.03	-	-	0.000	0.000	0.000	4.05	-	-	0.000	0.000	0.000	0.001	-	-	0.000	0.000	0.000	0.001	-	-	0.000	0.000	0.000	0.001	-	-	0.092
9.600	0.000	0.000	0.000	3.63	-	-	0.000	0.000	0.000	3.65	-	-	0.000	0.000	0.000	0.001	-	-	0.000	0.000	0.000	0.001	-	-	0.000	0.000	0.000	0.001	-	-	0.096
10.000	0.000	0.000	0.000	3.23	-	-	0.000	0.000	0.000	3.25	-	-	0.000	0.000	0.000	0.001	-	-	0.000	0.000	0.000	0.001	-	-	0.000	0.000	0.000	0.001	-	-	0.100
11.000	0.000	0.000	0.000	2.23	-	-	0.000	0.000	0.000	2.26	-	-	0.000	0.000	0.000	0.001	-	-	0.000	0.000	0.000	0.007	-	-	0.000	0.000	0.000	0.007	-	-	0.110
12.000	0.000	0.000	0.000	1.24	-	-	0.000	0.000	0.000	1.33	-	-	0.000	0.000	0.000	0.002	-	-	0.000	0.000	0.000	0.072	-	-	0.000	0.000	0.000	0.072	-	-	0.120
13.000	0.000	0.000	0.000	0.360	-	47	0.000	0.000	0.000	0.607	-	-	0.000	0.000	0.000	0.124	-	-	0.000	0.000	0.000	0.348	-	-	0.000	0.000	0.000	0.348	-	-	0.130
14.000	0.000	0.000	0.000	0.025	-	-	0.000	0.000	0.000	0.200	-	-	0.000	0.000	0.000	0.790	-	-	0.000	0.000	0.000	0.943	-	-	0.000	0.000	0.000	0.943	-	-	0.140
15.000	0.000	0.000	0.000	0.001	-	-	0.000	0.000	0.000	0.045	-	-	0.000	0.000	0.000	1.77	-	-	0.000	0.000	0.000	1.79	-	-	0.000	0.000	0.000	1.79	-	-	0.150
16.000	0.000	0.000	0.000	0.001	-	-	0.000	0.000	0.000	0.008	-	-	0.000	0.000	0.000	2.77	-	-	0.000	0.000	0.000	2.77	-	-	0.000	0.000	0.000	2.77	-	-	0.160
17.000	0.000	0.000	0.000	0.001	-	-	0.000	0.000	0.000	0.001	-	-	0.000	0.000	0.000	3.77	-	-	0.000	0.000	0.000	3.77	-	-	0.000	0.000	0.000	3.77	-	-	0.170
18.000	0.000	0.000	0.000	0.001	-	-	0.000	0.000	0.000	0.001	-	-	0.000	0.000	0.000	4.77	-	-	0.000	0.000	0.000	4.77	-	-	0.000	0.000	0.000	4.77	-	-	0.180
19.000	0.000	0.000	0.000	0.001	-	-					-	-				5.77	-	-					-	-						0.190	
20.000	0.000	0.000	0.000	0.001	-	-					-	-				6.77	-	-					-	-						0.200	
<b>Σύνολα:</b>					0	47					0	0	0	0		0	0					0	0	0	0	0	0	0	0	0	
<b>Αριθμός Πράξεων:</b>					0						0	0	0	0		0.00						0	0	0	0	0	0	0	0	0	

ΟΤΕ (ΚΟ)

(Μέγεθος Συμβολαίου: 100 Χρεόγραφα, Τρόπος Εξάσκησης: Αμερικάνικος, Φυσική Παράδοση)

Τιμή Εξάσκησης	Δικαιώματα Αγοράς													Δικαιώματα Πώλησης																		
	Δεκέμβριος 2022						Ιανουάριος 2023						Λοιποί Μήνες		Δεκέμβριος 2022						Ιανουάριος 2023						Λοιποί Μήνες		Τιμή Εξάσκησης			
	Άνοιγμα	Ανιγτ Τιμή	Καπιτ Τιμή	Τελ Τιμή	Τιμή κλεισ.	Όγκος	Άνοιγες θέσεις	Άνοιγμα	Ανιγτ Τιμή	Καπιτ Τιμή	Τελ Τιμή	Τιμή κλεισ.	Όγκος	Άνοιγες θέσεις	Όγκος	Άνοιγες θέσεις	Άνοιγμα	Ανιγτ Τιμή	Καπιτ Τιμή	Τελ Τιμή	Τιμή κλεισ.	Όγκος	Άνοιγες θέσεις	Όγκος	Άνοιγες θέσεις							
9.600	0.000	0.000	0.000		5.35	-	-										0.000	0.000	0.000		0.001	-	-									0.096
10.000	0.000	0.000	0.000		4.95	-	-	0.000	0.000	0.000		4.97	-	-			0.000	0.000	0.000		0.001	-	-		0.000	0.000	0.000		0.001	-	-	0.100
11.000	0.000	0.000	0.000		3.95	-	-	0.000	0.000	0.000		3.98	-	-			0.000	0.000	0.000		0.001	-	-		0.000	0.000	0.000		0.001	-	-	0.110
12.000	0.000	0.000	0.000		2.96	-	-	0.000	0.000	0.000		2.98	-	-			0.000	0.000	0.000		0.001	-	-		0.000	0.000	0.000		0.004	-	-	0.120
13.000	0.000	0.000	0.000		1.96	-	-	0.000	0.000	0.000		2.02	-	-			0.000	0.000	0.000		0.001	-	-		0.000	0.000	0.000		0.040	-	-	0.130
14.000	0.000	0.000	0.000		0.970	-	-	0.000	0.000	0.000		1.18	-	-			0.000	0.000	0.000		0.014	-	-		0.000	0.000	0.000		0.197	-	-	0.140
15.000	0.000	0.000	0.000		0.226	-	25	0.417	0.417	0.417	0.417	0.417	1	-			0.000	0.000	0.000		0.270	-	51		0.000	0.000	0.000		0.582	-	-	0.150
16.000	0.000	0.000	0.000		0.013	-	-	0.222	0.222	0.222	0.222	0.222	5	30			0.000	0.000	0.000		1.06	-	-		0.000	0.000	0.000		1.24	-	-	0.160
17.000	0.000	0.000	0.000		0.001	-	5	0.000	0.000	0.000		0.067	-	35			0.000	0.000	0.000		2.05	-	-		0.000	0.000	0.000		2.09	-	-	0.170
18.000	0.000	0.000	0.000		0.003	-	-	0.000	0.000	0.000		0.016	-	-			0.000	0.000	0.000		3.05	-	-		0.000	0.000	0.000		3.05	-	-	0.180
19.000	0.000	0.000	0.000		0.001	-	-	0.000	0.000	0.000		0.003	-	-			0.000	0.000	0.000		4.05	-	-		0.000	0.000	0.000		4.05	-	-	0.190
20.000	0.000	0.000	0.000		0.001	-	-	0.000	0.000	0.000		0.001	-	-			0.000	0.000	0.000		5.05	-	-		0.000	0.000	0.000		5.05	-	-	0.200
22.000	0.000	0.000	0.000		0.001	-	-	0.000	0.000	0.000		0.001	-	-			0.000	0.000	0.000		7.05	-	-		0.000	0.000	0.000		7.05	-	-	0.220
24.000	0.000	0.000	0.000		0.001	-	-						-	-			0.000	0.000	0.000		9.05	-	-							-	-	0.240
26.000	0.000	0.000	0.000		0.001	-	-						-	-			0.000	0.000	0.000		11.05	-	-							-	-	0.260
<b>Σύνολο:</b>						0	30						6	65	0	0					0	51						0	11	0	0	
<b>Αριθμός Πράξεων:</b>														2		0						0.00						0		0		



ΠΕΙΡΑΙΩΣ FINANCIAL HOLD (ΚΟ)

(Μέγεθος Συμβολαίου: 100 Χρέογραφα, Τρόπος Εξάσκησης: Αμερικάνικος, Φυσική Παράδοση)

Τιμή Εξάσκησης	Δικαιώματα Αγοράς														Δικαιώματα Πώλησης																	
	Δεκέμβριος 2022						Ιανουάριος 2023						Λοιποί Μήνες		Δεκέμβριος 2022						Ιανουάριος 2023						Λοιποί Μήνες		Τιμή Εξάσκησης			
	Άνοιγμα	Ανιγτ Τιμή	Καπιτ Τιμή	Τελ Τιμή	Τιμή κλεισ.	Όγκος	Άνοιγμα	Ανιγτ Τιμή	Καπιτ Τιμή	Τελ Τιμή	Τιμή κλεισ.	Όγκος	Άνοιγτ	Όγκος	Άνοιγμα	Ανιγτ Τιμή	Καπιτ Τιμή	Τελ Τιμή	Τιμή κλεισ.	Όγκος	Άνοιγτ	Όγκος	Άνοιγμα	Ανιγτ Τιμή	Καπιτ Τιμή	Τελ Τιμή	Τιμή κλεισ.	Όγκος		Άνοιγτ	Όγκος	
0.500	0.000	0.000	0.000	0.830	-	-									0.000	0.000	0.000	0.001	-	-												
0.550	0.000	0.000	0.000	0.780	-	-									0.000	0.000	0.000	0.001	-	-												0.006
0.600	0.000	0.000	0.000	0.730	-	-									0.000	0.000	0.000	0.001	-	-												0.006
0.650	0.000	0.000	0.000	0.680	-	-									0.000	0.000	0.000	0.001	-	-												0.007
0.700	0.000	0.000	0.000	0.630	-	-									0.000	0.000	0.000	0.001	-	-												0.007
0.750	0.000	0.000	0.000	0.580	-	-									0.000	0.000	0.000	0.001	-	-												0.008
0.800	0.000	0.000	0.000	0.530	-	-									0.000	0.000	0.000	0.002	-	-												0.008
0.850	0.000	0.000	0.000	0.480	-	-	0.000	0.000	0.000	0.482	-	-			0.000	0.000	0.000	0.001	-	-	0.000	0.000	0.000	0.000	0.000	0.000	0.001	-	-			0.009
0.900	0.000	0.000	0.000	0.430	-	-	0.000	0.000	0.000	0.432	-	-			0.000	0.000	0.000	0.001	-	-	0.000	0.000	0.000	0.000	0.000	0.001	-	-				0.009
0.950	0.000	0.000	0.000	0.380	-	-	0.000	0.000	0.000	0.383	-	-			0.000	0.000	0.000	0.001	-	-	0.000	0.000	0.000	0.000	0.000	0.001	-	-				0.010
1.000	0.000	0.000	0.000	0.331	-	-	0.000	0.000	0.000	0.334	-	-			0.000	0.000	0.000	0.001	-	-	0.000	0.000	0.000	0.000	0.000	0.001	-	-				0.010
1.100	0.000	0.000	0.000	0.232	-	-	0.000	0.000	0.000	0.239	-	-			0.000	0.000	0.000	0.002	-	-	0.000	0.000	0.000	0.000	0.000	0.006	-	-				0.011
1.200	0.000	0.000	0.000	0.142	-	-	0.000	0.000	0.000	0.156	-	-			0.000	0.000	0.000	0.011	-	-	0.000	0.000	0.000	0.000	0.000	0.023	-	-				0.012
1.300	0.000	0.000	0.000	0.072	-	-	0.161	0.161	0.148	0.148	0.148	7	-		0.000	0.000	0.000	0.041	-	-	0.000	0.000	0.000	0.000	0.000	0.058	-	-				0.013
1.400	0.000	0.000	0.000	0.029	-	280	0.000	0.000	0.000	0.047	-	-			0.000	0.000	0.000	0.098	-	-	0.000	0.000	0.000	0.000	0.000	0.114	-	-				0.014
1.500	0.000	0.000	0.000	0.009	-	-	0.000	0.000	0.000	0.022	-	-			0.000	0.000	0.000	0.179	-	-	0.000	0.000	0.000	0.000	0.000	0.189	-	-				0.015
1.600	0.000	0.000	0.000	0.002	-	-	0.000	0.000	0.000	0.009	-	-			0.000	0.000	0.000	0.272	-	-	0.000	0.000	0.000	0.000	0.000	0.277	-	-				0.016
1.700	0.000	0.000	0.000	0.001	-	-	0.000	0.000	0.000	0.003	-	-			0.000	0.000	0.000	0.370	-	-	0.000	0.000	0.000	0.000	0.000	0.371	-	-				0.017
1.800	0.000	0.000	0.000	0.001	-	-	0.000	0.000	0.000	0.001	-	-			0.000	0.000	0.000	0.470	-	-	0.000	0.000	0.000	0.000	0.000	0.470	-	-				0.018
1.900	0.000	0.000	0.000	0.001	-	-	0.000	0.000	0.000	0.001	-	-			0.000	0.000	0.000	0.570	-	-	0.000	0.000	0.000	0.000	0.000	0.570	-	-				0.019
2.000	0.000	0.000	0.000	0.001	-	-	0.000	0.000	0.000	0.001	-	-			0.000	0.000	0.000	0.670	-	-	0.000	0.000	0.000	0.000	0.000	0.670	-	-				0.020
2.200	0.000	0.000	0.000	0.001	-	-									0.000	0.000	0.000	0.870	-	-												0.022
2.400	0.000	0.000	0.000	0.001	-	-									0.000	0.000	0.000	1.07	-	-												0.024
<b>Σύνολα:</b>					0	280					7	0	0	0					0	0												
<b>Αριθμός Πράξεων:</b>					0						2		0						0.00								0		0			

Προϊόν Δανεισμού	Υποκείμενος Τίτλος	Πολυμερείς Συναλλαγές[1]					Διμερείς Συναλλαγές[2]		Δανεισμός Τίτλων μέσω ΟΤC[3]
		Ανοιχτές θέσεις[5]	Προσφερόμενη ποσότητα	Μ.Σ.Τ[4]	Όγκος συναλλαγών	Μ.Σ.Τ[4]	Όγκος συναλλαγών	Όγκος συναλλαγών	
ALPHABOR	ALPHA ΥΠΗΡΕΣΙΩΝ ΣΥΜΜ (ΚΟ)	---	---	---	---	---	---	58,795,914	
CENERBOR	CENERGY HOLDINGS (ΚΑ)	---	---	---	---	---	---	---	
EEEBOR	COCA-COLA HBC AG (ΚΟ)	6,714	---	---	---	---	---	35,608	
EUROBBOR	EUROBANK HOLDINGS (ΚΟ)	404,421	---	---	---	---	---	34,657,600	
FFGRPBOR	FOLLI-FOLLIE (ΚΟ)	---	---	---	---	---	---	900,530	
FOYRKBOR	FOURLIS ΣΥΜΜΕΤΟΧΩΝ (ΚΟ)	---	---	---	---	---	---	28,850	
ELPEBOR	HELLENIQ ENERGY (ΚΟ)	19,300	---	---	---	---	---	155,851	
INTRKBOR	INTRACOM HOLDINGS (ΚΟ)	---	---	---	---	---	---	---	
BELABOR	JUMBO (ΚΟ)	32,752	---	---	---	---	---	551,578	
LAMDABOR	LAMDA DEVELOPMENT(ΚΟ)	---	---	---	---	---	---	441,450	
MIGBOR	MARFIN INVESTMENT GROUP (ΚΟ)	---	---	---	---	---	---	794,474	
QUALBOR	QUALITY & RELIABILITY (ΚΟ)	---	---	---	---	---	---	---	
QUESTBOR	QUEST ΣΥΜΜΕΤΟΧΩΝ (ΚΟ)	---	---	---	---	---	---	102,276	
TITCBOR	TITAN CEMENT (ΚΑ)	14,185	---	---	---	---	---	222,217	
VIOBOR	VIOHALCO SA/ΝV (ΚΑ)	15,967	---	---	---	---	---	---	
ADMIEBOR	ΑΔΜΗΕ ΣΥΜΜΕΤΟΧΩΝ Α.Ε. (ΚΟ)	---	---	---	---	---	---	112,684	
AEGNBOR	ΑΕΡΟΠΟΡΙΑ ΑΙΓΑΙΟΥ (ΚΟ)	4,496	---	---	---	---	---	47,782	
ALMYBOR	ΑΛΟΥΜΥΛ (ΚΟ)	---	---	---	---	---	---	---	
GEKTERNABOR	ΓΕΚ ΤΕΡΝΑ (ΚΟ)	---	---	---	---	---	---	10,157	
PPCBOR	ΔΕΗ (ΚΟ)	2,000	---	---	---	---	---	2,933,106	
ETEBOR	ΕΘΝΙΚΗ ΤΡΑΠΕΖΑ (ΚΟ)	105,859	---	---	---	---	---	9,942,873	
ELHABOR	ΕΛΒΑΛΧΑΛΚΟΡ (ΚΟ)	23,888	---	---	---	---	---	64,887	
ELLAKTORBOR	ΕΛΛΑΚΤΟΡ (ΚΟ)	35,503	---	---	---	---	---	5,504	
EXAEBOR	ΕΛΛΗΝ. ΧΡΗΜΑΤΙΣΤΗΡΙΑ-Χ.Α. (ΚΟ)	5,000	---	---	---	---	---	155,147	
EYDAPBOR	ΕΥΔΑΠ (ΚΟ)	8,563	---	---	---	---	---	209,926	
MOHBOR	ΜΟΤΟΡ ΟΪΛ (ΚΟ)	23,788	---	---	---	---	---	315,208	
MYTILBOR	ΜΥΤΙΛΗΝΑΙΟΣ (ΚΟ)	33,565	---	---	1,200	3.75%	---	160,717	
PRABOR	ΟΛΠ (ΚΟ)	2,114	---	---	---	---	---	65,487	
OPAPBOR	ΟΠΑΠ (ΚΟ)	8,000	---	---	3,000	4.58%	---	1,575,574	
HTOBOR	ΟΤΕ (ΚΟ)	3,000	---	---	---	---	---	981,227	
TPEIRBOR	ΠΕΙΡΑΙΩΣ FINANCIAL HOLD (ΚΟ)	6,000	---	---	---	---	---	1,328,727	

**Σημειώσεις Προϊόντων Δανεισμού**

[1] - Πολυμερείς Συμβάσεις Δανειοδοσίας των μεθόδων 8-1, 8-2 και 8-3-3 (σύμφ. Με Αποφ.17 ΔΣ του Χρηματιστηρίου).

[2] - Διμερείς Συμβάσεις Δανειοδοσίας των μεθόδων 8-3-1 και 8-3-2 (σύμφ. Με Αποφ. 20 ΔΣ του Χρηματιστηρίου).

[3] - Τα στοιχεία Συναλλαγές Δανεισμού Τίτλων μέσω ΟΤC δηλώνονται από τους χειριστές ΣΑΤ και αφορούν τις ποσότητες που έχουν καταγραφεί στο ΣΑΤ έως και τη προηγούμενη εργάσιμη ημέρα.

[4] - Μ.Σ.Τ: - Μέση Σταθμισμένη Τιμή (ως προς τα τεμάχια)

[5] - Τα στοιχεία αφορούν σε ανοιχτές θέσεις πριν την έναρξη της συνεδρίασης

Προϊόν Δανεισμού	Υποκείμενος Τίτλος	Πολυμερείς Συναλλαγές[1]					Διμερείς Συναλλαγές[2]		Δανεισμός Τίτλων μέσω OTC[3]
		Ανοιχτές θέσεις[5]	Προσφερόμενη ποσότητα	Μ.Σ.Τ[4]	Όγκος συναλλαγών	Μ.Σ.Τ[4]	Όγκος συναλλαγών	Μ.Σ.Τ[4]	Όγκος συναλλαγών
PLAISBOR	ΠΛΑΙΣΙΟ COMPUTERS (ΚΟ)	---	---	---	---	---	---	---	---
SARBOR	ΣΑΡΑΝΤΗΣ ΓΡ. (ΚΟ)	1,945	---	---	---	---	---	---	61,632
TENERGYBOR	ΤΕΡΝΑ ΕΝΕΡΓΕΙΑΚΗ (ΚΟ)	---	---	---	---	---	---	---	162,002

**Σημειώσεις Προϊόντων Δανεισμού**

[1] - Πολυμερείς Συμβάσεις Δανειοδοσίας των μεθόδων 8-1, 8-2 και 8-3-3 (σύμφ. Με Αποφ.17 ΔΣ του Χρηματιστηρίου).

[2] - Διμερείς Συμβάσεις Δανειοδοσίας των μεθόδων 8-3-1 και 8-3-2 (σύμφ. Με Αποφ. 20 ΔΣ του Χρηματιστηρίου).

[3] - Τα στοιχεία Συναλλαγές Δανεισμού Τίτλων μέσω OTC δηλώνονται από τους χειριστές ΣΑΤ και αφορούν τις ποσότητες που έχουν καταγραφεί στο ΣΑΤ έως και τη προηγούμενη εργάσιμη ημέρα.

[4] - Μ.Σ.Τ: - Μέση Σταθμισμένη Τιμή (ως προς τα τεμάχια)

[5] - Τα στοιχεία αφορούν σε ανοιχτές θέσεις πριν την έναρξη της συνεδρίασης

**Κωδικό και ονομασίες Κλάδων Οικονομικής Δραστηριότητας του Χρηματιστηρίου Αθηνών**

12003 - Διαπραγματεύσιμα Αμοιβαία Κεφάλαια	10101010 Υπηρεσίες Ηλεκτρονικών Υπολογιστών
10101015 Λογισμικό	10102030 Υλικό Υπολογιστών
15101010 Εξοπλισμός Τηλεπικοινωνιών	15102015 Υπηρεσίες Τηλεπικοινωνιών
20101010 Υγειονομικές Μονάδες	20101025 Υπηρεσίες Υγείας
20102010 Ιατρικός Εξοπλισμός	20103015 Φαρμακευτικά Προϊόντα
30101010 Τράπεζες	30202000 Διαφοροποιημένες Χρηματοοικονομικές Υπηρεσίες
30202010 Διαχείριση Κεφαλαίων & Θεματοφύλακες	30202015 Επενδυτικές Υπηρεσίες
30204000 Επενδυτικές Εταιρείες κλειστού τύπου	30302010 Γενικές Ασφάλειες
30302015 Μεσίτες Ασφαλίσεων	30302025 Ασφάλειες Ιδιοκτησίας & Ζημιών
35101010 Συμμετοχές & Ανάπτυξη Ακίνητης Περιουσίας	35101015 Υπηρεσίες Ακίνητης Περιουσίας
35102000 Διαφοροποιημένες Α.Ε.Ε.Α.Π.	35102030 Α.Ε.Ε.Α.Π. Επαγγελματικών Χώρων
40201040 Υπηρεσίες Ενοικίασης και Χρηματοδοτικής Μίσθωσης	40202010 Κατασκευή Κατοικιών
40202015 Έπιπλα	40202020 Οικιακές Συσκευές
40203040 Ηλεκτρονική Ψυχαγωγία	40203045 Παιχνίδια
40204020 Ρούχα και Αξεσουάρ	40301010 Ψυχαγωγία
40301030 Εκδόσεις	40301035 Ραδιοτηλεοπτικοί Φορείς
40401010 Διαφοροποιημένοι Έμποροι	40401020 Εμπόριο Ενδυμάτων
40401025 Εμπόριο Προϊόντων Οικιακής Βελτίωσης	40401030 Εξειδικευμένο Λιανικό Εμπόριο
40501010 Αεροπορικές Εταιρείες	40501015 Ταξίδια & Τουρισμός
40501020 Τυχερά Παιχνίδια	40501025 Ξενοδοχεία & Πανσιόν
45101015 Απόσταξη & Οινοπαραγωγή	45101020 Αναψυκτικά
45102010 Γεωργεία, Αλιεία, Εκτροφή και Φυτείες	45102020 Τρόφιμα
45103010 Καπνός	45201010 Λιανικό & Χονδρικό Εμπόριο Τροφίμων
45201020 Είδη Προσωπικής Φροντίδας	50101010 Κατασκευές
50101020 Κατασκευαστές Στέγασης & Επικαλύψεων	50101030 Τσιμέντα
50101035 Άλλα Οικοδομικά Υλικά	50202010 Ηλεκτρικά Εξαρτήματα
50203000 Διαφοροποιημένες Βιομηχανίες	50203015 Πλαστικά
50203030 Υλικά Συσκευασίας	50204000 Μηχανήματα Βιομηχανικού Εξοπλισμού
50204020 Μηχανήματα Κατασκευών	50205010 Προμηθευτές Βιομηχανίας
50205020 Υποστηρικτικές Υπηρεσίες προς Επιχειρήσεις	50205030 Υπηρεσίες Μαζικής Εκτύπωσης
50206015 Εμπορικά Οχήματα & Ανταλλακτικά	50206030 Θαλάσσιες Μεταφορές
50206060 Υπηρεσίες Μεταφορών	55101000 Διαφοροποιημένα Υλικά
55101020 Κλωστοϋφαντουργικά Προϊόντα	55102000 Ορυχεία
55102010 Σίδηρος & Χάλυβας	55102015 Μεταλλουργία
55102035 Αλουμίνιο	60101020 Διυλιστήρια & Εμπορία Πετρελαιοειδών
65101010 Εναλλακτική Ηλεκτρική Ενέργεια	65101015 Συμβατική Ηλεκτρική Ενέργεια
65102030 Ύδρευση	



**ATHEX**  
Athens Stock Exchange

Λεωφ. Αθηνών 110 104 42 Αθήνα  
110, Athinon Ave. GR 104 42 Athens  
tel. (+30)210-33.66.800, fax (+30)210-33.66.101  
[www.athexgroup.gr](http://www.athexgroup.gr)