

22

Ημερήσιο Δελτίο  
Συναλλακτικής Δραστηριότητας

Daily Official List  
of Trading Activity

Πέμπτη, 24 Νοεμβρίου, 2022

Έτος: 143 Αύξων Αριθμός Συνεδρίασης: 223



**ATHEXGROUP**  
Athens Exchange Group

**Αποποίηση Ευθύνης:**

Η εταιρεία Ελληνικά Χρηματιστήρια-Χρηματιστήριο Αθηνών Ανώνυμη Εταιρεία Συμμετοχών καταβάλλει κάθε δυνατή προσπάθεια ώστε να διασφαλίσει ότι οι πληροφορίες και τα λοιπά στοιχεία που εμφανίζονται στο Ημερήσιο Δελτίο Τιμών (Η.Δ.Τ.) είναι ορθά και πλήρη αλλά δεν έχει καμία ευθύνη για ενδεχόμενο λάθος ή παράλειψη στοιχείων και / ή ευθύνη σχετικά με την ακρίβεια, αξιοπιστία, επικαιροποίηση και πληρότητα των παραπάνω πληροφοριών και στοιχείων ή ευθύνη προερχόμενη άμεσα ή έμμεσα από την χρήση των παραπάνω πληροφοριών.

Η Εταιρία δεν έχει καμία ευθύνη για την ακρίβεια των στοιχείων που περιλαμβάνονται στις ανακοινώσεις των εισηγμένων εταιρειών. Πιθανές προσβολές δικαιωμάτων τρίτων από το περιεχόμενο των ανακοινώσεων συνιστούν αποκλειστική ευθύνη του αποστολέα των ανακοινώσεων.

Όλα τα αναγραφόμενα στο Η.Δ.Τ. στοιχεία παρέχονται μόνο για τους σκοπούς της πληροφόρησης και δεν συνιστούν παροχή επενδυτικών συμβουλών ή πρόσκληση για επένδυση σε κινητές αξίες που διαπραγματεύονται στο Χρηματιστήριο Αθηνών.

Αναγνωρίζεται και συμφωνείται ότι όλα τα δικαιώματα επί των πληροφοριών που εμφανίζονται στο Η.Δ.Τ. θα αποτελούν κυριότητα της εταιρίας και οποιοδήποτε άλλο δικαίωμα συμπεριλαμβανομένου του δικαιώματος πνευματικής ιδιοκτησίας, σήματος κλπ. ανήκουν στο Χρηματιστήριο Αθηνών.

Τα ανωτέρω στοιχεία αποτελούν ιδιοκτησία της Εταιρίας και προστατεύονται σύμφωνα με τις διατάξεις περί πνευματικής ιδιοκτησίας. Απαγορεύεται α) η με οποιοδήποτε τρόπο ή μέσο αναπαραγωγή, αναδημοσίευση, τροποποίηση, αντιγραφή, πώληση, μετάδοση ή διανομή του συνόλου ή μέρους τους, χωρίς αναφορά στην πηγή και β) η εμπορική εκμετάλλευση των στοιχείων από τρίτους.

Η Εταιρία δεν φέρει καμία ευθύνη προερχόμενη άμεσα ή έμμεσα από χρήση ή τυχόν αλλοίωση των ανωτέρω στοιχείων όταν αυτά χρησιμοποιούνται από

**Ελληνικά Χρηματιστήρια - Χρηματιστήριο Αθηνών Α.Ε. Συμμετοχών**

Λεωφόρος Αθηνών 110, 10442 Αθήνα, Τηλ: (210) 33.66.800, Fax: (210) 32.13.938

[www.athexgroup.gr](http://www.athexgroup.gr)

**Χρηματιστηριακό Κέντρο Θεσσαλονίκης**

Κατούνη 16-18, Θεσ/νίκη 546 25, Τηλ: (2310) 567.667, Fax: (2310) 530.455

**Συνεγγυητικό Κεφάλαιο Εξασφάλισης Επενδυτικών Υπηρεσιών**

Φειδίου 14-16, Αθήνα 106 78, Τηλ: (210) 33.04.682, Fax: (210) 33.04.155

**Επιτροπή Κεφαλαιαγοράς**

Κολοκοτρώνη 1 & Σταδίου 1, Αθήνα 105 62, Τηλ: (210) 33.77.100, Fax: (210) 33.77.173

**Πίνακας Περιεχομένων**

**Ενότητα 1: Στατιστικά Στοιχεία Χρεογράφων, Παραγώγων και Δανεισμού**

- Οι Αγορές Χρεογράφων Παραγώγων Δανεισμού
- Χρηματιστηριακοί Δείκτες
- Αναλυτικά Στοιχεία Συναλλαγών Αγοράς Χρεογράφων
- Στοιχεία Συναλλαγών Κλάδων Χρηματιστηρίου Αθηνών & Χρηματοοικονομικών Προϊόντων (Δ.Α.Κ.)
- Οι 10 Μετοχές με τη μεγαλύτερη Άνοδο & Πτώση
- Αναλυτικά Στοιχεία Συναλλαγών Αγοράς Παραγώγων

**Ενότητα 2: Αναλυτικά Στοιχεία Συναλλαγών Χρεογράφων**

- Αναλυτικά Στοιχεία Συναλλαγών Χρεογράφων
- Σημειώσεις Χρεογράφων

**Ενότητα 3: Στοιχεία Συναλλαγών Χρεογράφων**

- Στοιχεία Συναλλαγών Πακέτων
- Στοιχεία Συναλλαγών Δικαιωμάτων

- Στοιχεία Δανεισμού Τίτλων
- Στοιχεία Συναλλαγών Εκποιήσεων
- Στοιχεία Συναλλαγών Εκποιήσεων Ενσώματων Ονομαστικών Μετοχών
- Στοιχεία Ενεργητικού Διαπραγματεύσιμων Αμοιβαίων Κεφαλαίων (Δ.Α.Κ.)
- Χαρακτηριστικά Διαπραγματεύσιμων Αμοιβαίων Κεφαλαίων (Δ.Α.Κ.)

**Ενότητα 4: Ανακοινώσεις**

**Ενότητα 5: Ομόλογα Διαπραγματεύσιμα στην Αγορά Αξιών Σταθερού Εισοδήματος**

- Ομολογιακά Δάνεια Επιχειρήσεων – Οργανωμένη Αγορά (Μετατρέψιμα)
- Ομολογιακά Δάνεια Επιχειρήσεων – Οργανωμένη Αγορά (Μη Μετατρέψιμα)
- Ομόλογα Ελληνικού Δημοσίου
- Έντοκα Γραμμάτια & Zero Coupon Ομόλογα Ελληνικού Δημοσίου
- Ομόλογα Ελληνικού Δημοσίου Διαπραγματεύσιμα με τη Μέθοδο Εκφώνησης - Αντιφώνησης
- Ομόλογα Κρατικών Τραπεζών

**Ενότητα 6: Πρόσθετα Στοιχεία Ενημέρωσης**

- Πίνακας Μελών Χρηματιστηρίου Αθηνών και Μελών ΕΤ.ΕΚ.
- Πίνακας Μετοχών Υπό Ειδική Διαπραγμάτευση
- Γνωστοποιήσεις Συναλλαγών - Κατάλογος Υπόχρεων Προσώπων

**Ενότητα 7: Αναλυτικά Στοιχεία Συναλλαγών Αγοράς Παραγώγων**

- Συμβόλαια Μελλοντικής Εκπλήρωσης σε Δείκτες
- Συμβόλαια Μελλοντικής Εκπλήρωσης σε Μετοχές
- Δικαιώματα Προαίρεσης σε Δείκτες
- Δικαιώματα Προαίρεσης σε Μετοχές
- Στοιχεία Συναλλαγών Προϊόντων Δανεισμού

**Παράρτημα Α: Κωδικοί και ονομασίες Κλάδων Οικονομικής Δραστηριότητας του Χρηματιστηρίου Αθηνών**

**Οι Αγορές Χρεογράφων Παραγώγων Δανεισμού**

**Γενικός Δείκτης Τιμών και Αξία Συναλλαγών Μετοχών και Παραγώγων**

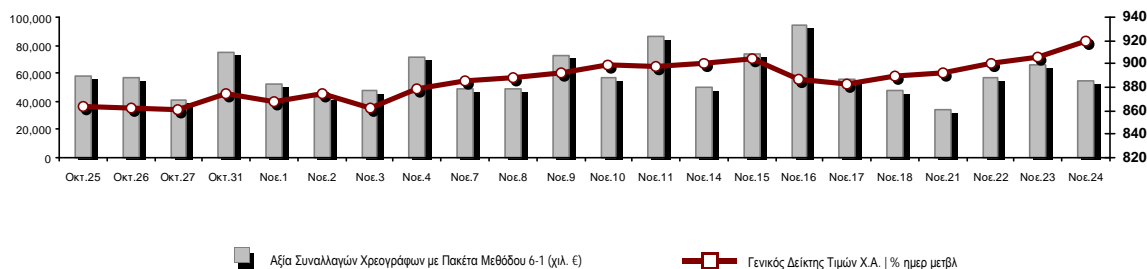

<b>Κεφαλαιοποίηση Χ.Α. (εκατ €)**:</b>	65,078.35		<b>Συνολικές Ανοικτές Θέσεις σε Παράγωγα</b>	320,074
Ημερήσια μεταβολή: εκατ. €   %	804.50	1.25%	Ανοικτές θέσεις σε ΣΜΕ επί Δεικτών   % ημερ μετβλ	4,494 3.24%
Μέση ετήσια Κεφ/ποίηση: εκατ. €   % Μετβλ. Μέση προηγ. έτος	62,893.04	3.30%	Ανοικτές θέσεις σε ΣΜΕ επί μετοχών   % ημερ μετβλ	313,933 4.73%
<b>Γενικός Δείκτης Τιμών Χ.Α.   % ημερ μετβλ</b>	919.78	1.48%	Ανοικτές θέσεις σε Δικαιώματα επί Δεικτών   % ημερ μετβλ	957 30.20%
<b>Κεφαλαιοποίηση Γενικού Δείκτη (εκατ. €)</b>	59,040.54		Ανοικτές θέσεις σε Δικαιώματα επί μετοχών   % ημερ μετβλ	690 77.84%
Ημερήσια μεταβολή (εκατ. €)	800.31			
<b>Αξία Συναλλαγών Χρεογράφων με Πακέτα Μεθόδου 6-1 (χιλ. €)</b>	54,172.35		<b>Πλήθος Συμβολαίων Παραγώγων:</b>	34,059
Ημερήσια μεταβολή: %	-11,321.01	-17.29%	Ημερήσια μεταβολή: τμχ   %	-4,118 -10.79%
Μέση Αξία Συν/γών ΥΙD: χιλ. €   % Μετβλ Μέση προηγ. έτος	73,356.49	5.02%	Μέσος Όγκος Συμβ. ΥΙD: % Μετβλ Μέσο προηγ. Έτος	33,420 -29.89%
<b>Αξία Συναλλαγών Πακέτων Μεθόδου 6-1 (χιλ. €)</b>	3,212.05		<b>Πλήθος Πράξεων Παραγώγων:</b>	1,996
<b>Αξία Συναλλαγών Πακέτων Μεθόδου 6-2 &amp; 6-3 (χιλ. €)</b>	0.00		Ημερήσια μεταβολή: πλήθος   %	338 20.39%
<b>Αξία Συναλλαγών Ομολόγων (χιλ.€)</b>	579.82		Μέσο Πλήθος Πράξεων ΥΙD: % Μετβλ Μέσο προηγ. Έτος	2,097 -0.90%
<b>Όγκος Συναλλαγών Χρεογράφων με Πακέτα Μεθόδου 6-1 (χιλ. Τμχ)</b>	19,749.32		<b>Συνολικές Ανοικτές Θέσεις σε Δανεισμό</b>	979,102
Ημερήσια μεταβολή: χιλ. τμχ   %	-7,421.17	-27.31%	Ημερήσια μεταβολή: τμχ   %	2,215 0.23%
Μέσος Όγκος Συν/γών ΥΙD: % Μετβλ Μέσο προηγ. Έτος	28,816.25	-15.73%	<b>Πλήθος Συναλλαγών Δανεισμού (Πολυμερής/Διμερής)</b>	1,000
<b>Όγκος Συναλλαγών Πακέτων Μεθόδου 6-1 (χιλ. Τεμάχια)</b>	644.70		Ημερήσια μεταβολή: τμχ   %	-1,215
<b>Όγκος Συναλλαγών Πακέτων Μεθόδου 6-2 &amp; 6-3 (χιλ. Τεμάχια)</b>	0.00		<b>Πλήθος Πολυμερών Συναλλαγών</b>	1,000
<b>Όγκος Συναλλαγών Ομολόγων</b>	637,000		<b>Πλήθος Διμερών Συναλλαγών</b>	0
<b>Πλήθος Πράξεων Χρεογράφων με Πακέτα Μεθόδου 6-1</b>	23,566		<b>Πλήθος Πράξεων Δανεισμού:</b>	3
Ημερήσια μεταβολή: πλήθος   %	-1,420	-5.68%	Ημερήσια μεταβολή: %	-3
Μέσο Πλήθος Πράξεων ΥΙD: % Μετβλ Μέσο προηγ. Έτος	30,216	0.95%	<b>Πλήθος Πράξεων Πολυμερών Συναλλαγών</b>	3
<b>Πλήθος πακέτων Μεθόδου 6-1</b>	5		<b>Πλήθος Πράξεων Διμερών Συναλλαγών</b>	0
<b>Πλήθος πακέτων Μεθόδου 6-2 &amp; 6-3</b>	0			
<b>Πλήθος συναλλαγών Ομολόγων</b>	149			

**Κεφαλαιοποίηση Χ.Α. (εκατ €)\*\***

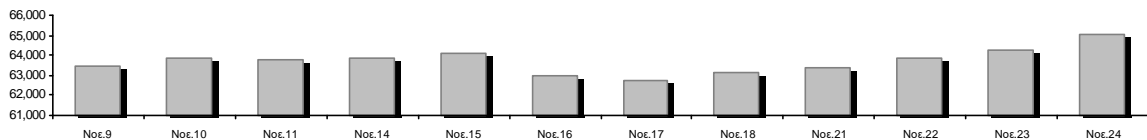

**Ημερήσια Διακύμανση Γενικού Δείκτη Τιμών Χρηματιστηρίου Αθηνών**



**Χρηματιστηριακοί Δείκτες**

Όνομασία Δείκτη	24/11/2022	23/11/2022	Δ μον.	Δ %	Κατώτερη	Ανώτερη	Κατ.έτους	Ανωτ.έτους	Ετησ. μεταβ.
Γενικός Δείκτης Τιμών Χ.Α.	919.78 #	906.40	13.38	1.48%	906.40	919.91	778.84	973.27	2.96% #
Δείκτης ATHEX ESG	1,052.96 #	1,034.79	18.17	1.76%	1,034.79	1,052.99	867.88	1,131.24	3.90% #
FTSE/Χ.Α. Large Cap	2,241.93 #	2,202.85	39.08	1.77%	2,202.85	2,241.96	1,853.39	2,384.15	4.33% #
FTSE/Χ.Α. Mid Cap	1,387.71 #	1,380.88	6.83	0.49%	1,380.88	1,390.19	1,236.94	1,615.19	-6.98% α
FTSE/Χ.Α. Υψηλής Μερισματικής Απόδοσης	3,013.85 #	2,992.76	21.09	0.70%	2,992.76	3,014.99	2,690.12	3,292.03	-2.91% α
FTSE/Χ.Α. Διεθνούς Δραστηριοποίησης Plus	2,437.15 #	2,410.63	26.52	1.10%	2,410.63	2,440.34	2,117.30	2,584.55	2.69% #
FTSE/Χ.Α. Mid & Small Cap Θεμελιωδών Μεγεθών	4,399.54 #	4,382.15	17.39	0.40%	4,361.97	4,399.62	3,920.25	5,109.62	-5.76% α
Δείκτης ATHEX Select Plus	3,057.00 #	3,040.47	16.53	0.54%	3,039.94	3,059.91	2,745.11	3,578.04	-9.69% α
Δείκτης ATHEX Select	4,181.46 #	4,160.37	21.09	0.51%	4,160.37	4,184.61	3,901.01	4,953.99	-8.85% α
FTSE/Χ.Α. Δείκτης Αγοράς	538.99 #	530.49	8.50	1.60%	530.49	539.04	454.86	586.15	0.54% #
Δείκτης Συνολικής Απόδοσης Γενικού Δείκτη Χ.Α.	1,621.43 #	1,597.83	23.60	1.48%	1,597.83	1,621.66	1,354.79	1,673.61	5.76% #
FTSE/Χ.Α. Large Cap Συνολικής Απόδοσης	3,579.79 #	3,517.39	62.40	1.77%			2,917.53	3,702.87	7.11% #
FTSE/Χ.Α. Mid Cap Συνολικής Απόδοσης	1,826.13 #	1,817.14	8.99	0.49%			1,640.21	2,064.38	-4.76% α
Ελληνικός Δείκτης Mid & Small Cap	1,328.81 #	1,318.02	10.79	0.82%	1,318.02	1,329.64	1,171.10	1,451.84	-3.22% α
FTSE/Χ.Α. Τράπεζες	667.65 #	649.86	17.79	2.74%	649.86	667.99	443.16	752.66	16.13% #
FTSE/Χ.Α. Ασφάλειες	3,026.78 α	3,042.07	-15.29	-0.50%	2,980.92	3,057.35	1,994.86	3,171.11	51.73% #
FTSE/Χ.Α. Χρηματοοικονομικές Υπηρεσίες	646.04 #	638.62	7.42	1.16%	633.98	646.46	605.58	831.60	-13.75% α
FTSE/Χ.Α. Βιομηχανικά Προϊόντα & Υπηρεσίες	4,101.85 #	4,061.99	39.86	0.98%	4,061.99	4,107.23	3,065.29	4,306.76	9.92% #
FTSE/Χ.Α. Εμπόριο	869.07 #	858.36	10.71	1.25%	853.04	874.75	713.86	1,150.20	-11.72% α
FTSE/Χ.Α. Ακίνητης Περιουσίας	3,989.62 α	4,012.35	-22.73	-0.57%	3,978.93	4,057.17	3,592.38	5,179.83	-17.09% α
FTSE/Χ.Α. Καταναλωτικά Προϊόντα & Υπηρεσίες	8,636.15 #	8,608.08	28.07	0.33%	8,590.50	8,730.63	7,260.09	8,861.27	18.95% #
FTSE/Χ.Α. Τρόφιμα & Ποτά	8,871.13 #	8,824.66	46.47	0.53%	8,757.08	8,893.67	6,627.16	12,058.75	-21.72% α
FTSE/Χ.Α. Πρώτες Ύλες	6,652.20 #	6,638.25	13.95	0.21%	6,626.50	6,705.93	5,372.63	8,197.29	-10.08% α
FTSE/Χ.Α. Κατασκευές & Υλικά	3,059.38 #	3,051.52	7.86	0.26%	3,032.53	3,066.61	2,533.53	3,209.28	2.70% #
FTSE/Χ.Α. Ενέργεια	4,372.42 #	4,277.47	94.95	2.22%	4,277.47	4,372.42	3,339.51	4,463.27	26.98% #
FTSE/Χ.Α. Ταξίδια & Αναψυχή	2,193.50 #	2,162.96	30.54	1.41%	2,160.34	2,193.50	1,858.00	2,327.38	11.74% #
FTSE/Χ.Α. Τεχνολογία	1,951.49 #	1,948.10	3.39	0.17%	1,937.51	1,961.70	1,679.98	2,347.72	-9.10% α
FTSE/Χ.Α. Τηλεπικοινωνίες	4,316.90 #	4,274.33	42.57	1.00%	4,274.33	4,343.85	3,925.29	5,170.21	-5.03% α
FTSE/Χ.Α. Υπηρεσίες Κοινής Ωφέλειας	4,639.49 #	4,487.24	152.25	3.39%	4,475.90	4,640.08	3,692.82	5,208.71	-9.93% α
FTSE/Χ.Α. Υγεία	348.70 #	346.43	2.27	0.66%	339.64	348.70	305.68	611.35	-36.88% α
FTSE/Χ.Α. Προσωπικά Προϊόντα	6,368.59 #	6,176.80	191.79	3.11%	6,176.80	6,368.59	5,953.26	8,868.58	-27.00% α
Δείκτης Όλων των Μετοχών Χ.Α.	228.87 #	226.03	2.84	1.26%	228.87	228.87	198.92	248.43	-0.52% α
Ελληνικός Δείκτης Εταιρικών Ομολόγων	118.34 #	118.23	0.11	0.09%			116.21	127.89	-7.39% α
Ελληνικός Δείκτης Τιμών Εταιρικών Ομολόγων	86.01 #	85.94	0.07	0.08%			84.74	95.40	-9.82% α

Σημείωση 1: Το κλείσιμο των Δεικτών FTSE/Μed 100, Ελληνικός Δείκτης Εταιρικών Ομολόγων και, Ελληνικός Δείκτης Τιμών Εταιρικών Ομολόγων αφορούν την συνεδρίαση της 22/11/2022.

Σημείωση 2: Ο Ελληνικός Δείκτης Mid & Small Cap είναι Customized δείκτης υπολογιζόμενος από το Χρηματιστήριο Αθηνών.

**Αναλυτικά Στοιχεία Συναλλαγών Αγοράς Χρεογράφων**

	Όλα τα Χρεόγραφα	Κύρια Αγορά	Επιτήρηση	Διαπραγματεύσιμα Αμοιβαία Κεφάλαια
<b>Σύνολα</b>	122	108	12	1
Ανοδικές / Καθοδικές / Σταθερές:	66 / 36 / 20	62 / 31 / 15	2 / 5 / 5	1 / 0 / 0
<b>Κεφαλαιοποίηση Χ.Α. (εκατ €) **</b>	65,078.35	64,737.57	340.79	
Μέση Ημερήσια Αξία Συν/γών (χιλ. €)	73,356.49	73,232.00	184.21	17.36
<b>Αξία Συναλλαγών</b>	54,172.35	54,008.69	124.41	37.38
Κύριος Πίνακας:	50,960.30	50,796.63	124.41	37.38
Προσυμφωνημένων Συναλλαγών 6_1_2_3:	3,212.05	3,212.05	0.00	0.00
Πίνακας Εκποιήσεων:	0.00	0.00	0.00	0.00
Πίνακας Ειδικών Όρων:	0.00	0.00	0.00	0.00
Μέσος Ημερήσιος Όγκος Συναλλαγών	28,816,253	28,147,051	691,120	838
<b>Όγκος Συναλλαγών</b>	19,749,319	19,259,083	466,576	1,702
Κύριος Πίνακας:	19,104,618	18,614,382	466,576	1,702
Προσυμφωνημένων Συναλλαγών 6_1_2_3:	644,701	644,701	0	0
Πίνακας Εκποιήσεων:	0	0	0	0
Πίνακας Ειδικών Όρων:	0	0	0	0
Μέσο Ημερήσιο Πλήθος Πράξεων	30,216	30,009	205	2
<b>Αριθμός Πράξεων</b>	23,566	23,378	173	2
Κύριος Πίνακας:	23,561	23,373	173	2
Προσυμφωνημένων Συναλλαγών 6_1_2_3:	5	5	0	0
Πίνακας Εκποιήσεων:	0	0	0	0
Πίνακας Ειδικών Όρων:	0	0	0	0

**Στοιχεία Συναλλαγών Κλάδων Χρηματιστηρίου Αθηνών & Χρηματοοικονομικών Προϊόντων (Δ.Α.Κ.)**

Κωδικός	Κλάδοι	Ανοδικές / Καθοδικές / Σταθερές	Αριθμός Πράξεων	Όγκος Συναλλαγών	Αξία Συναλλαγών	% στη Συνολική Αξία
12000	- Χρηματοοικονομικά Προϊόντα	1 / 0 / 0	2	1,702	37,382.36	0.07%
3510	- Ακίνητη Περιουσία	4 / 2 / 4	818	442,201	1,174,939.44	2.17%
3030	- Ασφάλειες	0 / 1 / 0	3	205	809.80	0.00%
5020	- Βιομηχανικά Προϊόντα & Υπηρεσίες	7 / 9 / 3	2,044	619,441	5,071,155.32	9.36%
4040	- Εμπόριο	4 / 2 / 0	639	202,181	637,851.89	1.18%
6010	- Ενέργεια	3 / 0 / 0	1,620	282,126	4,011,125.47	7.40%
4020	- Καταναλωτικά Προϊόντα & Υπηρεσίες	4 / 2 / 2	889	140,377	1,309,535.73	2.42%
5010	- Κατασκευές & Υλικά Κατασκευών	6 / 5 / 2	1,274	542,490	1,153,312.65	2.13%
4030	- Μέσα Ενήμερωσης	0 / 1 / 1	14	10,010	5,072.92	0.01%
4520	- Προσωπική Φροντίδα, Φάρμακα & Παντοπωλεία	3 / 0 / 0	126	25,218	135,461.89	0.25%
5510	- Πρώτες Ύλες	8 / 3 / 4	977	424,425	1,231,762.25	2.27%
4050	- Ταξίδια και Αναψυχή	3 / 3 / 0	1,187	536,142	3,547,048.61	6.55%
1010	- Τεχνολογία	7 / 2 / 0	600	178,318	497,850.90	0.92%
1510	- Τηλεπικοινωνίες	2 / 0 / 0	1,009	261,357	4,026,215.17	7.43%
3010	- Τράπεζες	7 / 0 / 0	7,098	14,450,535	18,012,891.09	33.25%
4510	- Τρόφιμα, Ποτά & Καπνοβιομηχανίες	2 / 1 / 2	246	34,776	504,029.71	0.93%
2010	- Υγεία	1 / 2 / 0	55	16,291	22,662.41	0.04%
6510	- Υπηρεσίες Κοινής Ωφέλειας	3 / 1 / 1	4,655	1,335,163	12,599,482.63	23.26%
3020	- Χρηματοοικονομικές Υπηρεσίες	1 / 2 / 1	310	246,361	193,760.15	0.36%

**Οι 10 Μετοχές με τη μεγαλύτερη Άνοδο & Πτώση**

**Κύρια Αγορά**

Μετοχές με τη μεγαλύτερη Θετική μεταβολή τιμής	Τιμή κλεισ.	Μεταβ.	Μετοχές με τη μεγαλύτερη Αρνητική μεταβολή τιμής	Τιμή κλεισ.	Μεταβ.
INTERGOYNT-ΞΥΛΕΜΠΟΡΙΑ (ΚΟ)	0.213	7.03% #	ΕΥΡΩΣΥΜΒΟΥΛΟΙ (ΚΟ)	0.646	-3.58% α
ΔΕΗ (ΚΟ)	6.65	5.81% #	ΑΤΤΙΚΑ ΣΥΜΜΕΤΟΧΩΝ (ΚΟ)	1	-1.96% α
SPACE HELLAS (ΚΟ)	6.62	5.08% #	ΠΛΑΙΣΙΟ COMPUTERS (ΚΟ)	3.06	-1.61% α
ΑΛΦΑ ΥΠΗΡΕΣΙΩΝ ΣΥΜΜ (ΚΟ)	1.052	3.85% #	IDEAL HOLDINGS (ΚΟ)	3.51	-1.40% α
ΡΕΒΟΪΛ (ΚΟ)	1.37	3.79% #	ΕΚΤΕΡ (ΚΟ)	1.425	-1.04% α
EUROBANK HOLDINGS (ΚΟ)	1.11	3.55% #	ΕΛΤΟΝ (ΚΟ)	2.12	-0.93% α
ΣΑΡΑΝΤΗΣ ΓΡ. (ΚΟ)	6.22	3.49% #	PREMIA (ΚΟ)	1.07	-0.93% α
ΣΙΔΜΑ ΜΕΤΑΛΛΟΥΡΓΙΚΗ (ΚΟ)	2.12	3.42% #	ΑΝΔΡΟΜΕΔΑ ΑΕΕΧ (ΚΟ)	5.5	-0.90% α
ΙΚΤΙΝΟΣ ΕΛΛΑΣ (ΚΟ)	0.526	3.14% #	INTRAKAT (ΚΟ)	1.384	-0.72% α
ΜΟΤΟΡ ΟΪΛ (ΚΟ)	18.57	2.82% #	LAMDA DEVELOPMENT(ΚΟ)	5.775	-0.60% α

Μετοχές με τη μεγαλύτερη Αξία Συναλλαγών	Αξία (χιλ. €)	Μεταβ.	Μετοχές με το μεγαλύτερο Όγκο Συναλλαγών	Όγκος	Μεταβ.
ΑΛΦΑ ΥΠΗΡΕΣΙΩΝ ΣΥΜΜ (ΚΟ)	8,873.87	3.85% #	ΑΛΦΑ ΥΠΗΡΕΣΙΩΝ ΣΥΜΜ (ΚΟ)	8,542,650	3.85% #
ΤΕΡΝΑ ΕΝΕΡΓΕΙΑΚΗ (ΚΟ)	7,402.97	1.36% #	EUROBANK HOLDINGS (ΚΟ)	3,772,202	3.55% #
ΜΥΤΙΛΗΝΑΙΟΣ (ΚΟ)	4,540.12	1.16% #	ΠΕΙΡΑΙΩΣ FINANCIAL HOLD (ΚΟ)	1,154,519	2.35% #
ΔΕΗ (ΚΟ)	4,528.28	5.81% #	ΕΘΝΙΚΗ ΤΡΑΠΕΖΑ (ΚΟ)	843,058	0.78% #
EUROBANK HOLDINGS (ΚΟ)	4,153.30	3.55% #	ΔΕΗ (ΚΟ)	690,568	5.81% #
ΟΤΕ (ΚΟ)	4,014.38	0.98% #	ΤΕΡΝΑ ΕΝΕΡΓΕΙΑΚΗ (ΚΟ)	370,019	1.36% #
ΜΟΤΟΡ ΟΪΛ (ΚΟ)	3,618.79	2.82% #	ΜΥΤΙΛΗΝΑΙΟΣ (ΚΟ)	260,525	1.16% #
ΟΠΑΠ (ΚΟ)	3,350.31	1.55% #	ΟΤΕ (ΚΟ)	259,547	0.98% #
ΕΘΝΙΚΗ ΤΡΑΠΕΖΑ (ΚΟ)	3,247.88	0.78% #	ΟΠΑΠ (ΚΟ)	254,616	1.55% #
ΠΕΙΡΑΙΩΣ FINANCIAL HOLD (ΚΟ)	1,677.22	2.35% #	PREMIA (ΚΟ)	242,574	-0.93% α

Σημείωση: Απεικονίζονται οι Μετοχές που δεν ανήκουν στην Κατηγορία Επιτήρησης και πραγματοποίησαν κατά τη διάρκεια της συνεδρίασης Αξία Συναλλαγών μεγαλύτερη από 10,000 Ευρώ.

**Αναλυτικά Στοιχεία Συναλλαγών Αγοράς Παραγώγων**

	Αριθμός Πράξεων	Όγκος	Ανοικτές θέσεις
<b>Σ.Μ.Ε. σε Δείκτες</b>	200	719	4,494
FTSE/X.A. Τράπεζες	3	15	16
FTSE/X.A. Large Cap	197	704	4,478
<b>Σ.Μ.Ε. σε Μετοχές</b>	1,779	33,173	313,933
ΑΔΜΗΕ ΣΥΜΜΕΤΟΧΩΝ Α.Ε. (ΚΟ)	54	280	6,475
ALPHA ΥΠΗΡΕΣΙΩΝ ΣΥΜΜ (ΚΟ)	415	22,072	142,488
COCA-COLA HBC AG (ΚΟ)	4	15	562
CENERGY HOLDINGS (ΚΑ)	8	65	5,311
ΕΛΛΑΚΤΩΡ (ΚΟ)	2	200	346
EUROBANK HOLDINGS (ΚΟ)	165	3,012	15,139
ΕΥΔΑΠ (ΚΟ)	1	5	373
FOURLIS ΣΥΜΜΕΤΟΧΩΝ (ΚΟ)	81	449	1,437
ΓΕΚ ΤΕΡΝΑ (ΚΟ)	21	72	8,115
ΕΛΛΗΝ. ΧΡΗΜΑΤΙΣΤΗΡΙΑ-Χ.Α. (ΚΟ)	21	53	1,144
HELLENIC ENERGY (ΚΟ)	15	30	1,013
INTRACOM HOLDINGS (ΚΟ)	27	169	3,856
JUMBO (ΚΟ)	4	22	992
LAMDA DEVELOPMENT(ΚΟ)	110	276	4,803
MARFIN INVESTMENT GROUP (ΚΟ)	4	60	15,227
ΜΟΤΟΡ ΟΙΛ (ΚΟ)	104	149	328
ΜΥΤΙΛΗΝΑΙΟΣ (ΚΟ)	53	129	2,257
ΕΘΝΙΚΗ ΤΡΑΠΕΖΑ (ΚΟ)	113	924	20,129
ΟΠΑΠ (ΚΟ)	29	109	2,324
ΟΤΕ (ΚΟ)	54	198	2,693
ΟΛΠ (ΚΟ)	1	3	520
ΠΕΙΡΑΙΩΣ FINANCIAL HOLD (ΚΟ)	73	2,680	39,821
ΔΕΗ (ΚΟ)	356	2,004	26,345
ΤΕΡΝΑ ΕΝΕΡΓΕΙΑΚΗ (ΚΟ)	20	67	6,723
TITAN CEMENT (ΚΑ)	4	7	1,122
VIOHALCO SA/NV (ΚΑ)	40	123	4,390
<b>Δικαιώματα σε Δείκτες</b>	11	121	957
FTSE/X.A. Large Cap	11	121	957
<b>Δικαιώματα σε Μετοχές</b>	6	46	690
ALPHA ΥΠΗΡΕΣΙΩΝ ΣΥΜΜ (ΚΟ)	0	0	0
ΕΘΝΙΚΗ ΤΡΑΠΕΖΑ (ΚΟ)	0	0	0
ΟΠΑΠ (ΚΟ)	0	0	57
ΟΤΕ (ΚΟ)	1	5	71
ΠΕΙΡΑΙΩΣ FINANCIAL HOLD (ΚΟ)	0	0	280
ΔΕΗ (ΚΟ)	5	41	282
<b>Συνολική Δραστηριότητα</b>	1,996	34,059	320,074











Πληθος Χρεογράφων	Ονομ. Αξία	Μερίσματα [1]			Ημερ.Τελευτ.Αποκοπής Μέρισμα [2]	Αποκοπή Δικαίωμα	Σημ.	Χρεόγραφο	Τιμή κλεισίματος	% μεταβ.	Προηγ. Κλείσιμο- ημ/νία	Άνοιγμα	Κατωτ Τιμή	Ανωτ Τιμή	Τελ Τιμή	Σταθμ Τιμή	Τελευταία ζήτηση [7]	Τελευταία προσφορά [7]	Ρ/Ε μετά φ.	Χρήσιμ Όγκος	Πράξεις	Αξία Συναλλαγών[8]	Χ.Α. Εταιρείας (χιλ. €) [3,5]	Χαμηλό έτους	Υψηλό έτους	Κλάδος [4]
		2019	2020	2021																						
5,867,311	0.300	---	---	---	11/08/2010	28/04/2017	5243	DIONIC (ΚΟ)	0.11	---	0.11	30/06/2020	---	---	---	---	---	---	---	---	---	---	645.40	0.11	0.11	50205010
66,948,210	0.300	---	---	---	22/09/2015	22/09/2015	5179	FOLLI-FOLLIE (ΚΟ)	4.8	---	4.8	24/05/2018	---	---	---	---	---	---	---	---	---	---	321,351.41	4.8	4.8	40401030
12,417,000	0.310	---	---	---	27/08/2019	28/08/2017	5233	MLS ΠΛΗΡΟΦΟΡΙΚΗ (ΚΟ)	0.57	---	0.57	12/05/2020	---	---	---	---	---	---	---	---	---	---	7,077.69	0.57	0.57	10101015
33,301,715	0.320	---	---	---	27/06/2003	08/07/2009	5241	ΑΕΓΕΚ (ΚΟ)	0.035	---	0.035	25/06/2020	---	---	---	---	---	---	---	---	---	---	1,165.56	0.035	0.035	50101010
4,737,503	0.320	---	---	---	22/06/2005	22/09/2015	5115	ΒΑΡΑΓΚΗΣ (ΚΟ)	0.11	---	0.11	02/03/2022	---	---	---	---	---	---	---	---	---	---	521.13	0.11	0.11	40202015
1,001,643	0.040	---	---	---	23/05/2005	17/08/2022	5206	Γ.Ε. ΔΗΜΗΤΡΙΟΥ (ΚΟ)	0.0125	---	0.0125	30/04/2019	---	---	---	---	---	---	---	---	---	---	12.52	0.0125	0.9625	40202020
7,085,888	1.59	---	---	---	02/07/1996	06/09/2010	5216	ΕΛΒΙΕΜΕΚ (ΚΟ)	2.6	---	2.6	30/09/2019	---	---	---	---	---	---	---	---	---	---	18,423.31	2.6	2.6	35101010
25,179,640	0.600	---	---	---	08/08/1994	19/09/2000	5191	Ι. ΜΠΟΥΤΑΡΗΣ & ΥΙΟΣ (ΚΟ)	0.026	---	0.026	01/10/2018	---	---	---	---	---	---	---	---	---	---	742.45	0.026	0.026	45101015
1,540,000	0.600	---	---	---	08/08/1994	19/09/2000	5192	Ι. ΜΠΟΥΤΑΡΗΣ & ΥΙΟΣ (ΠΟ)	0.057	---	0.057	01/10/2018	---	---	---	---	---	---	---	---	---	---	742.45	0.057	0.057	45101015

Κατάσταση σε Αναστολή

**Σημειώσεις Χρεογράφων**

Κωδικός	Κείμενο σημείωσης
( )	- Προσαρμοσμένα Μέρισματα λόγω διανομής Δωρεάν μετοχών.
*	- Τελευταία προσαρμοσμένη τιμή κλεισίματος.
[1]	- Καθαρά μερίσματα.
[2]	- Στη στήλη "Ημερ. Αποκοπής τελευταίου δικαιώματος" αναφέρεται η Ημερομηνία εισαγωγής για Νέες Εταιρείες.
[3]	- Η Χρηματιστηριακή αξία αναφέρεται στο σύνολο των μετοχών
[4]	- Η κωδικοποίηση των Κλάδων Οικονομικής Δραστηριότητας του Χ.Α. παρουσιάζονται στο Παράρτημα Α
[5]	- Η Χρηματιστηριακή Αξία αναφέρεται στο σύνολο των κατηγοριών μετοχών (εφόσον έχουν εισαχθεί περισσότερες της μιας κατηγορίες) και δεν αναφέρεται σε επιμέρους κατηγορίες μετοχών μιας εταιρείας.
[6]	- P/E μεγαλύτερο του 100
[7]	- Τελευταία εικόνα του Βιβλίου Εντολών πριν το τέλος της συνεδρίασης
[8]	- Στην Αξία Συναλλαγών των Μετοχών περιλαμβάνονται όλοι οι τύποι Πακέτων
4750	- Μεταφορά στην Κατηγορία Επιτήρησης από 8/4/2011.
4912	- Μεταφορά στην κατηγορία Επιτήρησης από 31/7/2012.
4955	- Μεταφορά στην Επιτήρηση από 5/4/2013.
4957	- Μεταφορά στην Επιτήρηση από 5/4/2013.
4958	- Μεταφορά στην Επιτήρηση από 5/4/2013.
4959	- Μεταφορά στην Επιτήρηση από 5/4/2013.
5093	- Μεταφορά στην Κατηγορία Επιτήρησης από 8/4/2015.
5115	- Μεταφορά στην Κατηγορία Επιτήρησης από 15/04/2016.
5141	- Μεταφορά στην Κατηγορία Επιτήρησης από 10/05/2017.
5160	- Μεταφορά στην Κατηγορία Επιτήρησης από 15/04/2016.
5162	- Μεταφορά στην Κατηγορία Επιτήρησης από 21/12/2009.
5165	- Μεταφορά στην Κατηγορία Επιτήρησης από 15/02/2018.
5179	- Αναστολή διαπραγμάτευσης από 25/05/2018.
5191	- Αναστολή διαπραγμάτευσης από 02/10/2018.
5192	- Αναστολή διαπραγμάτευσης από 02/10/2018.
5193	- Μεταφορά στην κατηγορία Επιτήρησης από 25/10/2018.
5194	- Μεταφορά στην κατηγορία Επιτήρησης από 25/10/2018.
5197	- Μεταφορά στην κατηγορία Επιτήρησης από 07/11/2018.
5206	- Αναστολή διαπραγμάτευσης από 02/05/2019.
5216	- Αναστολή διαπραγμάτευσης από 01/10/2019.
5232	- Μεταφορά στην Κατηγορία Επιτήρησης από 08/04/2011.
5233	- Αναστολή διαπραγμάτευσης από 13/05/2020.
5241	- Αναστολή διαπραγμάτευσης από 26/06/2020
5243	- Αναστολή διαπραγμάτευσης από 01/07/2020.
5245	- Μεταφορά στη Κατηγορία Επιτήρησης από 09/07/2020.
5248	- Μεταφορά στην κατηγορία Επιτήρησης από 06/09/2011.
5253	- Μεταφορά στην Επιτήρηση από 14/5/2021.
5266	- Αναστολή διαπραγμάτευσης από 04/05/2022.

## Στοιχεία Συναλλαγών Πακέτων

Χρεόγραφο	Όγκος πακέτου	Τιμή πακέτου	Αξία πακέτου	Ώρα έγκρισης	Σημείωση
ΤΕΡΝΑ ΕΝΕΡΓΕΙΑΚΗ (ΚΟ)	75,224	19.99	1,503,727.76	16:10:14	20
PREMIA (ΚΟ)	100,000	0.960	96,000.00	16:53:34	20
EUROBANK HOLDINGS (ΚΟ)	381,003	1.09	416,055.28	17:07:25	20
ΟΠΑΠ (ΚΟ)	81,774	13.40	1,095,771.60	17:11:27	20
DIMAND (ΚΟ)	6,700	15.00	100,500.00	17:15:29	20

## Σημειώσεις πακέτων

- 9 - Μέθοδος 6-1 / Ειδική Χρέωση
- 10 - Μέθοδος 6-1 / Ειδική Χρέωση, Αυθημερόν Διακανονισμός
- 14 - Μέθοδος 6-3 / Πακέτο Αποκατάστασης, Ατελής αγορά και Πώληση
- 18 - Μέθοδος 6-2 / SPOT 1
- 19 - Μέθοδος 6-2 / SPOT 2
- 20 - Μέθοδος 6-1 και Μέθοδος 6-1 Αυθημερόν Διακανονισμός
- 21 - Άλλη Προσυμφωνημένη

**Στοιχεία Συναλλαγών Δικαιωμάτων**

Ημερ. αποκοπής	Έναρξη εξάσκησης	Λήξη εξάσκησης	Λήξη διαπραγμάτευσης	Δικαιώματα	Κατωτ Τιμή	Ανωτ Τιμή	Τιμή κλεισ.	Τελευταία ζήτηση	Τελευταία προσφορά	Όγκος	Πράξεις	Αξία Συναλλαγών
----------------	------------------	----------------	----------------------	------------	------------	-----------	-------------	------------------	--------------------	-------	---------	-----------------

**Δεν υπάρχουν Συναλλαγές Δικαιωμάτων.**



## Στοιχεία Συναλλαγών Εκποιήσεων

Χρεόγραφα	Τύπος Χρεογράφου	Όγκος Συναλλαγών	Αριθμός Πράξεων	Αξία Συναλλαγών	Σημείωση
-----------	------------------	------------------	-----------------	-----------------	----------

Δεν πραγματοποιήθηκαν Εκποιήσεις Μετοχών.

## Σημειώσεις Εκποιήσεων

- 1 - Δημόσιος Ανοικτός Πλειστηριασμός
- 2 - Εκποίηση Ενσώματων Ονομαστικών Μετοχών
- 3 - Εκποίηση Αδιάθετων Κλασματικών Υπολοίπων

**Στοιχεία Ενεργητικού Διαπραγματεύσιμων Αμοιβαίων Κεφαλαίων (Δ.Α.Κ.)**

	Ημερομηνία συναλλαγών	Δημιουργία / Εξαγορά	Αριθ. Μερ. (T-1)	Νέα Μερ. (T-1)	Εξαγορασθ. Μερ. (T-1)	Μερίδια (T) [1]	Αξία Ενεργητικού [2]	Καθαρή Τιμή	Μέρισμα /Μερίδιο	Ημερ. Αποκοπής
ALPHA ETF FTSE Athex Large Cap	24/11/2022	5,000	906,928	---	---	906,928	20,055,560.00	22.1137	0.52	01/07/2022

**Σημειώσεις Δ.Α.Κ.**

[1] - Αριθμ. μεριδίων (T) = Αριθμ. μεριδίων (T-1) + Νεοεκδιθέντα μερίδια (T-1) - Εξαγορασθέντα μερίδια (T-1)

[2] - Περιλαμβάνονται και τα μερίδια που δημιουργήθηκαν / εξαγοράσθηκαν την ημέρα T-1.

Περιγραφή	Στοιχεία
Όνομασία Δ.Α.Κ.	ALPHA ETF FTSE Athex Large Cap
Σύμβολο Δ.Α.Κ. (GR)	ΑΔΑΚ
Σύμβολο Δ.Α.Κ. (EN)	AETF
ISIN Δ.Α.Κ.	GRF000153004
Κατηγορία Διαπραγμάτευσης	Διαπραγματεύσιμα Αμοιβαία Κεφάλαια (Δ.Α.Κ.)
Τύπος Δ.Α.Κ.	Μετοχών
Τρόπος διαχείρισης	Παθητικός
Επενδυτική Στρατηγική	Σκοπός της επενδυτικής πολιτικής του Αμοιβαίου Κεφαλαίου είναι η αναπαραγωγή της αποδόσεως του Δείκτη FTSE/X.A. Large Cap του Χρηματιστηρίου Αθηνών σε όρους Ευρώ, ακολουθώντας πλήρως και πανομοιότυπως τη σύνθεση του υποκείμενου Δείκτη.
Εκδότης	ΑΛΦΑ ASSET MANAGEMENT Α.Ε.Δ.Α.Κ.
Εταιρεία Διαχείρισης	ΑΛΦΑ ASSET MANAGEMENT Α.Ε.Δ.Α.Κ.
Ειδικοί Διαπραγματευτές	ΑΛΦΑ FINANCE Α.Χ.Ε.Π.Ε.Υ. , ΕΘΝΙΚΗ ΧΡΗΜΑΤΙΣΤΗΡΙΑΚΗ Α.Χ.Ε.Π.Ε.Υ.
Θεματοφύλακας	ΑΛΦΑ ΤΡΑΠΕΖΑ Α.Ε.
Σύμβολο Δείκτη (GR)	FTSE
Σύμβολο Δείκτη (EN)	FTSE
Όνομασία Δείκτη	FTSE/X.A. Large Cap
ISIN Δείκτη	GRI99201A006
Κλάσμα Δείκτη [1]	1/100
Αρχική Τιμή Μεριδίου	21.76
Συνολικός Αριθμός Μεριδίων [2]	906,928
Ημερομηνία πρώτης Έκδοσης	14/01/2008
Ημερομηνία έναρξης Διαπραγμάτευσης	24/01/2008
Νόμισμα Διαπραγμάτευσης	ΕΥΡΩ
Νόμισμα Ενεργητικού	ΕΥΡΩ
Αρχική Αξία Ενεργητικού [3]	3,000,000.00
Αριθμ. Μεριδίων για Δημιουργία-Εξαγορά [4]	5,000
Αμοιβή Διαχείρισης	0.375

**Σημειώσεις Δ.Α.Κ.**

[1] - Το κλάσμα της τιμής του δείκτη που αποτελεί η τιμή της πρώτης έκδοσης

[2] - Ο αριθμός μεριδίων που διαπραγματεύθηκαν στο Χρηματιστήριο την ημέρα T

[3] - Η αξία του ενεργητικού κατά την έκδοση

[4] - Ο αριθμός μεριδίων που απαιτείται κατά τη διαδικασία δημιουργίας εξαγοράς

24/11/2022

# Ανακοινώσεις

Η.Δ.Τ.



## ΑΝΑΚΟΙΝΩΣΕΙΣ

### ΕΤΑΙΡΙΚΕΣ ΠΡΑΞΕΙΣ

#### ΑΤΤΙCΑ ΒΑΝΚ Α.Τ.Ε.

Από 24/11/2022, οι τίτλοι παραστατικοί δικαιωμάτων προς κτήσεως κοινών μετοχών της Τράπεζας «ΑΤΤΙCΑ ΒΑΝΚ Α.Τ.Ε.» (GRR000000077) είναι διαπραγματεύσιμοι στο Χρηματιστήριο Αθηνών με μέγιστο όριο ημερήσιας διακύμανσης της τιμής  $\pm 50\%$ , το οποίο επεκτείνεται κάτω από τις προϋποθέσεις που ορίζονται στην ισχύουσα απόφαση 22 του Δ.Σ. του Χρηματιστηρίου Αθηνών.

### ΓΝΩΣΤΟΠΟΙΗΣΕΙΣ ΕΤΑΙΡΙΩΝ

**From:** ΜΠΛΕ ΚΕΔΡΟΣ ΑΕΕΑΠ  
**Posted At:** 23 November 2022 16:58  
**Conversation:** Ανακοίνωση για τις αποφάσεις Έκτακτης Γενικής Συνέλευσης 23.11.2022  
**Posted To:** DOLAnnouncements2  
**Subject:** Ανακοίνωση για τις αποφάσεις Έκτακτης Γενικής Συνέλευσης 23.11.2022

Δείτε την ανακοίνωση

[Αποφάσεις και αποτελέσματα ψηφοφορίας της ΕΓΣ 23.11.2022](#)

From: ALPHA TRUST Α.Ε.Δ.Α.Κ.Ο.Ε.Ε.  
Posted At: 23 November 2022 17:10  
Conversation: ΓΝΩΣΤΟΠΟΙΗΣΗ ΓΙΑ ΤΗΝ ΑΓΟΡΑ ΙΔΙΩΝ ΜΕΤΟΧΩΝ  
Posted To: DOLAnnouncements2  
Subject: ΓΝΩΣΤΟΠΟΙΗΣΗ ΓΙΑ ΤΗΝ ΑΓΟΡΑ ΙΔΙΩΝ ΜΕΤΟΧΩΝ

### **ΑΝΑΚΟΙΝΩΣΗ ΑΓΟΡΑΣ ΙΔΙΩΝ ΜΕΤΟΧΩΝ**

Η ανώνυμη εταιρεία με την επωνυμία «ALPHA TRUST Ανώνυμη Εταιρεία Διαχείρισης Αμοιβαίων Κεφαλαίων και Οργανισμών Εναλλακτικών Επενδύσεων» (η «Εταιρεία») ενημερώνει το επενδυτικό κοινό ότι, σύμφωνα με το άρθρο 49 του Ν.4548/2018 και κατ' εφαρμογή της από 22.10.2021 απόφασης της Έκτακτης Γενικής Συνέλευσης των μετόχων και της από 09.11.2021 απόφασης του Διοικητικού Συμβουλίου της Εταιρείας, προέβη στις 22.11.2022, μέσω της EUROBANK EQUITIES Α.Ε.Π.Ε.Υ., σε αγορά 27 ιδίων μετοχών με μέση τιμή κτήσης 4,64 ευρώ ανά μετοχή, συνολικής αξίας 125,28 ευρώ.

Μετά την προαναφερόμενη συναλλαγή η Εταιρεία κατέχει 91.805 ίδιες μετοχές, με μέση τιμή κτήσης 2,86 ευρώ ανά μετοχή, ήτοι ποσοστό 2,95% του συνόλου των μετοχών της Εταιρείας.

**Κηφισιά, 23.11.2022**

**From:** ΜΠΛΕ ΚΕΔΡΟΣ ΑΕΕΑΠ

**Posted At:** 23 November 2022 17:12

**Conversation:** Ανακοίνωση εκλογής νέου μέλους της Επιτροπής Ελέγχου, ανασυγκρότησης αυτής σε σώμα και εκλογής του Προέδρου της

**Posted To:** DOLAnnouncements2

**Subject:** Ανακοίνωση εκλογής νέου μέλους της Επιτροπής Ελέγχου, ανασυγκρότησης αυτής σε σώμα και εκλογής του Προέδρου της

Δείτε την ανακοίνωση

[Ανακοίνωση εκλογής νέου μέλους της Επιτροπής Ελέγχου, ανασυγκρότησης αυτής σε σώμα και εκλογής του Προέδρου της](#)

From: TRASTOR A.E.E.A.Π.  
Posted At: 23 November 2022 17:17  
Conversation: Έκδοση έκθεσης φορολογικής συμμόρφωσης  
Posted To: DOLAnnouncements2  
  
Subject: Έκδοση έκθεσης φορολογικής συμμόρφωσης

Παρακαλούμε όπως δείτε συνημμένο αρχείο.

[Έκδοση έκθεσης φορολογικής συμμόρφωσης](#)



**From:** ΜΟΤΟΡ ΟΪΛ Α.Ε.  
**Posted At:** 23 November 2022 17:30  
**Conversation:** Στρατηγική Ενεργειακής Μετάβασης - Στόχοι 2030  
**Posted To:** DOLAnnouncements2  
  
**Subject:** Στρατηγική Ενεργειακής Μετάβασης - Στόχοι 2030

Στα πλαίσια της προγραμματισμένης τηλεδιάσκεψης για τα οικονομικά αποτελέσματα του Γ' τριμήνου 2022 η οποία θα πραγματοποιηθεί στις 24 Νοεμβρίου 2022 στις 17:30 τοπική ώρα, η ΜΟΤΟΡ ΟΙΛ (ΕΛΛΑΣ) ΔΙΥΛΙΣΤΗΡΙΑ ΚΟΡΙΝΘΟΥ Α.Ε. ενημερώνει ότι η Διοίκηση της Εταιρείας θα παρουσιάσει και την στρατηγική αναφορικά με την ενεργειακή μετάβαση του Ομίλου.

Η παρουσίαση της στρατηγικής – Στόχοι 2030 θα είναι διαθέσιμη στην εταιρική ιστοσελίδα, μετά τη λήξη της συνεδρίασης της Πέμπτης 24 Νοεμβρίου 2022, στην επιλογή:

Επενδυτικές Σχέσεις / Χρηματοοικονομική Πληροφόρηση / Παρουσιάσεις

Μαρούσι, 23 Νοεμβρίου 2022

Το Διοικητικό Συμβούλιο

**From:** ΑΒΑΞ Α.Ε.  
**Posted At:** 23 November 2022 17:31  
**Conversation:** ΑΝΑΚΟΙΝΩΣΗ ΣΧΕΤΙΚΗ ΜΕ ΕΠΙΧΕΙΡΗΜΑΤΙΚΕΣ/ ΟΙΚΟΝΟΜΙΚΕΣ  
ΕΞΕΛΙΞΕΙΣ ΣΤΗΝ ΕΤΑΙΡΙΑ  
**Posted To:** DOLAnnouncements2  
  
**Subject:** ΑΝΑΚΟΙΝΩΣΗ ΣΧΕΤΙΚΗ ΜΕ ΕΠΙΧΕΙΡΗΜΑΤΙΚΕΣ/ ΟΙΚΟΝΟΜΙΚΕΣ  
ΕΞΕΛΙΞΕΙΣ ΣΤΗΝ ΕΤΑΙΡΙΑ

Συνημμένο Αρχείο

[ΧΡΗΜΑΤΙΣΤΗΡΙΑΚΗ ΑΝΑΚΟΙΝΩΣΗ](#)

From: QUEST ΣΥΜΜΕΤΟΧΩΝ Α.Ε.  
Posted At: 23 November 2022 17:36  
Conversation: ΟΙΚΟΝΟΜΙΚΑ ΑΠΟΤΕΛΕΣΜΑΤΑ ΕΝΝΕΑΜΗΝΟΥ 2022  
Posted To: DOLAnnouncements2  
  
Subject: ΟΙΚΟΝΟΜΙΚΑ ΑΠΟΤΕΛΕΣΜΑΤΑ ΕΝΝΕΑΜΗΝΟΥ 2022

Ως συνημμένο αρχείο.

[ΟΙΚΟΝΟΜΙΚΑ ΑΠΟΤΕΛΕΣΜΑΤΑ ΕΝΝΕΑΜΗΝΟΥ 2022](#)

**From:** ΕΛΛΑΚΤΩΡ Α.Ε.  
**Posted At:** 23 November 2022 17:38  
**Conversation:** Ανακοίνωση σημαντικού γεγονότος - Απόκτηση επιπλέον ποσοστού στη ΓΕΦΥΡΑ ΑΕ & ΓΕΦΥΡΑ ΛΕΙΤΟΥΡΓΙΑ  
**Posted To:** DOLAnnouncements2  
**Subject:** Ανακοίνωση σημαντικού γεγονότος - Απόκτηση επιπλέον ποσοστού στη ΓΕΦΥΡΑ ΑΕ & ΓΕΦΥΡΑ ΛΕΙΤΟΥΡΓΙΑ

### **Ανακοίνωση σημαντικού γεγονότος**

Η Εταιρεία με την επωνυμία «ΕΛΛΑΚΤΩΡ ΑΝΩΝΥΜΗ ΕΤΑΙΡΕΙΑ» και το διακριτικό τίτλο «ΕΛΛΑΚΤΩΡ Α.Ε.» (εφεξής «η Εταιρεία»), σύμφωνα με τους Κανονισμούς (ΕΕ) 596/2014 του Ευρωπαϊκού Κοινοβουλίου & Συμβουλίου και του Χρηματιστηρίου Αθηνών, καθώς και σε συνέχεια της από 15.11.2022 ανακοίνωσης της Εταιρείας, ενημερώνει το επενδυτικό κοινό ότι υπεγράφη μεταξύ της θυγατρικής της εταιρείας ΑΚΤΩΡ ΠΑΡΑΧΩΡΗΣΕΙΣ ΑΕ και της ΑΒΑΞ Α.Ε., συμφωνία για την αγορά μετοχών των εταιρειών ΓΕΦΥΡΑ Α.Ε. και ΓΕΦΥΡΑ ΛΕΙΤΟΥΡΓΙΑ Α.Ε..

Οι μετοχές αντιστοιχούν σε ποσοστά 5,69% και 6,35% επί του συνολικού καταβεβλημένου μετοχικού κεφαλαίου των ανωτέρω εταιρειών αντιστοίχως.

Η συγκεκριμένη συναλλαγή ολοκληρώθηκε σήμερα με συνολικό αντάλλαγμα ύψους €16,6 εκατ.

Η συμμετοχή της ΑΚΤΩΡ ΠΑΡΑΧΩΡΗΣΕΙΣ στην ΓΕΦΥΡΑ Α.Ε. και ΓΕΦΥΡΑ ΛΕΙΤΟΥΡΓΙΑ Α.Ε. ανέρχεται πλέον σε 27,71% και 29,48% αντίστοιχα.

Κηφισιά, 23 Νοεμβρίου 2022

[Ανακοίνωση σημαντικού γεγονότος](#)

From: ΕΛΛΑΚΤΩΡ Α.Ε.  
Posted At: 23 November 2022 17:48  
Conversation: Πρόσκληση σε Τηλεδιάσκεψη (Αποτελέσματα 9Μ 2022)  
Posted To: DOLAnnouncements2  
  
Subject: Πρόσκληση σε Τηλεδιάσκεψη (Αποτελέσματα 9Μ 2022)

Πρόσκληση σε Τηλεδιάσκεψη (Αποτελέσματα 9Μ 2022)

[Πρόσκληση σε Τηλεδιάσκεψη](#)

From: LAMDA DEVELOPMENT A.E.  
Posted At: 23 November 2022 19:00  
Conversation: Οικονομικά Αποτελέσματα Εννεαμήνου 2022  
Posted To: DOLAnnouncements2  
  
Subject: Οικονομικά Αποτελέσματα Εννεαμήνου 2022

Οικονομικά Αποτελέσματα Εννεαμήνου 2022

[Οικονομικά Αποτελέσματα Εννεαμήνου 2022](#)

From: ΕΛΛΗΝΙΚΑ ΧΡΗΜΑΤΙΣΤΗΡΙΑ Α.Ε.  
Posted At: 23 November 2022 19:05  
Conversation: Αγορές ιδίων μετοχών  
Posted To: DOLAnnouncements2  
  
Subject: Αγορές ιδίων μετοχών

Η Εταιρία Ελληνικά Χρηματιστήρια-Χρηματιστήριο Αθηνών Α.Ε. Συμμετοχών (ATHEX) ανακοινώνει ότι, σε εφαρμογή της από 31.05.2021 απόφασης της Τακτικής Γενικής Συνέλευσης των μετόχων, πραγματοποίησε τις ακόλουθες αγορές ιδίων μετοχών, σε συμμόρφωση με τους εφαρμοστέους νόμους και κανονισμούς που ισχύουν για τα προγράμματα αγοράς ιδίων μετοχών:

Ημερομηνία	Αριθμός μετοχών	Συνολική αξία (EUR)	Μέση τιμή (EUR)
23.11.2022	10.300	31.823,02	3,0896

Οι αγορές πραγματοποιήθηκαν μέσω του μέλους του Χρηματιστηρίου Αθηνών ΠΕΙΡΑΙΩΣ ΑΕΠΕΥ.

Μετά τις ανωτέρω συναλλαγές, η ATHEX διαθέτει άμεσα 2.442.135 μετοχές, οι οποίες αντιστοιχούν σε 4,047% των δικαιωμάτων ψήφου της Εταιρείας.

*Η ανακοίνωση εκδίδεται σύμφωνα με τον Κανονισμό (ΕΕ) αριθ. 596/2014 του Ευρωπαϊκού Κοινοβουλίου και του Συμβουλίου της 16<sup>ης</sup> Απριλίου 2014 και τον κατ' εξουσιοδότηση Κανονισμό (ΕΕ) 2016/1052 της Επιτροπής της 8<sup>ης</sup> Μαρτίου 2016.*

**From:** CENERGY HOLDINGS

**Posted At:** 23 November 2022 19:27

**Conversation:** Η Hellenic Cables αναλαμβάνει τις υποβρύχιες ηλεκτρικές διασυνδέσεις Λαύριο-Σέριφος και Σέριφος-Μήλος

**Posted To:** DOLAnnouncements2

**Subject:** Η Hellenic Cables αναλαμβάνει τις υποβρύχιες ηλεκτρικές διασυνδέσεις Λαύριο-Σέριφος και Σέριφος-Μήλος

Δείτε την ανακοίνωση

[Ανακοίνωση](#)



From: ΚΡΙ-ΚΡΙ Α.Ε.  
Posted At: 24 November 2022 08:46  
Conversation: Απόκτηση Ιδίων Μετοχών  
Posted To: DOLAnnouncements2  
  
Subject: Απόκτηση Ιδίων Μετοχών

Η Εταιρεία με την επωνυμία «ΚΡΙ-ΚΡΙ ΒΙΟΜΗΧΑΝΙΑ ΓΑΛΑΚΤΟΣ ΑΝΩΝΥΜΗ ΒΙΟΜΗΧΑΝΙΚΗ & ΕΜΠΟΡΙΚΗ ΕΤΑΙΡΙΑ», με Α.Φ.Μ. 094289571 και αριθ. Γ.Ε.ΜΗ. 113772252000 [εφεξής η «**Εταιρεία**»], ανακοινώνει ότι, κατ' εφαρμογή της από 05.07.2022 απόφασης της Τακτικής Γενικής Συνέλευσης καθώς και σε συνέχεια της συνακόλουθης από 04.10.2022 ανακοίνωσής της, την 22.11.2022 απέκτησε μέσω του Χρηματιστηρίου Αθηνών 3.000 ίδιες μετοχές με τιμή κτήσης 5,8533 ευρώ ανά μετοχή, συνολικής αξίας 17.560,00 ευρώ.

Οι αποκτήσεις αυτές πραγματοποιήθηκαν μέσω του μέλους του Χρηματιστηρίου Αθηνών με την επωνυμία Εθνική Χρηματιστηριακή Α.Ε.Π.Ε.Υ. Μετά και την προαναφερόμενη απόκτηση, η Εταιρεία κατέχει συνολικά 63.953 ίδιες μετοχές, ήτοι ποσοστό 0,193% του συνόλου των μετοχών της Εταιρείας.

*Η ανακοίνωση εκδίδεται σύμφωνα με τον Κανονισμό (ΕΕ) αριθ. 596/2014 και τον κατ' εξουσιοδότηση Κανονισμό (ΕΕ) 2016/1052.*

From: ΔΕΗ Α.Ε.  
Posted At: 24 November 2022 09:09  
Conversation: Ανακοίνωση - Ρυθμιζόμενη πληροφορία  
Posted To: DOLAnnouncements2  
  
Subject: Ανακοίνωση - Ρυθμιζόμενη πληροφορία

Δείτε την ανακοίνωση

[Ανακοίνωση](#)

From: ΧΑΪΔΕΜΕΝΟΣ Α.Ε.Β.Ε.  
Posted At: 24 November 2022 09:18  
Conversation: ΑΝΑΚΟΙΝΩΣΗ ΓΙΑ ΣΥΜΜΕΤΟΧΗ ΣΕ ΔΙΑΓΩΝΙΣΜΟ  
Posted To: DOLAnnouncements2  
Subject: ΑΝΑΚΟΙΝΩΣΗ ΓΙΑ ΣΥΜΜΕΤΟΧΗ ΣΕ ΔΙΑΓΩΝΙΣΜΟ

**ΧΑΪΔΕΜΕΝΟΣ ΠΡΟΤΥΠΟΣ ΒΙΟΜΗΧΑΝΙΑ ΓΡΑΦΙΚΩΝ ΤΕΧΝΩΝ Α.Ε.Β.Ε.**

**(ΑΡ. ΓΕΜΗ 121638160000)**

**ΑΝΑΚΟΙΝΩΣΗ**

Η εταιρία «ΧΑΪΔΕΜΕΝΟΣ ΠΡΟΤΥΠΟΣ ΒΙΟΜΗΧΑΝΙΑ ΓΡΑΦΙΚΩΝ ΤΕΧΝΩΝ Α.Ε.Β.Ε.» και δ.τ. «ΧΑΪΔΕΜΕΝΟΣ ΑΕΒΕ» ανακοινώνει βάσει του άρθ 1 παρ 5 ΠΔ 82/1996, ότι προτίθεται να συμμετάσχει σε ηλεκτρονικό διαγωνισμό, που εμπίπτει στις διατάξεις άρθ. 8 Ν. 3310/2005 όπως ισχύει, τον οποίο προκηρύσσει με αριθ.διακήρυξης Π753/25.10.2022 το υπαγόμενο στην εποπτεία του Υπουργού Παιδείας και Θρησκευμάτων νπιδ με την επωνυμία «ΙΝΣΤΙΤΟΥΤΟ ΤΕΧΝΟΛΟΓΙΑΣ ΥΠΟΛΟΓΙΣΤΩΝ ΚΑΙ ΕΚΔΟΣΕΩΝ Ι.Τ.Υ.Ε. "ΔΙΟΦΑΝΤΟΣ"» για την παραγωγή διδακτικών βιβλίων σχολικού έτους 2023-24 για τις ανάγκες σχολικών μονάδων 2βάθμιας εκπαίδευσης με προϋπολογισμό 8.788.000 € πλέον ΦΠΑ και ημερ/νία αποσφράγισης προσφορών 09.12.2022. Ανακοινώνεται στους μετόχους και στις μετόχους-ανώνυμες εταιρίες, που οφείλουν βάσει των διατάξεων άρθ 8 Ν. 3310/2005, όπως ισχύουν, να έχουν ονομαστικοποιήσει τις μετοχές τους μέχρι φυσικού προσώπου, ότι (α) οφείλουν να παράσχουν στην εταιρία τα προβλεπόμενα από τις ανωτέρω διατάξεις στοιχεία, που βεβαιώνουν την συμμόρφωσή τους με τις ισχύουσες διατάξεις περί ονομαστικοποίησης των μετοχών τους, (β) ισχύουν κυρώσεις, που προβλέπονται στο άρθ 2 Π.Δ. 82/1996, ήτοι στέρξη των και κάθε είδους περιουσιακών δικαιωμάτων, που απορρέουν δικαιωμάτων παραστάσεως και ψήφου στη Γενική Συνέλευση της εταιρίας από τη μετοχική ιδιότητα μέχρι την πλήρη συμμόρφωσή τους με τις ανωτέρω υποχρεώσεις τους.

**Ο ΑΝΤΙΠΡΟΕΔΡΟΣ & ΔΙΕΥΘΥΝΩΝ ΣΥΜΒΟΥΛΟΣ**

**ΕΥΣΤΡΑΤΙΟΣ ΧΑΪΔΕΜΕΝΟΣ**

**From:** ΜΟΤΟΡ ΟΪΛ Α.Ε.  
**Posted At:** 24 November 2022 09:26  
**Conversation:** Ρυθμιζόμενη Πληροφορία: Αγορές Ιδίων Μετοχών (Απόφαση ΕΓΣ 30/6/2022)  
**Posted To:** DOLAnnouncements2  
**Subject:** Ρυθμιζόμενη Πληροφορία: Αγορές Ιδίων Μετοχών (Απόφαση ΕΓΣ 30/6/2022)

Η ΜΟΤΟΡ ΟΙΛ (ΕΛΛΑΣ) ΔΙΥΛΙΣΤΗΡΙΑ ΚΟΡΙΝΘΟΥ Α.Ε. ανακοινώνει ότι στις 23 Νοεμβρίου 2022 προέβη σε αγορά 7.519 μετοχών της Εταιρείας συνολικής αξίας Ευρώ 135.896,70 (μέση τιμή κτήσης: Ευρώ 18,074 ανά μετοχή).

Ο συνολικός αριθμός ιδίων μετοχών που κατέχει η Εταιρεία ανέρχεται σε 1.601.677 που αντιστοιχεί σε ποσοστό 1,45% του μετοχικού της κεφαλαίου. Η μέση τιμή κτήσης των ιδίων μετοχών ανέρχεται σε Ευρώ 15,315 ανά μετοχή. Η αγορά των ανωτέρω ιδίων μετοχών πραγματοποιήθηκε μέσω του Μέλους του Χρηματιστηρίου Αθηνών ΠΕΙΡΑΙΩΣ ΑΕΠΕΥ.

Μαρούσι, 24 Νοεμβρίου 2022

Το Διοικητικό Συμβούλιο

From: PREMIA Α.Ε.Ε.Α.Π.  
Posted At: 24 November 2022 09:40  
Conversation: ΑΠΟΚΤΗΣΗ ΙΔΙΩΝ ΜΕΤΟΧΩΝ  
Posted To: DOLAnnouncements2  
  
Subject: ΑΠΟΚΤΗΣΗ ΙΔΙΩΝ ΜΕΤΟΧΩΝ

Δείτε το συνημμένο.

[ΑΠΟΚΤΗΣΗ ΙΔΙΩΝ ΜΕΤΟΧΩΝ](#)

**From:** ΙΚΤΙΝΟΣ ΕΛΛΑΣ Α.Ε.  
**Posted At:** 24 November 2022 10:02  
**Conversation:** ΑΝΑΚΟΙΝΩΣΗ ΡΥΘΜΙΖΟΜΕΝΗΣ ΠΛΗΡΟΦΟΡΙΑΣ ΤΟΥ Ν.  
3556/2007: Γνωστοποίηση συναλλαγών  
**Posted To:** DOLAnnouncements2  
  
**Subject:** ΑΝΑΚΟΙΝΩΣΗ ΡΥΘΜΙΖΟΜΕΝΗΣ ΠΛΗΡΟΦΟΡΙΑΣ ΤΟΥ Ν.  
3556/2007: Γνωστοποίηση συναλλαγών

Η εταιρία ΙΚΤΙΝΟΣ ΕΛΛΑΣ ΑΕ, γνωστοποιεί σύμφωνα με το άρθρο 21 του Ν. 3556/2007 καθώς και του άρθρου 19 του Κανονισμού (ΕΕ) 596/2014 του Ευρωπαϊκού Κοινοβουλίου και σε συνέχεια σχετικής γνωστοποίησης που υπεβλήθη προς αυτή, η μέτοχος και Μέλος του Διοικητικού Συμβουλίου της εταιρίας κα. Ιουλία Χαϊδά , στις 23-11-2022, προέβη σε αγορά 1.000 μετοχών της εταιρίας ΙΚΤΙΝΟΣ ΕΛΛΑΣ Α.Ε. συνολικής αξίας 499,24 ευρώ.

Η εταιρία ΙΚΤΙΝΟΣ ΕΛΛΑΣ ΑΕ, γνωστοποιεί σύμφωνα με το άρθρο 21 του Ν. 3556/2007 καθώς και του άρθρου 19 του Κανονισμού (ΕΕ) 596/2014 του Ευρωπαϊκού Κοινοβουλίου και σε συνέχεια σχετικής γνωστοποίησης που υπεβλήθη προς αυτή, το συνδεδεμένο φυσικό πρόσωπο, κ. Γεώργιος Βαδιάκας (σύζυγος του Εκτελεστικού Μέλους του Διοικητικού Συμβουλίου κας. Αναστασίας Χαϊδά), στις 23-11-2022, προέβη σε αγορά 100.000 μετοχών της εταιρίας ΙΚΤΙΝΟΣ ΕΛΛΑΣ Α.Ε. συνολικής αξίας 49.100 ευρώ.

From: ΜΥΤΙΛΗΝΑΙΟΣ Α.Ε.  
Posted At: 24 November 2022 10:07  
Conversation: Απόκτηση Ιδίων Μετοχών  
Posted To: DOLAnnouncements2  
  
Subject: Απόκτηση Ιδίων Μετοχών

Δείτε παρακάτω:

[Απόκτηση Ιδίων Μετοχών](#)

From: ALPHA TRUST ΑΝΔΡΟΜΕΔΑ Α.Ε.Ε.Χ.  
Posted At: 24 November 2022 10:10  
Conversation: ΓΝΩΣΤΟΠΟΙΗΣΗ ΓΙΑ ΤΗΝ ΑΓΟΡΑ ΙΔΙΩΝ ΜΕΤΟΧΩΝ  
Posted To: DOLAnnouncements2  
  
Subject: ΓΝΩΣΤΟΠΟΙΗΣΗ ΓΙΑ ΤΗΝ ΑΓΟΡΑ ΙΔΙΩΝ ΜΕΤΟΧΩΝ

Ως συνημμένο

[ΑΓΟΡΑ ΙΔΙΩΝ ΜΕΤΟΧΩΝ 23.11.22](#)



From: INTPAKOM A.E.  
Posted At: 24 November 2022 10:52  
Conversation: ΑΝΑΚΟΙΝΩΣΗ :Διάθεση στους μετόχους εγγράφων σε σχέση με τη Διάσπαση δια απόσχισης του κλάδου των ακινήτων  
Posted To: DOLAnnouncements2  
Subject: ΑΝΑΚΟΙΝΩΣΗ :Διάθεση στους μετόχους εγγράφων σε σχέση με τη Διάσπαση δια απόσχισης του κλάδου των ακινήτων

Παιανία, 24 Νοεμβρίου 2022 - Η «**INTPAKOM ΑΝΩΝΥΜΗ ΕΤΑΙΡΙΑ ΣΥΜΜΕΤΟΧΩΝ**» (η «**Εταιρεία**»), ανακοινώνει ότι, σύμφωνα με το άρθρο 63 του Ν. 4601/2019, τα παρακάτω έγγραφα είναι στη διάθεση των μετόχων της Εταιρείας στην ιστοσελίδα της ([https://www.intracom.com/transformation\\_type/schetika-engrafa/](https://www.intracom.com/transformation_type/schetika-engrafa/)), καθώς και στην έδρα της στην Παιανία Αττικής (19<sup>ο</sup> χλμ. Λ. Μαρκοπούλου, 190 02) :

1. το Σχέδιο Σύμβασης Διάσπασης,
2. ο Ισολογισμός Μετασχηματισμού του αποσχιζόμενου κλάδου της 30.09.2022,
3. η Έκθεση Αποτίμησης της αξίας των περιουσιακών στοιχείων του ενεργητικού και παθητικού του αποσχιζόμενου κλάδου ακινήτων της Εταιρείας βάσει του άρθρου 17 του Ν. 4548/2018, η οποία συντάχθηκε από τους Ορκωτούς Ελεγκτές κ.κ. Αντώνιο Προκοπίδη (Α.Μ. Σ.Ο.Ε.Λ. 14511) και Γεώργιο Παπαθωμά (Α.Μ. Σ.Ο.Ε.Λ. 29811) της ελεγκτικής εταιρείας «PKF Ευρωελεγκτική Α.Ε. Ορκωτοί Ελεγκτές Λογιστές Α.Ε.»,
4. η Έκθεση του Διοικητικού Συμβουλίου της Εταιρείας προς τους μετόχους της, κατ' άρθρο 61 του Ν. 4601/2019, η οποία επεξηγεί και δικαιολογεί από νομική και οικονομική άποψη το Σχέδιο Σύμβασης Διάσπασης,
5. η Έκθεση εμπειρογνώμονα κατ' άρθρο 62 & 10 του Ν. 4601/2019, η οποία συντάχθηκε από τους ορκωτούς ελεγκτές κ.κ. Αντώνιο Προκοπίδη (Α.Μ. Σ.Ο.Ε.Λ. 14511) και Γεώργιο Παπαθωμά (Α.Μ. Σ.Ο.Ε.Λ. 29811) της ελεγκτικής εταιρείας «PKF Ευρωελεγκτική Α.Ε. Ορκωτοί Ελεγκτές Λογιστές Α.Ε.»,
6. οι Ετήσιες Χρηματοοικονομικές Καταστάσεις και οι Ετήσιες Εκθέσεις Διαχείρισης του Διοικητικού Συμβουλίου της Εταιρείας των τριών (3) τελευταίων ετών (2019, 2020, 2021), και
7. η Εξαμηνιαία Οικονομική Έκθεση, περιόδου από την 1η Ιανουαρίου έως την 30η Ιουνίου 2022.

Οι μέτοχοι της Εταιρείας καλούνται όπως λάβουν γνώση των ανωτέρω εγγράφων τα οποία θα παραμείνουν στη διάθεσή τους μέχρι το τέλος της Γενικής Συνέλευσης που θα κληθεί να αποφασίσει για τη Διάσπαση με απόσχιση του κλάδου.

Η ολοκλήρωση της Διάσπασης τελεί υπό την αίρεση των κατά νόμο απαιτούμενων εγκρίσεων από τη Γενική Συνέλευση των μετόχων της Εταιρείας και της λήψης όλων των λοιπών αναγκαίων εγκρίσεων.

**From:** CNL CAPITAL Ε.Κ.Ε.Σ - Δ.Ο.Ε.Ε.  
**Posted At:** 24 November 2022 11:11  
**Conversation:** ΑΝΑΚΟΙΝΩΣΗ ΡΥΘΜΙΖΟΜΕΝΗΣ ΠΛΗΡΟΦΟΡΙΑΣ ΤΟΥ Ν.  
3556/2007: Γνωστοποίηση συναλλαγών  
**Posted To:** DOLAnnouncements2  
  
**Subject:** ΑΝΑΚΟΙΝΩΣΗ ΡΥΘΜΙΖΟΜΕΝΗΣ ΠΛΗΡΟΦΟΡΙΑΣ ΤΟΥ Ν.  
3556/2007: Γνωστοποίηση συναλλαγών

Παρακαλούμε δείτε συνημμένα.

[CNL CAP- ΑΝΑΚΟΙΝΩΣΗ](#)

From: ΚΡΙ-ΚΡΙ Α.Ε.  
Posted At: 24 November 2022 11:45  
Conversation: Απόκτηση Ιδίων Μετοχών  
Posted To: DOLAnnouncements2  
  
Subject: Απόκτηση Ιδίων Μετοχών

Η Εταιρεία με την επωνυμία «ΚΡΙ-ΚΡΙ ΒΙΟΜΗΧΑΝΙΑ ΓΑΛΑΚΤΟΣ ΑΝΩΝΥΜΗ ΒΙΟΜΗΧΑΝΙΚΗ & ΕΜΠΟΡΙΚΗ ΕΤΑΙΡΙΑ», με Α.Φ.Μ. 094289571 και αριθ. Γ.Ε.ΜΗ. 113772252000 [εφεξής η «**Εταιρεία**»], ανακοινώνει ότι, κατ' εφαρμογή της από 05.07.2022 απόφασης της Τακτικής Γενικής Συνέλευσης καθώς και σε συνέχεια της συνακόλουθης από 04.10.2022 ανακοίνωσής της, την 23.11.2022 απέκτησε μέσω του Χρηματιστηρίου Αθηνών 3.000 ίδιες μετοχές με τιμή κτήσης 6,08 ευρώ ανά μετοχή, συνολικής αξίας 18.240,00 ευρώ.

Οι αποκτήσεις αυτές πραγματοποιήθηκαν μέσω του μέλους του Χρηματιστηρίου Αθηνών με την επωνυμία Εθνική Χρηματιστηριακή Α.Ε.Π.Ε.Υ. Μετά και την προαναφερόμενη απόκτηση, η Εταιρεία κατέχει συνολικά 66.953 ίδιες μετοχές, ήτοι ποσοστό 0,202% του συνόλου των μετοχών της Εταιρείας.

*Η ανακοίνωση εκδίδεται σύμφωνα με τον Κανονισμό (ΕΕ) αριθ. 596/2014 και τον κατ' εξουσιοδότηση Κανονισμό (ΕΕ) 2016/1052.*

**From:** ΚΡΕ.ΚΑ. Α.Ε.  
**Posted At:** 24 November 2022 13:09  
**Conversation:** ΑΝΑΚΟΙΝΩΣΗ ΡΥΘΜΙΖΟΜΕΝΗΣ ΠΛΗΡΟΦΟΡΙΑΣ ΤΟΥ Ν. 3556/20 ΓΙΑ ΜΕΤΑΦΟΡΑ ΣΕ ΚΕΜ07: Γνωστοποίηση συναλλαγών  
**Posted To:** DOLAnnouncements2  
**Subject:** ΑΝΑΚΟΙΝΩΣΗ ΡΥΘΜΙΖΟΜΕΝΗΣ ΠΛΗΡΟΦΟΡΙΑΣ ΤΟΥ Ν. 3556/20 ΓΙΑ ΜΕΤΑΦΟΡΑ ΣΕ ΚΕΜ07: Γνωστοποίηση συναλλαγών

Η Εταιρία ΚΡΕ.ΚΑ ΑΕ ενημερώνει, σύμφωνα με τον Ν. 3556/2007, την απόφαση 1/434/03.07.2007 και την Εγκύκλιο 33 της Επιτροπής Κεφαλαιαγοράς, ότι σύμφωνα με σχετικές γνωστοποιήσεις που έλαβε (TR-1), από τους κ. Γρηγόριο Κιουτσούκωστα, κ. Κυριάκο Κιουτσούκωστα και κ. Ελευθέριο Κιουτσούκωστα, έλαβαν χώρα οι ακόλουθες σημαντικές μεταβολές στα ποσοστά συμμετοχής στο μετοχικό κεφάλαιο και στα δικαιώματα ψήφου επί των μετοχών της Εταιρίας:

Ο κ. Γρηγόριος Κιουτσούκωστας, στις 21/11/2022 μετέφερε σε κοινή επενδυτική μερίδα με συνδικαιούχους τους κ. Κυριάκο Κιουτσούκωστα και κ. Ελευθέριο Κιουτσούκωστα 500.000 κοινές ονομαστικές μετοχές μετά δικαιωμάτων ψήφου της Εταιρίας, άμεσης ιδιοκτησίας.

Μετά την ως άνω μεταβίβαση το ποσοστό της άμεσης και έμμεσης συμμετοχής του κ. Γρηγορίου Κιουτσούκωστα επί του συνόλου του μετοχικού κεφαλαίου και των δικαιωμάτων ψήφου της Εταιρίας παρέμεινε 13,45%, εκ των οποίων 6,434% σε ατομική επενδυτική μερίδα και 7,017% σε κοινή επενδυτική μερίδα με τους κ. Ελευθέριο Κιουτσούκωστα και κ. Κυριάκο Κιουτσούκωστα.

Μετά την ως άνω μεταβίβαση το ποσοστό της άμεσης και έμμεσης συμμετοχής του κ. Κυριάκου Κιουτσούκωστα επί του συνόλου του μετοχικού κεφαλαίου και των δικαιωμάτων ψήφου της Εταιρίας ανήλθε στο 7,017%, από κοινού με τους κ. Ελευθέριο Κιουτσούκωστα και κ. Γρηγόριο Κιουτσούκωστα, μέσω κοινής επενδυτικής μερίδας.

Μετά την ως άνω μεταβίβαση το ποσοστό της άμεσης και έμμεσης συμμετοχής του κ. Ελευθέριου Κιουτσούκωστα επί του συνόλου του μετοχικού κεφαλαίου και των δικαιωμάτων ψήφου της Εταιρίας ανήλθε στο 7,017%, από κοινού με τους κ. Κυριάκο Κιουτσούκωστα και κ. Γρηγόριο Κιουτσούκωστα μέσω κοινής επενδυτικής μερίδας.

**From:** ΚΡΕ.ΚΑ. Α.Ε.  
**Posted At:** 24 November 2022 13:11  
**Conversation:** ΑΝΑΚΟΙΝΩΣΗ ΡΥΘΜΙΖΟΜΕΝΗΣ ΠΛΗΡΟΦΟΡΙΑΣ ΤΟΥ Ν. 3556/2007: Γνωστοποίηση συναλλαγών - Μεταφορά από ΚΕΜ  
**Posted To:** DOLAnnouncements2  
**Subject:** ΑΝΑΚΟΙΝΩΣΗ ΡΥΘΜΙΖΟΜΕΝΗΣ ΠΛΗΡΟΦΟΡΙΑΣ ΤΟΥ Ν. 3556/2007: Γνωστοποίηση συναλλαγών - Μεταφορά από ΚΕΜ

Η Εταιρία ΚΡΕ.ΚΑ ΑΕ ενημερώνει, σύμφωνα με τον Ν. 3556/2007, την απόφαση 1/434/03.07.2007 και την Εγκύκλιο 33 της Επιτροπής Κεφαλαιαγοράς, ότι σύμφωνα με σχετικές γνωστοποιήσεις που έλαβε (TR-1), από τους κ. Γρηγόριο Κιουτσούκωστα, κ. Κυριάκο Κιουτσούκωστα και κ. Ελευθέριο Κιουτσούκωστα, έλαβαν χώρα οι ακόλουθες σημαντικές μεταβολές στα ποσοστά συμμετοχής στο μετοχικό κεφάλαιο και στα δικαιώματα ψήφου επί των μετοχών της Εταιρίας:

Ο κ. Γρηγόριος Κιουτσούκωστας, στις 22/11/2022 μετέφερε από την κοινή επενδυτική μερίδα που διατηρεί με τους κ. Κυριάκο Κιουτσούκωστα και κ. Ελευθέριο Κιουτσούκωστα, σε ατομική επενδυτική μερίδα του κ. Κυριάκου Κιουτσούκωστα 250.000 κοινές ονομαστικές μετοχές μετά δικαιωμάτων ψήφου της Εταιρίας, άμεσης ιδιοκτησίας.

Μετά την ως άνω μεταβίβαση το ποσοστό της άμεσης και έμμεσης συμμετοχής του κ. Κυριάκου Κιουτσούκωστα, επί του συνόλου του μετοχικού κεφαλαίου και των δικαιωμάτων ψήφου της Εταιρίας κατήλθε σε 3,509%.

Ο κ. Γρηγόριος Κιουτσούκωστας, στις 22/11/2022 μετέφερε από την κοινή επενδυτική μερίδα που διατηρεί με τους κ. Κυριάκο Κιουτσούκωστα και κ. Ελευθέριο Κιουτσούκωστα, σε ατομική επενδυτική μερίδα του κ. Ελευθέριου Κιουτσούκωστα 250.000 κοινές ονομαστικές μετοχές μετά δικαιωμάτων ψήφου της Εταιρίας, άμεσης ιδιοκτησίας.

Μετά την ως άνω μεταβίβαση το ποσοστό της άμεσης και έμμεσης συμμετοχής του κ. Ελευθέριου Κιουτσούκωστα, επί του συνόλου του μετοχικού κεφαλαίου και των δικαιωμάτων ψήφου της Εταιρίας κατήλθε σε 3,509%.

Τέλος, μετά τις ως άνω μεταβιβάσεις το ποσοστό της άμεσης και έμμεσης συμμετοχής του κ. Γρηγόριου Κιουτσούκωστα επί του συνόλου του μετοχικού κεφαλαίου και των δικαιωμάτων ψήφου της Εταιρίας κατήλθε σε 6,434%.

From: SPACE HELLAS A.E.  
Posted At: 24 November 2022 14:15  
Conversation: ΠΡΟΣΚΛΗΣΗ ΕΚΤΑΚΤΗΣ ΓΕΝΙΚΗΣ ΣΥΝΕΛΕΥΣΗΣ  
Posted To: DOLAnnouncements2  
  
Subject: ΠΡΟΣΚΛΗΣΗ ΕΚΤΑΚΤΗΣ ΓΕΝΙΚΗΣ ΣΥΝΕΛΕΥΣΗΣ

*Ως συνημμένη Πρόσκληση*

[Πρόσκληση Εκτακτης Γενικής Συνέλευσης Space Hellas 2022](#)

From: Ο.Λ.Π. Α.Ε.  
Posted At: 24 November 2022 15:13  
Conversation: ΓΝΩΣΤΟΠΟΙΗΣΗ ΑΛΛΑΓΗΣ ΑΝΩΤΑΤΩΝ ΔΙΕΥΘΥΝΤΙΚΩΝ  
ΣΤΕΛΕΧΩΝ  
Posted To: DOLAnnouncements2  
Subject: ΓΝΩΣΤΟΠΟΙΗΣΗ ΑΛΛΑΓΗΣ ΑΝΩΤΑΤΩΝ ΔΙΕΥΘΥΝΤΙΚΩΝ  
ΣΤΕΛΕΧΩΝ

Η ΟΛΠ Α.Ε. ανακοινώνει την ανάθεση αρμοδιοτήτων σε μέλη της Ανώτατης Διοίκησης, ως ακολούθως:

- α) **Capt. Jin Beiyuan ως Αναπληρωτής Διευθύνοντας Συμβούλου και**
- β) **κ. Qu Shengbin ως Αναπληρωτής Διευθύνοντας Συμβούλου.**



From: SPACE HELLAS A.E.  
Posted At: 24 November 2022 15:46  
Conversation: Δελτίο Τύπου Space Hellas AWS Select Tier Services Partner  
Posted To: DOLAnnouncements2  
  
Subject: Δελτίο Τύπου Space Hellas AWS Select Tier Services Partner

*Ως συνημμένο Δελτίο Τύπου*

[Δελτίο Τύπου Space Hellas AWS Select Tier Services Partner](#)

From: YALCO - ΚΩΝΣΤΑΝΤΙΝΟΥ Α.Ε.  
Posted At: 24 November 2022 16:24  
Conversation: ΑΝΑΚΟΙΝΩΣΗ ΟΙΚΟΝΟΜΙΚΩΝ ΣΤΟΙΧΕΙΩΝ ΕΝΝΕΑΜΗΝΟΥ 2022  
Posted To: DOLAnnouncements2  
  
Subject: ΑΝΑΚΟΙΝΩΣΗ ΟΙΚΟΝΟΜΙΚΩΝ ΣΤΟΙΧΕΙΩΝ ΕΝΝΕΑΜΗΝΟΥ 2022

[ΑΝΑΚΟΙΝΩΣΗ ΟΙΚΟΝΟΜΙΚΩΝ ΣΤΟΙΧΕΙΩΝ ΕΝΝΕΑΜΗΝΟΥ 2022](#)

From: ALPHA TRUST Α.Ε.Δ.Α.Κ.Ο.Ε.Ε.  
Posted At: 24 November 2022 16:45  
Conversation: ΓΝΩΣΤΟΠΟΙΗΣΗ ΓΙΑ ΤΗΝ ΑΓΟΡΑ ΙΔΙΩΝ ΜΕΤΟΧΩΝ  
Posted To: DOLAnnouncements2  
  
Subject: ΓΝΩΣΤΟΠΟΙΗΣΗ ΓΙΑ ΤΗΝ ΑΓΟΡΑ ΙΔΙΩΝ ΜΕΤΟΧΩΝ

### **ΑΝΑΚΟΙΝΩΣΗ ΑΓΟΡΑΣ ΙΔΙΩΝ ΜΕΤΟΧΩΝ**

Η ανώνυμη εταιρεία με την επωνυμία «ALPHA TRUST Ανώνυμη Εταιρεία Διαχείρισης Αμοιβαίων Κεφαλαίων και Οργανισμών Εναλλακτικών Επενδύσεων» (η «Εταιρεία») ενημερώνει το επενδυτικό κοινό ότι, σύμφωνα με το άρθρο 49 του Ν.4548/2018 και κατ' εφαρμογή της από 22.10.2021 απόφασης της Έκτακτης Γενικής Συνέλευσης των μετόχων και της από 09.11.2021 απόφασης του Διοικητικού Συμβουλίου της Εταιρείας, προέβη στις 23.11.2022, μέσω της EUROBANK EQUITIES Α.Ε.Π.Ε.Υ., σε αγορά 30 ιδίων μετοχών με μέση τιμή κτήσης 4,60 ευρώ ανά μετοχή, συνολικής αξίας 138,00 ευρώ.

Μετά την προαναφερόμενη συναλλαγή η Εταιρεία κατέχει 91.835 ίδιες μετοχές, με μέση τιμή κτήσης 2,86 ευρώ ανά μετοχή, ήτοι ποσοστό 2,95% του συνόλου των μετοχών της Εταιρείας.

**Κηφισιά, 24.11.2022**

**From:** ΜΠΗΤΡΟΣ Α.Ε.  
**Posted At:** 24 November 2022 17:23  
**Conversation:** ΑΝΑΚΟΙΝΩΣΗ ΑΛΛΩΝ ΣΗΜΑΝΤΙΚΩΝ ΓΕΓΟΝΟΤΩΝ (ΔΕΝ ΠΡΟΒΛΕΠΟΝΤΑΙ ΣΕ ΑΛΛΕΣ ΚΑΤΗΓΟΡΙΕΣ)  
**Posted To:** DOLAnnouncements2  
  
**Subject:** ΑΝΑΚΟΙΝΩΣΗ ΑΛΛΩΝ ΣΗΜΑΝΤΙΚΩΝ ΓΕΓΟΝΟΤΩΝ (ΔΕΝ ΠΡΟΒΛΕΠΟΝΤΑΙ ΣΕ ΑΛΛΕΣ ΚΑΤΗΓΟΡΙΕΣ)

ΑΝΑΚΟΙΝΩΣΗ ΕΚΔΟΣΗΣ ΦΟΡΟΛΟΓΙΚΟΥ ΠΙΣΤΟΠΟΙΗΤΙΚΟΥ ΧΡΗΣΗΣ 2021

[ΑΝΑΚΟΙΝΩΣΗ ΕΚΔΟΣΗΣ ΦΟΡΟΛΟΓΙΚΟΥ ΠΙΣΤΟΠΟΙΗΤΙΚΟΥ ΧΡΗΣΗΣ 2021](#)

From: ΜΟΤΟΡ ΟΪΛ Α.Ε.  
Posted At: 24 November 2022 17:26  
Conversation: Ανακοίνωση επιχειρηματικών εξελίξεων  
Posted To: DOLAnnouncements2  
  
Subject: Ανακοίνωση επιχειρηματικών εξελίξεων

Η ΜΟΤΟΡ ΟΙΛ (ΕΛΛΑΣ) ΔΙΥΛΙΣΤΗΡΙΑ ΚΟΡΙΝΘΟΥ Α.Ε. ανακοινώνει την υπογραφή συμφωνίας για την απόκτηση του συνόλου των μετοχών εκδόσεως της εταιρείας με την επωνυμία ΘΑΛΗΣ ΠΕΡΙΒΑΛΛΟΝΤΙΚΕΣ ΥΠΗΡΕΣΙΕΣ Α.Ε. (ΘΑΛΗΣ Α.Ε.).

Η ΘΑΛΗΣ Α.Ε., η οποία ιδρύθηκε από τον εκλιπόντα Βασίλειο Παπαζήση, δραστηριοποιείται στον τομέα του περιβάλλοντος και ειδικά στο πεδίο της κυκλικής οικονομίας. Προσφέρει ένα ευρύ φάσμα ολοκληρωμένων βιώσιμων λύσεων στη διαχείριση στερεών υλικών και αποβλήτων, στη διαχείριση επεξεργασίας νερού και υγρών αποβλήτων καθώς επίσης και στην εξοικονόμηση πόρων, ενέργειας και χρήση ΑΠΕ στις υποδομές.

Η ολοκλήρωση της συναλλαγής θα λάβει χώρα με την εκπλήρωση συγκεκριμένων συμβατικών αιρέσεων, μεταξύ των οποίων, την έγκρισή της από την Επιτροπή Ανταγωνισμού.

Η ΜΟΤΟΡ ΟΙΛ (ΕΛΛΑΣ) ΔΙΥΛΙΣΤΗΡΙΑ ΚΟΡΙΝΘΟΥ Α.Ε. θα ενημερώνει το επενδυτικό κοινό σχετικά με την πορεία της συναλλαγής με μεταγενέστερες ανακοινώσεις ή μέσω των ενδιάμεσων και ετήσιων οικονομικών εκθέσεων.

Μαρούσι, 24 Νοεμβρίου 2022

Το Διοικητικό Συμβούλιο

From: LAMDA DEVELOPMENT A.E.  
Posted At: 24 November 2022 17:43  
Conversation: Παρουσίαση Οικονομικών Αποτελεσμάτων Εννεαμήνου 2022  
Posted To: DOLAnnouncements2  
  
Subject: Παρουσίαση Οικονομικών Αποτελεσμάτων Εννεαμήνου 2022

Παρουσίαση Οικονομικών Αποτελεσμάτων Εννεαμήνου 2022

[Παρουσίαση Οικονομικών Αποτελεσμάτων Εννεαμήνου 2022](#)

From: KPI-KPI A.E.  
Posted At: 24 November 2022 17:44  
Conversation: Σχολιασμός Αποτελεσμάτων 9μήνου 2022  
Posted To: DOLAnnouncements2  
Subject: Σχολιασμός Αποτελεσμάτων 9μήνου 2022

Η βιομηχανία γάλακτος KPI-KPI A.E. δημοσίευσε τις χρηματοοικονομικές καταστάσεις εννιαμήνου 2022. Ο κύκλος εργασιών διαμορφώθηκε σε €137,26 εκ. έναντι €110,24 εκ. το 2021 (αυξημένος +24,5%).

Αντίστοιχα, τα βασικά μεγέθη της κερδοφορίας για το εννιάμηνο διαμορφώθηκαν ως εξής:

- Τα μικτά κέρδη ανήλθαν σε €28,47 εκ. έναντι €37,46 εκ. το εννιάμηνο 2021.
- Τα λειτουργικά κέρδη (EBITDA) ανήλθαν σε €11,18 εκ. έναντι €22,29 εκ. το εννιάμηνο 2021.
- Τα κέρδη προ φόρων ανήλθαν σε €7,44 εκ., έναντι €19,04 εκ. το εννιάμηνο 2021.
- Τέλος, τα καθαρά κέρδη μετά από φόρους, ανήλθαν σε €5,93 εκ., έναντι €15,02 εκ. το εννιάμηνο 2021.

Στον κλάδο γιαουρτιού συνολικά οι πωλήσεις αυξήθηκαν κατά +26,6% σε αξία και +16,5% σε όγκο. Στις αγορές του εξωτερικού, οι πωλήσεις παρουσιάζουν ισχυρή διψήφια ανάπτυξη +30,2%, ξεπερνώντας τα €54 εκ. Σημαντική ώθηση υπάρχει από την αγορά της Ιταλίας (αύξηση +38,5%), του Ηνωμένου Βασιλείου (αύξηση +20%), και από άλλες χώρες όπως η Σουηδία, η Γερμανία και η Αυστρία. Σε επίπεδο δεκαμήνου, οι πωλήσεις γιαουρτιού στο εξωτερικό συνεχίζουν με αντίστοιχο ρυθμό ανάπτυξης που ξεπερνά το +31%.

Στην ελληνική αγορά γιαουρτιού, οι πωλήσεις της KPI-KPI εμφανίζουν πλέον διψήφια αύξηση +22,6%, ξεπερνώντας τα €46 εκ. Η τρέχουσα συγκυρία με τις συνθήκες υψηλού πληθωρισμού, έχει προκαλέσει σημαντικές αναταράξεις στη συνολική αγορά. Πλέον, η συνολική αξία της αγοράς γιαουρτιού βρίσκεται σε θετικό έδαφος +1,4% [στοιχεία IRI σε αξία, Ιαν.-Σεπ. 2022], παρά την πτώση της σε όγκο. Ταυτόχρονα, ορισμένες υποκατηγορίες της αγοράς όπως αυτές των παιδικών, των βρεφικών και των λειτουργικών γιαουρτιών, στις οποίες η KPI-KPI έχει ισχυρή παρουσία, παρουσιάζουν υψηλή ανελαστικότητα, με αποτέλεσμα η πτώση τους να είναι πολύ περιορισμένη ή και να ενισχύονται. Έτσι, το μερίδιο αγοράς των γιαουρτιών KPI-KPI διαμορφώνεται πλέον σε 17,1%, αυξημένο κατά 0,7 ποσοστιαίες μονάδες [στοιχεία IRI σε αξία, Ιαν.-Σεπ. 2022]. Παράλληλα, στην τρέχουσα συγκυρία

αναδεικνύεται η τάση ενίσχυσης του μεριδίου αγοράς των γιαουρτιών ιδιωτικής ετικέτας, αποτέλεσμα της στροφής των καταναλωτών σε value for money προϊόντα. Από αυτήν αναμένεται να προκύψει όφελος για την KPI-KPI, μιας και αποτελεί τον μεγαλύτερο παραγωγό για την εγχώρια αγορά γιαουρτιών ιδιωτικής ετικέτας. Πλέον, στο δεκάμηνο η ανάπτυξη των εγχώριων πωλήσεων γιαουρτιού ξεπερνά το +23%.

Στον κλάδο του παγωτού, στην εγχώρια αγορά, οι πωλήσεις μας εμφάνισαν διψήφια μεταβολή +13,1%. Σε αυτήν συνετέλεσαν, κυρίως, η επέκταση του δικτύου πωλήσεων και το λανσάρισμα της νέας σειράς premium παγωτών Master Rich, σε συνδυασμό με την ενίσχυση των τουριστικών ροών από το εξωτερικό. Το μερίδιο αγοράς των παγωτών KPI-KPI αυξήθηκε κατά 0,6 ποσοστιαίες μονάδες σε όγκο (15,6%) και μειώθηκε κατά -0,1 ποσοστιαία μονάδα σε αξία (15,8%) [στοιχεία NIELSEN, Ιάν.-Αύγ. 2022].

Οι υψηλές τιμές των υλικών και της ενέργειας οδήγησαν στη μείωση των περιθωρίων κέρδους, ως αποτέλεσμα της συνειδητής απόφασης της εταιρίας, στη δύσκολη αυτή περίοδο να δείξει έμπρακτα τη στήριξη της σε καταναλωτές, κτηνοτρόφους και εργαζόμενους. Πιο συγκεκριμένα:

- Καταναλωτές: προσπάθεια για συγκράτηση των τιμών πώλησης των προϊόντων γιαούρτης και παγωτού, παρά την εκτίναξη στις τιμές πρώτων υλών, μεταφορών και ενέργειας.
- Κτηνοτρόφοι: δίκαιη αμοιβή στους δοκιμαζόμενους παραγωγούς γάλακτος προσφέροντας ανταγωνιστικές τιμές αγοράς για το φρέσκο γάλα.
- Εργαζόμενοι: οριζόντια στήριξη των εργαζομένων με 'επιδόματα ακρίβειας' και στοχευμένες μισθολογικές αυξήσεις σε χαμηλόμισθα στρώματα.
- Περιβάλλον και εξοικονόμηση ενέργειας: επενδύσεις σε μονάδα βιοαερίου και φωτοβολταϊκού πάρκου με στόχο τη μείωση του περιβαλλοντικού αποτυπώματος και παράλληλα την ενεργειακή εξοικονόμηση και τη συγκράτηση του κόστους των παραγόμενων προϊόντων.



**From:** AS COMPANY A.E.  
**Posted At:** 24 November 2022 17:56  
**Conversation:** ΑΝΑΚΟΙΝΩΣΗ ΒΑΣΙΚΩΝ ΟΙΚΟΝΟΜΙΚΩΝ ΜΕΓΕΘΩΝ  
ΕΝΝΕΑΜΗΝΟΥ 2022  
**Posted To:** DOLAnnouncements2  
  
**Subject:** ΑΝΑΚΟΙΝΩΣΗ ΒΑΣΙΚΩΝ ΟΙΚΟΝΟΜΙΚΩΝ ΜΕΓΕΘΩΝ  
ΕΝΝΕΑΜΗΝΟΥ 2022

Παρακαλούμε δείτε τη συνημμένη ανακοίνωση βασικών οικονομικών μεγεθών εννεάμηνου 2022.

[ΑΝΑΚΟΙΝΩΣΗ ΒΑΣΙΚΩΝ ΟΙΚΟΝΟΜΙΚΩΝ ΜΕΓΕΘΩΝ ΕΝΝΕΑΜΗΝΟΥ 2022](#)

From: ΕΛΛΑΚΤΩΡ Α.Ε.  
Posted At: 24 November 2022 17:57  
Conversation: ΔΕΛΤΙΟ ΤΥΠΟΥ ΟΙΚΟΝΟΜΙΚΩΝ ΚΑΤΑΣΤΑΣΕΩΝ 9Μ 2022  
Posted To: DOLAnnouncements2  
  
Subject: ΔΕΛΤΙΟ ΤΥΠΟΥ ΟΙΚΟΝΟΜΙΚΩΝ ΚΑΤΑΣΤΑΣΕΩΝ 9Μ 2022

### **Οικονομικά Αποτελέσματα Εννεάμηνου 2022**

***Σε αναπτυξιακή κερδοφόρα τροχιά κινείται πλέον ο Όμιλος ΕΛΛΑΚΤΩΡ***

***Αύξηση πωλήσεων 16% στα €739 εκατ.***

***και αύξηση EBITDA 67% στα €176 εκατ.***

[ΔΕΛΤΙΟ ΤΥΠΟΥ ΑΠΟΤΕΛΕΣΜΑΤΑ ΟΜΙΛΟΥ ΕΛΛΑΚΤΩΡ 9Μ2022](#)

From: IDEAL HOLDINGS A.E.  
Posted At: 24 November 2022 18:05  
Conversation: Ανακοίνωση επικαιροποίησης Οικονομικού Ημερολογίου 2022  
Posted To: DOLAnnouncements2  
Subject: Ανακοίνωση επικαιροποίησης Οικονομικού Ημερολογίου 2022

Η εταιρεία «IDEAL HOLDINGS A.E.», στο πλαίσιο της ορθής, έγκαιρης και έγκυρης πληροφόρησης του επενδυτικού κοινού και των μετόχων της ειδικότερα, σύμφωνα με τα άρθρα 4.1.2 και 4.1.13.15.1 του Κανονισμού του Χρηματιστηρίου Αθηνών και σε συνέχεια της από 14.11.2022 απόφασης της Έκτακτης Γενικής Συνέλευσης για τη μείωση του μετοχικού κεφαλαίου της Εταιρείας κατά το ποσό των ευρώ 4.816.190,52 και την καταβολή του ποσού της μείωσης στους μετόχους, ανακοινώνει την επικαιροποίηση του Οικονομικού Ημερολογίου, ως ακολούθως:

<b>Ημερομηνία έναρξης διαπραγμάτευσης μετοχών με νέα ονομαστική αξία</b>	Δευτέρα, 5 Δεκεμβρίου 2022
<b>Ημερομηνία προσδιορισμού δικαιούχων της επιστροφής κεφαλαίου</b>	Τρίτη, 6 Δεκεμβρίου 2022
<b>Ημερομηνία έναρξης καταβολής της μείωσης του κεφαλαίου στους δικαιούχους</b>	Δευτέρα, 12 Δεκεμβρίου 2022

From: ΕΛΛΗΝΙΚΑ ΧΡΗΜΑΤΙΣΤΗΡΙΑ Α.Ε.  
Posted At: 24 November 2022 18:32  
Conversation: Αγορές ιδίων μετοχών  
Posted To: DOLAnnouncements2  
  
Subject: Αγορές ιδίων μετοχών

Η Εταιρία Ελληνικά Χρηματιστήρια-Χρηματιστήριο Αθηνών Α.Ε. Συμμετοχών (ATHEX) ανακοινώνει ότι, σε εφαρμογή της από 31.05.2021 απόφασης της Τακτικής Γενικής Συνέλευσης των μετόχων, πραγματοποίησε τις ακόλουθες αγορές ιδίων μετοχών, σε συμμόρφωση με τους εφαρμοστέους νόμους και κανονισμούς που ισχύουν για τα προγράμματα αγοράς ιδίων μετοχών:

Ημερομηνία	Αριθμός μετοχών	Συνολική αξία (EUR)	Μέση τιμή (EUR)
24.11.2022	10.900	33.695,44	3,0913

Οι αγορές πραγματοποιήθηκαν μέσω του μέλους του Χρηματιστηρίου Αθηνών ΠΕΙΡΑΙΩΣ ΑΕΠΕΥ.

Μετά τις ανωτέρω συναλλαγές, η ATHEX διαθέτει άμεσα 2.453.035 μετοχές, οι οποίες αντιστοιχούν σε 4,065% των δικαιωμάτων ψήφου της Εταιρείας.

*Η ανακοίνωση εκδίδεται σύμφωνα με τον Κανονισμό (ΕΕ) αριθ. 596/2014 του Ευρωπαϊκού Κοινοβουλίου και του Συμβουλίου της 16<sup>ης</sup> Απριλίου 2014 και τον κατ' εξουσιοδότηση Κανονισμό (ΕΕ) 2016/1052 της Επιτροπής της 8<sup>ης</sup> Μαρτίου 2016.*

**From:** ΕΛΛΑΚΤΩΡ Α.Ε.  
**Posted At:** 24 November 2022 18:39  
**Conversation:** ΠΑΡΟΥΣΙΑΣΗ ΟΙΚΟΝΟΜΙΚΩΝ ΑΠΟΤΕΛΕΣΜΑΤΩΝ ΟΜΙΛΟΥ 9Μ  
2022  
**Posted To:** DOLAnnouncements2  
  
**Subject:** ΠΑΡΟΥΣΙΑΣΗ ΟΙΚΟΝΟΜΙΚΩΝ ΑΠΟΤΕΛΕΣΜΑΤΩΝ ΟΜΙΛΟΥ 9Μ  
2022

ΠΑΡΟΥΣΙΑΣΗ ΟΙΚΟΝΟΜΙΚΩΝ ΑΠΟΤΕΛΕΣΜΑΤΩΝ ΟΜΙΛΟΥ 9Μ 2022

[9M 2022 RESULTS PRESENTATION](#)

**From:** ΕΛΒΑΛΧΑΛΚΟΡ Ε.Β. ΧΑΛΚΟΥ & ΑΛΟΥΜΙΝΙΟΥ Α.Ε.  
**Posted At:** 24 November 2022 18:40  
**Conversation:** ΑΝΑΚΟΙΝΩΣΗ ΓΙΑ ΒΑΣΙΚΑ ΟΙΚΟΝΟΜΙΚΑ ΜΕΓΕΘΗ Γ' ΤΡΙΜΗΝΟΥ 2022  
**Posted To:** DOLAnnouncements2  
  
**Subject:** ΑΝΑΚΟΙΝΩΣΗ ΓΙΑ ΒΑΣΙΚΑ ΟΙΚΟΝΟΜΙΚΑ ΜΕΓΕΘΗ Γ' ΤΡΙΜΗΝΟΥ 2022

Παρακαλούμε δείτε το συνημμένο.

[ΒΑΣΙΚΑ ΟΙΚΟΝΟΜΙΚΑ ΜΕΓΕΘΗ Γ' ΤΡΙΜΗΝΟΥ 2022](#)

**From:** ΕΛΛΑΚΤΩΡ Α.Ε.  
**Posted At:** 24 November 2022 18:48  
**Conversation:** Ανακοίνωση 9526/2022 (δεν είναι διαθέσιμη η Ελληνική μετάφραση)  
**Posted To:** DOLAnnouncements2  
  
**Subject:** Ανακοίνωση 9526/2022 (δεν είναι διαθέσιμη η Ελληνική μετάφραση)

Αυτή η Ανακοίνωση είναι διαθέσιμη μόνο στα [Αγγλικά](#).

**From:** ΕΛΒΑΛΧΑΛΚΟΡ Ε.Β. ΧΑΛΚΟΥ & ΑΛΟΥΜΙΝΙΟΥ Α.Ε.  
**Posted At:** 24 November 2022 18:52  
**Conversation:** ΑΝΑΚΟΙΝΩΣΗ ΓΙΑ ΕΝΗΜΕΡΩΣΗ ΕΠΙ ΤΩΝ ΒΑΣΙΚΩΝ ΟΙΚΟΝΟΜΙΚΩΝ ΜΕΓΕΓΩΝ Γ' ΤΡΙΜΗΝΟΥ 2022  
**Posted To:** DOLAnnouncements2  
  
**Subject:** ΑΝΑΚΟΙΝΩΣΗ ΓΙΑ ΕΝΗΜΕΡΩΣΗ ΕΠΙ ΤΩΝ ΒΑΣΙΚΩΝ ΟΙΚΟΝΟΜΙΚΩΝ ΜΕΓΕΓΩΝ Γ' ΤΡΙΜΗΝΟΥ 2022

Παρακαλούμε δείτε το συνημμένο.

[ΑΝΑΚΟΙΝΩΣΗ ΓΙΑ ΕΝΗΜΕΡΩΣΗ ΕΠΙ ΤΩΝ ΒΑΣΙΚΩΝ ΟΙΚΟΝΟΜΙΚΩΝ ΜΕΓΕΓΩΝ Γ&apos; ΤΡΙΜΗΝΟΥ 2022](#)  
[ANNOUNCEMENT FOR BRIEFING ON Q3&apos;22 TRADING UPDATE](#)



**From:** VIOHALCO SA/NV  
**Posted At:** 24 November 2022 18:55  
**Conversation:** Δημοσίευση βασικών οικονομικών μεγεθών εννεαμήνου 2022 της ElvalHalcor, θυγατρικής της Viohalco  
**Posted To:** DOLAnnouncements2  
**Subject:** Δημοσίευση βασικών οικονομικών μεγεθών εννεαμήνου 2022 της ElvalHalcor, θυγατρικής της Viohalco

[Δημοσίευση βασικών οικονομικών μεγεθών εννεαμήνου 2022 της ElvalHalcor, θυγατρικής της Viohalco](#)

From: LAVIPHARM A.E.  
Posted At: 24 November 2022 18:55  
Conversation: ΑΝΑΚΟΙΝΩΣΗ ΔΙΑΘΕΣΗΣ ΕΝΗΜΕΡΩΤΙΚΟΥ ΔΕΛΤΙΟΥ  
Posted To: DOLAnnouncements2  
  
Subject: ΑΝΑΚΟΙΝΩΣΗ ΔΙΑΘΕΣΗΣ ΕΝΗΜΕΡΩΤΙΚΟΥ ΔΕΛΤΙΟΥ

ΑΝΑΚΟΙΝΩΣΗ ΔΙΑΘΕΣΗΣ ΕΝΗΜΕΡΩΤΙΚΟΥ ΔΕΛΤΙΟΥ

[ΑΝΑΚΟΙΝΩΣΗ ΕΔ](#)

**From:** LAVIPHARM A.E.

**Posted At:** 24 November 2022 19:04

**Conversation:** ΑΝΑΚΟΙΝΩΣΗ ΓΙΑ Α.Μ.Κ. ΜΕ ΚΑΤΑΒΟΛΗ ΜΕΤΡΗΤΩΝ ΜΕ ΔΙΚΑΙΩΜΑ ΠΡΟΤΙΜΗΣΗΣ ΥΠΕΡ ΤΩΝ ΠΑΛΑΙΩΝ ΜΕΤΟΧΩΝ: ΗΜΕΡΟΜΗΝΙΑ ΑΠΟΚΟΠΗΣ & ΠΕΡΙΟΔΟΣ ΔΙΑΠΡΑΓΜΑΤΕΥΣΗΣ ΔΙΚΑΙΩΜΑΤΟΣ ΠΡΟΤΙΜΗΣΗΣ

**Posted To:** DOLAnnouncements2

**Subject:** ΑΝΑΚΟΙΝΩΣΗ ΓΙΑ Α.Μ.Κ. ΜΕ ΚΑΤΑΒΟΛΗ ΜΕΤΡΗΤΩΝ ΜΕ ΔΙΚΑΙΩΜΑ ΠΡΟΤΙΜΗΣΗΣ ΥΠΕΡ ΤΩΝ ΠΑΛΑΙΩΝ ΜΕΤΟΧΩΝ: ΗΜΕΡΟΜΗΝΙΑ ΑΠΟΚΟΠΗΣ & ΠΕΡΙΟΔΟΣ ΔΙΑΠΡΑΓΜΑΤΕΥΣΗΣ ΔΙΚΑΙΩΜΑΤΟΣ ΠΡΟΤΙΜΗΣΗΣ

ΑΝΑΚΟΙΝΩΣΗ ΓΙΑ ΑΜΚ

[ΑΝΑΚΟΙΝΩΣΗ ΓΙΑ ΑΠΟΚΟΠΗ Δ](#)

**Ομολογιακά Δάνεια Επιχειρήσεων – Οργανωμένη Αγορά (Μη Μετατρέψιμα)**

Πλήθος Εισηγμένων Ομολογιών	Ονομαστική αξία	Τιμή έκδοσης	Σημερινό επιτόκιο	Ημερ. λήξης	Διάρκεια (έτη)	Σημείωση	Τοκομερίδιο		Μον. Διασπ.	Ομόλογα Επιχειρήσεων	Δεδ. Τόκος Αποδ./Λήξη	Κατωτ Τιμή	Ανωτ Τιμή	Τιμή κλεισ. Προηγ.	Κλείσιμο-ημ/νία	Όγκος	Αξία Συναλλαγών	Τελευταία εντολή		λαχ έτους	Μεγ έτους			
							Κοινό	Προτιμησιακό										Τιμή	Αγορ./ Πώλ.			Ημερομηνία		
100,000	1,000.00	1,000.00	2.95	11/02/2027	5	---	2	---	1	SAFE BULKERS PARTICIPATIONS PLC (Μη μετατρέψιμο)	8.9319	4.5900	---	---	93.7500	22/11/2022	---	---	93.2500	A	24/11/2022	88.9211	100.0000	
320,000	1,000.00	1,000.00	3.40	21/07/2027	7	---	5	---	1	LAMDA DEVELOPMENT A.E. (Μη μετατρέψιμο)	12.2778	4.6010	93.8990	93.8999	93.8994	93.2610	23/11/2022	20,000	19,025.44	92.5200	A	24/11/2022	86.1000	102.0000
200,000	1,000.00	1,000.00	2.10	27/10/2027	7	---	5	---	1	Ο.Π.Α.Π. Α.Ε. (Μη μετατρέψιμο)	1.8667	3.4420	93.5000	93.8800	93.6310	93.8810	23/11/2022	31,000	29,083.47	93.3100	A	24/11/2022	90.0200	101.7500
200,000	1,000.00	1,000.00	1.90	23/03/2028	7	---	4	---	1	ΜΟΤΟΡ ΟΪΛ ΔΙΥΛΙΣΤΗΡΙΑ ΚΟΡΙΝΘΟΥ ΑΕ (Μη μετατρέψιμο)	3.4833	4.4220	88.0000	88.6500	88.3771	88.0550	23/11/2022	77,000	68,318.56	88.1000	A	24/11/2022	87.7637	99.2000
100,000	1,000.00	1,000.00	2.70	25/05/2026	5	---	3	---	1	COSTAMARE PARTICIPATIONS PLC (Μη μετατρέψιμο)	---	3.9820	95.2000	95.9500	95.5025	96.4000	23/11/2022	40,000	38,210.00	95.5500	A	24/11/2022	93.1800	102.0000
300,000	1,000.00	1,000.00	2.30	20/07/2028	7	---	3	---	1	ΠΡΟΝΤΕΑ ΑΕΕΑΠ (Μη μετατρέψιμο)	8.3694	5.5760	84.9000	84.9999	84.9999	85.0170	23/11/2022	18,000	15,439.15	84.9500	A	24/11/2022	84.1191	98.1000
150,000	1,000.00	1,000.00	2.65	22/10/2026	5	---	3	---	1	CPLP SHIPPING HOLDINGS PLC (Μη μετατρέψιμο)	2.5764	4.9160	92.0000	92.0000	92.0000	91.5000	23/11/2022	1,000	922.58	91.5000	A	24/11/2022	90.7000	100.0000
250,000	1,000.00	1,000.00	2.45	16/11/2028	7	---	3	---	1	ΕΛΒΑΛΧΑΛΚΟΡ Α.Ε. (Μη μετατρέψιμο)	0.8167	4.7270	88.6000	88.7500	88.7008	87.9810	23/11/2022	26,000	23,083.43	88.0000	A	24/11/2022	86.7000	100.2900
500,000	1,000.00	1,000.00	2.75	03/07/2027	7	---	5	---	1	ΓΕΚ ΤΕΡΝΑ Α.Ε. (Μη μετατρέψιμο)	11.2292	5.7350	87.4000	87.5900	87.5900	87.4000	23/11/2022	17,000	15,057.70	87.4100	A	24/11/2022	86.2000	99.0000
300,000	1,000.00	1,000.00	2.30	14/12/2028	7	---	2	---	1	ΓΕΚ ΤΕΡΝΑ Α.Ε. (Μη μετατρέψιμο)	10.6694	6.1640	82.0000	83.2000	82.1755	84.0900	23/11/2022	178,000	148,171.55	82.4100	A	24/11/2022	82.1755	100.0000
175,000	1,000.00	1,000.00	3.40	26/07/2024	5	---	7	---	1	ΑΤΤΙCΑ Α.Ε. ΣΥΜΜΕΤΟΧΩΝ (Μη μετατρέψιμο)	11.8056	5.0630	96.4958	96.4958	96.4958	96.4960	23/11/2022	11,000	10,744.40	96.3000	A	24/11/2022	93.2476	99.4500
230,000	1,000.00	1,000.00	4.70	12/07/2029	7	---	1	---	1	LAMDA DEVELOPMENT A.E. (Μη μετατρέψιμο)	18.1472	4.6240	99.0000	99.9699	99.9699	100.0720	23/11/2022	76,000	76,927.49	99.5500	A	24/11/2022	99.5620	102.9190
100,000	1,000.00	1,000.00	4.40	26/07/2029	7	---	1	---	1	CPLP SHIPPING HOLDINGS PLC (Μη μετατρέψιμο)	15.2778	4.8190	97.5000	98.5000	97.5000	99.8840	23/11/2022	19,000	18,832.13	96.0001	A	24/11/2022	92.6275	101.0000
200,000	1,000.00	1,000.00	3.60	12/03/2026	7	---	8	---	1	ΑΕΡΟΠΟΡΙΑ ΑΙΓΑΙΟΥ Α.Ε. (Μη μετατρέψιμο)	7.7000	4.0690	97.0000	97.0000	97.0000	97.0000	23/11/2022	22,000	21,509.40	96.2001	A	24/11/2022	93.8900	101.3000
150,000	1,000.00	1,000.00	2.60	22/10/2026	7	---	7	---	1	ΤΕΡΝΑ ΕΝΕΡΓΕΙΑΚΗ Μ.Α.Ε.Χ. (Μη μετατρέψιμο)	2.5278	4.5660	92.0000	92.4900	92.1482	92.4000	23/11/2022	17,000	15,708.17	92.0000	A	24/11/2022	91.7750	99.9900
100,000	1,000.00	1,000.00	2.80	25/01/2027	5	---	2	---	1	PREMIA Α.Ε. (Μη μετατρέψιμο)	9.8000	5.9760	---	---	---	88.8000	22/11/2022	---	---	88.5000	A	24/11/2022	86.6690	99.5000
120,000	1,000.00	1,000.00	3.95	04/04/2025	7	---	10	---	1	ΓΕΚ ΤΕΡΝΑ Α.Ε. (Μη μετατρέψιμο)	6.0347	4.0060	98.2500	98.2501	98.2500	98.1000	21/11/2022	39,000	38,552.86	98.3500	A	24/11/2022	98.0000	103.2000
90,000	1,000.00	1,000.00	3.00	11/05/2023	5	---	10	---	1	CORAL Α.Ε. (Μη μετατρέψιμο)	1.4167	3.8360	---	---	---	99.3740	22/11/2022	---	---	99.5400	A	24/11/2022	98.7891	102.0000

**Σημειώσεις Εταιρικών Ομολόγων**

Ο Όγκος Συναλλαγών υπολογίζεται ως (Τεμάχια) \* (Ονομαστική Τιμή). Η Αξία Συναλλαγών υπολογίζεται ως (Τεμάχια) \* (Ονομαστική Τιμή) \* (Τιμή %) + (Δεδουλευμένοι Τόκοι).

Οι τιμές συναλλαγών των ομολόγων υπολογίζονται ως ποσοστό επί τοις εκατό (%) της ονομαστικής τους τιμής.

Όλα τα ομόλογα έχουν Ονομαστική Αξία εκπεφρασμένη σε Ευρώ (εκτός εάν σημειώνεται διαφορετικά).

**Ομολογιακά Δάνεια Επιχειρήσεων – Οργανωμένη Αγορά (Μη Μετατρέψιμα)**

Πλήθος Εισηγμένων Ομολογιών	Ονομαστική αξία	Τιμή έκδοσης	Σημερινό επιτόκιο	Ημερ. λήξης	Διάρκεια (έτη)	Σημείωση	Τοκομερίδιο		Μον. Διασπ.	Ομόλογα Επιχειρήσεων	Δεδ. Τόκος	Αποδ./Λήξη	Κατωτ Τιμή	Ανωτ Τιμή	Τιμή κλεισ. Προηγ.	Κλείσιμο-ημ/νία	Όγκος	Αξία Συναλλαγών	Τελευταία εντολή			Μεγ έτους		
							Κοινό	Προτιμησιακό											Τιμή	Αγορ./ Πώλ.	Ημερομηνία		λαχ έτους	
20,148	1,000.00	1,000.00	4.95	26/06/2023	5	---	9	---	1	B&F A.B.E.E. ΕΝΔΥΜΑΤΩΝ (Μη μετατρέψιμο)	21.1750	4.7600	99.5000	99.5000	99.5000	100.0000	15/11/2022	3,000	3,048.53	97.0000	A	24/11/2022	97.5905	102.0000
120,000	1,000.00	1,000.00	2.65	06/12/2028	7	---	2	---	1	ΝΟΒΑΛ ΠΡΟΠΕΡΤΥ ΑΕΕΑΠ (Μη μετατρέψιμο)	12.8819	5.4100	86.6600	87.7999	86.6600	87.3500	23/11/2022	42,000	37,181.72	86.6600	A	24/11/2022	86.1000	100.0000

**Σημειώσεις Εταιρικών Ομολόγων**

Ο Όγκος Συναλλαγών υπολογίζεται ως (Τεμάχια) \* (Ονομαστική Τιμή). Η Αξία Συναλλαγών υπολογίζεται ως (Τεμάχια) \* (Ονομαστική Τιμή) \* (Τιμή %) + (Δεδουλευμένοι Τόκοι).

Οι τιμές συναλλαγών των ομολόγων υπολογίζονται ως ποσοστό επί τοις εκατό (%) της ονομαστικής τους τιμής.

Όλα τα ομόλογα έχουν Ονομαστική Αξία εκπεφρασμένη σε Ευρώ (εκτός εάν σημειώνεται διαφορετικά).

**Ομόλογα Ελληνικού Δημοσίου**

Πλήθος Εισηγμ. Ομολογιών	Ονομ. αξία	Σημερινό επιτόκιο	Υπολογισμός Δεδουλευμένων	Ημερ/νία Λήξης [1]	Διάρκεια (έτη)	Σημείωση	Ημερομηνία Πληρ.	Αξία τρέχοντος	Μον. Διασπ.	Ομόλογα Ελληνικού Δημοσίου	Κατωτ Τιμή	Ανωτ Τιμή	Τιμή κλεισ.	Προηγ. Κλείσιμο-ημ/νία	Όγκος	Αξία Συναλλαγών	Τελευταία εντολή Αγορ./ Πώλ. Ημερομηνία
4,500,000	1,000.00	1.88	Πργμ/Πργμ	04/02/2035	15	---	04/02	1.88	1	ΟΕΔ-ΣΤΘ-040235-15X-1,875-1,000	---	---	---	---	---	---	---
2,500,000	1,000.00	3.45	Πργμ/Πργμ	02/04/2024	5	---	02/04	3.45	1	ΟΕΔ-ΣΤΘ-020424-05X-3,450-1,000	---	---	---	---	---	---	---
6,000,000	1,000.00	0.75	Πργμ/Πργμ	18/06/2031	10	---	18/06	0.75	1	ΟΕΔ-ΣΤΘ-180631-10X-0,750-1,000	---	---	---	---	---	---	---
4,355,990,324	1.00	3.50	Πργμ/Πργμ	30/01/2023	5	---	01/02 - 31/01	3.50	1	ΟΕΔ-ΣΤΘ-300123-05X-3,500-1,00	---	---	---	94.5720 13/07/2018	---	---	1.0000 A 28/11/2018
5,962,747,327	1.00	3.75	Πργμ/Πργμ	30/01/2028	10	---	/02 - 01/02 - 31/	3.75	1	ΟΕΔ-ΣΤΘ-300128-10X-3,750-1,00	---	---	---	85.4610 13/07/2018	---	---	1.0000 A 28/11/2018
7,067,309,386	1.00	3.90	Πργμ/Πργμ	30/01/2033	15	---	/02 - 01/02 - 31/	3.90	1	ΟΕΔ-ΣΤΘ-300133-15X-3,900-1,00	---	---	---	78.6730 13/07/2018	---	---	1.0000 A 28/11/2018
5,472,848,349	1.00	4.00	Πργμ/Πργμ	30/01/2037	19	---	/02 - 01/02 - 31/	4.00	1	ΟΕΔ-ΣΤΘ-300137-19X-4,000-1,00	---	---	---	77.0370 13/07/2018	---	---	1.0000 A 28/11/2018
5,276,770,669	1.00	4.20	Πργμ/Πργμ	30/01/2042	24	---	/02 - 01/02 - 31/	4.20	1	ΟΕΔ-ΣΤΘ-300142-24X-4,200-1,00	---	---	---	77.7640 13/07/2018	---	---	1.0000 A 28/11/2018
119,550,565	1.00	4.30	Πργμ/Πργμ	24/02/2023	11	---	24/02	4.30	1	ΟΕΔ-ΣΤΘ-240223-11X-2,000-1,00	---	---	---	10.0000 22/06/2015	---	---	10.0000 A 11/07/2019
48,794,718	1.00	4.30	Πργμ/Πργμ	24/02/2024	12	---	24/02	4.30	1	ΟΕΔ-ΣΤΘ-240224-12X-2,000-1,00	---	---	---	10.0000 22/06/2015	---	---	---
40,248,141	1.00	4.30	Πργμ/Πργμ	24/02/2025	13	---	24/02	4.30	1	ΟΕΔ-ΣΤΘ-240225-13X-2,000-1,00	---	---	---	10.0000 22/06/2015	---	---	---
59,586,043	1.00	4.30	Πργμ/Πργμ	24/02/2026	14	---	24/02	4.30	1	ΟΕΔ-ΣΤΘ-240226-14X-2,000-1,00	---	---	---	10.0000 22/06/2015	---	---	---
41,118,344	1.00	4.30	Πργμ/Πργμ	24/02/2027	15	---	24/02	4.30	1	ΟΕΔ-ΣΤΘ-240227-15X-2,000-1,00	---	---	---	10.0000 22/06/2015	---	---	---
45,137,734	1.00	4.30	Πργμ/Πργμ	24/02/2028	16	---	24/02	4.30	1	ΟΕΔ-ΣΤΘ-240228-16X-2,000-1,00	---	---	---	10.0000 22/06/2015	---	---	---
61,768,888	1.00	4.30	Πργμ/Πργμ	24/02/2029	17	---	24/02	4.30	1	ΟΕΔ-ΣΤΘ-240229-17X-2,000-1,00	---	---	---	10.0000 22/06/2015	---	---	---
54,567,744	1.00	4.30	Πργμ/Πργμ	24/02/2030	18	---	24/02	4.30	1	ΟΕΔ-ΣΤΘ-240230-18X-2,000-1,00	---	---	---	10.0000 22/06/2015	---	---	---
37,541,515	1.00	4.30	Πργμ/Πργμ	24/02/2031	19	---	24/02	4.30	1	ΟΕΔ-ΣΤΘ-240231-19X-2,000-1,00	---	---	---	10.0000 22/06/2015	---	---	---
37,558,317	1.00	4.30	Πργμ/Πργμ	24/02/2032	20	---	24/02	4.30	1	ΟΕΔ-ΣΤΘ-240232-20X-2,000-1,00	---	---	---	10.0000 22/06/2015	---	---	---
37,473,732	1.00	4.30	Πργμ/Πργμ	24/02/2033	21	---	24/02	4.30	1	ΟΕΔ-ΣΤΘ-240233-21X-2,000-1,00	---	---	---	10.0000 22/06/2015	---	---	---
33,888,293	1.00	4.30	Πργμ/Πργμ	24/02/2034	22	---	24/02	4.30	1	ΟΕΔ-ΣΤΘ-240234-22X-2,000-1,00	---	---	---	10.0000 22/06/2015	---	---	---
35,177,800	1.00	4.30	Πργμ/Πργμ	24/02/2035	23	---	24/02	4.30	1	ΟΕΔ-ΣΤΘ-240235-23X-2,000-1,00	---	---	---	10.0000 22/06/2015	---	---	---
35,547,268	1.00	4.30	Πργμ/Πργμ	24/02/2036	24	---	24/02	4.30	1	ΟΕΔ-ΣΤΘ-240236-24X-2,000-1,00	---	---	---	10.0000 22/06/2015	---	---	---
40,246,306	1.00	4.30	Πργμ/Πργμ	24/02/2037	25	---	24/02	4.30	1	ΟΕΔ-ΣΤΘ-240237-25X-2,000-1,00	---	---	---	10.0000 22/06/2015	---	---	---
37,643,952	1.00	4.30	Πργμ/Πργμ	24/02/2038	26	---	24/02	4.30	1	ΟΕΔ-ΣΤΘ-240238-26X-2,000-1,00	---	---	---	10.0000 22/06/2015	---	---	---
36,977,100	1.00	4.30	Πργμ/Πργμ	24/02/2039	27	---	24/02	4.30	1	ΟΕΔ-ΣΤΘ-240239-27X-2,000-1,00	---	---	---	10.0000 22/06/2015	---	---	---
41,615,000	1.00	4.30	Πργμ/Πργμ	24/02/2040	28	---	24/02	4.30	1	ΟΕΔ-ΣΤΘ-240240-28X-2,000-1,00	---	---	---	10.0000 22/06/2015	---	---	---
42,227,208	1.00	4.30	Πργμ/Πργμ	24/02/2041	29	---	24/02	4.30	1	ΟΕΔ-ΣΤΘ-240241-29X-2,000-1,00	---	---	---	10.0000 22/06/2015	---	---	---
68,288,487	1.00	4.30	Πργμ/Πργμ	24/02/2042	30	---	24/02	4.30	1	ΟΕΔ-ΣΤΘ-240242-30X-2,000-1,00	---	---	---	10.0000 22/06/2015	---	---	---
4,000,000	1,000.00	3.88	Πργμ/Πργμ	12/03/2029	10	---	12/03	3.88	1	ΟΕΔ-ΣΤΘ-120329-10X-3,875-1,0000	---	---	---	---	---	100.0000	A 15/10/2019
4,500,000	1,000.00	0.00	Πργμ/Πργμ	12/02/2026	5	---	12/02	0.00	1	ΟΕΔ-ΣΤΘ-120226-05X-0,000-1,000	---	---	---	---	---	---	---
3,000,000	1,000.00	3.38	Πργμ/Πργμ	15/02/2025	7	---	15/02	3.38	1	ΟΕΔ-ΣΤΘ-150225-07X-3,375-1,000	---	---	---	---	---	---	---
250,250	1,000.00	2.90	Πργμ/Πργμ	20/03/2023	4	---	20/03	2.90	1	ΟΕΔ-ΣΤΘ-200323-04X-2,900-1,000	---	---	---	---	---	---	---
964,000	1,000.00	3.25	Πργμ/Πργμ	20/03/2025	6	---	20/03	3.25	1	ΟΕΔ-ΣΤΘ-200325-06X-3,250-1,000	---	---	---	---	---	---	---
2,100,000	1,000.00	3.55	Πργμ/Πργμ	20/03/2026	7	---	20/03	3.55	1	ΟΕΔ-ΣΤΘ-200326-07X-3,550-1,000	---	---	---	---	---	---	---

**Σημειώσεις Ομολόγων Ελλ. Δημοσίου**

Ο Όγκος Συναλλαγών υπολογίζεται ως (Τεμάχια) \* (Ονομαστική Τιμή). Η Αξία Συναλλαγών υπολογίζεται ως (Τεμάχια) \* (Ονομαστική Τιμή) \* (Τιμή %) + (Δεδουλευμένοι Τόκοι)

Η Αξία του τρέχοντος τοκομεριδίου για τις εκδόσεις Ονομαστικής Αξίας 0,01 ευρώ, αναφέρεται σε Ονομαστική Αξία 100 ευρώ.

FLR (= Floating Interest Rate) Ομόλογο Μεταβλητού Επιτοκίου.

[1] - Η Ημερομηνία Λήξης της τοκοφόρου περιόδου και η Ημερομηνία Πληρωμής του τοκομεριδίου.

**Ομόλογα Ελληνικού Δημοσίου**

Πλήθος Εισηγμ. Ομολογιών	Ονομ. αξία	Σημερινό επιτόκιο	Υπολογισμός Δεδουλευμένων	Ημερ/νία Λήξης [1]	Διάρκεια (έτη)	Σημείωση	Ημερομηνία Πληρ.	Αξία τρέχοντος	Μον. Διαπρ.	Ομόλογα Ελληνικού Δημοσίου	Κατωτ Τιμή	Ανωτ Τιμή	Τιμή κλεισ.	Προηγ. Κλείσιμο-ημ/νία	Όγκος	Αξία Συναλλαγών	Τελευταία εντολή Αγορ./ Πώλ. Ημερομηνία
40,000	1,000.00	2.18	FLR	Πργμ/360	16/09/2023	1	---	16/03 - 16/09	---	1	ΟΕΔ-ΚΥΜ-160923-01X-2,178-1,000	---	---	---	---	---	---
5,500,000	1,000.00	1.50		Πργμ/Πργμ	18/06/2030	10	---	18/06	1.50	1	ΟΕΔ-ΣΤΘ-180630-10X-1,500-1,000	---	---	---	---	---	---
5,364,250	1,000.00	3.25		Πργμ/Πργμ	20/03/2050	30	---	20/03	3.25	1	ΟΕΔ-ΣΤΘ-200350-30X-3,250-1,000	---	---	---	---	---	---
3,924,361	1,000.00	2.00		Πργμ/Πργμ	22/04/2027	7	---	22/04	2.00	1	ΟΕΔ-ΣΤΘ-220427-07X-2,000-1,000	---	---	---	---	---	99.9000 A 22/04/2020
2,500,000	1,000.00	1.88		Πργμ/Πργμ	23/07/2026	7	---	23/07	1.88	1	ΟΕΔ-ΣΤΘ-230726-07X-1,875-1,000	---	---	---	---	---	---
3,500,000	1,000.00	1.88		Πργμ/Πργμ	24/01/2052	30	---	24/01	1.88	1	ΟΕΔ-ΣΤΘ-240152-30X-1,875-1,000	---	---	---	---	---	---
3,700,000	1,000.00	1.75		Πργμ/Πργμ	18/06/2032	10	---	18/06	1.75	1	ΟΕΔ-ΣΤΘ-180632-10X-1,750-1,000	---	---	---	---	---	---
2,200,000	1,000.00	2.23	FLR	Πργμ/360	15/12/2027	5	---	- 15/12 - 15/03 -	---	1	ΟΕΔ-ΚΥΜ-151227-05X-1,130-1,000	---	---	---	---	---	---

**Σημειώσεις Ομολόγων Ελλ. Δημοσίου**

Ο Όγκος Συναλλαγών υπολογίζεται ως (Τεμάχια) \* (Ονομαστική Τιμή). Η Αξία Συναλλαγών υπολογίζεται ως (Τεμάχια) \* (Ονομαστική Τιμή) \* (Τιμή %) + (Δεδουλευμένοι Τόκοι)

Η Αξία του τρέχοντος τοκομεριδίου για τις εκδόσεις Ονομαστικής Αξίας 0,01 ευρώ, αναφέρεται σε Ονομαστική Αξία 100 ευρώ.

FLR (= Floating Interest Rate) Ομόλογο Μεταβλητού Επιτοκίου.

[1] - Η Ημερομηνία Λήξης της τοκοφόρου περιόδου και η Ημερομηνία Πληρωμής του τοκομεριδίου.

**Έντοκα Γραμμάτια & Zero Coupon Ομόλογα Ελληνικού Δημοσίου**

Ημερ/νία	Διάρκειας 13 εβδομάδων									Διάρκειας 26 εβδομάδων									Διάρκειας 52 εβδομάδων								
	Ημερ/νία Λήξης	Αρχικό Επιτόκιο	Πλήθος Εισηγμένων	Όνομ/κή αξία	Τιμή έκδοσης	Τελευταία Τιμή	Συναλλαγή Ημερομηνία	Όγκος Συναλλαγών	Σημ.	Ημερ/νία Λήξης	Αρχικό Επιτόκιο	Πλήθος Εισηγμένων	Όνομ/κή αξία	Τιμή έκδοσης	Τελευταία Τιμή	Συναλλαγή Ημερομηνία	Όγκος Συναλλαγών	Σημ.	Ημερ/νία Λήξης	Αρχικό Επιτόκιο	Πλήθος Εισηγμένων	Όνομ/κή αξία	Τιμή έκδοσης	Τελευταία Τιμή	Συναλλαγή Ημερομηνία	Όγκος Συναλλαγών	Σημ.
10/12/2021	---	---	---	---	---	---	---	---	---	---	---	---	---	---	---	---	---	---	09/12/2022	-0.40	600,000	1,000.00	1,004.06	---	---	---	---
11/03/2022	---	---	---	---	---	---	---	---	---	---	---	---	---	---	---	---	---	---	10/03/2023	-0.23	1,000,000	1,000.00	1,002.30	---	---	---	---
10/06/2022	---	---	---	---	---	---	---	---	---	---	---	---	---	---	---	---	---	---	09/06/2023	0.83	1,600,000	1,000.00	991.68	---	---	---	---
09/09/2022	---	---	---	---	---	---	---	---	---	---	---	---	---	---	---	---	---	---	08/09/2023	1.97	1,000,000	1,000.00	980.47	---	---	---	---



Ημερήσιο Δελτίο Τιμών

Έτος: 143 Αύξων Αριθμός Συνεδρίασης: 223

Ενότητα 5: Ομόλογα Ελληνικού Δημοσίου Διαπραγματεύσιμα με τη Μέθοδο Εκφώνησης - Αντιφώνησης

Πέμπτη, 24 Νοεμβρίου, 2022

Ομόλογα σε Κυκλοφορία	Νόμισμα / Ελάχιστη διαπραγ.	Ημερομηνία Πληρ.	Αξία τρέχοντος τοκομεριδίου	Σημείωση	Τοκομερίδιο	Μονάδα διαπίσης	Ημερ/νία Έκδοσης	Διάρκεια (έτη)	Σημερινό επιτόκιο	Υ.Δ.Τ σε ημέρες	Ομόλογα	Τελευταία τιμή προηγ.	Τελευτ. Τιμή	Εκφ. τοις μετρητοίς (€)	Συναλλαγές σε τμχ	Ελάχιστο ζωής	Μέγιστο ζωής		
0	GBP / 10	01/12	0.25	---	65	1	01/12/1928	100	2.5	360	Ε.Κ.Τ.Ε.	---	---	---	---	---	---		
103,746	GBP / 10	01/12	0.25	---	63	1	01/12/1930	98	2.5	360	Ε.Κ.Τ.Ε. σειρά	2.27	05/02/1996	2.27	Π	05/02/1996	---	2.27	2.27

Νομικών Προσώπων και Εταιρειών σε Συνάλλαγμα και Ευρο

Σημειώσεις Ομολόγων Ελλ. Δημοσίου

Υ.Δ.Τ: Υπολογισμός Δεδουλευμένων Τόκων.

FLR (= Floating Interest Rate) Ομόλογο Μεταβλητού Επιτοκίου.

Η ελάχιστη διαπραγματεύσιμη Ονομαστική Αξία για όλους τους Άυλους Τίτλους του Δημοσίου είναι τα 100 Ευρώ. (μφρ-0)

**Πίνακας Μελών Χρηματιστηρίου Αθηνών και Μελών ΕΤ.ΕΚ.**

Επωνυμία	Διεύθυνση	Τηλέφωνο	Φαξ	Αγορά Μετοχών			Αγορά Παραγώγων		Μέλη ΕΤ.ΕΚ.	
				Μέλος Αγοράς	Μέλος εξ Αποστάσεως	Ειδικός Διαπρήτης	Διαπρήτης	Ειδικός Διαπρήτης	Γενικό Εκκαθιστικό	Άμεσο Εκκαθιστικό
AEONIC SECURITIES C.I.F. P.L.C.	ΛΑΪΟΥ 6, ΓΡ. 301B, ANNA COURT ,	35725337600		a	a					
ARGUS STOCKBROKERS LTD	25 ΛΕΩΦΟΡΟΣ ΔΗΜΟΣΘΕΝΗ ΣΕΒΕΡΗ 25 ,	0035722717000		a	a		a			
ATLANTIC SECURITIES LTD	ΠΡΟΔΡΟΜΟΥ 37 37,	0035722445400		a	a					
ΑΧΟΝ ΧΡΗΜΑΤΙΣΤΗΡΙΑΚΗ Α.Ε.Π.Ε.Υ.	ΣΤΑΔΙΟΥ 48 48, ΑΘΗΝΑ	2103363800		a			a			
ΒΕΤΑ ΧΡΗΜΑΤΙΣΤΗΡΙΑΚΗ Α.Ε.Π.Ε.Υ.	Λ.ΑΛΕΞΑΝΔΡΑΣ 29 29 , ΑΘΗΝΑ	2106478930		a		a	a			a
BNP PARIBAS S.A.	ΛΑΜΨΑΚΟΥ 2 , ΑΘΗΝΑ	2107468525							a	
BOFA SECURITIES EUROPE SA	112 AVENUE KL?BER 75116 ,	+33 153655555		a	a					
CAPITAL ΑΧΕΠΕΥ	ΜΗΤΡΟΠΟΛΕΩΣ 58 58, ΑΘΗΝΑ	2103369700		a			a			
CITIGROUP GLOBAL MARKETS EUROPE AG	REUTERWEG 16 16,	+49 691366-0		a	a					
CITIGROUP GLOBAL MARKETS LIMITED	33 CANADA SQUARE -CANARY WHARF 1,	+44 02079864000		a						
CREDIT SUISSE BANK (EUROPE), S.A.	CALLE AYALA 42, 3A PLANTA-B MADRID ,	+34917916000		a	a					
CREDIT SUISSE SECURITIES (EUROPE) LIMITED	ONE CABOT SQUARE 1 , LONDON	+44 2078888888		a						
DEUTSCHE BANK AG	GREAT WINCHESTER STREET 1 , LONDON	+44 20 754 54209	00441133361437		a					
EUROBANK EQUITIES ΜΟΝΟΠΡΟΣΩΠΗ Α.Ε.Π.Ε.Υ.	ΦΙΛΕΛΛΗΝΩΝ 10 & ΞΕΝΟΦΩΝΤΟΣ 13 , ΑΘΗΝΑ	2103720425		a		a	a			a
EUROCORP Α.Ε.Π.Ε.Υ.	ΠΛ.ΦΙΛΙΚΗΣ ΕΤΑΙΡΕΙΑΣ 14 14, ΑΘΗΝΑ	2107263600		a			a			a
EUROTUST ΧΡΗΜΑΤΙΣΤΗΡΙΑΚΗ Α.Ε.Π.Ε.Υ.	ΣΕΒΑΣΤΟΥΠΟΛΕΩΣ 113 113, ΑΘΗΝΑ	2103363100		a						
EUROXX ΧΡΗΜΑΤΙΣΤΗΡΙΑΚΗ Α.Ε.Π.Ε.Υ.	ΠΑΛΛΑΙΟΛΟΓΟΥ 7, ΧΑΛΑΝΔΡΙ	+30 2106879400	210-6879401	a		a	a			a
	ΠΑΛΛΑΙΟΛΟΓΟΥ 7, ΧΑΛΑΝΔΡΙ	(210)-6879400	(210)-6879401							
GLOBAL CAPITAL SECURITIES & FINANCIAL SERVICES LTD	Λ.ΑΡΧΙΕΠΙΣΚΟΠΟΥ ΜΑΚΑΡΙΟΥ Γ50 50,	0035722710710		a	a					
HSBC CONTINENTAL EUROPE	Λ.ΜΕΣΣΟΓΕΙΩΝ 109-111 109-111,	2106960000							a	
INDEX ΧΡΗΜΑΤΙΣΤΗΡΙΑΚΗ Α.Ε.Π.Ε.Υ.	ΔΡΑΓΑΤΣΑΝΙΟΥ 6 6, ΑΘΗΝΑ	2103213920		a						
LAIKI FINANCIAL SERVICES LTD	ΛΕΩΦ. ΒΥΡΩΝΟΣ 26, ΛΕΥΚΩΣΙΑ ΚΥΠΡΟΥ	357 22367367	357 22718567		a					
MEGA EQUITY SECURITIES & FINANCIAL SERVICES PUBLIC LTD	ΛΕΩΦ.ΓΡΙΒΑ ΔΙΓΓΕΝΗ 42-44 42-44,	0035722711711		a	a		a			
MERIT ΧΡΗΜΑΤΙΣΤΗΡΙΑΚΗ Α.Ε.Π.Ε.Υ.	ΣΟΦΟΚΛΕΟΥΣ 5 5, ΑΘΗΝΑ	2103671880		a		a	a			a
MERRILL LYNCH INTERNATIONAL	2 KING EDWARD STREET 2 , LONDON	+44 20276281000		a						
NUNTIIUS ΧΡΗΜΑΤΙΣΤΗΡΙΑΚΗ Α.Ε.Π.Ε.Υ.	ΔΡΑΓΑΤΣΑΝΙΟΥ 6 6, ΑΘΗΝΑ	2103350599		a						
ONE PLUS CAPITAL LIMITED	75 PRODROMOU AVENUE NICOSIA 1307 ,	35722873760		a	a					
PROCHOICE CHRIMATISTIRIAKI LTD	ΛΕΩΦ.ΣΠΥΡΟΥ ΚΥΠΡΙΑΝΟΥ 57, ΑΚΙΝΗΤΑ Φ 57,	035724661192		a	a					
SHARELINK SECURITIES & FINANCIAL SERVICES LTD	HOUSE-ΘΕΟΤΟΚΗ 6 ΜΕΓΑΡΟ ΕΛΛΗΝΑ 6 ,	+357 22554200		a			a			
SOCIETE GENERALE S.A.	17 COURS VALMY, CEDEX ,	+157290504		a	a		a			
SOLIDUS SECURITIES Α.Ε.Π.Ε.Υ.	ΛΟΥΙΖΗΣ ΡΙΑΝΚΟΥΡ 64 64, ΑΘΗΝΑ	2106900600		a			a			a
THE CYPRUS INVESTMENT & SECURITIES CORPORATION LTD	ΑΓΙΟΥ ΠΡΟΚΟΠΙΟΥ & ΠΟΣΕΙΔΩΝΟΣ 1 154,	0035722121700		a	a					

**Πίνακας Μελών Χρηματιστηρίου Αθηνών και Μελών ΕΤ.ΕΚ.**

Επωνυμία	Διεύθυνση	Τηλέφωνο	Φαξ	Αγορά Μετοχών			Αγορά Παραγώγων		Μέλη ΕΤ.ΕΚ.	
				Μέλος Αγοράς	Μέλος εξ Αποστάσεως	Ειδικός Διαπρήτης	Διαπρήτης	Ειδικός Διαπρήτης	Γενικό Εκκαθιστικό	Άμεσο Εκκαθιστικό
UBS EUROPE SE				a	a					
OPERNTURM, BOCKENHEIMER LANDSTRASSE 2-4 ,		496921790								
UBS LIMITED					a					
FINSBURY AVENUE 1 , LONDON		+44 2075687135								
<b>Α. ΣΑΡΡΗΣ ΧΡΗΜΑΤΙΣΤΗΡΙΑΚΗ Α.Ε.Π.Ε.Υ</b>				a						
ΔΡΑΓΑΤΣΑΝΙΟΥ 6 6, ΑΘΗΝΑ		2103367700								
<b>ΑΛΦΑ FINANCE ΜΟΝΟΠΡΟΣΩΠΗ ΑΕΠΕΥ</b>				a		a	a	a		a
ΜΕΡΛΙΝ 5 5, ΑΘΗΝΑ		2103677400								
<b>ΑΛΦΑ ΤΡΑΠΕΖΑ ΑΝΩΝΥΜΗ ΕΤΑΙΡΙΑ</b>									a	
ΣΤΑΔΙΟΥ 40 , ΑΘΗΝΑ		2103260000								
<b>Γ. Α. ΠΕΡΒΑΝΑΣ ΧΡΗΜΑΤΙΣΤΗΡΙΑΚΗ Α.Ε.Π.Ε.Υ</b>				a						
ΣΟΦΟΚΛΕΟΥΣ 7-9 7-9, ΑΘΗΝΑ		2103727200								
<b>ΕΘΝΙΚΗ ΤΡΑΠΕΖΑ ΤΗΣ ΕΛΛΑΔΟΣ Α.Ε.</b>				a			a		a	
ΑΙΟΛΟΥ 86, ΑΘΗΝΑ		(210)-3341000	(210)-3228187							
ΑΚΑΔΗΜΙΑΣ 68, ΑΘΗΝΑ		(210)-3328817	(210)-3328678							
<b>ΕΘΝΙΚΗ ΧΡΗΜΑΤΙΣΤΗΡΙΑΚΗ ΜΟΝΟΠΡΟΣΩΠΗ ΑΕΠΕΥ</b>				a		a	a	a		
ΛΕΩΦΟΡΟΣ ΑΘΗΝΩΝ 128-132 & ΙΦΙΓΕΝΙΑΣ 66, ΑΘΗΝΑ		2103328784								
<b>ΕΛΛΗΝΙΚΗ ΤΡΑΠΕΖΑ (ΕΠΕΝΔΥΣΕΙΣ) ΛΤΔ</b>					a					
ΛΕΩΦ.ΚΥΡΙΑΚΟΥ ΜΑΤΣΗ 31 - ΤΘ 24747 , ΛΕΥΚΩΣΙΑ ΚΥΠΡΟΥ		+357 22500100	357 22500110							
<b>ΕΛΛΗΝΟΑΜΕΡΙΚΑΝΙΚΗ ΧΡΗΜΑΤΙΣΤΗΡΙΑΚΗ ΑΕΠΕΥ</b>				a		a	a			a
ΑΝΔΡΕΑ ΠΑΠΑΝΔΡΕΟΥ 27 27, ΜΑΡΟΥΣΙ		2103311100								
<b>Ι. Χ. ΜΑΥΡΙΚΗΣ ΧΡΗΜΑΤΙΣΤΗΡΙΑΚΗ Α.Ε.Π.Ε.Υ</b>				a						
ΣΟΦΟΚΛΕΟΥΣ 5 5, ΑΘΗΝΑ		2103216730								
<b>ΚΑΠΠΑ ΧΡΗΜΑΤΙΣΤΗΡΙΑΚΗ Α.Ε.Π.Ε.Υ.</b>				a			a			
ΒΑΛΛΩΡΙΤΟΥ 15 15, ΑΘΗΝΑ		2103678600								
<b>ΚΑΡΑΜΑΝΩΦ ΧΡΗΜΑΤΙΣΤΗΡΙΑΚΗ Α.Ε.Π.Ε.Υ.</b>				a						
ΠΛ.ΑΓ.ΘΕΟΔΩΡΩΝ 2 2, ΑΘΗΝΑ		2103212947								
<b>ΚΥΚΛΟΣ ΧΡΗΜΑΤΙΣΤΗΡΙΑΚΗ Α.Ε.Π.Ε.Υ.</b>				a			a			
ΠΑΝΕΠΙΣΤΗΜΙΟΥ 39 39, ΑΘΗΝΑ		2103364300								
<b>ΛΕΩΝ ΔΕΠΟΛΑΣ ΧΡΗΜΑΤΙΣΤΗΡΙΑΚΗ Α.Ε.Π.Ε.Υ.</b>				a		a	a			
ΧΡΗΣΤΟΥ ΛΑΔΑ 1 1, ΑΘΗΝΑ		2103213276 -28								
<b>Ν. ΧΡΥΣΟΧΟΙΔΗΣ ΧΡΗΜΑΤΙΣΤΗΡΙΑΚΗ Α.Ε.Π.Ε.Υ</b>				a			a			a
ΣΟΦΟΚΛΕΟΥΣ 7-9 7-9, ΑΘΗΝΑ		2103213913								
<b>ΠΑΝΤΕΛΑΚΗΣ ΧΡΗΜΑΤΙΣΤΗΡΙΑΚΗ Α.Ε.Π.Ε.Υ</b>				a		a	a	a		
ΕΘΝΙΚΗΣ ΑΝΤΙΣΤΑΣΕΩΣ 57, ΚΤΙΡΙΟ Β 57, ΧΑΛΑΝΔΡΙ		2106965000								
<b>ΠΕΙΡΑΙΩΣ ΜΟΝΟΠΡΟΣΩΠΗ Α.Ε.Π.Ε.Υ.</b>				a		a	a	a		a
ΣΤΑΔΙΟΥ 10 10, ΑΘΗΝΑ		2103354100								
<b>ΠΗΓΑΣΟΣ ΧΡΗΜΑΤΙΣΤΗΡΙΑΚΗ Α.Ε.Π.Ε.Υ.</b>				a			a			
ΒΑΛΛΩΡΙΤΟΥ 17 & ΑΜΕΡΙΚΗΣ 17 , ΑΘΗΝΑ		2103670700								
<b>ΣΤ. ΕΜ. ΛΑΥΡΕΝΤΑΚΗΣ ΧΡΗΜΑΤΙΣΤΗΡΙΑΚΗ Α.Ε.Π.Ε.Υ.</b>				a			a			
ΣΟΦΟΚΛΕΟΥΣ 7-9 7-9, ΑΘΗΝΑ		2103213336								
<b>ΤΡΑΠΕΖΑ EUROBANK ΑΕ</b>									a	
ΟΘΩΝΟΣ 8 , ΑΘΗΝΑ		2103337000								
<b>ΤΡΑΠΕΖΑ ΟΡΤΙΜΑ BANK Α.Ε.</b>				a		a	a	a	a	
ΑΙΓΙΑΛΕΙΑΣ 32 & ΠΑΡΑΔΕΙΣΟΥ 32 , ΜΑΡΟΥΣΙ		2108173663								
<b>ΤΡΑΠΕΖΑ ΠΕΙΡΑΙΩΣ ΑΝΩΝΥΜΟΣ ΕΤΑΙΡΕΙΑ</b>				a			a		a	
ΑΜΕΡΙΚΗΣ 4 , ΑΘΗΝΑ		2103335000								

**Πίνακας Μετοχών Υπό Ειδική Διαπραγμάτευση**

Χρεόγραφο	Κατηγορία Διαπραγμάτευσης
Ειδικός Διαπραγματευτής	Έναρξη Ειδικής Διαπραγμάτευσης
<b>MLS ΠΛΗΡΟΦΟΡΙΚΗ (ΚΟ)</b>	<b>Κατάσταση σε Αναστολή</b>
ΠΕΙΡΑΙΩΣ ΜΟΝΟΠΡΟΣΩΠΗ Α.Ε.Π.Ε.Υ.	01/08/2019
<b>ALPHA ETF FTSE Athex Large Cap</b>	<b>Διαπραγματεύσιμα Αμοιβαία Κεφάλαια (Δ.Α.Κ.)</b>
ΑΛΦΑ FINANCE ΜΟΝΟΠΡΟΣΩΠΗ ΑΕΠΕΥ	02/01/1900
ΕΘΝΙΚΗ ΧΡΗΜΑΤΙΣΤΗΡΙΑΚΗ ΜΟΝΟΠΡΟΣΩΠΗ ΑΕΠΕΥ	02/01/1900
<b>ALPHA TRUST (ΚΟ)</b>	<b>Κύρια Αγορά</b>
ΛΕΩΝ ΔΕΠΟΛΑΣ ΧΡΗΜΑΤΙΣΤΗΡΙΑΚΗ Α.Ε.Π.Ε.Υ.	04/01/2021
<b>ALPHA ΥΠΗΡΕΣΙΩΝ ΣΥΜΜ (ΚΟ)</b>	<b>Κύρια Αγορά</b>
EUROBANK EQUITIES ΜΟΝΟΠΡΟΣΩΠΗ Α.Ε.Π.Ε.Υ.	22/10/2006
MERIT ΧΡΗΜΑΤΙΣΤΗΡΙΑΚΗ Α.Ε.Π.Ε.Υ.	03/09/2012
ΑΛΦΑ FINANCE ΜΟΝΟΠΡΟΣΩΠΗ ΑΕΠΕΥ	29/02/2016
ΕΘΝΙΚΗ ΧΡΗΜΑΤΙΣΤΗΡΙΑΚΗ ΜΟΝΟΠΡΟΣΩΠΗ ΑΕΠΕΥ	02/01/1900
ΕΛΛΗΝΟΑΜΕΡΙΚΑΝΙΚΗ ΧΡΗΜΑΤΙΣΤΗΡΙΑΚΗ ΑΕΠΕΥ	25/07/2014
ΛΕΩΝ ΔΕΠΟΛΑΣ ΧΡΗΜΑΤΙΣΤΗΡΙΑΚΗ Α.Ε.Π.Ε.Υ.	04/01/2016
ΠΕΙΡΑΙΩΣ ΜΟΝΟΠΡΟΣΩΠΗ Α.Ε.Π.Ε.Υ.	28/05/2009
<b>ΑΤΤΙΚΑ BANK Α.Τ.Ε. (ΚΟ)</b>	<b>Κύρια Αγορά</b>
EUROXX ΧΡΗΜΑΤΙΣΤΗΡΙΑΚΗ Α.Ε.Π.Ε.Υ.	22/01/2016
<b>ΑΥΤΟHELLAS (ΚΟ)</b>	<b>Κύρια Αγορά</b>
EUROXX ΧΡΗΜΑΤΙΣΤΗΡΙΑΚΗ Α.Ε.Π.Ε.Υ.	02/07/2018
ΑΛΦΑ FINANCE ΜΟΝΟΠΡΟΣΩΠΗ ΑΕΠΕΥ	01/07/2019
<b>AVE (ΚΟ)</b>	<b>Κύρια Αγορά</b>
EUROXX ΧΡΗΜΑΤΙΣΤΗΡΙΑΚΗ Α.Ε.Π.Ε.Υ.	05/06/2020
<b>BRIQ PROPERTIES (ΚΟ)</b>	<b>Κύρια Αγορά</b>
EUROBANK EQUITIES ΜΟΝΟΠΡΟΣΩΠΗ Α.Ε.Π.Ε.Υ.	09/09/2019
ΛΕΩΝ ΔΕΠΟΛΑΣ ΧΡΗΜΑΤΙΣΤΗΡΙΑΚΗ Α.Ε.Π.Ε.Υ.	22/02/2021
<b>CENERGY HOLDINGS (ΚΑ)</b>	<b>Κύρια Αγορά</b>
EUROBANK EQUITIES ΜΟΝΟΠΡΟΣΩΠΗ Α.Ε.Π.Ε.Υ.	02/01/2016
ΑΛΦΑ FINANCE ΜΟΝΟΠΡΟΣΩΠΗ ΑΕΠΕΥ	02/01/2016
ΤΡΑΠΕΖΑ ΟΡΤΙΜΑ BANK Α.Ε.	14/03/2022
<b>CNL CAPITAL (ΚΟ)</b>	<b>Κύρια Αγορά</b>
MERIT ΧΡΗΜΑΤΙΣΤΗΡΙΑΚΗ Α.Ε.Π.Ε.Υ.	01/10/2018
<b>COCA-COLA HBC AG (ΚΟ)</b>	<b>Κύρια Αγορά</b>
ΒΕΤΑ ΧΡΗΜΑΤΙΣΤΗΡΙΑΚΗ Α.Ε.Π.Ε.Υ.	08/03/2021
ΕΘΝΙΚΗ ΧΡΗΜΑΤΙΣΤΗΡΙΑΚΗ ΜΟΝΟΠΡΟΣΩΠΗ ΑΕΠΕΥ	02/01/1900
ΠΕΙΡΑΙΩΣ ΜΟΝΟΠΡΟΣΩΠΗ Α.Ε.Π.Ε.Υ.	04/05/2015
<b>DIMAND (ΚΟ)</b>	<b>Κύρια Αγορά</b>
EUROBANK EQUITIES ΜΟΝΟΠΡΟΣΩΠΗ Α.Ε.Π.Ε.Υ.	08/08/2022
ΑΛΦΑ FINANCE ΜΟΝΟΠΡΟΣΩΠΗ ΑΕΠΕΥ	08/08/2022
<b>EUROBANK HOLDINGS (ΚΟ)</b>	<b>Κύρια Αγορά</b>
EUROBANK EQUITIES ΜΟΝΟΠΡΟΣΩΠΗ Α.Ε.Π.Ε.Υ.	01/06/2012
MERIT ΧΡΗΜΑΤΙΣΤΗΡΙΑΚΗ Α.Ε.Π.Ε.Υ.	06/11/2017
ΑΛΦΑ FINANCE ΜΟΝΟΠΡΟΣΩΠΗ ΑΕΠΕΥ	09/01/2006
ΕΘΝΙΚΗ ΧΡΗΜΑΤΙΣΤΗΡΙΑΚΗ ΜΟΝΟΠΡΟΣΩΠΗ ΑΕΠΕΥ	02/01/1900
ΕΛΛΗΝΟΑΜΕΡΙΚΑΝΙΚΗ ΧΡΗΜΑΤΙΣΤΗΡΙΑΚΗ ΑΕΠΕΥ	25/07/2014
ΛΕΩΝ ΔΕΠΟΛΑΣ ΧΡΗΜΑΤΙΣΤΗΡΙΑΚΗ Α.Ε.Π.Ε.Υ.	30/11/2018
ΠΕΙΡΑΙΩΣ ΜΟΝΟΠΡΟΣΩΠΗ Α.Ε.Π.Ε.Υ.	28/09/2009
<b>FOURLIS ΣΥΜΜΕΤΟΧΩΝ (ΚΟ)</b>	<b>Κύρια Αγορά</b>
EUROBANK EQUITIES ΜΟΝΟΠΡΟΣΩΠΗ Α.Ε.Π.Ε.Υ.	01/12/2016
ΠΕΙΡΑΙΩΣ ΜΟΝΟΠΡΟΣΩΠΗ Α.Ε.Π.Ε.Υ.	06/03/2017
<b>HELLENIQ ENERGY (ΚΟ)</b>	<b>Κύρια Αγορά</b>
ΕΛΛΗΝΟΑΜΕΡΙΚΑΝΙΚΗ ΧΡΗΜΑΤΙΣΤΗΡΙΑΚΗ ΑΕΠΕΥ	14/09/2015
ΠΕΙΡΑΙΩΣ ΜΟΝΟΠΡΟΣΩΠΗ Α.Ε.Π.Ε.Υ.	20/03/2017
<b>IDEAL HOLDINGS (ΚΟ)</b>	<b>Κύρια Αγορά</b>
EUROBANK EQUITIES ΜΟΝΟΠΡΟΣΩΠΗ Α.Ε.Π.Ε.Υ.	07/06/2021
ΠΕΙΡΑΙΩΣ ΜΟΝΟΠΡΟΣΩΠΗ Α.Ε.Π.Ε.Υ.	07/06/2021
<b>INFORM Π. ΛΥΚΟΣ (ΚΟ)</b>	<b>Κύρια Αγορά</b>
ΒΕΤΑ ΧΡΗΜΑΤΙΣΤΗΡΙΑΚΗ Α.Ε.Π.Ε.Υ.	31/01/2022
<b>INTERCONTINENTAL (ΚΟ)</b>	<b>Κύρια Αγορά</b>
ΛΕΩΝ ΔΕΠΟΛΑΣ ΧΡΗΜΑΤΙΣΤΗΡΙΑΚΗ Α.Ε.Π.Ε.Υ.	03/06/2019
<b>INTRAKAT (ΚΟ)</b>	<b>Κύρια Αγορά</b>
ΠΑΝΤΕΛΑΚΗΣ ΧΡΗΜΑΤΙΣΤΗΡΙΑΚΗ Α.Ε.Π.Ε.Υ.	10/10/2022
<b>JUMBO (ΚΟ)</b>	<b>Κύρια Αγορά</b>
ΒΕΤΑ ΧΡΗΜΑΤΙΣΤΗΡΙΑΚΗ Α.Ε.Π.Ε.Υ.	01/02/2021
EUROBANK EQUITIES ΜΟΝΟΠΡΟΣΩΠΗ Α.Ε.Π.Ε.Υ.	25/05/2020
MERIT ΧΡΗΜΑΤΙΣΤΗΡΙΑΚΗ Α.Ε.Π.Ε.Υ.	06/11/2017
ΠΕΙΡΑΙΩΣ ΜΟΝΟΠΡΟΣΩΠΗ Α.Ε.Π.Ε.Υ.	06/03/2017

**Πίνακας Μετοχών Υπό Ειδική Διαπραγμάτευση**

Χρεόγραφο	Κατηγορία Διαπραγμάτευσης
Ειδικός Διαπραγματευτής	Έναρξη Ειδικής Διαπραγμάτευσης
<b>LAMDA DEVELOPMENT(ΚΟ)</b>	<b>Κύρια Αγορά</b>
EUROBANK EQUITIES ΜΟΝΟΠΡΟΣΩΠΗ Α.Ε.Π.Ε.Υ.	08/12/2014
ΠΑΝΤΕΛΑΚΗΣ ΧΡΗΜΑΤΙΣΤΗΡΙΑΚΗ Α.Ε.Π.Ε.Υ	06/11/2017
ΠΕΙΡΑΙΩΣ ΜΟΝΟΠΡΟΣΩΠΗ Α.Ε.Π.Ε.Υ.	29/06/2017
<b>MARFIN INVESTMENT GROUP (ΚΟ)</b>	<b>Κύρια Αγορά</b>
EUROBANK EQUITIES ΜΟΝΟΠΡΟΣΩΠΗ Α.Ε.Π.Ε.Υ.	23/03/2015
ΠΕΙΡΑΙΩΣ ΜΟΝΟΠΡΟΣΩΠΗ Α.Ε.Π.Ε.Υ.	02/02/2009
<b>PREMIA (ΚΟ)</b>	<b>Κύρια Αγορά</b>
ΒΕΤΑ ΧΡΗΜΑΤΙΣΤΗΡΙΑΚΗ Α.Ε.Π.Ε.Υ.	01/06/2021
ΠΑΝΤΕΛΑΚΗΣ ΧΡΗΜΑΤΙΣΤΗΡΙΑΚΗ Α.Ε.Π.Ε.Υ	23/12/2021
<b>PROFILE (ΚΟ)</b>	<b>Κύρια Αγορά</b>
ΠΑΝΤΕΛΑΚΗΣ ΧΡΗΜΑΤΙΣΤΗΡΙΑΚΗ Α.Ε.Π.Ε.Υ	01/07/2019
<b>QUEST ΣΥΜΜΕΤΟΧΩΝ (ΚΟ)</b>	<b>Κύρια Αγορά</b>
ΒΕΤΑ ΧΡΗΜΑΤΙΣΤΗΡΙΑΚΗ Α.Ε.Π.Ε.Υ.	26/03/2018
EUROBANK EQUITIES ΜΟΝΟΠΡΟΣΩΠΗ Α.Ε.Π.Ε.Υ.	28/01/2019
<b>TITAN CEMENT (ΚΑ)</b>	<b>Κύρια Αγορά</b>
ΒΕΤΑ ΧΡΗΜΑΤΙΣΤΗΡΙΑΚΗ Α.Ε.Π.Ε.Υ.	01/02/2021
EUROBANK EQUITIES ΜΟΝΟΠΡΟΣΩΠΗ Α.Ε.Π.Ε.Υ.	06/11/2019
ΠΕΙΡΑΙΩΣ ΜΟΝΟΠΡΟΣΩΠΗ Α.Ε.Π.Ε.Υ.	18/01/2021
<b>UNIBIOS (ΚΟ)</b>	<b>Κύρια Αγορά</b>
ΛΕΩΝ ΔΕΠΟΛΑΣ ΧΡΗΜΑΤΙΣΤΗΡΙΑΚΗ Α.Ε.Π.Ε.Υ.	01/02/2021
<b>VISIONALCO SA/ΝΥ (ΚΑ)</b>	<b>Κύρια Αγορά</b>
EUROBANK EQUITIES ΜΟΝΟΠΡΟΣΩΠΗ Α.Ε.Π.Ε.Υ.	04/03/2014
MERIT ΧΡΗΜΑΤΙΣΤΗΡΙΑΚΗ Α.Ε.Π.Ε.Υ.	17/03/2014
ΑΛΦΑ FINANCE ΜΟΝΟΠΡΟΣΩΠΗ ΑΕΠΕΥ	11/03/2008
<b>ΑΒΑΞ Α.Ε. (ΚΟ)</b>	<b>Κύρια Αγορά</b>
EUROBANK EQUITIES ΜΟΝΟΠΡΟΣΩΠΗ Α.Ε.Π.Ε.Υ.	14/12/2015
ΠΕΙΡΑΙΩΣ ΜΟΝΟΠΡΟΣΩΠΗ Α.Ε.Π.Ε.Υ.	01/02/2021
<b>ΑΔΜΗΕ ΣΥΜΜΕΤΟΧΩΝ Α.Ε. (ΚΟ)</b>	<b>Κύρια Αγορά</b>
EUROBANK EQUITIES ΜΟΝΟΠΡΟΣΩΠΗ Α.Ε.Π.Ε.Υ.	24/05/2021
ΕΛΛΗΝΟΑΜΕΡΙΚΑΝΙΚΗ ΧΡΗΜΑΤΙΣΤΗΡΙΑΚΗ ΑΕΠΕΥ	09/03/2020
ΠΕΙΡΑΙΩΣ ΜΟΝΟΠΡΟΣΩΠΗ Α.Ε.Π.Ε.Υ.	29/06/2017
<b>ΑΕΡΟΠΟΡΙΑ ΑΙΓΑΙΟΥ (ΚΟ)</b>	<b>Κύρια Αγορά</b>
EUROBANK EQUITIES ΜΟΝΟΠΡΟΣΩΠΗ Α.Ε.Π.Ε.Υ.	22/09/2020
<b>ΑΝΔΡΟΜΕΔΑ ΑΕΕΧ (ΚΟ)</b>	<b>Κύρια Αγορά</b>
ΒΕΤΑ ΧΡΗΜΑΤΙΣΤΗΡΙΑΚΗ Α.Ε.Π.Ε.Υ.	15/02/2021
<b>ΓΕΚ ΤΕΡΝΑ (ΚΟ)</b>	<b>Κύρια Αγορά</b>
ΒΕΤΑ ΧΡΗΜΑΤΙΣΤΗΡΙΑΚΗ Α.Ε.Π.Ε.Υ.	08/03/2021
EUROBANK EQUITIES ΜΟΝΟΠΡΟΣΩΠΗ Α.Ε.Π.Ε.Υ.	24/05/2021
ΠΕΙΡΑΙΩΣ ΜΟΝΟΠΡΟΣΩΠΗ Α.Ε.Π.Ε.Υ.	29/08/2019
<b>ΔΕΗ (ΚΟ)</b>	<b>Κύρια Αγορά</b>
ΒΕΤΑ ΧΡΗΜΑΤΙΣΤΗΡΙΑΚΗ Α.Ε.Π.Ε.Υ.	01/02/2021
EUROBANK EQUITIES ΜΟΝΟΠΡΟΣΩΠΗ Α.Ε.Π.Ε.Υ.	22/10/2006
MERIT ΧΡΗΜΑΤΙΣΤΗΡΙΑΚΗ Α.Ε.Π.Ε.Υ.	06/11/2017
ΑΛΦΑ FINANCE ΜΟΝΟΠΡΟΣΩΠΗ ΑΕΠΕΥ	09/01/2006
ΕΘΝΙΚΗ ΧΡΗΜΑΤΙΣΤΗΡΙΑΚΗ ΜΟΝΟΠΡΟΣΩΠΗ ΑΕΠΕΥ	02/01/1900
ΕΛΛΗΝΟΑΜΕΡΙΚΑΝΙΚΗ ΧΡΗΜΑΤΙΣΤΗΡΙΑΚΗ ΑΕΠΕΥ	01/09/2014
ΠΕΙΡΑΙΩΣ ΜΟΝΟΠΡΟΣΩΠΗ Α.Ε.Π.Ε.Υ.	28/09/2009
<b>ΕΘΝΙΚΗ ΤΡΑΠΕΖΑ (ΚΟ)</b>	<b>Κύρια Αγορά</b>
EUROBANK EQUITIES ΜΟΝΟΠΡΟΣΩΠΗ Α.Ε.Π.Ε.Υ.	22/10/2006
MERIT ΧΡΗΜΑΤΙΣΤΗΡΙΑΚΗ Α.Ε.Π.Ε.Υ.	03/09/2012
ΑΛΦΑ FINANCE ΜΟΝΟΠΡΟΣΩΠΗ ΑΕΠΕΥ	09/01/2006
ΕΘΝΙΚΗ ΧΡΗΜΑΤΙΣΤΗΡΙΑΚΗ ΜΟΝΟΠΡΟΣΩΠΗ ΑΕΠΕΥ	02/01/1900
ΕΛΛΗΝΟΑΜΕΡΙΚΑΝΙΚΗ ΧΡΗΜΑΤΙΣΤΗΡΙΑΚΗ ΑΕΠΕΥ	25/07/2014
ΛΕΩΝ ΔΕΠΟΛΑΣ ΧΡΗΜΑΤΙΣΤΗΡΙΑΚΗ Α.Ε.Π.Ε.Υ.	20/05/2015
ΠΕΙΡΑΙΩΣ ΜΟΝΟΠΡΟΣΩΠΗ Α.Ε.Π.Ε.Υ.	08/09/2008
<b>ΕΚΤΕΡ (ΚΟ)</b>	<b>Κύρια Αγορά</b>
ΒΕΤΑ ΧΡΗΜΑΤΙΣΤΗΡΙΑΚΗ Α.Ε.Π.Ε.Υ.	26/09/2022
EUROBANK EQUITIES ΜΟΝΟΠΡΟΣΩΠΗ Α.Ε.Π.Ε.Υ.	16/10/2017
ΛΕΩΝ ΔΕΠΟΛΑΣ ΧΡΗΜΑΤΙΣΤΗΡΙΑΚΗ Α.Ε.Π.Ε.Υ.	21/05/2018
<b>ΕΛΑΣΤΡΟΝ (ΚΟ)</b>	<b>Κύρια Αγορά</b>
ΛΕΩΝ ΔΕΠΟΛΑΣ ΧΡΗΜΑΤΙΣΤΗΡΙΑΚΗ Α.Ε.Π.Ε.Υ.	20/02/2017
<b>ΕΛΒΑΛΧΑΛΚΟΡ (ΚΟ)</b>	<b>Κύρια Αγορά</b>
EUROBANK EQUITIES ΜΟΝΟΠΡΟΣΩΠΗ Α.Ε.Π.Ε.Υ.	07/05/2018
ΑΛΦΑ FINANCE ΜΟΝΟΠΡΟΣΩΠΗ ΑΕΠΕΥ	07/05/2018

**Πίνακας Μετοχών Υπό Ειδική Διαπραγμάτευση**

Χρεόγραφο	Κατηγορία Διαπραγμάτευσης
Ειδικός Διαπραγματευτής	Έναρξη Ειδικής Διαπραγμάτευσης
<b>ΕΛΛΑΚΤΩΡ (ΚΟ)</b>	<b>Κύρια Αγορά</b>
EUROBANK EQUITIES ΜΟΝΟΠΡΟΣΩΠΗ Α.Ε.Π.Ε.Υ.	01/06/2012
EUROXX ΧΡΗΜΑΤΙΣΤΗΡΙΑΚΗ Α.Ε.Π.Ε.Υ.	24/09/2018
ΑΛΦΑ FINANCE ΜΟΝΟΠΡΟΣΩΠΗ ΑΕΠΕΥ	18/03/2019
ΕΘΝΙΚΗ ΧΡΗΜΑΤΙΣΤΗΡΙΑΚΗ ΜΟΝΟΠΡΟΣΩΠΗ ΑΕΠΕΥ	02/01/1900
ΠΕΙΡΑΙΩΣ ΜΟΝΟΠΡΟΣΩΠΗ Α.Ε.Π.Ε.Υ.	22/10/2018
<b>ΕΛΛΗΝ ΧΡΗΜΑΤΙΣΤΗΡΙΑ-Χ.Α. (ΚΟ)</b>	<b>Κύρια Αγορά</b>
ΕΘΝΙΚΗ ΧΡΗΜΑΤΙΣΤΗΡΙΑΚΗ ΜΟΝΟΠΡΟΣΩΠΗ ΑΕΠΕΥ	02/01/1900
ΕΛΛΗΝΟΑΜΕΡΙΚΑΝΙΚΗ ΧΡΗΜΑΤΙΣΤΗΡΙΑΚΗ ΑΕΠΕΥ	01/09/2014
ΠΕΙΡΑΙΩΣ ΜΟΝΟΠΡΟΣΩΠΗ Α.Ε.Π.Ε.Υ.	04/05/2015
<b>ΕΛΤΟΝ (ΚΟ)</b>	<b>Κύρια Αγορά</b>
ΒΕΤΑ ΧΡΗΜΑΤΙΣΤΗΡΙΑΚΗ Α.Ε.Π.Ε.Υ.	03/09/2012
ΛΕΩΝ ΔΕΠΟΛΑΣ ΧΡΗΜΑΤΙΣΤΗΡΙΑΚΗ Α.Ε.Π.Ε.Υ.	01/04/2019
<b>ΕΝΤΕΡΣΟΦΤ (ΚΟ)</b>	<b>Κύρια Αγορά</b>
EUROBANK EQUITIES ΜΟΝΟΠΡΟΣΩΠΗ Α.Ε.Π.Ε.Υ.	22/06/2020
<b>ΕΥΔΑΠ (ΚΟ)</b>	<b>Κύρια Αγορά</b>
EUROBANK EQUITIES ΜΟΝΟΠΡΟΣΩΠΗ Α.Ε.Π.Ε.Υ.	10/06/2019
ΑΛΦΑ FINANCE ΜΟΝΟΠΡΟΣΩΠΗ ΑΕΠΕΥ	27/01/2020
<b>ΙΝΤΕΡΓΟΥΝΤ-ΞΥΛΕΜΠΟΡΙΑ (ΚΟ)</b>	<b>Κύρια Αγορά</b>
EUROBANK EQUITIES ΜΟΝΟΠΡΟΣΩΠΗ Α.Ε.Π.Ε.Υ.	05/07/2021
ΠΑΝΤΕΛΑΚΗΣ ΧΡΗΜΑΤΙΣΤΗΡΙΑΚΗ Α.Ε.Π.Ε.Υ.	01/07/2021
<b>ΙΝΤΕΡΛΑΪΦ (ΚΟ)</b>	<b>Κύρια Αγορά</b>
ΒΕΤΑ ΧΡΗΜΑΤΙΣΤΗΡΙΑΚΗ Α.Ε.Π.Ε.Υ.	24/10/2022
<b>ΚΛΟΥΚΙΝΑΣ - ΛΑΠΠΑΣ (ΚΟ)</b>	<b>Κύρια Αγορά</b>
ΒΕΤΑ ΧΡΗΜΑΤΙΣΤΗΡΙΑΚΗ Α.Ε.Π.Ε.Υ.	22/09/2014
<b>ΚΡΙ - ΚΡΙ (ΚΟ)</b>	<b>Κύρια Αγορά</b>
EUROBANK EQUITIES ΜΟΝΟΠΡΟΣΩΠΗ Α.Ε.Π.Ε.Υ.	07/05/2018
ΛΕΩΝ ΔΕΠΟΛΑΣ ΧΡΗΜΑΤΙΣΤΗΡΙΑΚΗ Α.Ε.Π.Ε.Υ.	16/01/2017
<b>ΛΑΜΨΑ (ΚΟ)</b>	<b>Κύρια Αγορά</b>
ΛΕΩΝ ΔΕΠΟΛΑΣ ΧΡΗΜΑΤΙΣΤΗΡΙΑΚΗ Α.Ε.Π.Ε.Υ.	16/01/2017
<b>ΜΟΤΟΡ ΟΪΛ (ΚΟ)</b>	<b>Κύρια Αγορά</b>
ΒΕΤΑ ΧΡΗΜΑΤΙΣΤΗΡΙΑΚΗ Α.Ε.Π.Ε.Υ.	08/03/2021
EUROBANK EQUITIES ΜΟΝΟΠΡΟΣΩΠΗ Α.Ε.Π.Ε.Υ.	22/10/2006
MERIT ΧΡΗΜΑΤΙΣΤΗΡΙΑΚΗ Α.Ε.Π.Ε.Υ.	25/02/2019
ΕΘΝΙΚΗ ΧΡΗΜΑΤΙΣΤΗΡΙΑΚΗ ΜΟΝΟΠΡΟΣΩΠΗ ΑΕΠΕΥ	02/01/1900
ΛΕΩΝ ΔΕΠΟΛΑΣ ΧΡΗΜΑΤΙΣΤΗΡΙΑΚΗ Α.Ε.Π.Ε.Υ.	01/04/2019
ΠΕΙΡΑΙΩΣ ΜΟΝΟΠΡΟΣΩΠΗ Α.Ε.Π.Ε.Υ.	04/05/2015
<b>ΜΠΛΕ ΚΕΔΡΟΣ (ΚΟ)</b>	<b>Κύρια Αγορά</b>
MERIT ΧΡΗΜΑΤΙΣΤΗΡΙΑΚΗ Α.Ε.Π.Ε.Υ.	30/09/2022
<b>ΜΥΤΙΑΗΝΑΙΟΣ (ΚΟ)</b>	<b>Κύρια Αγορά</b>
ΒΕΤΑ ΧΡΗΜΑΤΙΣΤΗΡΙΑΚΗ Α.Ε.Π.Ε.Υ.	11/04/2022
EUROBANK EQUITIES ΜΟΝΟΠΡΟΣΩΠΗ Α.Ε.Π.Ε.Υ.	20/09/2017
MERIT ΧΡΗΜΑΤΙΣΤΗΡΙΑΚΗ Α.Ε.Π.Ε.Υ.	25/02/2019
ΑΛΦΑ FINANCE ΜΟΝΟΠΡΟΣΩΠΗ ΑΕΠΕΥ	15/04/2019
ΕΘΝΙΚΗ ΧΡΗΜΑΤΙΣΤΗΡΙΑΚΗ ΜΟΝΟΠΡΟΣΩΠΗ ΑΕΠΕΥ	02/01/1900
ΠΕΙΡΑΙΩΣ ΜΟΝΟΠΡΟΣΩΠΗ Α.Ε.Π.Ε.Υ.	04/05/2015
<b>ΟΛΠ (ΚΟ)</b>	<b>Κύρια Αγορά</b>
EUROBANK EQUITIES ΜΟΝΟΠΡΟΣΩΠΗ Α.Ε.Π.Ε.Υ.	06/02/2019
<b>ΟΠΑΠ (ΚΟ)</b>	<b>Κύρια Αγορά</b>
ΒΕΤΑ ΧΡΗΜΑΤΙΣΤΗΡΙΑΚΗ Α.Ε.Π.Ε.Υ.	11/04/2022
EUROBANK EQUITIES ΜΟΝΟΠΡΟΣΩΠΗ Α.Ε.Π.Ε.Υ.	22/10/2006
MERIT ΧΡΗΜΑΤΙΣΤΗΡΙΑΚΗ Α.Ε.Π.Ε.Υ.	20/03/2017
ΑΛΦΑ FINANCE ΜΟΝΟΠΡΟΣΩΠΗ ΑΕΠΕΥ	09/01/2006
ΕΘΝΙΚΗ ΧΡΗΜΑΤΙΣΤΗΡΙΑΚΗ ΜΟΝΟΠΡΟΣΩΠΗ ΑΕΠΕΥ	02/01/1900
ΕΛΛΗΝΟΑΜΕΡΙΚΑΝΙΚΗ ΧΡΗΜΑΤΙΣΤΗΡΙΑΚΗ ΑΕΠΕΥ	25/07/2014
ΠΕΙΡΑΙΩΣ ΜΟΝΟΠΡΟΣΩΠΗ Α.Ε.Π.Ε.Υ.	04/05/2015
<b>ΟΤΕ (ΚΟ)</b>	<b>Κύρια Αγορά</b>
ΒΕΤΑ ΧΡΗΜΑΤΙΣΤΗΡΙΑΚΗ Α.Ε.Π.Ε.Υ.	11/04/2022
EUROBANK EQUITIES ΜΟΝΟΠΡΟΣΩΠΗ Α.Ε.Π.Ε.Υ.	22/10/2006
MERIT ΧΡΗΜΑΤΙΣΤΗΡΙΑΚΗ Α.Ε.Π.Ε.Υ.	20/03/2017
ΑΛΦΑ FINANCE ΜΟΝΟΠΡΟΣΩΠΗ ΑΕΠΕΥ	09/01/2006
ΕΘΝΙΚΗ ΧΡΗΜΑΤΙΣΤΗΡΙΑΚΗ ΜΟΝΟΠΡΟΣΩΠΗ ΑΕΠΕΥ	02/01/1900
ΕΛΛΗΝΟΑΜΕΡΙΚΑΝΙΚΗ ΧΡΗΜΑΤΙΣΤΗΡΙΑΚΗ ΑΕΠΕΥ	25/07/2014
ΛΕΩΝ ΔΕΠΟΛΑΣ ΧΡΗΜΑΤΙΣΤΗΡΙΑΚΗ Α.Ε.Π.Ε.Υ.	20/04/2015
ΠΕΙΡΑΙΩΣ ΜΟΝΟΠΡΟΣΩΠΗ Α.Ε.Π.Ε.Υ.	08/09/2008
<b>ΠΑΠΟΥΤΣΑΝΗΣ (ΚΟ)</b>	<b>Κύρια Αγορά</b>
ΒΕΤΑ ΧΡΗΜΑΤΙΣΤΗΡΙΑΚΗ Α.Ε.Π.Ε.Υ.	25/11/2013
EUROBANK EQUITIES ΜΟΝΟΠΡΟΣΩΠΗ Α.Ε.Π.Ε.Υ.	06/12/2021

**Πίνακας Μετοχών Υπό Ειδική Διαπραγμάτευση**

Χρεόγραφο	Κατηγορία Διαπραγμάτευσης
Ειδικός Διαπραγματευτής	Έναρξη Ειδικής Διαπραγμάτευσης
<b>ΠΕΙΡΑΙΩΣ FINANCIAL HOLD (ΚΟ)</b>	<b>Κύρια Αγορά</b>
EUROBANK EQUITIES ΜΟΝΟΠΡΟΣΩΠΗ Α.Ε.Π.Ε.Υ.	22/10/2006
EUROXX ΧΡΗΜΑΤΙΣΤΗΡΙΑΚΗ Α.Ε.Π.Ε.Υ.	15/02/2016
MERIT ΧΡΗΜΑΤΙΣΤΗΡΙΑΚΗ Α.Ε.Π.Ε.Υ.	16/09/2013
ΑΛΦΑ FINANCE ΜΟΝΟΠΡΟΣΩΠΗ ΑΕΠΕΥ	15/04/2019
ΕΘΝΙΚΗ ΧΡΗΜΑΤΙΣΤΗΡΙΑΚΗ ΜΟΝΟΠΡΟΣΩΠΗ ΑΕΠΕΥ	02/01/1900
ΕΛΛΗΝΟΑΜΕΡΙΚΑΝΙΚΗ ΧΡΗΜΑΤΙΣΤΗΡΙΑΚΗ ΑΕΠΕΥ	25/07/2014
ΛΕΩΝ ΔΕΠΟΛΑΣ ΧΡΗΜΑΤΙΣΤΗΡΙΑΚΗ Α.Ε.Π.Ε.Υ.	30/11/2018
ΠΕΙΡΑΙΩΣ ΜΟΝΟΠΡΟΣΩΠΗ Α.Ε.Π.Ε.Υ.	16/02/2009
<b>ΠΕΤΡΟΠΟΥΛΟΣ ΠΕΤΡΟΣ (ΚΟ)</b>	<b>Κύρια Αγορά</b>
EUROBANK EQUITIES ΜΟΝΟΠΡΟΣΩΠΗ Α.Ε.Π.Ε.Υ.	01/04/2019
ΠΑΝΤΕΛΑΚΗΣ ΧΡΗΜΑΤΙΣΤΗΡΙΑΚΗ Α.Ε.Π.Ε.Υ.	16/03/2020
<b>ΠΛΑΙΣΙΟ COMPUTERS (ΚΟ)</b>	<b>Κύρια Αγορά</b>
EUROBANK EQUITIES ΜΟΝΟΠΡΟΣΩΠΗ Α.Ε.Π.Ε.Υ.	02/03/2015
<b>ΠΛΑΣΤΙΚΑ ΘΡΑΚΗΣ (ΚΟ)</b>	<b>Κύρια Αγορά</b>
EUROBANK EQUITIES ΜΟΝΟΠΡΟΣΩΠΗ Α.Ε.Π.Ε.Υ.	26/03/2018
ΑΛΦΑ FINANCE ΜΟΝΟΠΡΟΣΩΠΗ ΑΕΠΕΥ	26/03/2018
<b>ΣΑΡΑΝΤΗΣ ΓΡ. (ΚΟ)</b>	<b>Κύρια Αγορά</b>
ΒΕΤΑ ΧΡΗΜΑΤΙΣΤΗΡΙΑΚΗ Α.Ε.Π.Ε.Υ.	14/05/2012
EUROBANK EQUITIES ΜΟΝΟΠΡΟΣΩΠΗ Α.Ε.Π.Ε.Υ.	24/10/2016
<b>ΣΙΔΑΜΑ ΜΕΤΑΛΛΟΥΡΓΙΚΗ (ΚΟ)</b>	<b>Κύρια Αγορά</b>
ΛΕΩΝ ΔΕΠΟΛΑΣ ΧΡΗΜΑΤΙΣΤΗΡΙΑΚΗ Α.Ε.Π.Ε.Υ.	06/06/2022
<b>ΤΕΡΝΑ ΕΝΕΡΓΕΙΑΚΗ (ΚΟ)</b>	<b>Κύρια Αγορά</b>
EUROBANK EQUITIES ΜΟΝΟΠΡΟΣΩΠΗ Α.Ε.Π.Ε.Υ.	24/05/2021
ΠΕΙΡΑΙΩΣ ΜΟΝΟΠΡΟΣΩΠΗ Α.Ε.Π.Ε.Υ.	09/12/2019
<b>ΤΕΧΝΙΚΗ ΟΛΥΜΠΙΑΚΗ (ΚΟ)</b>	<b>Κύρια Αγορά</b>
ΒΕΤΑ ΧΡΗΜΑΤΙΣΤΗΡΙΑΚΗ Α.Ε.Π.Ε.Υ.	04/04/2022
<b>ΤΖΙΡΑΚΙΑΝ ΠΡΟΦΙΛ (ΚΟ)</b>	<b>Κύρια Αγορά</b>
ΛΕΩΝ ΔΕΠΟΛΑΣ ΧΡΗΜΑΤΙΣΤΗΡΙΑΚΗ Α.Ε.Π.Ε.Υ.	19/07/2021

**Γνωστοποιήσεις Συναλλαγών - Κατάλογος Υπόχρεων Προσώπων**

Ημερομηνία Υποβολής [1]	Επωνυμία	Λόγος Υποβολής [2]	Υπόχρεος	Ιδιότητα Υποχρέου	Σχέση με τον Υπόχρεο	Ημερομηνία Συναλλαγής	Αγορά	Όγκος Συναλλαγών	Αξία Συναλλαγών	Φύση Συναλλαγής [3]	Είδος Χρηματικού μέσου	Παρατηρήσεις [4]
24/11/2022	EUROBANK ERGASIAS YΠHPPECIZQN KAI CΥMMETOΧΩN A.E.	B	ΒΑΣΙΛΕΙΟΥ ΚΩΝCΤΑΝΤΙΝΟC	Μέλοc ΔC Εκτελεcτικό	Cυνδεόμενο Νομικό Πρόcσωπο	22/11/2022	ΠΑΡΑΓΩΓΩΝ ΧΑ	19	2,052.00	Π	Παράγωγο	1
24/11/2022	EUROBANK ERGASIAS YΠHPPECIZQN KAI CΥMMETOΧΩN A.E.	B	ΒΑΣΙΛΕΙΟΥ ΚΩΝCΤΑΝΤΙΝΟC	Μέλοc ΔC Εκτελεcτικό	Συνδεόμενο Νομικό Πρόcσωπο	22/11/2022	ΑΞΙΩΝ ΧΑ	7,933	8,543.84	Π	Μετοχή	1
24/11/2022	EUROBANK ERGASIAS YΠHPPECIZQN KAI CΥMMETOΧΩN A.E.	B	ΒΑΣΙΛΕΙΟΥ ΚΩΝCΤΑΝΤΙΝΟC	Μέλοc ΔC Εκτελεcτικό	Συνδεόμενο Νομικό Πρόcσωπο	22/11/2022	ΑΞΙΩΝ ΧΑ	32,731	35,264.73	A	Μετοχή	1
24/11/2022	EUROBANK ERGASIAS YΠHPPECIZQN KAI CΥMMETOΧΩN A.E.	B	ΒΑΣΙΛΕΙΟΥ ΚΩΝCΤΑΝΤΙΝΟC	Μέλοc ΔC Εκτελεcτικό	Συνδεόμενο Νομικό Πρόcσωπο	22/11/2022	ΑΞΙΩΝ ΧΑ	74,416	80,139.70	Π	Μετοχή	1
24/11/2022	EUROBANK ERGASIAS YΠHPPECIZQN KAI CΥMMETOΧΩN A.E.	B	ΒΑΣΙΛΕΙΟΥ ΚΩΝCΤΑΝΤΙΝΟC	Μέλοc ΔC Εκτελεcτικό	Συνδεόμενο Νομικό Πρόcσωπο	22/11/2022	ΑΞΙΩΝ ΧΑ	74,416	80,015.14	A	Μετοχή	1
24/11/2022	EUROBANK ERGASIAS YΠHPPECIZQN KAI CΥMMETOΧΩN A.E.	B	ΒΑΣΙΛΕΙΟΥ ΚΩΝCΤΑΝΤΙΝΟC	Μέλοc ΔC Εκτελεcτικό	Συνδεόμενο Νομικό Πρόcσωπο	23/11/2022	ΠΑΡΑΓΩΓΩΝ ΧΑ	2,180	2,352.22	A	Παράγωγο	4
24/11/2022	EUROBANK ERGASIAS YΠHPPECIZQN KAI CΥMMETOΧΩN A.E.	B	ΒΑΣΙΛΕΙΟΥ ΚΩΝCΤΑΝΤΙΝΟC	Μέλοc ΔC Εκτελεcτικό	Συνδεόμενο Νομικό Πρόcσωπο	23/11/2022	ΠΑΡΑΓΩΓΩΝ ΧΑ	37	3,996.00	Π	Παράγωγο	1
24/11/2022	EUROBANK ERGASIAS YΠHPPECIZQN KAI CΥMMETOΧΩN A.E.	B	ΒΑΣΙΛΕΙΟΥ ΚΩΝCΤΑΝΤΙΝΟC	Μέλοc ΔC Εκτελεcτικό	Συνδεόμενο Νομικό Πρόcσωπο	23/11/2022	ΑΞΙΩΝ ΧΑ	12,107	13,002.75	A	Μετοχή	1
24/11/2022	EUROBANK ERGASIAS YΠHPPECIZQN KAI CΥMMETOΧΩN A.E.	B	ΒΑΣΙΛΕΙΟΥ ΚΩΝCΤΑΝΤΙΝΟC	Μέλοc ΔC Εκτελεcτικό	Συνδεόμενο Νομικό Πρόcσωπο	23/11/2022	ΑΞΙΩΝ ΧΑ	1,484	1,615.33	Π	Μετοχή	1
24/11/2022	EUROBANK ERGASIAS YΠHPPECIZQN KAI CΥMMETOΧΩN A.E.	B	ΒΑΣΙΛΕΙΟΥ ΚΩΝCΤΑΝΤΙΝΟC	Μέλοc ΔC Εκτελεcτικό	Συνδεόμενο Νομικό Πρόcσωπο	23/11/2022	ΑΞΙΩΝ ΧΑ	2,180	2,360.94	A	Μετοχή	1
24/11/2022	EUROBANK ERGASIAS YΠHPPECIZQN KAI CΥMMETOΧΩN A.E.	B	ΒΑΣΙΛΕΙΟΥ ΚΩΝCΤΑΝΤΙΝΟC	Μέλοc ΔC Εκτελεcτικό	Συνδεόμενο Νομικό Πρόcσωπο	23/11/2022	ΑΞΙΩΝ ΧΑ	52,610	57,036.99	Π	Μετοχή	1
24/11/2022	EUROBANK ERGASIAS YΠHPPECIZQN KAI CΥMMETOΧΩN A.E.	B	ΒΑΣΙΛΕΙΟΥ ΚΩΝCΤΑΝΤΙΝΟC	Μέλοc ΔC Εκτελεcτικό	Συνδεόμενο Νομικό Πρόcσωπο	23/11/2022	ΑΞΙΩΝ ΧΑ	52,610	56,903.97	A	Μετοχή	1
24/11/2022	ΙΚΤΙΝΟC ΕΛΛΑC A.E. - ΕΛΛΗΝΙΚΗ ΒΙΟΜΗΧΑΝΙΑ ΜΑΡΜΑΡΩΝ	B	ΧΑΪΔΑ ΑΝΑCΤΑCΙΑ	Μέλοc ΔC Εκτελεcτικό	Σύζυγοc	23/11/2022	ΑΞΙΩΝ ΧΑ	100,000	49,100.00	A	Μετοχή	1
24/11/2022	ΙΚΤΙΝΟC ΕΛΛΑC A.E. - ΕΛΛΗΝΙΚΗ ΒΙΟΜΗΧΑΝΙΑ ΜΑΡΜΑΡΩΝ	A	ΧΑΪΔΑ ΙΟΥΛΙΑ	Μέλοc ΔC Εκτελεcτικό	Ο ίδιοc	23/11/2022	ΑΞΙΩΝ ΧΑ	1,000	499.24	A	Μετοχή	1

**Σημειώcεις Γνωcτοποιήcεων Cυναλλαγών**

Για περιccότερεc πληροφορίεc επί των γνωcτοποιήcεων cυναλλαγών επιccεφετίτε την ιccοccελίδα <http://athexgroup.gr/el/web/guest/companies-info-trade-notifications>

[1] - Η Ημερομηνία Υποβολήc αφορά την Ημερομηνία που η Γνωcτοποίηση παρελήφθε από το Χ.Α.

[2] - Λόγοc Υποβολήc: A: Πρόcσωπο που αccεεί Διευθυντικά καθήκοντα, B: Πρόcσωπο που έχει cτενό δεccμό με πρόcσωπο που αccεεί Διευθυντικά καθήκοντα.

[3] - Φύcη Cυναλλαγήc: A: Αγορά, Π: Πώληcη.

[4] - Παρατηρήcειc: 1 - Λόγω Cυμμετοχήc cε ΑΜΚ, 2 - Λόγω Εξάccηcηc Δικαιώματοc Προαίρεcηc αγοράc μετοχών που παρέχεται cτο προccωπικό, 3 - Λόγω Δωρεάc, 4 - Λόγω Cυγχώνευcηc ή Διάccπαcηc κλπ, 5 - Λόγω Μετατροπήc ή Ανταλλαγήc Ομολογιών, 6 - Ανταλλε λόγω Προαίρετικήc Δημόcειαc Πρόταcηc.



Υποκείμενη Αγορά				Αγορά Παραγώγων													
Ανωτ Τιμή	Κατωτ Τιμή	Τιμή κλεισ.	Μεταβ.	Μήνας Παράδοσης	Άνοιγμα	Ανωτ Τιμή	Κατωτ Τιμή	Τελ Τιμή	Τιμή κλεισ.	Τελευταία ζήτηση	Τελευταία προσφορά	Τιμή Εκκαθάρισης <sup>1</sup>	Υψηλό ζωής	Χαμηλό ζωής	Πράξεις	Όγκος	Ανοικτές θέσεις
<b>FTSE/X.A. Large Cap</b>				(Μονάδα Διαπραγμάτευσης: 1 Μονάδα Δείκτη x 2€, Χρηματικός Διακανονισμός)													
2.241.96	2.202.85	2.241.93	1.77%	Δεκέμβριος 2022	2.205.25	2.237.25	2.205.25	2.237.25	2.237.25	---	---	---	2.237.25	---	182	685	4,312
				Ιανουάριος 2023	2.209.75	2.230.00	2.209.75	2.230.00	2.230.00	---	---	---	2.230.00	---	15	19	166
				Φεβρουάριος 2023	---	---	---	---	2.213.25	---	---	---	---	---	---	---	---
				Μάρτιος 2023	---	---	---	---	2.216.75	---	---	---	---	---	---	---	---
				Ιούνιος 2023	---	---	---	---	2.228.00	---	---	---	---	---	---	---	---
				Σεπτέμβριος 2023	---	---	---	---	2.239.00	---	---	---	---	---	---	---	---
<b>FTSE/X.A. Τράπεζες</b>				(Μονάδα Διαπραγμάτευσης: 1 Μονάδα Δείκτη x 15€, Χρηματικός Διακανονισμός)													
667.99	649.86	667.65	2.74%	Δεκέμβριος 2022	667.75	668.00	667.50	667.50	667.50	---	---	---	668.00	---	3	15	16
				Μάρτιος 2023	---	---	---	---	654.00	---	---	---	---	---	---	---	---
				Ιούνιος 2023	---	---	---	---	657.25	---	---	---	---	---	---	---	---
				Σεπτέμβριος 2023	---	---	---	---	660.50	---	---	---	---	---	---	---	---

**Σημειώσεις Παραγώγων**

Τις τιμές εκκαθάρισης και τις τελικές ανοικτές θέσεις μπορείτε να τις ανακτήσετε στο ακόλουθο path <http://www.helex.gr/el/web/guest/statistics-end-of-day-derivatives>

Υποκείμενη Αγορά				Αγορά Παραγώγων													
Ανωτ Τιμή	Κατωτ Τιμή	Τιμή κλεισ.	Μεταβ.	Μήνας Παράδοσης	Άνοιγμα	Ανωτ Τιμή	Κατωτ Τιμή	Τελ Τιμή	Τιμή κλεισ.	Τελευταία ζήτηση	Τελευταία προσφορά	Τιμή Εκκαθάρισης*	Υψηλό ζωής	Χαμηλό ζωής	Πράξεις	Όγκος	Ανοικτές θέσεις
(Μέγεθος Συμβολαίου: 100 Χρεόγραφα, Φυσική Παράδοση)																	
<b>ALPHA ΥΠΗΡΕΣΙΩΝ ΣΥΜΜ (ΚΟ)</b>				Δεκέμβριος 2022	1.02	1.06	1.02	1.06	1.06	---	---	---	1.06	---	407	21,939	142,205
1.052	1.013	1.052	3.85%	Μάρτιος 2023	1.05	1.06	1.05	1.05	1.05	---	---	---	1.06	---	8	133	280
				Ιούνιος 2023	---	---	---	---	1.01	---	---	---	0.921	---	---	---	3
				Σεπτέμβριος 2023	---	---	---	---	1.03	---	---	---	---	---	---	---	---
(Μέγεθος Συμβολαίου: 100 Χρεόγραφα, Φυσική Παράδοση)																	
<b>CENERGY HOLDINGS (ΚΑ)</b>				Δεκέμβριος 2022	3.27	3.27	3.22	3.22	3.22	---	---	---	3.28	---	8	65	5,311
3.28	3.2	3.24	0.00%	Μάρτιος 2023	---	---	---	---	3.26	---	---	---	---	---	---	---	---
				Ιούνιος 2023	---	---	---	---	3.28	---	---	---	---	---	---	---	---
				Σεπτέμβριος 2023	---	---	---	---	3.29	---	---	---	---	---	---	---	---
(Μέγεθος Συμβολαίου: 100 Χρεόγραφα, Φυσική Παράδοση)																	
<b>COCA-COLA HBC AG (ΚΟ)</b>				Δεκέμβριος 2022	23.65	23.68	23.65	23.67	23.67	---	---	---	23.68	---	4	15	562
23.76	23.39	23.7	0.51%	Μάρτιος 2023	---	---	---	---	23.73	---	---	---	---	---	---	---	---
				Ιούνιος 2023	---	---	---	---	23.85	---	---	---	---	---	---	---	---
				Σεπτέμβριος 2023	---	---	---	---	23.97	---	---	---	---	---	---	---	---
(Μέγεθος Συμβολαίου: 100 Χρεόγραφα, Φυσική Παράδοση)																	
<b>EUROBANK HOLDINGS (ΚΟ)</b>				Δεκέμβριος 2022	1.08	1.12	1.08	1.10	1.10	---	---	---	1.12	---	165	3,012	15,139
1.118	1.0785	1.11	3.55%	Μάρτιος 2023	---	---	---	---	1.08	---	---	---	---	---	---	---	---
				Ιούνιος 2023	---	---	---	---	1.08	---	---	---	---	---	---	---	---
				Σεπτέμβριος 2023	---	---	---	---	1.09	---	---	---	---	---	---	---	---
(Μέγεθος Συμβολαίου: 100 Χρεόγραφα, Φυσική Παράδοση)																	
<b>FOURLIS ΣΥΜΜΕΤΟΧΩΝ (ΚΟ)</b>				Δεκέμβριος 2022	3.12	3.20	3.10	3.20	3.20	---	---	---	3.20	---	77	237	1,397
3.21	3.09	3.175	1.76%	Μάρτιος 2023	3.04	3.21	3.04	3.21	3.21	---	---	---	3.21	---	4	212	40
				Ιούνιος 2023	---	---	---	---	3.16	---	---	---	---	---	---	---	---
				Σεπτέμβριος 2023	---	---	---	---	3.17	---	---	---	---	---	---	---	---
(Μέγεθος Συμβολαίου: 100 Χρεόγραφα, Φυσική Παράδοση)																	
<b>HELLENIQ ENERGY (ΚΟ)</b>				Δεκέμβριος 2022	6.95	6.98	6.94	6.95	6.95	---	---	---	7.15	---	15	30	978
6.95	6.85	6.94	0.73%	Μάρτιος 2023	---	---	---	---	6.30	---	---	---	6.70	---	---	---	35
				Ιούνιος 2023	---	---	---	---	6.97	---	---	---	---	---	---	---	---
				Σεπτέμβριος 2023	---	---	---	---	7.00	---	---	---	---	---	---	---	---
(Μέγεθος Συμβολαίου: 100 Χρεόγραφα, Φυσική Παράδοση)																	
<b>INTRACOM HOLDINGS (ΚΟ)</b>				Δεκέμβριος 2022	1.64	1.65	1.63	1.63	1.63	---	---	---	1.73	---	27	169	3,856
1.646	1.608	1.622	0.12%	Μάρτιος 2023	---	---	---	---	1.63	---	---	---	---	---	---	---	---
				Ιούνιος 2023	---	---	---	---	1.64	---	---	---	---	---	---	---	---
				Σεπτέμβριος 2023	---	---	---	---	1.65	---	---	---	---	---	---	---	---
(Μέγεθος Συμβολαίου: 108 Χρεόγραφα, Φυσική Παράδοση)																	

**Σημειώσεις Παραγώγων**

Τις τιμές εκκαθάρισης και τις τελικές ανοικτές θέσεις μπορείτε να τις ανακτήσετε στο ακόλουθο path <http://www.helex.gr/el/web/guest/statistics-end-of-day-derivatives>

Υποκείμενη Αγορά				Αγορά Παραγώγων													
Ανωτ Τιμή	Κατωτ Τιμή	Τιμή κλεισ.	Μεταβ.	Μήνας Παράδοσης	Άνοιγμα	Ανωτ Τιμή	Κατωτ Τιμή	Τελ Τιμή	Τιμή κλεισ.	Τελευταία ζήτηση	Τελευταία προσφορά	Τιμή Εκκαθάρισης*	Υψηλό ζωής	Χαμηλό ζωής	Πράξεις	Όγκος	Ανοικτές θέσεις
(Μέγεθος Συμβολαίου: 100 Χρεόγραφα, Φυσική Παράδοση)																	
<b>JUMBO (ΚΟ)</b>				Δεκέμβριος 2022	14.69	14.70	14.63	14.63	14.63	---	---	---	14.97	---	4	22	992
15.15	14.87	14.96	0.40%	Μάρτιος 2023	---	---	---	---	14.99	---	---	---	---	---	---	---	---
				Ιούνιος 2023	---	---	---	---	15.07	---	---	---	---	---	---	---	---
				Σεπτέμβριος 2023	---	---	---	---	15.15	---	---	---	---	---	---	---	---
(Μέγεθος Συμβολαίου: 100 Χρεόγραφα, Φυσική Παράδοση)																	
<b>LAMDA DEVELOPMENT(ΚΟ)</b>				Δεκέμβριος 2022	5.82	5.88	5.79	5.79	5.79	---	---	---	6.26	---	110	276	4,803
5.885	5.76	5.775	-0.60%	Μάρτιος 2023	---	---	---	---	5.85	---	---	---	---	---	---	---	---
				Ιούνιος 2023	---	---	---	---	5.88	---	---	---	---	---	---	---	---
				Σεπτέμβριος 2023	---	---	---	---	5.91	---	---	---	---	---	---	---	---
(Μέγεθος Συμβολαίου: 100 Χρεόγραφα, Φυσική Παράδοση)																	
<b>MARFIN INVESTMENT GROUP (ΚΟ)</b>				Δεκέμβριος 2022	0.031	0.031	0.031	0.031	0.031	---	---	---	0.032	---	4	60	15,227
0.0319	0.031	0.0313	0.00%	Μάρτιος 2023	---	---	---	---	0.031	---	---	---	---	---	---	---	---
				Ιούνιος 2023	---	---	---	---	0.032	---	---	---	---	---	---	---	---
				Σεπτέμβριος 2023	---	---	---	---	0.032	---	---	---	---	---	---	---	---
(Μέγεθος Συμβολαίου: 100 Χρεόγραφα, Φυσική Παράδοση)																	
<b>TITAN CEMENT (ΚΑ)</b>				Δεκέμβριος 2022	12.22	12.28	12.22	12.25	12.25	---	---	---	12.28	---	4	7	1,122
12.3	12.2	12.28	0.33%	Μάρτιος 2023	---	---	---	---	12.32	---	---	---	---	---	---	---	---
				Ιούνιος 2023	---	---	---	---	12.38	---	---	---	---	---	---	---	---
				Σεπτέμβριος 2023	---	---	---	---	12.44	---	---	---	---	---	---	---	---
(Μέγεθος Συμβολαίου: 100 Χρεόγραφα, Φυσική Παράδοση)																	
<b>VIOTALCO SA/NV (ΚΑ)</b>				Δεκέμβριος 2022	4.15	4.16	4.10	4.10	4.10	---	---	---	4.16	---	40	123	4,304
4.165	4.085	4.1	0.00%	Μάρτιος 2023	---	---	---	---	4.10	---	---	4.07	---	---	---	86	
				Ιούνιος 2023	---	---	---	---	4.15	---	---	---	---	---	---	---	---
				Σεπτέμβριος 2023	---	---	---	---	4.17	---	---	---	---	---	---	---	---
(Μέγεθος Συμβολαίου: 100 Χρεόγραφα, Φυσική Παράδοση)																	
<b>ΑΔΜΗΕ ΣΥΜΜΕΤΟΧΩΝ Α.Ε. (ΚΟ)</b>				Δεκέμβριος 2022	1.75	1.79	1.75	1.76	1.76	---	---	---	1.97	---	53	257	6,473
1.788	1.734	1.754	0.46%	Μάρτιος 2023	1.78	1.78	1.78	1.78	1.78	---	---	1.93	---	1	23	2	
				Ιούνιος 2023	---	---	---	---	1.77	---	---	---	---	---	---	---	---
				Σεπτέμβριος 2023	---	---	---	---	1.77	---	---	---	---	---	---	---	---
(Μέγεθος Συμβολαίου: 100 Χρεόγραφα, Φυσική Παράδοση)																	
<b>ΓΕΚ ΤΕΡΝΑ (ΚΟ)</b>				Δεκέμβριος 2022	9.90	9.94	9.81	9.94	9.94	---	---	---	9.95	---	21	72	7,934
9.96	9.78	9.89	-0.10%	Μάρτιος 2023	---	---	---	---	10.06	---	---	9.86	---	---	---	181	
				Ιούνιος 2023	---	---	---	---	10.01	---	---	---	---	---	---	---	---
				Σεπτέμβριος 2023	---	---	---	---	10.06	---	---	---	---	---	---	---	---
(Μέγεθος Συμβολαίου: 101 Χρεόγραφα, Φυσική Παράδοση)																	

**Σημειώσεις Παραγώγων**

Τις τιμές εκκαθάρισης και τις τελικές ανοικτές θέσεις μπορείτε να τις ανακτήσετε στο ακόλουθο path <http://www.helex.gr/el/web/guest/statistics-end-of-day-derivatives>

Υποκείμενη Αγορά				Αγορά Παραγώγων										Ανοικτές θέσεις			
Ανωτ Τιμή	Κατωτ Τιμή	Τιμή κλεισ.	Μεταβ.	Μήνας Παράδοσης	Άνοιγμα	Ανωτ Τιμή	Κατωτ Τιμή	Τελ Τιμή	Τιμή κλεισ.	Τελευταία ζήτηση	Τελευταία προσφορά	Τιμή Εκκαθάρισης*	Υψηλό ζωής	Χαμηλό ζωής	Πράξεις	Όγκος	Ανοικτές θέσεις
(Μέγεθος Συμβολαίου: 100 Χρεόγραφα, Φυσική Παράδοση)																	
<b>ΔΕΗ (ΚΟ)</b>				<b>Δεκέμβριος 2022</b>	6.29	6.68	6.29	6.68	6.68	---	---	---	6.70	---	349	1,951	25,419
6.65	6.285	6.65	5.81%	<b>Μάρτιος 2023</b>	6.55	6.69	6.55	6.69	---	---	---	6.79	---	7	53	926	
				<b>Ιούνιος 2023</b>	---	---	---	---	6.36	---	---	---	---	---	---	---	---
				<b>Σεπτέμβριος 2023</b>	---	---	---	---	6.39	---	---	---	---	---	---	---	---
(Μέγεθος Συμβολαίου: 100 Χρεόγραφα, Φυσική Παράδοση)																	
<b>ΕΘΝΙΚΗ ΤΡΑΠΕΖΑ (ΚΟ)</b>				<b>Δεκέμβριος 2022</b>	3.85	3.86	3.81	3.85	3.85	---	---	---	3.86	---	113	924	20,018
3.87	3.82	3.87	0.78%	<b>Μάρτιος 2023</b>	---	---	---	---	3.83	---	---	3.86	---	---	---	---	111
				<b>Ιούνιος 2023</b>	---	---	---	---	3.88	---	---	---	---	---	---	---	---
				<b>Σεπτέμβριος 2023</b>	---	---	---	---	3.90	---	---	---	---	---	---	---	---
(Μέγεθος Συμβολαίου: 100 Χρεόγραφα, Φυσική Παράδοση)																	
<b>ΕΛΛΑΚΤΩΡ (ΚΟ)</b>				<b>Δεκέμβριος 2022</b>	---	---	---	---	1.66	---	---	---	1.76	---	---	---	346
1.7	1.67	1.692	1.32%	<b>Μάρτιος 2023</b>	1.69	1.70	1.69	1.70	1.70	---	---	1.70	---	2	200	---	
				<b>Ιούνιος 2023</b>	---	---	---	---	1.69	---	---	---	---	---	---	---	---
				<b>Σεπτέμβριος 2023</b>	---	---	---	---	1.70	---	---	---	---	---	---	---	---
(Μέγεθος Συμβολαίου: 100 Χρεόγραφα, Φυσική Παράδοση)																	
<b>ΕΛΛΗΝ. ΧΡΗΜΑΤΙΣΤΗΡΙΑ-Χ.Α. (ΚΟ)</b>				<b>Δεκέμβριος 2022</b>	3.10	3.14	3.09	3.12	3.12	---	---	---	3.26	---	21	53	1,144
3.13	3.065	3.13	1.29%	<b>Μάρτιος 2023</b>	---	---	---	---	3.11	---	---	---	---	---	---	---	
				<b>Ιούνιος 2023</b>	---	---	---	---	3.13	---	---	---	---	---	---	---	---
				<b>Σεπτέμβριος 2023</b>	---	---	---	---	3.14	---	---	---	---	---	---	---	---
(Μέγεθος Συμβολαίου: 100 Χρεόγραφα, Φυσική Παράδοση)																	
<b>ΕΥΔΑΠ (ΚΟ)</b>				<b>Δεκέμβριος 2022</b>	7.06	7.06	7.06	7.06	7.06	---	---	---	7.82	---	1	5	373
7.1	7.02	7.03	0.00%	<b>Μάρτιος 2023</b>	---	---	---	---	7.07	---	---	---	---	---	---	---	
				<b>Ιούνιος 2023</b>	---	---	---	---	7.11	---	---	---	---	---	---	---	---
				<b>Σεπτέμβριος 2023</b>	---	---	---	---	7.15	---	---	---	---	---	---	---	---
(Μέγεθος Συμβολαίου: 100 Χρεόγραφα, Φυσική Παράδοση)																	
<b>ΜΟΤΟΡ ΟΪΛ (ΚΟ)</b>				<b>Δεκέμβριος 2022</b>	18.38	18.55	18.36	18.55	18.55	---	---	---	18.55	---	104	149	328
18.58	18.3	18.57	2.82%	<b>Μάρτιος 2023</b>	---	---	---	---	18.17	---	---	---	---	---	---	---	
				<b>Ιούνιος 2023</b>	---	---	---	---	18.27	---	---	---	---	---	---	---	---
				<b>Σεπτέμβριος 2023</b>	---	---	---	---	18.36	---	---	---	---	---	---	---	---
(Μέγεθος Συμβολαίου: 100 Χρεόγραφα, Φυσική Παράδοση)																	
<b>ΜΥΤΙΛΗΝΑΙΟΣ (ΚΟ)</b>				<b>Δεκέμβριος 2022</b>	17.42	17.52	17.41	17.51	17.51	---	---	---	17.52	---	52	127	2,255
17.52	17.3	17.49	1.16%	<b>Μάρτιος 2023</b>	17.44	17.44	17.44	17.44	17.44	---	---	17.44	---	1	2	2	
				<b>Ιούνιος 2023</b>	---	---	---	---	17.49	---	---	---	---	---	---	---	---
				<b>Σεπτέμβριος 2023</b>	---	---	---	---	17.57	---	---	---	---	---	---	---	---

**Σημειώσεις Παραγώγων**

Τις τιμές εκκαθάρισης και τις τελικές ανοικτές θέσεις μπορείτε να τις ανακτήσετε στο ακόλουθο path <http://www.helex.gr/el/web/guest/statistics-end-of-day-derivatives>

Υποκείμενη Αγορά				Αγορά Παραγώγων										Ανοικτές θέσεις			
Ανωτ Τιμή	Κατωτ Τιμή	Τιμή κλεισ.	Μεταβ.	Μήνας Παράδοσης	Άνοιγμα	Ανωτ Τιμή	Κατωτ Τιμή	Τελ Τιμή	Τιμή κλεισ.	Τελευταία ζήτηση	Τελευταία προσφορά	Τιμή Εκκαθάρισης*	Υψηλό ζωής	Χαμηλό ζωής	Πράξεις	Όγκος	Ανοικτές θέσεις
(Μέγεθος Συμβολαίου: 100 Χρεόγραφα, Φυσική Παράδοση)																	
<b>ΟΛΠ (ΚΟ)</b>				Δεκέμβριος 2022	16.36	16.36	16.36	16.36	16.36	---	---	---	16.57	---	1	3	520
16.42	16.24	16.3	-0.49%	Μάρτιος 2023	---	---	---	---	16.48	---	---	---	---	---	---	---	---
				Ιούνιος 2023	---	---	---	---	16.57	---	---	---	---	---	---	---	---
				Σεπτέμβριος 2023	---	---	---	---	16.65	---	---	---	---	---	---	---	---
(Μέγεθος Συμβολαίου: 100 Χρεόγραφα, Φυσική Παράδοση)																	
<b>ΟΠΑΠ (ΚΟ)</b>				Δεκέμβριος 2022	13.05	13.09	12.94	13.09	13.09	---	---	---	13.63	---	29	109	2,314
13.14	12.93	13.14	1.55%	Μάρτιος 2023	---	---	---	---	13.11	---	---	13.03	---	---	---	---	10
				Ιούνιος 2023	---	---	---	---	13.09	---	---	---	---	---	---	---	---
				Σεπτέμβριος 2023	---	---	---	---	13.15	---	---	---	---	---	---	---	---
(Μέγεθος Συμβολαίου: 100 Χρεόγραφα, Φυσική Παράδοση)																	
<b>ΟΤΕ (ΚΟ)</b>				Δεκέμβριος 2022	15.49	15.55	15.44	15.47	15.47	---	---	---	16.13	---	54	198	2,693
15.56	15.31	15.46	0.98%	Μάρτιος 2023	---	---	---	---	15.41	---	---	---	---	---	---	---	---
				Ιούνιος 2023	---	---	---	---	15.48	---	---	---	---	---	---	---	---
				Σεπτέμβριος 2023	---	---	---	---	15.56	---	---	---	---	---	---	---	---
(Μέγεθος Συμβολαίου: 100 Χρεόγραφα, Φυσική Παράδοση)																	
<b>ΠΕΙΡΑΙΩΣ FINANCIAL HOLD (ΚΟ)</b>				Δεκέμβριος 2022	1.44	1.47	1.44	1.47	1.47	---	---	---	1.47	---	71	2,678	39,818
1.46	1.43	1.46	2.35%	Μάρτιος 2023	1.38	1.48	1.38	1.48	1.48	---	---	1.48	---	2	2	3	
				Ιούνιος 2023	---	---	---	---	1.44	---	---	---	---	---	---	---	---
				Σεπτέμβριος 2023	---	---	---	---	1.45	---	---	---	---	---	---	---	---
(Μέγεθος Συμβολαίου: 100 Χρεόγραφα, Φυσική Παράδοση)																	
<b>ΤΕΡΝΑ ΕΝΕΡΓΕΙΑΚΗ (ΚΟ)</b>				Δεκέμβριος 2022	19.90	20.10	19.90	20.10	20.10	---	---	---	20.10	---	20	67	6,723
20.14	19.72	20.14	1.36%	Μάρτιος 2023	---	---	---	---	20.00	---	---	---	---	---	---	---	---
				Ιούνιος 2023	---	---	---	---	20.10	---	---	---	---	---	---	---	---
				Σεπτέμβριος 2023	---	---	---	---	20.20	---	---	---	---	---	---	---	---

Σημειώσεις Παραγώγων

Τις τιμές εκκαθάρισης και τις τελικές ανοικτές θέσεις μπορείτε να τις ανακτήσετε στο ακόλουθο path <http://www.helex.gr/el/web/guest/statistics-end-of-day-derivatives>

FTSE/X.A. Large Cap

(Μονάδα Διαπραγμάτευσης: 1 Μονάδα Δείκτη x 2€ - Τρόπος Εξάσκησης: Ευρωπαϊκός, Χρηματικός Διακανονισμός)

Τιμή Εξάσκησης	Δικαιώματα Αγοράς													Δικαιώματα Πώλησης																			
	Δεκέμβριος 2022						Ιανουάριος 2023						Λοιποί Μήνες		Δεκέμβριος 2022						Ιανουάριος 2023						Λοιποί Μήνες		Τιμή Εξάσκησης				
	Άνοιγμα	Ανιγν. Τιμή	Καπιτ. Τιμή	Τελ. Τιμή	Τιμή κλεισ.	Όγκος	Άνοιγμα	Ανιγν. Τιμή	Καπιτ. Τιμή	Τελ. Τιμή	Τιμή κλεισ.	Όγκος	Άνοιγμα	Ανιγν. Τιμή	Άνοιγμα	Ανιγν. Τιμή	Καπιτ. Τιμή	Τελ. Τιμή	Τιμή κλεισ.	Όγκος	Άνοιγμα	Ανιγν. Τιμή	Καπιτ. Τιμή	Τελ. Τιμή	Τιμή κλεισ.	Όγκος	Άνοιγμα	Ανιγν. Τιμή		Καπιτ. Τιμή	Τελ. Τιμή	Τιμή κλεισ.	Όγκος
1,725	0.00	0.00	0.00	-	480.00	-	-	-	-	-	-	-	-	-	0.00	0.00	0.00	-	0.02	-	-	-	-	-	-	-	-	-		-	-	-	-
1,750	0.00	0.00	0.00	-	455.00	-	-	-	-	-	-	-	-	-	0.00	0.00	0.00	-	0.01	-	-	-	-	-	-	-	-	-	-	-	-	-	1,750
1,775	0.00	0.00	0.00	-	430.00	-	-	-	-	-	-	-	-	-	0.00	0.00	0.00	-	0.01	-	-	-	-	-	-	-	-	-	-	-	-	-	1,775
1,800	0.00	0.00	0.00	-	405.00	-	-	-	-	-	-	-	-	-	0.00	0.00	0.00	-	0.03	-	-	-	-	-	-	-	-	-	-	-	-	-	1,800
1,825	0.00	0.00	0.00	-	380.00	-	-	-	-	-	-	-	-	-	0.00	0.00	0.00	-	0.07	-	-	-	-	-	-	-	-	-	-	-	-	-	1,825
1,850	0.00	0.00	0.00	-	355.00	-	-	-	-	-	-	-	-	-	0.00	0.00	0.00	-	0.14	-	-	-	-	-	-	-	-	-	-	-	-	-	1,850
1,875	0.00	0.00	0.00	-	330.00	-	-	-	-	-	-	-	-	-	0.00	0.00	0.00	-	0.27	-	-	-	-	-	-	-	-	-	-	-	-	-	1,875
1,900	0.00	0.00	0.00	-	305.00	-	-	0.00	0.00	0.00	-	309.00	-	-	0.00	0.00	0.00	-	0.50	-	-	0.00	0.00	0.00	-	6.70	-	-	-	-	-	1,900	
1,925	0.00	0.00	0.00	-	281.00	-	-	0.00	0.00	0.00	-	286.00	-	-	0.00	0.00	0.00	-	0.89	-	-	0.00	0.00	0.00	-	8.90	-	-	-	-	-	1,925	
1,950	0.00	0.00	0.00	-	256.00	-	-	0.00	0.00	0.00	-	264.00	-	-	0.00	0.00	0.00	-	1.50	-	-	0.00	0.00	0.00	-	11.75	-	-	-	-	-	1,950	
1,975	0.00	0.00	0.00	-	232.00	-	-	0.00	0.00	0.00	-	242.00	-	-	0.00	0.00	0.00	-	2.50	-	-	0.00	0.00	0.00	-	15.25	-	-	-	-	-	1,975	
2,000	0.00	0.00	0.00	-	209.00	-	19	0.00	0.00	0.00	-	222.00	-	-	0.00	0.00	0.00	-	4.00	-	-	0.00	0.00	0.00	-	19.25	-	-	-	-	-	2,000	
2,050	0.00	0.00	0.00	-	164.00	-	21	0.00	0.00	0.00	-	183.00	-	-	8.00	0.00	8.00	8.00	8.00	50	100	0.00	0.00	0.00	-	30.25	-	-	-	-	-	2,050	
2,100	0.00	0.00	0.00	-	123.00	-	100	171.00	171.00	171.00	171.00	171.00	20	40	0.00	0.00	0.00	-	18.25	-	60	36.00	36.00	36.00	36.00	36.00	20	20	-	-	-	2,100	
2,150	0.00	0.00	0.00	-	88.50	-	23	0.00	0.00	0.00	-	117.00	-	-	0.00	0.00	0.00	-	33.00	-	20	50.50	50.50	50.50	50.50	50.50	1	40	-	-	-	2,150	
2,200	67.00	71.00	67.00	71.00	71.00	7	350	0.00	0.00	0.00	-	90.50	-	-	39.50	71.00	39.50	39.50	39.50	20	1	0.00	0.00	0.00	-	87.50	-	20	-	-	-	2,200	
2,250	47.75	48.00	47.75	48.00	48.00	2	81	0.00	0.00	0.00	-	68.50	-	40	0.00	48.00	0.00	-	83.00	-	1	0.00	0.00	0.00	-	115.00	-	21	-	-	-	2,250	
2,300	32.75	32.75	32.75	32.75	32.75	1	-	0.00	0.00	0.00	-	50.50	-	-	0.00	32.75	0.00	-	117.00	-	-	0.00	0.00	0.00	-	147.00	-	-	-	-	-	2,300	
2,350	0.00	0.00	0.00	-	12.75	-	-	0.00	0.00	0.00	-	36.50	-	-	0.00	0.00	0.00	-	157.00	-	-	0.00	0.00	0.00	-	183.00	-	-	-	-	-	2,350	
2,400	0.00	0.00	0.00	-	6.80	-	-	0.00	0.00	0.00	-	25.75	-	-	0.00	0.00	0.00	-	201.00	-	-	0.00	0.00	0.00	-	222.00	-	-	-	-	-	2,400	
2,450	0.00	0.00	0.00	-	3.40	-	-	0.00	0.00	0.00	-	17.75	-	-	0.00	0.00	0.00	-	248.00	-	-	0.00	0.00	0.00	-	264.00	-	-	-	-	-	2,450	
2,500	0.00	0.00	0.00	-	1.60	-	-	-	-	-	-	-	-	-	0.00	0.00	0.00	-	296.00	-	-	-	-	-	-	-	-	-	-	-	-	2,500	
2,550	0.00	0.00	0.00	-	0.69	-	-	-	-	-	-	-	-	-	0.00	0.00	0.00	-	345.00	-	-	-	-	-	-	-	-	-	-	-	-	2,550	
2,600	0.00	0.00	0.00	-	0.28	-	-	-	-	-	-	-	-	-	0.00	0.00	0.00	-	395.00	-	-	-	-	-	-	-	-	-	-	-	-	2,600	
2,650	0.00	0.00	0.00	-	0.11	-	-	-	-	-	-	-	-	-	0.00	0.00	0.00	-	444.00	-	-	-	-	-	-	-	-	-	-	-	-	2,650	
<b>Σύνολο:</b>						10	594					20	80	0	0				70	182					21	101	0	0					
<b>Αριθμός Πράξεων:</b>							6					1	0						2						2		0						

ALPHA ΥΠΗΡΕΣΙΩΝ ΣΥΜΜ (ΚΟ)

(Μέγεθος Συμβολαίου: 100 Χρεόγραφα, Τρόπος Εξάσκησης: Αμερικάνικος, Φυσική Παράδοση)

Δικαιώματα Αγοράς															Δικαιώματα Πώλησης																	
Τιμή Εξάσκησης	Δεκέμβριος 2022						Ιανουάριος 2023						Λοιποί Μήνες		Δεκέμβριος 2022						Ιανουάριος 2023						Λοιποί Μήνες		Τιμή Εξάσκησης			
	Άνοιγμα	Ανιγν. Τιμή	Καπιτ. Τιμή	Τελ. Τιμή	Τιμή κλεισ.	Όγκος	Άνοιγμα	Ανιγν. Τιμή	Καπιτ. Τιμή	Τελ. Τιμή	Τιμή κλεισ.	Όγκος	Άνοιγkές θέσεις	Όγκος	Άνοιγkές θέσεις	Άνοιγμα	Ανιγν. Τιμή	Καπιτ. Τιμή	Τελ. Τιμή	Τιμή κλεισ.	Όγκος	Άνοιγkές θέσεις	Άνοιγμα	Ανιγν. Τιμή	Καπιτ. Τιμή	Τελ. Τιμή	Τιμή κλεισ.	Όγκος		Άνοιγkές θέσεις	Όγκος	Άνοιγkές θέσεις
0.500	0.000	0.000	0.000	0.511	-	-										0.000	0.000	0.000	0.001	-	-											0.005
0.550	0.000	0.000	0.000	0.461	-	-										0.000	0.000	0.000	0.001	-	-											0.006
0.600	0.000	0.000	0.000	0.411	-	-										0.000	0.000	0.000	0.001	-	-											0.006
0.650	0.000	0.000	0.000	0.361	-	-	0.000	0.000	0.000	0.362	-	-				0.000	0.000	0.000	0.003	-	-	0.000	0.000	0.000	0.003	-	-					0.007
0.700	0.000	0.000	0.000	0.311	-	-	0.000	0.000	0.000	0.313	-	-				0.000	0.000	0.000	0.001	-	-	0.000	0.000	0.000	0.001	-	-					0.007
0.750	0.000	0.000	0.000	0.261	-	-	0.000	0.000	0.000	0.263	-	-				0.000	0.000	0.000	0.001	-	-	0.000	0.000	0.000	0.001	-	-					0.008
0.800	0.000	0.000	0.000	0.213	-	-	0.000	0.000	0.000	0.216	-	-				0.000	0.000	0.000	0.002	-	-	0.000	0.000	0.000	0.003	-	-					0.008
0.850	0.000	0.000	0.000	0.167	-	-	0.000	0.000	0.000	0.171	-	-				0.000	0.000	0.000	0.006	-	-	0.000	0.000	0.000	0.008	-	-					0.009
0.900	0.000	0.000	0.000	0.124	-	-	0.000	0.000	0.000	0.131	-	-				0.000	0.000	0.000	0.013	-	-	0.000	0.000	0.000	0.018	-	-					0.009
0.950	0.000	0.000	0.000	0.088	-	-	0.000	0.000	0.000	0.096	-	-				0.000	0.000	0.000	0.027	-	-	0.000	0.000	0.000	0.033	-	-					0.010
1.000	0.000	0.000	0.000	0.059	-	-	0.000	0.000	0.000	0.067	-	-				0.000	0.000	0.000	0.048	-	-	0.000	0.000	0.000	0.054	-	-					0.010
1.100	0.000	0.000	0.000	0.023	-	-	0.000	0.000	0.000	0.029	-	-				0.000	0.000	0.000	0.111	-	-	0.000	0.000	0.000	0.116	-	-					0.011
1.200	0.000	0.000	0.000	0.007	-	-	0.000	0.000	0.000	0.011	-	-				0.000	0.000	0.000	0.196	-	-	0.000	0.000	0.000	0.198	-	-					0.012
1.300	0.000	0.000	0.000	0.002	-	-	0.000	0.000	0.000	0.003	-	-				0.000	0.000	0.000	0.291	-	-	0.000	0.000	0.000	0.291	-	-					0.013
1.400	0.000	0.000	0.000	0.004	-	-	0.000	0.000	0.000	0.001	-	-				0.000	0.000	0.000	0.390	-	-	0.000	0.000	0.000	0.390	-	-					0.014
1.500	0.000	0.000	0.000	0.002	-	-	0.000	0.000	0.000	0.001	-	-				0.000	0.000	0.000	0.490	-	-	0.000	0.000	0.000	0.490	-	-					0.015
1.600	0.000	0.000	0.000	0.001	-	-										0.000	0.000	0.000	0.590	-	-											0.016
1.700	0.000	0.000	0.000	0.001	-	-										0.000	0.000	0.000	0.690	-	-											0.017
1.800	0.000	0.000	0.000	0.001	-	-										0.000	0.000	0.000	0.790	-	-											0.018
1.900	0.000	0.000	0.000	0.001	-	-										0.000	0.000	0.000	0.890	-	-											0.019
<b>Σύνολα:</b>					0	0					0	0		0	0					0	0							0	0		0	
<b>Αριθμός Πράξεων:</b>					0						0		0							0.00							0			0		

ΔΕΗ (ΚΟ)

(Μέγεθος Συμβολαίου: 100 Χρέογραφα, Τρόπος Εξάσκησης: Αμερικάνικος, Φυσική Παράδοση)

Τιμή Εξάσκησης	Δικαιώματα Αγοράς													Δικαιώματα Πώλησης																				
	Δεκέμβριος 2022						Ιανουάριος 2023						Λοιποί Μήνες		Δεκέμβριος 2022						Ιανουάριος 2023						Λοιποί Μήνες		Τιμή Εξάσκησης					
	Άνοιγμα	Ανιγτ Τιμή	Καπιτ Τιμή	Τελ Τιμή	Τιμή κλεισ.	Όγκος	Άνοιγμα	Ανιγτ Τιμή	Καπιτ Τιμή	Τελ Τιμή	Τιμή κλεισ.	Όγκος	Ανοικτές θέσεις	Όγκος	Ανοικτές θέσεις	Άνοιγμα	Ανιγτ Τιμή	Καπιτ Τιμή	Τελ Τιμή	Τιμή κλεισ.	Όγκος	Ανοικτές θέσεις	Άνοιγμα	Ανιγτ Τιμή	Καπιτ Τιμή	Τελ Τιμή	Τιμή κλεισ.	Όγκος		Ανοικτές θέσεις	Όγκος	Ανοικτές θέσεις		
3.400	0.000	0.000	0.000		2.89	-	-									0.000	0.000	0.000		0.001	-	-												0.034
3.600	0.000	0.000	0.000		2.69	-	-									0.000	0.000	0.000		0.001	-	-											0.036	
3.800	0.000	0.000	0.000		2.49	-	-									0.000	0.000	0.000		0.001	-	-											0.038	
4.000	0.000	0.000	0.000		2.30	-	-	0.000	0.000	0.000		2.30	-	-		0.000	0.000	0.000		0.001	-	-	0.000	0.000	0.000		0.001	-	-				0.040	
4.400	0.000	0.000	0.000		1.90	-	-	0.000	0.000	0.000		1.91	-	-		0.000	0.000	0.000		0.001	-	-	0.000	0.000	0.000		0.003	-	-				0.044	
4.800	0.000	0.000	0.000		1.50	-	-	0.000	0.000	0.000		1.52	-	-		0.000	0.000	0.000		0.001	-	-	0.000	0.000	0.000		0.014	-	-				0.048	
5.200	0.000	0.000	0.000		1.10	-	-	0.000	0.000	0.000		1.16	-	-		0.000	0.000	0.000		0.004	-	-	0.000	0.000	0.000		0.049	-	-				0.052	
5.600	0.980	0.980	0.980	0.980	0.980	2	44	0.000	0.000	0.000		0.832	-	-		0.000	0.000	0.000		0.029	-	-	0.000	0.000	0.000		0.124	-	-				0.056	
6.000	0.000	0.000	0.000		0.410	-	10	0.774	0.774	0.774	0.774	0.774	21	21		0.000	0.000	0.000		0.113	-	6	0.000	0.000	0.000		0.253	-	-				0.060	
6.400	0.220	0.220	0.220	0.220	0.220	10	150	0.000	0.000	0.000		0.360	-	2		0.000	0.000	0.000		0.295	-	1	0.000	0.000	0.000		0.451	-	-				0.064	
6.800	0.000	0.000	0.000		0.072	-	1	0.000	0.000	0.000		0.215	-	31		0.000	0.000	0.000		0.575	-	-	0.000	0.000	0.000		0.706	-	-				0.068	
7.200	0.080	0.080	0.080	0.080	0.080	8	16	0.000	0.000	0.000		0.120	-	-		0.000	0.000	0.000		0.926	-	-	0.000	0.000	0.000		1.01	-	-				0.072	
7.600	0.000	0.000	0.000		0.005	-	-	0.000	0.000	0.000		0.065	-	-		0.000	0.000	0.000		1.31	-	-	0.000	0.000	0.000		1.36	-	-				0.076	
8.000	0.000	0.000	0.000		0.001	-	-	0.000	0.000	0.000		0.033	-	-		0.000	0.000	0.000		1.71	-	-	0.000	0.000	0.000		1.73	-	-				0.080	
8.400	0.000	0.000	0.000		0.001	-	-	0.000	0.000	0.000		0.016	-	-		0.000	0.000	0.000		2.11	-	-	0.000	0.000	0.000		2.11	-	-				0.084	
8.800	0.000	0.000	0.000		0.001	-	-	0.000	0.000	0.000		0.008	-	-		0.000	0.000	0.000		2.51	-	-	0.000	0.000	0.000		2.51	-	-				0.088	
9.200	0.000	0.000	0.000		0.001	-	-						-	-		0.000	0.000	0.000		2.91	-	-						-	-				0.092	
9.600	0.000	0.000	0.000		0.001	-	-						-	-		0.000	0.000	0.000		3.31	-	-						-	-				0.096	
10.000	0.000	0.000	0.000		0.001	-	-						-	-		0.000	0.000	0.000		3.71	-	-						-	-				0.100	
11.000	0.000	0.000	0.000		0.001	-	-						-	-		0.000	0.000	0.000		4.71	-	-						-	-				0.110	
12.000	0.000	0.000	0.000		0.001	-	-						-	-		0.000	0.000	0.000		5.71	-	-						-	-				0.120	
13.000	0.000	0.000	0.000		0.001	-	-						-	-		0.000	0.000	0.000		6.71	-	-						-	-				0.130	
14.000	0.000	0.000	0.000		0.001	-	-						-	-		0.000	0.000	0.000		7.71	-	-						-	-				0.140	
<b>Σύνολα:</b>						20	221						21	54	0	0					20	7						0	0	0	0			
<b>Αριθμός Πράξεων:</b>																																		



ΕΘΝΙΚΗ ΤΡΑΠΕΖΑ (ΚΟ)

(Μέγεθος Συμβολαίου: 100 Χρεόγραφα, Τρόπος Εξάσκησης: Αμερικάνικος, Φυσική Παράδοση)

Τιμή Εξάσκησης	Δικαιώματα Αγοράς														Δικαιώματα Πώλησης																	
	Δεκέμβριος 2022						Ιανουάριος 2023						Λοιποί Μήνες		Δεκέμβριος 2022						Ιανουάριος 2023						Λοιποί Μήνες		Τιμή Εξάσκησης			
	Άνοιγμα	Ανιγτ Τιμή	Κατωτ Τιμή	Τελ Τιμή	Τιμή κλεισ.	Όγκος	Άνοιγμα	Ανιγτ Τιμή	Κατωτ Τιμή	Τελ Τιμή	Τιμή κλεισ.	Όγκος	Άνοιγτες θέσεις	Όγκος	Άνοιγτες θέσεις	Άνοιγμα	Ανιγτ Τιμή	Κατωτ Τιμή	Τελ Τιμή	Τιμή κλεισ.	Όγκος	Άνοιγτες θέσεις	Άνοιγμα	Ανιγτ Τιμή	Κατωτ Τιμή	Τελ Τιμή	Τιμή κλεισ.	Όγκος		Άνοιγτες θέσεις	Όγκος	Άνοιγτες θέσεις
1.800	0.000	0.000	0.000		2.04	-	-									0.000	0.000	0.000		0.001	-	-										
1.900	0.000	0.000	0.000		1.94	-	-									0.000	0.000	0.000		0.001	-	-										0.019
2.000	0.000	0.000	0.000		1.84	-	-									0.000	0.000	0.000		0.001	-	-										0.020
2.200	0.000	0.000	0.000		1.64	-	-									0.000	0.000	0.000		0.001	-	-										0.022
2.400	0.000	0.000	0.000		1.44	-	-	0.000	0.000	0.000		1.45	-	-		0.000	0.000	0.000		0.001	-	-	0.000	0.000	0.000		0.001	-	-			0.024
2.600	0.000	0.000	0.000		1.24	-	-	0.000	0.000	0.000		1.25	-	-		0.000	0.000	0.000		0.001	-	-	0.000	0.000	0.000		0.001	-	-			0.026
2.800	0.000	0.000	0.000		1.04	-	-	0.000	0.000	0.000		1.05	-	-		0.000	0.000	0.000		0.001	-	-	0.000	0.000	0.000		0.003	-	-			0.028
3.000	0.000	0.000	0.000		0.844	-	-	0.000	0.000	0.000		0.860	-	-		0.000	0.000	0.000		0.001	-	-	0.000	0.000	0.000		0.010	-	-			0.030
3.200	0.000	0.000	0.000		0.646	-	-	0.000	0.000	0.000		0.678	-	-		0.000	0.000	0.000		0.002	-	-	0.000	0.000	0.000		0.028	-	-			0.032
3.400	0.000	0.000	0.000		0.457	-	-	0.000	0.000	0.000		0.513	-	-		0.000	0.000	0.000		0.013	-	-	0.000	0.000	0.000		0.063	-	-			0.034
3.600	0.000	0.000	0.000		0.290	-	-	0.000	0.000	0.000		0.373	-	-		0.000	0.000	0.000		0.046	-	-	0.000	0.000	0.000		0.122	-	-			0.036
3.800	0.000	0.000	0.000		0.161	-	-	0.000	0.000	0.000		0.258	-	-		0.000	0.000	0.000		0.117	-	-	0.000	0.000	0.000		0.206	-	-			0.038
4.000	0.000	0.000	0.000		0.077	-	-	0.000	0.000	0.000		0.169	-	-		0.000	0.000	0.000		0.233	-	-	0.000	0.000	0.000		0.317	-	-			0.040
4.400	0.000	0.000	0.000		0.011	-	-	0.000	0.000	0.000		0.065	-	-		0.000	0.000	0.000		0.567	-	-	0.000	0.000	0.000		0.614	-	-			0.044
4.800	0.000	0.000	0.000		0.001	-	-	0.000	0.000	0.000		0.021	-	-		0.000	0.000	0.000		0.960	-	-	0.000	0.000	0.000		0.972	-	-			0.048
5.200	0.000	0.000	0.000		0.001	-	-	0.000	0.000	0.000		0.006	-	-		0.000	0.000	0.000		1.36	-	-	0.000	0.000	0.000		1.36	-	-			0.052
5.600	0.000	0.000	0.000		0.002	-	-	0.000	0.000	0.000		0.001	-	-		0.000	0.000	0.000		1.76	-	-	0.000	0.000	0.000		1.76	-	-			0.056
6.000	0.000	0.000	0.000		0.001	-	-						-	-		0.000	0.000	0.000		2.16	-	-						-	-			0.060
<b>Σύνολα:</b>						0	0						0	0	0	0				0	0						0	0	0	0		
<b>Αριθμός Πράξεων:</b>						0						0	0	0						0.00							0	0				

ΟΠΑΠ (ΚΟ)

(Μέγεθος Συμβολαίου: 100 Χρέδγραφα, Τρόπος Εξάσκησης: Αμερικάνικος, Φυσική Παράδοση)

Τιμή Εξάσκησης	Δικαιώματα Αγοράς													Δικαιώματα Πώλησης																							
	Δεκέμβριος 2022						Ιανουάριος 2023						Λοιποί Μήνες		Δεκέμβριος 2022						Ιανουάριος 2023						Λοιποί Μήνες		Τιμή Εξάσκησης								
	Άνοιγμα	Ανιγτ Τιμή	Καπιτ Τιμή	Τελ Τιμή	Τιμή κλεισ.	Όγκος	Άνοιγμα	Ανιγτ Τιμή	Καπιτ Τιμή	Τελ Τιμή	Τιμή κλεισ.	Όγκος	Άνοιγτ	Ανιγτ Τιμή	Καπιτ Τιμή	Τελ Τιμή	Τιμή κλεισ.	Όγκος	Άνοιγτ	Ανιγτ Τιμή	Καπιτ Τιμή	Τελ Τιμή	Τιμή κλεισ.	Όγκος	Άνοιγτ	Ανιγτ Τιμή	Καπιτ Τιμή	Τελ Τιμή		Τιμή κλεισ.	Όγκος	Άνοιγτ	Ανιγτ Τιμή	Καπιτ Τιμή	Τελ Τιμή	Τιμή κλεισ.	Όγκος
8.800	0.000	0.000	0.000	4.15	-	-	0.000	0.000	0.000	4.17	-	-	0.000	0.000	0.000	0.001	-	-	0.000	0.000	0.000	0.001	-	-	0.000	0.000	0.000	0.001		-	-	0.000	0.000	0.000	0.001	-	-
9.200	0.000	0.000	0.000	3.75	-	-	0.000	0.000	0.000	3.77	-	-	0.000	0.000	0.000	0.001	-	-	0.000	0.000	0.000	0.001	-	-	0.000	0.000	0.000	0.001	-	-	0.000	0.000	0.000	0.001	-	-	0.092
9.600	0.000	0.000	0.000	3.35	-	-	0.000	0.000	0.000	3.37	-	-	0.000	0.000	0.000	0.001	-	-	0.000	0.000	0.000	0.001	-	-	0.000	0.000	0.000	0.001	-	-	0.000	0.000	0.000	0.001	-	-	0.096
10.000	0.000	0.000	0.000	2.95	-	-	0.000	0.000	0.000	2.97	-	-	0.000	0.000	0.000	0.001	-	-	0.000	0.000	0.000	0.001	-	-	0.000	0.000	0.000	0.002	-	-	0.000	0.000	0.000	0.002	-	-	0.100
11.000	0.000	0.000	0.000	1.96	-	-	0.000	0.000	0.000	2.01	-	-	0.000	0.000	0.000	0.002	-	-	0.000	0.000	0.000	0.000	0.000	0.000	0.031	-	-	0.000	0.000	0.000	0.031	-	-	0.110			
12.000	0.000	0.000	0.000	1.00	-	-	0.000	0.000	0.000	1.15	-	-	0.000	0.000	0.000	0.049	-	-	0.000	0.000	0.000	0.000	0.000	0.175	-	-	0.000	0.000	0.000	0.175	-	-	0.120				
13.000	0.000	0.000	0.000	0.321	-	57	0.000	0.000	0.000	0.535	-	-	0.000	0.000	0.000	0.366	-	-	0.000	0.000	0.000	0.000	0.556	-	-	0.000	0.000	0.000	0.556	-	-	0.130					
14.000	0.000	0.000	0.000	0.053	-	-	0.000	0.000	0.000	0.197	-	-	0.000	0.000	0.000	1.10	-	-	0.000	0.000	0.000	0.000	1.22	-	-	0.000	0.000	0.000	1.22	-	-	0.140					
15.000	0.000	0.000	0.000	0.004	-	-	0.000	0.000	0.000	0.055	-	-	0.000	0.000	0.000	2.06	-	-	0.000	0.000	0.000	0.000	2.09	-	-	0.000	0.000	0.000	2.09	-	-	0.150					
16.000	0.000	0.000	0.000	0.001	-	-	0.000	0.000	0.000	0.013	-	-	0.000	0.000	0.000	3.06	-	-	0.000	0.000	0.000	0.000	3.06	-	-	0.000	0.000	0.000	3.06	-	-	0.160					
17.000	0.000	0.000	0.000	0.001	-	-	0.000	0.000	0.000	0.002	-	-	0.000	0.000	0.000	4.06	-	-	0.000	0.000	0.000	0.000	4.06	-	-	0.000	0.000	0.000	4.06	-	-	0.170					
18.000	0.000	0.000	0.000	0.001	-	-	0.000	0.000	0.000	0.001	-	-	0.000	0.000	0.000	5.06	-	-	0.000	0.000	0.000	0.000	5.06	-	-	0.000	0.000	0.000	5.06	-	-	0.180					
19.000	0.000	0.000	0.000	0.001	-	-					-	-				6.06	-	-						-	-								0.190				
20.000	0.000	0.000	0.000	0.001	-	-					-	-				7.06	-	-						-	-									0.200			
<b>Σύνολα:</b>					0	57					0	0	0	0					0	0				0	0	0	0	0	0	0	0	0	0	0	0		
<b>Αριθμός Πράξεων:</b>					0						0	0	0	0					0.00					0	0	0	0	0	0	0	0	0	0	0	0		

ΟΤΕ (ΚΟ)

(Μέγεθος Συμβολαίου: 100 Χρεόγραφα, Τρόπος Εξάσκησης: Αμερικάνικος, Φυσική Παράδοση)

Τιμή Εξάσκησης	Δικαιώματα Αγοράς													Δικαιώματα Πώλησης																			
	Δεκέμβριος 2022						Ιανουάριος 2023						Λοιποί Μήνες		Δεκέμβριος 2022						Ιανουάριος 2023						Λοιποί Μήνες		Τιμή Εξάσκησης				
	Άνοιγμα	Άνιτ Τιμή	Καπιτ Τιμή	Τελ Τιμή	Τιμή κλεισ.	Όγκος	Άνοιγμα	Άνιτ Τιμή	Καπιτ Τιμή	Τελ Τιμή	Τιμή κλεισ.	Όγκος	Άνοιγές θέσεις	Όγκος	Άνοιγές θέσεις	Άνοιγμα	Άνιτ Τιμή	Καπιτ Τιμή	Τελ Τιμή	Τιμή κλεισ.	Όγκος	Άνοιγές θέσεις	Άνοιγμα	Άνιτ Τιμή	Καπιτ Τιμή	Τελ Τιμή	Τιμή κλεισ.	Όγκος		Άνοιγές θέσεις	Όγκος	Άνοιγές θέσεις	
9.600	0.000	0.000	0.000		5.72	-	-									0.000	0.000	0.000		0.001	-	-											
10.000	0.000	0.000	0.000		5.32	-	-	0.000	0.000	0.000		5.34	-	-	0.000	0.000	0.000		0.001	-	-	0.000	0.000	0.000		0.001	-	-				0.100	
11.000	0.000	0.000	0.000		4.32	-	-	0.000	0.000	0.000		4.35	-	-	0.000	0.000	0.000		0.001	-	-	0.000	0.000	0.000		0.002	-	-				0.110	
12.000	0.000	0.000	0.000		3.33	-	-	0.000	0.000	0.000		3.36	-	-	0.000	0.000	0.000		0.001	-	-	0.000	0.000	0.000		0.013	-	-				0.120	
13.000	0.000	0.000	0.000		2.33	-	-	0.000	0.000	0.000		2.42	-	-	0.000	0.000	0.000		0.003	-	-	0.000	0.000	0.000		0.071	-	-				0.130	
14.000	0.000	0.000	0.000		1.37	-	-	0.000	0.000	0.000		1.59	-	-	0.000	0.000	0.000		0.047	-	-	0.000	0.000	0.000		0.238	-	-				0.140	
15.000	0.000	0.000	0.000		0.604	-	-	0.000	0.000	0.000		0.940	-	-	0.000	0.000	0.000		0.276	-	51	0.000	0.000	0.000		0.584	-	-				0.150	
16.000	0.000	0.000	0.000		0.180	-	-	0.000	0.000	0.000		0.492	-	-	0.000	0.000	0.000		0.853	-	-	0.000	0.000	0.000		1.14	-	-				0.160	
17.000	0.000	0.000	0.000		0.034	-	5	0.210	0.210	0.210	0.210	0.210	5	15	0.000	0.000	0.000		1.71	-	-	0.000	0.000	0.000		1.87	-	-				0.170	
18.000	0.000	0.000	0.000		0.004	-	-	0.000	0.000	0.000		0.096	-	-	0.000	0.000	0.000		2.69	-	-	0.000	0.000	0.000		2.75	-	-				0.180	
19.000	0.000	0.000	0.000		0.001	-	-	0.000	0.000	0.000		0.035	-	-	0.000	0.000	0.000		3.69	-	-	0.000	0.000	0.000		3.70	-	-				0.190	
20.000	0.000	0.000	0.000		0.001	-	-	0.000	0.000	0.000		0.012	-	-	0.000	0.000	0.000		4.69	-	-	0.000	0.000	0.000		4.69	-	-				0.200	
22.000	0.000	0.000	0.000		0.001	-	-	0.000	0.000	0.000		0.001	-	-	0.000	0.000	0.000		6.69	-	-	0.000	0.000	0.000		6.69	-	-				0.220	
24.000	0.000	0.000	0.000		0.001	-	-						-	-	0.000	0.000	0.000		8.69	-	-					-	-				0.240		
26.000	0.000	0.000	0.000		0.001	-	-						-	-	0.000	0.000	0.000		10.69	-	-					-	-				0.260		
<b>Σύνολα:</b>						0	5						5	15	0	0				0	51					0	0	0	0	0			
<b>Αριθμός Πράξεων:</b>							0						1	0						0.00						0		0					

ΠΕΙΡΑΙΩΣ FINANCIAL HOLD (ΚΟ)

(Μέγεθος Συμβολαίου: 100 Χρέογραφα, Τρόπος Εξάσκησης: Αμερικάνικος, Φυσική Παράδοση)

Τιμή Εξάσκησης	Δικαιώματα Αγοράς														Δικαιώματα Πώλησης														
	Δεκέμβριος 2022						Ιανουάριος 2023						Λοιποί Μήνες		Δεκέμβριος 2022						Ιανουάριος 2023						Λοιποί Μήνες		Τιμή Εξάσκησης
	Άνοιγμα	Ανιγτ Τιμή	Καπιτ Τιμή	Τελ Τιμή	Τιμή κλεισ.	Όγκος	Άνοιγμα	Ανιγτ Τιμή	Καπιτ Τιμή	Τελ Τιμή	Τιμή κλεισ.	Όγκος	Άνοιγτες θέσεις	Όγκος	Άνοιγτες θέσεις	Άνοιγμα	Ανιγτ Τιμή	Καπιτ Τιμή	Τελ Τιμή	Τιμή κλεισ.	Όγκος	Άνοιγτες θέσεις	Όγκος	Άνοιγτες θέσεις	Όγκος	Άνοιγτες θέσεις			
0.500	0.000	0.000	0.000	0.931	-	-										0.000	0.000	0.000	0.001	-	-								
0.550	0.000	0.000	0.000	0.881	-	-										0.000	0.000	0.000	0.001	-	-								0.006
0.600	0.000	0.000	0.000	0.831	-	-										0.000	0.000	0.000	0.001	-	-								0.006
0.650	0.000	0.000	0.000	0.781	-	-										0.000	0.000	0.000	0.001	-	-								0.007
0.700	0.000	0.000	0.000	0.731	-	-										0.000	0.000	0.000	0.001	-	-								0.007
0.750	0.000	0.000	0.000	0.681	-	-										0.000	0.000	0.000	0.001	-	-								0.008
0.800	0.000	0.000	0.000	0.631	-	-										0.000	0.000	0.000	0.002	-	-								0.008
0.850	0.000	0.000	0.000	0.581	-	-	0.000	0.000	0.000	0.583	-	-				0.000	0.000	0.000	0.001	-	-	0.000	0.000	0.000	0.001	-	-		0.009
0.900	0.000	0.000	0.000	0.531	-	-	0.000	0.000	0.000	0.533	-	-				0.000	0.000	0.000	0.001	-	-	0.000	0.000	0.000	0.001	-	-		0.009
0.950	0.000	0.000	0.000	0.481	-	-	0.000	0.000	0.000	0.483	-	-				0.000	0.000	0.000	0.001	-	-	0.000	0.000	0.000	0.001	-	-		0.010
1.000	0.000	0.000	0.000	0.431	-	-	0.000	0.000	0.000	0.434	-	-				0.000	0.000	0.000	0.001	-	-	0.000	0.000	0.000	0.001	-	-		0.010
1.100	0.000	0.000	0.000	0.332	-	-	0.000	0.000	0.000	0.337	-	-				0.000	0.000	0.000	0.001	-	-	0.000	0.000	0.000	0.004	-	-		0.011
1.200	0.000	0.000	0.000	0.236	-	-	0.000	0.000	0.000	0.248	-	-				0.000	0.000	0.000	0.005	-	-	0.000	0.000	0.000	0.014	-	-		0.012
1.300	0.000	0.000	0.000	0.151	-	-	0.000	0.000	0.000	0.170	-	-				0.000	0.000	0.000	0.019	-	-	0.000	0.000	0.000	0.036	-	-		0.013
1.400	0.000	0.000	0.000	0.085	-	280	0.000	0.000	0.000	0.109	-	-				0.000	0.000	0.000	0.053	-	-	0.000	0.000	0.000	0.074	-	-		0.014
1.500	0.000	0.000	0.000	0.041	-	-	0.000	0.000	0.000	0.064	-	-				0.000	0.000	0.000	0.110	-	-	0.000	0.000	0.000	0.129	-	-		0.015
1.600	0.000	0.000	0.000	0.017	-	-	0.000	0.000	0.000	0.036	-	-				0.000	0.000	0.000	0.186	-	-	0.000	0.000	0.000	0.201	-	-		0.016
1.700	0.000	0.000	0.000	0.006	-	-	0.000	0.000	0.000	0.018	-	-				0.000	0.000	0.000	0.275	-	-	0.000	0.000	0.000	0.284	-	-		0.017
1.800	0.000	0.000	0.000	0.002	-	-	0.000	0.000	0.000	0.009	-	-				0.000	0.000	0.000	0.371	-	-	0.000	0.000	0.000	0.375	-	-		0.018
1.900	0.000	0.000	0.000	0.001	-	-	0.000	0.000	0.000	0.004	-	-				0.000	0.000	0.000	0.470	-	-	0.000	0.000	0.000	0.471	-	-		0.019
2.000	0.000	0.000	0.000	0.001	-	-					-	-				0.000	0.000	0.000	0.570	-	-					-	-		0.020
2.200	0.000	0.000	0.000	0.001	-	-					-	-				0.000	0.000	0.000	0.770	-	-					-	-		0.022
2.400	0.000	0.000	0.000	0.001	-	-					-	-				0.000	0.000	0.000	0.970	-	-					-	-		0.024
Σύνολα:					0	280					0	0	0	0						0	0					0	0	0	0
Αριθμός Πράξεων:					0						0		0							0.00						0		0	

Προϊόν Δανεισμού	Υποκείμενος Τίτλος	Πολυμερείς Συναλλαγές[1]					Διμερείς Συναλλαγές[2]		Δανεισμός Τίτλων μέσω ΟΤC[3]
		Ανοιχτές θέσεις[5]	Προσφερόμενη ποσότητα	Μ.Σ.Τ[4]	Όγκος συναλλαγών	Μ.Σ.Τ[4]	Όγκος συναλλαγών	Μ.Σ.Τ[4]	Όγκος συναλλαγών
ALPHABOR	ALPHA ΥΠΗΡΕΣΙΩΝ ΣΥΜΜ (ΚΟ)	---	---	---	---	---	---	---	58,795,914
CENERBOR	CENERGY HOLDINGS (ΚΑ)	---	---	---	---	---	---	---	---
EEEBOR	COCA-COLA HBC AG (ΚΟ)	6,714	---	---	---	---	---	---	35,608
EUROBBOR	EUROBANK HOLDINGS (ΚΟ)	606,601	---	---	---	---	---	---	34,716,883
FFGRPBOR	FOLLI-FOLLIE (ΚΟ)	---	---	---	---	---	---	---	900,530
FOYRKBOR	FOURLIS ΣΥΜΜΕΤΟΧΩΝ (ΚΟ)	625	---	---	---	---	---	---	28,850
ELPEBOR	HELLENIQ ENERGY (ΚΟ)	---	---	---	---	---	---	---	155,851
INTRKBOR	INTRACOM HOLDINGS (ΚΟ)	---	---	---	---	---	---	---	---
BELABOR	JUMBO (ΚΟ)	36,358	---	---	1,000	4.23%	---	---	365,452
LAMDABOR	LAMDA DEVELOPMENT(ΚΟ)	---	---	---	---	---	---	---	468,613
MIGBOR	MARFIN INVESTMENT GROUP (ΚΟ)	---	---	---	---	---	---	---	794,474
QUALBOR	QUALITY & RELIABILITY (ΚΟ)	---	---	---	---	---	---	---	---
QUESTBOR	QUEST ΣΥΜΜΕΤΟΧΩΝ (ΚΟ)	---	---	---	---	---	---	---	88,208
TITCBOR	TITAN CEMENT (ΚΑ)	12,792	---	---	---	---	---	---	222,217
VIOBOR	VIOHALCO SA/ΝV (ΚΑ)	15,967	---	---	---	---	---	---	---
ADMIEBOR	ΑΔΜΗΕ ΣΥΜΜΕΤΟΧΩΝ Α.Ε. (ΚΟ)	---	---	---	---	---	---	---	112,684
AEGNBOR	ΑΕΡΟΠΟΡΙΑ ΑΙΓΑΙΟΥ (ΚΟ)	4,496	---	---	---	---	---	---	47,782
ALMYBOR	ΑΛΟΥΜΥΛ (ΚΟ)	---	---	---	---	---	---	---	---
GEKTERNABOR	ΓΕΚ ΤΕΡΝΑ (ΚΟ)	---	---	---	---	---	---	---	10,213
PPCBOR	ΔΕΗ (ΚΟ)	2,000	---	---	---	---	---	---	3,121,600
ETEBOR	ΕΘΝΙΚΗ ΤΡΑΠΕΖΑ (ΚΟ)	104,687	---	---	---	---	---	---	9,913,000
ELHABOR	ΕΛΒΑΛΧΑΛΚΟΡ (ΚΟ)	27,388	---	---	---	---	---	---	64,887
ELLAKTORBOR	ΕΛΛΑΚΤΟΡ (ΚΟ)	65,503	---	---	---	---	---	---	5,504
EXAEBOR	ΕΛΛΗΝ. ΧΡΗΜΑΤΙΣΤΗΡΙΑ-Χ.Α. (ΚΟ)	5,000	---	---	---	---	---	---	155,147
EYDAPBOR	ΕΥΔΑΠ (ΚΟ)	10,782	---	---	---	---	---	---	232,546
MOHBOR	ΜΟΤΟΡ ΟΪΛ (ΚΟ)	24,888	---	---	---	---	---	---	312,208
MYTILBOR	ΜΥΤΙΛΗΝΑΙΟΣ (ΚΟ)	2,365	---	---	---	---	---	---	118,717
PRABOR	ΟΛΠ (ΚΟ)	2,116	---	---	---	---	---	---	65,487
OPAPBOR	ΟΠΑΠ (ΚΟ)	13,452	---	---	---	---	---	---	1,476,885
HTOBOR	ΟΤΕ (ΚΟ)	11,420	---	---	---	---	---	---	1,008,503
TPEIRBOR	ΠΕΙΡΑΙΩΣ FINANCIAL HOLD (ΚΟ)	6,000	---	---	---	---	---	---	3,532,270

Σημειώσεις Προϊόντων Δανεισμού

[1] - Πολυμερείς Συμβάσεις Δανειοδοσίας των μεθόδων 8-1, 8-2 και 8-3-3 (σύμφ. Με Αποφ.17 ΔΣ του Χρηματιστηρίου).

[2] - Διμερείς Συμβάσεις Δανειοδοσίας των μεθόδων 8-3-1 και 8-3-2 (σύμφ. Με Αποφ. 20 ΔΣ του Χρηματιστηρίου).

[3] - Τα στοιχεία Συναλλαγές Δανεισμού Τίτλων μέσω ΟΤC δηλώνονται από τους χειριστές ΣΑΤ και αφορούν τις ποσότητες που έχουν καταγραφεί στο ΣΑΤ έως και τη προηγούμενη εργάσιμη ημέρα.

[4] - Μ.Σ.Τ: - Μέση Σταθμισμένη Τιμή (ως προς τα τεμάχια)

[5] - Τα στοιχεία αφορούν σε ανοιχτές θέσεις πριν την έναρξη της συνεδρίασης

Προϊόν Δανεισμού	Υποκείμενος Τίτλος	Πολυμερείς Συναλλαγές[1]					Διμερείς Συναλλαγές[2]		Δανεισμός Τίτλων μέσω ΟΤC[3]
		Ανοιχτές θέσεις[5]	Προσφερόμενη ποσότητα	Μ.Σ.Τ[4]	Όγκος συναλλαγών	Μ.Σ.Τ[4]	Όγκος συναλλαγών	Μ.Σ.Τ[4]	Όγκος συναλλαγών
PLAISBOR	ΠΛΑΙΣΙΟ COMPUTERS (ΚΟ)	---	---	---	---	---	---	---	---
SARBOR	ΣΑΡΑΝΤΗΣ ΓΡ. (ΚΟ)	1,945	---	---	---	---	---	---	58,743
TENERGYBOR	ΤΕΡΝΑ ΕΝΕΡΓΕΙΑΚΗ (ΚΟ)	18,003	---	---	---	---	---	---	56,810

**Σημειώσεις Προϊόντων Δανεισμού**

[1] - Πολυμερείς Συμβάσεις Δανειοδοσίας των μεθόδων 8-1, 8-2 και 8-3-3 (σύμφ. Με Αποφ.17 ΔΣ του Χρηματιστηρίου).

[2] - Διμερείς Συμβάσεις Δανειοδοσίας των μεθόδων 8-3-1 και 8-3-2 (σύμφ. Με Αποφ. 20 ΔΣ του Χρηματιστηρίου).

[3] - Τα στοιχεία Συναλλαγές Δανεισμού Τίτλων μέσω ΟΤC δηλώνονται από τους χειριστές ΣΑΤ και αφορούν τις ποσότητες που έχουν καταγραφεί στο ΣΑΤ έως και τη προηγούμενη εργάσιμη ημέρα.

[4] - Μ.Σ.Τ: - Μέση Σταθμισμένη Τιμή (ως προς τα τεμάχια)

[5] - Τα στοιχεία αφορούν σε ανοιχτές θέσεις πριν την έναρξη της συνεδρίασης

**Κωδικό και ονομασίες Κλάδων Οικονομικής Δραστηριότητας του Χρηματιστηρίου Αθηνών**

12003 - Διαπραγματεύσιμα Αμοιβαία Κεφάλαια	10101010 Υπηρεσίες Ηλεκτρονικών Υπολογιστών
10101015 Λογισμικό	10102030 Υλικό Υπολογιστών
15101010 Εξοπλισμός Τηλεπικοινωνιών	15102015 Υπηρεσίες Τηλεπικοινωνιών
20101010 Υγειονομικές Μονάδες	20101025 Υπηρεσίες Υγείας
20102010 Ιατρικός Εξοπλισμός	20103015 Φαρμακευτικά Προϊόντα
30101010 Τράπεζες	30202000 Διαφοροποιημένες Χρηματοοικονομικές Υπηρεσίες
30202010 Διαχείριση Κεφαλαίων & Θεματοφύλακες	30202015 Επενδυτικές Υπηρεσίες
30204000 Επενδυτικές Εταιρείες κλειστού τύπου	30302010 Γενικές Ασφάλειες
30302015 Μεσίτες Ασφαλίσεων	30302025 Ασφάλειες Ιδιοκτησίας & Ζημιών
35101010 Συμμετοχές & Ανάπτυξη Ακίνητης Περιουσίας	35101015 Υπηρεσίες Ακίνητης Περιουσίας
35102000 Διαφοροποιημένες Α.Ε.Ε.Α.Π.	35102030 Α.Ε.Ε.Α.Π. Επαγγελματικών Χώρων
40201040 Υπηρεσίες Ενοικίασης και Χρηματοδοτικής Μίσθωσης	40202010 Κατασκευή Κατοικιών
40202015 Έπιπλα	40202020 Οικιακές Συσκευές
40203040 Ηλεκτρονική Ψυχαγωγία	40203045 Παιχνίδια
40204020 Ρούχα και Αξεσουάρ	40301010 Ψυχαγωγία
40301030 Εκδόσεις	40301035 Ραδιοτηλεοπτικοί Φορείς
40401010 Διαφοροποιημένοι Έμποροι	40401020 Εμπόριο Ενδυμάτων
40401025 Εμπόριο Προϊόντων Οικιακής Βελτίωσης	40401030 Εξειδικευμένο Λιανικό Εμπόριο
40501010 Αεροπορικές Εταιρείες	40501015 Ταξίδια & Τουρισμός
40501020 Τυχερά Παιχνίδια	40501025 Ξενοδοχεία & Πανσιόν
45101015 Απόσταξη & Οινοπαραγωγή	45101020 Αναψυκτικά
45102010 Γεωργεία, Αλιεία, Εκτροφή και Φυτείες	45102020 Τρόφιμα
45103010 Καπνός	45201010 Λιανικό & Χονδρικό Εμπόριο Τροφίμων
45201020 Είδη Προσωπικής Φροντίδας	50101010 Κατασκευές
50101020 Κατασκευαστές Στέγασης & Επικαλύψεων	50101030 Τσιμέντα
50101035 Άλλα Οικοδομικά Υλικά	50202010 Ηλεκτρικά Εξαρτήματα
50203000 Διαφοροποιημένες Βιομηχανίες	50203015 Πλαστικά
50203030 Υλικά Συσκευασίας	50204000 Μηχανήματα Βιομηχανικού Εξοπλισμού
50204020 Μηχανήματα Κατασκευών	50205010 Προμηθευτές Βιομηχανίας
50205020 Υποστηρικτικές Υπηρεσίες προς Επιχειρήσεις	50205030 Υπηρεσίες Μαζικής Εκτύπωσης
50206015 Εμπορικά Οχήματα & Ανταλλακτικά	50206030 Θαλάσσιες Μεταφορές
50206060 Υπηρεσίες Μεταφορών	55101000 Διαφοροποιημένα Υλικά
55101020 Κλωστοϋφαντουργικά Προϊόντα	55102000 Ορυχεία
55102010 Σίδηρος & Χάλυβας	55102015 Μεταλλουργία
55102035 Αλουμίνιο	60101020 Διυλιστήρια & Εμπορία Πετρελαιοειδών
65101010 Εναλλακτική Ηλεκτρική Ενέργεια	65101015 Συμβατική Ηλεκτρική Ενέργεια
65102030 Ύδρευση	



**ATHEX**  
Athens Stock Exchange

Λεωφ. Αθηνών 110 104 42 Αθήνα  
110, Athinon Ave. GR 104 42 Athens  
tel. (+30)210-33.66.800, fax (+30)210-33.66.101  
[www.athexgroup.gr](http://www.athexgroup.gr)