

22

Ημερήσιο Δελτίο
Συναλλακτικής Δραστηριότητας

Daily Official List
of Trading Activity

Τρίτη, 8 Νοεμβρίου, 2022

Έτος: 143 Αύξων Αριθμός Συνεδρίασης: 211



ATHEXGROUP
Athens Exchange Group

Αποποίηση Ευθύνης:

Η εταιρεία Ελληνικά Χρηματιστήρια-Χρηματιστήριο Αθηνών Ανώνυμη Εταιρεία Συμμετοχών καταβάλλει κάθε δυνατή προσπάθεια ώστε να διασφαλίσει ότι οι πληροφορίες και τα λοιπά στοιχεία που εμφανίζονται στο Ημερήσιο Δελτίο Τιμών (Η.Δ.Τ.) είναι ορθά και πλήρη αλλά δεν έχει καμία ευθύνη για ενδεχόμενο λάθος ή παράλειψη στοιχείων και / ή ευθύνη σχετικά με την ακρίβεια, αξιοπιστία, επικαιροποίηση και πληρότητα των παραπάνω πληροφοριών και στοιχείων ή ευθύνη προερχόμενη άμεσα ή έμμεσα από την χρήση των παραπάνω πληροφοριών.

Η Εταιρία δεν έχει καμία ευθύνη για την ακρίβεια των στοιχείων που περιλαμβάνονται στις ανακοινώσεις των εισηγμένων εταιρειών. Πιθανές προσβολές δικαιωμάτων τρίτων από το περιεχόμενο των ανακοινώσεων συνιστούν αποκλειστική ευθύνη του αποστολέα των ανακοινώσεων.

Όλα τα αναγραφόμενα στο Η.Δ.Τ. στοιχεία παρέχονται μόνο για τους σκοπούς της πληροφόρησης και δεν συνιστούν παροχή επενδυτικών συμβουλών ή πρόσκληση για επένδυση σε κινητές αξίες που διαπραγματεύονται στο Χρηματιστήριο Αθηνών.

Αναγνωρίζεται και συμφωνείται ότι όλα τα δικαιώματα επί των πληροφοριών που εμφανίζονται στο Η.Δ.Τ. θα αποτελούν κυριότητα της εταιρίας και οποιοδήποτε άλλο δικαίωμα συμπεριλαμβανομένου του δικαιώματος πνευματικής ιδιοκτησίας, σήματος κλπ. ανήκουν στο Χρηματιστήριο Αθηνών.

Τα ανωτέρω στοιχεία αποτελούν ιδιοκτησία της Εταιρίας και προστατεύονται σύμφωνα με τις διατάξεις περί πνευματικής ιδιοκτησίας. Απαγορεύεται α) η με οποιοδήποτε τρόπο ή μέσο αναπαραγωγή, αναδημοσίευση, τροποποίηση, αντιγραφή, πώληση, μετάδοση ή διανομή του συνόλου ή μέρους τους, χωρίς αναφορά στην πηγή και β) η εμπορική εκμετάλλευση των στοιχείων από τρίτους.

Η Εταιρία δεν φέρει καμία ευθύνη προερχόμενη άμεσα ή έμμεσα από χρήση ή τυχόν αλλοίωση των ανωτέρω στοιχείων όταν αυτά χρησιμοποιούνται από

Ελληνικά Χρηματιστήρια - Χρηματιστήριο Αθηνών Α.Ε. Συμμετοχών

Λεωφόρος Αθηνών 110, 10442 Αθήνα, Τηλ: (210) 33.66.800, Fax: (210) 32.13.938

www.athexgroup.gr

Χρηματιστηριακό Κέντρο Θεσσαλονίκης

Κατούνη 16-18, Θεσ/νίκη 546 25, Τηλ: (2310) 567.667, Fax: (2310) 530.455

Συνεγγυητικό Κεφάλαιο Εξασφάλισης Επενδυτικών Υπηρεσιών

Φειδίου 14-16, Αθήνα 106 78, Τηλ: (210) 33.04.682, Fax: (210) 33.04.155

Επιτροπή Κεφαλαιαγοράς

Κολοκοτρώνη 1 & Σταδίου 1, Αθήνα 105 62, Τηλ: (210) 33.77.100, Fax: (210) 33.77.173

Πίνακας Περιεχομένων

Ενότητα 1: Στατιστικά Στοιχεία Χρεογράφων, Παραγώγων και Δανεισμού

- Οι Αγορές Χρεογράφων Παραγώγων Δανεισμού
- Χρηματιστηριακοί Δείκτες
- Αναλυτικά Στοιχεία Συναλλαγών Αγοράς Χρεογράφων
- Στοιχεία Συναλλαγών Κλάδων Χρηματιστηρίου Αθηνών & Χρηματοοικονομικών Προϊόντων (Δ.Α.Κ.)
- Οι 10 Μετοχές με τη μεγαλύτερη Άνοδο & Πτώση
- Αναλυτικά Στοιχεία Συναλλαγών Αγοράς Παραγώγων

Ενότητα 2: Αναλυτικά Στοιχεία Συναλλαγών Χρεογράφων

- Αναλυτικά Στοιχεία Συναλλαγών Χρεογράφων
- Σημειώσεις Χρεογράφων

Ενότητα 3: Στοιχεία Συναλλαγών Χρεογράφων

- Στοιχεία Συναλλαγών Πακέτων
- Στοιχεία Συναλλαγών Δικαιωμάτων

- Στοιχεία Δανεισμού Τίτλων
- Στοιχεία Συναλλαγών Εκποιήσεων
- Στοιχεία Συναλλαγών Εκποιήσεων Ενσώματων Ονομαστικών Μετοχών
- Στοιχεία Ενεργητικού Διαπραγματεύσιμων Αμοιβαίων Κεφαλαίων (Δ.Α.Κ.)
- Χαρακτηριστικά Διαπραγματεύσιμων Αμοιβαίων Κεφαλαίων (Δ.Α.Κ.)

Ενότητα 4: Ανακοινώσεις

Ενότητα 5: Ομόλογα Διαπραγματεύσιμα στην Αγορά Αξιών Σταθερού Εισοδήματος

- Ομολογιακά Δάνεια Επιχειρήσεων – Οργανωμένη Αγορά (Μετατρέψιμα)
- Ομολογιακά Δάνεια Επιχειρήσεων – Οργανωμένη Αγορά (Μη Μετατρέψιμα)
- Ομόλογα Ελληνικού Δημοσίου
- Έντοκα Γραμμάτια & Zero Coupon Ομόλογα Ελληνικού Δημοσίου
- Ομόλογα Ελληνικού Δημοσίου Διαπραγματεύσιμα με τη Μέθοδο Εκφώνησης - Αντιφώνησης
- Ομόλογα Κρατικών Τραπεζών

Ενότητα 6: Πρόσθετα Στοιχεία Ενημέρωσης

- Πίνακας Μελών Χρηματιστηρίου Αθηνών και Μελών ΕΤ.ΕΚ.
- Πίνακας Μετοχών Υπό Ειδική Διαπραγμάτευση
- Γνωστοποιήσεις Συναλλαγών - Κατάλογος Υπόχρεων Προσώπων

Ενότητα 7: Αναλυτικά Στοιχεία Συναλλαγών Αγοράς Παραγώγων

- Συμβόλαια Μελλοντικής Εκπλήρωσης σε Δείκτες
- Συμβόλαια Μελλοντικής Εκπλήρωσης σε Μετοχές
- Δικαιώματα Προαίρεσης σε Δείκτες
- Δικαιώματα Προαίρεσης σε Μετοχές
- Στοιχεία Συναλλαγών Προϊόντων Δανεισμού

Παράρτημα Α: Κωδικοί και ονομασίες Κλάδων Οικονομικής Δραστηριότητας του Χρηματιστηρίου Αθηνών

Οι Αγορές Χρεογράφων Παραγώγων Δανεισμού

Γενικός Δείκτης Τιμών και Αξία Συναλλαγών Μετοχών και Παραγώγων

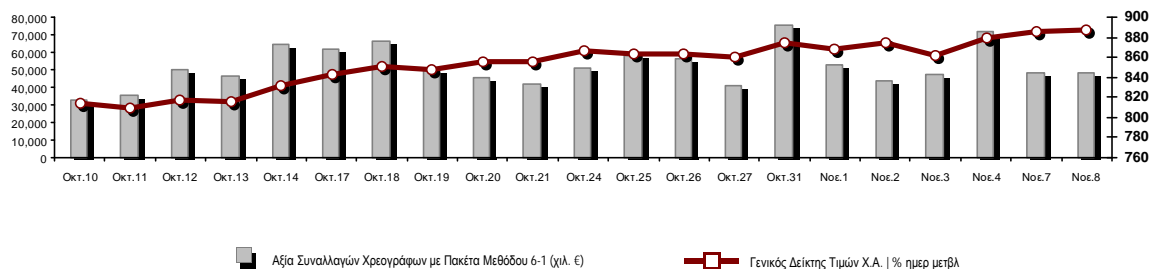

Κεφαλαιοποίηση Χ.Α. (εκατ. €)**:	63,155.09		Συνολικές Ανοικτές Θέσεις σε Παράγωγα	292,836
Ημερήσια μεταβολή: εκατ. € %	212.46	0.34%	Ανοικτές θέσεις σε ΣΜΕ επί Δεικτών % ημερ μετβλ	5,025 -2.07%
Μέση ετήσια Κεφ/ποίηση: εκατ. € % Μετβλ. Μέση προηγ. έτος	62,847.09	3.22%	Ανοικτές θέσεις σε ΣΜΕ επί μετοχών % ημερ μετβλ	286,573 0.46%
Γενικός Δείκτης Τιμών Χ.Α. % ημερ μετβλ	887.54	0.25%	Ανοικτές θέσεις σε Δικαιώματα επί Δεικτών % ημερ μετβλ	764 4.23%
Κεφαλαιοποίηση Γενικού Δείκτη (εκατ. €)	57,195.62		Ανοικτές θέσεις σε Δικαιώματα επί μετοχών % ημερ μετβλ	474 14.49%
Ημερήσια μεταβολή (εκατ. €)	232.92			
Αξία Συναλλαγών Χρεογράφων με Πακέτα Μεθόδου 6-1 (χιλ. €)	48,354.78		Πλήθος Συμβολαίων Παραγώγων:	12,817
Ημερήσια μεταβολή: %	-21.94	-0.05%	Ημερήσια μεταβολή: τμχ %	-130 -1.00%
Μέση Αξία Συν/γών ΥΙD: χιλ. € % Μετβλ Μέση προηγ. έτος	73,990.85	5.93%	Μέσος Όγκος Συμβ. ΥΙD: % Μετβλ Μέσο προηγ. Έτος	33,839 -29.01%
Αξία Συναλλαγών Πακέτων Μεθόδου 6-1 (χιλ. €)	3,161.95		Πλήθος Πράξεων Παραγώγων:	1,320
Αξία Συναλλαγών Πακέτων Μεθόδου 6-2 & 6-3 (χιλ. €)	0.00		Ημερήσια μεταβολή: πλήθος %	68 5.43%
Αξία Συναλλαγών Ομολόγων (χιλ.€)	708.65		Μέσο Πλήθος Πράξεων ΥΙD: % Μετβλ Μέσο προηγ. Έτος	2,122 0.27%
Όγκος Συναλλαγών Χρεογράφων με Πακέτα Μεθόδου 6-1 (χιλ. Τμχ)	13,007.46		Συνολικές Ανοικτές Θέσεις σε Δανεισμό	1,111,106
Ημερήσια μεταβολή: χιλ. τμχ %	-4,257.68	-24.66%	Ημερήσια μεταβολή: τμχ %	-9,250 -0.83%
Μέσος Όγκος Συν/γών ΥΙD: % Μετβλ Μέσο προηγ. Έτος	29,168.48	-14.70%	Πλήθος Συναλλαγών Δανεισμού (Πολυμερής/Διμερής)	2,000
Όγκος Συναλλαγών Πακέτων Μεθόδου 6-1 (χιλ. Τεμάχια)	966.25		Ημερήσια μεταβολή: τμχ %	-4,550
Όγκος Συναλλαγών Πακέτων Μεθόδου 6-2 & 6-3 (χιλ. Τεμάχια)	0.00		Πλήθος Πολυμερών Συναλλαγών	2,000
Όγκος Συναλλαγών Ομολόγων	761,000		Πλήθος Διμερών Συναλλαγών	0
Πλήθος Πράξεων Χρεογράφων με Πακέτα Μεθόδου 6-1	22,897		Πλήθος Πράξεων Δανεισμού:	1
Ημερήσια μεταβολή: πλήθος %	803	3.63%	Ημερήσια μεταβολή: %	-2
Μέσο Πλήθος Πράξεων ΥΙD: % Μετβλ Μέσο προηγ. Έτος	30,495	1.88%	Πλήθος Πράξεων Πολυμερών Συναλλαγών	1
Πλήθος πακέτων Μεθόδου 6-1	6		Πλήθος Πράξεων Διμερών Συναλλαγών	0
Πλήθος πακέτων Μεθόδου 6-2 & 6-3	0			
Πλήθος συναλλαγών Ομολόγων	139			

Κεφαλαιοποίηση Χ.Α. (εκατ. €)**

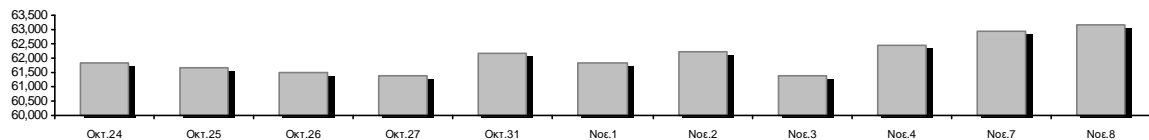

Ημερήσια Διακύμανση Γενικού Δείκτη Τιμών Χρηματιστηρίου Αθηνών



Γενικός Δείκτης Τιμών Χ.Α. την 07/11/2022

Ημερήσια Διακύμανση Γενικού Δείκτη Τιμών Χ.Α. την 08/11/2022

Χρηματιστηριακοί Δείκτες

Όνομασία Δείκτη	08/11/2022	07/11/2022	Δ μον.	Δ %	Κατώτερη	Ανώτερη	Κατ.έτους	Ανωτ.έτους	Ετησ. μεταβ.
Γενικός Δείκτης Τιμών Χ.Α.	887.54 #	885.30	2.24	0.25%	884.18	894.08	778.84	973.27	-0.65% ☒
Δείκτης ATHEX ESG	1,016.27 #	1,012.93	3.34	0.33%	1,012.50	1,023.68	867.88	1,131.24	0.28% #
FTSE/Χ.Α. Large Cap	2,163.65 #	2,158.55	5.10	0.24%	2,155.91	2,181.14	1,853.39	2,384.15	0.69% #
FTSE/Χ.Α. Mid Cap	1,330.60 ☒	1,331.63	-1.03	-0.08%	1,324.81	1,339.33	1,236.94	1,615.19	-10.81% ☒
FTSE/Χ.Α. Υψηλής Μερισματικής Απόδοσης	2,943.39 #	2,942.04	1.35	0.05%	2,931.56	2,966.64	2,690.12	3,292.03	-5.18% ☒
FTSE/Χ.Α. Διεθνούς Δραστηριοποίησης Plus	2,351.31 ☒	2,361.40	-10.09	-0.43%	2,344.54	2,369.49	2,117.30	2,584.55	-0.93% ☒
FTSE/Χ.Α. Mid & Small Cap Θεμελιωδών Μεγεθών	4,312.68 ☒	4,325.02	-12.34	-0.29%	4,309.80	4,365.55	3,920.25	5,109.62	-7.62% ☒
Δείκτης ATHEX Select Plus	2,949.43 #	2,945.96	3.47	0.12%	2,929.85	2,963.87	2,745.11	3,578.04	-12.87% ☒
Δείκτης ATHEX Select	4,116.56 ☒	4,117.86	-1.30	-0.03%	4,099.61	4,144.82	3,901.01	4,953.99	-10.26% ☒
FTSE/Χ.Α. Δείκτης Αγοράς	521.53 #	519.52	2.01	0.39%	519.52	525.31	454.86	586.15	-2.72% ☒
Δείκτης Συνολικής Απόδοσης Γενικού Δείκτη Χ.Α.	1,562.84 #	1,558.90	3.94	0.25%	1,556.92	1,574.36	1,354.79	1,673.61	1.94% #
FTSE/Χ.Α. Large Cap Συνολικής Απόδοσης	3,451.67 #	3,443.53	8.14	0.24%			2,917.53	3,702.87	3.28% #
FTSE/Χ.Α. Mid Cap Συνολικής Απόδοσης	1,750.96 ☒	1,752.32	-1.36	-0.08%			1,640.21	2,064.38	-8.68% ☒
Ελληνικός Δείκτης Mid & Small Cap	1,275.42 ☒	1,276.87	-1.45	-0.11%	1,270.05	1,284.26	1,171.10	1,451.84	-7.11% ☒
FTSE/Χ.Α. Τράπεζες	626.48 #	624.38	2.10	0.34%	622.43	632.58	443.16	752.66	8.97% #
FTSE/Χ.Α. Ασφάλειες	2,980.92 ~	2,980.92	0.00	0.00%	2,919.77	2,980.92	1,994.86	3,171.11	49.43% #
FTSE/Χ.Α. Χρηματοοικονομικές Υπηρεσίες	651.24 ☒	653.51	-2.27	-0.35%	651.24	657.43	605.58	831.60	-13.06% ☒
FTSE/Χ.Α. Βιομηχανικά Προϊόντα & Υπηρεσίες	3,966.84 ☒	3,990.09	-23.25	-0.58%	3,935.63	4,002.04	3,065.29	4,306.76	6.30% #
FTSE/Χ.Α. Εμπόριο	798.32 ☒	802.17	-3.85	-0.48%	795.08	804.99	713.86	1,150.20	-18.90% ☒
FTSE/Χ.Α. Ακίνητης Περιουσίας	4,105.01 ☒	4,112.81	-7.80	-0.19%	4,099.19	4,132.33	3,592.38	5,179.83	-14.69% ☒
FTSE/Χ.Α. Καταναλωτικά Προϊόντα & Υπηρεσίες	8,514.47 ☒	8,650.85	-136.38	-1.58%	8,503.18	8,687.65	7,260.09	8,861.27	17.28% #
FTSE/Χ.Α. Τρόφιμα & Ποτά	8,582.89 #	8,268.43	314.46	3.80%	8,268.43	8,583.28	6,627.16	12,058.75	-24.26% ☒
FTSE/Χ.Α. Πρώτες Ύλες	6,212.49 ☒	6,241.87	-29.38	-0.47%	6,189.07	6,261.00	5,372.63	8,197.29	-16.02% ☒
FTSE/Χ.Α. Κατασκευές & Υλικά	2,983.34 #	2,957.79	25.55	0.86%	2,950.19	2,996.08	2,533.53	3,209.28	0.15% #
FTSE/Χ.Α. Ενέργεια	4,240.09 #	4,202.59	37.50	0.89%	4,202.59	4,274.48	3,339.51	4,463.27	23.13% #
FTSE/Χ.Α. Ταξίδια & Αναψυχή	2,167.09 ☒	2,181.26	-14.17	-0.65%	2,158.29	2,193.50	1,858.00	2,327.38	10.39% #
FTSE/Χ.Α. Τεχνολογία	1,841.67 #	1,834.66	7.01	0.38%	1,829.56	1,847.62	1,679.98	2,347.72	-14.22% ☒
FTSE/Χ.Α. Τηλεπικοινωνίες	4,441.72 ☒	4,466.74	-25.02	-0.56%	4,425.03	4,505.68	3,925.29	5,170.21	-2.29% ☒
FTSE/Χ.Α. Υπηρεσίες Κοινής Ωφέλειας	4,356.27 ☒	4,385.76	-29.49	-0.67%	4,310.98	4,417.50	3,692.82	5,208.71	-15.43% ☒
FTSE/Χ.Α. Υγεία	347.57 #	346.43	1.14	0.33%	338.51	348.70	305.68	611.35	-37.09% ☒
FTSE/Χ.Α. Προσωπικά Προϊόντα	6,395.88 ☒	6,446.29	-50.41	-0.78%	6,310.04	6,452.77	5,953.26	8,868.58	-26.69% ☒
Δείκτης Όλων των Μετοχών Χ.Α.	222.12 #	221.37	0.75	0.34%	222.12	222.12	198.92	248.43	-3.45% ☒
Ελληνικός Δείκτης Εταιρικών Ομολόγων	117.10 #	116.93	0.17	0.15%			116.21	127.89	-8.35% ☒
Ελληνικός Δείκτης Τιμών Εταιρικών Ομολόγων	85.22 #	85.11	0.11	0.12%			84.74	95.40	-10.66% ☒

Σημείωση 1: Το κλείσιμο των Δεικτών FTSE/Μed 100, Ελληνικός Δείκτης Εταιρικών Ομολόγων και, Ελληνικός Δείκτης Τιμών Εταιρικών Ομολόγων αφορούν την συνεδρίαση της 04/11/2022.

Σημείωση 2: Ο Ελληνικός Δείκτης Mid & Small Cap είναι Customized δείκτης υπολογιζόμενος από το Χρηματιστήριο Αθηνών.

Αναλυτικά Στοιχεία Συναλλαγών Αγοράς Χρεογράφων

	Όλα τα Χρεόγραφα	Κύρια Αγορά	Επιτήρηση	Διαπραγματεύσιμα Αμοιβαία Κεφάλαια
Σύνολα	111	99	11	1
Ανοδικές / Καθοδικές / Σταθερές:	33 / 59 / 19	28 / 55 / 16	5 / 3 / 3	0 / 1 / 0
Κεφαλαιοποίηση Χ.Α. (εκατ €) **	63,155.09	62,804.74	350.35	
Μέση Ημερήσια Αξία Συν/γών (χιλ. €)	73,990.85	73,862.51	187.21	17.53
Αξία Συναλλαγών	48,354.78	48,263.01	90.40	1.36
Κύριος Πίνακας:	45,192.82	45,101.06	90.40	1.36
Προσυμφωνημένων Συναλλαγών 6_1_2_3:	3,161.95	3,161.95	0.00	0.00
Πίνακας Εκποιήσεων:	0.00	0.00	0.00	0.00
Πίνακας Ειδικών Όρων:	0.00	0.00	0.00	0.00
Μέσος Ημερήσιος Όγκος Συναλλαγών	29,168,485	28,498,934	692,551	848
Όγκος Συναλλαγών	13,007,463	12,748,195	259,205	63
Κύριος Πίνακας:	12,041,213	11,781,945	259,205	63
Προσυμφωνημένων Συναλλαγών 6_1_2_3:	966,250	966,250	0	0
Πίνακας Εκποιήσεων:	0	0	0	0
Πίνακας Ειδικών Όρων:	0	0	0	0
Μέσο Ημερήσιο Πλήθος Πράξεων	30,495	30,287	206	2
Αριθμός Πράξεων	22,897	22,774	122	1
Κύριος Πίνακας:	22,891	22,768	122	1
Προσυμφωνημένων Συναλλαγών 6_1_2_3:	6	6	0	0
Πίνακας Εκποιήσεων:	0	0	0	0
Πίνακας Ειδικών Όρων:	0	0	0	0

Στοιχεία Συναλλαγών Κλάδων Χρηματιστηρίου Αθηνών & Χρηματοοικονομικών Προϊόντων (Δ.Α.Κ.)

Κωδικός	Κλάδοι	Ανοδικές / Καθοδικές / Σταθερές	Αριθμός Πράξεων	Όγκος Συναλλαγών	Αξία Συναλλαγών	% στη Συνολική Αξία
12000	- Χρηματοοικονομικά Προϊόντα	0 / 1 / 0	1	63	1,359.54	0.00%
3510	- Ακίνητη Περιουσία	1 / 6 / 2	765	237,602	833,345.79	1.72%
3030	- Ασφάλειες	0 / 0 / 1	17	2,237	8,580.04	0.02%
5020	- Βιομηχανικά Προϊόντα & Υπηρεσίες	5 / 8 / 1	1,788	394,310	2,685,978.71	5.55%
4040	- Εμπόριο	0 / 4 / 1	353	73,616	208,596.83	0.43%
6010	- Ενέργεια	2 / 1 / 0	1,371	266,481	2,954,108.28	6.11%
4020	- Καταναλωτικά Προϊόντα & Υπηρεσίες	1 / 3 / 2	1,445	241,257	2,689,375.27	5.56%
5010	- Κατασκευές & Υλικά Κατασκευών	8 / 5 / 2	1,738	543,426	1,888,017.19	3.90%
4030	- Μέσα Ενημέρωσης	0 / 1 / 0	23	18,225	9,875.15	0.02%
4520	- Προσωπική Φροντίδα, Φάρμακα & Παντοπωλεία	2 / 1 / 0	216	112,477	376,495.08	0.78%
5510	- Πρώτες Ύλες	0 / 10 / 3	720	327,010	911,548.06	1.89%
4050	- Ταξίδια και Αναψυχή	2 / 4 / 0	2,169	609,581	5,587,505.67	11.56%
1010	- Τεχνολογία	4 / 4 / 1	591	155,213	296,626.72	0.61%
1510	- Τηλεπικοινωνίες	0 / 1 / 1	1,134	275,588	4,390,341.27	9.08%
3010	- Τράπεζες	2 / 3 / 1	5,464	8,359,461	13,497,572.87	27.91%
4510	- Τρόφιμα, Ποτά & Καπνοβιομηχανίες	2 / 1 / 2	801	156,101	2,982,956.93	6.17%
2010	- Υγεία	1 / 1 / 1	95	19,390	27,819.63	0.06%
6510	- Υπηρεσίες Κοινής Ωφέλειας	3 / 2 / 0	3,937	887,129	8,873,016.26	18.35%
3020	- Χρηματοοικονομικές Υπηρεσίες	0 / 3 / 1	269	328,296	131,659.33	0.27%

Οι 10 Μετοχές με τη μεγαλύτερη Άνοδο & Πτώση

Κύρια Αγορά

Μετοχές με τη μεγαλύτερη Θετική μεταβολή τιμής	Τιμή κλεισ.	Μεταβ.	Μετοχές με τη μεγαλύτερη Αρνητική μεταβολή τιμής	Τιμή κλεισ.	Μεταβ.
COCA-COLA HBC AG (ΚΟ)	22.95	3.85% #	CPI (ΚΟ)	0.67	-4.29% Α
ΑΤΤΙCΑ ΣΥΜΜΕΤΟΧΩΝ (ΚΟ)	1.02	2.62% #	ΙΑΤΡΙΚΟ ΑΘΗΝΩΝ (ΚΟ)	1.32	-2.94% Α
INTRAKAT (ΚΟ)	1.434	2.58% #	ΑΝΔΡΟΜΕΔΑ ΑΕΕΧ (ΚΟ)	5.15	-2.83% Α
ΕΝΤΕΡΣΟΦΤ (ΚΟ)	3.63	2.54% #	ΡΕΒΟΪΛ (ΚΟ)	1.24	-2.36% Α
TITAN CEMENT (ΚΑ)	11.94	2.40% #	ΚΑΡΕΛΙΑ (ΚΟ)	270	-2.17% Α
HELLENIQ ENERGY (ΚΟ)	6.7	1.52% #	ΤΕΡΝΑ ΕΝΕΡΓΕΙΑΚΗ (ΚΟ)	18.47	-2.02% Α
IDEAL HOLDINGS (ΚΟ)	3.47	1.46% #	ΑΛΟΥΜΥΛ (ΚΟ)	2.01	-1.95% Α
ΕΘΝΙΚΗ ΤΡΑΠΕΖΑ (ΚΟ)	3.82	1.35% #	JUMBO (ΚΟ)	14.73	-1.80% Α
ΠΑΠΟΥΤΣΑΝΗΣ (ΚΟ)	2.4	1.27% #	ΠΕΤΡΟΠΟΥΛΟΣ ΠΕΤΡΟΣ (ΚΟ)	5.48	-1.79% Α
ΙΚΤΙΝΟΣ ΕΛΛΑΣ (ΚΟ)	0.4895	1.24% #	SENERGY HOLDINGS (ΚΑ)	2.86	-1.55% Α

Μετοχές με τη μεγαλύτερη Αξία Συναλλαγών	Αξία (χιλ. €)	Μεταβ.	Μετοχές με το μεγαλύτερο Όγκο Συναλλαγών	Όγκος	Μεταβ.
ΕΘΝΙΚΗ ΤΡΑΠΕΖΑ (ΚΟ)	6,825.79	1.35% #	ALPHA ΥΠΗΡΕΣΙΩΝ ΣΥΜΜ (ΚΟ)	3,083,612	0.83% #
ΤΕΡΝΑ ΕΝΕΡΓΕΙΑΚΗ (ΚΟ)	6,483.72	-2.02% Α	EUROBANK HOLDINGS (ΚΟ)	2,468,729	-0.48% Α
ΟΠΑΠ (ΚΟ)	5,381.00	-0.76% Α	ΕΘΝΙΚΗ ΤΡΑΠΕΖΑ (ΚΟ)	1,800,528	1.35% #
ΟΤΕ (ΚΟ)	4,389.74	-0.56% Α	ΠΕΙΡΑΙΩΣ FINANCIAL HOLD (ΚΟ)	796,862	-0.77% Α
ALPHA ΥΠΗΡΕΣΙΩΝ ΣΥΜΜ (ΚΟ)	3,005.80	0.83% #	ΟΠΑΠ (ΚΟ)	412,663	-0.76% Α
COCA-COLA HBC AG (ΚΟ)	2,896.17	3.85% #	ΤΕΡΝΑ ΕΝΕΡΓΕΙΑΚΗ (ΚΟ)	347,610	-2.02% Α
EUROBANK HOLDINGS (ΚΟ)	2,573.72	-0.48% Α	ΟΤΕ (ΚΟ)	275,496	-0.56% Α
JUMBO (ΚΟ)	2,417.35	-1.80% Α	ΔΕΗ (ΚΟ)	259,264	0.08% #
ΜΥΤΙΛΗΝΑΙΟΣ (ΚΟ)	2,071.95	-0.53% Α	ΑΔΜΗΕ ΣΥΜΜΕΤΟΧΩΝ Α.Ε. (ΚΟ)	215,648	-1.32% Α
ΜΟΤΟΡ ΟΪΛ (ΚΟ)	2,016.30	0.67% #	ΑΤΤΙCΑ BANK Α.Τ.Ε. (ΚΟ)	206,784	-0.81% Α

Σημείωση: Απεικονίζονται οι Μετοχές που δεν ανήκουν στην Κατηγορία Επιτήρησης και πραγματοποιήσαν κατά τη διάρκεια της συνεδρίασης Αξία Συναλλαγών μεγαλύτερη από 10,000 Ευρώ.

Αναλυτικά Στοιχεία Συναλλαγών Αγοράς Παραγώγων

	Αριθμός Πράξεων	Όγκος	Ανοικτές θέσεις
Σ.Μ.Ε. σε Δείκτες	184	621	5,025
FTSE/X.A. Τράπεζες	3	12	8
FTSE/X.A. Large Cap	181	609	5,017
Σ.Μ.Ε. σε Μετοχές	1,132	12,169	286,573
ΑΔΜΗΕ ΣΥΜΜΕΤΟΧΩΝ Α.Ε. (ΚΟ)	29	169	5,811
ALPHA ΥΠΗΡΕΣΙΩΝ ΣΥΜΜ (ΚΟ)	233	5,202	123,161
COCA-COLA HBC AG (ΚΟ)	52	89	743
CENERGY HOLDINGS (ΚΑ)	6	17	5,928
ΕΛΛΑΚΤΩΡ (ΚΟ)	0	0	289
EUROBANK HOLDINGS (ΚΟ)	113	1,844	14,638
ΕΥΔΑΠ (ΚΟ)	1	2	263
FOURLIS ΣΥΜΜΕΤΟΧΩΝ (ΚΟ)	7	9	1,383
ΓΕΚ ΤΕΡΝΑ (ΚΟ)	42	152	8,068
ΕΛΛΗΝ. ΧΡΗΜΑΤΙΣΤΗΡΙΑ-Χ.Α. (ΚΟ)	6	23	1,037
HELLENIC ENERGY (ΚΟ)	23	70	963
INTRACOM HOLDINGS (ΚΟ)	8	30	3,863
JUMBO (ΚΟ)	13	19	1,013
LAMDA DEVELOPMENT(ΚΟ)	12	54	4,463
MARFIN INVESTMENT GROUP (ΚΟ)	0	0	12,980
ΜΟΤΟΡ ΟΙΛ (ΚΟ)	11	22	365
ΜΥΤΙΛΗΝΑΙΟΣ (ΚΟ)	49	102	1,982
ΕΘΝΙΚΗ ΤΡΑΠΕΖΑ (ΚΟ)	137	1,273	20,366
ΟΠΑΠ (ΚΟ)	29	125	1,728
ΟΤΕ (ΚΟ)	48	125	2,235
ΟΛΠ (ΚΟ)	16	37	548
ΠΕΙΡΑΙΩΣ FINANCIAL HOLD (ΚΟ)	91	2,108	37,831
ΔΕΗ (ΚΟ)	57	341	25,076
ΤΕΡΝΑ ΕΝΕΡΓΕΙΑΚΗ (ΚΟ)	118	269	6,400
TITAN CEMENT (ΚΑ)	17	61	1,242
VIOHALCO SA/NV (ΚΑ)	14	26	4,197
Δικαιώματα σε Δείκτες	3	22	764
FTSE/X.A. Large Cap	3	22	764
Δικαιώματα σε Μετοχές	1	5	474
ALPHA ΥΠΗΡΕΣΙΩΝ ΣΥΜΜ (ΚΟ)	0	0	0
ΕΘΝΙΚΗ ΤΡΑΠΕΖΑ (ΚΟ)	0	0	13
ΟΠΑΠ (ΚΟ)	0	0	120
ΟΤΕ (ΚΟ)	0	0	127
ΠΕΙΡΑΙΩΣ FINANCIAL HOLD (ΚΟ)	0	0	7
ΔΕΗ (ΚΟ)	1	5	207
Συνολική Δραστηριότητα	1,320	12,817	292,836

Πληθος Χρεογράφων	Ονομ. Αξία	Μερίσματα [1]			Ημερ. Τελευτ. Αποκοπής		Σημ.	Χρεόγραφο	Τιμή κλεισίματος	% μεταβ.	Προηγ. Κλείσιμο- ημ/νία	Άνοιγμα	Κατωτ Τιμή	Ανωτ Τιμή	Τελ Σταθμ Τιμή	Τελευταία ζήτηση [7]	Τελευταία προσφορά [7]	P/E μετά φ. Χρήσιμ	Όγκος	Πράξεις	Αξία Συναλλαγών[8]	Χ.Α. Εταιρείας (χιλ. €) [3,5]	Χαμηλό έτους	Υψηλό έτους	Κλάδος [4]	
		2019	2020	2021	Μέρισμα [2]	Δικαίωμα																				
5,867,311	0.300	---	---	---	11/08/2010	28/04/2017	5243	DIONIC (ΚΟ)	0.11	---	0.11	30/06/2020	---	---	---	---	---	---	---	---	---	---	645.40	0.11	0.11	50205010
66,948,210	0.300	---	---	---	22/09/2015	22/09/2015	5179	FOLLI-FOLLIE (ΚΟ)	4.8	---	4.8	24/05/2018	---	---	---	---	---	---	---	---	---	---	321,351.41	4.8	4.8	40401030
12,417,000	0.310	---	---	---	27/08/2019	28/08/2017	5233	MLS ΠΛΗΡΟΦΟΡΙΚΗ (ΚΟ)	0.57	---	0.57	12/05/2020	---	---	---	---	---	---	---	---	---	---	7,077.69	0.57	0.57	10101015
33,301,715	0.320	---	---	---	27/06/2003	08/07/2009	5241	ΑΕΓΕΚ (ΚΟ)	0.035	---	0.035	25/06/2020	---	---	---	---	---	---	---	---	---	---	1,165.56	0.035	0.035	50101010
4,737,503	0.320	---	---	---	22/06/2005	22/09/2015	5115	ΒΑΡΑΓΚΗΣ (ΚΟ)	0.11	---	0.11	02/03/2022	---	---	---	---	---	---	---	---	---	---	521.13	0.11	0.11	40202015
1,001,643	0.040	---	---	---	23/05/2005	17/08/2022	5206	Γ.Ε. ΔΗΜΗΤΡΙΟΥ (ΚΟ)	0.0125	---	0.0125	30/04/2019	---	---	---	---	---	---	---	---	---	---	12.52	0.0125	0.9625	40202020
7,085,888	1.59	---	---	---	02/07/1996	06/09/2010	5216	ΕΛΒΙΕΜΕΚ (ΚΟ)	2.6	---	2.6	30/09/2019	---	---	---	---	---	---	---	---	---	---	18,423.31	2.6	2.6	35101010
25,179,640	0.600	---	---	---	08/08/1994	19/09/2000	5191	Ι. ΜΠΟΥΤΑΡΗΣ & ΥΙΟΣ (ΚΟ)	0.026	---	0.026	01/10/2018	---	---	---	---	---	---	---	---	---	---	742.45	0.026	0.026	45101015
1,540,000	0.600	---	---	---	08/08/1994	19/09/2000	5192	Ι. ΜΠΟΥΤΑΡΗΣ & ΥΙΟΣ (ΠΟ)	0.057	---	0.057	01/10/2018	---	---	---	---	---	---	---	---	---	---	742.45	0.057	0.057	45101015

Σημειώσεις Χρεογράφων

Κωδικός	Κείμενο σημείωσης
()	- Προσαρμοσμένα Μέρισματα λόγω διανομής Δωρεάν μετοχών.
*	- Τελευταία προσαρμοσμένη τιμή κλεισίματος.
[1]	- Καθαρά μερίσματα.
[2]	- Στη στήλη "Ημερ. Αποκοπής τελευταίου δικαιώματος" αναφέρεται η Ημερομηνία εισαγωγής για Νέες Εταιρείες.
[3]	- Η Χρηματιστηριακή αξία αναφέρεται στο σύνολο των μετοχών
[4]	- Η κωδικοποίηση των Κλάδων Οικονομικής Δραστηριότητας του Χ.Α. παρουσιάζονται στο Παράρτημα Α
[5]	- Η Χρηματιστηριακή Αξία αναφέρεται στο σύνολο των κατηγοριών μετοχών (εφόσον έχουν εισαχθεί περισσότερες της μιας κατηγορίες) και δεν αναφέρεται σε επιμέρους κατηγορίες μετοχών μιας εταιρείας.
[6]	- P/E μεγαλύτερο του 100
[7]	- Τελευταία εικόνα του Βιβλίου Εντολών πριν το τέλος της συνεδρίασης
[8]	- Στην Αξία Συναλλαγών των Μετοχών περιλαμβάνονται όλοι οι τύποι Πακέτων
4750	- Μεταφορά στην Κατηγορία Επιτήρησης από 8/4/2011.
4912	- Μεταφορά στην κατηγορία Επιτήρησης από 31/7/2012.
4955	- Μεταφορά στην Επιτήρηση από 5/4/2013.
4957	- Μεταφορά στην Επιτήρηση από 5/4/2013.
4958	- Μεταφορά στην Επιτήρηση από 5/4/2013.
4959	- Μεταφορά στην Επιτήρηση από 5/4/2013.
5093	- Μεταφορά στην Κατηγορία Επιτήρησης από 8/4/2015.
5115	- Μεταφορά στην Κατηγορία Επιτήρησης από 15/04/2016.
5141	- Μεταφορά στην Κατηγορία Επιτήρησης από 10/05/2017.
5160	- Μεταφορά στην Κατηγορία Επιτήρησης από 15/04/2016.
5162	- Μεταφορά στην Κατηγορία Επιτήρησης από 21/12/2009.
5165	- Μεταφορά στην Κατηγορία Επιτήρησης από 15/02/2018.
5179	- Αναστολή διαπραγμάτευσης από 25/05/2018.
5191	- Αναστολή διαπραγμάτευσης από 02/10/2018.
5192	- Αναστολή διαπραγμάτευσης από 02/10/2018.
5193	- Μεταφορά στην κατηγορία Επιτήρησης από 25/10/2018.
5194	- Μεταφορά στην κατηγορία Επιτήρησης από 25/10/2018.
5197	- Μεταφορά στην κατηγορία Επιτήρησης από 07/11/2018.
5206	- Αναστολή διαπραγμάτευσης από 02/05/2019.
5216	- Αναστολή διαπραγμάτευσης από 01/10/2019.
5232	- Μεταφορά στην Κατηγορία Επιτήρησης από 08/04/2011.
5233	- Αναστολή διαπραγμάτευσης από 13/05/2020.
5241	- Αναστολή διαπραγμάτευσης από 26/06/2020
5243	- Αναστολή διαπραγμάτευσης από 01/07/2020.
5245	- Μεταφορά στη Κατηγορία Επιτήρησης από 09/07/2020.
5248	- Μεταφορά στην κατηγορία Επιτήρησης από 06/09/2011.
5253	- Μεταφορά στην Επιτήρηση από 14/5/2021.
5266	- Αναστολή διαπραγμάτευσης από 04/05/2022.

Στοιχεία Συναλλαγών Πακέτων

Χρεόγραφο	Όγκος πακέτου	Τιμή πακέτου	Αξία πακέτου	Ωρα έγκρισης	Σημείωση
EUROBANK HOLDINGS (ΚΟ)	350,000	1.05	365,750.00	10:49:11	20
ΕΘΝΙΚΗ ΤΡΑΠΕΖΑ (ΚΟ)	300,000	3.79	1,137,000.00	12:41:55	20
ΠΑΠΟΥΤΣΑΝΗΣ (ΚΟ)	40,000	2.35	94,000.00	12:53:13	20
ΕΘΝΙΚΗ ΤΡΑΠΕΖΑ (ΚΟ)	179,765	3.78	678,972.41	13:16:07	20
VIOTALCO SA/NV (ΚΑ)	50,000	3.90	195,000.00	13:59:28	20
JUMBO (ΚΟ)	46,485	14.87	691,231.95	15:51:58	20

Σημειώσεις πακέτων

- 9 - Μέθοδος 6-1 / Ειδική Χρέωση
- 10 - Μέθοδος 6-1 / Ειδική Χρέωση, Αυθημερόν Διακανονισμός
- 14 - Μέθοδος 6-3 / Πακέτο Αποκατάστασης, Ατελής αγορά και Πώληση
- 18 - Μέθοδος 6-2 / SPOT 1
- 19 - Μέθοδος 6-2 / SPOT 2
- 20 - Μέθοδος 6-1 και Μέθοδος 6-1 Αυθημερόν Διακανονισμός
- 21 - Άλλη Προσυμφωνημένη

Στοιχεία Συναλλαγών Δικαιωμάτων

Ημερ. αποκοπής	Έναρξη εξάσκησης	Λήξη εξάσκησης	Λήξη διαπρ/σης	Δικαιώματα	Κατωτ Τιμή	Ανωτ Τιμή	Τιμή κλεισ.	Τελευταία ζήτηση	Τελευταία προσφορά	Όγκος	Πράξεις	Αξία Συναλλαγών
-------------------	---------------------	-------------------	-------------------	------------	---------------	--------------	----------------	---------------------	-----------------------	-------	---------	--------------------

Δεν υπάρχουν Συναλλαγές Δικαιωμάτων.

Στοιχεία Συναλλαγών Εκποιήσεων

Χρεόγραφα	Τύπος Χρεογράφου	Όγκος Συναλλαγών	Αριθμός Πράξεων	Αξία Συναλλαγών	Σημείωση
-----------	------------------	------------------	-----------------	-----------------	----------

Δεν πραγματοποιήθηκαν Εκποιήσεις Μετοχών.

Σημειώσεις Εκποιήσεων

- 1 - Δημόσιος Ανοικτός Πλειστηριασμός
- 2 - Εκποίηση Ενσώματων Ονομαστικών Μετοχών
- 3 - Εκποίηση Αδιάθετων Κλασματικών Υπολοίπων

Στοιχεία Ενεργητικού Διαπραγματεύσιμων Αμοιβαίων Κεφαλαίων (Δ.Α.Κ.)

	Ημερομηνία συναλλαγών	Δημιουργία / Εξαγορά	Αριθ. Μερ. (T-1)	Νέα Μερ. (T-1)	Εξαγορασθ. Μερ. (T-1)	Μερίδια (T) [1]	Αξία Ενεργητικού [2]	Καθαρή Τιμή	Μέρισμα /Μερίδιο	Ημερ. Αποκοπής
ALPHA ETF FTSE Athex Large Cap	08/11/2022	5,000	906,928	---	---	906,928	19,637,250.00	21.6525	0.52	01/07/2022

Σημειώσεις Δ.Α.Κ.

[1] - Αριθμ. μεριδίων (T) = Αριθμ. μεριδίων (T-1) + Νεοεκδιθέντα μερίδια (T-1) - Εξαγορασθέντα μερίδια (T-1)

[2] - Περιλαμβάνονται και τα μερίδια που δημιουργήθηκαν / εξαγοράσθηκαν την ημέρα T-1.

Περιγραφή	Στοιχεία
Όνομασία Δ.Α.Κ.	ALPHA ETF FTSE Athex Large Cap
Σύμβολο Δ.Α.Κ. (GR)	ΑΔΑΚ
Σύμβολο Δ.Α.Κ. (EN)	AETF
ISIN Δ.Α.Κ.	GRF000153004
Κατηγορία Διαπραγμάτευσης	Διαπραγματεύσιμα Αμοιβαία Κεφάλαια (Δ.Α.Κ.)
Τύπος Δ.Α.Κ.	Μετοχών
Τρόπος διαχείρισης	Παθητικός
Επενδυτική Στρατηγική	Σκοπός της επενδυτικής πολιτικής του Αμοιβαίου Κεφαλαίου είναι η αναπαραγωγή της αποδόσεως του Δείκτη FTSE/X.A. Large Cap του Χρηματιστηρίου Αθηνών σε όρους Ευρώ, ακολουθώντας πλήρως και πανομοιότυπως τη σύνθεση του υποκείμενου Δείκτη.
Εκδότης	ΑΛΦΑ ASSET MANAGEMENT Α.Ε.Δ.Α.Κ.
Εταιρεία Διαχείρισης	ΑΛΦΑ ASSET MANAGEMENT Α.Ε.Δ.Α.Κ.
Ειδικοί Διαπραγματευτές	ΑΛΦΑ FINANCE Α.Χ.Ε.Π.Ε.Υ. , ΕΘΝΙΚΗ ΧΡΗΜΑΤΙΣΤΗΡΙΑΚΗ Α.Χ.Ε.Π.Ε.Υ.
Θεματοφύλακας	ΑΛΦΑ ΤΡΑΠΕΖΑ Α.Ε.
Σύμβολο Δείκτη (GR)	FTSE
Σύμβολο Δείκτη (EN)	FTSE
Όνομασία Δείκτη	FTSE/X.A. Large Cap
ISIN Δείκτη	GRI99201A006
Κλάσμα Δείκτη [1]	1/100
Αρχική Τιμή Μεριδίου	21.76
Συνολικός Αριθμός Μεριδίων [2]	906,928
Ημερομηνία πρώτης Έκδοσης	14/01/2008
Ημερομηνία έναρξης Διαπραγμάτευσης	24/01/2008
Νόμισμα Διαπραγμάτευσης	ΕΥΡΩ
Νόμισμα Ενεργητικού	ΕΥΡΩ
Αρχική Αξία Ενεργητικού [3]	3,000,000.00
Αριθμ. Μεριδίων για Δημιουργία-Εξαγορά [4]	5,000
Αμοιβή Διαχείρισης	0.375

Σημειώσεις Δ.Α.Κ.

[1] - Το κλάσμα της τιμής του δείκτη που αποτελεί η τιμή της πρώτης έκδοσης

[2] - Ο αριθμός μεριδίων που διαπραγματεύθηκαν στο Χρηματιστήριο την ημέρα T

[3] - Η αξία του ενεργητικού κατά την έκδοση

[4] - Ο αριθμός μεριδίων που απαιτείται κατά τη διαδικασία δημιουργίας εξαγοράς

08/11/2022

Ανακοινώσεις

Η.Δ.Τ.



ΑΝΑΚΟΙΝΩΣΕΙΣ

ΓΝΩΣΤΟΠΟΙΗΣΕΙΣ ΕΤΑΙΡΕΙΩΝ

From: Ο.Π.Α.Π. ΑΕ
Posted At: 07 November 2022 17:03
Conversation: Ανταπόκριση στο πρόγραμμα επανεπένδυσης μετοχών
Posted To: DOLAnnouncements2

Subject: Ανταπόκριση στο πρόγραμμα επανεπένδυσης μετοχών

Δείτε την συνημμένη ανακοίνωση.

[Ανακοίνωση Take up ΟΠΑΠ 07.11.2022 - GR](#)

From: ALPHA TRUST ΑΝΔΡΟΜΕΔΑ Α.Ε.Ε.Χ.
Posted At: 07 November 2022 17:11
Conversation: ΜΗΝΙΑΙΑ ΕΠΕΝΔΥΤΙΚΗ ΕΝΗΜΕΡΩΣΗ ΟΚΤΩΒΡΙΟΣ 2022
Posted To: DOLAnnouncements2

Subject: ΜΗΝΙΑΙΑ ΕΠΕΝΔΥΤΙΚΗ ΕΝΗΜΕΡΩΣΗ ΟΚΤΩΒΡΙΟΣ 2022

Ως συνημμένο

[ΜΗΝΙΑΙΑ ΕΠΕΝΔΥΤΙΚΗ ΕΝΗΜΕΡΩΣΗ ΟΚΤΩΒΡΙΟΣ 2022](#)

From: ALPHA ΥΠΗΡΕΣΙΩΝ ΚΑΙ ΣΥΜΜΕΤΟΧΩΝ Α.Ε.
Posted At: 07 November 2022 17:28
Conversation: Η Alpha Υπηρεσιών και Συμμετοχών Α.Ε. ανακοινώνει την ολοκλήρωση της Συναλλαγής Light [7.11.2022]
Posted To: DOLAnnouncements2

Subject: Η Alpha Υπηρεσιών και Συμμετοχών Α.Ε. ανακοινώνει την ολοκλήρωση της Συναλλαγής Light [7.11.2022]

Η Alpha Υπηρεσιών και Συμμετοχών Α.Ε. ανακοινώνει την ολοκλήρωση της Συναλλαγής Light [7.11.2022]

[Ανακοίνωση](#)

From: ΠΑΠΟΥΤΣΑΝΗΣ Α.Β.Ε.Ε.
Posted At: 07 November 2022 17:28
Conversation: Παπουτσάνης: Ενοποιημένα Οικονομικά Αποτελέσματα
Εννεαμήνου 2022
Posted To: DOLAnnouncements2
Subject: Παπουτσάνης: Ενοποιημένα Οικονομικά Αποτελέσματα
Εννεαμήνου 2022

ΔΕΛΤΙΟ ΤΥΠΟΥ

7 Νοεμβρίου 2022

Παπουτσάνης: Ενοποιημένα Οικονομικά Αποτελέσματα Εννεαμήνου 2022

Σημαντική αύξηση στον κύκλο εργασιών και στις εξαγωγές – Υψηλές επιδόσεις στις κατηγορίες της ξενοδοχειακής αγοράς, της παραγωγής προϊόντων για τρίτους και στις πωλήσεις σαπωνόμαζας.

- **Αύξηση κατά 39,3%, στον ενοποιημένο κύκλο εργασιών το εννεάμηνο 2022 που αντιστοιχεί σε 53,3 εκατ. ευρώ έναντι 38,2 εκατ. ευρώ το εννεάμηνο του 2021.**
- **Σημαντική αύξηση των εξαγωγών κατά 55% που ανήλθαν σε 34,9 εκατ. ευρώ έναντι 22,5 εκατ. ευρώ το εννεάμηνο του 2021, αντιπροσωπεύοντας το 66% του συνολικού κύκλου εργασιών.**
- **Το ενοποιημένο μικτό κέρδος διαμορφώθηκε σε 13,9 εκατ. ευρώ έναντι 13,0 εκατ. την αντίστοιχη περίοδο του 2021, βελτιωμένο κατά 6,5%.**
- **Τα ενοποιημένα κέρδη προ φόρων ανήλθαν σε 4,6 εκατ. ευρώ για το εννεάμηνο 2022, έναντι 5,1 εκατ. ευρώ την αντίστοιχη περίοδο του 2021.**
- **Τα ενοποιημένα κέρδη μετά από φόρους ανήλθαν σε 3,6 εκατ. ευρώ έναντι 4,0 εκατ. ευρώ την αντίστοιχη περίοδο του 2021, παρουσιάζοντας μείωση κατά 10%.**

	Εννεάμηνο 2022	Εννεάμηνο 2021	Μεταβολή
Κύκλος εργασιών	€ 53,3 εκατ.	€ 38,2 εκατ.	39,3%
Μικτό Κέρδος	€ 13,9 εκατ.	€ 13 εκατ.	6,5%
Κέρδη προ φόρων	€ 4,6 εκατ.	€ 5,1 εκατ.	-9%
Κέρδη μετά από φόρους	€ 3,6 εκατ.	€ 4,0 εκατ.	-10%

Ο κ. Μενέλαος Τασόπουλος, Διευθύνων Σύμβουλος της Παπουτσάνης ΑΒΕΕ, δήλωσε σχετικά: «Παρά τις αντίξοες συνθήκες στην ελληνική και διεθνή αγορά, κατά το εννεάμηνο 2022 πετύχαμε σημαντική αύξηση στον κύκλο εργασιών αλλά και στις εξαγωγές. Η επανεκκίνηση του ξενοδοχειακού κλάδου, η συνέχιση και επέκταση των διεθνών συνεργασιών μας με πολυεθνικές εταιρίες, η απόκτηση της σαπωνοποιίας Αρκάδι και η συνεπαγόμενη επέκταση σε νέες προϊόντικές κατηγορίες, αλλά προπάντων η σταθερή υλοποίηση της αναπτυξιακής στρατηγικής μας με άξονες τη σημαντική μείωση του κόστους παραγωγής και διακίνησης και τις επενδύσεις της τελευταίας τριετίας, τις οποίες εγκαίρως σχεδιάσαμε και πλέον ολοκληρώνουμε, αποτελούν θετικές προϋποθέσεις για τη συνέχιση της αναπτυξιακής πορείας μας».

Επισκόπηση αποτελεσμάτων

Σημαντική αύξηση του κύκλου εργασιών της κατά 39,3% εμφάνισε η Παπουτσάνης τους πρώτους εννέα μήνες του 2021. Συγκεκριμένα, ο κύκλος εργασιών ανήλθε στα 53,3 εκατ. ευρώ έναντι 38,2 εκατ. ευρώ το εννεάμηνο του 2021.

Η σημαντική αύξηση στον κύκλο εργασιών αποδίδεται στη επανεκκίνηση της ξενοδοχειακής αγοράς, καθώς και στην ενίσχυση των πωλήσεων των ειδικών σαπωνομαζών και των παραγωγών για τρίτους στην Ελλάδα και το εξωτερικό, σε συνδυασμό με αυξήσεις στις τιμές πώλησης. Σε αυτό το πλαίσιο, συγκρίνοντας το εννεάμηνο του 2022 με την αντίστοιχη περίοδο του 2021 η αύξηση των πωλήσεων κατά 39,3% αποδίδεται κατά 22% περίπου σε αύξηση του όγκου πωλήσεων και κατά 17% σε αύξηση των τιμών πώλησης. Οι αυξήσεις των τιμών πώλησης αφορούν κυρίως τις κατηγορίες ειδικών σαπωνομαζών και προϊόντων για τρίτους που επηρεάζονται πιο άμεσα από τις αυξήσεις των διαφόρων ελαίων και βοηθητικών υλών, ενώ στην κατηγορία των επωνύμων οι αυξήσεις ήταν πολύ μικρότερες.

Η αξία των εξαγωγών για την Παπουτσάνης παρουσίασε ανάπτυξη κατά 55% που αντιπροσωπεύει το 66% του συνολικού κύκλου εργασιών και ανήλθε σε 34,9 εκατ. ευρώ έναντι 22,5 εκατ. ευρώ το πρώτο εννεάμηνο του 2021.

Όσον αφορά τη συνεισφορά των τεσσάρων τομέων δραστηριότητας στα συνολικά μεγέθη, επισημαίνεται ότι το 16% των συνολικών εσόδων προέρχεται από πωλήσεις επωνύμων προϊόντων της Παπουτσάνης, το 23% από πωλήσεις στην ξενοδοχειακή αγορά, το 41% από παραγωγές προϊόντων για τρίτους και το 20% από βιομηχανικές πωλήσεις ειδικών σαπυνομαζών.

Το τρέχον εννεάμηνο για τους γνωστούς σε όλους λόγους χαρακτηρίζεται από πρωτοφανείς πληθωριστικές πιέσεις και όσον αφορά το κόστος πρώτων υλών και υλικών συσκευασίας αλλά και ενέργειας – ηλεκτρικής και φυσικό αέριο. Όσον αφορά τις πρώτες ύλες και υλικά συσκευασίας, κατά την τρέχουσα περίοδο η Εταιρεία αντιμετώπισε αύξηση κόστους κατά περίπου 7,9 εκ. ευρώ, το οποίο και παρά την αύξηση στις τιμές πώλησης που προαναφέρθηκε δεν καλύφθηκε πλήρως. Αντίστοιχα το ενεργειακό κόστος της περιόδου ακόμα και μετά τις κρατικές ενισχύσεις σε φυσικό αέριο και κυρίως ηλεκτρικό ρεύμα επιβαρύνθηκε κατά περίπου 1,4 εκ. ευρώ.

Τελικά τα παραπάνω σε συνδυασμό με τη θετική επίδραση της ανάπτυξης του όγκου πωλήσεων οδήγησαν σε μικτό κέρδος για τον Όμιλο και την Εταιρεία ύψους 13,9 εκατ. ευρώ έναντι 13,0 εκατ. την αντίστοιχη περίοδο του 2021, βελτιωμένο κατά μόλις 6,5%. Αντίστοιχα το μικτό περιθώριο κέρδους μειώθηκε και ανήλθε σε 26,1% έναντι 34,1% το εννεάμηνο του 2021.

Τα ενοποιημένα αλλά και σε επίπεδο Εταιρείας κέρδη προ φόρων, χρηματοδοτικών, μη επαναλαμβανόμενων αποτελεσμάτων και αποσβέσεων (adjusted EBITDA) ανήλθαν σε 6,5 εκατ. ευρώ έναντι 6,7 εκατ. ευρώ το εννεάμηνο του 2021, παρουσιάζοντας μείωση κατά 2%.

Τα ενοποιημένα κέρδη προ φόρων ανήλθαν σε 4,6 εκατ. ευρώ, έναντι 5,1 εκατ. ευρώ το εννεάμηνο του 2021, ενώ τα ενοποιημένα κέρδη μετά από φόρους ανήλθαν σε 3,6 εκατ. ευρώ έναντι 4,0 εκατ. ευρώ την αντίστοιχη περίοδο του 2021, παρουσιάζοντας μείωση κατά 10%. Τα κέρδη προ φόρων της Εταιρείας ανήλθαν σε 4,7 εκατ. ευρώ, έναντι 5,1 εκατ. ευρώ το εννεάμηνο του 2021, ενώ τα κέρδη μετά από φόρους ανήλθαν σε 3,6 εκατ. ευρώ έναντι 4,0 εκατ. ευρώ την αντίστοιχη περίοδο του 2021, παρουσιάζοντας μείωση κατά 10%.

Σημειώνεται ότι τα αποτελέσματα έχουν επιβαρυνθεί με μη επαναλαμβανόμενη, έκτακτη ζημία, όπως αυτή προέκυψε μετά την έκδοση της διαιτητικής απόφασης σχετικά με τη διακοπή της συνεργασίας με την εταιρεία Ελγέκα Α.Ε., η οποία μέχρι το τέλος του 2020 διένεμε τα επώνυμα προϊόντα της εταιρίας στις μεγάλες αλυσίδες. Η Εταιρεία είχε ήδη προβεί σε σχετικές προβλέψεις κατά τις προηγούμενες οικονομικές χρήσεις. Το ποσό που επιβάρυνε την τρέχουσα περίοδο ανέρχεται σε 384 χιλ. ευρώ χωρίς να αναμένονται άλλες επιβαρύνσεις.

Στα οικονομικά αποτελέσματα εννεαμήνου 2022, περιλαμβάνονται οι οικονομικές καταστάσεις της μητρικής εταιρίας ΠΑΠΟΥΤΣΑΝΗΣ ΑΝΩΝΥΜΗ ΒΙΟΜΗΧΑΝΙΚΗ ΚΑΙ ΕΜΠΟΡΙΚΗ ΕΤΑΙΡΕΙΑ ΚΑΤΑΝΑΛΩΤΙΚΩΝ ΑΓΑΘΩΝ καθώς και της 100% θυγατρικής της Γ. ΜΑΛΙΚΟΥΤΗΣ ΕΜΠΟΡΙΟ – ΒΙΟΤΕΧΝΙΑ-ΣΑΠΩΝΟΣ ΜΟΝΟΠΡΟΣΩΠΗ Α.Ε. (ΑΡΚΑΔΙ Μ.Α.Ε.) τα αποτελέσματα της οποίας ενοποιήθηκαν με αυτά της ΠΑΠΟΥΤΣΑΝΗΣ Α.Β.Ε.Ε. από την 01/09/2022 (ημερομηνία εξαγοράς 31/08/2022).

Επισκόπηση ανά Τομέα Δραστηριότητας

Επώνυμα Προϊόντα

Η κατηγορία σε επίπεδο Ομίλου κυμάνθηκε στα ίδια επίπεδα με το εννεάμηνο του 2021, παρά την πτωτική πορεία της συνολικής αγοράς του λιανεμπορίου και κυρίως της αγοράς αντισηπτικών προϊόντων. Αξίζει να σημειωθεί ότι κατά το διάστημα Ιανουαρίου – Αυγούστου 2022, οι κατηγορίες στις οποίες δραστηριοποιείται η Παπουτσάνης σημείωσαν συνολική πτώση σε αξία της τάξεως του 6,1% σε σχέση με την αντίστοιχη περίοδο του 2021, με τις μεγαλύτερες απώλειες να καταγράφονται στην κατηγορία των αντισηπτικών προϊόντων (-33,3%). Εξαιρώντας το αντισηπτικό, η αξία καθαρών πωλήσεων των επώνυμων προϊόντων Παπουτσάνης παρουσιάζει αύξηση κατά 12,5% ταχύτερη από αυτήν της αγοράς και συνεπώς κερδίζοντας σημαντικό μερίδιο. Στην κατηγορία αυτή και από το μήνα Σεπτέμβριο περιλαμβάνονται πλέον και οι πωλήσεις του Brand Αρκάδι, με μικρή επίδραση στο συνολικό αποτέλεσμα. Το Αρκάδι δραστηριοποιείται κυρίως σε προϊόντα οικιακής φροντίδας και αποτελεί σημαντική προσθήκη στο χαρτοφυλάκιο των επώνυμων προϊόντων της Παπουτσάνης, που στοχεύει στην ενίσχυση του συγκεκριμένου χαρτοφυλακίου και την επέκταση σε νέες κατηγορίες και αγορές.

Ξενοδοχειακά Προϊόντα

Σημειώθηκε αύξηση πωλήσεων κατά 195% σε σχέση με το 2021. Η κατηγορία αυτή την αντίστοιχη περυσινή περίοδο κινήθηκε σε πολύ χαμηλά επίπεδα εξαιτίας των

επιπτώσεων της πανδημίας. Φέτος οι σχετικές πωλήσεις ενισχύονται στην Ελλάδα αλλά και στο εξωτερικό, χάρη στη διεύρυνση του πελατολογίου καθώς και επέκταση υπαρχουσών συνεργασιών.

Προϊόντα Τρίτων (βιομηχανικές πωλήσεις, ιδιωτική ετικέτα)

Αύξηση πωλήσεων κατά 12% σε σχέση με το 2021. Η αύξηση προήλθε από την σημαντική περαιτέρω ενίσχυση συνεργασιών με πολυεθνικές εταιρίες για την παραγωγή προϊόντων τους, την ανάπτυξη του πελατολογίου και τη συνεχή διεύρυνση της γκάμας προϊόντων που προσφέρει η Παπουτσάνης.

Βιομηχανικές πωλήσεις σαπυνομαζών

Σημειώθηκε αύξηση κατά 74% το 2022 στη συγκεκριμένη κατηγορία που αφορά κυρίως εξαγωγές. Η ανάπτυξη οφείλεται στην εδραίωση της εταιρίας ως ένας εκ των βασικότερων προμηθευτών ειδικών σαπυνομαζών στη διεθνή αγορά, τη διεύρυνση του πελατολογίου καθώς και τη συνεχή ενίσχυση της προσφερόμενης ποικιλίας προϊόντων. Αξίζει να σημειωθεί ότι από το δεύτερο μισό του 2021 έχει τεθεί σε λειτουργία η νέα μονάδα παραγωγής σαπυνόμαζας με αποτέλεσμα να διπλασιαστεί το παραγωγικό δυναμικό της Εταιρείας σε αυτά τα προϊόντα. Παράλληλα, η έναρξη διάθεσης των συνθετικών σαπυνομαζών, που αποτελούν εξειδικευμένα και φιλικά προς το περιβάλλον προϊόντα, εκτιμάται ότι θα ενισχύσει περαιτέρω την κατηγορία.

Επιχειρηματική Προοπτική

Κατά το πρώτο εννεάμηνο του 2022, παρά το συνεχώς επιδεινούμενο διεθνές επιχειρηματικό περιβάλλον λόγω κόστους και διαθεσιμότητας πρώτων υλών και υλικών συσκευασίας, κόστους ενέργειας και μεταφορικών, των συνεχιζόμενων προβλημάτων λόγω COVID και του πολέμου στην Ουκρανία, η Εταιρεία συνέχισε την αναπτυξιακή της πορεία.

Συνεπώς, αφενός αναγνωρίζοντας τις πρωτοφανείς πληθωριστικές πιέσεις, που οδηγούν σε συνεχή αύξηση του παραγωγικού κόστους αλλά και τη συνεχώς αυξανόμενη πίεση στη αγοραστική δύναμη των καταναλωτών, η Εταιρεία διατηρεί τη βέλτιστη ισορροπία με στόχο να εξασφαλίσει μεσοπρόθεσμα την ισχυρή αναπτυξιακή αλλά και βιώσιμη πορεία της.

Ωστόσο για το τελευταίο τρίμηνο του 2022 αλλά και για το επόμενο έτος, τουλάχιστον με βάση τα σημερινά δεδομένα, δεν διαφαίνονται στην αγορά θετικές εξελίξεις που θα αναστρέψουν την τρέχουσα εικόνα των πληθωριστικών πιέσεων

στα κόστη υλών και ενέργειας. Έτσι, μετά από την επιβάρυνση του κόστους υλών και υλικών συσκευασίας που εκτιμάται σε 10 εκατ. Ευρώ για το σύνολο του 2022 σε σχέση με το 2021 προβλέπουμε και για το έτος 2023 μια επιπλέον αύξηση της τάξης των 2,5 – 3,0 εκ. Σε αυτό το αντίξοο περιβάλλον, στόχος της Εταιρείας είναι η επίτευξη ικανοποιητικών οικονομικών αποτελεσμάτων μέσω λελογισμένων αυξήσεων στις τιμές πώλησης, όπου αυτό είναι απαραίτητο, και κυρίως με παράλληλη σημαντική βελτίωση του κόστους παραγωγής χάρη στην πλήρη λειτουργικότητα των σημαντικών επενδύσεων που υλοποιήθηκαν τα τελευταία τρία χρόνια και έχουν πλέον πρακτικά ολοκληρωθεί.

From: ΠΑΠΟΥΤΣΑΝΗΣ Α.Β.Ε.Ε.
Posted At: 07 November 2022 17:42
Conversation: Πρόγραμμα αγοράς ιδίων μετοχών
Posted To: DOLAnnouncements2

Subject: Πρόγραμμα αγοράς ιδίων μετοχών

Σε συνέχεια της από 30/6/2021 ανακοίνωσης, σχετικά με το πρόγραμμα αγοράς ιδίων μετοχών ενημερώνουμε ότι η Εταιρεία από τις 7/11/2022 συνεργάζεται και με την ΒΕΤΑ ΧΡΗΜΑΤΙΣΤΗΡΙΑΚΗ ΑΕΠΕΥ ΧΡΗΜΑΤΙΣΤΗΡΙΑΚΕΣ ΕΡΓΑΣΙΕΣ για την εκτέλεση των εντολών αγοράς ιδίων μετοχών στο πλαίσιο του ως άνω προγράμματος.

From: IDEAL HOLDINGS A.E.
Posted At: 07 November 2022 19:18
Conversation: Ανακοίνωση για αγορά ιδίων μετοχών
Posted To: DOLAnnouncements2

Subject: Ανακοίνωση για αγορά ιδίων μετοχών

Η εταιρεία «IDEAL HOLDINGS A.E.» (εφεξής η «Εταιρεία») ανακοινώνει ότι σε εφαρμογή απόφασης της Έκτακτης Γενικής Συνέλευσης των μετόχων της 02.12.2021, της απόφασης του Διοικητικού Συμβουλίου της Εταιρείας της 23.12.2021 και βάσει της από 23.12.2021 Ανακοίνωσης Προγράμματος Αγοράς ιδίων μετοχών, προέβη την 04.11.2022 σε αγορά 4.000 ιδίων μετοχών με μέση τιμή κτήσης ευρώ 3,3671 ανά μετοχή, συνολικής αξίας ευρώ 13.468,26 και την 07.11.2022 σε αγορά 4.000 ιδίων μετοχών με μέση τιμή κτήσης ευρώ 3,4455 ανά μετοχή, συνολικής αξίας ευρώ 13.782,00. Οι αγορές πραγματοποιήθηκαν μέσω του μέλους του Χρηματιστηρίου Αθηνών, "ΠΕΙΡΑΙΩΣ Α.Ε.Π.Ε.Υ."

Μετά τις προαναφερόμενες αγορές, η Εταιρεία κατέχει 297.470 ίδιες μετοχές, οι οποίες αντιστοιχούν σε ποσοστό 0,7412% του συνόλου των μετοχών της Εταιρείας.

Η ανακοίνωση εκδίδεται σύμφωνα με τον Κανονισμό (ΕΕ) αριθ. 596/2004 του Ευρωπαϊκού Κοινοβουλίου και του Συμβουλίου της 16^{ης} Απριλίου 2014 και τον κατ' εξουσιοδότηση Κανονισμό (ΕΕ) 2016/1052 της Επιτροπής της 8^{ης} Μαρτίου 2016.

From: ΕΛΛΗΝΙΚΑ ΧΡΗΜΑΤΙΣΤΗΡΙΑ Α.Ε.
Posted At: 07 November 2022 20:32
Conversation: Συναλλαγές της Eurobank Equities
Posted To: DOLAnnouncements2

Subject: Συναλλαγές της Eurobank Equities

Η Εταιρία Ελληνικά Χρηματιστήρια-Χρηματιστήριο Αθηνών Α.Ε. Συμμετοχών (ATHEX) ανακοινώνει σύμφωνα με τον Ν.3556/2007 και τις διατάξεις του Κανονισμού (ΕΕ) 596/2014 του Ευρωπαϊκού Κοινοβουλίου και του Συμβουλίου ότι η Eurobank Equities Α.Ε.Π.Ε.Υ. την ενημέρωσε ότι πραγματοποίησε τις εξής συναλλαγές:

α/α	Ημερομηνία γνωστοποίησης στην ATHEX	Ημερομηνία συναλλαγής	Είδος συναλ.	Ποσότητα	Χρηματοπιστωτικό μέσο	Συνολική αξία (ευρώ)
1	03.11.2022	02.11.2022	Πώληση	1.100	Μετοχές ΕΧΑΕ (κο)	3.509,00
2	03.11.2022	02.11.2022	Αγορά	11	ΣΜΕ ΕΧΑΕ	3.500,00

Η Eurobank Equities Α.Ε.Π.Ε.Υ. πραγματοποίησε τις ανωτέρω συναλλαγές λόγω της ειδικής διαπραγμάτευσης που έχει αναλάβει στην αγορά παραγώγων σε Συμβόλαια Μελλοντικής Εκπλήρωσης (ΣΜΕ) με υποκείμενο τίτλο τη μετοχή της εταιρίας (σύμβολο μετοχής: ΕΧΑΕ).

Η γνωστοποίηση εκ μέρους της Eurobank Equities Α.Ε.Π.Ε.Υ. προς την εταιρεία και ακολούθως από την εταιρία προς τις αρχές της Κεφαλαιαγοράς, γίνεται επειδή ο κ. Κωνσταντίνος Βασιλείου είναι μη εκτελεστικό μέλος του Δ.Σ. της Eurobank Equities Α.Ε.Π.Ε.Υ. ενώ κατέχει ταυτόχρονα τη θέση του Μη Εκτελεστικού Μέλους του Δ.Σ. της ATHEX (υπόχρεο πρόσωπο με βάση το Ν.3340/2005).

From: MOTOP ΟΪΛ Α.Ε.
Posted At: 08 November 2022 09:05
Conversation: Ενημέρωση Οικονομικού Ημερολογίου Έτους 2022 - Απόφαση για τη διανομή προσωρινού μερίσματος
Posted To: DOLAnnouncements2
Subject: Ενημέρωση Οικονομικού Ημερολογίου Έτους 2022 - Απόφαση για τη διανομή προσωρινού μερίσματος

Το Διοικητικό Συμβούλιο της MOTOP ΟΙΛ (ΕΛΛΑΣ) Α.Ε κατά τη συνεδρίασή του της 7ης Νοεμβρίου 2022 αποφάσισε τη διανομή προσωρινού μερίσματος μικτού ποσού Ευρώ 0,40 ανά μετοχή έναντι του καταβλητέου μερίσματος χρήσης 2022. Κατά την ίδια συνεδρίαση, το Διοικητικό Συμβούλιο όρισε τις ημερομηνίες αποκοπής δικαιώματος, αρχείου δικαιούχων, και έναρξης καταβολής του προσωρινού μερίσματος χρήσης 2022 οι οποίες έχουν ως ακολούθως:

Αποκοπή δικαιώματος προσωρινού μερίσματος χρήσης 2022: Δευτέρα 21 Νοεμβρίου 2022 (δηλαδή μετά την 18η Νοεμβρίου 2022 που σηματοδοτεί την ημερομηνία λήξης των Συμβολαίων Μελλοντικής Εκπλήρωσης επί του δείκτη FTSE/XA LARGE CAP στον οποίο συμπεριλαμβάνεται η Εταιρεία).

Δικαιούχοι προσωρινού μερίσματος χρήσης 2022: Οι μέτοχοι της Εταιρείας που είναι εγγεγραμμένοι στα αρχεία του Σ.Α.Τ. της Τρίτης 22 Νοεμβρίου 2022 (record date).

Έναρξη πληρωμής προσωρινού μερίσματος χρήσης 2022: Παρασκευή 25 Νοεμβρίου 2022.

Οι λεπτομέρειες καταβολής του προσωρινού μερίσματος χρήσης 2022 θα γνωστοποιηθούν από την Εταιρεία με μεταγενέστερη ανακοίνωση.

Μαρούσι, 8 Νοεμβρίου 2022

Το Διοικητικό Συμβούλιο

From: ΜΟΤΟΡ ΟΪΛ Α.Ε.
Posted At: 08 November 2022 09:05
Conversation: Ρυθμιζόμενη Πληροφορία: Αγορές Ιδίων Μετοχών (Απόφαση ΕΓΣ 30/6/2022)
Posted To: DOLAnnouncements2
Subject: Ρυθμιζόμενη Πληροφορία: Αγορές Ιδίων Μετοχών (Απόφαση ΕΓΣ 30/6/2022)

Η ΜΟΤΟΡ ΟΙΛ (ΕΛΛΑΣ) ΔΙΥΛΙΣΤΗΡΙΑ ΚΟΡΙΝΘΟΥ Α.Ε. ανακοινώνει ότι στις 7 Νοεμβρίου 2022 προέβη σε αγορά 10.320 μετοχών της Εταιρείας συνολικής αξίας Ευρώ 184.484,96 (μέση τιμή κτήσης: Ευρώ 17,876 ανά μετοχή).

Ο συνολικός αριθμός ιδίων μετοχών που κατέχει η Εταιρεία ανέρχεται σε 1.522.117 που αντιστοιχεί σε ποσοστό 1,37% του μετοχικού της κεφαλαίου. Η μέση τιμή κτήσης των ιδίων μετοχών ανέρχεται σε Ευρώ 15,176 ανά μετοχή. Η αγορά των ανωτέρω ιδίων μετοχών πραγματοποιήθηκε μέσω του Μέλους του Χρηματιστηρίου Αθηνών ΠΕΙΡΑΙΩΣ ΑΕΠΕΥ.

Μαρούσι, 8 Νοεμβρίου 2022

Το Διοικητικό Συμβούλιο

From: ΜΥΤΙΛΗΝΑΙΟΣ Α.Ε.
Posted At: 08 November 2022 09:22
Conversation: Απόκτηση Ιδίων Μετοχών
Posted To: DOLAnnouncements2

Subject: Απόκτηση Ιδίων Μετοχών

Δείτε παρακάτω:

[Απόκτηση Ιδίων Μετοχών](#)

From: ΜΥΤΙΛΗΝΑΙΟΣ Α.Ε.
Posted At: 08 November 2022 09:45
Conversation: Η ΜΥΤΙΛΙΝΕΟΣ στην πρώτη γραμμή για την ενεργειακή μετάβαση του Ηνωμένου Βασιλείου
Posted To: DOLAnnouncements2

Subject: Η ΜΥΤΙΛΙΝΕΟΣ στην πρώτη γραμμή για την ενεργειακή μετάβαση του Ηνωμένου Βασιλείου

Δείτε παρακάτω:

[Η ΜΥΤΙΛΙΝΕΟΣ στην πρώτη γραμμή για την ενεργειακή μετάβαση του Ηνωμένου Βασιλείου](#)

From: ΙΚΤΙΝΟΣ ΕΛΛΑΣ Α.Ε.
Posted At: 08 November 2022 09:54
Conversation: ΑΝΑΚΟΙΝΩΣΗ ΡΥΘΜΙΖΟΜΕΝΗΣ ΠΛΗΡΟΦΟΡΙΑΣ ΤΟΥ Ν.
3556/2007: Γνωστοποίηση συναλλαγών
Posted To: DOLAnnouncements2

Subject: ΑΝΑΚΟΙΝΩΣΗ ΡΥΘΜΙΖΟΜΕΝΗΣ ΠΛΗΡΟΦΟΡΙΑΣ ΤΟΥ Ν.
3556/2007: Γνωστοποίηση συναλλαγών

Η εταιρία ΙΚΤΙΝΟΣ ΕΛΛΑΣ ΑΕ, γνωστοποιεί σύμφωνα με το άρθρο 21 του Ν. 3556/2007 καθώς και του άρθρου 19 του Κανονισμού (ΕΕ) 596/2014 του Ευρωπαϊκού Κοινοβουλίου και σε συνέχεια σχετικής γνωστοποίησης που υπεβλήθη προς αυτή, η μέτοχος και Μέλος του Διοικητικού Συμβουλίου της εταιρίας κα. Ιουλία Χαϊδά , στις 7-11-2022, προέβη σε αγορά 1.000 μετοχών της εταιρίας ΙΚΤΙΝΟΣ ΕΛΛΑΣ Α.Ε. συνολικής αξίας 482,79 ευρώ.

From: ALPHA TRUST ΑΝΔΡΟΜΕΔΑ Α.Ε.Ε.Χ.
Posted At: 08 November 2022 10:05
Conversation: ΓΝΩΣΤΟΠΟΙΗΣΗ ΓΙΑ ΤΗΝ ΑΓΟΡΑ ΙΔΙΩΝ ΜΕΤΟΧΩΝ
Posted To: DOLAnnouncements2

Subject: ΓΝΩΣΤΟΠΟΙΗΣΗ ΓΙΑ ΤΗΝ ΑΓΟΡΑ ΙΔΙΩΝ ΜΕΤΟΧΩΝ

Ως συνημμένο

[ΑΓΟΡΑ ΙΔΙΩΝ ΜΕΤΟΧΩΝ 07.11.22](#)

From: ΚΡΙ-ΚΡΙ Α.Ε.
Posted At: 08 November 2022 12:13
Conversation: Απόκτηση Ιδίων Μετοχών
Posted To: DOLAnnouncements2

Subject: Απόκτηση Ιδίων Μετοχών

Η Εταιρεία με την επωνυμία «ΚΡΙ-ΚΡΙ ΒΙΟΜΗΧΑΝΙΑ ΓΑΛΑΚΤΟΣ ΑΝΩΝΥΜΗ ΒΙΟΜΗΧΑΝΙΚΗ & ΕΜΠΟΡΙΚΗ ΕΤΑΙΡΙΑ», με Α.Φ.Μ. 094289571 και αριθ. Γ.Ε.ΜΗ. 113772252000 [εφεξής η «**Εταιρεία**»], ανακοινώνει ότι, κατ' εφαρμογή της από 05.07.2022 απόφασης της Τακτικής Γενικής Συνέλευσης καθώς και σε συνέχεια της συνακόλουθης από 04.10.2022 ανακοίνωσής της, την 07.11.2022 απέκτησε μέσω του Χρηματιστηρίου Αθηνών 150 ίδιες μετοχές με τιμή κτήσης 5,44 ευρώ ανά μετοχή, συνολικής αξίας 816,00 ευρώ.

Οι αποκτήσεις αυτές πραγματοποιήθηκαν μέσω του μέλους του Χρηματιστηρίου Αθηνών με την επωνυμία Εθνική Χρηματιστηριακή Α.Ε.Π.Ε.Υ. Μετά και την προαναφερόμενη απόκτηση, η Εταιρεία κατέχει συνολικά 44.823 ίδιες μετοχές, ήτοι ποσοστό 0,136% του συνόλου των μετοχών της Εταιρείας.

Η ανακοίνωση εκδίδεται σύμφωνα με τον Κανονισμό (ΕΕ) αριθ. 596/2014 και τον κατ' εξουσιοδότηση Κανονισμό (ΕΕ) 2016/1052.

From: B&F A.B.E.E. ΕΝΔΥΜΑΤΩΝ
Posted At: 08 November 2022 15:02
Conversation: ΑΝΑΚΟΙΝΩΣΗ ΑΓΟΡΑΣ ΙΔΙΩΝ ΟΜΟΛΟΓΙΩΝ
Posted To: DOLAnnouncements2
Subject: ΑΝΑΚΟΙΝΩΣΗ ΑΓΟΡΑΣ ΙΔΙΩΝ ΟΜΟΛΟΓΙΩΝ

B & F A.B.E.E. ΕΝΔΥΜΑΤΩΝ

Ανακοίνωση Αγοράς Ιδίων Ομολογιών

Η Εταιρεία με την επωνυμία «B&F A.B.E.E. Ενδυμάτων», σύμφωνα με τις διατάξεις του Ν. 3556/2007, την Απόφαση 1/434/03.07.2007 της Επιτροπής Κεφαλαιαγοράς, το Ν. 4443/2016 και την Απόφαση 3/347/12.07.2005 της Επιτροπής Κεφαλαιαγοράς, όπως ισχύουν, γνωστοποιεί στο επενδυτικό κοινό ότι την 07/11/2022, σε εκτέλεση της από 01/11/2022 απόφασης του Διοικητικού Συμβουλίου και σύμφωνα με το άρθρο 62 του ν. 4548/2018, προέβη στην αγορά δεκαπέντε (15) ιδίων ομολογιών με μέση τιμή κτήσης εννιακόσια ενενήντα εννιά ευρώ (999,00 €) ανά ομολογία και συνολική αξία συναλλαγής δέκα τεσσάρων χιλιάδων εννιακοσίων ογδόντα πέντε ευρώ (14.985,00 €). Μετά και την προαναφερόμενη αγορά, η Εταιρεία κατέχει πλέον δεκαπέντε (15) ίδιες ομολογίες, ποσοστό 0,07% του συνόλου των ομολογιών της Εταιρείας.

Ν. Φιλαδέλφεια, 08/11/2022

[ΑΝΑΚΟΙΝΩΣΗ ΑΓΟΡΑΣ ΙΔΙΩΝ ΟΜΟΛΟΓΙΩΝ](#)

From: ΜΟΤΟΡ ΟΪΛ Α.Ε.
Posted At: 08 November 2022 15:03
Conversation: Ημερομηνία Ανακοίνωσης Οικονομικών Αποτελεσμάτων 3ου τριμήνου 2022
Posted To: DOLAnnouncements2
Subject: Ημερομηνία Ανακοίνωσης Οικονομικών Αποτελεσμάτων 3ου τριμήνου 2022

Η ΜΟΤΟΡ ΟΙΛ (ΕΛΛΑΣ) ΔΙΥΛΙΣΤΗΡΙΑ ΚΟΡΙΝΘΟΥ Α.Ε. ενημερώνει ότι θα ανακοινώσει τα οικονομικά αποτελέσματα του 3^{ου} τριμήνου 2022 μετά τη λήξη της συνεδρίασης της Τετάρτης 23 Νοεμβρίου 2022 ενώ έχει προγραμματιστεί τηλεδιάσκεψη για την Πέμπτη 24 Νοεμβρίου 2022 στις 17:30 τοπική ώρα.

Οι ενδιάμεσες Οικονομικές καταστάσεις της περιόδου 1.1.2022 – 30.9.2022 θα είναι διαθέσιμες στην ιστοσελίδα της Εταιρείας www.moh.gr (Ενημέρωση Επενδυτών / Χρηματοοικονομική Πληροφόρηση / Τριμηνιαίες Οικονομικές Καταστάσεις) καθώς και στην ιστοσελίδα του Χρηματιστηρίου Αθηνών www.athexgroup.gr μετά τη λήξη της συνεδρίασης της Τετάρτης 23 Νοεμβρίου 2022.

Μαρούσι, 8 Νοεμβρίου 2022

Το Διοικητικό Συμβούλιο

From: CPI A.E.
Posted At: 08 November 2022 15:21
Conversation: ΑΝΑΚΟΙΝΩΣΗ ΡΥΘΜΙΖΟΜΕΝΗΣ ΠΛΗΡΟΦΟΡΙΑΣ ΤΟΥ Ν.
3556/2007: Γνωστοποίηση συναλλαγών
Posted To: DOLAnnouncements2
Subject: ΑΝΑΚΟΙΝΩΣΗ ΡΥΘΜΙΖΟΜΕΝΗΣ ΠΛΗΡΟΦΟΡΙΑΣ ΤΟΥ Ν.
3556/2007: Γνωστοποίηση συναλλαγών

ΑΝΑΚΟΙΝΩΣΗ ΡΥΘΜΙΖΟΜΕΝΗΣ ΠΛΗΡΟΦΟΡΙΑΣ ΤΟΥ Ν. 3556/2007:

CPI Ανώνυμος Εταιρεία

Ηλεκτρονικών Υπολογιστών και Περιφερειακών

8 Νοεμβρίου 2022

**Γνωστοποίηση Ρυθμιζόμενης Πληροφορίας Ν 3556/2007 Γνωστοποίηση
Συναλλαγών**

Η εταιρεία **CPI Ανώνυμος Εταιρεία Ηλεκτρονικών Υπολογιστών και Περιφερειακών** (η «Εκδότρια») γνωστοποιεί στο κοινό, σύμφωνα με τις διατάξεις του Ν. 3556/2007 και του Κανονισμού του Χρηματιστηρίου Αθηνών, έκαστος όπως ισχύει, ότι ο μέτοχος της εταιρείας Αναστάσιος Πικούνης του Μιχαήλ σύμφωνα με την από 7/11/2022 γνωστοποίησή του προς την εταιρεία προέβη την 3/11/2022 σε πώληση 31.500 κοινών μετοχών με δικαιώματα ψήφου της CPI Ανώνυμος Εταιρεία Ηλεκτρονικών Υπολογιστών και Περιφερειακών έναντι τιμήματος 0,6418 Ευρώ ανά μετοχή και συνολικής αξίας 20.217,40 Ευρώ.

From: CPI A.E.
Posted At: 08 November 2022 15:25
Conversation: ΑΝΑΚΟΙΝΩΣΗ ΡΥΘΜΙΖΟΜΕΝΗΣ ΠΛΗΡΟΦΟΡΙΑΣ ΤΟΥ Ν. 3556/2007: Γνωστοποίηση για μεταβολή ποσοστού μετόχων σε επίπεδο δικαιωμάτων ψήφου
Posted To: DOLAnnouncements2
Subject: ΑΝΑΚΟΙΝΩΣΗ ΡΥΘΜΙΖΟΜΕΝΗΣ ΠΛΗΡΟΦΟΡΙΑΣ ΤΟΥ Ν. 3556/2007: Γνωστοποίηση για μεταβολή ποσοστού μετόχων σε επίπεδο δικαιωμάτων ψήφου

ΑΝΑΚΟΙΝΩΣΗ ΡΥΘΜΙΖΟΜΕΝΗΣ ΠΛΗΡΟΦΟΡΙΑΣ ΤΟΥ Ν. 3556/2007:

CPI Ανώνυμος Εταιρεία

Ηλεκτρονικών Υπολογιστών και Περιφερειακών

8 Νοεμβρίου 2022

Γνωστοποίηση ρυθμιζόμενης πληροφορίας σύμφωνα με τον Ν. 3556/2007

Γνωστοποίηση για μεταβολή ποσοστού μετόχων σε επίπεδο δικαιωμάτων ψήφου

Η εταιρεία **CPI Ανώνυμος Εταιρεία Ηλεκτρονικών Υπολογιστών και Περιφερειακών** (η «Εκδότρια») γνωστοποιεί στο κοινό, σύμφωνα με τις διατάξεις του Ν. 3556/2007 και του Κανονισμού του Χρηματιστηρίου Αθηνών, έκαστος όπως ισχύει, ότι ο μέτοχος της εταιρείας Αναστάσιος Πικούνης του Μιχαήλ σύμφωνα με την από 7/11/2022 γνωστοποίησή του προς την εταιρεία προέβη την 3/11/2022 σε πώληση 31.500 κοινών μετοχών με δικαιώματα ψήφου της CPI Ανώνυμος Εταιρεία Ηλεκτρονικών Υπολογιστών και Περιφερειακών έναντι τιμήματος 0,6418 Ευρώ ανά μετοχή και συνολικής αξίας 20.217,40 Ευρώ.

Συνεπεία της ως άνω μεταβίβασης επήλθε μείωση στα συνολικά δικαιώματα ψήφου του Μετόχου Αναστάσιου Πικούνη η οποία αναλύεται ως εξής :

	Μετά την Πώληση	<u>Πριν την Πώληση</u>
Άμεσα Δικαιώματα	29,286%	29,597%

From: I. ΜΠΟΥΤΑΡΗΣ & ΥΙΟΣ Α.Ε.
Posted At: 08 November 2022 15:29
Conversation: ΑΝΑΚΟΙΝΩΣΗ ΓΙΑ ΤΗΝ ΠΡΟΑΝΑΓΓΕΛΙΑ ΓΕΝΙΚΗΣ ΣΥΝΕΛΕΥΣΗΣ
Posted To: DOLAnnouncements2
Subject: ΑΝΑΚΟΙΝΩΣΗ ΓΙΑ ΤΗΝ ΠΡΟΑΝΑΓΓΕΛΙΑ ΓΕΝΙΚΗΣ ΣΥΝΕΛΕΥΣΗΣ

«Ι. ΜΠΟΥΤΑΡΗΣ & ΥΙΟΣ ΑΝΩΝΥΜΗ ΕΤΑΙΡΙΑ ΣΥΜΜΕΤΟΧΩΝ ΚΑΙ ΕΠΕΝΔΥΣΕΩΝ»

Αριθμός ΓΕΜΗ: 57235404000

(Πρώην αριθμός ΜΑΕ: 8514/06/Β/86/02)

ΠΡΟΣΚΛΗΣΗ

ΣΕ ΕΚΤΑΚΤΗ ΓΕΝΙΚΗ ΣΥΝΕΛΕΥΣΗ ΤΩΝ ΜΕΤΟΧΩΝ

που κατέχουν Κοινές μετά ψήφου και Προνομιούχες άνευ ψήφου μετοχές

Σύμφωνα με τα προβλεπόμενα στο Ν. 4548/2018 και στο Καταστατικό της εταιρίας με την επωνυμία **«Ι. ΜΠΟΥΤΑΡΗΣ & ΥΙΟΣ ΑΝΩΝΥΜΗ ΕΤΑΙΡΙΑ ΣΥΜΜΕΤΟΧΩΝ ΚΑΙ ΕΠΕΝΔΥΣΕΩΝ»** και τον διακριτικό τίτλο **«Ι. ΜΠΟΥΤΑΡΗΣ & ΥΙΟΣ HOLDING SA»** (εφεξής καλούμενη ως η «Εταιρία») και κατόπιν απόφασης που έλαβε το Διοικητικό Συμβούλιο της Εταιρίας κατά τη συνεδρίασή του την 08/11/2022 καλούνται οι κ.κ. μέτοχοι της Εταιρίας σε Έκτακτη Γενική Συνέλευση που θα συνέλθει την 29/11/2022 ημέρα **Τρίτη** και ώρα 11:00 στην έδρα της εταιρίας στη Στενήμαχο Νάουσας. Στην επικείμενη Έκτακτη Γενική Συνέλευση και την τυχόν Επαναληπτική αυτής θα συζητηθούν και θα ληφθούν αποφάσεις επί των κατωτέρω θεμάτων ημερησίας διάταξης:

ΘΕΜΑΤΑ ΗΜΕΡΗΣΙΑΣ ΔΙΑΤΑΞΗΣ

1. Αλλαγή Επωνυμίας
2. Διάφορα θέματα και ανακοινώσεις

Σύμφωνα με την ίδια ως άνω απόφαση του Διοικητικού Συμβουλίου της εταιρίας, προσκαλούνται επιπροσθέτως οι κ.κ. μέτοχοι της εταιρίας σε περίπτωση αναβολής

ή ματαίωσης ή μη επίτευξης της απαιτούμενης εκ του Νόμου και του Καταστατικού απαρτίας σε Επαναληπτική Έκτακτη Γενική Συνέλευση στις 6/12/2022, ημέρα **Τρίτη** και ώρα 11:00 στον ίδιο ως άνω χώρο, ήτοι την έδρα της Εταιρίας. Σημειώνεται ότι δεν θα δημοσιευθεί νέα πρόσκληση για την Επαναληπτική Έκτακτη Γενική Συνέλευση σύμφωνα με το άρθρο 130 του Ν. 4548/2018.

Περαιτέρω, σύμφωνα με τα άρθρα 121 παρ. 4, 124 παρ. 6 και 128 του Ν. 4548/2018, η Εταιρία ενημερώνει τους μετόχους για τα ακόλουθα:

A. ΔΙΚΑΙΩΜΑ ΣΥΜΜΕΤΟΧΗΣ ΚΑΙ ΨΗΦΟΥ ΣΤΗ ΓΕΝΙΚΗ ΣΥΝΕΛΕΥΣΗ

Στη Γενική Συνέλευση (αρχική συνεδρίαση και επαναληπτική, εφόσον απαιτηθεί) έχει δικαίωμα να μετάσχει - είτε αυτοπροσώπως, είτε με αντιπρόσωπο - οποιοδήποτε φυσικό ή νομικό πρόσωπο που έχει την ιδιότητα του μετόχου της Εταιρίας. Δικαίωμα ψήφου έχει μόνο οποιοσδήποτε κάτοχος κοινών μετοχών με ψήφο. Κάθε κοινή μετοχή με ψήφο παρέχει δικαίωμα μιας ψήφου.

Ειδικότερα, δικαίωμα συμμετοχής και ψήφου στην Τακτική Γενική Συνέλευση έχουν όσοι εμφανίζονται ως μέτοχοι της εταιρίας στα αρχεία του Συστήματος Άυλων Τίτλων (Σ.Α.Τ.) που διαχειρίζεται η «Ελληνικό Κεντρικό Αποθετήριο Τίτλων Ανώνυμη Εταιρία» (ΕΛ.Κ.Α.Τ.), στο οποίο τηρούνται οι κινητές αξίες (μετοχές) της εταιρίας, κατά την έναρξη της πέμπτης ημέρας πριν από την ημερομηνία της (αρχικής) συνεδρίασης της Έκτακτης Γενικής Συνέλευσης (ημερομηνία καταγραφής), ήτοι την 24/11/2022. Η ως άνω ημερομηνία καταγραφής ισχύει και στην περίπτωση εξ αναβολής ή επαναληπτικής συνεδρίασης, με την προϋπόθεση ότι η εξ αναβολής ή η επαναληπτική συνεδρίαση δεν απέχει περισσότερο από τριάντα (30) ημέρες από την ημερομηνία καταγραφής. Αν αυτό δεν συμβαίνει ή αν για την περίπτωση της επαναληπτικής γενικής συνέλευσης δημοσιεύεται νέα πρόσκληση, σύμφωνα με τα προβλεπόμενα στο άρθρο 130 του Ν. 4548/2018, συμμετέχει στη Γενική Συνέλευση το πρόσωπο που έχει τη μετοχική ιδιότητα κατά την έναρξη της τρίτης ημέρας πριν από την ημέρα της εξ αναβολής ή της επαναληπτικής γενικής συνέλευσης.

Σημειώνεται ότι η άσκηση των δικαιωμάτων συμμετοχής και ψήφου δεν προϋποθέτει την δέσμευση των μετοχών του δικαιούχου ούτε την τήρηση άλλης ανάλογης διαδικασίας, η οποία περιορίζει την δυνατότητα πώλησης και μεταβίβασης αυτών κατά το χρονικό διάστημα που μεσολαβεί ανάμεσα στην Ημερομηνία Καταγραφής και στην ημερομηνία της Τακτικής Γενικής Συνέλευσης.

B. ΔΙΑΔΙΚΑΣΙΑ ΣΥΜΜΕΤΟΧΗΣ ΚΑΙ ΨΗΦΟΥ ΜΕΣΩ ΑΝΤΙΠΡΟΣΩΠΟΥ

1. Κάθε μέτοχος δύναται να λάβει μέρος και να ψηφίσει είτε αυτοπροσώπως, είτε με αντιπρόσωπο υπογράφοντας σχετική εξουσιοδότηση με την οποία μπορεί να διορίζει μέχρι τρεις (3) αντιπροσώπους. Ωστόσο, αν ο μέτοχος κατέχει μετοχές, οι οποίες εμφανίζονται σε περισσότερους του ενός λογαριασμούς αξιών, ο

περιορισμός αυτός δεν εμποδίζει τον μέτοχο να ορίζει διαφορετικούς αντιπροσώπους για τις μετοχές που εμφανίζονται στον κάθε λογαριασμό αξιών σε σχέση με τη Γενική Συνέλευση. Τα νομικά πρόσωπα που έχουν την ιδιότητα του μετόχου μετέχουν στη Γενική Συνέλευση δια των εκπροσώπων τους. Η παροχή πληρεξουσιότητας είναι ελεύθερα ανακλητή.

2. Αντιπρόσωπος που ενεργεί για περισσότερους μετόχους μπορεί να ψηφίσει διαφορετικά για κάθε μέτοχο. Ο μέτοχος μπορεί να διορίσει αντιπρόσωπο για μία ή περισσότερες Γενικές Συνελεύσεις και για ορισμένο χρόνο. Ο αντιπρόσωπος ψηφίζει, σύμφωνα με τις οδηγίες του μετόχου, αν υφίστανται, και υποχρεούται να αρχειοθετεί τις παρασχεθείσες προς αυτόν οδηγίες ψήφου για τουλάχιστον ένα (1) έτος από την ημερομηνία της Γενικής Συνέλευσης, ή σε περίπτωση αναβολής αυτής, από την ημερομηνία της τελευταίας επαναληπτικής Συνέλευσης στην οποία έκανε χρήση του πληρεξουσίου. Τυχόν μη συμμόρφωση του αντιπροσώπου με τις οδηγίες που έχει λάβει, δεν επηρεάζει το κύρος των αποφάσεων της Γενικής Συνέλευσης, ακόμη και αν η ψήφος του αντιπροσώπου ήταν αποφασιστική για την επίτευξη της πλειοψηφίας.

3. Ο αντιπρόσωπος μετόχου υποχρεούται να γνωστοποιεί στην Εταιρία, πριν από την έναρξη της συνεδρίασης της Γενικής Συνέλευσης, κάθε συγκεκριμένο γεγονός, το οποίο μπορεί να είναι χρήσιμο στους μετόχους για την αξιολόγηση του κινδύνου να εξυπηρετήσει ο αντιπρόσωπος άλλα συμφέροντα πλην των συμφερόντων του εντολέα - μετόχου. Κατά την έννοια της παρούσας παραγράφου, μπορεί να προκύπτει σύγκρουση συμφερόντων ιδίως όταν ο αντιπρόσωπος: **α)** είναι μέτοχος που ασκεί τον έλεγχο της εταιρίας ή είναι άλλο νομικό πρόσωπο ή οντότητα η οποία ελέγχεται από το μέτοχο αυτόν, **β)** είναι μέλος του διοικητικού συμβουλίου ή της εν γένει διοίκησης της εταιρίας ή μετόχου που ασκεί τον έλεγχο της εταιρίας, ή άλλου νομικού προσώπου ή οντότητας που ελέγχεται από μέτοχο, ο οποίος ασκεί τον έλεγχο της εταιρίας, **γ)** είναι υπάλληλος ή ορκωτός ελεγκτής της εταιρίας ή μετόχου που ασκεί τον έλεγχο της εταιρίας ή άλλου νομικού προσώπου ή οντότητας που ελέγχεται από μέτοχο, ο οποίος ασκεί τον έλεγχο της εταιρίας, **δ)** είναι σύζυγος ή συγγενής πρώτου βαθμού με ένα από τα φυσικά πρόσωπα που αναφέρονται στις περιπτώσεις υπό στοιχ. (α) έως (γ).

4. Ο διορισμός και η ανάκληση ή αντικατάσταση του εκπροσώπου ή αντιπροσώπου του μετόχου γίνεται εγγράφως και υποβάλλεται στην εταιρία σαράντα οκτώ (48) τουλάχιστον ώρες πριν από την ορισθείσα ημερομηνία συνεδρίασης της Γενικής Συνέλευσης. Η εταιρία έχει καταστήσει διαθέσιμο στην ιστοσελίδα της (www.boutarigroup.gr) το έντυπο που μπορεί να χρησιμοποιηθεί για τον διορισμό αντιπροσώπου. Το εν λόγω έντυπο κατατίθεται συμπληρωμένο και υπογεγραμμένο από τον μέτοχο στα γραφεία της εταιρίας στη Στενήμαχο Νάουσας ή αποστέλλεται τηλεομοιοτυπικώς (τηλ. 2332059700 & fax 2332041240) ή με μήνυμα ηλεκτρονικού ταχυδρομείου στην ηλεκτρονική διεύθυνση exipiretisimetoxon@boutari.gr σαράντα οκτώ (48) τουλάχιστον ώρες πριν από την ορισθείσα ημερομηνία της Γενικής Συνέλευσης. Ο δικαιούχος μέτοχος καλείται να μεριμνά για την

επιβεβαίωση της επιτυχούς αποστολής του εντύπου διορισμού αντιπροσώπου και της παραλαβής του από την εταιρία, καλώντας στα ανωτέρω τηλέφωνα.

5. Το Καταστατικό της εταιρίας δεν προβλέπει επί του παρόντος τη δυνατότητα συμμετοχής των μετόχων στη Γενική Συνέλευση με ηλεκτρονικά μέσα, χωρίς τη φυσική παρουσία τους στον τόπο διεξαγωγής της, ούτε τη δυνατότητα ψήφου εξ αποστάσεως είτε με ηλεκτρονικά μέσα είτε δια αλληλογραφίας.

Γ. ΔΙΚΑΙΩΜΑΤΑ ΜΕΙΟΨΗΦΙΑΣ ΤΩΝ ΜΕΤΟΧΩΝ

1. Με αίτηση μετόχων που εκπροσωπούν τουλάχιστον το ένα εικοστό (1/20) του καταβεβλημένου μετοχικού κεφαλαίου, το Διοικητικό Συμβούλιο της Εταιρίας υποχρεούται να εγγράψει στην ημερήσια διάταξη της Γενικής Συνέλευσης πρόσθετα θέματα, εάν η σχετική αίτηση περιέλθει στο Διοικητικό Συμβούλιο δεκαπέντε (15) τουλάχιστον ημέρες πριν από τη Γενική Συνέλευση, ήτοι μέχρι την 14/11/2022. Τα πρόσθετα θέματα πρέπει να δημοσιεύονται ή να γνωστοποιούνται, με ευθύνη του Διοικητικού Συμβουλίου, κατά το άρθρο 122 του ν. 4548/2018 επτά (7) τουλάχιστον ημέρες πριν από τη Γενική Συνέλευση, ήτοι την 22/11/2022. Η αίτηση για την εγγραφή πρόσθετων θεμάτων στην ημερήσια διάταξη συνοδεύεται από αιτιολόγηση ή από σχέδιο απόφασης προς έγκριση στη Γενική Συνέλευση και η αναθεωρημένη ημερήσια διάταξη δημοσιοποιείται με τον ίδιο τρόπο, όπως η προηγούμενη ημερήσια διάταξη, δεκατρείς (13) ημέρες πριν από την ημερομηνία της Γενικής Συνέλευσης, ήτοι 16/11/2022, και ταυτόχρονα τίθεται στη διάθεση των μετόχων στην ιστοσελίδα της εταιρίας, μαζί με την αιτιολόγηση ή το σχέδιο απόφασης που έχει υποβληθεί από τους μετόχους κατά τα προβλεπόμενα στο άρθρο 123 παρ. 4 του Ν. 4548/2018. Εάν τα θέματα αυτά δεν δημοσιευθούν, οι αιτούντες μέτοχοι δικαιούνται να ζητήσουν την αναβολή της Γενικής Συνέλευσης, σύμφωνα με την παρ. 5 του άρθρου 141 του ν. 4548/2018 και να προβούν οι ίδιοι στη δημοσίευση, κατά τα οριζόμενα στο δεύτερο εδάφιο της παρ. 2 του άρθρου 141 του ν. 4548/2018, με δαπάνη της Εταιρίας.

2. Κατόπιν αίτησης μετόχων που εκπροσωπούν τουλάχιστον το ένα εικοστό (1/20) του καταβεβλημένου μετοχικού κεφαλαίου της Εταιρίας, το Διοικητικό Συμβούλιο θέτει στη διάθεση των μετόχων κατά τα οριζόμενα στο άρθρο 123 παρ. 3 του ν. 4548/2018, έξι (6) τουλάχιστον ημέρες πριν από την ημερομηνία της Γενικής Συνέλευσης, ήτοι μέχρι την 23/11/2022, σχέδια αποφάσεων για θέματα που έχουν περιληφθεί στην αρχική ή την τυχόν αναθεωρημένη ημερήσια διάταξη της Γενικής Συνέλευσης, εφόσον η σχετική αίτηση περιέλθει στο Διοικητικό Συμβούλιο επτά (7) τουλάχιστον ημέρες πριν από την ημερομηνία της Γενικής Συνέλευσης, ήτοι μέχρι την 22/11/2022.

3. Κατόπιν αιτήματος οποιουδήποτε μετόχου που υποβάλλεται προς την Εταιρία πέντε (5) τουλάχιστον πλήρεις ημέρες πριν από τη Γενική Συνέλευση, ήτοι μέχρι την 24/11/2022, το Διοικητικό Συμβούλιο υποχρεούται να παράσχει στη Γενική Συνέλευση τις αιτούμενες συγκεκριμένες πληροφορίες για τις υποθέσεις της εταιρίας, στο μέτρο που αυτές είναι σχετικές με τα θέματα της ημερήσιας διάταξης και χρήσιμες για την πραγματική εκτίμησή τους. Υποχρέωση παροχής

πληροφοριών δεν υφίσταται όταν οι σχετικές πληροφορίες διατίθενται ήδη στην ιστοσελίδα της εταιρίας, ιδίως υπό μορφή ερωτήσεων και απαντήσεων. Επίσης, με αίτηση μετόχων, που εκπροσωπούν τουλάχιστον το ένα εικοστό (1/20) του καταβεβλημένου κεφαλαίου, το Διοικητικό Συμβούλιο υποχρεούται να ανακοινώνει στη Γενική Συνέλευση τα ποσά που, κατά την τελευταία διετία, καταβλήθηκαν σε κάθε μέλος του Διοικητικού Συμβουλίου ή τους διευθυντές της εταιρίας, καθώς και κάθε παροχή προς τα πρόσωπα αυτά από οποιαδήποτε αιτία ή σύμβαση της εταιρίας με αυτούς. Σε όλες τις παραπάνω περιπτώσεις το Διοικητικό Συμβούλιο μπορεί να αρνηθεί την παροχή των πληροφοριών για αποχρώντα ουσιώδη λόγο, ο οποίος αναγράφεται στα πρακτικά. Στις περιπτώσεις της παρούσας παραγράφου, το Διοικητικό Συμβούλιο μπορεί να απαντήσει ενιαία σε αιτήσεις μετόχων με το ίδιο περιεχόμενο.

4. Μετά από αίτηση μετόχων που εκπροσωπούν το ένα δέκατο (1/10) του καταβεβλημένου μετοχικού κεφαλαίου, η οποία υποβάλλεται στην Εταιρία πέντε (5) τουλάχιστον πλήρεις ημέρες πριν από τη Γενική Συνέλευση, ήτοι μέχρι την 24/11/2022, το Διοικητικό Συμβούλιο υποχρεούται να παρέχει στη Γενική Συνέλευση πληροφορίες για την πορεία των εταιρικών υποθέσεων και την περιουσιακή κατάσταση της εταιρίας. Το Διοικητικό Συμβούλιο μπορεί να αρνηθεί την παροχή των πληροφοριών για αποχρώντα ουσιώδη λόγο, ο οποίος αναγράφεται στα πρακτικά.

5. Σε όλες τις ανωτέρω αναφερόμενες περιπτώσεις οι αιτούντες μέτοχοι οφείλουν να αποδεικνύουν τη μετοχική τους ιδιότητα και, εκτός από την περίπτωση του πρώτου εδαφίου της υπό στοιχ. (3) περίπτωσης, τον αριθμό των μετοχών που κατέχουν κατά την άσκηση του σχετικού δικαιώματος.

6. Η απόδειξη της μετοχικής ιδιότητας μπορεί να γίνεται με κάθε νόμιμο μέσο και πάντως βάσει ενημέρωσης που λαμβάνει η Εταιρεία από το Κεντρικό Αποθετήριο Τίτλων, εφόσον παρέχει υπηρεσίες μητρώου, ή μέσω των συμμετεχόντων και εγγεγραμμένων διαμεσολαβητών στο Κεντρικό Αποθετήριο Τίτλων σε κάθε άλλη περίπτωση.

Δ. ΔΙΑΘΕΣΙΜΑ ΕΓΓΡΑΦΑ

Το πλήρες κείμενο των σχεδίων αποφάσεων και τυχόν εγγράφων που προβλέπονται στο άρθρο 123 του Ν. 4548/2018 θα διατίθεται αφενός σε έγχαρτη μορφή στα γραφεία της έδρας της εταιρίας, αφετέρου σε ηλεκτρονική μορφή στην ιστοσελίδα της Εταιρίας.

Ε. ΔΙΑΘΕΣΙΜΕΣ ΠΛΗΡΟΦΟΡΙΕΣ

Οι πληροφορίες του άρθρου 123 παρ. 3 και 4 του Ν. 4548/2018 καθώς και πλήρες κείμενο της Πρόσκλησης σε Γενική Συνέλευση θα διατίθενται σε ηλεκτρονική μορφή στην ιστοσελίδα της εταιρίας (www.boutarigroup.gr).

Πικέρμι Αττικής, 08/11/2022

ΤΟ ΔΙΟΙΚΗΤΙΚΟ ΣΥΜΒΟΥΛΙΟ

From: ΒΙΣ Α.Ε.
Posted At: 08 November 2022 16:11
Conversation: ΑΝΑΚΟΙΝΩΣΗ ΣΧΕΤΙΚΑ ΜΕ ΤΗΝ ΑΥΞΗΣΗ ΜΕΤΟΧΙΚΟΥ ΚΕΦΑΛΑΙΟΥ
Posted To: DOLAnnouncements2
Subject: ΑΝΑΚΟΙΝΩΣΗ ΣΧΕΤΙΚΑ ΜΕ ΤΗΝ ΑΥΞΗΣΗ ΜΕΤΟΧΙΚΟΥ ΚΕΦΑΛΑΙΟΥ

Μαγούλα 08.11.2022

ΑΝΑΚΟΙΝΩΣΗ

=====

Κατά την 30.06.2022 συνελθούσα τ.Γ.Σ. των μετόχων της εταιρίας αποφασίστηκε, ως εξυγιαντικό μέτρο, η μείωση του [τότε] μετοχικού κεφαλαίου (3.974.880,00 ΕΥΡΩ) της εταιρίας κατά ποσό 3.726.450,00 ΕΥΡΩ με συμψηφισμό ισόποσων ζημιών παρελθουσών χρήσεων και η ταυτόχρονη μείωση της ονομαστικής αξίας της μετοχής από 0,80 ΕΥΡΩ σε 0,05 ΕΥΡΩ η κάθε μία, ενώ το πλήθος των μετοχών (4.968.600) παρέμεινε αμετάβλητο. Η κατά τα άνω μείωση, η οποία αποτελεί τροποποίηση του σχετικού άρθρου 5 του καταστατικού περί μετοχικού κεφαλαίου, έχει καταχωρισθεί στο Γ.Ε.ΜΗ. υπό Κ.Α.Κ. 2906884/07.07.2022. Έτσι το μετοχικό κεφάλαιο ανήλθε σε 248.430,00 ΕΥΡΩ διαιρεμένο 4.968.600 άυλες ονομαστικές μετοχές ονομαστικής αξίας 0,05 ΕΥΡΩ η κάθε μία.

Κατά την αυτήν ως άνω τ.Γ.Σ. αποφασίστηκε επίσης, ότι το ως άνω μειωμένο μετοχικό κεφάλαιο (248.430,00 ΕΥΡΩ) αυξηθεί κατά ποσό 1.490.580,00 ΕΥΡΩ με μετρητά, με έκδοση 29.811.600 νέων άυλων ονομαστικών μετοχών, ονομαστικής αξίας 0,05 ΕΥΡΩ η κάθε μία, εις τρόπον ώστε, υπό την παραδοχή ότι η εν λόγω αύξηση θα καλύπτονταν και καταβάλλονταν πλήρως και ολοσχερώς, το μετοχικό κεφάλαιο θα ανερχόταν σε (248.430,00 ΕΥΡΩ + 1.490.580,00 ΕΥΡΩ =) 1.739.010,00 ΕΥΡΩ, διαιρούμενο σε (4.968.600 + 29.811.600) 34.780.200 άυλες ονομαστικές μετοχές ονομαστικής αξίας 0,05 ΕΥΡΩ η κάθε μία. Η εν λόγω αύξηση αποφασίσθηκε, σύμφωνα με το άρθρο 20 § 2 Ν 4548/2018, ότι θα έπρεπε να έχει ολοκληρωθεί σε τέσσερις (4) μήνες από την επομένη της ημερομηνίας καταχώρισης της άνω απόφασης της τ.Γ.Σ. στο Γ.Ε.ΜΗ. (07.07.2022), ήτοι έως την καταληκτική ημερομηνία της 08.11.2022, πράγμα το οποίο δεν κατέστη εφικτό.

Κατόπιν των ανωτέρω ανακοινώνεται με την παρούσα το ανωτέρω γεγονός, καθώς και ότι θα συνεδριάσει προσηχώς το ΔΣ, ώστε να αποφασίσει τη σύγκληση

έκτακτης Γ.Σ. των μετόχων της εταιρίας, με θέμα την διορθωτική τροποποίηση του σχετικού άρθρου 5 του καταστατικού περί μετοχικού κεφαλαίου, την [νέα] αύξηση του μετοχικού κεφαλαίου της εταιρίας καθώς και άλλα -τυχόν- θέματα, που χρήζουν απόφασης.

Για την ΒΙΣ ΑΕ

Σουπιωνάς Κυριάκος

Υπεύθυνος εταιρικών ανακοινώσεων

Ομολογιακά Δάνεια Επιχειρήσεων – Οργανωμένη Αγορά (Μη Μετατρέψιμα)

Πλήθος Εισηγμένων Ομολογιών	Ονομαστική αξία	Τιμή έκδοσης	Σημερινό επιτόκιο	Ημερ. λήξης	Διάρκεια (έτη)	Σημείωση	Τοκομερίδιο		Μον. Διαπρα.	Ομόλογα Επιχειρήσεων	Δεδ. Τόκος	Αποδ./Λήξη	Κατωτ Τιμή	Ανωτ Τιμή	Τιμή κλειστ. Προηγ.	Κλείσιμο-ημ/νία	Όγκος	Αξία Συναλλαγών	Τελευταία εντολή					
							Κοινό	Προτιμησιακό											Τιμή	Αγορ./ Πώλ.	Ημερομηνία	λαχ έτους	Μεγ έτους	
100,000	1,000.00	1,000.00	2.95	11/02/2027	5	---	2	---	1	SAFE BULKERS PARTICIPATIONS PLC (Μη μετατρέψιμο)	7.4569	4.9440	---	---	92.5100	04/11/2022	---	---	92.5000	A	38/11/2022	88.9211	100.0000	
320,000	1,000.00	1,000.00	3.40	21/07/2027	7	---	5	---	1	LAMDA DEVELOPMENT A.E. (Μη μετατρέψιμο)	10.5778	4.5340	93.7000	94.8308	94.1463	94.8310	07/11/2022	37,000	35,225.50	93.1000	A	38/11/2022	86.1000	102.0000
200,000	1,000.00	1,000.00	2.10	27/10/2027	7	---	5	---	1	Ο.Π.Α.Π. Α.Ε. (Μη μετατρέψιμο)	0.8167	3.8280	91.8021	94.0000	92.0000	93.3090	07/11/2022	135,000	125,069.97	91.8510	A	38/11/2022	90.0200	101.7500
200,000	1,000.00	1,000.00	1.90	23/03/2028	7	---	4	---	1	ΜΟΤΟΡ ΟΪΛ ΔΙΥΛΙΣΤΗΡΙΑ ΚΟΡΙΝΘΟΥ ΑΕ (Μη μετατρέψιμο)	2.5333	4.5070	87.5000	88.2499	87.9733	88.2000	07/11/2022	20,000	17,645.32	87.7500	A	38/11/2022	87.8558	99.2000
100,000	1,000.00	1,000.00	2.70	25/05/2026	5	---	3	---	1	COSTAMARE PARTICIPATIONS PLC (Μη μετατρέψιμο)	12.6750	4.1610	94.9000	95.0000	94.9117	94.6850	07/11/2022	30,000	28,853.75	94.9000	A	38/11/2022	93.1800	102.0000
300,000	1,000.00	1,000.00	2.30	20/07/2028	7	---	3	---	1	ΠΡΟΝΤΕΑ ΑΕΕΑΠ (Μη μετατρέψιμο)	7.2194	5.7590	84.0216	84.6100	84.2394	85.0680	07/11/2022	9,000	7,646.52	84.3501	A	38/11/2022	84.2394	98.1000
150,000	1,000.00	1,000.00	2.65	22/10/2026	5	---	3	---	1	CPLP SHIPPING HOLDINGS PLC (Μη μετατρέψιμο)	1.2514	4.8990	92.0000	92.0000	92.0000	92.5000	07/11/2022	1,000	921.25	91.0000	A	38/11/2022	91.0467	100.0000
250,000	1,000.00	1,000.00	2.45	16/11/2028	7	---	2	---	1	ΕΛΒΑΛΧΑΛΚΟΡ Α.Ε. (Μη μετατρέψιμο)	12.1139	5.0910	87.0000	87.4000	87.1143	87.1690	07/11/2022	49,000	43,279.58	87.1000	A	38/11/2022	86.8500	100.2900
500,000	1,000.00	1,000.00	2.75	03/07/2027	7	---	5	---	1	ΓΕΚ ΤΕΡΝΑ Α.Ε. (Μη μετατρέψιμο)	9.8542	5.5820	87.8000	88.4000	88.0619	88.1750	07/11/2022	89,000	79,252.13	87.6500	A	38/11/2022	87.2500	99.0000
300,000	1,000.00	1,000.00	2.30	14/12/2028	7	---	2	---	1	ΓΕΚ ΤΕΡΝΑ Α.Ε. (Μη μετατρέψιμο)	9.5194	5.8010	83.5000	86.2194	83.5000	83.5000	07/11/2022	25,000	21,189.87	83.3500	A	38/11/2022	83.5000	100.0000
175,000	1,000.00	1,000.00	3.40	26/07/2024	5	---	7	---	1	ΑΤΤΙΣ Α.Ε. ΣΥΜΜΕΤΟΧΩΝ (Μη μετατρέψιμο)	10.1056	4.9790	96.2000	96.8000	96.5692	96.8000	07/11/2022	13,000	12,685.37	96.1300	A	38/11/2022	93.2476	99.4500
230,000	1,000.00	1,000.00	4.70	12/07/2029	7	---	1	---	1	LAMDA DEVELOPMENT A.E. (Μη μετατρέψιμο)	15.7972	4.5740	100.0000	100.4500	100.2865	100.0000	07/11/2022	37,000	37,690.50	99.8500	A	38/11/2022	99.5620	102.9190
100,000	1,000.00	1,000.00	4.40	26/07/2029	7	---	1	---	1	CPLP SHIPPING HOLDINGS PLC (Μη μετατρέψιμο)	13.0778	5.6120	93.2000	94.0000	93.6735	92.9890	07/11/2022	53,000	50,340.10	93.3500	A	38/11/2022	92.6275	101.0000
200,000	1,000.00	1,000.00	3.60	12/03/2026	7	---	8	---	1	ΑΕΡΟΠΟΡΙΑ ΑΙΓΑΙΟΥ Α.Ε. (Μη μετατρέψιμο)	5.9000	4.4840	95.5000	96.2000	95.6370	96.0000	07/11/2022	60,000	57,736.20	96.0000	A	38/11/2022	93.8900	101.3000
150,000	1,000.00	1,000.00	2.60	22/10/2026	7	---	7	---	1	ΤΕΡΝΑ ΕΝΕΡΓΕΙΑΚΗ Μ.Α.Ε.Χ. (Μη μετατρέψιμο)	1.2278	4.5930	92.0000	92.0000	92.0000	91.9000	07/11/2022	104,000	95,807.69	92.0000	A	38/11/2022	91.7750	99.9900
100,000	1,000.00	1,000.00	2.80	25/01/2027	5	---	2	---	1	PREMIA Α.Ε. (Μη μετατρέψιμο)	8.4000	4.3720	---	---	---	93.9880	07/11/2022	---	---	87.5702	A	38/11/2022	86.6690	99.5000
120,000	1,000.00	1,000.00	3.95	04/04/2025	7	---	10	---	1	ΓΕΚ ΤΕΡΝΑ Α.Ε. (Μη μετατρέψιμο)	4.0597	3.6370	98.5000	99.1999	99.1999	98.0000	07/11/2022	30,000	29,695.79	98.0100	A	38/11/2022	98.0000	103.2000
90,000	1,000.00	1,000.00	3.00	11/05/2023	5	---	9	---	1	CORAL Α.Ε. (Μη μετατρέψιμο)	15.2500	2.2040	100.2500	100.2500	100.2500	100.2500	07/11/2022	36,000	36,639.00	100.0000	A	38/11/2022	99.0001	102.0000

Σημειώσεις Εταιρικών Ομολόγων

Ο Όγκος Συναλλαγών υπολογίζεται ως (Τεμάχια) * (Ονομαστική Τιμή). Η Αξία Συναλλαγών υπολογίζεται ως (Τεμάχια) * (Ονομαστική Τιμή) * (Τιμή %) + (Δεδουλευμένοι Τόκοι).

Οι τιμές συναλλαγών των ομολόγων υπολογίζονται ως ποσοστό επί τοις εκατό (%) της ονομαστικής τους τιμής.

Όλα τα ομόλογα έχουν Ονομαστική Αξία εκπεφρασμένη σε Ευρώ (εκτός εάν σημειώνεται διαφορετικά).

Ομολογιακά Δάνεια Επιχειρήσεων – Οργανωμένη Αγορά (Μη Μετατρέψιμα)

Πλήθος Εισηγμένων Ομολογιών	Ονομαστική αξία	Τιμή έκδοσης	Σημερινό επιτόκιο	Ημερ. λήξης	Διάρκεια (έτη)	Σημείωση	Τοκομερίδιο		Μον. Διασπ.	Ομόλογα Επιχειρήσεων	Δεδ. Τόκος	Αποδ./Λήξη	Κατωτ Τιμή	Ανωτ Τιμή	Τιμή κλεισ. Προηγ.	Κλείσιμο-ημ/νία	Όγκος	Αξία Συναλλαγών	Τελευταία εντολή			Μεγ έτους		
							Κοινό	Προτιμησιακό											Τιμή	Αγορ./ Πώλ.	Ημερομηνία		λαχ	
20,148	1,000.00	1,000.00	4.95	26/06/2023	5	---	9	---	1	B&F A.B.E.E. ΕΝΔΥΜΑΤΩΝ (Μη μετατρέψιμο)	18.7000	4.1910	---	---	---	99.9000	07/11/2022	---	---	99.5000	A	38/11/2022	97.5905	102.0000
120,000	1,000.00	1,000.00	2.65	06/12/2028	7	---	2	---	1	ΝΟΒΑΛ ΠΡΟΠΕΡΤΥ ΑΕΕΑΠ (Μη μετατρέψιμο)	11.5569	5.3230	86.0993	87.8700	86.9750	86.3330	07/11/2022	33,000	28,971.76	86.0000	A	38/11/2022	86.1000	100.0000

Σημειώσεις Εταιρικών Ομολόγων

Ο Όγκος Συναλλαγών υπολογίζεται ως (Τεμάχια) * (Ονομαστική Τιμή). Η Αξία Συναλλαγών υπολογίζεται ως (Τεμάχια) * (Ονομαστική Τιμή) * (Τιμή %) + (Δεδουλευμένοι Τόκοι).

Οι τιμές συναλλαγών των ομολόγων υπολογίζονται ως ποσοστό επί τοις εκατό (%) της ονομαστικής τους τιμής.

Όλα τα ομόλογα έχουν Ονομαστική Αξία εκπεφρασμένη σε Ευρώ (εκτός εάν σημειώνεται διαφορετικά).

Ομόλογα Ελληνικού Δημοσίου

Πλήθος Εισηγμ. Ομολογιών	Ονομ. αξία	Σημερινό επιτόκιο	Υπολογισμός Δεδουλευμένων	Ημερ/νία Λήξης [1]	Διάρκεια (έτη)	Σημείωση	Ημερομηνία Πληρ.	Αξία τρέχοντος	Μον. Διασπ.	Ομόλογα Ελληνικού Δημοσίου	Κατωτ Τιμή	Ανωτ Τιμή	Τιμή κλεισ.	Προηγ. Κλείσιμο-ημ/νία	Όγκος	Αξία Συναλλαγών	Τελευταία εντολή Αγορ./ Πώλ. Ημερομηνία		
4,500,000	1,000.00	1.88	Πργμ/Πργμ	04/02/2035	15	---	04/02	1.88	1	ΟΕΔ-ΣΤΘ-040235-15X-1,875-1,000	---	---	---	---	---	---	---		
2,500,000	1,000.00	3.45	Πργμ/Πργμ	02/04/2024	5	---	02/04	3.45	1	ΟΕΔ-ΣΤΘ-020424-05X-3,450-1,000	---	---	---	---	---	---	---		
6,000,000	1,000.00	0.75	Πργμ/Πργμ	18/06/2031	10	---	18/06	0.75	1	ΟΕΔ-ΣΤΘ-180631-10X-0,750-1,000	---	---	---	---	---	---	---		
4,355,990,324	1.00	3.50	Πργμ/Πργμ	30/01/2023	5	---	01/02 - 31/01	3.50	1	ΟΕΔ-ΣΤΘ-300123-05X-3,500-1,00	---	---	---	94.5720	13/07/2018	---	1.0000	A	28/11/2018
5,962,747,327	1.00	3.75	Πργμ/Πργμ	30/01/2028	10	---	/02 - 01/02 - 31/	3.75	1	ΟΕΔ-ΣΤΘ-300128-10X-3,750-1,00	---	---	---	85.4610	13/07/2018	---	1.0000	A	28/11/2018
7,067,309,386	1.00	3.90	Πργμ/Πργμ	30/01/2033	15	---	/02 - 01/02 - 31/	3.90	1	ΟΕΔ-ΣΤΘ-300133-15X-3,900-1,00	---	---	---	78.6730	13/07/2018	---	1.0000	A	28/11/2018
5,472,848,349	1.00	4.00	Πργμ/Πργμ	30/01/2037	19	---	/02 - 01/02 - 31/	4.00	1	ΟΕΔ-ΣΤΘ-300137-19X-4,000-1,00	---	---	---	77.0370	13/07/2018	---	1.0000	A	28/11/2018
5,276,770,669	1.00	4.20	Πργμ/Πργμ	30/01/2042	24	---	/02 - 01/02 - 31/	4.20	1	ΟΕΔ-ΣΤΘ-300142-24X-4,200-1,00	---	---	---	77.7640	13/07/2018	---	1.0000	A	28/11/2018
119,550,565	1.00	4.30	Πργμ/Πργμ	24/02/2023	11	---	24/02	4.30	1	ΟΕΔ-ΣΤΘ-240223-11X-2,000-1,00	---	---	---	10.0000	22/06/2015	---	10.0000	A	11/07/2019
48,794,718	1.00	4.30	Πργμ/Πργμ	24/02/2024	12	---	24/02	4.30	1	ΟΕΔ-ΣΤΘ-240224-12X-2,000-1,00	---	---	---	10.0000	22/06/2015	---	---	---	---
40,248,141	1.00	4.30	Πργμ/Πργμ	24/02/2025	13	---	24/02	4.30	1	ΟΕΔ-ΣΤΘ-240225-13X-2,000-1,00	---	---	---	10.0000	22/06/2015	---	---	---	---
59,586,043	1.00	4.30	Πργμ/Πργμ	24/02/2026	14	---	24/02	4.30	1	ΟΕΔ-ΣΤΘ-240226-14X-2,000-1,00	---	---	---	10.0000	22/06/2015	---	---	---	---
41,118,344	1.00	4.30	Πργμ/Πργμ	24/02/2027	15	---	24/02	4.30	1	ΟΕΔ-ΣΤΘ-240227-15X-2,000-1,00	---	---	---	10.0000	22/06/2015	---	---	---	---
45,137,734	1.00	4.30	Πργμ/Πργμ	24/02/2028	16	---	24/02	4.30	1	ΟΕΔ-ΣΤΘ-240228-16X-2,000-1,00	---	---	---	10.0000	22/06/2015	---	---	---	---
61,768,888	1.00	4.30	Πργμ/Πργμ	24/02/2029	17	---	24/02	4.30	1	ΟΕΔ-ΣΤΘ-240229-17X-2,000-1,00	---	---	---	10.0000	22/06/2015	---	---	---	---
54,567,744	1.00	4.30	Πργμ/Πργμ	24/02/2030	18	---	24/02	4.30	1	ΟΕΔ-ΣΤΘ-240230-18X-2,000-1,00	---	---	---	10.0000	22/06/2015	---	---	---	---
37,541,515	1.00	4.30	Πργμ/Πργμ	24/02/2031	19	---	24/02	4.30	1	ΟΕΔ-ΣΤΘ-240231-19X-2,000-1,00	---	---	---	10.0000	22/06/2015	---	---	---	---
37,558,317	1.00	4.30	Πργμ/Πργμ	24/02/2032	20	---	24/02	4.30	1	ΟΕΔ-ΣΤΘ-240232-20X-2,000-1,00	---	---	---	10.0000	22/06/2015	---	---	---	---
37,473,732	1.00	4.30	Πργμ/Πργμ	24/02/2033	21	---	24/02	4.30	1	ΟΕΔ-ΣΤΘ-240233-21X-2,000-1,00	---	---	---	10.0000	22/06/2015	---	---	---	---
33,888,293	1.00	4.30	Πργμ/Πργμ	24/02/2034	22	---	24/02	4.30	1	ΟΕΔ-ΣΤΘ-240234-22X-2,000-1,00	---	---	---	10.0000	22/06/2015	---	---	---	---
35,177,800	1.00	4.30	Πργμ/Πργμ	24/02/2035	23	---	24/02	4.30	1	ΟΕΔ-ΣΤΘ-240235-23X-2,000-1,00	---	---	---	10.0000	22/06/2015	---	---	---	---
35,547,268	1.00	4.30	Πργμ/Πργμ	24/02/2036	24	---	24/02	4.30	1	ΟΕΔ-ΣΤΘ-240236-24X-2,000-1,00	---	---	---	10.0000	22/06/2015	---	---	---	---
40,246,306	1.00	4.30	Πργμ/Πργμ	24/02/2037	25	---	24/02	4.30	1	ΟΕΔ-ΣΤΘ-240237-25X-2,000-1,00	---	---	---	10.0000	22/06/2015	---	---	---	---
37,643,952	1.00	4.30	Πργμ/Πργμ	24/02/2038	26	---	24/02	4.30	1	ΟΕΔ-ΣΤΘ-240238-26X-2,000-1,00	---	---	---	10.0000	22/06/2015	---	---	---	---
36,977,100	1.00	4.30	Πργμ/Πργμ	24/02/2039	27	---	24/02	4.30	1	ΟΕΔ-ΣΤΘ-240239-27X-2,000-1,00	---	---	---	10.0000	22/06/2015	---	---	---	---
41,615,000	1.00	4.30	Πργμ/Πργμ	24/02/2040	28	---	24/02	4.30	1	ΟΕΔ-ΣΤΘ-240240-28X-2,000-1,00	---	---	---	10.0000	22/06/2015	---	---	---	---
42,227,208	1.00	4.30	Πργμ/Πργμ	24/02/2041	29	---	24/02	4.30	1	ΟΕΔ-ΣΤΘ-240241-29X-2,000-1,00	---	---	---	10.0000	22/06/2015	---	---	---	---
68,288,487	1.00	4.30	Πργμ/Πργμ	24/02/2042	30	---	24/02	4.30	1	ΟΕΔ-ΣΤΘ-240242-30X-2,000-1,00	---	---	---	10.0000	22/06/2015	---	---	---	---
4,000,000	1,000.00	3.88	Πργμ/Πργμ	12/03/2029	10	---	12/03	3.88	1	ΟΕΔ-ΣΤΘ-120329-10X-3,875-1,0000	---	---	---	---	---	---	100.0000	A	15/10/2019
4,500,000	1,000.00	0.00	Πργμ/Πργμ	12/02/2026	5	---	12/02	0.00	1	ΟΕΔ-ΣΤΘ-120226-05X-0,000-1,000	---	---	---	---	---	---	---	---	---
3,000,000	1,000.00	3.38	Πργμ/Πργμ	15/02/2025	7	---	15/02	3.38	1	ΟΕΔ-ΣΤΘ-150225-07X-3,375-1,000	---	---	---	---	---	---	---	---	---
250,250	1,000.00	2.90	Πργμ/Πργμ	20/03/2023	4	---	20/03	2.90	1	ΟΕΔ-ΣΤΘ-200323-04X-2,900-1,000	---	---	---	---	---	---	---	---	---
964,000	1,000.00	3.25	Πργμ/Πργμ	20/03/2025	6	---	20/03	3.25	1	ΟΕΔ-ΣΤΘ-200325-06X-3,250-1,000	---	---	---	---	---	---	---	---	---
2,100,000	1,000.00	3.55	Πργμ/Πργμ	20/03/2026	7	---	20/03	3.55	1	ΟΕΔ-ΣΤΘ-200326-07X-3,550-1,000	---	---	---	---	---	---	---	---	---

Σημειώσεις Ομολόγων Ελλ. Δημοσίου

Ο Όγκος Συναλλαγών υπολογίζεται ως (Τεμάχια) * (Ονομαστική Τιμή). Η Αξία Συναλλαγών υπολογίζεται ως (Τεμάχια) * (Ονομαστική Τιμή) * (Τιμή %) + (Δεδουλευμένοι Τόκοι)

Η Αξία του τρέχοντος τοκομεριδίου για τις εκδόσεις Ονομαστικής Αξίας 0,01 ευρώ, αναφέρεται σε Ονομαστική Αξία 100 ευρώ.

FLR (= Floating Interest Rate) Ομόλογο Μεταβλητού Επιτοκίου.

[1] - Η Ημερομηνία Λήξης της τοκοφόρου περιόδου και η Ημερομηνία Πληρωμής του τοκομεριδίου.

Ομόλογα Ελληνικού Δημοσίου

Πλήθος Εισηγμ. Ομολογιών	Ονομ. αξία	Σημερινό επιτόκιο	Υπολογισμός Δεδουλευμένων	Ημερ/νία Λήξης [1]	Διάρκεια (έτη)	Σημείωση	Ημερομηνία Πληρ.	Αξία τρέχοντος	Μον. Διαπρ.	Ομόλογα Ελληνικού Δημοσίου	Κατωτ Τιμή	Ανωτ Τιμή	Τιμή κλεισ.	Προηγ. Κλείσιμο-ημ/νία	Όγκος	Αξία Συναλλαγών	Τελευταία εντολή Αγορ./ Πώλ. Ημερομηνία		
40,000	1,000.00	2.18	FLR	Πργμ/360	16/09/2023	1	---	16/03 - 16/09	---	1	ΟΕΔ-ΚΥΜ-160923-01X-2,178-1,000	---	---	---	---	---	---	---	
5,500,000	1,000.00	1.50		Πργμ/Πργμ	18/06/2030	10	---	18/06	1.50	1	ΟΕΔ-ΣΤΘ-180630-10X-1,500-1,000	---	---	---	---	---	---	---	
5,364,250	1,000.00	3.25		Πργμ/Πργμ	20/03/2050	30	---	20/03	3.25	1	ΟΕΔ-ΣΤΘ-200350-30X-3,250-1,000	---	---	---	---	---	---	---	
3,924,361	1,000.00	2.00		Πργμ/Πργμ	22/04/2027	7	---	22/04	2.00	1	ΟΕΔ-ΣΤΘ-220427-07X-2,000-1,000	---	---	---	---	---	99.9000	A 22/04/2020	
2,500,000	1,000.00	1.88		Πργμ/Πργμ	23/07/2026	7	---	23/07	1.88	1	ΟΕΔ-ΣΤΘ-230726-07X-1,875-1,000	---	---	---	---	---	---	---	---
3,500,000	1,000.00	1.88		Πργμ/Πργμ	24/01/2052	30	---	24/01	1.88	1	ΟΕΔ-ΣΤΘ-240152-30X-1,875-1,000	---	---	---	---	---	---	---	---
3,500,000	1,000.00	1.75		Πργμ/Πργμ	18/06/2032	10	---	18/06	1.75	1	ΟΕΔ-ΣΤΘ-180632-10X-1,750-1,000	---	---	---	---	---	---	---	---
2,200,000	1,000.00	2.23	FLR	Πργμ/360	15/12/2027	5	---	- 15/12 - 15/03 -	---	1	ΟΕΔ-ΚΥΜ-151227-05X-1,130-1,000	---	---	---	---	---	---	---	---

Σημειώσεις Ομολόγων Ελλ. Δημοσίου

Ο Όγκος Συναλλαγών υπολογίζεται ως (Τεμάχια) * (Ονομαστική Τιμή). Η Αξία Συναλλαγών υπολογίζεται ως (Τεμάχια) * (Ονομαστική Τιμή) * (Τιμή %) + (Δεδουλευμένοι Τόκοι)

Η Αξία του τρέχοντος τοκομεριδίου για τις εκδόσεις Ονομαστικής Αξίας 0,01 ευρώ, αναφέρεται σε Ονομαστική Αξία 100 ευρώ.

FLR (= Floating Interest Rate) Ομόλογο Μεταβλητού Επιτοκίου.

[1] - Η Ημερομηνία Λήξης της τοκοφόρου περιόδου και η Ημερομηνία Πληρωμής του τοκομεριδίου.

Έντοκα Γραμμάτια & Zero Coupon Ομόλογα Ελληνικού Δημοσίου

Ημερ/ία	Διάρκειας 13 εβδομάδων									Διάρκειας 26 εβδομάδων									Διάρκειας 52 εβδομάδων								
	Ημερ/ία Λήξης	Αρχικό Επιτόκιο	Πλήθος Εισηγμένων	Όνομ/κή αξία	Τιμή έκδοσης	Τελευταία Τιμή	Συναλλαγή Ημερομηνία	Όγκος Συναλλαγών	Σημ.	Ημερ/ία Λήξης	Αρχικό Επιτόκιο	Πλήθος Εισηγμένων	Όνομ/κή αξία	Τιμή έκδοσης	Τελευταία Τιμή	Συναλλαγή Ημερομηνία	Όγκος Συναλλαγών	Σημ.	Ημερ/ία Λήξης	Αρχικό Επιτόκιο	Πλήθος Εισηγμένων	Όνομ/κή αξία	Τιμή έκδοσης	Τελευταία Τιμή	Συναλλαγή Ημερομηνία	Όγκος Συναλλαγών	Σημ.
10/12/2021	---	---	---	---	---	---	---	---	---	---	---	---	---	---	---	---	---	---	09/12/2022	-0.40	600,000	1,000.00	1,004.06	---	---	---	---
11/03/2022	---	---	---	---	---	---	---	---	---	---	---	---	---	---	---	---	---	---	10/03/2023	-0.23	1,000,000	1,000.00	1,002.30	---	---	---	---
10/06/2022	---	---	---	---	---	---	---	---	---	---	---	---	---	---	---	---	---	---	09/06/2023	0.83	1,600,000	1,000.00	991.68	---	---	---	---
09/09/2022	---	---	---	---	---	---	---	---	---	---	---	---	---	---	---	---	---	---	08/09/2023	1.97	1,000,000	1,000.00	980.47	---	---	---	---

Ημερήσιο Δελτίο Τιμών

Έτος: 143 Αύξων Αριθμός Συνεδρίασης: 211

Ενότητα 5: Ομόλογα Ελληνικού Δημοσίου Διαπραγματεύσιμα με τη Μέθοδο Εκφώνησης - Αντιφώνησης

Τρίτη, 8 Νοεμβρίου, 2022

Ομόλογα σε Κυκλοφορία	Νόμισμα / Ελάχιστη διαπραγ.	Ημερομηνία Πληρ.	Αξία τρέχοντος τοκομεριδίου	Σημείωση	Τοκομερίδιο	Μονάδα διαπίσης	Ημερ/νία Έκδοσης	Διάρκεια (έτη)	Σημερινό επιτόκιο	Υ.Δ.Τ σε ημέρες	Ομόλογα	Τελευταία τιμή προηγ.	Τελευτ. Τιμή	Εκφ. τοις μετρητοίς (€) Αγορ. / Πώλ	μετρητοίς (€) Ημερομηνία	Συναλλαγές σε τμχ	Ελάχιστο ζωής	Μέγιστο ζωής	
Νομικών Προσώπων και Εταιρειών σε Συνάλλαγμα και Ευρο																			
0	GBP / 10	01/12	0.25	---	65	1	01/12/1928	100	2.5	360	Ε.Κ.Τ.Ε.	---	---	---	---	---	---	---	
103,746	GBP / 10	01/12	0.25	---	63	1	01/12/1930	98	2.5	360	Ε.Κ.Τ.Ε. σειρά	2.27	05/02/1996	2.27	Π	05/02/1996	---	2.27	2.27

Σημειώσεις Ομολόγων Ελλ. Δημοσίου

Υ.Δ.Τ: Υπολογισμός Δεδουλευμένων Τόκων.

FLR (= Floating Interest Rate) Ομόλογο Μεταβλητού Επιτοκίου.

Η ελάχιστη διαπραγματεύσιμη Ονομαστική Αξία για όλους τους Άυλους Τίτλους του Δημοσίου είναι τα 100 Ευρώ. (μφρ-0)

Πίνακας Μελών Χρηματιστηρίου Αθηνών και Μελών ΕΤ.ΕΚ.

Επωνυμία	Διεύθυνση	Τηλέφωνο	Φαξ	Αγορά Μετοχών			Αγορά Παραγώγων		Μέλη ΕΤ.ΕΚ.	
				Μέλος Αγοράς	Μέλος εξ Αποστάσεως	Ειδικός Διαπρήτης	Διαπρήτης	Ειδικός Διαπρήτης	Γενικό Εκκαθ'οστικό	Άμεσο Εκκαθ'οστικό
AEONIC SECURITIES C.I.F. P.L.C.	ΛΑΪΟΥ 6, ΓΡ. 301B, ANNA COURT ,	35725337600		a	a					
ARGUS STOCKBROKERS LTD	25 ΛΕΩΦΟΡΟΣ ΔΗΜΟΣΘΕΝΗ ΣΕΒΕΡΗ 25 ,	0035722717000		a	a		a			
ATLANTIC SECURITIES LTD	ΠΡΟΔΡΟΜΟΥ 37 37,	0035722445400		a	a					
ΑΧΟΝ ΧΡΗΜΑΤΙΣΤΗΡΙΑΚΗ Α.Ε.Π.Ε.Υ.	ΣΤΑΔΙΟΥ 48 48, ΑΘΗΝΑ	2103363800		a			a			
ΒΕΤΑ ΧΡΗΜΑΤΙΣΤΗΡΙΑΚΗ Α.Ε.Π.Ε.Υ.	Λ.ΑΛΕΞΑΝΔΡΑΣ 29 29 , ΑΘΗΝΑ	2106478930		a		a	a			a
BNP PARIBAS S.A.	ΛΑΜΨΑΚΟΥ 2 , ΑΘΗΝΑ	2107468525							a	
BOFA SECURITIES EUROPE SA	112 AVENUE KL?BER 75116 ,	+33 153655555		a	a					
CAPITAL ΑΧΕΠΕΥ	ΜΗΤΡΟΠΟΛΕΩΣ 58 58, ΑΘΗΝΑ	2103369700		a			a			
CITIGROUP GLOBAL MARKETS EUROPE AG	REUTERWEG 16 16,	+49 691366-0		a	a					
CITIGROUP GLOBAL MARKETS LIMITED	33 CANADA SQUARE -CANARY WHARF 1,	+44 02079864000		a						
CREDIT SUISSE BANK (EUROPE), S.A.	CALLE AYALA 42, 3A PLANTA-B MADRID ,	+34917916000		a	a					
CREDIT SUISSE SECURITIES (EUROPE) LIMITED	ONE CABOT SQUARE 1 , LONDON	+44 2078888888		a						
DEUTSCHE BANK AG	GREAT WINCHESTER STREET 1 , LONDON	+44 20 754 54209	00441133361437		a					
EUROBANK EQUITIES ΜΟΝΟΠΡΟΣΩΠΗ Α.Ε.Π.Ε.Υ.	ΦΙΛΕΛΛΗΝΩΝ 10 & ΞΕΝΟΦΩΝΤΟΣ 13 , ΑΘΗΝΑ	2103720425		a		a	a			a
EUROCORP Α.Ε.Π.Ε.Υ.	ΠΛ.ΦΙΛΙΚΗΣ ΕΤΑΙΡΕΙΑΣ 14 14, ΑΘΗΝΑ	2107263600		a			a			a
EUROTTRUST ΧΡΗΜΑΤΙΣΤΗΡΙΑΚΗ Α.Ε.Π.Ε.Υ.	ΣΕΒΑΣΤΟΥΠΟΛΕΩΣ 113 113, ΑΘΗΝΑ	2103363100		a						
EUROXX ΧΡΗΜΑΤΙΣΤΗΡΙΑΚΗ Α.Ε.Π.Ε.Υ.	ΠΑΛΛΑΙΟΛΟΓΟΥ 7, ΧΑΛΑΝΔΡΙ	+30 2106879400	210-6879401	a		a	a	a		a
	ΠΑΛΛΑΙΟΛΟΓΟΥ 7, ΧΑΛΑΝΔΡΙ	(210)-6879400	(210)-6879401							
GLOBAL CAPITAL SECURITIES & FINANCIAL SERVICES LTD	Λ.ΑΡΧΙΕΠΙΣΚΟΠΟΥ ΜΑΚΑΡΙΟΥ Γ50 50,	0035722710710		a	a					
HSBC CONTINENTAL EUROPE	Λ.ΜΕΣΣΟΓΕΙΩΝ 109-111 109-111,	2106960000							a	
INDEX ΧΡΗΜΑΤΙΣΤΗΡΙΑΚΗ Α.Ε.Π.Ε.Υ.	ΔΡΑΓΑΤΣΑΝΙΟΥ 6 6, ΑΘΗΝΑ	2103213920		a						
LAIKI FINANCIAL SERVICES LTD	ΛΕΩΦ. ΒΥΡΩΝΟΣ 26, ΛΕΥΚΩΣΙΑ ΚΥΠΡΟΥ	357 22367367	357 22718567		a					
MEGA EQUITY SECURITIES & FINANCIAL SERVICES PUBLIC LTD	ΛΕΩΦ.ΓΡΙΒΑ ΔΙΓΓΕΝΗ 42-44 42-44,	0035722711711		a	a		a			
MERIT ΧΡΗΜΑΤΙΣΤΗΡΙΑΚΗ Α.Ε.Π.Ε.Υ.	ΣΟΦΟΚΛΕΟΥΣ 5 5, ΑΘΗΝΑ	2103671880		a		a	a			a
MERRILL LYNCH INTERNATIONAL	2 KING EDWARD STREET 2 , LONDON	+44 20276281000		a						
NUNTIUS ΧΡΗΜΑΤΙΣΤΗΡΙΑΚΗ Α.Ε.Π.Ε.Υ.	ΔΡΑΓΑΤΣΑΝΙΟΥ 6 6, ΑΘΗΝΑ	2103350599		a						
ONE PLUS CAPITAL LIMITED	75 PRODROMOU AVENUE NICOSIA 1307 ,	35722873760		a	a					
PROCHOICE CHRIMATISTIRIAKI LTD	ΛΕΩΦ.ΣΠΥΡΟΥ ΚΥΠΡΙΑΝΟΥ 57, ΑΚΙΝΗΤΑ Φ 57,	035724661192		a	a					
SHARELINK SECURITIES & FINANCIAL SERVICES LTD	HOUSE-ΘΕΟΤΟΚΗ 6 ΜΕΓΑΡΟ ΕΛΛΗΝΑ 6 ,	+357 22554200		a			a			
SOCIETE GENERALE S.A.	17 COURS VALMY, CEDEX ,	+157290504		a	a		a			
SOLIDUS SECURITIES Α.Ε.Π.Ε.Υ.	ΛΟΥΙΖΗΣ ΡΙΑΝΚΟΥΡ 64 64, ΑΘΗΝΑ	2106900600		a			a			a
THE CYPRUS INVESTMENT & SECURITIES CORPORATION LTD	ΑΓΙΟΥ ΠΡΟΚΟΠΙΟΥ & ΠΟΣΕΙΔΩΝΟΣ 1 154,	0035722121700		a	a					

Πίνακας Μελών Χρηματιστηρίου Αθηνών και Μελών ΕΤ.ΕΚ.

Επωνυμία	Διεύθυνση	Τηλέφωνο	Φαξ	Αγορά Μετοχών			Αγορά Παραγώγων		Μέλη ΕΤ.ΕΚ.	
				Μέλος Αγοράς	Μέλος εξ Αποστάσεως	Ειδικός Διαπρήτης	Διαπρήτης	Ειδικός Διαπρήτης	Γενικό Εκκαθιστικό	Άμεσο Εκκαθιστικό
UBS EUROPE SE				a	a					
OPERNTURM, BOCKENHEIMER LANDSTRASSE 2-4 ,		496921790								
UBS LIMITED					a					
FINSBURY AVENUE 1 , LONDON		+44 2075687135								
Α. ΣΑΡΡΗΣ ΧΡΗΜΑΤΙΣΤΗΡΙΑΚΗ Α.Ε.Π.Ε.Υ				a						
ΔΡΑΓΑΤΣΑΝΙΟΥ 6 6, ΑΘΗΝΑ		2103367700								
ΑΛΦΑ FINANCE ΜΟΝΟΠΡΟΣΩΠΗ ΑΕΠΕΥ				a		a	a	a		a
ΜΕΡΛΙΝ 5 5, ΑΘΗΝΑ		2103677400								
ΑΛΦΑ ΤΡΑΠΕΖΑ ΑΝΩΝΥΜΗ ΕΤΑΙΡΙΑ									a	
ΣΤΑΔΙΟΥ 40 , ΑΘΗΝΑ		2103260000								
Γ. Α. ΠΕΡΒΑΝΑΣ ΧΡΗΜΑΤΙΣΤΗΡΙΑΚΗ Α.Ε.Π.Ε.Υ				a						
ΣΟΦΟΚΛΕΟΥΣ 7-9 7-9, ΑΘΗΝΑ		2103727200								
ΕΘΝΙΚΗ ΤΡΑΠΕΖΑ ΤΗΣ ΕΛΛΑΔΟΣ Α.Ε.				a			a		a	
ΑΙΟΛΟΥ 86, ΑΘΗΝΑ		(210)-3341000	(210)-3228187							
ΑΚΑΔΗΜΙΑΣ 68, ΑΘΗΝΑ		(210)-3328817	(210)-3328678							
ΕΘΝΙΚΗ ΧΡΗΜΑΤΙΣΤΗΡΙΑΚΗ ΜΟΝΟΠΡΟΣΩΠΗ ΑΕΠΕΥ				a		a	a	a		
ΛΕΩΦΟΡΟΣ ΑΘΗΝΩΝ 128-132 & ΙΦΙΓΕΝΙΑΣ 66, ΑΘΗΝΑ		2103328784								
ΕΛΛΗΝΙΚΗ ΤΡΑΠΕΖΑ (ΕΠΕΝΔΥΣΕΙΣ) ΛΤΔ					a					
ΛΕΩΦ.ΚΥΡΙΑΚΟΥ ΜΑΤΣΗ 31 - ΤΘ 24747 , ΛΕΥΚΩΣΙΑ ΚΥΠΡΟΥ		+357 22500100	357 22500110							
ΕΛΛΗΝΟΑΜΕΡΙΚΑΝΙΚΗ ΧΡΗΜΑΤΙΣΤΗΡΙΑΚΗ ΑΕΠΕΥ				a		a	a			a
ΑΝΔΡΕΑ ΠΑΠΑΝΔΡΕΟΥ 27 27, ΜΑΡΟΥΣΙ		2103311100								
Ι. Χ. ΜΑΥΡΙΚΗΣ ΧΡΗΜΑΤΙΣΤΗΡΙΑΚΗ Α.Ε.Π.Ε.Υ				a						
ΣΟΦΟΚΛΕΟΥΣ 5 5, ΑΘΗΝΑ		2103216730								
ΚΑΠΠΑ ΧΡΗΜΑΤΙΣΤΗΡΙΑΚΗ Α.Ε.Π.Ε.Υ.				a			a			
ΒΑΛΛΩΡΙΤΟΥ 15 15, ΑΘΗΝΑ		2103678600								
ΚΑΡΑΜΑΝΩΦ ΧΡΗΜΑΤΙΣΤΗΡΙΑΚΗ Α.Ε.Π.Ε.Υ.				a						
ΠΛ.ΑΓ.ΘΕΟΔΩΡΩΝ 2 2, ΑΘΗΝΑ		2103212947								
ΚΥΚΛΟΣ ΧΡΗΜΑΤΙΣΤΗΡΙΑΚΗ Α.Ε.Π.Ε.Υ.				a			a			
ΠΑΝΕΠΙΣΤΗΜΙΟΥ 39 39, ΑΘΗΝΑ		2103364300								
ΛΕΩΝ ΔΕΠΟΛΑΣ ΧΡΗΜΑΤΙΣΤΗΡΙΑΚΗ Α.Ε.Π.Ε.Υ.				a		a	a			
ΧΡΗΣΤΟΥ ΛΑΔΑ 1 1, ΑΘΗΝΑ		2103213276 -28								
Ν. ΧΡΥΣΟΧΟΙΔΗΣ ΧΡΗΜΑΤΙΣΤΗΡΙΑΚΗ Α.Ε.Π.Ε.Υ				a			a			a
ΣΟΦΟΚΛΕΟΥΣ 7-9 7-9, ΑΘΗΝΑ		2103213913								
ΠΑΝΤΕΛΑΚΗΣ ΧΡΗΜΑΤΙΣΤΗΡΙΑΚΗ Α.Ε.Π.Ε.Υ				a		a	a	a		
ΕΘΝΙΚΗΣ ΑΝΤΙΣΤΑΣΕΩΣ 57, ΚΤΙΡΙΟ Β 57, ΧΑΛΑΝΔΡΙ		2106965000								
ΠΕΙΡΑΙΩΣ ΜΟΝΟΠΡΟΣΩΠΗ Α.Ε.Π.Ε.Υ.				a		a	a	a		a
ΣΤΑΔΙΟΥ 10 10, ΑΘΗΝΑ		2103354100								
ΠΗΓΑΣΟΣ ΧΡΗΜΑΤΙΣΤΗΡΙΑΚΗ Α.Ε.Π.Ε.Υ.				a			a			
ΒΑΛΛΩΡΙΤΟΥ 17 & ΑΜΕΡΙΚΗΣ 17 , ΑΘΗΝΑ		2103670700								
ΣΤ. ΕΜ. ΛΑΥΡΕΝΤΑΚΗΣ ΧΡΗΜΑΤΙΣΤΗΡΙΑΚΗ Α.Ε.Π.Ε.Υ.				a			a			
ΣΟΦΟΚΛΕΟΥΣ 7-9 7-9, ΑΘΗΝΑ		2103213336								
ΤΡΑΠΕΖΑ EUROBANK ΑΕ									a	
ΟΘΩΝΟΣ 8 , ΑΘΗΝΑ		2103337000								
ΤΡΑΠΕΖΑ ΟΡΤΙΜΑ BANK Α.Ε.				a		a	a	a	a	
ΑΙΓΙΑΛΕΙΑΣ 32 & ΠΑΡΑΔΕΙΣΟΥ 32 , ΜΑΡΟΥΣΙ		2108173663								
ΤΡΑΠΕΖΑ ΠΕΙΡΑΙΩΣ ΑΝΩΝΥΜΟΣ ΕΤΑΙΡΕΙΑ				a			a		a	
ΑΜΕΡΙΚΗΣ 4 , ΑΘΗΝΑ		2103335000								

Πίνακας Μετοχών Υπό Ειδική Διαπραγμάτευση

Χρεόγραφο	Κατηγορία Διαπραγμάτευσης
Ειδικός Διαπραγματευτής	Έναρξη Ειδικής Διαπραγμάτευσης
MLS ΠΛΗΡΟΦΟΡΙΚΗ (ΚΟ)	Κατάσταση σε Αναστολή
ΠΕΙΡΑΙΩΣ ΜΟΝΟΠΡΟΣΩΠΗ Α.Ε.Π.Ε.Υ.	01/08/2019
ALPHA ETF FTSE Athex Large Cap	Διαπραγματεύσιμα Αμοιβαία Κεφάλαια (Δ.Α.Κ.)
ΑΛΦΑ FINANCE ΜΟΝΟΠΡΟΣΩΠΗ ΑΕΠΕΥ	02/01/1900
ΕΘΝΙΚΗ ΧΡΗΜΑΤΙΣΤΗΡΙΑΚΗ ΜΟΝΟΠΡΟΣΩΠΗ ΑΕΠΕΥ	02/01/1900
ALPHA TRUST (ΚΟ)	Κύρια Αγορά
ΛΕΩΝ ΔΕΠΟΛΑΣ ΧΡΗΜΑΤΙΣΤΗΡΙΑΚΗ Α.Ε.Π.Ε.Υ.	04/01/2021
ALPHA ΥΠΗΡΕΣΙΩΝ ΣΥΜΜ (ΚΟ)	Κύρια Αγορά
EUROBANK EQUITIES ΜΟΝΟΠΡΟΣΩΠΗ Α.Ε.Π.Ε.Υ.	22/10/2006
MERIT ΧΡΗΜΑΤΙΣΤΗΡΙΑΚΗ Α.Ε.Π.Ε.Υ.	03/09/2012
ΑΛΦΑ FINANCE ΜΟΝΟΠΡΟΣΩΠΗ ΑΕΠΕΥ	29/02/2016
ΕΘΝΙΚΗ ΧΡΗΜΑΤΙΣΤΗΡΙΑΚΗ ΜΟΝΟΠΡΟΣΩΠΗ ΑΕΠΕΥ	02/01/1900
ΕΛΛΗΝΟΑΜΕΡΙΚΑΝΙΚΗ ΧΡΗΜΑΤΙΣΤΗΡΙΑΚΗ ΑΕΠΕΥ	25/07/2014
ΛΕΩΝ ΔΕΠΟΛΑΣ ΧΡΗΜΑΤΙΣΤΗΡΙΑΚΗ Α.Ε.Π.Ε.Υ.	04/01/2016
ΠΕΙΡΑΙΩΣ ΜΟΝΟΠΡΟΣΩΠΗ Α.Ε.Π.Ε.Υ.	28/05/2009
ΑΤΤΙΚΑ BANK Α.Τ.Ε. (ΚΟ)	Κύρια Αγορά
EUROXX ΧΡΗΜΑΤΙΣΤΗΡΙΑΚΗ Α.Ε.Π.Ε.Υ.	22/01/2016
ΑΥΤΟHELLAS (ΚΟ)	Κύρια Αγορά
EUROXX ΧΡΗΜΑΤΙΣΤΗΡΙΑΚΗ Α.Ε.Π.Ε.Υ.	02/07/2018
ΑΛΦΑ FINANCE ΜΟΝΟΠΡΟΣΩΠΗ ΑΕΠΕΥ	01/07/2019
AVE (ΚΟ)	Κύρια Αγορά
EUROXX ΧΡΗΜΑΤΙΣΤΗΡΙΑΚΗ Α.Ε.Π.Ε.Υ.	05/06/2020
BRIQ PROPERTIES (ΚΟ)	Κύρια Αγορά
EUROBANK EQUITIES ΜΟΝΟΠΡΟΣΩΠΗ Α.Ε.Π.Ε.Υ.	09/09/2019
ΛΕΩΝ ΔΕΠΟΛΑΣ ΧΡΗΜΑΤΙΣΤΗΡΙΑΚΗ Α.Ε.Π.Ε.Υ.	22/02/2021
CENERGY HOLDINGS (ΚΑ)	Κύρια Αγορά
EUROBANK EQUITIES ΜΟΝΟΠΡΟΣΩΠΗ Α.Ε.Π.Ε.Υ.	02/01/2016
ΑΛΦΑ FINANCE ΜΟΝΟΠΡΟΣΩΠΗ ΑΕΠΕΥ	02/01/2016
ΤΡΑΠΕΖΑ ΟΡΤΙΜΑ BANK Α.Ε.	14/03/2022
CNL CAPITAL (ΚΟ)	Κύρια Αγορά
MERIT ΧΡΗΜΑΤΙΣΤΗΡΙΑΚΗ Α.Ε.Π.Ε.Υ.	01/10/2018
COCA-COLA HBC AG (ΚΟ)	Κύρια Αγορά
ΒΕΤΑ ΧΡΗΜΑΤΙΣΤΗΡΙΑΚΗ Α.Ε.Π.Ε.Υ.	08/03/2021
ΕΘΝΙΚΗ ΧΡΗΜΑΤΙΣΤΗΡΙΑΚΗ ΜΟΝΟΠΡΟΣΩΠΗ ΑΕΠΕΥ	02/01/1900
ΠΕΙΡΑΙΩΣ ΜΟΝΟΠΡΟΣΩΠΗ Α.Ε.Π.Ε.Υ.	04/05/2015
DIMAND (ΚΟ)	Κύρια Αγορά
EUROBANK EQUITIES ΜΟΝΟΠΡΟΣΩΠΗ Α.Ε.Π.Ε.Υ.	08/08/2022
ΑΛΦΑ FINANCE ΜΟΝΟΠΡΟΣΩΠΗ ΑΕΠΕΥ	08/08/2022
EUROBANK HOLDINGS (ΚΟ)	Κύρια Αγορά
EUROBANK EQUITIES ΜΟΝΟΠΡΟΣΩΠΗ Α.Ε.Π.Ε.Υ.	01/06/2012
MERIT ΧΡΗΜΑΤΙΣΤΗΡΙΑΚΗ Α.Ε.Π.Ε.Υ.	06/11/2017
ΑΛΦΑ FINANCE ΜΟΝΟΠΡΟΣΩΠΗ ΑΕΠΕΥ	09/01/2006
ΕΘΝΙΚΗ ΧΡΗΜΑΤΙΣΤΗΡΙΑΚΗ ΜΟΝΟΠΡΟΣΩΠΗ ΑΕΠΕΥ	02/01/1900
ΕΛΛΗΝΟΑΜΕΡΙΚΑΝΙΚΗ ΧΡΗΜΑΤΙΣΤΗΡΙΑΚΗ ΑΕΠΕΥ	25/07/2014
ΛΕΩΝ ΔΕΠΟΛΑΣ ΧΡΗΜΑΤΙΣΤΗΡΙΑΚΗ Α.Ε.Π.Ε.Υ.	30/11/2018
ΠΕΙΡΑΙΩΣ ΜΟΝΟΠΡΟΣΩΠΗ Α.Ε.Π.Ε.Υ.	28/09/2009
FOURLIS ΣΥΜΜΕΤΟΧΩΝ (ΚΟ)	Κύρια Αγορά
EUROBANK EQUITIES ΜΟΝΟΠΡΟΣΩΠΗ Α.Ε.Π.Ε.Υ.	01/12/2016
ΠΕΙΡΑΙΩΣ ΜΟΝΟΠΡΟΣΩΠΗ Α.Ε.Π.Ε.Υ.	06/03/2017
HELLENIQ ENERGY (ΚΟ)	Κύρια Αγορά
ΕΛΛΗΝΟΑΜΕΡΙΚΑΝΙΚΗ ΧΡΗΜΑΤΙΣΤΗΡΙΑΚΗ ΑΕΠΕΥ	14/09/2015
ΠΕΙΡΑΙΩΣ ΜΟΝΟΠΡΟΣΩΠΗ Α.Ε.Π.Ε.Υ.	20/03/2017
IDEAL HOLDINGS (ΚΟ)	Κύρια Αγορά
EUROBANK EQUITIES ΜΟΝΟΠΡΟΣΩΠΗ Α.Ε.Π.Ε.Υ.	07/06/2021
ΠΕΙΡΑΙΩΣ ΜΟΝΟΠΡΟΣΩΠΗ Α.Ε.Π.Ε.Υ.	07/06/2021
INFORM Π. ΛΥΚΟΣ (ΚΟ)	Κύρια Αγορά
ΒΕΤΑ ΧΡΗΜΑΤΙΣΤΗΡΙΑΚΗ Α.Ε.Π.Ε.Υ.	31/01/2022
INTERCONTINENTAL (ΚΟ)	Κύρια Αγορά
ΛΕΩΝ ΔΕΠΟΛΑΣ ΧΡΗΜΑΤΙΣΤΗΡΙΑΚΗ Α.Ε.Π.Ε.Υ.	03/06/2019
INTRAKAT (ΚΟ)	Κύρια Αγορά
ΒΕΤΑ ΧΡΗΜΑΤΙΣΤΗΡΙΑΚΗ Α.Ε.Π.Ε.Υ.	04/10/2021
ΠΑΝΤΕΛΑΚΗΣ ΧΡΗΜΑΤΙΣΤΗΡΙΑΚΗ Α.Ε.Π.Ε.Υ.	10/10/2022
JUMBO (ΚΟ)	Κύρια Αγορά
ΒΕΤΑ ΧΡΗΜΑΤΙΣΤΗΡΙΑΚΗ Α.Ε.Π.Ε.Υ.	01/02/2021
EUROBANK EQUITIES ΜΟΝΟΠΡΟΣΩΠΗ Α.Ε.Π.Ε.Υ.	25/05/2020
MERIT ΧΡΗΜΑΤΙΣΤΗΡΙΑΚΗ Α.Ε.Π.Ε.Υ.	06/11/2017
ΠΕΙΡΑΙΩΣ ΜΟΝΟΠΡΟΣΩΠΗ Α.Ε.Π.Ε.Υ.	06/03/2017

Πίνακας Μετοχών Υπό Ειδική Διαπραγμάτευση

Χρεόγραφο	Κατηγορία Διαπραγμάτευσης
Ειδικός Διαπραγματευτής	Έναρξη Ειδικής Διαπραγμάτευσης
LAMDA DEVELOPMENT (ΚΟ)	Κύρια Αγορά
EUROBANK EQUITIES ΜΟΝΟΠΡΟΣΩΠΗ Α.Ε.Π.Ε.Υ.	08/12/2014
ΠΑΝΤΕΛΑΚΗΣ ΧΡΗΜΑΤΙΣΤΗΡΙΑΚΗ Α.Ε.Π.Ε.Υ.	06/11/2017
ΠΕΙΡΑΙΩΣ ΜΟΝΟΠΡΟΣΩΠΗ Α.Ε.Π.Ε.Υ.	29/06/2017
MARFIN INVESTMENT GROUP (ΚΟ)	Κύρια Αγορά
EUROBANK EQUITIES ΜΟΝΟΠΡΟΣΩΠΗ Α.Ε.Π.Ε.Υ.	23/03/2015
ΠΕΙΡΑΙΩΣ ΜΟΝΟΠΡΟΣΩΠΗ Α.Ε.Π.Ε.Υ.	02/02/2009
PREMIA (ΚΟ)	Κύρια Αγορά
ΒΕΤΑ ΧΡΗΜΑΤΙΣΤΗΡΙΑΚΗ Α.Ε.Π.Ε.Υ.	01/06/2021
ΠΑΝΤΕΛΑΚΗΣ ΧΡΗΜΑΤΙΣΤΗΡΙΑΚΗ Α.Ε.Π.Ε.Υ.	23/12/2021
PROFILE (ΚΟ)	Κύρια Αγορά
ΠΑΝΤΕΛΑΚΗΣ ΧΡΗΜΑΤΙΣΤΗΡΙΑΚΗ Α.Ε.Π.Ε.Υ.	01/07/2019
QUEST ΣΥΜΜΕΤΟΧΩΝ (ΚΟ)	Κύρια Αγορά
ΒΕΤΑ ΧΡΗΜΑΤΙΣΤΗΡΙΑΚΗ Α.Ε.Π.Ε.Υ.	26/03/2018
EUROBANK EQUITIES ΜΟΝΟΠΡΟΣΩΠΗ Α.Ε.Π.Ε.Υ.	28/01/2019
TITAN CEMENT (ΚΑ)	Κύρια Αγορά
ΒΕΤΑ ΧΡΗΜΑΤΙΣΤΗΡΙΑΚΗ Α.Ε.Π.Ε.Υ.	01/02/2021
EUROBANK EQUITIES ΜΟΝΟΠΡΟΣΩΠΗ Α.Ε.Π.Ε.Υ.	06/11/2019
ΠΕΙΡΑΙΩΣ ΜΟΝΟΠΡΟΣΩΠΗ Α.Ε.Π.Ε.Υ.	18/01/2021
UNIBIOS (ΚΟ)	Κύρια Αγορά
ΛΕΩΝ ΔΕΠΟΛΑΣ ΧΡΗΜΑΤΙΣΤΗΡΙΑΚΗ Α.Ε.Π.Ε.Υ.	01/02/2021
VISIONALCO SA/ΝΥ (ΚΑ)	Κύρια Αγορά
EUROBANK EQUITIES ΜΟΝΟΠΡΟΣΩΠΗ Α.Ε.Π.Ε.Υ.	04/03/2014
MERIT ΧΡΗΜΑΤΙΣΤΗΡΙΑΚΗ Α.Ε.Π.Ε.Υ.	17/03/2014
ΑΛΦΑ FINANCE ΜΟΝΟΠΡΟΣΩΠΗ ΑΕΠΕΥ	11/03/2008
ΑΒΑΞ Α.Ε. (ΚΟ)	Κύρια Αγορά
EUROBANK EQUITIES ΜΟΝΟΠΡΟΣΩΠΗ Α.Ε.Π.Ε.Υ.	14/12/2015
ΠΕΙΡΑΙΩΣ ΜΟΝΟΠΡΟΣΩΠΗ Α.Ε.Π.Ε.Υ.	01/02/2021
ΑΔΜΗΕ ΣΥΜΜΕΤΟΧΩΝ Α.Ε. (ΚΟ)	Κύρια Αγορά
EUROBANK EQUITIES ΜΟΝΟΠΡΟΣΩΠΗ Α.Ε.Π.Ε.Υ.	24/05/2021
ΕΛΛΗΝΟΑΜΕΡΙΚΑΝΙΚΗ ΧΡΗΜΑΤΙΣΤΗΡΙΑΚΗ ΑΕΠΕΥ	09/03/2020
ΠΕΙΡΑΙΩΣ ΜΟΝΟΠΡΟΣΩΠΗ Α.Ε.Π.Ε.Υ.	29/06/2017
ΑΕΡΟΠΟΡΙΑ ΑΙΓΑΙΟΥ (ΚΟ)	Κύρια Αγορά
EUROBANK EQUITIES ΜΟΝΟΠΡΟΣΩΠΗ Α.Ε.Π.Ε.Υ.	22/09/2020
ΑΝΔΡΟΜΕΔΑ ΑΕΕΧ (ΚΟ)	Κύρια Αγορά
ΒΕΤΑ ΧΡΗΜΑΤΙΣΤΗΡΙΑΚΗ Α.Ε.Π.Ε.Υ.	15/02/2021
ΓΕΚ ΤΕΡΝΑ (ΚΟ)	Κύρια Αγορά
ΒΕΤΑ ΧΡΗΜΑΤΙΣΤΗΡΙΑΚΗ Α.Ε.Π.Ε.Υ.	08/03/2021
EUROBANK EQUITIES ΜΟΝΟΠΡΟΣΩΠΗ Α.Ε.Π.Ε.Υ.	24/05/2021
ΠΕΙΡΑΙΩΣ ΜΟΝΟΠΡΟΣΩΠΗ Α.Ε.Π.Ε.Υ.	29/08/2019
ΔΕΗ (ΚΟ)	Κύρια Αγορά
ΒΕΤΑ ΧΡΗΜΑΤΙΣΤΗΡΙΑΚΗ Α.Ε.Π.Ε.Υ.	01/02/2021
EUROBANK EQUITIES ΜΟΝΟΠΡΟΣΩΠΗ Α.Ε.Π.Ε.Υ.	22/10/2006
MERIT ΧΡΗΜΑΤΙΣΤΗΡΙΑΚΗ Α.Ε.Π.Ε.Υ.	06/11/2017
ΑΛΦΑ FINANCE ΜΟΝΟΠΡΟΣΩΠΗ ΑΕΠΕΥ	09/01/2006
ΕΘΝΙΚΗ ΧΡΗΜΑΤΙΣΤΗΡΙΑΚΗ ΜΟΝΟΠΡΟΣΩΠΗ ΑΕΠΕΥ	02/01/1900
ΕΛΛΗΝΟΑΜΕΡΙΚΑΝΙΚΗ ΧΡΗΜΑΤΙΣΤΗΡΙΑΚΗ ΑΕΠΕΥ	01/09/2014
ΠΕΙΡΑΙΩΣ ΜΟΝΟΠΡΟΣΩΠΗ Α.Ε.Π.Ε.Υ.	28/09/2009
ΕΘΝΙΚΗ ΤΡΑΠΕΖΑ (ΚΟ)	Κύρια Αγορά
EUROBANK EQUITIES ΜΟΝΟΠΡΟΣΩΠΗ Α.Ε.Π.Ε.Υ.	22/10/2006
MERIT ΧΡΗΜΑΤΙΣΤΗΡΙΑΚΗ Α.Ε.Π.Ε.Υ.	03/09/2012
ΑΛΦΑ FINANCE ΜΟΝΟΠΡΟΣΩΠΗ ΑΕΠΕΥ	09/01/2006
ΕΘΝΙΚΗ ΧΡΗΜΑΤΙΣΤΗΡΙΑΚΗ ΜΟΝΟΠΡΟΣΩΠΗ ΑΕΠΕΥ	02/01/1900
ΕΛΛΗΝΟΑΜΕΡΙΚΑΝΙΚΗ ΧΡΗΜΑΤΙΣΤΗΡΙΑΚΗ ΑΕΠΕΥ	25/07/2014
ΛΕΩΝ ΔΕΠΟΛΑΣ ΧΡΗΜΑΤΙΣΤΗΡΙΑΚΗ Α.Ε.Π.Ε.Υ.	20/05/2015
ΠΕΙΡΑΙΩΣ ΜΟΝΟΠΡΟΣΩΠΗ Α.Ε.Π.Ε.Υ.	08/09/2008
ΕΚΤΕΡ (ΚΟ)	Κύρια Αγορά
ΒΕΤΑ ΧΡΗΜΑΤΙΣΤΗΡΙΑΚΗ Α.Ε.Π.Ε.Υ.	26/09/2022
EUROBANK EQUITIES ΜΟΝΟΠΡΟΣΩΠΗ Α.Ε.Π.Ε.Υ.	16/10/2017
ΛΕΩΝ ΔΕΠΟΛΑΣ ΧΡΗΜΑΤΙΣΤΗΡΙΑΚΗ Α.Ε.Π.Ε.Υ.	21/05/2018
ΕΛΑΣΤΡΟΝ (ΚΟ)	Κύρια Αγορά
ΛΕΩΝ ΔΕΠΟΛΑΣ ΧΡΗΜΑΤΙΣΤΗΡΙΑΚΗ Α.Ε.Π.Ε.Υ.	20/02/2017
ΕΛΒΑΛΧΑΛΚΟΡ (ΚΟ)	Κύρια Αγορά
EUROBANK EQUITIES ΜΟΝΟΠΡΟΣΩΠΗ Α.Ε.Π.Ε.Υ.	07/05/2018
ΑΛΦΑ FINANCE ΜΟΝΟΠΡΟΣΩΠΗ ΑΕΠΕΥ	07/05/2018

Πίνακας Μετοχών Υπό Ειδική Διαπραγμάτευση

Χρεόγραφο	Κατηγορία Διαπραγμάτευσης
Ειδικός Διαπραγματευτής	Έναρξη Ειδικής Διαπραγμάτευσης
ΕΛΛΑΚΤΩΡ (ΚΟ)	Κύρια Αγορά
EUROBANK EQUITIES ΜΟΝΟΠΡΟΣΩΠΗ Α.Ε.Π.Ε.Υ.	01/06/2012
EUROXX ΧΡΗΜΑΤΙΣΤΗΡΙΑΚΗ Α.Ε.Π.Ε.Υ.	24/09/2018
ΑΛΦΑ FINANCE ΜΟΝΟΠΡΟΣΩΠΗ ΑΕΠΕΥ	18/03/2019
ΕΘΝΙΚΗ ΧΡΗΜΑΤΙΣΤΗΡΙΑΚΗ ΜΟΝΟΠΡΟΣΩΠΗ ΑΕΠΕΥ	02/01/1900
ΠΕΙΡΑΙΩΣ ΜΟΝΟΠΡΟΣΩΠΗ Α.Ε.Π.Ε.Υ.	22/10/2018
ΕΛΛΗΝ ΧΡΗΜΑΤΙΣΤΗΡΙΑ-Χ.Α. (ΚΟ)	Κύρια Αγορά
ΕΘΝΙΚΗ ΧΡΗΜΑΤΙΣΤΗΡΙΑΚΗ ΜΟΝΟΠΡΟΣΩΠΗ ΑΕΠΕΥ	02/01/1900
ΕΛΛΗΝΟΑΜΕΡΙΚΑΝΙΚΗ ΧΡΗΜΑΤΙΣΤΗΡΙΑΚΗ ΑΕΠΕΥ	01/09/2014
ΠΕΙΡΑΙΩΣ ΜΟΝΟΠΡΟΣΩΠΗ Α.Ε.Π.Ε.Υ.	04/05/2015
ΕΛΤΟΝ (ΚΟ)	Κύρια Αγορά
ΒΕΤΑ ΧΡΗΜΑΤΙΣΤΗΡΙΑΚΗ Α.Ε.Π.Ε.Υ.	03/09/2012
ΛΕΩΝ ΔΕΠΟΛΑΣ ΧΡΗΜΑΤΙΣΤΗΡΙΑΚΗ Α.Ε.Π.Ε.Υ.	01/04/2019
ΕΝΤΕΡΣΟΦΤ (ΚΟ)	Κύρια Αγορά
EUROBANK EQUITIES ΜΟΝΟΠΡΟΣΩΠΗ Α.Ε.Π.Ε.Υ.	22/06/2020
ΕΥΔΑΠ (ΚΟ)	Κύρια Αγορά
EUROBANK EQUITIES ΜΟΝΟΠΡΟΣΩΠΗ Α.Ε.Π.Ε.Υ.	10/06/2019
ΑΛΦΑ FINANCE ΜΟΝΟΠΡΟΣΩΠΗ ΑΕΠΕΥ	27/01/2020
ΙΚΤΙΝΟΣ ΕΛΛΑΣ (ΚΟ)	Κύρια Αγορά
EUROBANK EQUITIES ΜΟΝΟΠΡΟΣΩΠΗ Α.Ε.Π.Ε.Υ.	25/02/2019
ΙΝΤΕΡΓΟΥΝΤ-ΞΥΛΕΜΠΟΡΙΑ (ΚΟ)	Κύρια Αγορά
EUROBANK EQUITIES ΜΟΝΟΠΡΟΣΩΠΗ Α.Ε.Π.Ε.Υ.	05/07/2021
ΠΑΝΤΕΛΑΚΗΣ ΧΡΗΜΑΤΙΣΤΗΡΙΑΚΗ Α.Ε.Π.Ε.Υ.	01/07/2021
ΙΝΤΕΡΛΑΪΦ (ΚΟ)	Κύρια Αγορά
ΒΕΤΑ ΧΡΗΜΑΤΙΣΤΗΡΙΑΚΗ Α.Ε.Π.Ε.Υ.	24/10/2022
ΚΛΟΥΚΙΝΑΣ - ΛΑΠΠΑΣ (ΚΟ)	Κύρια Αγορά
ΒΕΤΑ ΧΡΗΜΑΤΙΣΤΗΡΙΑΚΗ Α.Ε.Π.Ε.Υ.	22/09/2014
ΚΡΙ - ΚΡΙ (ΚΟ)	Κύρια Αγορά
EUROBANK EQUITIES ΜΟΝΟΠΡΟΣΩΠΗ Α.Ε.Π.Ε.Υ.	07/05/2018
ΛΕΩΝ ΔΕΠΟΛΑΣ ΧΡΗΜΑΤΙΣΤΗΡΙΑΚΗ Α.Ε.Π.Ε.Υ.	16/01/2017
ΛΑΜΨΑ (ΚΟ)	Κύρια Αγορά
ΛΕΩΝ ΔΕΠΟΛΑΣ ΧΡΗΜΑΤΙΣΤΗΡΙΑΚΗ Α.Ε.Π.Ε.Υ.	16/01/2017
ΜΟΤΟΡ ΟΪΛ (ΚΟ)	Κύρια Αγορά
ΒΕΤΑ ΧΡΗΜΑΤΙΣΤΗΡΙΑΚΗ Α.Ε.Π.Ε.Υ.	08/03/2021
EUROBANK EQUITIES ΜΟΝΟΠΡΟΣΩΠΗ Α.Ε.Π.Ε.Υ.	22/10/2006
MERIT ΧΡΗΜΑΤΙΣΤΗΡΙΑΚΗ Α.Ε.Π.Ε.Υ.	25/02/2019
ΕΘΝΙΚΗ ΧΡΗΜΑΤΙΣΤΗΡΙΑΚΗ ΜΟΝΟΠΡΟΣΩΠΗ ΑΕΠΕΥ	02/01/1900
ΛΕΩΝ ΔΕΠΟΛΑΣ ΧΡΗΜΑΤΙΣΤΗΡΙΑΚΗ Α.Ε.Π.Ε.Υ.	01/04/2019
ΠΕΙΡΑΙΩΣ ΜΟΝΟΠΡΟΣΩΠΗ Α.Ε.Π.Ε.Υ.	04/05/2015
ΜΠΛΕ ΚΕΔΡΟΣ (ΚΟ)	Κύρια Αγορά
MERIT ΧΡΗΜΑΤΙΣΤΗΡΙΑΚΗ Α.Ε.Π.Ε.Υ.	30/09/2022
ΜΥΤΙΑΗΝΑΙΟΣ (ΚΟ)	Κύρια Αγορά
ΒΕΤΑ ΧΡΗΜΑΤΙΣΤΗΡΙΑΚΗ Α.Ε.Π.Ε.Υ.	11/04/2022
EUROBANK EQUITIES ΜΟΝΟΠΡΟΣΩΠΗ Α.Ε.Π.Ε.Υ.	20/09/2017
MERIT ΧΡΗΜΑΤΙΣΤΗΡΙΑΚΗ Α.Ε.Π.Ε.Υ.	25/02/2019
ΑΛΦΑ FINANCE ΜΟΝΟΠΡΟΣΩΠΗ ΑΕΠΕΥ	15/04/2019
ΕΘΝΙΚΗ ΧΡΗΜΑΤΙΣΤΗΡΙΑΚΗ ΜΟΝΟΠΡΟΣΩΠΗ ΑΕΠΕΥ	02/01/1900
ΠΕΙΡΑΙΩΣ ΜΟΝΟΠΡΟΣΩΠΗ Α.Ε.Π.Ε.Υ.	04/05/2015
ΟΛΠ (ΚΟ)	Κύρια Αγορά
EUROBANK EQUITIES ΜΟΝΟΠΡΟΣΩΠΗ Α.Ε.Π.Ε.Υ.	06/02/2019
ΟΠΑΠ (ΚΟ)	Κύρια Αγορά
ΒΕΤΑ ΧΡΗΜΑΤΙΣΤΗΡΙΑΚΗ Α.Ε.Π.Ε.Υ.	11/04/2022
EUROBANK EQUITIES ΜΟΝΟΠΡΟΣΩΠΗ Α.Ε.Π.Ε.Υ.	22/10/2006
MERIT ΧΡΗΜΑΤΙΣΤΗΡΙΑΚΗ Α.Ε.Π.Ε.Υ.	20/03/2017
ΑΛΦΑ FINANCE ΜΟΝΟΠΡΟΣΩΠΗ ΑΕΠΕΥ	09/01/2006
ΕΘΝΙΚΗ ΧΡΗΜΑΤΙΣΤΗΡΙΑΚΗ ΜΟΝΟΠΡΟΣΩΠΗ ΑΕΠΕΥ	02/01/1900
ΕΛΛΗΝΟΑΜΕΡΙΚΑΝΙΚΗ ΧΡΗΜΑΤΙΣΤΗΡΙΑΚΗ ΑΕΠΕΥ	25/07/2014
ΠΕΙΡΑΙΩΣ ΜΟΝΟΠΡΟΣΩΠΗ Α.Ε.Π.Ε.Υ.	04/05/2015
ΟΤΕ (ΚΟ)	Κύρια Αγορά
ΒΕΤΑ ΧΡΗΜΑΤΙΣΤΗΡΙΑΚΗ Α.Ε.Π.Ε.Υ.	11/04/2022
EUROBANK EQUITIES ΜΟΝΟΠΡΟΣΩΠΗ Α.Ε.Π.Ε.Υ.	22/10/2006
MERIT ΧΡΗΜΑΤΙΣΤΗΡΙΑΚΗ Α.Ε.Π.Ε.Υ.	20/03/2017
ΑΛΦΑ FINANCE ΜΟΝΟΠΡΟΣΩΠΗ ΑΕΠΕΥ	09/01/2006
ΕΘΝΙΚΗ ΧΡΗΜΑΤΙΣΤΗΡΙΑΚΗ ΜΟΝΟΠΡΟΣΩΠΗ ΑΕΠΕΥ	02/01/1900
ΕΛΛΗΝΟΑΜΕΡΙΚΑΝΙΚΗ ΧΡΗΜΑΤΙΣΤΗΡΙΑΚΗ ΑΕΠΕΥ	25/07/2014
ΛΕΩΝ ΔΕΠΟΛΑΣ ΧΡΗΜΑΤΙΣΤΗΡΙΑΚΗ Α.Ε.Π.Ε.Υ.	20/04/2015
ΠΕΙΡΑΙΩΣ ΜΟΝΟΠΡΟΣΩΠΗ Α.Ε.Π.Ε.Υ.	08/09/2008

Πίνακας Μετοχών Υπό Ειδική Διαπραγμάτευση

Χρεόγραφα	Κατηγορία Διαπραγμάτευσης
Ειδικός Διαπραγματευτής	Έναρξη Ειδικής Διαπραγμάτευσης
ΠΑΠΟΥΤΣΑΝΗΣ (ΚΟ)	Κύρια Αγορά
ΒΕΤΑ ΧΡΗΜΑΤΙΣΤΗΡΙΑΚΗ Α.Ε.Π.Ε.Υ.	25/11/2013
EUROBANK EQUITIES ΜΟΝΟΠΡΟΣΩΠΗ Α.Ε.Π.Ε.Υ.	06/12/2021
ΠΕΙΡΑΙΩΣ FINANCIAL HOLD (ΚΟ)	Κύρια Αγορά
EUROBANK EQUITIES ΜΟΝΟΠΡΟΣΩΠΗ Α.Ε.Π.Ε.Υ.	22/10/2006
EUROXX ΧΡΗΜΑΤΙΣΤΗΡΙΑΚΗ Α.Ε.Π.Ε.Υ.	15/02/2016
MERIT ΧΡΗΜΑΤΙΣΤΗΡΙΑΚΗ Α.Ε.Π.Ε.Υ.	16/09/2013
ΑΛΦΑ FINANCE ΜΟΝΟΠΡΟΣΩΠΗ ΑΕΠΕΥ	15/04/2019
ΕΘΝΙΚΗ ΧΡΗΜΑΤΙΣΤΗΡΙΑΚΗ ΜΟΝΟΠΡΟΣΩΠΗ ΑΕΠΕΥ	02/01/1900
ΕΛΛΗΝΟΑΜΕΡΙΚΑΝΙΚΗ ΧΡΗΜΑΤΙΣΤΗΡΙΑΚΗ ΑΕΠΕΥ	25/07/2014
ΛΕΩΝ ΔΕΠΟΛΑΣ ΧΡΗΜΑΤΙΣΤΗΡΙΑΚΗ Α.Ε.Π.Ε.Υ.	30/11/2018
ΠΕΙΡΑΙΩΣ ΜΟΝΟΠΡΟΣΩΠΗ Α.Ε.Π.Ε.Υ.	16/02/2009
ΠΕΤΡΟΠΟΥΛΟΣ ΠΕΤΡΟΣ (ΚΟ)	Κύρια Αγορά
EUROBANK EQUITIES ΜΟΝΟΠΡΟΣΩΠΗ Α.Ε.Π.Ε.Υ.	01/04/2019
ΠΑΝΤΕΛΑΚΗΣ ΧΡΗΜΑΤΙΣΤΗΡΙΑΚΗ Α.Ε.Π.Ε.Υ.	16/03/2020
ΠΛΑΙΣΙΟ COMPUTERS (ΚΟ)	Κύρια Αγορά
EUROBANK EQUITIES ΜΟΝΟΠΡΟΣΩΠΗ Α.Ε.Π.Ε.Υ.	02/03/2015
ΠΛΑΣΤΙΚΑ ΘΡΑΚΗΣ (ΚΟ)	Κύρια Αγορά
EUROBANK EQUITIES ΜΟΝΟΠΡΟΣΩΠΗ Α.Ε.Π.Ε.Υ.	26/03/2018
ΑΛΦΑ FINANCE ΜΟΝΟΠΡΟΣΩΠΗ ΑΕΠΕΥ	26/03/2018
ΣΑΡΑΝΤΗΣ ΓΡ. (ΚΟ)	Κύρια Αγορά
ΒΕΤΑ ΧΡΗΜΑΤΙΣΤΗΡΙΑΚΗ Α.Ε.Π.Ε.Υ.	14/05/2012
EUROBANK EQUITIES ΜΟΝΟΠΡΟΣΩΠΗ Α.Ε.Π.Ε.Υ.	24/10/2016
ΣΙΔΑΜΑ ΜΕΤΑΛΛΟΥΡΓΙΚΗ (ΚΟ)	Κύρια Αγορά
ΛΕΩΝ ΔΕΠΟΛΑΣ ΧΡΗΜΑΤΙΣΤΗΡΙΑΚΗ Α.Ε.Π.Ε.Υ.	06/06/2022
ΤΕΡΝΑ ΕΝΕΡΓΕΙΑΚΗ (ΚΟ)	Κύρια Αγορά
EUROBANK EQUITIES ΜΟΝΟΠΡΟΣΩΠΗ Α.Ε.Π.Ε.Υ.	24/05/2021
ΠΕΙΡΑΙΩΣ ΜΟΝΟΠΡΟΣΩΠΗ Α.Ε.Π.Ε.Υ.	09/12/2019
ΤΕΧΝΙΚΗ ΟΛΥΜΠΙΑΚΗ (ΚΟ)	Κύρια Αγορά
ΒΕΤΑ ΧΡΗΜΑΤΙΣΤΗΡΙΑΚΗ Α.Ε.Π.Ε.Υ.	04/04/2022
ΤΖΙΡΑΚΙΑΝ ΠΡΟΦΙΛ (ΚΟ)	Κύρια Αγορά
ΛΕΩΝ ΔΕΠΟΛΑΣ ΧΡΗΜΑΤΙΣΤΗΡΙΑΚΗ Α.Ε.Π.Ε.Υ.	19/07/2021

Γνωστοποιήσεις Συναλλαγών - Κατάλογος Υπόχρεων Προσώπων

Ημερομηνία Υποβολής [1]	Επωνυμία	Λόγος Υποβολής [2]	Υπόχρεος	Ιδιότητα Υπόχρεου	Σχέση με τον Υπόχρεο	Ημερομηνία Συναλλαγής	Αγορά	Όγκος Συναλλαγών	Αξία Συναλλαγών	Φύση Συναλλαγής [3]	Είδος Χρηματικού μέσου	Παρατηρήσεις [4]
08/11/2022	EUROBANK ERGASIAS YΠHPPECIZQN KAI CΥMMETOΧΩN A.E.	B	ΒΑΣΙΛΕΙΟΥ ΚΩΝCΤΑΝΤΙΝΟC	Μέλοc ΔC Εκτελεcτικό	Cυνδεόμενο Νομικό Πρόcσωπο	04/11/2022	AΞΙΩN ΧΑ	1,000	991.00	Π	Μετοχή	1
08/11/2022	EUROBANK ERGASIAS YΠHPPECIZQN KAI CΥMMETOΧΩN A.E.	B	ΒΑΣΙΛΕΙΟΥ ΚΩΝCΤΑΝΤΙΝΟC	Μέλοc ΔC Εκτελεcτικό	Συνδεόμενο Νομικό Πρόcσωπο	04/11/2022	AΞΙΩN ΧΑ	130,419	130,859.17	A	Μετοχή	1
08/11/2022	EUROBANK ERGASIAS YΠHPPECIZQN KAI CΥMMETOΧΩN A.E.	B	ΒΑΣΙΛΕΙΟΥ ΚΩΝCΤΑΝΤΙΝΟC	Μέλοc ΔC Εκτελεcτικό	Συνδεόμενο Νομικό Πρόcσωπο	04/11/2022	AΞΙΩN ΧΑ	130,419	131,045.60	Π	Μετοχή	1
08/11/2022	EUROBANK ERGASIAS YΠHPPECIZQN KAI CΥMMETOΧΩN A.E.	B	ΒΑΣΙΛΕΙΟΥ ΚΩΝCΤΑΝΤΙΝΟC	Μέλοc ΔC Εκτελεcτικό	Συνδεόμενο Νομικό Πρόcσωπο	04/11/2022	AΞΙΩN ΧΑ	1,000	992.40	A	Μετοχή	1
08/11/2022	EUROBANK ERGASIAS YΠHPPECIZQN KAI CΥMMETOΧΩN A.E.	B	ΒΑΣΙΛΕΙΟΥ ΚΩΝCΤΑΝΤΙΝΟC	Μέλοc ΔC Εκτελεcτικό	Συνδεόμενο Νομικό Πρόcσωπο	04/11/2022	AΞΙΩN ΧΑ	50,082	50,612.18	Π	Μετοχή	1
08/11/2022	EUROBANK ERGASIAS YΠHPPECIZQN KAI CΥMMETOΧΩN A.E.	B	ΒΑΣΙΛΕΙΟΥ ΚΩΝCΤΑΝΤΙΝΟC	Μέλοc ΔC Εκτελεcτικό	Συνδεόμενο Νομικό Πρόcσωπο	04/11/2022	AΞΙΩN ΧΑ	33,652	33,998.83	A	Μετοχή	1
08/11/2022	EUROBANK ERGASIAS YΠHPPECIZQN KAI CΥMMETOΧΩN A.E.	B	ΒΑΣΙΛΕΙΟΥ ΚΩΝCΤΑΝΤΙΝΟC	Μέλοc ΔC Εκτελεcτικό	Συνδεόμενο Νομικό Πρόcσωπο	07/11/2022	ΠΑΡΑΓΩΓΩN ΧΑ	51	5,151.00	Π	Παράγωγο	1
08/11/2022	EUROBANK ERGASIAS YΠHPPECIZQN KAI CΥMMETOΧΩN A.E.	B	ΒΑΣΙΛΕΙΟΥ ΚΩΝCΤΑΝΤΙΝΟC	Μέλοc ΔC Εκτελεcτικό	Συνδεόμενο Νομικό Πρόcσωπο	07/11/2022	ΠΑΡΑΓΩΓΩN ΧΑ	616	62,928.00	A	Παράγωγο	1
08/11/2022	EUROBANK ERGASIAS YΠHPPECIZQN KAI CΥMMETOΧΩN A.E.	B	ΒΑΣΙΛΕΙΟΥ ΚΩΝCΤΑΝΤΙΝΟC	Μέλοc ΔC Εκτελεcτικό	Συνδεόμενο Νομικό Πρόcσωπο	07/11/2022	AΞΙΩN ΧΑ	76,743	78,934.61	Π	Μετοχή	1
08/11/2022	EUROBANK ERGASIAS YΠHPPECIZQN KAI CΥMMETOΧΩN A.E.	B	ΒΑΣΙΛΕΙΟΥ ΚΩΝCΤΑΝΤΙΝΟC	Μέλοc ΔC Εκτελεcτικό	Συνδεόμενο Νομικό Πρόcσωπο	07/11/2022	AΞΙΩN ΧΑ	4,443	4,487.78	A	Μετοχή	1
08/11/2022	EUROBANK ERGASIAS YΠHPPECIZQN KAI CΥMMETOΧΩN A.E.	B	ΒΑΣΙΛΕΙΟΥ ΚΩΝCΤΑΝΤΙΝΟC	Μέλοc ΔC Εκτελεcτικό	Συνδεόμενο Νομικό Πρόcσωπο	07/11/2022	AΞΙΩN ΧΑ	88,995	91,367.43	Π	Μετοχή	1
08/11/2022	EUROBANK ERGASIAS YΠHPPECIZQN KAI CΥMMETOΧΩN A.E.	B	ΒΑΣΙΛΕΙΟΥ ΚΩΝCΤΑΝΤΙΝΟC	Μέλοc ΔC Εκτελεcτικό	Συνδεόμενο Νομικό Πρόcσωπο	07/11/2022	AΞΙΩN ΧΑ	88,995	91,450.68	A	Μετοχή	1
08/11/2022	ΙΚΤΙΝΟC ΕΛΛΑC A.E. - ΕΛΛΗΝΙΚΗ ΒΙΟΜΗΧΑΝΙΑ ΜΑΡΜΑΡΩN	A	ΧΑΪΔΑ ΙΟΥΛΙΑ	Μέλοc ΔC Εκτελεcτικό	Ο ίδιοc	07/11/2022	AΞΙΩN ΧΑ	1,000	482.79	A	Μετοχή	1

Σημειώσεις Γνωστοποιήσεων Συναλλαγών

Για περισσότερες πληροφορίες επί των γνωστοποιήσεων συναλλαγών επισκεφτείτε την ιστοσελίδα <http://athexgroup.gr/el/web/guest/companies-info-trade-notifications>

[1] - Η Ημερομηνία Υποβολής αφορά την Ημερομηνία που η Γνωστοποίηση παρελήφθει από το Χ.Α.

[2] - Λόγοc Υποβολής: A: Πρόcσωπο που αcκεί Διευθυντικά καθήκοντα, B: Πρόcσωπο που έχει cτενό δεcμό με πρόcσωπο που αcκεί Διευθυντικά καθήκοντα.

[3] - Φύcη Συναλλαγής: A: Αγορά, Π: Πώληcη.

[4] - Παρατηρήcειc: 1 - Λόγω Συμμετοχής ce AMK, 2 - Λόγω Εξάcκηcηc Δικαιώματοc Προαίρεcηc αγοράc μετοχών που παρέχεται ce προcωπικό, 3 - Λόγω Δωρεάc, 4 - Λόγω Συγχώνευcηc ή Διάcπαcηc κλπ, 5 - Λόγω Μετατροπήc ή Ανταλλαγής Ομολογιών, 6 - Ανταλλε λόγω Προαιρετικήc Δημόcιαc Πρόταcηc.

Υποκείμενη Αγορά				Αγορά Παραγώγων													
Ανωτ Τιμή	Κατωτ Τιμή	Τιμή κλεισ.	Μεταβ.	Μήνας Παράδοσης	Άνοιγμα	Ανωτ Τιμή	Κατωτ Τιμή	Τελ Τιμή	Τιμή κλεισ.	Τελευταία ζήτηση	Τελευταία προσφορά	Τιμή Εκκαθάρισης ¹	Υψηλό ζωής	Χαμηλό ζωής	Πράξεις	Όγκος	Ανοικτές θέσεις
FTSE/X.A. Large Cap				(Μονάδα Διαπραγμάτευσης: 1 Μονάδα Δείκτη x 2€, Χρηματικός Διακανονισμός)													
2,181.14	2,155.91	2,163.65	0.24%	Νοέμβριος 2022	2,165.00	2,174.75	2,148.25	2,163.50	2,163.50	---	---	---	2,174.75	---	161	572	4,505
				Δεκέμβριος 2022	2,166.00	2,166.00	2,145.50	2,158.75	2,158.75	---	---	---	2,166.00	---	20	37	512
				Ιανουάριος 2023	---	---	---	---	2,167.50	---	---	---	---	---	---	---	---
				Μάρτιος 2023	---	---	---	---	2,174.25	---	---	---	---	---	---	---	---
				Ιούνιος 2023	---	---	---	---	2,185.00	---	---	---	---	---	---	---	---
				Σεπτέμβριος 2023	---	---	---	---	2,196.00	---	---	---	---	---	---	---	---
FTSE/X.A. Τράπεζες				(Μονάδα Διαπραγμάτευσης: 1 Μονάδα Δείκτη x 15€, Χρηματικός Διακανονισμός)													
632.58	622.43	626.48	0.34%	Δεκέμβριος 2022	623.25	623.50	623.00	623.50	623.50	---	---	---	623.50	---	3	12	8
				Μάρτιος 2023	---	---	---	---	629.00	---	---	---	---	---	---	---	---
				Ιούνιος 2023	---	---	---	---	632.00	---	---	---	---	---	---	---	---
				Σεπτέμβριος 2023	---	---	---	---	635.25	---	---	---	---	---	---	---	---

Σημειώσεις Παραγώγων

Τις τιμές εκκαθάρισης και τις τελικές ανοικτές θέσεις μπορείτε να τις ανακτήσετε στο ακόλουθο path <http://www.helex.gr/el/web/guest/statistics-end-of-day-derivatives>

Υποκείμενη Αγορά				Αγορά Παραγώγων													
Ανωτ Τιμή	Κατωτ Τιμή	Τιμή κλεισ.	Μεταβ.	Μήνας Παράδοσης	Άνοιγμα	Ανωτ Τιμή	Κατωτ Τιμή	Τελ Τιμή	Τιμή κλεισ.	Τελευταία ζήτηση	Τελευταία προσφορά	Τιμή Εκκαθάρισης*	Υψηλό ζωής	Χαμηλό ζωής	Πράξεις	Όγκος	Ανοικτές θέσεις
(Μέγεθος Συμβολαίου: 100 Χρεόγραφα, Φυσική Παράδοση)																	
ALPHA ΥΠΗΡΕΣΙΩΝ ΣΥΜΜ (ΚΟ)				Δεκέμβριος 2022	0.980	0.983	0.967	0.976	0.976	---	---	---	1.01	---	232	5,192	122,962
0.9826	0.9654	0.975	0.83%	Μάρτιος 2023	0.986	0.986	0.986	0.986	0.986	---	---	---	0.986	---	1	10	196
				Ιούνιος 2023	---	---	---	---	0.958	---	---	---	0.921	---	---	---	3
				Σεπτέμβριος 2023	---	---	---	---	0.984	---	---	---	---	---	---	---	---
(Μέγεθος Συμβολαίου: 100 Χρεόγραφα, Φυσική Παράδοση)																	
CENERGY HOLDINGS (ΚΑ)				Δεκέμβριος 2022	2.91	2.91	2.83	2.83	2.83	---	---	---	2.93	---	6	17	5,928
2.925	2.805	2.86	-1.55%	Μάρτιος 2023	---	---	---	---	2.93	---	---	---	---	---	---	---	---
				Ιούνιος 2023	---	---	---	---	2.94	---	---	---	---	---	---	---	---
				Σεπτέμβριος 2023	---	---	---	---	2.96	---	---	---	---	---	---	---	---
(Μέγεθος Συμβολαίου: 100 Χρεόγραφα, Φυσική Παράδοση)																	
COCA-COLA HBC AG (ΚΟ)				Δεκέμβριος 2022	22.42	22.76	22.42	22.75	22.75	---	---	---	23.50	---	52	89	743
22.95	22.6	22.95	3.85%	Μάρτιος 2023	---	---	---	---	22.26	---	---	---	---	---	---	---	---
				Ιούνιος 2023	---	---	---	---	22.37	---	---	---	---	---	---	---	---
				Σεπτέμβριος 2023	---	---	---	---	22.48	---	---	---	---	---	---	---	---
(Μέγεθος Συμβολαίου: 100 Χρεόγραφα, Φυσική Παράδοση)																	
EUROBANK HOLDINGS (ΚΟ)				Δεκέμβριος 2022	1.04	1.06	1.03	1.04	1.04	---	---	---	1.06	---	113	1,844	14,638
1.057	1.032	1.035	-0.48%	Μάρτιος 2023	---	---	---	---	1.05	---	---	---	---	---	---	---	---
				Ιούνιος 2023	---	---	---	---	1.05	---	---	---	---	---	---	---	---
				Σεπτέμβριος 2023	---	---	---	---	1.06	---	---	---	---	---	---	---	---
(Μέγεθος Συμβολαίου: 100 Χρεόγραφα, Φυσική Παράδοση)																	
FOURLIS ΣΥΜΜΕΤΟΧΩΝ (ΚΟ)				Δεκέμβριος 2022	2.85	2.86	2.84	2.84	2.84	---	---	---	3.05	---	7	9	1,383
2.85	2.82	2.84	-0.35%	Μάρτιος 2023	---	---	---	---	2.87	---	---	---	---	---	---	---	---
				Ιούνιος 2023	---	---	---	---	2.88	---	---	---	---	---	---	---	---
				Σεπτέμβριος 2023	---	---	---	---	2.90	---	---	---	---	---	---	---	---
(Μέγεθος Συμβολαίου: 100 Χρεόγραφα, Φυσική Παράδοση)																	
HELLENIQ ENERGY (ΚΟ)				Δεκέμβριος 2022	6.69	6.76	6.66	6.71	6.71	---	---	---	6.93	---	23	70	963
6.76	6.63	6.7	1.52%	Μάρτιος 2023	---	---	---	---	6.65	---	---	---	---	---	---	---	---
				Ιούνιος 2023	---	---	---	---	6.68	---	---	---	---	---	---	---	---
				Σεπτέμβριος 2023	---	---	---	---	6.71	---	---	---	---	---	---	---	---
(Μέγεθος Συμβολαίου: 100 Χρεόγραφα, Φυσική Παράδοση)																	
INTRACOM HOLDINGS (ΚΟ)				Δεκέμβριος 2022	1.69	1.69	1.66	1.66	1.66	---	---	---	1.73	1.51	8	30	3,863
1.68	1.648	1.65	-0.72%	Μάρτιος 2023	---	---	---	---	1.67	---	---	---	---	---	---	---	---
				Ιούνιος 2023	---	---	---	---	1.68	---	---	---	---	---	---	---	---
				Σεπτέμβριος 2023	---	---	---	---	1.69	---	---	---	---	---	---	---	---

Σημειώσεις Παραγώγων

Τις τιμές εκκαθάρισης και τις τελικές ανοικτές θέσεις μπορείτε να τις ανακτήσετε στο ακόλουθο path <http://www.helex.gr/el/web/guest/statistics-end-of-day-derivatives>

Υποκείμενη Αγορά				Αγορά Παραγώγων										Ανοικτές θέσεις			
Ανωτ Τιμή	Κατωτ Τιμή	Τιμή κλεισ.	Μεταβ.	Μήνας Παράδοσης	Άνοιγμα	Ανωτ Τιμή	Κατωτ Τιμή	Τελ Τιμή	Τιμή κλεισ.	Τελευταία ζήτηση	Τελευταία προσφορά	Τιμή Εκκαθάρισης*	Υψηλό ζωής	Χαμηλό ζωής	Πράξεις	Όγκος	Ανοικτές θέσεις
(Μέγεθος Συμβολαίου: 100 Χρεόγραφα, Φυσική Παράδοση)																	
JUMBO (ΚΟ)				Δεκέμβριος 2022	14.46	14.49	14.39	14.49	14.49	---	---	---	14.83	---	13	19	1,013
15.04	14.73	14.73	-1.80%	Μάρτιος 2023	---	---	---	---	15.11	---	---	---	---	---	---	---	---
				Ιούνιος 2023	---	---	---	---	15.18	---	---	---	---	---	---	---	---
				Σεπτέμβριος 2023	---	---	---	---	15.26	---	---	---	---	---	---	---	---
(Μέγεθος Συμβολαίου: 100 Χρεόγραφα, Φυσική Παράδοση)																	
LAMDA DEVELOPMENT(ΚΟ)				Δεκέμβριος 2022	6.03	6.03	5.98	6.00	6.00	---	---	---	6.26	---	12	54	4,463
6.01	5.96	5.97	-0.17%	Μάρτιος 2023	---	---	---	---	6.02	---	---	---	---	---	---	---	---
				Ιούνιος 2023	---	---	---	---	6.05	---	---	---	---	---	---	---	---
				Σεπτέμβριος 2023	---	---	---	---	6.08	---	---	---	---	---	---	---	---
(Μέγεθος Συμβολαίου: 100 Χρεόγραφα, Φυσική Παράδοση)																	
MARFIN INVESTMENT GROUP (ΚΟ)				Δεκέμβριος 2022	---	---	---	---	0.029	---	---	---	0.031	---	---	---	12,980
0.0284	0.0278	0.028	-0.71%	Μάρτιος 2023	---	---	---	---	0.028	---	---	---	---	---	---	---	---
				Ιούνιος 2023	---	---	---	---	0.029	---	---	---	---	---	---	---	---
				Σεπτέμβριος 2023	---	---	---	---	0.029	---	---	---	---	---	---	---	---
(Μέγεθος Συμβολαίου: 100 Χρεόγραφα, Φυσική Παράδοση)																	
TITAN CEMENT (ΚΑ)				Δεκέμβριος 2022	11.78	11.92	11.76	11.89	11.89	---	---	---	12.18	---	17	61	1,242
12	11.66	11.94	2.40%	Μάρτιος 2023	---	---	---	---	11.74	---	---	---	---	---	---	---	---
				Ιούνιος 2023	---	---	---	---	11.80	---	---	---	---	---	---	---	---
				Σεπτέμβριος 2023	---	---	---	---	11.86	---	---	---	---	---	---	---	---
(Μέγεθος Συμβολαίου: 100 Χρεόγραφα, Φυσική Παράδοση)																	
VIOTALCO SA/NV (ΚΑ)				Δεκέμβριος 2022	3.88	3.91	3.88	3.89	3.89	---	---	---	3.91	---	14	26	4,197
3.92	3.87	3.87	-0.26%	Μάρτιος 2023	---	---	---	---	3.91	---	---	---	---	---	---	---	---
				Ιούνιος 2023	---	---	---	---	3.93	---	---	---	---	---	---	---	---
				Σεπτέμβριος 2023	---	---	---	---	3.95	---	---	---	---	---	---	---	---
(Μέγεθος Συμβολαίου: 100 Χρεόγραφα, Φυσική Παράδοση)																	
ΑΔΜΗΕ ΣΥΜΜΕΤΟΧΩΝ Α.Ε. (ΚΟ)				Δεκέμβριος 2022	1.67	1.68	1.65	1.65	1.65	---	---	---	1.97	---	29	169	5,809
1.68	1.64	1.64	-1.32%	Μάρτιος 2023	---	---	---	---	1.72	---	---	---	1.93	---	---	---	2
				Ιούνιος 2023	---	---	---	---	1.68	---	---	---	---	---	---	---	---
				Σεπτέμβριος 2023	---	---	---	---	1.69	---	---	---	---	---	---	---	---
(Μέγεθος Συμβολαίου: 101 Χρεόγραφα, Φυσική Παράδοση)																	
ΓΕΚ ΤΕΡΝΑ (ΚΟ)				Δεκέμβριος 2022	9.68	9.70	9.45	9.55	9.55	---	---	---	9.85	---	42	152	7,887
9.77	9.46	9.57	-0.31%	Μάρτιος 2023	---	---	---	---	9.77	---	---	---	9.86	---	---	---	181
				Ιούνιος 2023	---	---	---	---	9.72	---	---	---	---	---	---	---	---
				Σεπτέμβριος 2023	---	---	---	---	9.77	---	---	---	---	---	---	---	---

Σημειώσεις Παραγώγων

Τις τιμές εκκαθάρισης και τις τελικές ανοικτές θέσεις μπορείτε να τις ανακτήσετε στο ακόλουθο path <http://www.helex.gr/el/web/guest/statistics-end-of-day-derivatives>

Υποκείμενη Αγορά				Αγορά Παραγώγων										Ανοικτές θέσεις			
Ανωτ Τιμή	Κατωτ Τιμή	Τιμή κλεισ.	Μεταβ.	Μήνας Παράδοσης	Άνοιγμα	Ανωτ Τιμή	Κατωτ Τιμή	Τελ Τιμή	Τιμή κλεισ.	Τελευταία ζήτηση	Τελευταία προσφορά	Τιμή Εκκαθάρισης*	Υψηλό ζωής	Χαμηλό ζωής	Πράξεις	Όγκος	Ανοικτές θέσεις
ΔΕΗ (ΚΟ)				(Μέγεθος Συμβολαίου: 100 Χρεόγραφα, Φυσική Παράδοση)													
6.32	6.155	6.255	0.08%	Δεκέμβριος 2022	6.31	6.33	6.18	6.23	6.23	---	---	---	6.44	---	57	341	24,555
				Μάρτιος 2023	---	---	---	---	6.37	---	---	---	6.44	---	---	---	521
				Ιούνιος 2023	---	---	---	---	6.33	---	---	---	---	---	---	---	---
				Σεπτέμβριος 2023	---	---	---	---	6.36	---	---	---	---	---	---	---	---
ΕΘΝΙΚΗ ΤΡΑΠΕΖΑ (ΚΟ)				(Μέγεθος Συμβολαίου: 100 Χρεόγραφα, Φυσική Παράδοση)													
3.82	3.75	3.82	1.35%	Δεκέμβριος 2022	3.76	3.79	3.75	3.78	3.78	---	---	---	3.79	---	135	1,249	20,260
				Μάρτιος 2023	3.80	3.80	3.77	3.77	3.77	---	---	---	3.80	---	2	24	106
				Ιούνιος 2023	---	---	---	---	3.82	---	---	---	---	---	---	---	---
				Σεπτέμβριος 2023	---	---	---	---	3.83	---	---	---	---	---	---	---	---
ΕΛΛΑΚΤΩΡ (ΚΟ)				(Μέγεθος Συμβολαίου: 100 Χρεόγραφα, Φυσική Παράδοση)													
1.724	1.7	1.716	1.18%	Δεκέμβριος 2022	---	---	---	---	1.67	---	---	---	1.76	---	---	---	289
				Μάρτιος 2023	---	---	---	---	1.71	---	---	---	---	---	---	---	---
				Ιούνιος 2023	---	---	---	---	1.72	---	---	---	---	---	---	---	---
				Σεπτέμβριος 2023	---	---	---	---	1.73	---	---	---	---	---	---	---	---
ΕΛΛΗΝ. ΧΡΗΜΑΤΙΣΤΗΡΙΑ-Χ.Α. (ΚΟ)				(Μέγεθος Συμβολαίου: 100 Χρεόγραφα, Φυσική Παράδοση)													
3.225	3.195	3.195	-0.31%	Δεκέμβριος 2022	3.23	3.23	3.22	3.22	3.22	---	---	---	3.26	---	6	23	1,037
				Μάρτιος 2023	---	---	---	---	3.23	---	---	---	---	---	---	---	---
				Ιούνιος 2023	---	---	---	---	3.24	---	---	---	---	---	---	---	---
				Σεπτέμβριος 2023	---	---	---	---	3.26	---	---	---	---	---	---	---	---
ΕΥΔΑΠ (ΚΟ)				(Μέγεθος Συμβολαίου: 100 Χρεόγραφα, Φυσική Παράδοση)													
7.14	6.99	7.09	0.14%	Δεκέμβριος 2022	7.07	7.07	7.07	7.07	7.07	---	---	---	7.82	---	1	2	263
				Μάρτιος 2023	---	---	---	---	7.13	---	---	---	---	---	---	---	---
				Ιούνιος 2023	---	---	---	---	7.17	---	---	---	---	---	---	---	---
				Σεπτέμβριος 2023	---	---	---	---	7.20	---	---	---	---	---	---	---	---
ΜΟΤΟΡ ΟΪΛ (ΚΟ)				(Μέγεθος Συμβολαίου: 100 Χρεόγραφα, Φυσική Παράδοση)													
18.23	18	18.05	0.67%	Δεκέμβριος 2022	17.79	17.79	17.70	17.71	17.71	---	---	---	17.90	---	11	22	365
				Μάρτιος 2023	---	---	---	---	18.06	---	---	---	---	---	---	---	---
				Ιούνιος 2023	---	---	---	---	18.15	---	---	---	---	---	---	---	---
				Σεπτέμβριος 2023	---	---	---	---	18.24	---	---	---	---	---	---	---	---
ΜΥΤΙΛΗΝΑΙΟΣ (ΚΟ)				(Μέγεθος Συμβολαίου: 100 Χρεόγραφα, Φυσική Παράδοση)													
17.15	16.83	16.99	-0.53%	Δεκέμβριος 2022	17.03	17.12	16.86	16.90	16.90	---	---	---	17.17	---	49	102	1,982
				Μάρτιος 2023	---	---	---	---	17.20	---	---	---	---	---	---	---	---
				Ιούνιος 2023	---	---	---	---	17.29	---	---	---	---	---	---	---	---
				Σεπτέμβριος 2023	---	---	---	---	17.38	---	---	---	---	---	---	---	---

Σημειώσεις Παραγώγων

Τις τιμές εκκαθάρισης και τις τελικές ανοικτές θέσεις μπορείτε να τις ανακτήσετε στο ακόλουθο path <http://www.helex.gr/el/web/guest/statistics-end-of-day-derivatives>

Υποκείμενη Αγορά				Αγορά Παραγώγων										Ανοικτές θέσεις			
Ανωτ Τιμή	Κατωτ Τιμή	Τιμή κλεισ.	Μεταβ.	Μήνας Παράδοσης	Άνοιγμα	Ανωτ Τιμή	Κατωτ Τιμή	Τελ Τιμή	Τιμή κλεισ.	Τελευταία ζήτηση	Τελευταία προσφορά	Τιμή Εκκαθάρισης*	Υψηλό ζωής	Χαμηλό ζωής	Πράξεις	Όγκος	Ανοικτές θέσεις
(Μέγεθος Συμβολαίου: 100 Χρεόγραφα, Φυσική Παράδοση)																	
ΟΛΠ (ΚΟ)				Δεκέμβριος 2022	16.42	16.45	16.27	16.30	16.30	---	---	---	16.45	---	16	37	548
16.54	16.28	16.4	-0.37%	Μάρτιος 2023	---	---	---	---	16.58	---	---	---	---	---	---	---	---
				Ιούνιος 2023	---	---	---	---	16.66	---	---	---	---	---	---	---	---
				Σεπτέμβριος 2023	---	---	---	---	16.75	---	---	---	---	---	---	---	---
(Μέγεθος Συμβολαίου: 100 Χρεόγραφα, Φυσική Παράδοση)																	
ΟΠΑΠ (ΚΟ)				Δεκέμβριος 2022	13.15	13.16	12.92	12.99	12.99	---	---	---	13.63	---	29	125	1,728
13.16	12.94	12.99	-0.76%	Μάρτιος 2023	---	---	---	---	13.18	---	---	---	---	---	---	---	---
				Ιούνιος 2023	---	---	---	---	13.25	---	---	---	---	---	---	---	---
				Σεπτέμβριος 2023	---	---	---	---	13.32	---	---	---	---	---	---	---	---
(Μέγεθος Συμβολαίου: 100 Χρεόγραφα, Φυσική Παράδοση)																	
ΟΤΕ (ΚΟ)				Δεκέμβριος 2022	16.00	16.13	15.89	15.94	15.94	---	---	---	16.13	---	48	125	2,235
16.14	15.85	15.91	-0.56%	Μάρτιος 2023	---	---	---	---	16.12	---	---	---	---	---	---	---	---
				Ιούνιος 2023	---	---	---	---	16.20	---	---	---	---	---	---	---	---
				Σεπτέμβριος 2023	---	---	---	---	16.28	---	---	---	---	---	---	---	---
(Μέγεθος Συμβολαίου: 100 Χρεόγραφα, Φυσική Παράδοση)																	
ΠΕΙΡΑΙΩΣ FINANCIAL HOLD (ΚΟ)				Δεκέμβριος 2022	1.29	1.30	1.27	1.28	1.28	---	---	---	1.30	---	91	2,108	37,831
1.304	1.272	1.28	-0.77%	Μάρτιος 2023	---	---	---	---	1.30	---	---	---	---	---	---	---	---
				Ιούνιος 2023	---	---	---	---	1.31	---	---	---	---	---	---	---	---
				Σεπτέμβριος 2023	---	---	---	---	1.31	---	---	---	---	---	---	---	---
(Μέγεθος Συμβολαίου: 100 Χρεόγραφα, Φυσική Παράδοση)																	
ΤΕΡΝΑ ΕΝΕΡΓΕΙΑΚΗ (ΚΟ)				Δεκέμβριος 2022	18.93	19.07	18.25	18.45	18.45	---	---	---	19.21	---	118	269	6,400
19.02	18.19	18.47	-2.02%	Μάρτιος 2023	---	---	---	---	18.99	---	---	---	---	---	---	---	---
				Ιούνιος 2023	---	---	---	---	19.08	---	---	---	---	---	---	---	---
				Σεπτέμβριος 2023	---	---	---	---	19.18	---	---	---	---	---	---	---	---

Σημειώσεις Παραγώγων

Τις τιμές εκκαθάρισης και τις τελικές ανοικτές θέσεις μπορείτε να τις ανακτήσετε στο ακόλουθο path <http://www.helex.gr/el/web/guest/statistics-end-of-day-derivatives>

FTSE/X.A. Large Cap

(Μονάδα Διαπραγμάτευσης: 1 Μονάδα Δείκτη x 2€ - Τρόπος Εξάσκησης: Ευρωπαϊκός, Χρηματικός Διακανονισμός)

Τιμή Εξάσκησης	Δικαιώματα Αγοράς														Δικαιώματα Πώλησης																		
	Νοέμβριος 2022							Δεκέμβριος 2022							Λοιποί Μήνες		Νοέμβριος 2022							Δεκέμβριος 2022							Λοιποί Μήνες		
	Άνοιγμα	Ανιγτ Τιμή	Κατωτ Τιμή	Τελ Τιμή	Τιμή κλεισ.	Όγκος	Ανοικτές θέσεις	Άνοιγμα	Ανιγτ Τιμή	Κατωτ Τιμή	Τελ Τιμή	Τιμή κλεισ.	Όγκος	Ανοικτές θέσεις	Όγκος	Ανοικτές θέσεις	Άνοιγμα	Ανιγτ Τιμή	Κατωτ Τιμή	Τελ Τιμή	Τιμή κλεισ.	Όγκος	Ανοικτές θέσεις	Άνοιγμα	Ανιγτ Τιμή	Κατωτ Τιμή	Τελ Τιμή	Τιμή κλεισ.	Όγκος	Ανοικτές θέσεις	Όγκος	Ανοικτές θέσεις	Τιμή Εξάσκησης
1,725	-	-	-	-	-	-	0.00	0.00	0.00	-	424.00	-	-	-	-	-	0.00	0.00	0.00	-	0.54	-	-	-	0.00	0.00	0.00	-	0.54	-	-	-	1,725
1,750	-	-	-	-	-	-	0.00	0.00	0.00	-	399.00	-	-	-	-	-	0.00	0.00	0.00	-	0.86	-	-	-	0.00	0.00	0.00	-	0.86	-	-	-	1,750
1,775	0.00	0.00	0.00	-	379.00	-	0.00	0.00	0.00	-	375.00	-	-	-	-	-	0.00	0.00	0.00	-	1.30	-	-	-	0.00	0.00	0.00	-	1.30	-	-	-	1,775
1,800	0.00	0.00	0.00	-	354.00	-	0.00	0.00	0.00	-	350.00	-	-	-	-	-	0.00	0.00	0.00	-	2.00	-	-	-	0.00	0.00	0.00	-	2.00	-	-	-	1,800
1,825	0.00	0.00	0.00	-	329.00	-	0.00	0.00	0.00	-	326.00	-	-	-	-	-	0.00	0.00	0.00	-	2.90	-	-	-	0.00	0.00	0.00	-	2.90	-	-	-	1,825
1,850	0.00	0.00	0.00	-	304.00	-	0.00	0.00	0.00	-	303.00	-	-	-	-	-	0.00	0.00	0.00	-	4.20	-	-	-	0.00	0.00	0.00	-	4.20	-	-	-	1,850
1,875	0.00	0.00	0.00	-	279.00	-	0.00	0.00	0.00	-	280.00	-	-	-	-	-	0.00	0.00	0.00	-	5.90	-	-	-	0.00	0.00	0.00	-	5.90	-	-	-	1,875
1,900	0.00	0.00	0.00	-	255.00	-	40	0.00	0.00	0.00	-	257.00	-	-	-	-	0.00	0.00	0.00	-	8.10	-	-	-	0.00	0.00	0.00	-	8.10	-	-	-	1,900
1,925	0.00	0.00	0.00	-	230.00	-	20	0.00	0.00	0.00	-	235.00	-	-	-	-	0.00	0.00	0.00	-	11.00	-	-	-	0.00	0.00	0.00	-	11.00	-	-	-	1,925
1,950	0.00	0.00	0.00	-	205.00	-	20	0.00	0.00	0.00	-	213.00	-	-	-	-	0.00	0.00	0.00	-	14.50	-	-	-	0.00	0.00	0.00	-	14.50	-	-	-	1,950
1,975	0.00	0.00	0.00	-	181.00	-	1	0.00	0.00	0.00	-	193.00	-	-	-	-	0.00	0.00	0.00	-	19.00	-	-	-	0.00	0.00	0.00	-	19.00	-	-	-	1,975
2,000	0.00	0.00	0.00	-	158.00	-	20	0.00	0.00	0.00	-	173.00	-	19	-	-	0.00	0.00	0.00	-	24.25	-	-	-	0.00	0.00	0.00	-	24.25	-	-	-	2,000
2,050	0.00	0.00	0.00	-	113.00	-	1	0.00	0.00	0.00	-	137.00	-	20	-	-	0.00	0.00	0.00	-	38.00	-	100	-	0.00	0.00	0.00	-	38.00	-	100	-	2,050
2,100	0.00	0.00	0.00	-	75.00	-	5	107.00	107.00	107.00	107.00	107.00	20	40	-	-	14.00	0.00	14.00	20.00	20.00	2	57	-	0.00	0.00	0.00	-	56.50	-	-	-	2,100
2,150	0.00	0.00	0.00	-	45.00	-	21	0.00	0.00	0.00	-	79.00	-	2	-	-	0.00	0.00	0.00	-	80.00	-	20	-	0.00	0.00	0.00	-	80.00	-	20	-	2,150
2,200	0.00	0.00	0.00	-	24.25	-	33	0.00	0.00	0.00	-	57.50	-	-	-	-	0.00	0.00	0.00	-	108.00	-	1	-	0.00	0.00	0.00	-	108.00	-	1	-	2,200
2,250	0.00	0.00	0.00	-	11.75	-	-	0.00	0.00	0.00	-	40.75	-	-	-	-	0.00	0.00	0.00	-	141.00	-	-	-	0.00	0.00	0.00	-	141.00	-	-	-	2,250
2,300	0.00	0.00	0.00	-	5.00	-	-	0.00	0.00	0.00	-	28.00	-	-	-	-	0.00	0.00	0.00	-	178.00	-	-	-	0.00	0.00	0.00	-	178.00	-	-	-	2,300
2,350	0.00	0.00	0.00	-	1.90	-	-	0.00	0.00	0.00	-	18.75	-	-	-	-	0.00	0.00	0.00	-	219.00	-	-	-	0.00	0.00	0.00	-	219.00	-	-	-	2,350
2,400	0.00	0.00	0.00	-	0.62	-	-	0.00	0.00	0.00	-	12.25	-	-	-	-	0.00	0.00	0.00	-	262.00	-	-	-	0.00	0.00	0.00	-	262.00	-	-	-	2,400
2,450	0.00	0.00	0.00	-	0.18	-	-	0.00	0.00	0.00	-	7.70	-	-	-	-	0.00	0.00	0.00	-	308.00	-	-	-	0.00	0.00	0.00	-	308.00	-	-	-	2,450
2,500	-	-	-	-	-	-	0.00	0.00	0.00	-	4.70	-	-	-	-	-	-	-	-	-	-	-	-	-	0.00	0.00	0.00	-	355.00	-	-	-	2,500
2,550	-	-	-	-	-	-	0.00	0.00	0.00	-	2.80	-	-	-	-	-	-	-	-	-	-	-	-	-	0.00	0.00	0.00	-	403.00	-	-	-	2,550
2,600	-	-	-	-	-	-	0.00	0.00	0.00	-	1.60	-	-	-	-	-	-	-	-	-	-	-	-	-	0.00	0.00	0.00	-	451.00	-	-	-	2,600
2,650	-	-	-	-	-	-	0.00	0.00	0.00	-	0.93	-	-	-	-	-	-	-	-	-	-	-	-	-	0.00	0.00	0.00	-	501.00	-	-	-	2,650
Σύνολα:						0	161						20	81	0	0							2	401					0	121	0	0	
Αριθμός Πράξεων:						0							1	0									2						0		0		

ALPHA ΥΠΗΡΕΣΙΩΝ ΣΥΜΜ (ΚΟ)

(Μέγεθος Συμβολαίου: 100 Χρέεγραφα, Τρόπος Εξάσκησης: Αμερικάνικος, Φυσική Παράδοση)

Τιμή Εξάσκησης	Δικαιώματα Αγοράς														Δικαιώματα Πώλησης																							
	Νοέμβριος 2022							Δεκέμβριος 2022							Λοιποί Μήνες		Νοέμβριος 2022							Δεκέμβριος 2022							Λοιποί Μήνες		Τιμή Εξάσκησης					
	Άνοιγμα	Ανιγν. Τιμή	Καπιτ. Τιμή	Τελ. Τιμή	Τιμή κλεισ.	Όγκος	Ανοικτές θέσεις	Άνοιγμα	Ανιγν. Τιμή	Καπιτ. Τιμή	Τελ. Τιμή	Τιμή κλεισ.	Όγκος	Ανοικτές θέσεις	Όγκος	Ανοικτές θέσεις	Άνοιγμα	Ανιγν. Τιμή	Καπιτ. Τιμή	Τελ. Τιμή	Τιμή κλεισ.	Όγκος	Ανοικτές θέσεις	Άνοιγμα	Ανιγν. Τιμή	Καπιτ. Τιμή	Τελ. Τιμή	Τιμή κλεισ.	Όγκος	Ανοικτές θέσεις	Όγκος	Ανοικτές θέσεις						
0.500						-	-	0.000	0.000	0.000		0.468	-	-									-	-	0.000	0.000	0.000		0.001	-	-							
0.550	0.000	0.000	0.000		0.417	-	-	0.000	0.000	0.000		0.418	-	-			0.000	0.000	0.000		0.001	-	-		0.000	0.000	0.000		0.001	-	-							0.006
0.600	0.000	0.000	0.000		0.367	-	-	0.000	0.000	0.000		0.368	-	-			0.000	0.000	0.000		0.001	-	-		0.000	0.000	0.000		0.001	-	-							0.006
0.650	0.000	0.000	0.000		0.317	-	-	0.000	0.000	0.000		0.319	-	-			0.000	0.000	0.000		0.001	-	-		0.000	0.000	0.000		0.001	-	-							0.007
0.700	0.000	0.000	0.000		0.268	-	-	0.000	0.000	0.000		0.269	-	-			0.000	0.000	0.000		0.001	-	-		0.000	0.000	0.000		0.001	-	-							0.007
0.750	0.000	0.000	0.000		0.218	-	-	0.000	0.000	0.000		0.221	-	-			0.000	0.000	0.000		0.001	-	-		0.000	0.000	0.000		0.002	-	-							0.008
0.800	0.000	0.000	0.000		0.171	-	-	0.000	0.000	0.000		0.175	-	-			0.000	0.000	0.000		0.003	-	-		0.000	0.000	0.000		0.006	-	-							0.008
0.850	0.000	0.000	0.000		0.127	-	-	0.000	0.000	0.000		0.133	-	-			0.000	0.000	0.000		0.009	-	-		0.000	0.000	0.000		0.014	-	-							0.009
0.900	0.000	0.000	0.000		0.088	-	-	0.000	0.000	0.000		0.097	-	-			0.000	0.000	0.000		0.021	-	-		0.000	0.000	0.000		0.028	-	-							0.009
0.950	0.000	0.000	0.000		0.058	-	-	0.000	0.000	0.000		0.068	-	-			0.000	0.000	0.000		0.041	-	-		0.000	0.000	0.000		0.049	-	-							0.010
1.000	0.000	0.000	0.000		0.035	-	-	0.000	0.000	0.000		0.045	-	-			0.000	0.000	0.000		0.068	-	-		0.000	0.000	0.000		0.076	-	-							0.010
1.100	0.000	0.000	0.000		0.011	-	-	0.000	0.000	0.000		0.017	-	-			0.000	0.000	0.000		0.143	-	-		0.000	0.000	0.000		0.148	-	-							0.011
1.200	0.000	0.000	0.000		0.002	-	-	0.000	0.000	0.000		0.006	-	-			0.000	0.000	0.000		0.235	-	-		0.000	0.000	0.000		0.237	-	-							0.012
1.300	0.000	0.000	0.000		0.001	-	-	0.000	0.000	0.000		0.002	-	-			0.000	0.000	0.000		0.333	-	-		0.000	0.000	0.000		0.333	-	-							0.013
1.400	0.000	0.000	0.000		0.001	-	-	0.000	0.000	0.000		0.002	-	-			0.000	0.000	0.000		0.433	-	-		0.000	0.000	0.000		0.433	-	-							0.014
1.500	0.000	0.000	0.000		0.001	-	-	0.000	0.000	0.000		0.001	-	-			0.000	0.000	0.000		0.533	-	-		0.000	0.000	0.000		0.533	-	-							0.015
1.600						-	-	0.000	0.000	0.000		0.001	-	-							-	-			0.000	0.000	0.000		0.633	-	-							0.016
1.700						-	-	0.000	0.000	0.000		0.001	-	-							-	-			0.000	0.000	0.000		0.733	-	-							0.017
1.800						-	-	0.000	0.000	0.000		0.001	-	-							-	-			0.000	0.000	0.000		0.833	-	-							0.018
1.900						-	-	0.000	0.000	0.000		0.001	-	-							-	-			0.000	0.000	0.000		0.933	-	-							0.019
Σύνολα:						0	0					0	0	0	0					0	0							0	0	0	0							
Αριθμός Πράξεων:						0						0		0						0.00								0		0								

ΔΕΗ (ΚΟ)

(Μέγεθος Συμβολαίου: 100 Χρεόγραφα, Τρόπος Εξάσκησης: Αμερικάνικος, Φυσική Παράδοση)

Τιμή Εξάσκησης	Δικαιώματα Αγοράς														Δικαιώματα Πώλησης																					
	Νοέμβριος 2022							Δεκέμβριος 2022							Λοιποί Μήνες		Νοέμβριος 2022							Δεκέμβριος 2022							Λοιποί Μήνες					
	Άνοιγμα	Ανιπ. Τιμή	Κατωτ. Τιμή	Τελ. Τιμή	Τιμή κλεισ.	Όγκος	Ανοικτές θέσεις	Άνοιγμα	Ανιπ. Τιμή	Κατωτ. Τιμή	Τελ. Τιμή	Τιμή κλεισ.	Όγκος	Ανοικτές θέσεις	Όγκος	Ανοικτές θέσεις	Άνοιγμα	Ανιπ. Τιμή	Κατωτ. Τιμή	Τελ. Τιμή	Τιμή κλεισ.	Όγκος	Ανοικτές θέσεις	Άνοιγμα	Ανιπ. Τιμή	Κατωτ. Τιμή	Τελ. Τιμή	Τιμή κλεισ.	Όγκος	Ανοικτές θέσεις	Όγκος	Ανοικτές θέσεις	Τιμή Εξάσκησης			
3.400					2.65	-	-	0.000	0.000	0.000	2.86	-	-			0.000	0.000	0.000	0.001	-	-	0.000	-	-	0.000	0.000	0.000	0.001	-	-			0.034			
3.600	0.000	0.000	0.000	2.45	-	-	0.000	0.000	0.000	2.66	-	-			0.000	0.000	0.000	0.001	-	-	0.000	0.000	0.000	0.001	-	-	0.000	0.000	0.000	0.001	-	-			0.036	
3.800	0.000	0.000	0.000	2.45	-	-	0.000	0.000	0.000	2.46	-	-			0.000	0.000	0.000	0.001	-	-	0.000	0.000	0.000	0.001	-	-	0.000	0.000	0.000	0.001	-	-			0.038	
4.000	0.000	0.000	0.000	2.25	-	-	0.000	0.000	0.000	2.26	-	-			0.000	0.000	0.000	0.001	-	-	0.000	0.000	0.000	0.001	-	-	0.000	0.000	0.000	0.001	-	-			0.040	
4.400	0.000	0.000	0.000	1.85	-	-	0.000	0.000	0.000	1.86	-	-			0.000	0.000	0.000	0.001	-	-	0.000	0.000	0.000	0.001	-	-	0.000	0.000	0.000	0.001	-	-			0.044	
4.800	0.000	0.000	0.000	1.45	-	-	0.000	0.000	0.000	1.47	-	-			0.000	0.000	0.000	0.001	-	5	0.000	0.000	0.000	0.005	-	-	0.000	0.000	0.000	0.005	-	-			0.048	
5.200	0.000	0.000	0.000	1.05	-	-	0.000	0.000	0.000	1.09	-	-			0.000	0.000	0.000	0.001	-	-	0.000	0.000	0.000	0.026	-	-	0.000	0.000	0.000	0.026	-	-			0.052	
5.600	0.000	0.000	0.000	0.663	-	13	0.800	0.800	0.800	0.800	0.800	5	28			0.000	0.000	0.000	0.010	-	-	0.000	0.000	0.000	0.084	-	-	0.000	0.000	0.000	0.084	-	-			0.056
6.000	0.000	0.000	0.000	0.325	-	137	0.000	0.000	0.000	0.468	-	-			0.000	0.000	0.000	0.071	-	-	0.000	0.000	0.000	0.206	-	-	0.000	0.000	0.000	0.206	-	-			0.060	
6.400	0.000	0.000	0.000	0.111	-	11	0.000	0.000	0.000	0.269	-	3			0.000	0.000	0.000	0.258	-	-	0.000	0.000	0.000	0.406	-	-	0.000	0.000	0.000	0.406	-	-			0.064	
6.800	0.000	0.000	0.000	0.025	-	8	0.000	0.000	0.000	0.139	-	-			0.000	0.000	0.000	0.572	-	-	0.000	0.000	0.000	0.676	-	-	0.000	0.000	0.000	0.676	-	-			0.068	
7.200	0.000	0.000	0.000	0.003	-	-	0.000	0.000	0.000	0.065	-	-			0.000	0.000	0.000	0.952	-	-	0.000	0.000	0.000	1.00	-	-	0.000	0.000	0.000	1.00	-	-			0.072	
7.600	0.000	0.000	0.000	0.001	-	-	0.000	0.000	0.000	0.028	-	-			0.000	0.000	0.000	1.35	-	-	0.000	0.000	0.000	1.37	-	-	0.000	0.000	0.000	1.37	-	-			0.076	
8.000	0.000	0.000	0.000	0.001	-	-	0.000	0.000	0.000	0.011	-	-			0.000	0.000	0.000	1.75	-	-	0.000	0.000	0.000	1.75	-	-	0.000	0.000	0.000	1.75	-	-			0.080	
8.400	0.000	0.000	0.000	0.001	-	-	0.000	0.000	0.000	0.004	-	-			0.000	0.000	0.000	2.15	-	-	0.000	0.000	0.000	2.15	-	-	0.000	0.000	0.000	2.15	-	-			0.084	
8.800					-	-	0.000	0.000	0.000	0.001	-	-					0.000	0.000	0.000	-	-	0.000	0.000	0.000	2.55	-	-	0.000	0.000	0.000	2.55	-	-			0.088
9.200					-	-	0.000	0.000	0.000	0.001	-	-					0.000	0.000	0.000	-	-	0.000	0.000	0.000	2.95	-	-	0.000	0.000	0.000	2.95	-	-			0.092
9.600					-	-	0.000	0.000	0.000	0.001	-	-					0.000	0.000	0.000	-	-	0.000	0.000	0.000	3.35	-	-	0.000	0.000	0.000	3.35	-	-			0.096
10.000					-	-	0.000	0.000	0.000	0.001	-	-					0.000	0.000	0.000	-	-	0.000	0.000	0.000	3.75	-	-	0.000	0.000	0.000	3.75	-	-			0.100
11.000					-	-	0.000	0.000	0.000	0.001	-	-					0.000	0.000	0.000	-	-	0.000	0.000	0.000	4.75	-	-	0.000	0.000	0.000	4.75	-	-			0.110
12.000					-	-	0.000	0.000	0.000	0.001	-	-					0.000	0.000	0.000	-	-	0.000	0.000	0.000	5.75	-	-	0.000	0.000	0.000	5.75	-	-			0.120
13.000					-	-	0.000	0.000	0.000	0.001	-	-					0.000	0.000	0.000	-	-	0.000	0.000	0.000	6.75	-	-	0.000	0.000	0.000	6.75	-	-			0.130
14.000					-	-	0.000	0.000	0.000	0.001	-	-					0.000	0.000	0.000	-	-	0.000	0.000	0.000	7.75	-	-	0.000	0.000	0.000	7.75	-	-			0.140
Σύνολα:					0	169					5	31	0	0			0	5			0	2	0	0				0	0							
Αριθμός Πράξεων:					0						1	0		0			0.00			0.00		0		0				0	0							

ΕΘΝΙΚΗ ΤΡΑΠΕΖΑ (ΚΟ)

(Μέγεθος Συμβολαίου: 100 Χρέεγραφα, Τρόπος Εξάσκησης: Αμερικάνικος, Φυσική Παράδοση)

Τιμή Εξάσκησης	Δικαιώματα Αγοράς													Δικαιώματα Πώλησης												
	Νοέμβριος 2022				Δεκέμβριος 2022				Λοιποί Μήνες					Νοέμβριος 2022				Δεκέμβριος 2022				Λοιποί Μήνες				
	Άνοιγμα	Ανιγτ Τιμή	Κατωτ Τιμή	Τελ Τιμή	Τιμή κλεισ.	Όγκος	Ανοικτές θέσεις	Άνοιγμα	Ανιγτ Τιμή	Κατωτ Τιμή	Τελ Τιμή	Τιμή κλεισ.	Όγκος	Ανοικτές θέσεις	Όγκος	Ανοικτές θέσεις	Άνοιγμα	Ανιγτ Τιμή	Κατωτ Τιμή	Τελ Τιμή	Τιμή κλεισ.	Όγκος	Ανοικτές θέσεις	Όγκος	Ανοικτές θέσεις	Τιμή Εξάσκησης
1.800						-	0.000	0.000	0.000		1.97	-	-			0.000	0.000	0.000		0.001	-	-			0.018	
1.900						-	0.000	0.000	0.000		1.87	-	-			0.000	0.000	0.000		0.001	-	-			0.019	
2.000	0.000	0.000	0.000		1.77	-	0.000	0.000	0.000		1.77	-	-			0.000	0.000	0.000		0.001	-	-			0.020	
2.200	0.000	0.000	0.000		1.57	-	0.000	0.000	0.000		1.57	-	-			0.000	0.000	0.000		0.001	-	-			0.022	
2.400	0.000	0.000	0.000		1.37	-	0.000	0.000	0.000		1.38	-	-			0.000	0.000	0.000		0.001	-	-			0.024	
2.600	0.000	0.000	0.000		1.17	-	0.000	0.000	0.000		1.18	-	-			0.000	0.000	0.000		0.001	-	-			0.026	
2.800	0.000	0.000	0.000		0.972	-	0.000	0.000	0.000		0.978	-	-			0.000	0.000	0.000		0.001	-	-			0.028	
3.000	0.000	0.000	0.000		0.772	-	0.000	0.000	0.000		0.784	-	-			0.000	0.000	0.000		0.001	-	6			0.030	
3.200	0.000	0.000	0.000		0.572	-	3	0.000	0.000	0.000		0.600	-	-			0.000	0.000	0.000		0.001	-	-			0.032
3.400	0.000	0.000	0.000		0.378	-	4	0.000	0.000	0.000		0.435	-	-			0.000	0.000	0.000		0.006	-	-			0.034
3.600	0.000	0.000	0.000		0.207	-	-	0.000	0.000	0.000		0.297	-	-			0.000	0.000	0.000		0.035	-	-			0.036
3.800	0.000	0.000	0.000		0.088	-	-	0.000	0.000	0.000		0.190	-	-			0.000	0.000	0.000		0.115	-	-			0.038
4.000	0.000	0.000	0.000		0.027	-	-	0.000	0.000	0.000		0.114	-	-			0.000	0.000	0.000		0.255	-	-			0.040
4.400	0.000	0.000	0.000		0.001	-	-	0.000	0.000	0.000		0.033	-	-			0.000	0.000	0.000		0.630	-	-			0.044
4.800	0.000	0.000	0.000		0.001	-	-	0.000	0.000	0.000		0.008	-	-			0.000	0.000	0.000		1.03	-	-			0.048
5.200	0.000	0.000	0.000		0.001	-	-	0.000	0.000	0.000		0.001	-	-			0.000	0.000	0.000		1.43	-	-			0.052
5.600	0.000	0.000	0.000		0.001	-	-	0.000	0.000	0.000		0.001	-	-			0.000	0.000	0.000		1.83	-	-			0.056
6.000						-	0.000	0.000	0.000		0.001	-	-			0.000	0.000	0.000		2.23	-	-			0.060	
Σύνολα:						0	7					0	0	0	0					0	6			0	0	0
Αριθμός Πράξεων:						0						0		0						0.00				0		0

ΟΠΑΠ (ΚΟ)

(Μέγεθος Συμβολαίου: 100 Χρεόγραφα, Τρόπος Εξάσκησης: Αμερικάνικος, Φυσική Παράδοση)

Τιμή Εξάσκησης	Δικαιώματα Αγοράς													Δικαιώματα Πώλησης															
	Νοέμβριος 2022				Δεκέμβριος 2022				Λοιποί Μήνες					Νοέμβριος 2022				Δεκέμβριος 2022				Λοιποί Μήνες							
	Άνοιγμα	Ανιγ. Τιμή	Καπιτ. Τιμή	Τελ. Τιμή	Τιμή κλεισ.	Όγκος	Ανοικτές θέσεις	Άνοιγμα	Ανιγ. Τιμή	Καπιτ. Τιμή	Τελ. Τιμή	Τιμή κλεισ.	Όγκος	Ανοικτές θέσεις	Όγκος	Ανοικτές θέσεις	Άνοιγμα	Ανιγ. Τιμή	Καπιτ. Τιμή	Τελ. Τιμή	Τιμή κλεισ.	Όγκος	Ανοικτές θέσεις	Όγκος	Ανοικτές θέσεις	Τιμή Εξάσκησης			
8.800	0.000	0.000	0.000	4.30	-	-	0.000	0.000	0.000	0.000	4.31	-	-				0.000	0.000	0.000	0.001	-	-	0.000	0.000	0.000	0.001	-	-	0.088
9.200	0.000	0.000	0.000	3.90	-	-	0.000	0.000	0.000	0.000	3.91	-	-				0.000	0.000	0.000	0.001	-	-	0.000	0.000	0.000	0.001	-	-	0.092
9.600	0.000	0.000	0.000	3.50	-	-	0.000	0.000	0.000	0.000	3.51	-	-				0.000	0.000	0.000	0.001	-	-	0.000	0.000	0.000	0.001	-	-	0.096
10.000	0.000	0.000	0.000	3.10	-	-	0.000	0.000	0.000	0.000	3.11	-	-				0.000	0.000	0.000	0.001	-	-	0.000	0.000	0.000	0.001	-	-	0.100
11.000	0.000	0.000	0.000	2.10	-	-	0.000	0.000	0.000	0.000	2.12	-	-				0.000	0.000	0.000	0.001	-	-	0.000	0.000	0.000	0.009	-	-	0.110
12.000	0.000	0.000	0.000	1.10	-	2	0.000	0.000	0.000	0.000	1.21	-	-				0.000	0.000	0.000	0.006	-	63	0.000	0.000	0.000	0.093	-	-	0.120
13.000	0.000	0.000	0.000	0.294	-	15	0.000	0.000	0.000	0.000	0.525	-	40				0.000	0.000	0.000	0.196	-	-	0.000	0.000	0.000	0.408	-	-	0.130
14.000	0.000	0.000	0.000	0.021	-	-	0.000	0.000	0.000	0.000	0.164	-	-				0.000	0.000	0.000	0.925	-	-	0.000	0.000	0.000	1.05	-	-	0.140
15.000	0.000	0.000	0.000	0.001	-	-	0.000	0.000	0.000	0.000	0.036	-	-				0.000	0.000	0.000	1.91	-	-	0.000	0.000	0.000	1.93	-	-	0.150
16.000	0.000	0.000	0.000	0.001	-	-	0.000	0.000	0.000	0.000	0.005	-	-				0.000	0.000	0.000	2.91	-	-	0.000	0.000	0.000	2.91	-	-	0.160
17.000	0.000	0.000	0.000	0.002	-	-	0.000	0.000	0.000	0.000	0.001	-	-				0.000	0.000	0.000	3.91	-	-	0.000	0.000	0.000	3.91	-	-	0.170
18.000	0.000	0.000	0.000	0.001	-	-	0.000	0.000	0.000	0.000	0.001	-	-				0.000	0.000	0.000	4.91	-	-	0.000	0.000	0.000	4.91	-	-	0.180
19.000	0.000	0.000	0.000	0.001	-	-	0.000	0.000	0.000	0.000	0.001	-	-				0.000	0.000	0.000	5.91	-	-	0.000	0.000	0.000	5.91	-	-	0.190
20.000					-	-	0.000	0.000	0.000	0.000	0.001	-	-								-	-	0.000	0.000	0.000	6.91	-	-	0.200
Σύνολο:					0	17						0	40	0	0					0	63			0	0	0	0	0	
Αριθμός Πράξεων:					0							0		0						0.00			0		0		0		

ΟΤΕ (ΚΟ)

(Μέγεθος Συμβολαίου: 100 Χρεόγραφα, Τρόπος Εξάσκησης: Αμερικάνικος, Φυσική Παράδοση)

Τιμή Εξάσκησης	Δικαιώματα Αγοράς													Δικαιώματα Πώλησης																							
	Νοέμβριος 2022						Δεκέμβριος 2022						Λοιποί Μήνες		Νοέμβριος 2022						Δεκέμβριος 2022						Λοιποί Μήνες		Τιμή Εξάσκησης								
	Άνοιγμα	Ανιψ. Τιμή	Κατωτ. Τιμή	Τελ. Τιμή	Τιμή κλεισ.	Όγκος	Άνοιγ. θέσεις	Άνοιγμα	Ανιψ. Τιμή	Κατωτ. Τιμή	Τελ. Τιμή	Τιμή κλεισ.	Όγκος	Άνοιγ. θέσεις	Όγκος	Άνοιγ. θέσεις	Άνοιγμα	Ανιψ. Τιμή	Κατωτ. Τιμή	Τελ. Τιμή	Τιμή κλεισ.	Όγκος	Άνοιγ. θέσεις	Άνοιγμα	Ανιψ. Τιμή	Κατωτ. Τιμή	Τελ. Τιμή	Τιμή κλεισ.		Όγκος	Άνοιγ. θέσεις	Όγκος	Άνοιγ. θέσεις				
9.600	0.000	0.000	0.000	6.41	-	-	0.000	0.000	0.000	6.42	-	-	0.000	0.000	0.000	0.001	-	-	0.000	0.000	0.000	0.001	-	-	0.000	0.000	0.000	0.001		-	-	0.000	0.000	0.000	0.001	-	-
10.000	0.000	0.000	0.000	6.01	-	-	0.000	0.000	0.000	6.02	-	-	0.000	0.000	0.000	0.001	-	-	0.000	0.000	0.000	0.001	-	-	0.000	0.000	0.000	0.001	-	-	0.000	0.000	0.000	0.001	-	-	0.100
11.000	0.000	0.000	0.000	5.01	-	-	0.000	0.000	0.000	5.02	-	-	0.000	0.000	0.000	0.001	-	-	0.000	0.000	0.000	0.001	-	-	0.000	0.000	0.000	0.001	-	-	0.000	0.000	0.000	0.001	-	-	0.110
12.000	0.000	0.000	0.000	4.01	-	-	0.000	0.000	0.000	4.03	-	-	0.000	0.000	0.000	0.001	-	-	0.000	0.000	0.000	0.001	-	-	0.000	0.000	0.000	0.001	-	-	0.000	0.000	0.000	0.001	-	-	0.120
13.000	0.000	0.000	0.000	3.01	-	-	0.000	0.000	0.000	3.03	-	-	0.000	0.000	0.000	0.001	-	-	0.000	0.000	0.000	0.006	-	-	0.000	0.000	0.000	0.006	-	-	0.000	0.000	0.000	0.006	-	-	0.130
14.000	0.000	0.000	0.000	2.01	-	-	0.000	0.000	0.000	2.08	-	-	0.000	0.000	0.000	0.001	-	-	0.000	0.000	0.000	0.048	-	-	0.000	0.000	0.000	0.048	-	-	0.000	0.000	0.000	0.048	-	-	0.140
15.000	0.000	0.000	0.000	1.04	-	5	0.000	0.000	0.000	1.24	-	-	0.000	0.000	0.000	0.033	-	-	0.000	0.000	0.000	0.212	-	-	0.000	0.000	0.000	0.212	-	-	0.000	0.000	0.000	0.212	-	-	0.150
16.000	0.000	0.000	0.000	0.317	-	47	0.000	0.000	0.000	0.621	-	-	0.000	0.000	0.000	0.308	-	-	0.000	0.000	0.000	0.589	-	-	0.000	0.000	0.000	0.589	-	-	0.000	0.000	0.000	0.589	-	-	0.160
17.000	0.000	0.000	0.000	0.044	-	20	0.000	0.000	0.000	0.259	-	5	0.000	0.000	0.000	1.04	-	-	0.000	0.000	0.000	1.23	-	-	0.000	0.000	0.000	1.23	-	-	0.000	0.000	0.000	1.23	-	-	0.170
18.000	0.000	0.000	0.000	0.002	-	-	0.000	0.000	0.000	0.088	-	-	0.000	0.000	0.000	2.00	-	-	0.000	0.000	0.000	2.06	-	-	0.000	0.000	0.000	2.06	-	-	0.000	0.000	0.000	2.06	-	-	0.180
19.000	0.000	0.000	0.000	0.001	-	-	0.000	0.000	0.000	0.024	-	-	0.000	0.000	0.000	3.00	-	-	0.000	0.000	0.000	3.01	-	-	0.000	0.000	0.000	3.01	-	-	0.000	0.000	0.000	3.01	-	-	0.190
20.000	0.000	0.000	0.000	0.001	-	-	0.000	0.000	0.000	0.006	-	-	0.000	0.000	0.000	4.00	-	-	0.000	0.000	0.000	4.00	-	-	0.000	0.000	0.000	4.00	-	-	0.000	0.000	0.000	4.00	-	-	0.200
22.000	0.000	0.000	0.000	0.001	-	-	0.000	0.000	0.000	0.001	-	-	0.000	0.000	0.000	6.00	-	-	0.000	0.000	0.000	6.00	-	-	0.000	0.000	0.000	6.00	-	-	0.000	0.000	0.000	6.00	-	-	0.220
24.000	0.000	0.000	0.000	0.001	-	-	0.000	0.000	0.000	0.001	-	-	0.000	0.000	0.000	8.00	-	-	0.000	0.000	0.000	8.00	-	-	0.000	0.000	0.000	8.00	-	-	0.000	0.000	0.000	8.00	-	-	0.240
26.000					-	-	0.000	0.000	0.000	0.001	-	-	0.000	0.000	0.000		-	-	0.000	0.000	0.000	10.00	-	-	0.000	0.000	0.000	10.00	-	-	0.000	0.000	0.000	10.00	-	-	0.260
Σύνολο:					0	72					0	5	0	0		0	0				0	50	0	0				0	50	0	0		0				
Αριθμός Πράξεων:					0						0		0			0.00						0		0				0		0		0					

ΠΕΙΡΑΙΩΣ FINANCIAL HOLD (ΚΟ)

(Μέγεθος Συμβολαίου: 100 Χρέεγραφα, Τρόπος Εξάσκησης: Αμερικάνικος, Φυσική Παράδοση)

Τιμή Εξάσκησης	Δικαιώματα Αγοράς														Δικαιώματα Πώλησης																
	Νοέμβριος 2022						Δεκέμβριος 2022						Λοιποί Μήνες		Νοέμβριος 2022						Δεκέμβριος 2022						Λοιποί Μήνες		Τιμή Εξάσκησης		
	Άνοιγμα	Ανιγτ Τιμή	Καπιτ Τιμή	Τελ Τιμή	Τιμή κλεισ.	Όγκος	Άνοιγμα	Ανιγτ Τιμή	Καπιτ Τιμή	Τελ Τιμή	Τιμή κλεισ.	Όγκος	Άνοιγτ	Ανοικτές θέσεις	Όγκος	Άνοιγτ	Ανοικτές θέσεις	Όγκος	Άνοιγτ	Ανοικτές θέσεις	Όγκος	Άνοιγτ	Ανοικτές θέσεις	Όγκος	Άνοιγτ	Ανοικτές θέσεις					
0.500						-	0.000	0.000	0.000	0.791	-	-						-	0.000	0.000	0.000	0.001	-	-							
0.550						-	0.000	0.000	0.000	0.741	-	-						-	0.000	0.000	0.000	0.001	-	-							0.006
0.600						-	0.000	0.000	0.000	0.691	-	-						-	0.000	0.000	0.000	0.001	-	-							0.006
0.650						-	0.000	0.000	0.000	0.641	-	-						-	0.000	0.000	0.000	0.001	-	-							0.007
0.700						-	0.000	0.000	0.000	0.592	-	-						-	0.000	0.000	0.000	0.001	-	-							0.007
0.750	0.000	0.000	0.000		0.540	-	0.000	0.000	0.000	0.542	-	-						0.000	0.000	0.000	0.001	-	-								0.008
0.800	0.000	0.000	0.000		0.490	-	0.000	0.000	0.000	0.492	-	-						0.000	0.000	0.000	0.001	-	-								0.008
0.850	0.000	0.000	0.000		0.441	-	0.000	0.000	0.000	0.442	-	-						0.000	0.000	0.000	0.002	-	-								0.009
0.900	0.000	0.000	0.000		0.391	-	0.000	0.000	0.000	0.392	-	-						0.000	0.000	0.000	0.001	-	-								0.009
0.950	0.000	0.000	0.000		0.341	-	0.000	0.000	0.000	0.343	-	-						0.000	0.000	0.000	0.001	-	-								0.010
1.000	0.000	0.000	0.000		0.291	-	0.000	0.000	0.000	0.295	-	-						0.000	0.000	0.000	0.001	-	2								0.010
1.100	0.000	0.000	0.000		0.195	-	0.000	0.000	0.000	0.204	-	-						0.000	0.000	0.000	0.005	-	5								0.011
1.200	0.000	0.000	0.000		0.113	-	0.000	0.000	0.000	0.128	-	-						0.000	0.000	0.000	0.022	-	-								0.012
1.300	0.000	0.000	0.000		0.054	-	0.000	0.000	0.000	0.072	-	-						0.000	0.000	0.000	0.063	-	-								0.013
1.400	0.000	0.000	0.000		0.021	-	0.000	0.000	0.000	0.036	-	-						0.000	0.000	0.000	0.131	-	-								0.014
1.500	0.000	0.000	0.000		0.007	-	0.000	0.000	0.000	0.017	-	-						0.000	0.000	0.000	0.216	-	-								0.015
1.600	0.000	0.000	0.000		0.002	-	0.000	0.000	0.000	0.007	-	-						0.000	0.000	0.000	0.311	-	-								0.016
1.700	0.000	0.000	0.000		0.001	-	0.000	0.000	0.000	0.003	-	-						0.000	0.000	0.000	0.410	-	-								0.017
1.800	0.000	0.000	0.000		0.001	-	0.000	0.000	0.000	0.001	-	-						0.000	0.000	0.000	0.510	-	-								0.018
1.900						-	0.000	0.000	0.000	0.001	-	-						-	0.000	0.000	0.000		-	-							0.019
2.000						-	0.000	0.000	0.000	0.002	-	-						-	0.000	0.000	0.000		-	-							0.020
2.200						-	0.000	0.000	0.000	0.001	-	-						-	0.000	0.000	0.000		-	-							0.022
2.400						-	0.000	0.000	0.000	0.001	-	-						-	0.000	0.000	0.000		-	-							0.024
Σύνολα:						0	0				0	0	0	0				0	7			0	0	0	0	0	0				
Αριθμός Πράξεων:						0					0		0					0.00				0		0		0					

Προϊόν Δανεισμού	Υποκείμενος Τίτλος	Πολυμερείς Συναλλαγές[1]					Διμερείς Συναλλαγές[2]		Δανεισμός Τίτλων μέσω ΟΤC[3]
		Ανοιχτές θέσεις[5]	Προσφερόμενη ποσότητα	Μ.Σ.Τ[4]	Όγκος συναλλαγών	Μ.Σ.Τ[4]	Όγκος συναλλαγών	Μ.Σ.Τ[4]	Όγκος συναλλαγών
ALPHABOR	ALPHA ΥΠΗΡΕΣΙΩΝ ΣΥΜΜ (ΚΟ)	---	---	---	---	---	---	---	58,958,268
CENERBOR	CENERGY HOLDINGS (ΚΑ)	---	---	---	---	---	---	---	---
ΕΕΕBOR	COCA-COLA HBC AG (ΚΟ)	12,714	---	---	---	---	---	---	70,546
EUROBBOR	EUROBANK HOLDINGS (ΚΟ)	674,421	---	---	---	---	---	---	34,844,612
FFGRPBOR	FOLLI-FOLLIE (ΚΟ)	---	---	---	---	---	---	---	900,530
FOYRKBOR	FOURLIS ΣΥΜΜΕΤΟΧΩΝ (ΚΟ)	625	---	---	---	---	---	---	33,450
ELPEBOR	HELLENIQ ENERGY (ΚΟ)	6,000	---	---	---	---	---	---	163,453
INTRKBOR	INTRACOM HOLDINGS (ΚΟ)	---	---	---	---	---	---	---	---
BELABOR	JUMBO (ΚΟ)	34,765	---	---	2,000	3.75%	---	---	561,770
LAMDABOR	LAMDA DEVELOPMENT(ΚΟ)	---	---	---	---	---	---	---	492,123
MIGBOR	MARFIN INVESTMENT GROUP (ΚΟ)	---	---	---	---	---	---	---	794,474
QUALBOR	QUALITY & RELIABILITY (ΚΟ)	---	---	---	---	---	---	---	---
QUESTBOR	QUEST ΣΥΜΜΕΤΟΧΩΝ (ΚΟ)	1,487	---	---	---	---	---	---	82,458
TITCBOR	TITAN CEMENT (ΚΑ)	10,844	---	---	---	---	---	---	221,011
VIOBOR	VIOHALCO SA/ΝV (ΚΑ)	21,967	---	---	---	---	---	---	---
ADMIEBOR	ΑΔΜΗΕ ΣΥΜΜΕΤΟΧΩΝ Α.Ε. (ΚΟ)	---	---	---	---	---	---	---	117,100
AEGNBOR	ΑΕΡΟΠΟΡΙΑ ΑΙΓΑΙΟΥ (ΚΟ)	11,496	---	---	---	---	---	---	50,356
ALMYBOR	ΑΛΟΥΜΥΛΑ (ΚΟ)	---	---	---	---	---	---	---	---
GEKTERNABOR	ΓΕΚ ΤΕΡΝΑ (ΚΟ)	---	---	---	---	---	---	---	12,565
PPCBOR	ΔΕΗ (ΚΟ)	2,000	---	---	---	---	---	---	3,327,327
ETEBOR	ΕΘΝΙΚΗ ΤΡΑΠΕΖΑ (ΚΟ)	98,415	---	---	---	---	---	---	10,258,678
ELHABOR	ΕΛΒΑΛΧΑΛΚΟΡ (ΚΟ)	42,388	---	---	---	---	---	---	64,887
ELLAKTORBOR	ΕΛΛΑΚΤΟΡ (ΚΟ)	85,653	---	---	---	---	---	---	6,504
EXAEBOR	ΕΛΛΗΝ. ΧΡΗΜΑΤΙΣΤΗΡΙΑ-Χ.Α. (ΚΟ)	6,000	---	---	---	---	---	---	152,063
EYDAPBOR	ΕΥΔΑΠ (ΚΟ)	12,812	---	---	---	---	---	---	236,986
ΜΟΗBOR	ΜΟΤΟΡ ΟΪΛ (ΚΟ)	29,888	---	---	---	---	---	---	312,208
MYTILBOR	ΜΥΤΙΛΗΝΑΙΟΣ (ΚΟ)	6,152	---	---	---	---	---	---	214,762
PPABOR	ΟΛΠ (ΚΟ)	2,614	---	---	---	---	---	---	65,487
OPAPBOR	ΟΠΑΠ (ΚΟ)	28,905	---	---	---	---	---	---	1,451,294
HTOBOR	ΟΤΕ (ΚΟ)	19,665	---	---	---	---	---	---	1,015,843
TPEIRBOR	ΠΕΙΡΑΙΩΣ FINANCIAL HOLD (ΚΟ)	---	---	---	---	---	---	---	945,449

Σημειώσεις Προϊόντων Δανεισμού

[1] - Πολυμερείς Συμβάσεις Δανειοδοσίας των μεθόδων 8-1, 8-2 και 8-3-3 (σύμφ. Με Αποφ.17 ΔΣ του Χρηματιστηρίου).

[2] - Διμερείς Συμβάσεις Δανειοδοσίας των μεθόδων 8-3-1 και 8-3-2 (σύμφ. Με Αποφ. 20 ΔΣ του Χρηματιστηρίου).

[3] - Τα στοιχεία Συναλλαγές Δανεισμού Τίτλων μέσω ΟΤC δηλώνονται από τους χειριστές ΣΑΤ και αφορούν τις ποσότητες που έχουν καταγραφεί στο ΣΑΤ έως και τη προηγούμενη εργάσιμη ημέρα.

[4] - Μ.Σ.Τ: - Μέση Σταθμισμένη Τιμή (ως προς τα τεμάχια)

[5] - Τα στοιχεία αφορούν σε ανοιχτές θέσεις πριν την έναρξη της συνεδρίασης

Προϊόν Δανεισμού	Υποκείμενος Τίτλος	Πολυμερείς Συναλλαγές[1]					Διμερείς Συναλλαγές[2]		Δανεισμός Τίτλων μέσω OTC[3]
		Ανοιχτές θέσεις[5]	Προσφερόμενη ποσότητα	Μ.Σ.Τ[4]	Όγκος συναλλαγών	Μ.Σ.Τ[4]	Όγκος συναλλαγών	Μ.Σ.Τ[4]	Όγκος συναλλαγών
PLAISBOR	ΠΛΑΙΣΙΟ COMPUTERS (ΚΟ)	---	---	---	---	---	---	---	---
SARBOR	ΣΑΡΑΝΤΗΣ ΓΡ. (ΚΟ)	1,945	---	---	---	---	---	---	70,096
TENERGYBOR	ΤΕΡΝΑ ΕΝΕΡΓΕΙΑΚΗ (ΚΟ)	350	---	---	---	---	---	---	42,610

Σημειώσεις Προϊόντων Δανεισμού

[1] - Πολυμερείς Συμβάσεις Δανειοδοσίας των μεθόδων 8-1, 8-2 και 8-3-3 (σύμφ. Με Αποφ.17 ΔΣ του Χρηματιστηρίου).

[2] - Διμερείς Συμβάσεις Δανειοδοσίας των μεθόδων 8-3-1 και 8-3-2 (σύμφ. Με Αποφ. 20 ΔΣ του Χρηματιστηρίου).

[3] - Τα στοιχεία Συναλλαγές Δανεισμού Τίτλων μέσω OTC δηλώνονται από τους χειριστές ΣΑΤ και αφορούν τις ποσότητες που έχουν καταγραφεί στο ΣΑΤ έως και τη προηγούμενη εργάσιμη ημέρα.

[4] - Μ.Σ.Τ: - Μέση Σταθμισμένη Τιμή (ως προς τα τεμάχια)

[5] - Τα στοιχεία αφορούν σε ανοιχτές θέσεις πριν την έναρξη της συνεδρίασης

Κωδικό και ονομασίες Κλάδων Οικονομικής Δραστηριότητας του Χρηματιστηρίου Αθηνών

12003 - Διαπραγματεύσιμα Αμοιβαία Κεφάλαια	10101010 Υπηρεσίες Ηλεκτρονικών Υπολογιστών
10101015 Λογισμικό	10102030 Υλικό Υπολογιστών
15101010 Εξοπλισμός Τηλεπικοινωνιών	15102015 Υπηρεσίες Τηλεπικοινωνιών
20101010 Υγειονομικές Μονάδες	20101025 Υπηρεσίες Υγείας
20102010 Ιατρικός Εξοπλισμός	20103015 Φαρμακευτικά Προϊόντα
30101010 Τράπεζες	30202000 Διαφοροποιημένες Χρηματοοικονομικές Υπηρεσίες
30202010 Διαχείριση Κεφαλαίων & Θεματοφύλακες	30202015 Επενδυτικές Υπηρεσίες
30204000 Επενδυτικές Εταιρείες κλειστού τύπου	30302010 Γενικές Ασφάλειες
30302015 Μεσίτες Ασφαλίσεων	30302025 Ασφάλειες Ιδιοκτησίας & Ζημιών
35101010 Συμμετοχές & Ανάπτυξη Ακίνητης Περιουσίας	35101015 Υπηρεσίες Ακίνητης Περιουσίας
35102000 Διαφοροποιημένες Α.Ε.Ε.Α.Π.	35102030 Α.Ε.Ε.Α.Π. Επαγγελματικών Χώρων
40201040 Υπηρεσίες Ενοικίασης και Χρηματοδοτικής Μίσθωσης	40202010 Κατασκευή Κατοικιών
40202015 Έπιπλα	40202020 Οικιακές Συσκευές
40203040 Ηλεκτρονική Ψυχαγωγία	40203045 Παιχνίδια
40204020 Ρούχα και Αξεσουάρ	40301010 Ψυχαγωγία
40301030 Εκδόσεις	40301035 Ραδιοτηλεοπτικοί Φορείς
40401010 Διαφοροποιημένοι Έμποροι	40401020 Εμπόριο Ενδυμάτων
40401025 Εμπόριο Προϊόντων Οικιακής Βελτίωσης	40401030 Εξειδικευμένο Λιανικό Εμπόριο
40501010 Αεροπορικές Εταιρείες	40501015 Ταξίδια & Τουρισμός
40501020 Τυχερά Παιχνίδια	40501025 Ξενοδοχεία & Πανσιόν
45101015 Απόσταξη & Οινοπαραγωγή	45101020 Αναψυκτικά
45102010 Γεωργεία, Αλιεία, Εκτροφή και Φυτείες	45102020 Τρόφιμα
45103010 Καπνός	45201010 Λιανικό & Χονδρικό Εμπόριο Τροφίμων
45201020 Είδη Προσωπικής Φροντίδας	50101010 Κατασκευές
50101020 Κατασκευαστές Στέγασης & Επικαλύψεων	50101030 Τσιμέντα
50101035 Άλλα Οικοδομικά Υλικά	50202010 Ηλεκτρικά Εξαρτήματα
50203000 Διαφοροποιημένες Βιομηχανίες	50203015 Πλαστικά
50203030 Υλικά Συσκευασίας	50204000 Μηχανήματα Βιομηχανικού Εξοπλισμού
50204020 Μηχανήματα Κατασκευών	50205010 Προμηθευτές Βιομηχανίας
50205020 Υποστηρικτικές Υπηρεσίες προς Επιχειρήσεις	50205030 Υπηρεσίες Μαζικής Εκτύπωσης
50206015 Εμπορικά Οχήματα & Ανταλλακτικά	50206030 Θαλάσσιες Μεταφορές
50206060 Υπηρεσίες Μεταφορών	55101000 Διαφοροποιημένα Υλικά
55101020 Κλωστοϋφαντουργικά Προϊόντα	55102000 Ορυχεία
55102010 Σίδηρος & Χάλυβας	55102015 Μεταλλουργία
55102035 Αλουμίνιο	60101020 Διυλιστήρια & Εμπορία Πετρελαιοειδών
65101010 Εναλλακτική Ηλεκτρική Ενέργεια	65101015 Συμβατική Ηλεκτρική Ενέργεια
65102030 Ύδρευση	



ATHEX
Athens Stock Exchange

Λεωφ. Αθηνών 110 104 42 Αθήνα
110, Athinon Ave. GR 104 42 Athens
tel. (+30)210-33.66.800, fax (+30)210-33.66.101
www.athexgroup.gr