

22

Ημερήσιο Δελτίο
Συναλλακτικής Δραστηριότητας

Daily Official List
of Trading Activity

Πέμπτη, 3 Νοεμβρίου, 2022

Έτος: 143 Αύξων Αριθμός Συνεδρίασης: 208



ATHEXGROUP
Athens Exchange Group

Αποποίηση Ευθύνης:

Η εταιρεία Ελληνικά Χρηματιστήρια-Χρηματιστήριο Αθηνών Ανώνυμη Εταιρεία Συμμετοχών καταβάλλει κάθε δυνατή προσπάθεια ώστε να διασφαλίσει ότι οι πληροφορίες και τα λοιπά στοιχεία που εμφανίζονται στο Ημερήσιο Δελτίο Τιμών (Η.Δ.Τ.) είναι ορθά και πλήρη αλλά δεν έχει καμία ευθύνη για ενδεχόμενο λάθος ή παράλειψη στοιχείων και / ή ευθύνη σχετικά με την ακρίβεια, αξιοπιστία, επικαιροποίηση και πληρότητα των παραπάνω πληροφοριών και στοιχείων ή ευθύνη προερχόμενη άμεσα ή έμμεσα από την χρήση των παραπάνω πληροφοριών.

Η Εταιρία δεν έχει καμία ευθύνη για την ακρίβεια των στοιχείων που περιλαμβάνονται στις ανακοινώσεις των εισηγμένων εταιρειών. Πιθανές προσβολές δικαιωμάτων τρίτων από το περιεχόμενο των ανακοινώσεων συνιστούν αποκλειστική ευθύνη του αποστολέα των ανακοινώσεων.

Όλα τα αναγραφόμενα στο Η.Δ.Τ. στοιχεία παρέχονται μόνο για τους σκοπούς της πληροφόρησης και δεν συνιστούν παροχή επενδυτικών συμβουλών ή πρόσκληση για επένδυση σε κινητές αξίες που διαπραγματεύονται στο Χρηματιστήριο Αθηνών.

Αναγνωρίζεται και συμφωνείται ότι όλα τα δικαιώματα επί των πληροφοριών που εμφανίζονται στο Η.Δ.Τ. θα αποτελούν κυριότητα της εταιρίας και οποιοδήποτε άλλο δικαίωμα συμπεριλαμβανομένου του δικαιώματος πνευματικής ιδιοκτησίας, σήματος κλπ. ανήκουν στο Χρηματιστήριο Αθηνών.

Τα ανωτέρω στοιχεία αποτελούν ιδιοκτησία της Εταιρίας και προστατεύονται σύμφωνα με τις διατάξεις περί πνευματικής ιδιοκτησίας. Απαγορεύεται α) η με οποιοδήποτε τρόπο ή μέσο αναπαραγωγή, αναδημοσίευση, τροποποίηση, αντιγραφή, πώληση, μετάδοση ή διανομή του συνόλου ή μέρους τους, χωρίς αναφορά στην πηγή και β) η εμπορική εκμετάλλευση των στοιχείων από τρίτους.

Η Εταιρία δεν φέρει καμία ευθύνη προερχόμενη άμεσα ή έμμεσα από χρήση ή τυχόν αλλοίωση των ανωτέρω στοιχείων όταν αυτά χρησιμοποιούνται από

Ελληνικά Χρηματιστήρια - Χρηματιστήριο Αθηνών Α.Ε. Συμμετοχών

Λεωφόρος Αθηνών 110, 10442 Αθήνα, Τηλ: (210) 33.66.800, Fax: (210) 32.13.938

www.athexgroup.gr

Χρηματιστηριακό Κέντρο Θεσσαλονίκης

Κατούνη 16-18, Θεσ/νίκη 546 25, Τηλ: (2310) 567.667, Fax: (2310) 530.455

Συνεγγυητικό Κεφάλαιο Εξασφάλισης Επενδυτικών Υπηρεσιών

Φειδίου 14-16, Αθήνα 106 78, Τηλ: (210) 33.04.682, Fax: (210) 33.04.155

Επιτροπή Κεφαλαιαγοράς

Κολοκοτρώνη 1 & Σταδίου 1, Αθήνα 105 62, Τηλ: (210) 33.77.100, Fax: (210) 33.77.173

Πίνακας Περιεχομένων**Ενότητα 1: Στατιστικά Στοιχεία Χρεογράφων, Παραγώγων και Δανεισμού**

- Οι Αγορές Χρεογράφων Παραγώγων Δανεισμού
- Χρηματιστηριακοί Δείκτες
- Αναλυτικά Στοιχεία Συναλλαγών Αγοράς Χρεογράφων
- Στοιχεία Συναλλαγών Κλάδων Χρηματιστηρίου Αθηνών & Χρηματοοικονομικών Προϊόντων (Δ.Α.Κ.)
- Οι 10 Μετοχές με τη μεγαλύτερη Άνοδο & Πτώση
- Αναλυτικά Στοιχεία Συναλλαγών Αγοράς Παραγώγων

Ενότητα 2: Αναλυτικά Στοιχεία Συναλλαγών Χρεογράφων

- Αναλυτικά Στοιχεία Συναλλαγών Χρεογράφων
- Σημειώσεις Χρεογράφων

Ενότητα 3: Στοιχεία Συναλλαγών Χρεογράφων

- Στοιχεία Συναλλαγών Πακέτων
- Στοιχεία Συναλλαγών Δικαιωμάτων

- Στοιχεία Δανεισμού Τίτλων
- Στοιχεία Συναλλαγών Εκποιήσεων
- Στοιχεία Συναλλαγών Εκποιήσεων Ενσώματων Ονομαστικών Μετοχών
- Στοιχεία Ενεργητικού Διαπραγματεύσιμων Αμοιβαίων Κεφαλαίων (Δ.Α.Κ.)
- Χαρακτηριστικά Διαπραγματεύσιμων Αμοιβαίων Κεφαλαίων (Δ.Α.Κ.)

Ενότητα 4: Ανακοινώσεις**Ενότητα 5: Ομόλογα Διαπραγματεύσιμα στην Αγορά Αξιών Σταθερού Εισοδήματος**

- Ομολογιακά Δάνεια Επιχειρήσεων – Οργανωμένη Αγορά (Μετατρέψιμα)
- Ομολογιακά Δάνεια Επιχειρήσεων – Οργανωμένη Αγορά (Μη Μετατρέψιμα)
- Ομόλογα Ελληνικού Δημοσίου
- Έντοκα Γραμμάτια & Zero Coupon Ομόλογα Ελληνικού Δημοσίου
- Ομόλογα Ελληνικού Δημοσίου Διαπραγματεύσιμα με τη Μέθοδο Εκφώνησης - Αντιφώνησης
- Ομόλογα Κρατικών Τραπεζών

Ενότητα 6: Πρόσθετα Στοιχεία Ενημέρωσης

- Πίνακας Μελών Χρηματιστηρίου Αθηνών και Μελών ΕΤ.ΕΚ.
- Πίνακας Μετοχών Υπό Ειδική Διαπραγμάτευση
- Γνωστοποιήσεις Συναλλαγών - Κατάλογος Υπόχρεων Προσώπων

Ενότητα 7: Αναλυτικά Στοιχεία Συναλλαγών Αγοράς Παραγώγων

- Συμβόλαια Μελλοντικής Εκπλήρωσης σε Δείκτες
- Συμβόλαια Μελλοντικής Εκπλήρωσης σε Μετοχές
- Δικαιώματα Προαίρεσης σε Δείκτες
- Δικαιώματα Προαίρεσης σε Μετοχές
- Στοιχεία Συναλλαγών Προϊόντων Δανεισμού

Παράρτημα Α: Κωδικοί και ονομασίες Κλάδων Οικονομικής Δραστηριότητας του Χρηματιστηρίου Αθηνών

Οι Αγορές Χρεογράφων Παραγώγων Δανεισμού

Γενικός Δείκτης Τιμών και Αξία Συναλλαγών Μετοχών και Παραγώγων

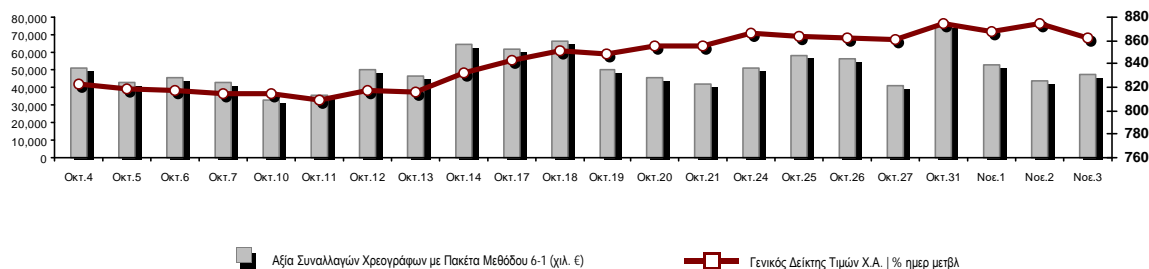

Κεφαλαιοποίηση Χ.Α. (εκατ €)**:	61,382.24		Συνολικές Ανοικτές Θέσεις σε Παράγωγα	292,436
Ημερήσια μεταβολή: εκατ. € %	-833.83	-1.34%	Ανοικτές θέσεις σε ΣΜΕ επί Δεικτών % ημερ μετβλ	5,204 4.04%
Μέση ετήσια Κεφ/ποίηση: εκατ. € % Μετβλ. Μέση προηγ. έτος	62,846.99	3.22%	Ανοικτές θέσεις σε ΣΜΕ επί μετοχών % ημερ μετβλ	286,182 0.03%
Γενικός Δείκτης Τιμών Χ.Α. % ημερ μετβλ	861.76	-1.40%	Ανοικτές θέσεις σε Δικαιώματα επί Δεικτών % ημερ μετβλ	659 6.63%
Κεφαλαιοποίηση Γενικού Δείκτη (εκατ. €)	55,426.43		Ανοικτές θέσεις σε Δικαιώματα επί μετοχών % ημερ μετβλ	391 0.00%
Ημερήσια μεταβολή (εκατ. €)	-837.09			
Αξία Συναλλαγών Χρεογράφων με Πακέτα Μεθόδου 6-1 (χιλ. €)	47,567.24		Πλήθος Συμβολαίων Παραγώγων:	15,520
Ημερήσια μεταβολή: %	4,036.54	9.27%	Ημερήσια μεταβολή: τμχ %	7,812 101.35%
Μέση Αξία Συν/γών ΥΙD: χιλ. € % Μετβλ Μέση προηγ. έτος	74,247.62	6.29%	Μέσος Όγκος Συμβ. ΥΙD: % Μετβλ Μέσο προηγ. Έτος	34,070 -28.52%
Αξία Συναλλαγών Πακέτων Μεθόδου 6-1 (χιλ. €)	6,169.96		Πλήθος Πράξεων Παραγώγων:	1,437
Αξία Συναλλαγών Πακέτων Μεθόδου 6-2 & 6-3 (χιλ. €)	0.00		Ημερήσια μεταβολή: πλήθος %	560 63.85%
Αξία Συναλλαγών Ομολόγων (χιλ.€)	657.95		Μέσο Πλήθος Πράξεων ΥΙD: % Μετβλ Μέσο προηγ. Έτος	2,129 0.60%
Όγκος Συναλλαγών Χρεογράφων με Πακέτα Μεθόδου 6-1 (χιλ. Τμχ)	13,874.60		Συνολικές Ανοικτές Θέσεις σε Δανεισμό	1,144,264
Ημερήσια μεταβολή: χιλ. τμχ %	304.23	2.24%	Ημερήσια μεταβολή: τμχ %	0 0.00%
Μέσος Όγκος Συν/γών ΥΙD: % Μετβλ Μέσο προηγ. Έτος	29,321.90	-14.25%	Πλήθος Συναλλαγών Δανεισμού (Πολυμερής/Διμερής)	83,650
Όγκος Συναλλαγών Πακέτων Μεθόδου 6-1 (χιλ. Τεμάχια)	751.00		Ημερήσια μεταβολή: τμχ %	81,650
Όγκος Συναλλαγών Πακέτων Μεθόδου 6-2 & 6-3 (χιλ. Τεμάχια)	0.00		Πλήθος Πολυμερών Συναλλαγών	650
Όγκος Συναλλαγών Ομολόγων	712,000		Πλήθος Διμερών Συναλλαγών	83,000
Πλήθος Πράξεων Χρεογράφων με Πακέτα Μεθόδου 6-1	20,047		Πλήθος Πράξεων Δανεισμού:	3
Ημερήσια μεταβολή: πλήθος %	990	5.19%	Ημερήσια μεταβολή: %	2
Μέσο Πλήθος Πράξεων ΥΙD: % Μετβλ Μέσο προηγ. Έτος	30,568	2.12%	Πλήθος Πράξεων Πολυμερών Συναλλαγών	1
Πλήθος πακέτων Μεθόδου 6-1	6		Πλήθος Πράξεων Διμερών Συναλλαγών	2
Πλήθος πακέτων Μεθόδου 6-2 & 6-3	0			
Πλήθος συναλλαγών Ομολόγων	165			

Κεφαλαιοποίηση Χ.Α. (εκατ €)**

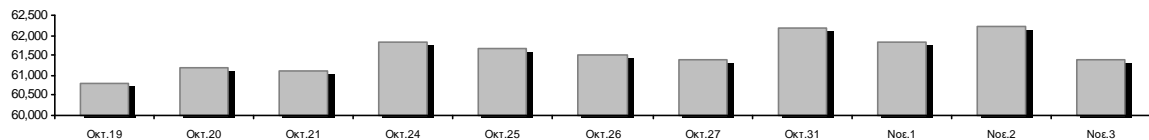

Ημερήσια Διακύμανση Γενικού Δείκτη Τιμών Χρηματιστηρίου Αθηνών



Χρηματιστηριακοί Δείκτες

Όνομασία Δείκτη	03/11/2022	02/11/2022	Δ μον.	Δ %	Κατώτερη	Ανώτερη	Κατ.έτους	Ανωτ.έτους	Ετησ. μεταβ.
Γενικός Δείκτης Τιμών Χ.Α.	861.76	874.04	-12.28	-1.40%	857.90	874.04	778.84	973.27	-3.54%
Δείκτης ATHEX ESG	982.56	996.30	-13.74	-1.38%	976.92	996.30	867.88	1,131.24	-3.05%
FTSE/Χ.Α. Large Cap	2,092.64	2,122.18	-29.54	-1.39%	2,080.65	2,122.18	1,853.39	2,384.15	-2.62%
FTSE/Χ.Α. Mid Cap	1,314.15	1,324.75	-10.60	-0.80%	1,306.81	1,324.75	1,236.94	1,615.19	-11.91%
FTSE/Χ.Α. Υψηλής Μερισματικής Απόδοσης	2,896.19	2,933.03	-36.84	-1.26%	2,890.67	2,933.03	2,690.12	3,292.03	-6.70%
FTSE/Χ.Α. Διεθνούς Δραστηριοποίησης Plus	2,306.42	2,316.18	-9.76	-0.42%	2,286.52	2,316.18	2,117.30	2,584.55	-2.82%
FTSE/Χ.Α. Mid & Small Cap Θεμελιωδών Μεγεθών	4,316.62	4,307.51	9.11	0.21%	4,293.80	4,327.39	3,920.25	5,109.62	-7.54%
Δείκτης ATHEX Select Plus	2,910.74	2,931.35	-20.61	-0.70%	2,894.01	2,931.35	2,745.11	3,578.04	-14.01%
Δείκτης ATHEX Select	4,085.50	4,102.07	-16.57	-0.40%	4,051.29	4,117.09	3,901.01	4,953.99	-10.94%
FTSE/Χ.Α. Δείκτης Αγοράς	504.41	512.20	-7.79	-1.52%	501.98	512.20	454.86	586.15	-5.91%
Δείκτης Συνολικής Απόδοσης Γενικού Δείκτη Χ.Α.	1,517.44	1,539.06	-21.62	-1.40%	1,510.66	1,539.06	1,354.79	1,673.61	-1.02%
FTSE/Χ.Α. Large Cap Συνολικής Απόδοσης	3,338.38	3,385.50	-47.12	-1.39%			2,917.53	3,702.87	-0.11%
FTSE/Χ.Α. Mid Cap Συνολικής Απόδοσης	1,729.32	1,743.27	-13.95	-0.80%			1,640.21	2,064.38	-9.81%
Ελληνικός Δείκτης Mid & Small Cap	1,255.45	1,266.27	-10.82	-0.85%	1,249.42	1,266.27	1,171.10	1,451.84	-8.56%
FTSE/Χ.Α. Τράπεζες	596.59	605.59	-9.00	-1.49%	591.51	605.59	443.16	752.66	3.77%
FTSE/Χ.Α. Ασφάλειες	2,919.77	2,904.49	15.28	0.53%	2,889.20	2,950.35	1,994.86	3,171.11	46.36%
FTSE/Χ.Α. Χρηματοοικονομικές Υπηρεσίες	648.15	653.21	-5.06	-0.77%	642.68	653.21	605.58	831.60	-13.47%
FTSE/Χ.Α. Βιομηχανικά Προϊόντα & Υπηρεσίες	3,928.63	3,958.83	-30.20	-0.76%	3,879.41	3,958.83	3,065.29	4,306.76	5.27%
FTSE/Χ.Α. Εμπόριο	759.96	769.54	-9.58	-1.24%	756.03	769.54	713.86	1,150.20	-22.80%
FTSE/Χ.Α. Ακίνητης Περιουσίας	4,015.50	4,032.90	-17.40	-0.43%	3,978.95	4,032.90	3,592.38	5,179.83	-16.55%
FTSE/Χ.Α. Καταναλωτικά Προϊόντα & Υπηρεσίες	8,201.39	8,239.30	-37.91	-0.46%	8,079.45	8,239.30	7,260.09	8,861.27	12.97%
FTSE/Χ.Α. Τρόφιμα & Ποτά	8,082.77	8,347.78	-265.01	-3.17%	8,056.64	8,347.78	6,627.16	12,058.75	-28.68%
FTSE/Χ.Α. Πρώτες Ύλες	6,057.77	6,124.96	-67.19	-1.10%	6,037.27	6,125.09	5,372.63	8,197.29	-18.11%
FTSE/Χ.Α. Κατασκευές & Υλικά	2,902.30	2,912.64	-10.34	-0.36%	2,863.43	2,912.64	2,533.53	3,209.28	-2.57%
FTSE/Χ.Α. Ενέργεια	4,131.51	4,119.76	11.75	0.29%	4,055.73	4,140.57	3,339.51	4,463.27	19.98%
FTSE/Χ.Α. Ταξίδια & Αναψυχή	2,119.78	2,109.95	9.83	0.47%	2,083.17	2,119.78	1,858.00	2,327.38	7.98%
FTSE/Χ.Α. Τεχνολογία	1,819.04	1,837.65	-18.61	-1.01%	1,803.42	1,837.78	1,679.98	2,347.72	-15.27%
FTSE/Χ.Α. Τηλεπικοινωνίες	4,327.60	4,458.46	-130.86	-2.94%	4,327.60	4,458.46	3,925.29	5,170.21	-4.80%
FTSE/Χ.Α. Υπηρεσίες Κοινής Ωφέλειας	4,333.49	4,434.70	-101.21	-2.28%	4,333.49	4,434.70	3,692.82	5,208.71	-15.87%
FTSE/Χ.Α. Υγεία	347.57	347.57	0.00	0.00%	347.57	347.57	305.68	611.35	-37.09%
FTSE/Χ.Α. Προσωπικά Προϊόντα	6,499.36	6,405.37	93.99	1.47%	6,381.46	6,505.53	5,953.26	8,868.58	-25.50%
Δείκτης Όλων των Μετοχών Χ.Α.	215.87	218.80	-2.93	-1.34%	215.87	215.87	198.92	248.43	-6.17%
Ελληνικός Δείκτης Εταιρικών Ομολόγων	117.15	117.15	0.00	0.00%			116.21	127.89	-8.32%
Ελληνικός Δείκτης Τιμών Εταιρικών Ομολόγων	85.29	85.29	-0.01	-0.01%			84.74	95.40	-10.59%

Σημείωση 1: Το κλείσιμο των Δεικτών FTSE/Μed 100, Ελληνικός Δείκτης Εταιρικών Ομολόγων και, Ελληνικός Δείκτης Τιμών Εταιρικών Ομολόγων αφορούν την συνεδρίαση της 01/11/2022.

Σημείωση 2: Ο Ελληνικός Δείκτης Mid & Small Cap είναι Customized δείκτης υπολογιζόμενος από το Χρηματιστήριο Αθηνών.

Αναλυτικά Στοιχεία Συναλλαγών Αγοράς Χρεογράφων

	Όλα τα Χρεόγραφα	Κύρια Αγορά	Επιτήρηση	Διαπραγματεύσιμα Αμοιβαία Κεφάλαια
Σύνολα	115	105	9	1
Ανοδικές / Καθοδικές / Σταθερές:	30 / 73 / 12	27 / 66 / 12	3 / 6 / 0	0 / 1 / 0
Κεφαλαιοποίηση Χ.Α. (εκατ €) **	61,382.24	61,035.55	346.69	
Μέση Ημερήσια Αξία Συν/γών (χιλ. €)	74,247.62	74,112.70	188.65	17.74
Αξία Συναλλαγών	47,567.24	47,500.65	52.36	14.23
Κύριος Πίνακας:	41,397.28	41,330.69	52.36	14.23
Προσυμφωνημένων Συναλλαγών 6_1_2_3:	6,169.96	6,169.96	0.00	0.00
Πίνακας Εκποιήσεων:	0.00	0.00	0.00	0.00
Πίνακας Ειδικών Όρων:	0.00	0.00	0.00	0.00
Μέσος Ημερήσιος Όγκος Συναλλαγών	29,321,900	28,645,031	698,521	859
Όγκος Συναλλαγών	13,874,598	13,509,949	363,963	686
Κύριος Πίνακας:	13,123,598	12,758,949	363,963	686
Προσυμφωνημένων Συναλλαγών 6_1_2_3:	751,000	751,000	0	0
Πίνακας Εκποιήσεων:	0	0	0	0
Πίνακας Ειδικών Όρων:	0	0	0	0
Μέσο Ημερήσιο Πλήθος Πράξεων	30,568	30,359	208	2
Αριθμός Πράξεων	20,047	19,912	131	4
Κύριος Πίνακας:	20,041	19,906	131	4
Προσυμφωνημένων Συναλλαγών 6_1_2_3:	6	6	0	0
Πίνακας Εκποιήσεων:	0	0	0	0
Πίνακας Ειδικών Όρων:	0	0	0	0

Στοιχεία Συναλλαγών Κλάδων Χρηματιστηρίου Αθηνών & Χρηματοοικονομικών Προϊόντων (Δ.Α.Κ.)

Κωδικός	Κλάδοι	Ανοδικές / Καθοδικές / Σταθερές	Αριθμός Πράξεων	Όγκος Συναλλαγών	Αξία Συναλλαγών	% στη Συνολική Αξία
12000	- Χρηματοοικονομικά Προϊόντα	0 / 1 / 0	4	686	14,227.27	0.03%
3510	- Ακίνητη Περιουσία	1 / 5 / 3	463	152,634	537,412.18	1.13%
3030	- Ασφάλειες	1 / 0 / 0	44	16,024	60,902.22	0.13%
5020	- Βιομηχανικά Προϊόντα & Υπηρεσίες	6 / 11 / 1	2,058	429,679	4,039,982.55	8.49%
4040	- Εμπόριο	1 / 4 / 1	345	57,311	143,269.33	0.30%
6010	- Ενέργεια	1 / 2 / 0	1,227	253,122	3,864,548.75	8.12%
4020	- Καταναλωτικά Προϊόντα & Υπηρεσίες	2 / 4 / 1	1,442	465,949	3,302,188.81	6.94%
5010	- Κατασκευές & Υλικά Κατασκευών	4 / 8 / 1	1,363	377,126	1,413,856.37	2.97%
4030	- Μέσα Ενημέρωσης	1 / 0 / 0	12	8,050	4,426.67	0.01%
4520	- Προσωπική Φροντίδα, Φάρμακα & Παντοπωλεία	1 / 2 / 0	110	27,176	78,954.56	0.17%
5510	- Πρώτες Ύλες	4 / 7 / 1	465	204,305	491,612.46	1.03%
4050	- Ταξίδια και Αναψυχή	4 / 2 / 0	1,934	542,594	4,871,353.77	10.24%
1010	- Τεχνολογία	1 / 7 / 1	443	165,262	378,761.47	0.80%
1510	- Τηλεπικοινωνίες	0 / 2 / 0	1,381	372,380	5,818,627.92	12.23%
3010	- Τράπεζες	0 / 6 / 0	4,704	9,208,421	12,710,784.78	26.72%
4510	- Τρόφιμα, Ποτά & Καπνοβιομηχανίες	2 / 3 / 2	387	50,972	831,974.46	1.75%
2010	- Υγεία	0 / 1 / 0	27	3,670	4,922.79	0.01%
6510	- Υπηρεσίες Κοινής Ωφέλειας	0 / 5 / 0	3,384	944,998	8,923,557.04	18.76%
3020	- Χρηματοοικονομικές Υπηρεσίες	1 / 3 / 1	254	594,239	75,879.78	0.16%

Οι 10 Μετοχές με τη μεγαλύτερη Άνοδο & Πτώση

Κύρια Αγορά

Μετοχές με τη μεγαλύτερη Θετική μεταβολή τιμής	Τιμή κλεισ.	Μεταβ.	Μετοχές με τη μεγαλύτερη Αρνητική μεταβολή τιμής	Τιμή κλεισ.	Μεταβ.
ΑΤΤΙΣΑ ΣΥΜΜΕΤΟΧΩΝ (ΚΟ)	0.984	4.68% #	COCA-COLA HBC AG (ΚΟ)	21.6	-3.23% α
ΜΟΥΖΑΚΗΣ (ΚΟ)	0.76	4.11% #	ΔΕΗ (ΚΟ)	6.16	-2.99% α
ΙΝΤΕΡΤΕΚ (ΚΟ)	1.16	2.66% #	ΟΤΕ (ΚΟ)	15.5	-2.94% α
ΣΑΡΑΝΤΗΣ ΓΡ. (ΚΟ)	6.37	1.92% #	ΑΒΑΞ Α.Ε. (ΚΟ)	0.72	-2.70% α
ΤΕΧΝΙΚΗ ΟΛΥΜΠΙΑΚΗ (ΚΟ)	1.74	1.75% #	ΠΕΙΡΑΙΩΣ FINANCIAL HOLD (ΚΟ)	1.22	-2.48% α
ΕΚΤΕΡ (ΚΟ)	1.475	1.37% #	ΑΛΦΗΑ ΥΠΗΡΕΣΙΩΝ ΣΥΜΜ (ΚΟ)	0.9178	-2.36% α
ΕΛΛΑΚΤΩΡ (ΚΟ)	1.718	1.30% #	ΙΚΤΙΝΟΣ ΕΛΛΑΣ (ΚΟ)	0.4735	-2.17% α
ΜΟΤΟΡ ΟΪΛ (ΚΟ)	17.7	0.97% #	ΣΕΝΕΡΓΥ HOLDINGS (ΚΑ)	2.83	-2.08% α
ΚΡΙ - ΚΡΙ (ΚΟ)	5.34	0.76% #	ΕΥΔΑΠ (ΚΟ)	7	-1.96% α
INTRACOM HOLDINGS (ΚΟ)	1.65	0.73% #	FOURLIS ΣΥΜΜΕΤΟΧΩΝ (ΚΟ)	2.625	-1.87% α

Μετοχές με τη μεγαλύτερη Αξία Συναλλαγών	Αξία (χιλ. €)	Μεταβ.	Μετοχές με το μεγαλύτερο Όγκο Συναλλαγών	Όγκος	Μεταβ.
ΟΤΕ (ΚΟ)	5,812.13	-2.94% α	ΑΛΦΗΑ ΥΠΗΡΕΣΙΩΝ ΣΥΜΜ (ΚΟ)	3,757,884	-2.36% α
ΕΘΝΙΚΗ ΤΡΑΠΕΖΑ (ΚΟ)	5,321.18	-1.03% α	EUROBANK HOLDINGS (ΚΟ)	2,508,400	-0.82% α
ΤΕΡΝΑ ΕΝΕΡΓΕΙΑΚΗ (ΚΟ)	5,156.64	-1.53% α	ΕΘΝΙΚΗ ΤΡΑΠΕΖΑ (ΚΟ)	1,461,762	-1.03% α
ΟΠΑΠ (ΚΟ)	4,759.74	0.63% #	ΠΕΙΡΑΙΩΣ FINANCIAL HOLD (ΚΟ)	1,149,085	-2.48% α
ΜΟΤΟΡ ΟΪΛ (ΚΟ)	3,564.35	0.97% #	MARFIN INVESTMENT GROUP (ΚΟ)	575,811	-0.70% α
ΑΛΦΗΑ ΥΠΗΡΕΣΙΩΝ ΣΥΜΜ (ΚΟ)	3,463.23	-2.36% α	ΔΕΗ (ΚΟ)	529,002	-2.99% α
ΜΥΤΙΛΗΝΑΙΟΣ (ΚΟ)	3,348.12	-0.71% α	ΟΠΑΠ (ΚΟ)	378,339	0.63% #
ΔΕΗ (ΚΟ)	3,268.02	-2.99% α	ΟΤΕ (ΚΟ)	371,378	-2.94% α
JUMBO (ΚΟ)	3,091.21	-0.57% α	ΑΤΤΙΣΑ BANK Α.Τ.Ε. (ΚΟ)	330,612	-0.81% α
EUROBANK HOLDINGS (ΚΟ)	2,479.57	-0.82% α	ΤΕΡΝΑ ΕΝΕΡΓΕΙΑΚΗ (ΚΟ)	273,407	-1.53% α

Σημείωση: Απεικονίζονται οι Μετοχές που δεν ανήκουν στην Κατηγορία Επιτήρησης και πραγματοποιήσαν κατά τη διάρκεια της συνεδρίασης Αξία Συναλλαγών μεγαλύτερη από 10,000 Ευρώ.

Αναλυτικά Στοιχεία Συναλλαγών Αγοράς Παραγώγων

	Αριθμός Πράξεων	Όγκος	Ανοικτές θέσεις
Σ.Μ.Ε. σε Δείκτες	280	1,227	5,204
FTSE/X.A. Τράπεζες	5	11	0
FTSE/X.A. Large Cap	275	1,216	5,204
Σ.Μ.Ε. σε Μετοχές	1,152	14,281	286,182
ΑΔΜΗΕ ΣΥΜΜΕΤΟΧΩΝ Α.Ε. (ΚΟ)	24	112	5,735
ΑΛΡΗΑ ΥΠΗΡΕΣΙΩΝ ΣΥΜΜ (ΚΟ)	235	4,617	120,706
COCA-COLA HBC AG (ΚΟ)	27	51	706
CENERGY HOLDINGS (ΚΑ)	24	167	5,740
ΕΛΛΑΚΤΩΡ (ΚΟ)	1	10	287
EUROBANK HOLDINGS (ΚΟ)	60	839	14,699
ΕΥΔΑΠ (ΚΟ)	0	0	273
FOURLIS ΣΥΜΜΕΤΟΧΩΝ (ΚΟ)	2	10	1,380
ΓΕΚ ΤΕΡΝΑ (ΚΟ)	36	109	7,844
ΕΛΛΗΝ. ΧΡΗΜΑΤΙΣΤΗΡΙΑ-Χ.Α. (ΚΟ)	2	10	956
HELLENIC ENERGY (ΚΟ)	5	16	938
INTRACOM HOLDINGS (ΚΟ)	10	61	3,920
JUMBO (ΚΟ)	17	32	1,115
LAMDA DEVELOPMENT(ΚΟ)	18	60	4,340
MARFIN INVESTMENT GROUP (ΚΟ)	0	0	12,980
ΜΟΤΟΡ ΟΙΛ (ΚΟ)	8	29	379
ΜΥΤΙΛΗΝΑΙΟΣ (ΚΟ)	54	173	2,094
ΕΘΝΙΚΗ ΤΡΑΠΕΖΑ (ΚΟ)	129	1,462	20,504
ΟΠΑΠ (ΚΟ)	12	54	1,709
ΟΤΕ (ΚΟ)	46	254	2,577
ΟΛΠ (ΚΟ)	2	6	553
ΠΕΙΡΑΙΩΣ FINANCIAL HOLD (ΚΟ)	174	4,700	40,061
ΔΕΗ (ΚΟ)	204	1,301	24,961
ΤΕΡΝΑ ΕΝΕΡΓΕΙΑΚΗ (ΚΟ)	13	24	6,377
TITAN CEMENT (ΚΑ)	34	150	1,224
VIOHALCO SA/NV (ΚΑ)	15	34	4,124
Δικαιώματα σε Δείκτες	4	10	659
FTSE/X.A. Large Cap	4	10	659
Δικαιώματα σε Μετοχές	1	2	391
ΑΛΡΗΑ ΥΠΗΡΕΣΙΩΝ ΣΥΜΜ (ΚΟ)	0	0	0
ΕΘΝΙΚΗ ΤΡΑΠΕΖΑ (ΚΟ)	0	0	13
ΟΠΑΠ (ΚΟ)	0	0	120
ΟΤΕ (ΚΟ)	0	0	77
ΠΕΙΡΑΙΩΣ FINANCIAL HOLD (ΚΟ)	0	0	7
ΔΕΗ (ΚΟ)	1	2	174
Συνολική Δραστηριότητα	1,437	15,520	292,436

Πληθος Χρεογράφων	Ονομ. Αξία	Μερίσματα [1]			Ημερ. Τελευτ. Αποκοπής		Σημ.	Χρεόγραφο	Τιμή κλεισίματος	% μεταβ.	Προηγ. Κλείσιμο- ημ/νία	Άνοιγμα	Κατωτ Τιμή	Ανωτ Τιμή	Τελ Σταθμ Τιμή	Τελευταία ζήτηση [7]	Τελευταία προσφορά [7]	Ρ/Ε μετά φ. Χρήσιμ	Όγκος	Πράξεις	Αξία Συναλλαγών[8]	Χ.Α. Εταιρείας (χιλ. €) [3,5]	Χαμηλό έτους	Υψηλό έτους	Κλάδος [4]	
		2019	2020	2021	Μέρισμα [2]	Δικαίωμα																				
5,867,311	0.300	---	---	---	11/08/2010	28/04/2017	5243	DIONIC (ΚΟ)	0.11	---	0.11	30/06/2020	---	---	---	---	---	---	---	---	---	---	645.40	0.11	0.11	50205010
66,948,210	0.300	---	---	---	22/09/2015	22/09/2015	5179	FOLLI-FOLLIE (ΚΟ)	4.8	---	4.8	24/05/2018	---	---	---	---	---	---	---	---	---	---	321,351.41	4.8	4.8	40401030
12,417,000	0.310	---	---	---	27/08/2019	28/08/2017	5233	MLS ΠΛΗΡΟΦΟΡΙΚΗ (ΚΟ)	0.57	---	0.57	12/05/2020	---	---	---	---	---	---	---	---	---	---	7,077.69	0.57	0.57	10101015
33,301,715	0.320	---	---	---	27/06/2003	08/07/2009	5241	ΑΕΓΕΚ (ΚΟ)	0.035	---	0.035	25/06/2020	---	---	---	---	---	---	---	---	---	---	1,165.56	0.035	0.035	50101010
4,737,503	0.320	---	---	---	22/06/2005	22/09/2015	5115	ΒΑΡΑΓΚΗΣ (ΚΟ)	0.11	---	0.11	02/03/2022	---	---	---	---	---	---	---	---	---	---	521.13	0.11	0.11	40202015
1,001,643	0.040	---	---	---	23/05/2005	17/08/2022	5206	Γ.Ε. ΔΗΜΗΤΡΙΟΥ (ΚΟ)	0.0125	---	0.0125	30/04/2019	---	---	---	---	---	---	---	---	---	---	12.52	0.0125	0.9625	40202020
7,085,888	1.59	---	---	---	02/07/1996	06/09/2010	5216	ΕΛΒΙΕΜΕΚ (ΚΟ)	2.6	---	2.6	30/09/2019	---	---	---	---	---	---	---	---	---	---	18,423.31	2.6	2.6	35101010
25,179,640	0.600	---	---	---	08/08/1994	19/09/2000	5191	Ι. ΜΠΟΥΤΑΡΗΣ & ΥΙΟΣ (ΚΟ)	0.026	---	0.026	01/10/2018	---	---	---	---	---	---	---	---	---	---	742.45	0.026	0.026	45101015
1,540,000	0.600	---	---	---	08/08/1994	19/09/2000	5192	Ι. ΜΠΟΥΤΑΡΗΣ & ΥΙΟΣ (ΠΟ)	0.057	---	0.057	01/10/2018	---	---	---	---	---	---	---	---	---	---	742.45	0.057	0.057	45101015

Σημειώσεις Χρεογράφων

Κωδικός	Κείμενο σημείωσης
()	- Προσαρμοσμένα Μέρισματα λόγω διανομής Δωρεάν μετοχών.
*	- Τελευταία προσαρμοσμένη τιμή κλεισίματος.
[1]	- Καθαρά μερίσματα.
[2]	- Στη στήλη "Ημερ. Αποκοπής τελευταίου δικαιώματος" αναφέρεται η Ημερομηνία εισαγωγής για Νέες Εταιρείες.
[3]	- Η Χρηματιστηριακή αξία αναφέρεται στο σύνολο των μετοχών
[4]	- Η κωδικοποίηση των Κλάδων Οικονομικής Δραστηριότητας του Χ.Α. παρουσιάζονται στο Παράρτημα Α
[5]	- Η Χρηματιστηριακή Αξία αναφέρεται στο σύνολο των κατηγοριών μετοχών (εφόσον έχουν εισαχθεί περισσότερες της μιας κατηγορίες) και δεν αναφέρεται σε επιμέρους κατηγορίες μετοχών μιας εταιρείας.
[6]	- P/E μεγαλύτερο του 100
[7]	- Τελευταία εικόνα του Βιβλίου Εντολών πριν το τέλος της συνεδρίασης
[8]	- Στην Αξία Συναλλαγών των Μετοχών περιλαμβάνονται όλοι οι τύποι Πακέτων
4750	- Μεταφορά στην Κατηγορία Επιτήρησης από 8/4/2011.
4912	- Μεταφορά στην κατηγορία Επιτήρησης από 31/7/2012.
4955	- Μεταφορά στην Επιτήρηση από 5/4/2013.
4957	- Μεταφορά στην Επιτήρηση από 5/4/2013.
4958	- Μεταφορά στην Επιτήρηση από 5/4/2013.
4959	- Μεταφορά στην Επιτήρηση από 5/4/2013.
5093	- Μεταφορά στην Κατηγορία Επιτήρησης από 8/4/2015.
5115	- Μεταφορά στην Κατηγορία Επιτήρησης από 15/04/2016.
5141	- Μεταφορά στην Κατηγορία Επιτήρησης από 10/05/2017.
5160	- Μεταφορά στην Κατηγορία Επιτήρησης από 15/04/2016.
5162	- Μεταφορά στην Κατηγορία Επιτήρησης από 21/12/2009.
5165	- Μεταφορά στην Κατηγορία Επιτήρησης από 15/02/2018.
5179	- Αναστολή διαπραγμάτευσης από 25/05/2018.
5191	- Αναστολή διαπραγμάτευσης από 02/10/2018.
5192	- Αναστολή διαπραγμάτευσης από 02/10/2018.
5193	- Μεταφορά στην κατηγορία Επιτήρησης από 25/10/2018.
5194	- Μεταφορά στην κατηγορία Επιτήρησης από 25/10/2018.
5197	- Μεταφορά στην κατηγορία Επιτήρησης από 07/11/2018.
5206	- Αναστολή διαπραγμάτευσης από 02/05/2019.
5216	- Αναστολή διαπραγμάτευσης από 01/10/2019.
5232	- Μεταφορά στην Κατηγορία Επιτήρησης από 08/04/2011.
5233	- Αναστολή διαπραγμάτευσης από 13/05/2020.
5241	- Αναστολή διαπραγμάτευσης από 26/06/2020
5243	- Αναστολή διαπραγμάτευσης από 01/07/2020.
5245	- Μεταφορά στη Κατηγορία Επιτήρησης από 09/07/2020.
5248	- Μεταφορά στην κατηγορία Επιτήρησης από 06/09/2011.
5253	- Μεταφορά στην Επιτήρηση από 14/5/2021.
5266	- Αναστολή διαπραγμάτευσης από 04/05/2022.

Στοιχεία Συναλλαγών Πακέτων

Χρεόγραφο	Όγκος πακέτου	Τιμή πακέτου	Αξία πακέτου	Ώρα έγκρισης	Σημείωση
ΜΟΤΟΡ ΟΪΛ (ΚΟ)	36,490	18.38	670,686.20	10:30:55	20
ΜΟΤΟΡ ΟΪΛ (ΚΟ)	24,292	18.37	446,244.04	10:31:33	20
ΤΕΡΝΑ ΕΝΕΡΓΕΙΑΚΗ (ΚΟ)	117,000	18.90	2,211,300.00	12:57:35	20
ΕΘΝΙΚΗ ΤΡΑΠΕΖΑ (ΚΟ)	500,000	3.65	1,824,000.00	13:06:05	20
JUMBO (ΚΟ)	50,922	13.90	707,815.80	15:22:46	20
JUMBO (ΚΟ)	22,296	13.90	309,914.40	15:40:53	20

Σημειώσεις πακέτων

- 9 - Μέθοδος 6-1 / Ειδική Χρέωση
- 10 - Μέθοδος 6-1 / Ειδική Χρέωση, Αυθημερόν Διακανονισμός
- 14 - Μέθοδος 6-3 / Πακέτο Αποκατάστασης, Ατελής αγορά και Πώληση
- 18 - Μέθοδος 6-2 / SPOT 1
- 19 - Μέθοδος 6-2 / SPOT 2
- 20 - Μέθοδος 6-1 και Μέθοδος 6-1 Αυθημερόν Διακανονισμός
- 21 - Άλλη Προσυμφωνημένη

Στοιχεία Συναλλαγών Δικαιωμάτων

Ημερ. αποκοπής	Έναρξη εξάσκησης	Λήξη εξάσκησης	Λήξη διαπραγμάτευσης	Δικαιώματα	Κατωτ Τιμή	Ανωτ Τιμή	Τιμή κλεισ.	Τελευταία ζήτηση	Τελευταία προσφορά	Όγκος	Πράξεις	Αξία Συναλλαγών
----------------	------------------	----------------	----------------------	------------	------------	-----------	-------------	------------------	--------------------	-------	---------	-----------------

Δεν υπάρχουν Συναλλαγές Δικαιωμάτων.

Στοιχεία Συναλλαγών Εκποιήσεων

Χρεόγραφα	Τύπος Χρεογράφου	Όγκος Συναλλαγών	Αριθμός Πράξεων	Αξία Συναλλαγών	Σημείωση
-----------	------------------	------------------	-----------------	-----------------	----------

Δεν πραγματοποιήθηκαν Εκποιήσεις Μετοχών.

Σημειώσεις Εκποιήσεων

- 1 - Δημόσιος Ανοικτός Πλειστηριασμός
- 2 - Εκποίηση Ενσώματων Ονομαστικών Μετοχών
- 3 - Εκποίηση Αδιάθετων Κλασματικών Υπολοίπων

Στοιχεία Ενεργητικού Διαπραγματεύσιμων Αμοιβαίων Κεφαλαίων (Δ.Α.Κ.)

	Ημερομηνία συναλλαγών	Δημιουργία / Εξαγορά	Αριθ. Μερ. (T-1)	Νέα Μερ. (T-1)	Εξαγορασθ. Μερ. (T-1)	Μερίδια (T) [1]	Αξία Ενεργητικού [2]	Καθαρή Τιμή	Μέρισμα /Μερίδιο	Ημερ. Αποκοπής
ALPHA ETF FTSE Athex Large Cap	03/11/2022	5,000	906,928	---	---	906,928	19,307,640.00	21.2891	0.52	01/07/2022

Σημειώσεις Δ.Α.Κ.

[1] - Αριθμ. μεριδίων (T) = Αριθμ. μεριδίων (T-1) + Νεοεκδιθέντα μερίδια (T-1) - Εξαγορασθέντα μερίδια (T-1)

[2] - Περιλαμβάνονται και τα μερίδια που δημιουργήθηκαν / εξαγοράσθηκαν την ημέρα T-1.

Περιγραφή	Στοιχεία
Όνομασία Δ.Α.Κ.	ALPHA ETF FTSE Athex Large Cap
Σύμβολο Δ.Α.Κ. (GR)	ΑΔΑΚ
Σύμβολο Δ.Α.Κ. (EN)	AETF
ISIN Δ.Α.Κ.	GRF000153004
Κατηγορία Διαπραγμάτευσης	Διαπραγματεύσιμα Αμοιβαία Κεφάλαια (Δ.Α.Κ.)
Τύπος Δ.Α.Κ.	Μετοχών
Τρόπος διαχείρισης	Παθητικός
Επενδυτική Στρατηγική	Σκοπός της επενδυτικής πολιτικής του Αμοιβαίου Κεφαλαίου είναι η αναπαραγωγή της αποδόσεως του Δείκτη FTSE/X.A. Large Cap του Χρηματιστηρίου Αθηνών σε όρους Ευρώ, ακολουθώντας πλήρως και πανομοιότυπως τη σύνθεση του υποκείμενου Δείκτη.
Εκδότης	ΑΛΦΑ ASSET MANAGEMENT Α.Ε.Δ.Α.Κ.
Εταιρεία Διαχείρισης	ΑΛΦΑ ASSET MANAGEMENT Α.Ε.Δ.Α.Κ.
Ειδικοί Διαπραγματευτές	ΑΛΦΑ FINANCE Α.Χ.Ε.Π.Ε.Υ. , ΕΘΝΙΚΗ ΧΡΗΜΑΤΙΣΤΗΡΙΑΚΗ Α.Χ.Ε.Π.Ε.Υ.
Θεματοφύλακας	ΑΛΦΑ ΤΡΑΠΕΖΑ Α.Ε.
Σύμβολο Δείκτη (GR)	FTSE
Σύμβολο Δείκτη (EN)	FTSE
Όνομασία Δείκτη	FTSE/X.A. Large Cap
ISIN Δείκτη	GRI99201A006
Κλάσμα Δείκτη [1]	1/100
Αρχική Τιμή Μεριδίου	21.76
Συνολικός Αριθμός Μεριδίων [2]	906,928
Ημερομηνία πρώτης Έκδοσης	14/01/2008
Ημερομηνία έναρξης Διαπραγμάτευσης	24/01/2008
Νόμισμα Διαπραγμάτευσης	ΕΥΡΩ
Νόμισμα Ενεργητικού	ΕΥΡΩ
Αρχική Αξία Ενεργητικού [3]	3,000,000.00
Αριθμ. Μεριδίων για Δημιουργία-Εξαγορά [4]	5,000
Αμοιβή Διαχείρισης	0.375

Σημειώσεις Δ.Α.Κ.

[1] - Το κλάσμα της τιμής του δείκτη που αποτελεί η τιμή της πρώτης έκδοσης

[2] - Ο αριθμός μεριδίων που διαπραγματεύθηκαν στο Χρηματιστήριο την ημέρα T

[3] - Η αξία του ενεργητικού κατά την έκδοση

[4] - Ο αριθμός μεριδίων που απαιτείται κατά τη διαδικασία δημιουργίας εξαγοράς

03/11/2022

Ανακοινώσεις

Η.Δ.Τ.



ΑΝΑΚΟΙΝΩΣΕΙΣ

ΕΤΑΙΡΙΚΕΣ ΠΡΑΞΕΙΣ

ΕΚΔΟΤΙΚΟΣ ΟΡΓΑΝΙΣΜΟΣ ΛΙΒΑΝΗ Α.Β.Ε.

Από 03/11/2022, κατόπιν αιτήματος της Επιτροπής Κεφαλαιαγοράς, αίρεται η αναστολή διαπραγμάτευσης των μετοχών της εταιρίας «ΕΚΔΟΤΙΚΟΣ ΟΡΓΑΝΙΣΜΟΣ ΛΙΒΑΝΗ Α.Β.Ε.» (GRS446003014) στο Χρηματιστήριο Αθηνών.

ΓΝΩΣΤΟΠΟΙΗΣΕΙΣ ΕΤΑΙΡΕΙΩΝ

From: Ι. ΜΠΟΥΤΑΡΗΣ & ΥΙΟΣ Α.Ε.
Posted At: 02 November 2022 17:03
Conversation: ΔΕΛΤΙΟ ΤΥΠΟΥ - ΥΛΟΠΟΙΗΣΗ ΣΥΜΦΩΝΙΑΣ ΕΞΥΓΙΑΝΣΗΣ
Posted To: DOLAnnouncements2
Subject: ΔΕΛΤΙΟ ΤΥΠΟΥ - ΥΛΟΠΟΙΗΣΗ ΣΥΜΦΩΝΙΑΣ ΕΞΥΓΙΑΝΣΗΣ

ΔΕΛΤΙΟ ΤΥΠΟΥ

ΥΛΟΠΟΙΗΣΗ ΣΥΜΦΩΝΙΑΣ ΕΞΥΓΙΑΝΣΗΣ

ΤΗΣ ΕΤΑΙΡΙΑΣ

Αθήνα, 2 Νοεμβρίου 2022

Η Ι. Μπουτάρης & Υιός Holding A.E. ανακοινώνει ότι στις 27/10/2022 ολοκληρώθηκε η μεταβίβαση των ακινήτων της εταιρίας καθώς και της θυγατρικής της «Ι. Μπουτάρης & Υιός Οινοποιητική Α.Ε.» στην PREMIA Properties σε υλοποίηση της από 22/8/2022 δικαστικής απόφασης επικύρωσης Συμφωνίας Εξυγίανσης για τις προαναφερθείσες εταιρείες.

Αναλυτικότερα, η PREMIA απέκτησε έναντι τιμήματος 12,3 εκατ. ευρώ, κτίρια συνολικής επιφάνειας 28.800 τετραγωνικών μέτρων (εκ των οποίων 5 οινοποιεία 15.660 τ.μ. καθώς και κτίριο γραφείων στο Πικέρμι Αττικής) και οικόπεδα έκτασης 740 στρεμμάτων εκ των οποίων 5 αμπελώνες 633 στρεμμάτων οι οποίοι βρίσκονται σε εξαιρετικές τοποθεσίες παραγωγής οίνου της χώρας.

Τα αποκτηθέντα από την PREMIA ακίνητα θα εκμισθωθούν μέσω μακροχρόνιας μίσθωσης στην νεοϊδρυθείσα εταιρεία «ΜΠΟΥΤΑΡΗ ΟΙΝΟΠΟΙΗΤΙΚΗ ΑΕ» («BOUTARI WINERIES») η οποία ανήκει σε σχήμα επενδυτών από την Ελλάδα και το εξωτερικό στο οποίο βασικός μέτοχος είναι η STERNER STENHUS GREECE και η οποία, σε υλοποίηση της Συμφωνίας εξυγίανσης, ανέλαβε από 1/11/2022 την οινοποιητική παραγωγική και εμπορική δραστηριότητα μετά από μεταβίβαση των σημάτων, των παραγωγικών μηχανημάτων, των αποθεμάτων και αναμορφωμένων απαιτήσεων και υποχρεώσεων.

Ο κ. Κωνσταντίνος Μπουτάρης, Διευθύνων Σύμβουλος της Ι. Μπουτάρης & Υιός Holding A.E. δήλωσε: «Η ολοκλήρωση της συμφωνίας που συμπύπτει με την ολοκλήρωση των τρύγων της εταιρείας στα οινοποιεία της Νάουσας, Σαντορίνης, Μαντινείας, Κρήτης, Γουμένισσας, Αττικής και Γαλλίας, σηματοδοτεί τη νέα εποχή της εταιρείας Μπουτάρη. Η συμμετοχή των Αφών Ηλία και Θωμά Γεωργιάδη, ως κύριων επενδυτών στην νέα αυτή εποχή, εξασφαλίζει με βεβαιότητα τη συνέχιση και την περαιτέρω ανάπτυξη της εταιρείας στην Ελλάδα και το εξωτερικό».

From: ΕΛΒΑΛΧΑΛΚΟΡ Ε.Β. ΧΑΛΚΟΥ & ΑΛΟΥΜΙΝΙΟΥ Α.Ε.
Posted At: 02 November 2022 17:26
Conversation: ΑΝΑΚΟΙΝΩΣΗ ΓΙΑ ΔΗΜΟΣΙΕΥΣΗ ΒΑΣΙΚΩΝ ΟΙΚΟΝΟΜΙΚΩΝ ΜΕΓΕΘΩΝ Γ ΤΡΙΜΗΝΟΥ 2022
Posted To: DOLAnnouncements2
Subject: ΑΝΑΚΟΙΝΩΣΗ ΓΙΑ ΔΗΜΟΣΙΕΥΣΗ ΒΑΣΙΚΩΝ ΟΙΚΟΝΟΜΙΚΩΝ ΜΕΓΕΘΩΝ Γ ΤΡΙΜΗΝΟΥ 2022

Αθήνα, 02 Νοεμβρίου 2022

ΑΝΑΚΟΙΝΩΣΗ ΓΙΑ ΤΑ ΒΑΣΙΚΑ ΟΙΚΟΝΟΜΙΚΑ ΜΕΓΕΘΗ ΤΟΥ Γ' ΤΡΙΜΗΝΟΥ 2022

Η Εταιρεία ΕΛΒΑΛΧΑΛΚΟΡ ΕΛΛΗΝΙΚΗ ΒΙΟΜΗΧΑΝΙΑ ΧΑΛΚΟΥ ΚΑΙ ΑΛΟΥΜΙΝΙΟΥ ΑΝΩΝΥΜΟΣ ΕΤΑΙΡΕΙΑ, γνωστοποιεί στο επενδυτικό κοινό ότι **τα βασικά οικονομικά μεγέθη του Γ' τριμήνου 2022** θα ανακοινωθούν την **Πέμπτη 24 Νοεμβρίου 2022** (μετά τη λήξη της συνεδρίασης του Χρηματιστηρίου Αθηνών).

Περαιτέρω, η σχετική **ενημέρωση για τα βασικά οικονομικά μεγέθη του Γ' τριμήνου 2022 της εταιρείας** θα πραγματοποιηθεί την **Παρασκευή 25 Νοεμβρίου 2022 στις 15:00 τοπική ώρα Ελλάδος** μέσω τηλεδιάσκεψης:

Ώρα: 15:00 ώρα Ελλάδας
14:00 ώρα Κεντρικής Ευρώπης
13:00 ώρα Ηνωμένου Βασιλείου
08:00 ώρα Ηνωμένων Πολιτειών (Νέα Υόρκη)

Διάρκεια: Η τηλεδιάσκεψη θα διαρκέσει περίπου 60 λεπτά. Θα υπάρχει δυνατότητα για ερωτήσεις μετά το πέρας της σύντομης παρουσίασης.

Συμμετοχή: Για να λάβετε μέρος στην τηλεδιάσκεψη παρακαλείσθε να καλέσετε έναν από τους ακόλουθους αριθμούς:

- Ελλάδα: +30 213 009 6000 ή +30 210 94 60 800
- Ηνωμένο Βασίλειο: +44 (0) 800 368 1063
- Ηνωμένο Βασίλειο και λοιπές χώρες: +44 (0) 203 059 5872
- Ηνωμένες Πολιτείες Αμερικής: +1 516 447 5632

Οι συμμετέχοντες από οποιαδήποτε άλλη χώρα μπορούν να καλούν οποιονδήποτε από τους παραπάνω αριθμούς για να συνδεθούν (παρακαλείσθε να καλέσετε 5-10 λεπτά πριν την προγραμματισμένη ώρα έναρξης της τηλεδιάσκεψης).

Webcast: Η Διάσκεψη θα μεταδοθεί ζωντανά και μπορείτε να συνδεθείτε στον ακόλουθο σύνδεσμο:

<https://87399.themediaframe.eu/links/elvalhalcor3Q22.html>

Αν αντιμετωπίζετε δυσκολίες, παρακαλούμε καλέστε στο +30 210 9460803.

** Η εταιρεία διατηρεί το δικαίωμα να μεταβάλλει τις παραπάνω ημερομηνίες, εφόσον ενημερώσει εγκαίρως το επενδυτικό κοινό με τροποποίηση του παρόντος, σύμφωνα με τα οριζόμενα από τον Κανονισμό του Χρηματιστηρίου.*

From: ALPHA ΥΠΗΡΕΣΙΩΝ ΚΑΙ ΣΥΜΜΕΤΟΧΩΝ Α.Ε.
Posted At: 02 November 2022 17:35
Conversation: Έντυπο Παροχής Πληροφοριών σύμφωνα με το άρθρο 1 παρ. 5 στοιχείο η) του Κανονισμού (ΕΕ) 2017/1129
Posted To: DOLAnnouncements2

Subject: Έντυπο Παροχής Πληροφοριών σύμφωνα με το άρθρο 1 παρ. 5 στοιχείο η) του Κανονισμού (ΕΕ) 2017/1129

Έντυπο Παροχής Πληροφοριών σύμφωνα με το άρθρο 1 παρ. 5 στοιχείο η) του Κανονισμού (ΕΕ) 2017/1129

[Ανακοίνωση](#)

From: ΛΙΒΑΝΗΣ Α.Β.Ε.
Posted At: 02 November 2022 18:04
Conversation: ΑΝΑΚΟΙΝΩΣΗ ΕΞΑΜΗΝΙΑΙΑΣ ΟΙΚΟΝΟΜΙΚΗΣ ΕΚΘΕΣΗΣ 2022
Posted To: DOLAnnouncements2

Subject: ΑΝΑΚΟΙΝΩΣΗ ΕΞΑΜΗΝΙΑΙΑΣ ΟΙΚΟΝΟΜΙΚΗΣ ΕΚΘΕΣΗΣ 2022

Ανακοινώνεται από την εταιρεία ότι είναι διαθέσιμη στην ιστοσελίδα της, www.livanis.gr, η εξαμηνιαία Οικονομική Έκθεση 2022.

From: ΔΕΗ Α.Ε.
Posted At: 02 November 2022 19:08
Conversation: Ανακοίνωση - Ρυθμιζόμενη πληροφορία
Posted To: DOLAnnouncements2

Subject: Ανακοίνωση - Ρυθμιζόμενη πληροφορία

Δείτε την ανακοίνωση

[Ανακοίνωση](#)

From: ΕΛΛΗΝΙΚΑ ΧΡΗΜΑΤΙΣΤΗΡΙΑ Α.Ε.
Posted At: 03 November 2022 08:43
Conversation: Αγορές ιδίων μετοχών
Posted To: DOLAnnouncements2

Subject: Αγορές ιδίων μετοχών

Η Εταιρία Ελληνικά Χρηματιστήρια-Χρηματιστήριο Αθηνών Α.Ε. Συμμετοχών (ATHEX) ανακοινώνει ότι, σε εφαρμογή της από 31.05.2021 απόφασης της Τακτικής Γενικής Συνέλευσης των μετόχων, πραγματοποίησε τις ακόλουθες αγορές ιδίων μετοχών, σε συμμόρφωση με τους εφαρμοστέους νόμους και κανονισμούς που ισχύουν για τα προγράμματα αγοράς ιδίων μετοχών:

Ημερομηνία	Αριθμός μετοχών	Συνολική αξία (EUR)	Μέση τιμή (EUR)
01.11.2022	7.000	22.016,52	3,1452
02.11.2022	6.667	21.125,25	3,1686

Οι αγορές πραγματοποιήθηκαν μέσω του μέλους του Χρηματιστηρίου Αθηνών ΕΘΝΙΚΗ ΧΡΗΜΑΤΙΣΤΗΡΙΑΚΗ.

Μετά τις ανωτέρω συναλλαγές, η ATHEX διαθέτει άμεσα 2.324.229 μετοχές, οι οποίες αντιστοιχούν σε 3,851% των δικαιωμάτων ψήφου της Εταιρείας.

Η ανακοίνωση εκδίδεται σύμφωνα με τον Κανονισμό (ΕΕ) αριθ. 596/2014 του Ευρωπαϊκού Κοινοβουλίου και του Συμβουλίου της 16^{ης} Απριλίου 2014 και τον κατ' εξουσιοδότηση Κανονισμό (ΕΕ) 2016/1052 της Επιτροπής της 8^{ης} Μαρτίου 2016.

From: ΜΟΤΟΡ ΟΪΛ Α.Ε.
Posted At: 03 November 2022 09:16
Conversation: Ρυθμιζόμενη Πληροφορία: Αγορές Ιδίων Μετοχών (Απόφαση ΕΓΣ 30/6/2022)
Posted To: DOLAnnouncements2
Subject: Ρυθμιζόμενη Πληροφορία: Αγορές Ιδίων Μετοχών (Απόφαση ΕΓΣ 30/6/2022)

Η ΜΟΤΟΡ ΟΙΛ (ΕΛΛΑΣ) ΔΙΥΛΙΣΤΗΡΙΑ ΚΟΡΙΝΘΟΥ Α.Ε. ανακοινώνει ότι στις 2 Νοεμβρίου 2022 προέβη σε αγορά 27.000 μετοχών της Εταιρείας συνολικής αξίας Ευρώ 472.405,00 (μέση τιμή κτήσης: Ευρώ 17,496 ανά μετοχή).

Ο συνολικός αριθμός ιδίων μετοχών που κατέχει η Εταιρεία ανέρχεται σε 1.486.712 που αντιστοιχεί σε ποσοστό 1,34% του μετοχικού της κεφαλαίου. Η μέση τιμή κτήσης των ιδίων μετοχών ανέρχεται σε Ευρώ 15,116 ανά μετοχή. Η αγορά των ανωτέρω ιδίων μετοχών πραγματοποιήθηκε μέσω του Μέλους του Χρηματιστηρίου Αθηνών ΠΕΙΡΑΙΩΣ ΑΕΠΕΥ.

Μαρούσι, 3 Νοεμβρίου 2022

Το Διοικητικό Συμβούλιο

From: ΚΡΙ-ΚΡΙ Α.Ε.
Posted At: 03 November 2022 09:38
Conversation: Απόκτηση Ιδίων Μετοχών
Posted To: DOLAnnouncements2

Subject: Απόκτηση Ιδίων Μετοχών

Η Εταιρεία με την επωνυμία «ΚΡΙ-ΚΡΙ ΒΙΟΜΗΧΑΝΙΑ ΓΑΛΑΚΤΟΣ ΑΝΩΝΥΜΗ ΒΙΟΜΗΧΑΝΙΚΗ & ΕΜΠΟΡΙΚΗ ΕΤΑΙΡΙΑ», με Α.Φ.Μ. 094289571 και αριθ. Γ.Ε.ΜΗ. 113772252000 [εφεξής η «**Εταιρεία**»], ανακοινώνει ότι, κατ' εφαρμογή της από 05.07.2022 απόφασης της Τακτικής Γενικής Συνέλευσης καθώς και σε συνέχεια της συνακόλουθης από 04.10.2022 ανακοίνωσής της, την 02.11.2022 απέκτησε μέσω του Χρηματιστηρίου Αθηνών 3.000 ίδιες μετοχές με τιμή κτήσης 5,3083 ευρώ ανά μετοχή, συνολικής αξίας 15.925,00 ευρώ.

Οι αποκτήσεις αυτές πραγματοποιήθηκαν μέσω του μέλους του Χρηματιστηρίου Αθηνών με την επωνυμία Εθνική Χρηματιστηριακή Α.Ε.Π.Ε.Υ. Μετά και την προαναφερόμενη απόκτηση, η Εταιρεία κατέχει συνολικά 40.173 ίδιες μετοχές, ήτοι ποσοστό 0,121% του συνόλου των μετοχών της Εταιρείας.

Η ανακοίνωση εκδίδεται σύμφωνα με τον Κανονισμό (ΕΕ) αριθ. 596/2014 και τον κατ' εξουσιοδότηση Κανονισμό (ΕΕ) 2016/1052.

From: ΜΥΤΙΛΗΝΑΙΟΣ Α.Ε.
Posted At: 03 November 2022 09:40
Conversation: Απόκτηση Ιδίων Μετοχών
Posted To: DOLAnnouncements2

Subject: Απόκτηση Ιδίων Μετοχών

Δείτε παρακάτω:

[Απόκτηση Ιδίων Μετοχών](#)

From: ΙΚΤΙΝΟΣ ΕΛΛΑΣ Α.Ε.
Posted At: 03 November 2022 09:41
Conversation: ΑΝΑΚΟΙΝΩΣΗ ΡΥΘΜΙΖΟΜΕΝΗΣ ΠΛΗΡΟΦΟΡΙΑΣ ΤΟΥ Ν.
3556/2007: Γνωστοποίηση συναλλαγών
Posted To: DOLAnnouncements2

Subject: ΑΝΑΚΟΙΝΩΣΗ ΡΥΘΜΙΖΟΜΕΝΗΣ ΠΛΗΡΟΦΟΡΙΑΣ ΤΟΥ Ν.
3556/2007: Γνωστοποίηση συναλλαγών

Η εταιρία ΙΚΤΙΝΟΣ ΕΛΛΑΣ ΑΕ, γνωστοποιεί σύμφωνα με το άρθρο 21 του Ν. 3556/2007 καθώς και του άρθρου 19 του Κανονισμού (ΕΕ) 596/2014 του Ευρωπαϊκού Κοινοβουλίου και σε συνέχεια σχετικής γνωστοποίησης που υπεβλήθη προς αυτή, η μέτοχος και Μέλος του Διοικητικού Συμβουλίου της εταιρίας κα. Λυδία Χαϊδά , στις 2-11-2022, προέβη σε αγορά 1.500 μετοχών της εταιρίας ΙΚΤΙΝΟΣ ΕΛΛΑΣ Α.Ε. συνολικής αξίας 729,99 ευρώ.

From: Ο.Τ.Ε. Α.Ε.
Posted At: 03 November 2022 09:51
Conversation: ΑΓΟΡΑ ΙΔΙΩΝ ΜΕΤΟΧΩΝ
Posted To: DOLAnnouncements2

Subject: ΑΓΟΡΑ ΙΔΙΩΝ ΜΕΤΟΧΩΝ

Δείτε την συνημμένη ανακοίνωση.

[OTE_Share_Buyback_GR_2710_0211](#)

From: ΑΔΜΗΕ ΣΥΜΜΕΤΟΧΩΝ Α.Ε.
Posted At: 03 November 2022 10:00
Conversation: ΦΟΡΟΛΟΓΙΚΟ ΠΙΣΤΟΠΟΙΗΤΙΚΟ ΓΙΑ ΤΗ ΧΡΗΣΗ 2021
Posted To: DOLAnnouncements2

Subject: ΦΟΡΟΛΟΓΙΚΟ ΠΙΣΤΟΠΟΙΗΤΙΚΟ ΓΙΑ ΤΗ ΧΡΗΣΗ 2021

ΦΟΡΟΛΟΓΙΚΟ ΠΙΣΤΟΠΟΙΗΤΙΚΟ ΓΙΑ ΤΗ ΧΡΗΣΗ 2021

[ΦΟΡΟΛΟΓΙΚΟ ΠΙΣΤΟΠΟΙΗΤΙΚΟ ΓΙΑ ΤΗ ΧΡΗΣΗ 2021](#)

From: JUMBO A.E.E.
Posted At: 03 November 2022 10:15
Conversation: Ενημέρωση Μετόχων για την πορεία των πωλήσεων κατά το 10μηνο του 2022
Posted To: DOLAnnouncements2
Subject: Ενημέρωση Μετόχων για την πορεία των πωλήσεων κατά το 10μηνο του 2022

Αμέσως μετά το ξέσπασμα της πληθωριστικής καταιγίδας, στην Ευρώπη, ο Όμιλος JUMBO επέλεξε την **στρατηγική της πολύ προσεκτικής και αυστηρής επιλογής των προϊόντων** που διαθέτει στο δίκτυο του, ώστε σε κάθε περίπτωση η **σχέση τιμής – ποιότητας** να αποβαίνει, σταθερά και αδιαμφισβήτητα, προς **όφελος του καταναλωτή**.

Το καταναλωτικό κοινό συνεχίζει να **επιβραβεύει** στην πράξη την πολιτική αυτή, όχι μόνον - κατά κύριο λόγο- στην Ελλάδα αλλά και σε όλες τις χώρες που δραστηριοποιείται ο **Όμιλος JUMBO**.

Κατά συνέπεια, και ο μήνας **Οκτώβριος 2022**, έκλεισε με μια νέα εντυπωσιακή αύξηση των πωλήσεων κατά +12% περίπου, σε σχέση με τον Οκτώβριο του 2021.

Το ποσοστό αύξησης των πωλήσεων κατά την 10μηνη περίοδο **Ιανουάριος-Οκτώβριος 2022 ανήλθε στο 11%** περίπου σε σχέση με το αντίστοιχο περσινό διάστημα.

Εξαιρετικό ενδιαφέρον παρουσιάζει η κατά χώρα σημαντική ανταπόκριση των καταναλωτών:

- **Στην Ελλάδα:** Για τον **Οκτώβριο του 2022**, οι **καθαρές πωλήσεις** της μητρικής εταιρείας (χωρίς να υπολογίζονται οι ενδοεταιρικές συναλλαγές), παρουσίασαν αύξηση κατά +4% περίπου σε σχέση με τον Οκτώβριο του 2021.

Συνολικά για το **δεκάμηνο του 2022**, οι **καθαρές πωλήσεις της μητρικής εταιρείας** -χωρίς τις ενδοεταιρικές συναλλαγές- παρουσίασαν αύξηση κατά +13% περίπου σε σχέση με το αντίστοιχο περσινό δεκάμηνο.

- **Στην Κύπρο:** Οι πωλήσεις κατά τον Οκτώβριο του 2022 αυξήθηκαν κατά +24% περίπου, σε σχέση με τον αντίστοιχο περσινό μήνα συνεχίζοντας την εντυπωσιακή δυναμική τους πορεία.

Συνολικά οι πωλήσεις, στην Κύπρο, για το **δεκάμηνο του 2022** είναι αυξημένες κατά +23% περίπου, σε σχέση με το αντίστοιχο περσινό δεκάμηνο.

- **Στην Βουλγαρία:** Οι πωλήσεις του δικτύου κατέγραψαν αύξηση κατά +37% περίπου τον Οκτώβριο του 2022, σε σχέση με τον αντίστοιχο περσινό μήνα.

Οι πωλήσεις των καταστημάτων, στη Βουλγαρία, για το δεκάμηνο του 2022 να είναι αυξημένες κατά +5% περίπου σε σχέση με το αντίστοιχο περσινό δεκάμηνο.

- **Στη Ρουμανία:** Οι πωλήσεις του δικτύου σημείωσαν αύξηση της τάξης του +21% περίπου τον Οκτώβριο του 2022, σε σχέση με τον αντίστοιχο περσινό μήνα.

Συνολικά οι πωλήσεις, στην αγορά της Ρουμανίας, για το **δεκάμηνο του 2022**, είναι αυξημένες κατά +1% περίπου, σε σχέση με το αντίστοιχο περσινό δεκάμηνο.

Ο **Όμιλος Jumbo** αξιοποιεί την ισχυρή οικονομική του θέση και συνεχίζει απερίσπαστα, το επενδυτικό του πρόγραμμα για το 2022-2023.

Στα μέσα Νοεμβρίου αναμένεται να ξεκινήσει την λειτουργία του το νέο **υπερ-καταστήμα στην πόλη Sibiu**, στη Ρουμανία.

Επιπλέον, το Διοικητικό Συμβούλιο της JUMBO ενέκρινε στις 17.10.2022 την καταβολή **έκτακτης χρηματικής διανομής** ποσού EUR 0,3850 ανά μετοχή για το 2022.

- Η καταβολή της έκτακτης χρηματικής διανομής θα πραγματοποιηθεί την **Πέμπτη 15 Δεκεμβρίου 2022**.

Σημειώνεται, ότι μέχρι σήμερα η διοίκηση της Εταιρείας υλοποίησε τη δέσμευσή της για διατήρηση της μερισματικής πολιτικής του **2021 και για το 2022** διανέμοντας συνολικά ποσό **0,77 ευρώ ανά μετοχή** (μικτό) με δύο ισόποσες διανομές τον Ιανουάριο και τον Ιούνιο του 2022.

From: ALPHA TRUST ΑΝΔΡΟΜΕΔΑ Α.Ε.Ε.Χ.
Posted At: 03 November 2022 10:23
Conversation: ΔΕΛΤΙΟ ΤΥΠΟΥ- ΑΠΟΤΕΛΕΣΜΑΤΑ Γ' ΤΡΙΜΗΝΟΥ 2022
Posted To: DOLAnnouncements2

Subject: ΔΕΛΤΙΟ ΤΥΠΟΥ- ΑΠΟΤΕΛΕΣΜΑΤΑ Γ' ΤΡΙΜΗΝΟΥ 2022

Ως συνημμένο

[ΔΕΛΤΙΟ ΤΥΠΟΥ- ΑΠΟΤΕΛΕΣΜΑΤΑ Γ' ΤΡΙΜΗΝΟΥ 2022](#)

From: PROFILE A.E.B.E.
Posted At: 03 November 2022 10:55
Conversation: ΓΝΩΣΤΟΠΟΙΗΣΗ ΑΓΟΡΑΣ ΙΔΙΩΝ ΜΕΤΟΧΩΝ
Posted To: DOLAnnouncements2

Subject: ΓΝΩΣΤΟΠΟΙΗΣΗ ΑΓΟΡΑΣ ΙΔΙΩΝ ΜΕΤΟΧΩΝ

Η Διοίκηση της Ανώνυμης Εταιρείας με την επωνυμία «PROFILE ΑΝΩΝΥΜΟΣ ΕΜΠΟΡΙΚΗ ΚΑΙ ΒΙΟΜΗΧΑΝΙΚΗ ΕΤΑΙΡΕΙΑ ΠΛΗΡΟΦΟΡΙΚΗΣ» και το διακριτικό τίτλο «PROFILE SYSTEMS & SOFTWARE A.E.» (εφεξής «Εταιρεία»), κατ' εφαρμογή της κείμενης νομοθεσίας και ειδικότερα του άρθρου 49 του ν. 4548/2018, του Κανονισμού (ΕΕ) 596/2014 του Ευρωπαϊκού Κοινοβουλίου και του Συμβουλίου της 16^{ης} Απριλίου 2014 και του κατ' εξουσιοδότηση Κανονισμού (ΕΕ) 1052/2016 της Ευρωπαϊκής Επιτροπής και στο πλαίσιο της ορθής, έγκυρης και έγκαιρης ενημέρωσης του επενδυτικού κοινού, γνωστοποιεί ότι την 1^η Νοεμβρίου 2022 η Εταιρεία προέβη στην αγορά 1.400 ιδίων μετοχών με μέση τιμή κτήσης 2,9075 Ευρώ ανά μετοχή και συνολική αξία συναλλαγής 4.070,50 Ευρώ και την 2^η Νοεμβρίου 2022 η Εταιρεία προέβη στην αγορά 1.500 ιδίων μετοχών με μέση τιμή κτήσης 2,8733 Ευρώ ανά μετοχή και συνολική αξία συναλλαγής 4.310,01 Ευρώ, σε εκτέλεση της από 12.05.2022 απόφασης της Τακτικής Γενικής Συνέλευσης των μετόχων της Εταιρείας και της από 17.05.2022 σχετικής αποφάσεως του Διοικητικού Συμβουλίου αυτής, δυνάμει της οποίας αποφασίσθηκε η έναρξη εφαρμογής του προγράμματος αγοράς ιδίων μετοχών.

From: KPI-KPI A.E.
Posted At: 03 November 2022 11:07
Conversation: Ανακοίνωση ρυθμιζόμενης πληροφορίας του Ν.3556/2007
Posted To: DOLAnnouncements2

Subject: Ανακοίνωση ρυθμιζόμενης πληροφορίας του Ν.3556/2007

Η εταιρεία ΚΡΙ-ΚΡΙ Α.Β.Ε.Ε. Βιομηχανία Γάλακτος ανακοινώνει, με βάση το άρθρο 21 του Ν.3556/2007 και τις διατάξεις του άρθρου 19 του Κανονισμού (ΕΕ) 596/2014 του Ευρωπαϊκού Κοινοβουλίου και του Συμβουλίου, ότι ο κος Τσινάβος Παναγιώτης, Υπόχρεο Πρόσωπο βάσει του α.13 του Ν.3340/2005, ως Πρόεδρος & Δ/νων Σύμβουλος της Εταιρείας, προέβη στις 02/11/2022 σε αγορά 20.000 κοινών ονομαστικών μετοχών προς 5,3117 ευρώ έκαστη.

From: INTPAKOM A.E.
Posted At: 03 November 2022 11:07
Conversation: Επίσκεψη της Σχολής Τηλεπικοινωνιών - Ηλεκτρονικών Αξιωματικών Διαβιβάσεων στην IDE
Posted To: DOLAnnouncements2
Subject: Επίσκεψη της Σχολής Τηλεπικοινωνιών - Ηλεκτρονικών Αξιωματικών Διαβιβάσεων στην IDE

Κορωπί, 3 Νοεμβρίου 2022: Η διοίκηση και σπουδαστές της **Σχολής Τηλεπικοινωνιών - Ηλεκτρονικών Αξιωματικών Διαβιβάσεων (ΣΤΗΑΔ)** της Διεύθυνσης Διαβιβάσεων του Γενικού Επιτελείου Στρατού, επισκέφτηκαν τις εγκαταστάσεις της INTRACOM DEFENSE (IDE), στο πλαίσιο του εκπαιδευτικού προγράμματος της Σχολής.

Στελέχη της εταιρείας υποδέχτηκαν τους επισκέπτες και τους ενημέρωσαν για τα προϊόντα και τις υπηρεσίες που προσφέρει, καθώς και για τις βιομηχανικές υποδομές και τις δραστηριότητές της στη διεθνή και εγχώρια αγορά αμυντικών συστημάτων, στους τομείς των ασφαλών επικοινωνιών, των μη επανδρωμένων αεροχημάτων και των υβριδικών συστημάτων ηλεκτρικής ισχύος.

Αξίζει να σημειωθεί ότι χάρη στην συμμετοχή της στην υλοποίηση σειράς πολυεθνικών προγραμμάτων, αλλά και αμυντικών προγραμμάτων από τις δράσεις της Ευρωπαϊκής Επιτροπής, η IDE αποτελεί μια ισχυρή τεχνολογική και βιομηχανική βάση για την στήριξη της αμυντικής υποδομής της χώρας. Η εταιρεία συμμετέχει στον εκσυγχρονισμό, τη συντήρηση και υποστήριξη υπαρχόντων συστημάτων, αλλά και στην εγχώρια ανάπτυξη και κατασκευή νέων που δύνανται να καλύψουν επαρκώς τις ανάγκες των Ελληνικών Ενόπλων Δυνάμεων, προσδίδοντας πολλαπλασιαστές ισχύος στις στρατιωτικές επιχειρήσεις και συμβάλλοντας παράλληλα στην οικονομία της χώρας.

#

Σχετικά με την IDE

Η INTRACOM DEFENSE (IDE) είναι μια καταξιωμένη ελληνική εταιρεία στον χώρο των Αμυντικών συστημάτων με αξιοσημείωτη εξαγωγική δραστηριότητα. Η IDE χρησιμοποιεί τεχνολογίες αιχμής στον σχεδιασμό και στην ανάπτυξη προηγμένων προϊόντων στους τομείς των ηλεκτρονικών πυραυλικών συστημάτων, τακτικών συστημάτων επικοινωνιών και πληροφοριών, ολοκληρωμένων λύσεων επιτήρησης, υβριδικών συστημάτων ηλεκτρικής ενέργειας και μη επανδρωμένων συστημάτων.

Η IDE συγκαταλέγεται στην επίσημη λίστα προμηθευτών του NATO, συμμετέχει σε διεθνή προγράμματα και έχει επιτύχει να ηγείται σε ευρωπαϊκά έργα χρηματοδοτούμενα από το Ευρωπαϊκό Πρόγραμμα Βιομηχανικής Ανάπτυξης στον τομέα της Άμυνας. Η εξωστρέφεια, η αξιοπιστία και η ποιότητα που χαρακτηρίζουν την εταιρεία τεκμηριώνονται με όλα τα έγκυρα διεθνή πιστοποιητικά και τις τιμητικές διακρίσεις που έχει λάβει καθ' όλη τη διάρκεια της πορείας της.

Περισσότερες πληροφορίες στην ηλεκτρονική διεύθυνση:
www.intracomdefense.com

-

Υπεύθυνος για θέματα Επικοινωνίας

κα Βίκυ Ρουχωτά

Τηλέφωνο: 210-6678698

Email: vrouh@intracomdefense.com

From: QUEST ΣΥΜΜΕΤΟΧΩΝ Α.Ε.
Posted At: 03 November 2022 11:47
Conversation: Αγορά ιδίων μετοχών (2/11/2022)
Posted To: DOLAnnouncements2

Subject: Αγορά ιδίων μετοχών (2/11/2022)

Η Quest Συμμετοχών Α.Ε. γνωστοποιεί ότι σύμφωνα με το άρθρο 49 του Ν 4548/2018 και σύμφωνα με τους όρους του Κανονισμού 2273 / 2003 της Ευρωπαϊκής Επιτροπής και σε εκτέλεση της από 15/06/2022 απόφασης της Τακτικής Γενικής Συνέλευσης των Μετόχων της Εταιρείας και της από 15/6/2022 απόφασης του Διοικητικού Συμβουλίου, προέβη κατά τη διάρκεια της συνεδρίασης της 2/11/2022, μέσω της χρηματιστηριακής εταιρείας «Eurobank Equities», σε αγορά 2.675 ιδίων μετοχών με μέση τιμή κτήσης 4,01 ευρώ και συνολική αξία συναλλαγής 10.732,13 ευρώ.

Μετά και την προαναφερόμενη αγορά, η Εταιρεία κατέχει 614.325 ίδιες μετοχές, ποσοστό 0,5729% του συνόλου των μετοχών της Εταιρείας.

From: CORAL A.E.
Posted At: 03 November 2022 12:52
Conversation: 9η Περίοδος Εκτοκισμού Κοινού Ομολογιακού Δανείου
Posted To: DOLAnnouncements2
Subject: 9η Περίοδος Εκτοκισμού Κοινού Ομολογιακού Δανείου

9η Περίοδος Εκτοκισμού Κοινού Ομολογιακού Δανείου

Σύμφωνα με τους όρους του από 11.05.2018 Κοινού Ομολογιακού Δανείου έκδοσης της «CORAL ΑΝΩΝΥΜΟΣ ΕΤΑΙΡΕΙΑ ΠΕΤΡΕΛΑΙΟΕΙΔΩΝ ΚΑΙ ΧΗΜΙΚΩΝ ΠΡΟΪΟΝΤΩΝ» (εφεξής «το ΚΟΔ»), η ημερομηνία προσδιορισμού (Record Date) των δικαιούχων τόκου του ΚΟΔ για την 9η Περίοδο Εκτοκισμού, ήτοι από 11.05.2022 έως 11.11.2022, είναι η Πέμπτη 10.11.2022.

Διευκρινίζεται ότι, από την Τετάρτη 9 Νοεμβρίου 2022 (Ex coupon date) οι ομολογίες της «CORAL ΑΝΩΝΥΜΟΣ ΕΤΑΙΡΕΙΑ ΠΕΤΡΕΛΑΙΟΕΙΔΩΝ ΚΑΙ ΧΗΜΙΚΩΝ ΠΡΟΪΟΝΤΩΝ» (εφεξής: «η Εταιρεία») θα είναι διαπραγματεύσιμες στο Χρηματιστήριο Αθηνών χωρίς το δικαίωμα είσπραξης του 9ου τοκομεριδίου.

Το συνολικό μικό ποσό των οφειλόμενων τόκων για την 9η Περίοδο Εκτοκισμού, ανέρχεται σε ευρώ €1.380.000,00, ήτοι ποσό 15,3333333333 ευρώ ανά ομολογία ονομαστικής αξίας 1.000 ευρώ, το οποίο έχει υπολογισθεί με επιτόκιο 3,00% ετησίως (προ φόρων), και αντιστοιχεί στο σύνολο των 90.000 ομολογιών των 1.000 ευρώ εκάστη που τελούν σήμερα υπό διαπραγμάτευση στην οργανωμένη αγορά του Χρηματιστηρίου Αθηνών.

Η καταβολή των οφειλόμενων τόκων προς τους δικαιούχους των ομολογιών (εφεξής οι «Ομολογιούχοι») θα πραγματοποιηθεί μέσω της «ΕΛΛΗΝΙΚΟ ΚΕΝΤΡΙΚΟ ΑΠΟΘΕΤΗΡΙΟ ΤΙΤΛΩΝ Α.Ε. (ATHEXCSD) την Παρασκευή 11 Νοεμβρίου 2022 ως ακολούθως:

1. Μέσω των Συμμετεχόντων των δικαιούχων ή Εγγεγραμμένων Διαμεσολαβητών Λογαριασμών Αξιογράφων των χρηματικών ποσών που διανέμονται από τους Εκδότες, για τους Ομολογιούχους οι οποίοι έχουν εξουσιοδοτήσει τους Χειριστές τους για την είσπραξη, σύμφωνα με την ενότητα VIII παρ.2.12 του Κανονισμού Λειτουργίας της ΕΛ.Κ.Α.Τ.
2. Ειδικά στις περιπτώσεις πληρωμής τοκομεριδίων σε κληρονόμους θανόντων δικαιούχων των οποίων οι τίτλοι τηρούνται στον Ειδικό Λογαριασμό της Μεριδας τους στο Σ.Α.Τ., υπό το χειρισμό της ATHEXCSD σύμφωνα την ενότητα X μέρος 2, η καταβολή των οφειλόμενων τόκων στους νόμιμους κληρονόμους θα πραγματοποιείται μετά την ολοκλήρωση της νομιμοποίησης αυτών: α) μέσω της ATHEXCSD εντός ενός (1) έτους από την ημερομηνία πληρωμής τοκομεριδίου, και

β) μέσω χρηματικής παρακαταθήκης στο Ταμείο Παρακαταθηκών και Δανείων (ΤΠΔ) μετά την παρέλευση ενός (1) έτους.

Αθήνα, 3.11.2022

From: INTERΛΑΪΦ Α.Α.Ε.Γ.Α.
Posted At: 03 November 2022 13:48
Conversation: ΑΝΑΚΟΙΝΩΣΗ ΛΗΨΗΣ ΦΟΡΟΛΟΓΙΚΟΥ ΠΙΣΤΟΠΟΙΗΤΙΚΟΥ ΓΙΑ ΤΗ ΧΡΗΣΗ 2021
Posted To: DOLAnnouncements2

Subject: ΑΝΑΚΟΙΝΩΣΗ ΛΗΨΗΣ ΦΟΡΟΛΟΓΙΚΟΥ ΠΙΣΤΟΠΟΙΗΤΙΚΟΥ ΓΙΑ ΤΗ ΧΡΗΣΗ 2021

Η Ανώνυμη Εταιρεία με την επωνυμία INTERΛΑΪΦ (INTERLIFE) Α.Α.Ε.Γ.Α, ενημερώνει το επενδυτικό κοινό ότι έλαβε φορολογικό πιστοποιητικό με συμπέρασμα χωρίς επιφύλαξη μετά την ολοκλήρωση του ειδικού φορολογικού ελέγχου, που διενεργήθηκε από το νόμιμο ελεγκτή της Εταιρείας, σύμφωνα με τις διατάξεις του άρθρου 65Α του ν. 4174/2013, για τη χρήση 2021.

Θεσσαλονίκη, 3-11-2022

Ομολογιακά Δάνεια Επιχειρήσεων – Οργανωμένη Αγορά (Μη Μετατρέψιμα)

Πλήθος Εισηγμένων Ομολογίων	Ονομαστική αξία	Τιμή έκδοσης	Σημερινό επιτόκιο	Ημερ. λήξης	Διάρκεια (έτη)	Σημείωση	Τοκομερίδιο		Μον. Διαπρα.	Ομόλογα Επιχειρήσεων	Δεδ. Τόκος	Αποδ. Λήξη	Κατωτ Τιμή	Ανωτ Τιμή	Τιμή κλεισ. Προηγ.	Κλείσιμο-ημ/νία	Όγκος	Αξία Συναλλαγών	Τελευταία εντολή					
							Κοινό	Προτιμησιακό											Τιμή	Αγορ./ Πώλ.	Ημερομηνία	λαχ έτους	Μεγ έτους	
100,000	1,000.00	1,000.00	2.95	11/02/2027	5	---	2	---	1	SAFE BULKERS PARTICIPATIONS PLC (Μη μετατρέψιμο)	7.2111	4.5290	---	---	93.9190	31/10/2022	---	---	92.6500	A	33/11/2022	88.9211	100.0000	
320,000	1,000.00	1,000.00	3.40	21/07/2027	7	---	5	---	1	LAMDA DEVELOPMENT A.E. (Μη μετατρέψιμο)	10.2944	4.4000	94.5000	95.1300	94.6800	95.1300	02/11/2022	7,000	6,699.66	93.7000	A	33/11/2022	86.1000	102.0000
200,000	1,000.00	1,000.00	2.10	27/10/2027	7	---	5	---	1	Ο.Π.Α.Π. Α.Ε. (Μη Μετατρέψιμο)	0.6417	3.5120	93.0000	93.5000	93.2935	93.3000	02/11/2022	139,000	129,767.14	91.0000	A	33/11/2022	90.0200	101.7500
200,000	1,000.00	1,000.00	1.90	23/03/2028	7	---	4	---	1	ΜΟΤΟΡ ΟΪΛ ΔΙΥΛΙΣΤΗΡΙΑ ΚΟΡΙΝΘΟΥ ΑΕ (Μη μετατρέψιμο)	2.3750	4.4950	87.9500	88.2999	88.0027	87.9880	02/11/2022	74,000	65,297.74	87.9500	A	33/11/2022	87.9042	99.2000
100,000	1,000.00	1,000.00	2.70	25/05/2026	5	---	3	---	1	COSTAMARE PARTICIPATIONS PLC (Μη μετατρέψιμο)	12.4500	4.2310	94.5500	95.0000	94.6850	95.0530	02/11/2022	10,000	9,593.00	94.5000	A	33/11/2022	93.1800	102.0000
300,000	1,000.00	1,000.00	2.30	20/07/2028	7	---	3	---	1	ΠΡΟΝΤΕΑ ΑΕΕΑΠ (Μη μετατρέψιμο)	7.0278	5.5540	84.1000	85.4000	85.0026	85.2000	02/11/2022	46,000	39,424.48	84.6100	A	33/11/2022	85.0000	98.1000
150,000	1,000.00	1,000.00	2.65	22/10/2026	5	---	3	---	1	CPLP SHIPPING HOLDINGS PLC (Μη μετατρέψιμο)	1.0306	5.1950	91.0000	91.2000	91.0467	91.2150	02/11/2022	75,000	68,362.30	91.0000	A	33/11/2022	91.0467	100.0000
250,000	1,000.00	1,000.00	2.45	16/11/2028	7	---	2	---	1	ΕΛΒΑΛΧΑΛΚΟΡ Α.Ε. (Μη μετατρέψιμο)	11.9097	4.9720	87.6000	88.0000	87.6000	87.7500	02/11/2022	26,000	23,158.45	86.0000	A	33/11/2022	86.8500	100.2900
500,000	1,000.00	1,000.00	2.75	03/07/2027	7	---	5	---	1	ΓΕΚ ΤΕΡΝΑ Α.Ε. (Μη μετατρέψιμο)	9.6250	5.5930	88.0000	88.2286	88.0000	88.2290	02/11/2022	44,000	39,213.84	87.9500	A	33/11/2022	87.2500	99.0000
300,000	1,000.00	1,000.00	2.30	14/12/2028	7	---	2	---	1	ΓΕΚ ΤΕΡΝΑ Α.Ε. (Μη μετατρέψιμο)	9.3278	5.4050	85.0000	85.5000	85.0579	85.3010	02/11/2022	14,000	12,038.69	85.0000	A	33/11/2022	83.7990	100.0000
175,000	1,000.00	1,000.00	3.40	26/07/2024	5	---	7	---	1	ΑΤΤΙCΑ Α.Ε. ΣΥΜΜΕΤΟΧΩΝ (Μη μετατρέψιμο)	9.8222	4.7770	96.8999	96.9000	96.9000	96.7330	02/11/2022	10,000	9,788.22	96.1310	A	33/11/2022	93.2476	99.4500
230,000	1,000.00	1,000.00	4.70	12/07/2029	7	---	1	---	1	LAMDA DEVELOPMENT A.E. (Μη μετατρέψιμο)	15.4056	4.6230	100.0000	100.1600	100.0429	100.0000	02/11/2022	41,000	41,649.23	99.9500	A	33/11/2022	99.5620	102.9190
100,000	1,000.00	1,000.00	4.40	26/07/2029	7	---	1	---	1	CPLP SHIPPING HOLDINGS PLC (Μη μετατρέψιμο)	12.7111	5.5650	92.0100	94.6999	93.8999	94.7000	02/11/2022	142,000	133,507.08	92.0100	A	33/11/2022	93.8999	101.0000
200,000	1,000.00	1,000.00	3.60	12/03/2026	7	---	8	---	1	ΑΕΡΟΠΟΡΙΑ ΑΙΓΑΙΟΥ Α.Ε. (Μη μετατρέψιμο)	5.6000	4.1260	96.7900	96.7900	96.7900	97.0000	02/11/2022	4,000	3,894.00	95.0700	A	33/11/2022	93.8900	101.3000
150,000	1,000.00	1,000.00	2.60	22/10/2026	7	---	7	---	1	ΤΕΡΝΑ ΕΝΕΡΓΕΙΑΚΗ Μ.Α.Ε.Χ. (Μη μετατρέψιμο)	1.0111	4.4990	92.2500	92.3563	92.3032	92.3560	02/11/2022	20,000	18,480.85	92.1000	A	33/11/2022	91.7750	99.9900
100,000	1,000.00	1,000.00	2.80	25/01/2027	5	---	2	---	1	PREMIA Α.Ε. (Μη μετατρέψιμο)	8.1667	6.0440	---	---	---	88.5000	01/11/2022	---	---	86.4518	A	33/11/2022	86.6690	99.5000
120,000	1,000.00	1,000.00	3.95	04/04/2025	7	---	10	---	1	ΓΕΚ ΤΕΡΝΑ Α.Ε. (Μη μετατρέψιμο)	3.7306	3.9030	98.5000	99.1200	98.5000	99.2940	02/11/2022	32,000	31,744.78	96.5000	A	33/11/2022	98.0000	103.2000
90,000	1,000.00	1,000.00	3.00	11/05/2023	5	---	9	---	1	CORAL Α.Ε. (Μη μετατρέψιμο)	15.0000	2.6400	---	---	---	100.0000	02/11/2022	---	---	100.0000	A	33/11/2022	99.0001	102.0000

Σημειώσεις Εταιρικών Ομολόγων

Ο Όγκος Συναλλαγών υπολογίζεται ως (Τεμάχια) * (Ονομαστική Τιμή). Η Αξία Συναλλαγών υπολογίζεται ως (Τεμάχια) * (Ονομαστική Τιμή) * (Τιμή %) + (Δεδουλευμένοι Τόκοι).

Οι τιμές συναλλαγών των ομολόγων υπολογίζονται ως ποσοστό επί τοις εκατό (%) της ονομαστικής τους τιμής.

Όλα τα ομόλογα έχουν Ονομαστική Αξία εκπεφρασμένη σε Ευρώ (εκτός εάν σημειώνεται διαφορετικά).

Ομολογιακά Δάνεια Επιχειρήσεων – Οργανωμένη Αγορά (Μη Μετατρέψιμα)

Πλήθος Εισηγμένων Ομολογιών	Ονομαστική αξία	Τιμή έκδοσης	Σημερινό επιτόκιο	Ημερ. λήξης	Διάρκεια (έτη)	Σημείωση	Τοκομερίδιο		Μον. Διασπ.	Ομόλογα Επιχειρήσεων	Δεδ. Τόκος	Αποδ./Λήξη	Κατωτ Τιμή	Ανωτ Τιμή	Τιμή κλεισ. Προηγ.	Κλείσιμο-ημ/νία	Όγκος	Αξία Συναλλαγών	Τελευταία εντολή			Μεγ έτους		
							Κοινό	Προτιμησιακό											Τιμή	Αγορ./ Πώλ.	Ημερομηνία		λαχ έτους	
20,148	1,000.00	1,000.00	4.95	26/06/2023	5	---	9	---	1	B&F A.B.E.E. ΕΝΔΥΜΑΤΩΝ (Μη μετατρέψιμο)	18.2875	4.0610	100.0000	100.0000	100.0000	100.0000	25/10/2022	5,000	5,091.44	99.4000	A	33/11/2022	97.5905	102.0000
120,000	1,000.00	1,000.00	2.65	06/12/2028	7	---	2	---	1	ΝΟΒΑΛ ΠΡΟΠΕΡΤΥ ΑΕΕΑΠ (Μη μετατρέψιμο)	11.3361	5.3480	86.7500	86.8800	86.8596	86.8000	02/11/2022	23,000	20,238.43	84.0300	A	33/11/2022	86.1000	100.0000

Σημειώσεις Εταιρικών Ομολόγων

Ο Όγκος Συναλλαγών υπολογίζεται ως (Τεμάχια) * (Ονομαστική Τιμή). Η Αξία Συναλλαγών υπολογίζεται ως (Τεμάχια) * (Ονομαστική Τιμή) * (Τιμή %) + (Δεδουλευμένοι Τόκοι).

Οι τιμές συναλλαγών των ομολόγων υπολογίζονται ως ποσοστό επί τοις εκατό (%) της ονομαστικής τους τιμής.

Όλα τα ομόλογα έχουν Ονομαστική Αξία εκπεφρασμένη σε Ευρώ (εκτός εάν σημειώνεται διαφορετικά).

Ομόλογα Ελληνικού Δημοσίου

Πλήθος Εισηγμ. Ομολογιών	Ονομ. αξία	Σημερινό επιτόκιο	Υπολογισμός Δεδουλευμένων	Ημερ/νία Λήξης [1]	Διάρκεια (έτη)	Σημείωση	Ημερομηνία Πληρ.	Αξία τρέχοντος	Μον. Διασπ.	Ομόλογα Ελληνικού Δημοσίου	Κατωτ Τιμή	Ανωτ Τιμή	Τιμή κλεισ.	Προηγ. Κλείσιμο-ημ/νία	Όγκος	Αξία Συναλλαγών	Τελευταία εντολή Αγορ./ Πώλ. Ημερομηνία
4,500,000	1,000.00	1.88	Πργμ/Πργμ	04/02/2035	15	---	04/02	1.88	1	ΟΕΔ-ΣΤΘ-040235-15X-1,875-1,000	---	---	---	---	---	---	---
2,500,000	1,000.00	3.45	Πργμ/Πργμ	02/04/2024	5	---	02/04	3.45	1	ΟΕΔ-ΣΤΘ-020424-05X-3,450-1,000	---	---	---	---	---	---	---
6,000,000	1,000.00	0.75	Πργμ/Πργμ	18/06/2031	10	---	18/06	0.75	1	ΟΕΔ-ΣΤΘ-180631-10X-0,750-1,000	---	---	---	---	---	---	---
4,355,990,324	1.00	3.50	Πργμ/Πργμ	30/01/2023	5	---	01/02 - 31/01	3.50	1	ΟΕΔ-ΣΤΘ-300123-05X-3,500-1,00	---	---	---	94.5720 13/07/2018	---	---	1.0000 A 28/11/2018
5,962,747,327	1.00	3.75	Πργμ/Πργμ	30/01/2028	10	---	/02 - 01/02 - 31/	3.75	1	ΟΕΔ-ΣΤΘ-300128-10X-3,750-1,00	---	---	---	85.4610 13/07/2018	---	---	1.0000 A 28/11/2018
7,067,309,386	1.00	3.90	Πργμ/Πργμ	30/01/2033	15	---	/02 - 01/02 - 31/	3.90	1	ΟΕΔ-ΣΤΘ-300133-15X-3,900-1,00	---	---	---	78.6730 13/07/2018	---	---	1.0000 A 28/11/2018
5,472,848,349	1.00	4.00	Πργμ/Πργμ	30/01/2037	19	---	/02 - 01/02 - 31/	4.00	1	ΟΕΔ-ΣΤΘ-300137-19X-4,000-1,00	---	---	---	77.0370 13/07/2018	---	---	1.0000 A 28/11/2018
5,276,770,669	1.00	4.20	Πργμ/Πργμ	30/01/2042	24	---	/02 - 01/02 - 31/	4.20	1	ΟΕΔ-ΣΤΘ-300142-24X-4,200-1,00	---	---	---	77.7640 13/07/2018	---	---	1.0000 A 28/11/2018
119,550,565	1.00	4.30	Πργμ/Πργμ	24/02/2023	11	---	24/02	4.30	1	ΟΕΔ-ΣΤΘ-240223-11X-2,000-1,00	---	---	---	10.0000 22/06/2015	---	---	10.0000 A 11/07/2019
48,794,718	1.00	4.30	Πργμ/Πργμ	24/02/2024	12	---	24/02	4.30	1	ΟΕΔ-ΣΤΘ-240224-12X-2,000-1,00	---	---	---	10.0000 22/06/2015	---	---	---
40,248,141	1.00	4.30	Πργμ/Πργμ	24/02/2025	13	---	24/02	4.30	1	ΟΕΔ-ΣΤΘ-240225-13X-2,000-1,00	---	---	---	10.0000 22/06/2015	---	---	---
59,586,043	1.00	4.30	Πργμ/Πργμ	24/02/2026	14	---	24/02	4.30	1	ΟΕΔ-ΣΤΘ-240226-14X-2,000-1,00	---	---	---	10.0000 22/06/2015	---	---	---
41,118,344	1.00	4.30	Πργμ/Πργμ	24/02/2027	15	---	24/02	4.30	1	ΟΕΔ-ΣΤΘ-240227-15X-2,000-1,00	---	---	---	10.0000 22/06/2015	---	---	---
45,137,734	1.00	4.30	Πργμ/Πργμ	24/02/2028	16	---	24/02	4.30	1	ΟΕΔ-ΣΤΘ-240228-16X-2,000-1,00	---	---	---	10.0000 22/06/2015	---	---	---
61,768,888	1.00	4.30	Πργμ/Πργμ	24/02/2029	17	---	24/02	4.30	1	ΟΕΔ-ΣΤΘ-240229-17X-2,000-1,00	---	---	---	10.0000 22/06/2015	---	---	---
54,567,744	1.00	4.30	Πργμ/Πργμ	24/02/2030	18	---	24/02	4.30	1	ΟΕΔ-ΣΤΘ-240230-18X-2,000-1,00	---	---	---	10.0000 22/06/2015	---	---	---
37,541,515	1.00	4.30	Πργμ/Πργμ	24/02/2031	19	---	24/02	4.30	1	ΟΕΔ-ΣΤΘ-240231-19X-2,000-1,00	---	---	---	10.0000 22/06/2015	---	---	---
37,558,317	1.00	4.30	Πργμ/Πργμ	24/02/2032	20	---	24/02	4.30	1	ΟΕΔ-ΣΤΘ-240232-20X-2,000-1,00	---	---	---	10.0000 22/06/2015	---	---	---
37,473,732	1.00	4.30	Πργμ/Πργμ	24/02/2033	21	---	24/02	4.30	1	ΟΕΔ-ΣΤΘ-240233-21X-2,000-1,00	---	---	---	10.0000 22/06/2015	---	---	---
33,888,293	1.00	4.30	Πργμ/Πργμ	24/02/2034	22	---	24/02	4.30	1	ΟΕΔ-ΣΤΘ-240234-22X-2,000-1,00	---	---	---	10.0000 22/06/2015	---	---	---
35,177,800	1.00	4.30	Πργμ/Πργμ	24/02/2035	23	---	24/02	4.30	1	ΟΕΔ-ΣΤΘ-240235-23X-2,000-1,00	---	---	---	10.0000 22/06/2015	---	---	---
35,547,268	1.00	4.30	Πργμ/Πργμ	24/02/2036	24	---	24/02	4.30	1	ΟΕΔ-ΣΤΘ-240236-24X-2,000-1,00	---	---	---	10.0000 22/06/2015	---	---	---
40,246,306	1.00	4.30	Πργμ/Πργμ	24/02/2037	25	---	24/02	4.30	1	ΟΕΔ-ΣΤΘ-240237-25X-2,000-1,00	---	---	---	10.0000 22/06/2015	---	---	---
37,643,952	1.00	4.30	Πργμ/Πργμ	24/02/2038	26	---	24/02	4.30	1	ΟΕΔ-ΣΤΘ-240238-26X-2,000-1,00	---	---	---	10.0000 22/06/2015	---	---	---
36,977,100	1.00	4.30	Πργμ/Πργμ	24/02/2039	27	---	24/02	4.30	1	ΟΕΔ-ΣΤΘ-240239-27X-2,000-1,00	---	---	---	10.0000 22/06/2015	---	---	---
41,615,000	1.00	4.30	Πργμ/Πργμ	24/02/2040	28	---	24/02	4.30	1	ΟΕΔ-ΣΤΘ-240240-28X-2,000-1,00	---	---	---	10.0000 22/06/2015	---	---	---
42,227,208	1.00	4.30	Πργμ/Πργμ	24/02/2041	29	---	24/02	4.30	1	ΟΕΔ-ΣΤΘ-240241-29X-2,000-1,00	---	---	---	10.0000 22/06/2015	---	---	---
68,288,487	1.00	4.30	Πργμ/Πργμ	24/02/2042	30	---	24/02	4.30	1	ΟΕΔ-ΣΤΘ-240242-30X-2,000-1,00	---	---	---	10.0000 22/06/2015	---	---	---
4,000,000	1,000.00	3.88	Πργμ/Πργμ	12/03/2029	10	---	12/03	3.88	1	ΟΕΔ-ΣΤΘ-120329-10X-3,875-1,0000	---	---	---	---	---	100.0000	A 15/10/2019
4,500,000	1,000.00	0.00	Πργμ/Πργμ	12/02/2026	5	---	12/02	0.00	1	ΟΕΔ-ΣΤΘ-120226-05X-0,000-1,000	---	---	---	---	---	---	---
3,000,000	1,000.00	3.38	Πργμ/Πργμ	15/02/2025	7	---	15/02	3.38	1	ΟΕΔ-ΣΤΘ-150225-07X-3,375-1,000	---	---	---	---	---	---	---
250,250	1,000.00	2.90	Πργμ/Πργμ	20/03/2023	4	---	20/03	2.90	1	ΟΕΔ-ΣΤΘ-200323-04X-2,900-1,000	---	---	---	---	---	---	---
964,000	1,000.00	3.25	Πργμ/Πργμ	20/03/2025	6	---	20/03	3.25	1	ΟΕΔ-ΣΤΘ-200325-06X-3,250-1,000	---	---	---	---	---	---	---
2,100,000	1,000.00	3.55	Πργμ/Πργμ	20/03/2026	7	---	20/03	3.55	1	ΟΕΔ-ΣΤΘ-200326-07X-3,550-1,000	---	---	---	---	---	---	---

Σημειώσεις Ομολόγων Ελλ. Δημοσίου

Ο Όγκος Συναλλαγών υπολογίζεται ως (Τεμάχια) * (Ονομαστική Τιμή). Η Αξία Συναλλαγών υπολογίζεται ως (Τεμάχια) * (Ονομαστική Τιμή) * (Τιμή %) + (Δεδουλευμένοι Τόκοι)

Η Αξία του τρέχοντος τοκομεριδίου για τις εκδόσεις Ονομαστικής Αξίας 0,01 ευρώ, αναφέρεται σε Ονομαστική Αξία 100 ευρώ.

FLR (= Floating Interest Rate) Ομόλογο Μεταβλητού Επιτοκίου.

[1] - Η Ημερομηνία Λήξης της τοκοφόρου περιόδου και η Ημερομηνία Πληρωμής του τοκομεριδίου.

Ομόλογα Ελληνικού Δημοσίου

Πλήθος Εισηγμ. Ομολογιών	Ονομ. αξία	Σημερινό επιτόκιο	Υπολογισμός Δεδουλευμένων	Ημερ/νία Λήξης [1]	Διάρκεια (έτη)	Σημείωση	Ημερομηνία Πληρ.	Αξία τρέχοντος	Μον. Διαπρ.	Ομόλογα Ελληνικού Δημοσίου	Κατωτ Τιμή	Ανωτ Τιμή	Τιμή κλεισ.	Προηγ. Κλείσιμο-ημ/νία	Όγκος	Αξία Συναλλαγών	Τελευταία εντολή Αγορ./ Πώλ. Ημερομηνία
40,000	1,000.00	2.18	FLR	Πργμ/360	16/09/2023	1	---	16/03 - 16/09	---	1	ΟΕΔ-ΚΥΜ-160923-01X-2,178-1,000	---	---	---	---	---	---
5,500,000	1,000.00	1.50		Πργμ/Πργμ	18/06/2030	10	---	18/06	1.50	1	ΟΕΔ-ΣΤΘ-180630-10X-1,500-1,000	---	---	---	---	---	---
5,364,250	1,000.00	3.25		Πργμ/Πργμ	20/03/2050	30	---	20/03	3.25	1	ΟΕΔ-ΣΤΘ-200350-30X-3,250-1,000	---	---	---	---	---	---
3,924,361	1,000.00	2.00		Πργμ/Πργμ	22/04/2027	7	---	22/04	2.00	1	ΟΕΔ-ΣΤΘ-220427-07X-2,000-1,000	---	---	---	---	---	99.9000 A 22/04/2020
2,500,000	1,000.00	1.88		Πργμ/Πργμ	23/07/2026	7	---	23/07	1.88	1	ΟΕΔ-ΣΤΘ-230726-07X-1,875-1,000	---	---	---	---	---	---
3,500,000	1,000.00	1.88		Πργμ/Πργμ	24/01/2052	30	---	24/01	1.88	1	ΟΕΔ-ΣΤΘ-240152-30X-1,875-1,000	---	---	---	---	---	---
3,500,000	1,000.00	1.75		Πργμ/Πργμ	18/06/2032	10	---	18/06	1.75	1	ΟΕΔ-ΣΤΘ-180632-10X-1,750-1,000	---	---	---	---	---	---
1,000,000	1,000.00	2.23	FLR	Πργμ/360	15/12/2027	5	---	- 15/12 - 15/03 -	---	1	ΟΕΔ-ΚΥΜ-151227-05X-1,130-1,000	---	---	---	---	---	---

Σημειώσεις Ομολόγων Ελλ. Δημοσίου

Ο Όγκος Συναλλαγών υπολογίζεται ως (Τεμάχια) * (Ονομαστική Τιμή). Η Αξία Συναλλαγών υπολογίζεται ως (Τεμάχια) * (Ονομαστική Τιμή) * (Τιμή %) + (Δεδουλευμένοι Τόκοι)

Η Αξία του τρέχοντος τοκομεριδίου για τις εκδόσεις Ονομαστικής Αξίας 0,01 ευρώ, αναφέρεται σε Ονομαστική Αξία 100 ευρώ.

FLR (= Floating Interest Rate) Ομόλογο Μεταβλητού Επιτοκίου.

[1] - Η Ημερομηνία Λήξης της τοκοφόρου περιόδου και η Ημερομηνία Πληρωμής του τοκομεριδίου.

Έντοκα Γραμμάτια & Zero Coupon Ομόλογα Ελληνικού Δημοσίου

Ημερ/νία	Διάρκειας 13 εβδομάδων									Διάρκειας 26 εβδομάδων									Διάρκειας 52 εβδομάδων								
	Ημερ/νία Λήξης	Αρχικό Επιτόκιο	Πλήθος Εισηγμένων	Ονομική αξία	Τιμή έκδοσης	Τελευταία Τιμή	Συναλλαγή Ημερομηνία	Όγκος Συναλλαγών	Σημ.	Ημερ/νία Λήξης	Αρχικό Επιτόκιο	Πλήθος Εισηγμένων	Ονομική αξία	Τιμή έκδοσης	Τελευταία Τιμή	Συναλλαγή Ημερομηνία	Όγκος Συναλλαγών	Σημ.	Ημερ/νία Λήξης	Αρχικό Επιτόκιο	Πλήθος Εισηγμένων	Ονομική αξία	Τιμή έκδοσης	Τελευταία Τιμή	Συναλλαγή Ημερομηνία	Όγκος Συναλλαγών	Σημ.
10/12/2021	---	---	---	---	---	---	---	---	---	---	---	---	---	---	---	---	---	---	09/12/2022	-0.40	600,000	1,000.00	1,004.06	---	---	---	---
11/03/2022	---	---	---	---	---	---	---	---	---	---	---	---	---	---	---	---	---	---	10/03/2023	-0.23	1,000,000	1,000.00	1,002.30	---	---	---	---
10/06/2022	---	---	---	---	---	---	---	---	---	---	---	---	---	---	---	---	---	---	09/06/2023	0.83	1,600,000	1,000.00	991.68	---	---	---	---
09/09/2022	---	---	---	---	---	---	---	---	---	---	---	---	---	---	---	---	---	---	08/09/2023	1.97	1,000,000	1,000.00	980.47	---	---	---	---

Ομόλογα σε Κυκλοφορία	Νόμισμα / Ελάχιστη διαπραγ.	Ημερομηνία Πληρ.	Αξία τρέχοντος τοκομεριδίου	Σημείωση	Τοκομερίδιο	Μονάδα διαπίσης	Ημερ/νία Έκδοσης	Διάρκεια (έτη)	Σημερινό επιτόκιο	Υ.Δ.Τ σε ημέρες	Ομόλογα	Τελευταία τιμή προηγ.	Τελευτ. Τιμή	Εκφ. τοις μετρητοίς (€) Αγορ. / Πώλ	μετρητοίς (€) Ημερομηνία	Συναλλαγές σε τμχ	Ελάχιστο ζωής	Μέγιστο ζωής	
Νομικών Προσώπων και Εταιρειών σε Συνάλλαγμα και Ευρο																			
0	GBP / 10	01/12	0.25	---	65	1	01/12/1928	100	2.5	360	Ε.Κ.Τ.Ε.	---	---	---	---	---	---	---	
103,746	GBP / 10	01/12	0.25	---	63	1	01/12/1930	98	2.5	360	Ε.Κ.Τ.Ε. σειρά	2.27	05/02/1996	2.27	Π	05/02/1996	---	2.27	2.27

Σημειώσεις Ομολόγων Ελλ. Δημοσίου

Υ.Δ.Τ: Υπολογισμός Δεδουλευμένων Τόκων.

FLR (= Floating Interest Rate) Ομόλογο Μεταβλητού Επιτοκίου.

Η ελάχιστη διαπραγματεύσιμη Ονομαστική Αξία για όλους τους Άυλους Τίτλους του Δημοσίου είναι τα 100 Ευρώ. (μφρ-0)

Πίνακας Μελών Χρηματιστηρίου Αθηνών και Μελών ΕΤ.ΕΚ.

Επωνυμία	Διεύθυνση	Τηλέφωνο	Φαξ	Αγορά Μετοχών			Αγορά Παραγώγων		Μέλη ΕΤ.ΕΚ.	
				Μέλος Αγοράς	Μέλος εξ Αποστάσεως	Ειδικός Διαπρήτης	Διαπρήτης	Ειδικός Διαπρήτης	Γενικό Εκκαθ'οστικό	Άμεσο Εκκαθ'οστικό
AEONIC SECURITIES C.I.F. P.L.C.	ΛΑΪΟΥ 6, ΓΡ. 301B, ANNA COURT ,	35725337600		a	a					
ARGUS STOCKBROKERS LTD	25 ΛΕΩΦΟΡΟΣ ΔΗΜΟΣΘΕΝΗ ΣΕΒΕΡΗ 25 ,	0035722717000		a	a		a			
ATLANTIC SECURITIES LTD	ΠΡΟΔΡΟΜΟΥ 37 37,	0035722445400		a	a					
ΑΧΟΝ ΧΡΗΜΑΤΙΣΤΗΡΙΑΚΗ Α.Ε.Π.Ε.Υ.	ΣΤΑΔΙΟΥ 48 48, ΑΘΗΝΑ	2103363800		a			a			
ΒΕΤΑ ΧΡΗΜΑΤΙΣΤΗΡΙΑΚΗ Α.Ε.Π.Ε.Υ.	Λ.ΑΛΕΞΑΝΔΡΑΣ 29 29 , ΑΘΗΝΑ	2106478930		a		a	a			a
BNP PARIBAS S.A.	ΛΑΜΨΑΚΟΥ 2 , ΑΘΗΝΑ	2107468525							a	
BOFA SECURITIES EUROPE SA	112 AVENUE KL?BER 75116 ,	+33 153655555		a	a					
CAPITAL ΑΧΕΠΕΥ	ΜΗΤΡΟΠΟΛΕΩΣ 58 58, ΑΘΗΝΑ	2103369700		a			a			
CITIGROUP GLOBAL MARKETS EUROPE AG	REUTERWEG 16 16,	+49 691366-0		a	a					
CITIGROUP GLOBAL MARKETS LIMITED	33 CANADA SQUARE -CANARY WHARF 1,	+44 02079864000		a						
CREDIT SUISSE BANK (EUROPE), S.A.	CALLE AYALA 42, 3A PLANTA-B MADRID ,	+34917916000		a	a					
CREDIT SUISSE SECURITIES (EUROPE) LIMITED	ONE CABOT SQUARE 1 , LONDON	+44 2078888888		a						
DEUTSCHE BANK AG	GREAT WINCHESTER STREET 1 , LONDON	+44 20 754 54209	00441133361437		a					
EUROBANK EQUITIES ΜΟΝΟΠΡΟΣΩΠΗ Α.Ε.Π.Ε.Υ.	ΦΙΛΕΛΛΗΝΩΝ 10 & ΞΕΝΟΦΩΝΤΟΣ 13 , ΑΘΗΝΑ	2103720425		a		a	a			a
EUROCORP Α.Ε.Π.Ε.Υ.	ΠΛ.ΦΙΛΙΚΗΣ ΕΤΑΙΡΕΙΑΣ 14 14, ΑΘΗΝΑ	2107263600		a			a			a
EUROTRUST ΧΡΗΜΑΤΙΣΤΗΡΙΑΚΗ Α.Ε.Π.Ε.Υ.	ΣΕΒΑΣΤΟΥΠΟΛΕΩΣ 113 113, ΑΘΗΝΑ	2103363100		a						
EUROXX ΧΡΗΜΑΤΙΣΤΗΡΙΑΚΗ Α.Ε.Π.Ε.Υ.	ΠΑΛΛΑΙΟΛΟΓΟΥ 7, ΧΑΛΑΝΔΡΙ	+30 2106879400	210-6879401	a		a	a			a
	ΠΑΛΛΑΙΟΛΟΓΟΥ 7, ΧΑΛΑΝΔΡΙ	(210)-6879400	(210)-6879401							
GLOBAL CAPITAL SECURITIES & FINANCIAL SERVICES LTD	Λ.ΑΡΧΙΕΠΙΣΚΟΠΟΥ ΜΑΚΑΡΙΟΥ Γ50 50,	0035722710710		a	a					
HSBC CONTINENTAL EUROPE	Λ.ΜΕΣΣΟΓΕΙΩΝ 109-111 109-111,	2106960000							a	
INDEX ΧΡΗΜΑΤΙΣΤΗΡΙΑΚΗ Α.Ε.Π.Ε.Υ.	ΔΡΑΓΑΤΣΑΝΙΟΥ 6 6, ΑΘΗΝΑ	2103213920		a						
LAIKI FINANCIAL SERVICES LTD	ΛΕΩΦ. ΒΥΡΩΝΟΣ 26, ΛΕΥΚΩΣΙΑ ΚΥΠΡΟΥ	357 22367367	357 22718567		a					
MEGA EQUITY SECURITIES & FINANCIAL SERVICES PUBLIC LTD	ΛΕΩΦ.ΓΡΙΒΑ ΔΙΓΓΕΝΗ 42-44 42-44,	0035722711711		a	a		a			
MERIT ΧΡΗΜΑΤΙΣΤΗΡΙΑΚΗ Α.Ε.Π.Ε.Υ.	ΣΟΦΟΚΛΕΟΥΣ 5 5, ΑΘΗΝΑ	2103671880		a		a	a			a
MERRILL LYNCH INTERNATIONAL	2 KING EDWARD STREET 2 , LONDON	+44 20276281000		a						
NUNTIUS ΧΡΗΜΑΤΙΣΤΗΡΙΑΚΗ Α.Ε.Π.Ε.Υ.	ΔΡΑΓΑΤΣΑΝΙΟΥ 6 6, ΑΘΗΝΑ	2103350599		a						
ONE PLUS CAPITAL LIMITED	75 PRODROMOU AVENUE NICOSIA 1307 ,	35722873760		a	a					
PROCHOICE CHRIMATISTIRIAKI LTD	ΛΕΩΦ.ΣΠΥΡΟΥ ΚΥΠΡΙΑΝΟΥ 57, ΑΚΙΝΗΤΑ Φ 57,	035724661192		a	a					
SHARELINK SECURITIES & FINANCIAL SERVICES LTD	HOUSE-ΘΕΟΤΟΚΗ 6 ΜΕΓΑΡΟ ΕΛΛΗΝΑ 6 ,	+357 22554200		a			a			
SOCIETE GENERALE S.A.	17 COURS VALMY, CEDEX ,	+157290504		a	a		a			
SOLIDUS SECURITIES Α.Ε.Π.Ε.Υ.	ΛΟΥΙΖΗΣ ΡΙΑΝΚΟΥΡ 64 64, ΑΘΗΝΑ	2106900600		a			a			a
THE CYPRUS INVESTMENT & SECURITIES CORPORATION LTD	ΑΓΙΟΥ ΠΡΟΚΟΠΙΟΥ & ΠΟΣΕΙΔΩΝΟΣ 1 154,	0035722121700		a	a					

Πίνακας Μελών Χρηματιστηρίου Αθηνών και Μελών ΕΤ.ΕΚ.

Επωνυμία	Τηλέφωνο	Φαξ	Αγορά Μετοχών			Αγορά Παραγώγων		Μέλη ΕΤ.ΕΚ.	
			Μέλος Αγοράς	Μέλος εξ Αποστάσεως	Ειδικός Διαπρήτης	Διαπρήτης	Ειδικός Διαπρήτης	Γενικό Εκκαθιστικό	Άμεσο Εκκαθιστικό
UBS EUROPE SE			a	a					
OPERNTURM, BOCKENHEIMER LANDSTRASSE 2-4 ,	496921790								
UBS LIMITED				a					
FINSBURY AVENUE 1 , LONDON	+44 2075687135								
Α. ΣΑΡΡΗΣ ΧΡΗΜΑΤΙΣΤΗΡΙΑΚΗ Α.Ε.Π.Ε.Υ			a						
ΔΡΑΓΑΤΣΑΝΙΟΥ 6 6, ΑΘΗΝΑ	2103367700								
ΑΛΦΑ FINANCE ΜΟΝΟΠΡΟΣΩΠΗ ΑΕΠΕΥ			a		a	a	a		
ΜΕΡΛΙΝ 5 5, ΑΘΗΝΑ	2103677400								
ΑΛΦΑ ΤΡΑΠΕΖΑ ΑΝΩΝΥΜΗ ΕΤΑΙΡΙΑ							a		
ΣΤΑΔΙΟΥ 40 , ΑΘΗΝΑ	2103260000								
Γ. Α. ΠΕΡΒΑΝΑΣ ΧΡΗΜΑΤΙΣΤΗΡΙΑΚΗ Α.Ε.Π.Ε.Υ			a						
ΣΟΦΟΚΛΕΟΥΣ 7-9 7-9, ΑΘΗΝΑ	2103727200								
ΕΘΝΙΚΗ ΤΡΑΠΕΖΑ ΤΗΣ ΕΛΛΑΔΟΣ Α.Ε.			a			a		a	
ΑΙΟΛΟΥ 86, ΑΘΗΝΑ	(210)-3341000	(210)-3228187							
ΑΚΑΔΗΜΙΑΣ 68, ΑΘΗΝΑ	(210)-3328817	(210)-3328678							
ΕΘΝΙΚΗ ΧΡΗΜΑΤΙΣΤΗΡΙΑΚΗ ΜΟΝΟΠΡΟΣΩΠΗ ΑΕΠΕΥ			a		a	a	a		
ΛΕΩΦΟΡΟΣ ΑΘΗΝΩΝ 128-132 & ΙΦΙΓΕΝΙΑΣ 66, ΑΘΗΝΑ	2103328784								
ΕΛΛΗΝΙΚΗ ΤΡΑΠΕΖΑ (ΕΠΕΝΔΥΣΕΙΣ) ΛΤΔ				a					
ΛΕΩΦ.ΚΥΡΙΑΚΟΥ ΜΑΤΣΗ 31 - ΤΘ 24747 , ΛΕΥΚΩΣΙΑ ΚΥΠΡΟΥ	+357 22500100	357 22500110							
ΕΛΛΗΝΟΑΜΕΡΙΚΑΝΙΚΗ ΧΡΗΜΑΤΙΣΤΗΡΙΑΚΗ ΑΕΠΕΥ			a		a	a		a	
ΑΝΔΡΕΑ ΠΑΠΑΝΔΡΕΟΥ 27 27, ΜΑΡΟΥΣΙ	2103311100								
Ι. Χ. ΜΑΥΡΙΚΗΣ ΧΡΗΜΑΤΙΣΤΗΡΙΑΚΗ Α.Ε.Π.Ε.Υ			a						
ΣΟΦΟΚΛΕΟΥΣ 5 5, ΑΘΗΝΑ	2103216730								
ΚΑΠΠΑ ΧΡΗΜΑΤΙΣΤΗΡΙΑΚΗ Α.Ε.Π.Ε.Υ.			a			a			
ΒΑΛΛΩΡΙΤΟΥ 15 15, ΑΘΗΝΑ	2103678600								
ΚΑΡΑΜΑΝΩΦ ΧΡΗΜΑΤΙΣΤΗΡΙΑΚΗ Α.Ε.Π.Ε.Υ.			a						
ΠΛ.ΑΓ.ΘΕΟΔΩΡΩΝ 2 2, ΑΘΗΝΑ	2103212947								
ΚΥΚΛΟΣ ΧΡΗΜΑΤΙΣΤΗΡΙΑΚΗ Α.Ε.Π.Ε.Υ.			a			a			
ΠΑΝΕΠΙΣΤΗΜΙΟΥ 39 39, ΑΘΗΝΑ	2103364300								
ΛΕΩΝ ΔΕΠΟΛΑΣ ΧΡΗΜΑΤΙΣΤΗΡΙΑΚΗ Α.Ε.Π.Ε.Υ.			a		a	a			
ΧΡΗΣΤΟΥ ΛΑΔΑ 1 1, ΑΘΗΝΑ	2103213276 -28								
Ν. ΧΡΥΣΟΧΟΙΔΗΣ ΧΡΗΜΑΤΙΣΤΗΡΙΑΚΗ Α.Ε.Π.Ε.Υ			a			a		a	
ΣΟΦΟΚΛΕΟΥΣ 7-9 7-9, ΑΘΗΝΑ	2103213913								
ΠΑΝΤΕΛΑΚΗΣ ΧΡΗΜΑΤΙΣΤΗΡΙΑΚΗ Α.Ε.Π.Ε.Υ			a		a	a	a		
ΕΘΝΙΚΗΣ ΑΝΤΙΣΤΑΣΕΩΣ 57, ΚΤΙΡΙΟ Β 57, ΧΑΛΑΝΔΡΙ	2106965000								
ΠΕΙΡΑΙΩΣ ΜΟΝΟΠΡΟΣΩΠΗ Α.Ε.Π.Ε.Υ.			a		a	a	a	a	
ΣΤΑΔΙΟΥ 10 10, ΑΘΗΝΑ	2103354100								
ΠΗΓΑΣΟΣ ΧΡΗΜΑΤΙΣΤΗΡΙΑΚΗ Α.Ε.Π.Ε.Υ.			a			a			
ΒΑΛΛΩΡΙΤΟΥ 17 & ΑΜΕΡΙΚΗΣ 17 , ΑΘΗΝΑ	2103670700								
ΣΤ. ΕΜ. ΛΑΥΡΕΝΤΑΚΗΣ ΧΡΗΜΑΤΙΣΤΗΡΙΑΚΗ Α.Ε.Π.Ε.Υ.			a			a			
ΣΟΦΟΚΛΕΟΥΣ 7-9 7-9, ΑΘΗΝΑ	2103213336								
ΤΡΑΠΕΖΑ EUROBANK ΑΕ								a	
ΟΘΩΝΟΣ 8 , ΑΘΗΝΑ	2103337000								
ΤΡΑΠΕΖΑ ΟΡΤΙΜΑ BANK Α.Ε.			a		a	a	a	a	
ΑΙΓΙΑΛΕΙΑΣ 32 & ΠΑΡΑΔΕΙΣΟΥ 32 , ΜΑΡΟΥΣΙ	2108173663								
ΤΡΑΠΕΖΑ ΠΕΙΡΑΙΩΣ ΑΝΩΝΥΜΟΣ ΕΤΑΙΡΕΙΑ			a			a		a	
ΑΜΕΡΙΚΗΣ 4 , ΑΘΗΝΑ	2103335000								

Πίνακας Μετοχών Υπό Ειδική Διαπραγμάτευση

Χρεόγραφο	Κατηγορία Διαπραγμάτευσης
Ειδικός Διαπραγματευτής	Έναρξη Ειδικής Διαπραγμάτευσης
MLS ΠΛΗΡΟΦΟΡΙΚΗ (ΚΟ)	Κατάσταση σε Αναστολή
ΠΕΙΡΑΙΩΣ ΜΟΝΟΠΡΟΣΩΠΗ Α.Ε.Π.Ε.Υ.	01/08/2019
ALPHA ETF FTSE Athex Large Cap	Διαπραγματεύσιμα Αμοιβαία Κεφάλαια (Δ.Α.Κ.)
ΑΛΦΑ FINANCE ΜΟΝΟΠΡΟΣΩΠΗ ΑΕΠΕΥ	02/01/1900
ΕΘΝΙΚΗ ΧΡΗΜΑΤΙΣΤΗΡΙΑΚΗ ΜΟΝΟΠΡΟΣΩΠΗ ΑΕΠΕΥ	02/01/1900
ALPHA TRUST (ΚΟ)	Κύρια Αγορά
ΛΕΩΝ ΔΕΠΟΛΑΣ ΧΡΗΜΑΤΙΣΤΗΡΙΑΚΗ Α.Ε.Π.Ε.Υ.	04/01/2021
ALPHA ΥΠΗΡΕΣΙΩΝ ΣΥΜΜ (ΚΟ)	Κύρια Αγορά
EUROBANK EQUITIES ΜΟΝΟΠΡΟΣΩΠΗ Α.Ε.Π.Ε.Υ.	22/10/2006
MERIT ΧΡΗΜΑΤΙΣΤΗΡΙΑΚΗ Α.Ε.Π.Ε.Υ.	03/09/2012
ΑΛΦΑ FINANCE ΜΟΝΟΠΡΟΣΩΠΗ ΑΕΠΕΥ	29/02/2016
ΕΘΝΙΚΗ ΧΡΗΜΑΤΙΣΤΗΡΙΑΚΗ ΜΟΝΟΠΡΟΣΩΠΗ ΑΕΠΕΥ	02/01/1900
ΕΛΛΗΝΟΑΜΕΡΙΚΑΝΙΚΗ ΧΡΗΜΑΤΙΣΤΗΡΙΑΚΗ ΑΕΠΕΥ	25/07/2014
ΛΕΩΝ ΔΕΠΟΛΑΣ ΧΡΗΜΑΤΙΣΤΗΡΙΑΚΗ Α.Ε.Π.Ε.Υ.	04/01/2016
ΠΕΙΡΑΙΩΣ ΜΟΝΟΠΡΟΣΩΠΗ Α.Ε.Π.Ε.Υ.	28/05/2009
ΑΤΤΙΚΑ BANK Α.Τ.Ε. (ΚΟ)	Κύρια Αγορά
EUROXX ΧΡΗΜΑΤΙΣΤΗΡΙΑΚΗ Α.Ε.Π.Ε.Υ.	22/01/2016
ΑΥΤΟHELLAS (ΚΟ)	Κύρια Αγορά
EUROXX ΧΡΗΜΑΤΙΣΤΗΡΙΑΚΗ Α.Ε.Π.Ε.Υ.	02/07/2018
ΑΛΦΑ FINANCE ΜΟΝΟΠΡΟΣΩΠΗ ΑΕΠΕΥ	01/07/2019
AVE (ΚΟ)	Κύρια Αγορά
EUROXX ΧΡΗΜΑΤΙΣΤΗΡΙΑΚΗ Α.Ε.Π.Ε.Υ.	05/06/2020
BRIQ PROPERTIES (ΚΟ)	Κύρια Αγορά
EUROBANK EQUITIES ΜΟΝΟΠΡΟΣΩΠΗ Α.Ε.Π.Ε.Υ.	09/09/2019
ΛΕΩΝ ΔΕΠΟΛΑΣ ΧΡΗΜΑΤΙΣΤΗΡΙΑΚΗ Α.Ε.Π.Ε.Υ.	22/02/2021
CENERGY HOLDINGS (ΚΑ)	Κύρια Αγορά
EUROBANK EQUITIES ΜΟΝΟΠΡΟΣΩΠΗ Α.Ε.Π.Ε.Υ.	02/01/2016
ΑΛΦΑ FINANCE ΜΟΝΟΠΡΟΣΩΠΗ ΑΕΠΕΥ	02/01/2016
ΤΡΑΠΕΖΑ ΟΡΤΙΜΑ BANK Α.Ε.	14/03/2022
CNL CAPITAL (ΚΟ)	Κύρια Αγορά
MERIT ΧΡΗΜΑΤΙΣΤΗΡΙΑΚΗ Α.Ε.Π.Ε.Υ.	01/10/2018
COCA-COLA HBC AG (ΚΟ)	Κύρια Αγορά
ΒΕΤΑ ΧΡΗΜΑΤΙΣΤΗΡΙΑΚΗ Α.Ε.Π.Ε.Υ.	08/03/2021
ΕΘΝΙΚΗ ΧΡΗΜΑΤΙΣΤΗΡΙΑΚΗ ΜΟΝΟΠΡΟΣΩΠΗ ΑΕΠΕΥ	02/01/1900
ΠΕΙΡΑΙΩΣ ΜΟΝΟΠΡΟΣΩΠΗ Α.Ε.Π.Ε.Υ.	04/05/2015
DIMAND (ΚΟ)	Κύρια Αγορά
EUROBANK EQUITIES ΜΟΝΟΠΡΟΣΩΠΗ Α.Ε.Π.Ε.Υ.	08/08/2022
ΑΛΦΑ FINANCE ΜΟΝΟΠΡΟΣΩΠΗ ΑΕΠΕΥ	08/08/2022
EUROBANK HOLDINGS (ΚΟ)	Κύρια Αγορά
EUROBANK EQUITIES ΜΟΝΟΠΡΟΣΩΠΗ Α.Ε.Π.Ε.Υ.	01/06/2012
MERIT ΧΡΗΜΑΤΙΣΤΗΡΙΑΚΗ Α.Ε.Π.Ε.Υ.	06/11/2017
ΑΛΦΑ FINANCE ΜΟΝΟΠΡΟΣΩΠΗ ΑΕΠΕΥ	09/01/2006
ΕΘΝΙΚΗ ΧΡΗΜΑΤΙΣΤΗΡΙΑΚΗ ΜΟΝΟΠΡΟΣΩΠΗ ΑΕΠΕΥ	02/01/1900
ΕΛΛΗΝΟΑΜΕΡΙΚΑΝΙΚΗ ΧΡΗΜΑΤΙΣΤΗΡΙΑΚΗ ΑΕΠΕΥ	25/07/2014
ΛΕΩΝ ΔΕΠΟΛΑΣ ΧΡΗΜΑΤΙΣΤΗΡΙΑΚΗ Α.Ε.Π.Ε.Υ.	30/11/2018
ΠΕΙΡΑΙΩΣ ΜΟΝΟΠΡΟΣΩΠΗ Α.Ε.Π.Ε.Υ.	28/09/2009
FOURLIS ΣΥΜΜΕΤΟΧΩΝ (ΚΟ)	Κύρια Αγορά
EUROBANK EQUITIES ΜΟΝΟΠΡΟΣΩΠΗ Α.Ε.Π.Ε.Υ.	01/12/2016
ΠΕΙΡΑΙΩΣ ΜΟΝΟΠΡΟΣΩΠΗ Α.Ε.Π.Ε.Υ.	06/03/2017
HELLENIQ ENERGY (ΚΟ)	Κύρια Αγορά
ΕΛΛΗΝΟΑΜΕΡΙΚΑΝΙΚΗ ΧΡΗΜΑΤΙΣΤΗΡΙΑΚΗ ΑΕΠΕΥ	14/09/2015
ΠΕΙΡΑΙΩΣ ΜΟΝΟΠΡΟΣΩΠΗ Α.Ε.Π.Ε.Υ.	20/03/2017
IDEAL HOLDINGS (ΚΟ)	Κύρια Αγορά
EUROBANK EQUITIES ΜΟΝΟΠΡΟΣΩΠΗ Α.Ε.Π.Ε.Υ.	07/06/2021
ΠΕΙΡΑΙΩΣ ΜΟΝΟΠΡΟΣΩΠΗ Α.Ε.Π.Ε.Υ.	07/06/2021
INFORM Π. ΛΥΚΟΣ (ΚΟ)	Κύρια Αγορά
ΒΕΤΑ ΧΡΗΜΑΤΙΣΤΗΡΙΑΚΗ Α.Ε.Π.Ε.Υ.	31/01/2022
INTERCONTINENTAL (ΚΟ)	Κύρια Αγορά
ΛΕΩΝ ΔΕΠΟΛΑΣ ΧΡΗΜΑΤΙΣΤΗΡΙΑΚΗ Α.Ε.Π.Ε.Υ.	03/06/2019
INTRAKAT (ΚΟ)	Κύρια Αγορά
ΒΕΤΑ ΧΡΗΜΑΤΙΣΤΗΡΙΑΚΗ Α.Ε.Π.Ε.Υ.	04/10/2021
ΠΑΝΤΕΛΑΚΗΣ ΧΡΗΜΑΤΙΣΤΗΡΙΑΚΗ Α.Ε.Π.Ε.Υ.	10/10/2022
JUMBO (ΚΟ)	Κύρια Αγορά
ΒΕΤΑ ΧΡΗΜΑΤΙΣΤΗΡΙΑΚΗ Α.Ε.Π.Ε.Υ.	01/02/2021
EUROBANK EQUITIES ΜΟΝΟΠΡΟΣΩΠΗ Α.Ε.Π.Ε.Υ.	25/05/2020
MERIT ΧΡΗΜΑΤΙΣΤΗΡΙΑΚΗ Α.Ε.Π.Ε.Υ.	06/11/2017
ΠΕΙΡΑΙΩΣ ΜΟΝΟΠΡΟΣΩΠΗ Α.Ε.Π.Ε.Υ.	06/03/2017

Πίνακας Μετοχών Υπό Ειδική Διαπραγμάτευση

Χρεόγραφο	Κατηγορία Διαπραγμάτευσης
Ειδικός Διαπραγματευτής	Έναρξη Ειδικής Διαπραγμάτευσης
LAMDA DEVELOPMENT (ΚΟ)	Κύρια Αγορά
EUROBANK EQUITIES ΜΟΝΟΠΡΟΣΩΠΗ Α.Ε.Π.Ε.Υ.	08/12/2014
ΠΑΝΤΕΛΑΚΗΣ ΧΡΗΜΑΤΙΣΤΗΡΙΑΚΗ Α.Ε.Π.Ε.Υ.	06/11/2017
ΠΕΙΡΑΙΩΣ ΜΟΝΟΠΡΟΣΩΠΗ Α.Ε.Π.Ε.Υ.	29/06/2017
MARFIN INVESTMENT GROUP (ΚΟ)	Κύρια Αγορά
EUROBANK EQUITIES ΜΟΝΟΠΡΟΣΩΠΗ Α.Ε.Π.Ε.Υ.	23/03/2015
ΠΕΙΡΑΙΩΣ ΜΟΝΟΠΡΟΣΩΠΗ Α.Ε.Π.Ε.Υ.	02/02/2009
PREMIA (ΚΟ)	Κύρια Αγορά
ΒΕΤΑ ΧΡΗΜΑΤΙΣΤΗΡΙΑΚΗ Α.Ε.Π.Ε.Υ.	01/06/2021
ΠΑΝΤΕΛΑΚΗΣ ΧΡΗΜΑΤΙΣΤΗΡΙΑΚΗ Α.Ε.Π.Ε.Υ.	23/12/2021
PROFILE (ΚΟ)	Κύρια Αγορά
ΠΑΝΤΕΛΑΚΗΣ ΧΡΗΜΑΤΙΣΤΗΡΙΑΚΗ Α.Ε.Π.Ε.Υ.	01/07/2019
QUEST ΣΥΜΜΕΤΟΧΩΝ (ΚΟ)	Κύρια Αγορά
ΒΕΤΑ ΧΡΗΜΑΤΙΣΤΗΡΙΑΚΗ Α.Ε.Π.Ε.Υ.	26/03/2018
EUROBANK EQUITIES ΜΟΝΟΠΡΟΣΩΠΗ Α.Ε.Π.Ε.Υ.	28/01/2019
TITAN CEMENT (ΚΑ)	Κύρια Αγορά
ΒΕΤΑ ΧΡΗΜΑΤΙΣΤΗΡΙΑΚΗ Α.Ε.Π.Ε.Υ.	01/02/2021
EUROBANK EQUITIES ΜΟΝΟΠΡΟΣΩΠΗ Α.Ε.Π.Ε.Υ.	06/11/2019
ΠΕΙΡΑΙΩΣ ΜΟΝΟΠΡΟΣΩΠΗ Α.Ε.Π.Ε.Υ.	18/01/2021
UNIBIOS (ΚΟ)	Κύρια Αγορά
ΛΕΩΝ ΔΕΠΟΛΑΣ ΧΡΗΜΑΤΙΣΤΗΡΙΑΚΗ Α.Ε.Π.Ε.Υ.	01/02/2021
VISIONALCO SA/ΝΥ (ΚΑ)	Κύρια Αγορά
EUROBANK EQUITIES ΜΟΝΟΠΡΟΣΩΠΗ Α.Ε.Π.Ε.Υ.	04/03/2014
MERIT ΧΡΗΜΑΤΙΣΤΗΡΙΑΚΗ Α.Ε.Π.Ε.Υ.	17/03/2014
ΑΛΦΑ FINANCE ΜΟΝΟΠΡΟΣΩΠΗ ΑΕΠΕΥ	11/03/2008
ΑΒΑΞ Α.Ε. (ΚΟ)	Κύρια Αγορά
EUROBANK EQUITIES ΜΟΝΟΠΡΟΣΩΠΗ Α.Ε.Π.Ε.Υ.	14/12/2015
ΠΕΙΡΑΙΩΣ ΜΟΝΟΠΡΟΣΩΠΗ Α.Ε.Π.Ε.Υ.	01/02/2021
ΑΔΜΗΕ ΣΥΜΜΕΤΟΧΩΝ Α.Ε. (ΚΟ)	Κύρια Αγορά
EUROBANK EQUITIES ΜΟΝΟΠΡΟΣΩΠΗ Α.Ε.Π.Ε.Υ.	24/05/2021
ΕΛΛΗΝΟΑΜΕΡΙΚΑΝΙΚΗ ΧΡΗΜΑΤΙΣΤΗΡΙΑΚΗ ΑΕΠΕΥ	09/03/2020
ΠΕΙΡΑΙΩΣ ΜΟΝΟΠΡΟΣΩΠΗ Α.Ε.Π.Ε.Υ.	29/06/2017
ΑΕΡΟΠΟΡΙΑ ΑΙΓΑΙΟΥ (ΚΟ)	Κύρια Αγορά
EUROBANK EQUITIES ΜΟΝΟΠΡΟΣΩΠΗ Α.Ε.Π.Ε.Υ.	22/09/2020
ΑΝΔΡΟΜΕΔΑ ΑΕΕΧ (ΚΟ)	Κύρια Αγορά
ΒΕΤΑ ΧΡΗΜΑΤΙΣΤΗΡΙΑΚΗ Α.Ε.Π.Ε.Υ.	15/02/2021
ΓΕΚ ΤΕΡΝΑ (ΚΟ)	Κύρια Αγορά
ΒΕΤΑ ΧΡΗΜΑΤΙΣΤΗΡΙΑΚΗ Α.Ε.Π.Ε.Υ.	08/03/2021
EUROBANK EQUITIES ΜΟΝΟΠΡΟΣΩΠΗ Α.Ε.Π.Ε.Υ.	24/05/2021
ΠΕΙΡΑΙΩΣ ΜΟΝΟΠΡΟΣΩΠΗ Α.Ε.Π.Ε.Υ.	29/08/2019
ΔΕΗ (ΚΟ)	Κύρια Αγορά
ΒΕΤΑ ΧΡΗΜΑΤΙΣΤΗΡΙΑΚΗ Α.Ε.Π.Ε.Υ.	01/02/2021
EUROBANK EQUITIES ΜΟΝΟΠΡΟΣΩΠΗ Α.Ε.Π.Ε.Υ.	22/10/2006
MERIT ΧΡΗΜΑΤΙΣΤΗΡΙΑΚΗ Α.Ε.Π.Ε.Υ.	06/11/2017
ΑΛΦΑ FINANCE ΜΟΝΟΠΡΟΣΩΠΗ ΑΕΠΕΥ	09/01/2006
ΕΘΝΙΚΗ ΧΡΗΜΑΤΙΣΤΗΡΙΑΚΗ ΜΟΝΟΠΡΟΣΩΠΗ ΑΕΠΕΥ	02/01/1900
ΕΛΛΗΝΟΑΜΕΡΙΚΑΝΙΚΗ ΧΡΗΜΑΤΙΣΤΗΡΙΑΚΗ ΑΕΠΕΥ	01/09/2014
ΠΕΙΡΑΙΩΣ ΜΟΝΟΠΡΟΣΩΠΗ Α.Ε.Π.Ε.Υ.	28/09/2009
ΕΘΝΙΚΗ ΤΡΑΠΕΖΑ (ΚΟ)	Κύρια Αγορά
EUROBANK EQUITIES ΜΟΝΟΠΡΟΣΩΠΗ Α.Ε.Π.Ε.Υ.	22/10/2006
MERIT ΧΡΗΜΑΤΙΣΤΗΡΙΑΚΗ Α.Ε.Π.Ε.Υ.	03/09/2012
ΑΛΦΑ FINANCE ΜΟΝΟΠΡΟΣΩΠΗ ΑΕΠΕΥ	09/01/2006
ΕΘΝΙΚΗ ΧΡΗΜΑΤΙΣΤΗΡΙΑΚΗ ΜΟΝΟΠΡΟΣΩΠΗ ΑΕΠΕΥ	02/01/1900
ΕΛΛΗΝΟΑΜΕΡΙΚΑΝΙΚΗ ΧΡΗΜΑΤΙΣΤΗΡΙΑΚΗ ΑΕΠΕΥ	25/07/2014
ΛΕΩΝ ΔΕΠΟΛΑΣ ΧΡΗΜΑΤΙΣΤΗΡΙΑΚΗ Α.Ε.Π.Ε.Υ.	20/05/2015
ΠΕΙΡΑΙΩΣ ΜΟΝΟΠΡΟΣΩΠΗ Α.Ε.Π.Ε.Υ.	08/09/2008
ΕΚΤΕΡ (ΚΟ)	Κύρια Αγορά
ΒΕΤΑ ΧΡΗΜΑΤΙΣΤΗΡΙΑΚΗ Α.Ε.Π.Ε.Υ.	26/09/2022
EUROBANK EQUITIES ΜΟΝΟΠΡΟΣΩΠΗ Α.Ε.Π.Ε.Υ.	16/10/2017
ΛΕΩΝ ΔΕΠΟΛΑΣ ΧΡΗΜΑΤΙΣΤΗΡΙΑΚΗ Α.Ε.Π.Ε.Υ.	21/05/2018
ΕΛΑΣΤΡΟΝ (ΚΟ)	Κύρια Αγορά
ΛΕΩΝ ΔΕΠΟΛΑΣ ΧΡΗΜΑΤΙΣΤΗΡΙΑΚΗ Α.Ε.Π.Ε.Υ.	20/02/2017
ΕΛΒΑΛΧΑΛΚΟΡ (ΚΟ)	Κύρια Αγορά
EUROBANK EQUITIES ΜΟΝΟΠΡΟΣΩΠΗ Α.Ε.Π.Ε.Υ.	07/05/2018
ΑΛΦΑ FINANCE ΜΟΝΟΠΡΟΣΩΠΗ ΑΕΠΕΥ	07/05/2018

Πίνακας Μετοχών Υπό Ειδική Διαπραγμάτευση

Χρεόγραφο	Κατηγορία Διαπραγμάτευσης
Ειδικός Διαπραγματευτής	Έναρξη Ειδικής Διαπραγμάτευσης
ΕΛΛΑΚΤΩΡ (ΚΟ)	Κύρια Αγορά
EUROBANK EQUITIES ΜΟΝΟΠΡΟΣΩΠΗ Α.Ε.Π.Ε.Υ.	01/06/2012
EUROXX ΧΡΗΜΑΤΙΣΤΗΡΙΑΚΗ Α.Ε.Π.Ε.Υ.	24/09/2018
ΑΛΦΑ FINANCE ΜΟΝΟΠΡΟΣΩΠΗ ΑΕΠΕΥ	18/03/2019
ΕΘΝΙΚΗ ΧΡΗΜΑΤΙΣΤΗΡΙΑΚΗ ΜΟΝΟΠΡΟΣΩΠΗ ΑΕΠΕΥ	02/01/1900
ΠΕΙΡΑΙΩΣ ΜΟΝΟΠΡΟΣΩΠΗ Α.Ε.Π.Ε.Υ.	22/10/2018
ΕΛΛΗΝ ΧΡΗΜΑΤΙΣΤΗΡΙΑ Χ.Α. (ΚΟ)	Κύρια Αγορά
ΕΘΝΙΚΗ ΧΡΗΜΑΤΙΣΤΗΡΙΑΚΗ ΜΟΝΟΠΡΟΣΩΠΗ ΑΕΠΕΥ	02/01/1900
ΕΛΛΗΝΟΑΜΕΡΙΚΑΝΙΚΗ ΧΡΗΜΑΤΙΣΤΗΡΙΑΚΗ ΑΕΠΕΥ	01/09/2014
ΠΕΙΡΑΙΩΣ ΜΟΝΟΠΡΟΣΩΠΗ Α.Ε.Π.Ε.Υ.	04/05/2015
ΕΛΤΟΝ (ΚΟ)	Κύρια Αγορά
ΒΕΤΑ ΧΡΗΜΑΤΙΣΤΗΡΙΑΚΗ Α.Ε.Π.Ε.Υ.	03/09/2012
ΛΕΩΝ ΔΕΠΟΛΑΣ ΧΡΗΜΑΤΙΣΤΗΡΙΑΚΗ Α.Ε.Π.Ε.Υ.	01/04/2019
ΕΝΤΕΡΣΟΦΤ (ΚΟ)	Κύρια Αγορά
EUROBANK EQUITIES ΜΟΝΟΠΡΟΣΩΠΗ Α.Ε.Π.Ε.Υ.	22/06/2020
ΕΥΔΑΠ (ΚΟ)	Κύρια Αγορά
EUROBANK EQUITIES ΜΟΝΟΠΡΟΣΩΠΗ Α.Ε.Π.Ε.Υ.	10/06/2019
ΑΛΦΑ FINANCE ΜΟΝΟΠΡΟΣΩΠΗ ΑΕΠΕΥ	27/01/2020
ΙΚΤΙΝΟΣ ΕΛΛΑΣ (ΚΟ)	Κύρια Αγορά
EUROBANK EQUITIES ΜΟΝΟΠΡΟΣΩΠΗ Α.Ε.Π.Ε.Υ.	25/02/2019
ΑΛΦΑ FINANCE ΜΟΝΟΠΡΟΣΩΠΗ ΑΕΠΕΥ	01/04/2019
ΕΘΝΙΚΗ ΧΡΗΜΑΤΙΣΤΗΡΙΑΚΗ ΜΟΝΟΠΡΟΣΩΠΗ ΑΕΠΕΥ	02/01/1900
ΙΝΤΕΡΓΟΥΝΤ-ΞΥΛΕΜΠΟΡΙΑ (ΚΟ)	Κύρια Αγορά
EUROBANK EQUITIES ΜΟΝΟΠΡΟΣΩΠΗ Α.Ε.Π.Ε.Υ.	05/07/2021
ΠΑΝΤΕΛΑΚΗΣ ΧΡΗΜΑΤΙΣΤΗΡΙΑΚΗ Α.Ε.Π.Ε.Υ.	01/07/2021
ΙΝΤΕΡΛΑΪΦ (ΚΟ)	Κύρια Αγορά
ΒΕΤΑ ΧΡΗΜΑΤΙΣΤΗΡΙΑΚΗ Α.Ε.Π.Ε.Υ.	24/10/2022
ΚΛΟΥΚΙΝΑΣ - ΛΑΠΠΑΣ (ΚΟ)	Κύρια Αγορά
ΒΕΤΑ ΧΡΗΜΑΤΙΣΤΗΡΙΑΚΗ Α.Ε.Π.Ε.Υ.	22/09/2014
ΚΡΙ - ΚΡΙ (ΚΟ)	Κύρια Αγορά
EUROBANK EQUITIES ΜΟΝΟΠΡΟΣΩΠΗ Α.Ε.Π.Ε.Υ.	07/05/2018
ΛΕΩΝ ΔΕΠΟΛΑΣ ΧΡΗΜΑΤΙΣΤΗΡΙΑΚΗ Α.Ε.Π.Ε.Υ.	16/01/2017
ΛΑΜΨΑ (ΚΟ)	Κύρια Αγορά
ΛΕΩΝ ΔΕΠΟΛΑΣ ΧΡΗΜΑΤΙΣΤΗΡΙΑΚΗ Α.Ε.Π.Ε.Υ.	16/01/2017
ΜΟΤΟΡ ΟΪΛ (ΚΟ)	Κύρια Αγορά
ΒΕΤΑ ΧΡΗΜΑΤΙΣΤΗΡΙΑΚΗ Α.Ε.Π.Ε.Υ.	08/03/2021
EUROBANK EQUITIES ΜΟΝΟΠΡΟΣΩΠΗ Α.Ε.Π.Ε.Υ.	22/10/2006
MERIT ΧΡΗΜΑΤΙΣΤΗΡΙΑΚΗ Α.Ε.Π.Ε.Υ.	25/02/2019
ΕΘΝΙΚΗ ΧΡΗΜΑΤΙΣΤΗΡΙΑΚΗ ΜΟΝΟΠΡΟΣΩΠΗ ΑΕΠΕΥ	02/01/1900
ΛΕΩΝ ΔΕΠΟΛΑΣ ΧΡΗΜΑΤΙΣΤΗΡΙΑΚΗ Α.Ε.Π.Ε.Υ.	01/04/2019
ΠΕΙΡΑΙΩΣ ΜΟΝΟΠΡΟΣΩΠΗ Α.Ε.Π.Ε.Υ.	04/05/2015
ΜΠΛΕ ΚΕΔΡΟΣ (ΚΟ)	Κύρια Αγορά
MERIT ΧΡΗΜΑΤΙΣΤΗΡΙΑΚΗ Α.Ε.Π.Ε.Υ.	30/09/2022
ΜΥΤΙΛΗΝΑΙΟΣ (ΚΟ)	Κύρια Αγορά
ΒΕΤΑ ΧΡΗΜΑΤΙΣΤΗΡΙΑΚΗ Α.Ε.Π.Ε.Υ.	11/04/2022
EUROBANK EQUITIES ΜΟΝΟΠΡΟΣΩΠΗ Α.Ε.Π.Ε.Υ.	20/09/2017
MERIT ΧΡΗΜΑΤΙΣΤΗΡΙΑΚΗ Α.Ε.Π.Ε.Υ.	25/02/2019
ΑΛΦΑ FINANCE ΜΟΝΟΠΡΟΣΩΠΗ ΑΕΠΕΥ	15/04/2019
ΕΘΝΙΚΗ ΧΡΗΜΑΤΙΣΤΗΡΙΑΚΗ ΜΟΝΟΠΡΟΣΩΠΗ ΑΕΠΕΥ	02/01/1900
ΠΕΙΡΑΙΩΣ ΜΟΝΟΠΡΟΣΩΠΗ Α.Ε.Π.Ε.Υ.	04/05/2015
ΟΛΠ (ΚΟ)	Κύρια Αγορά
EUROBANK EQUITIES ΜΟΝΟΠΡΟΣΩΠΗ Α.Ε.Π.Ε.Υ.	06/02/2019
ΟΠΑΠ (ΚΟ)	Κύρια Αγορά
ΒΕΤΑ ΧΡΗΜΑΤΙΣΤΗΡΙΑΚΗ Α.Ε.Π.Ε.Υ.	11/04/2022
EUROBANK EQUITIES ΜΟΝΟΠΡΟΣΩΠΗ Α.Ε.Π.Ε.Υ.	22/10/2006
MERIT ΧΡΗΜΑΤΙΣΤΗΡΙΑΚΗ Α.Ε.Π.Ε.Υ.	20/03/2017
ΑΛΦΑ FINANCE ΜΟΝΟΠΡΟΣΩΠΗ ΑΕΠΕΥ	09/01/2006
ΕΘΝΙΚΗ ΧΡΗΜΑΤΙΣΤΗΡΙΑΚΗ ΜΟΝΟΠΡΟΣΩΠΗ ΑΕΠΕΥ	02/01/1900
ΕΛΛΗΝΟΑΜΕΡΙΚΑΝΙΚΗ ΧΡΗΜΑΤΙΣΤΗΡΙΑΚΗ ΑΕΠΕΥ	25/07/2014
ΠΕΙΡΑΙΩΣ ΜΟΝΟΠΡΟΣΩΠΗ Α.Ε.Π.Ε.Υ.	04/05/2015
ΟΤΕ (ΚΟ)	Κύρια Αγορά
ΒΕΤΑ ΧΡΗΜΑΤΙΣΤΗΡΙΑΚΗ Α.Ε.Π.Ε.Υ.	11/04/2022
EUROBANK EQUITIES ΜΟΝΟΠΡΟΣΩΠΗ Α.Ε.Π.Ε.Υ.	22/10/2006
MERIT ΧΡΗΜΑΤΙΣΤΗΡΙΑΚΗ Α.Ε.Π.Ε.Υ.	20/03/2017
ΑΛΦΑ FINANCE ΜΟΝΟΠΡΟΣΩΠΗ ΑΕΠΕΥ	09/01/2006
ΕΘΝΙΚΗ ΧΡΗΜΑΤΙΣΤΗΡΙΑΚΗ ΜΟΝΟΠΡΟΣΩΠΗ ΑΕΠΕΥ	02/01/1900
ΕΛΛΗΝΟΑΜΕΡΙΚΑΝΙΚΗ ΧΡΗΜΑΤΙΣΤΗΡΙΑΚΗ ΑΕΠΕΥ	25/07/2014
ΛΕΩΝ ΔΕΠΟΛΑΣ ΧΡΗΜΑΤΙΣΤΗΡΙΑΚΗ Α.Ε.Π.Ε.Υ.	20/04/2015
ΠΕΙΡΑΙΩΣ ΜΟΝΟΠΡΟΣΩΠΗ Α.Ε.Π.Ε.Υ.	08/09/2008

Πίνακας Μετοχών Υπό Ειδική Διαπραγμάτευση

Χρεόγραφα	Κατηγορία Διαπραγμάτευσης
Ειδικός Διαπραγματευτής	Έναρξη Ειδικής Διαπραγμάτευσης
ΠΑΠΟΥΤΣΑΝΗΣ (ΚΟ)	Κύρια Αγορά
ΒΕΤΑ ΧΡΗΜΑΤΙΣΤΗΡΙΑΚΗ Α.Ε.Π.Ε.Υ.	25/11/2013
EUROBANK EQUITIES ΜΟΝΟΠΡΟΣΩΠΗ Α.Ε.Π.Ε.Υ.	06/12/2021
ΠΕΙΡΑΙΩΣ FINANCIAL HOLD (ΚΟ)	Κύρια Αγορά
EUROBANK EQUITIES ΜΟΝΟΠΡΟΣΩΠΗ Α.Ε.Π.Ε.Υ.	22/10/2006
EUROXX ΧΡΗΜΑΤΙΣΤΗΡΙΑΚΗ Α.Ε.Π.Ε.Υ.	15/02/2016
MERIT ΧΡΗΜΑΤΙΣΤΗΡΙΑΚΗ Α.Ε.Π.Ε.Υ.	16/09/2013
ΑΛΦΑ FINANCE ΜΟΝΟΠΡΟΣΩΠΗ ΑΕΠΕΥ	15/04/2019
ΕΘΝΙΚΗ ΧΡΗΜΑΤΙΣΤΗΡΙΑΚΗ ΜΟΝΟΠΡΟΣΩΠΗ ΑΕΠΕΥ	02/01/1900
ΕΛΛΗΝΟΑΜΕΡΙΚΑΝΙΚΗ ΧΡΗΜΑΤΙΣΤΗΡΙΑΚΗ ΑΕΠΕΥ	25/07/2014
ΛΕΩΝ ΔΕΠΟΛΑΣ ΧΡΗΜΑΤΙΣΤΗΡΙΑΚΗ Α.Ε.Π.Ε.Υ.	30/11/2018
ΠΕΙΡΑΙΩΣ ΜΟΝΟΠΡΟΣΩΠΗ Α.Ε.Π.Ε.Υ.	16/02/2009
ΠΕΤΡΟΠΟΥΛΟΣ ΠΕΤΡΟΣ (ΚΟ)	Κύρια Αγορά
EUROBANK EQUITIES ΜΟΝΟΠΡΟΣΩΠΗ Α.Ε.Π.Ε.Υ.	01/04/2019
ΠΑΝΤΕΛΑΚΗΣ ΧΡΗΜΑΤΙΣΤΗΡΙΑΚΗ Α.Ε.Π.Ε.Υ.	16/03/2020
ΠΛΑΙΣΙΟ COMPUTERS (ΚΟ)	Κύρια Αγορά
EUROBANK EQUITIES ΜΟΝΟΠΡΟΣΩΠΗ Α.Ε.Π.Ε.Υ.	02/03/2015
ΠΛΑΣΤΙΚΑ ΘΡΑΚΗΣ (ΚΟ)	Κύρια Αγορά
EUROBANK EQUITIES ΜΟΝΟΠΡΟΣΩΠΗ Α.Ε.Π.Ε.Υ.	26/03/2018
ΑΛΦΑ FINANCE ΜΟΝΟΠΡΟΣΩΠΗ ΑΕΠΕΥ	26/03/2018
ΣΑΡΑΝΤΗΣ ΓΡ. (ΚΟ)	Κύρια Αγορά
ΒΕΤΑ ΧΡΗΜΑΤΙΣΤΗΡΙΑΚΗ Α.Ε.Π.Ε.Υ.	14/05/2012
EUROBANK EQUITIES ΜΟΝΟΠΡΟΣΩΠΗ Α.Ε.Π.Ε.Υ.	24/10/2016
ΣΙΔΑΜΑ ΜΕΤΑΛΛΟΥΡΓΙΚΗ (ΚΟ)	Κύρια Αγορά
ΛΕΩΝ ΔΕΠΟΛΑΣ ΧΡΗΜΑΤΙΣΤΗΡΙΑΚΗ Α.Ε.Π.Ε.Υ.	06/06/2022
ΤΕΡΝΑ ΕΝΕΡΓΕΙΑΚΗ (ΚΟ)	Κύρια Αγορά
EUROBANK EQUITIES ΜΟΝΟΠΡΟΣΩΠΗ Α.Ε.Π.Ε.Υ.	24/05/2021
ΠΕΙΡΑΙΩΣ ΜΟΝΟΠΡΟΣΩΠΗ Α.Ε.Π.Ε.Υ.	09/12/2019
ΤΕΧΝΙΚΗ ΟΛΥΜΠΙΑΚΗ (ΚΟ)	Κύρια Αγορά
ΒΕΤΑ ΧΡΗΜΑΤΙΣΤΗΡΙΑΚΗ Α.Ε.Π.Ε.Υ.	04/04/2022
ΤΖΙΡΑΚΙΑΝ ΠΡΟΦΙΛ (ΚΟ)	Κύρια Αγορά
ΛΕΩΝ ΔΕΠΟΛΑΣ ΧΡΗΜΑΤΙΣΤΗΡΙΑΚΗ Α.Ε.Π.Ε.Υ.	19/07/2021

Γνωστοποιήσεις Συναλλαγών - Κατάλογος Υπόχρεων Προσώπων

Ημερομηνία Υποβολής [1]	Επωνυμία	Λόγος Υποβολής [2]	Υπόχρεος	Ιδιότητα Υποχρέου	Σχέση με τον Υπόχρεο	Ημερομηνία Συναλλαγής	Αγορά	Όγκος Συναλλαγών	Αξία Συναλλαγών	Φύση Συναλλαγής [3]	Είδος Χρηματικού μέσου	Παρατηρήσεις [4]
03/11/2022	EUROBANK ERGASIAS YΠΗΡΕΣΙΩΝ ΚΑΙ ΣΥΜΜΕΤΟΧΩΝ Α.Ε.	B	ΒΑΣΙΛΕΙΟΥ ΚΩΝΣΤΑΝΤΙΝΟΣ	Μέλος ΔΣ Εκτελεστικό	Συνδεδεμένο Νομικό Πρόσωπο	01/11/2022	ΠΑΡΑΓΩΓΩΝ ΧΑ	146	14,586.40	A	Παράγωγο	1
03/11/2022	EUROBANK ERGASIAS YΠΗΡΕΣΙΩΝ ΚΑΙ ΣΥΜΜΕΤΟΧΩΝ Α.Ε.	B	ΒΑΣΙΛΕΙΟΥ ΚΩΝΣΤΑΝΤΙΝΟΣ	Μέλος ΔΣ Εκτελεστικό	Συνδεδεμένο Νομικό Πρόσωπο	01/11/2022	ΑΞΙΩΝ ΧΑ	153,323	153,324.92	Π	Μετοχή	1
03/11/2022	EUROBANK ERGASIAS YΠΗΡΕΣΙΩΝ ΚΑΙ ΣΥΜΜΕΤΟΧΩΝ Α.Ε.	B	ΒΑΣΙΛΕΙΟΥ ΚΩΝΣΤΑΝΤΙΝΟΣ	Μέλος ΔΣ Εκτελεστικό	Συνδεδεμένο Νομικό Πρόσωπο	01/11/2022	ΑΞΙΩΝ ΧΑ	36,878	36,997.63	Π	Μετοχή	1
03/11/2022	EUROBANK ERGASIAS YΠΗΡΕΣΙΩΝ ΚΑΙ ΣΥΜΜΕΤΟΧΩΝ Α.Ε.	B	ΒΑΣΙΛΕΙΟΥ ΚΩΝΣΤΑΝΤΙΝΟΣ	Μέλος ΔΣ Εκτελεστικό	Συνδεδεμένο Νομικό Πρόσωπο	01/11/2022	ΑΞΙΩΝ ΧΑ	153,323	152,973.53	A	Μετοχή	1
03/11/2022	EUROBANK ERGASIAS YΠΗΡΕΣΙΩΝ ΚΑΙ ΣΥΜΜΕΤΟΧΩΝ Α.Ε.	B	ΒΑΣΙΛΕΙΟΥ ΚΩΝΣΤΑΝΤΙΝΟΣ	Μέλος ΔΣ Εκτελεστικό	Συνδεδεμένο Νομικό Πρόσωπο	01/11/2022	ΑΞΙΩΝ ΧΑ	25,647	25,527.29	A	Μετοχή	1
03/11/2022	ΙΚΤΙΝΟΣ ΕΛΛΑΣ Α.Ε. - ΕΛΛΗΝΙΚΗ ΒΙΟΜΗΧΑΝΙΑ ΜΑΡΜΑΡΩΝ	A	ΧΑΪΔΑ ΛΥΔΙΑ	Αντιπρόεδρος ΔΣ	Ο ίδιος	02/11/2022	ΑΞΙΩΝ ΧΑ	1,500	729.99	A	Μετοχή	1
03/11/2022	ΚΡΙ-ΚΡΙ ΒΙΟΜΗΧΑΝΙΑ ΓΑΛΑΚΤΟΣ ΑΒΕΕ	A	ΤΣΙΝΑΒΟΣ ΠΑΝΑΓΙΩΤΗΣ	Πρόεδρος κ Διευθ. Σύμβουλος	Ο ίδιος	02/11/2022	ΑΞΙΩΝ ΧΑ	20,000	106,234.00	A	Μετοχή	1

Σημειώσεις Γνωστοποιήσεων Συναλλαγών

Για περισσότερες πληροφορίες επί των γνωστοποιήσεων συναλλαγών επισκεφτείτε την ιστοσελίδα <http://athexgroup.gr/el/web/guest/companies-info-trade-notifications>

[1] - Η Ημερομηνία Υποβολής αφορά την Ημερομηνία που η Γνωστοποίηση παρελήφθη από το Χ.Α.

[2] - Λόγος Υποβολής: Α: Πρόσωπο που ασκεί Διευθυντικά καθήκοντα, Β: Πρόσωπο που έχει στενό δεσμό με πρόσωπο που ασκεί Διευθυντικά καθήκοντα.

[3] - Φύση Συναλλαγής: Α: Αγορά, Π: Πώληση.

[4] - Παρατηρήσεις: 1 - Λόγω Συμμετοχής σε ΑΜΚ, 2 - Λόγω Εξάσκησης Δικαιώματος Προαίρεσης αγοράς μετοχών που παρέχεται στο προσωπικό, 3 - Λόγω Δωρεάς, 4 - Λόγω Συγχώνευσης ή Διάσπασης κλπ, 5 - Λόγω Μετατροπής ή Ανταλλαγής Ομολογιών, 6 - Ανταλλαγή Προαιρετικής Δημόσιας Πρότασης.

Υποκείμενη Αγορά				Αγορά Παραγώγων													
Ανωτ Τιμή	Κατωτ Τιμή	Τιμή κλεισ.	Μεταβ.	Μήγας Παράδοσης	Άνοιγμα	Ανωτ Τιμή	Κατωτ Τιμή	Τελ Τιμή	Τιμή κλεισ.	Τελευταία ζήτηση	Τελευταία προσφορά	Τιμή Εκκαθάρισης ¹	Υψηλό ζωής	Χαμηλό ζωής	Πράξεις	Όγκος	Ανοικτές θέσεις
FTSE/X.A. Large Cap				(Μονάδα Διαπραγμάτευσης: 1 Μονάδα Δείκτη x 2€, Χρηματικός Διακανονισμός)													
2,122.18	2,080.65	2,092.64	-1.39%	Νοέμβριος 2022	2,100.00	2,100.00	2,055.00	2,080.00	2,080.00	---	---	---	2,115.75	---	260	1,105	4,777
				Δεκέμβριος 2022	2,084.25	2,093.75	2,069.00	2,069.00	2,069.00	---	---	---	2,114.00	---	15	111	427
				Ιανουάριος 2023	---	---	---	---	2,131.50	---	---	---	---	---	---	---	---
				Μάρτιος 2023	---	---	---	---	2,138.00	---	---	---	---	---	---	---	---
				Ιούνιος 2023	---	---	---	---	2,148.75	---	---	---	---	---	---	---	---
				Σεπτέμβριος 2023	---	---	---	---	2,159.50	---	---	---	---	---	---	---	---
FTSE/X.A. Τράπεζες				(Μονάδα Διαπραγμάτευσης: 1 Μονάδα Δείκτη x 15€, Χρηματικός Διακανονισμός)													
605.59	591.51	596.59	-1.49%	Δεκέμβριος 2022	602.00	603.25	600.00	600.00	600.00	---	---	---	603.25	---	5	11	---
				Μάρτιος 2023	---	---	---	---	610.25	---	---	---	---	---	---	---	---
				Ιούνιος 2023	---	---	---	---	613.25	---	---	---	---	---	---	---	---
				Σεπτέμβριος 2023	---	---	---	---	616.25	---	---	---	---	---	---	---	---

Σημειώσεις Παραγώγων

Τις τιμές εκκαθάρισης και τις τελικές ανοικτές θέσεις μπορείτε να τις ανακτήσετε στο ακόλουθο path <http://www.helex.gr/el/web/guest/statistics-end-of-day-derivatives>

Υποκείμενη Αγορά				Αγορά Παραγώγων														
Ανωτ Τιμή	Κατωτ Τιμή	Τιμή κλεισ.	Μεταβ.	Μήνας Παράδοσης	Άνοιγμα	Ανωτ Τιμή	Κατωτ Τιμή	Τελ Τιμή	Τιμή κλεισ.	Τελευταία ζήτηση	Τελευταία προσφορά	Τιμή Εκκαθάρισης*	Υψηλό ζωής	Χαμηλό ζωής	Πράξεις	Όγκος	Ανοικτές θέσεις	
(Μέγεθος Συμβολαίου: 100 Χρεόγραφα, Φυσική Παράδοση)																		
ALPHA ΥΠΗΡΕΣΙΩΝ ΣΥΜΜ (ΚΟ)				Δεκέμβριος 2022	0.923	0.933	0.915	0.919	0.919	---	---	---	1.01	---	235	4,617	120,697	
0.9334	0.915	0.9178	-2.36%	Μάρτιος 2023	---	---	---	---	0.946	---	---	---	0.940	---	---	---	6	
				Ιούνιος 2023	---	---	---	---	0.929	---	---	---	0.921	---	---	---	---	3
				Σεπτέμβριος 2023	---	---	---	---	0.957	---	---	---	---	---	---	---	---	---
(Μέγεθος Συμβολαίου: 100 Χρεόγραφα, Φυσική Παράδοση)																		
CENERGY HOLDINGS (ΚΑ)				Δεκέμβριος 2022	2.85	2.89	2.83	2.85	2.85	---	---	---	2.93	---	24	167	5,740	
2.875	2.815	2.83	-2.08%	Μάρτιος 2023	---	---	---	---	2.91	---	---	---	---	---	---	---	---	
				Ιούνιος 2023	---	---	---	---	2.93	---	---	---	---	---	---	---	---	---
				Σεπτέμβριος 2023	---	---	---	---	2.94	---	---	---	---	---	---	---	---	---
(Μέγεθος Συμβολαίου: 100 Χρεόγραφα, Φυσική Παράδοση)																		
COCA-COLA HBC AG (ΚΟ)				Δεκέμβριος 2022	21.87	21.93	21.53	21.66	21.66	---	---	---	23.50	---	27	51	706	
21.96	21.53	21.6	-3.23%	Μάρτιος 2023	---	---	---	---	22.49	---	---	---	---	---	---	---	---	
				Ιούνιος 2023	---	---	---	---	22.60	---	---	---	---	---	---	---	---	---
				Σεπτέμβριος 2023	---	---	---	---	22.71	---	---	---	---	---	---	---	---	---
(Μέγεθος Συμβολαίου: 100 Χρεόγραφα, Φυσική Παράδοση)																		
EUROBANK HOLDINGS (ΚΟ)				Δεκέμβριος 2022	0.982	0.992	0.970	0.986	0.986	---	---	---	1.01	---	60	839	14,699	
0.9944	0.9784	0.9938	-0.82%	Μάρτιος 2023	---	---	---	---	1.01	---	---	---	---	---	---	---	---	
				Ιούνιος 2023	---	---	---	---	1.01	---	---	---	---	---	---	---	---	---
				Σεπτέμβριος 2023	---	---	---	---	1.02	---	---	---	---	---	---	---	---	---
(Μέγεθος Συμβολαίου: 100 Χρεόγραφα, Φυσική Παράδοση)																		
FOURLIS ΣΥΜΜΕΤΟΧΩΝ (ΚΟ)				Δεκέμβριος 2022	2.66	2.66	2.62	2.62	2.62	---	---	---	3.05	---	2	10	1,380	
2.66	2.605	2.625	-1.87%	Μάρτιος 2023	---	---	---	---	2.70	---	---	---	---	---	---	---	---	
				Ιούνιος 2023	---	---	---	---	2.71	---	---	---	---	---	---	---	---	---
				Σεπτέμβριος 2023	---	---	---	---	2.72	---	---	---	---	---	---	---	---	---
(Μέγεθος Συμβολαίου: 100 Χρεόγραφα, Φυσική Παράδοση)																		
HELLENIQ ENERGY (ΚΟ)				Δεκέμβριος 2022	6.49	6.49	6.43	6.46	6.46	---	---	---	6.93	---	5	16	938	
6.49	6.42	6.42	-1.38%	Μάρτιος 2023	---	---	---	---	6.56	---	---	---	---	---	---	---	---	
				Ιούνιος 2023	---	---	---	---	6.59	---	---	---	---	---	---	---	---	---
				Σεπτέμβριος 2023	---	---	---	---	6.62	---	---	---	---	---	---	---	---	---
(Μέγεθος Συμβολαίου: 100 Χρεόγραφα, Φυσική Παράδοση)																		
INTRACOM HOLDINGS (ΚΟ)				Δεκέμβριος 2022	1.63	1.63	1.60	1.60	1.60	---	---	---	1.73	1.51	10	61	3,920	
1.65	1.604	1.65	0.73%	Μάρτιος 2023	---	---	---	---	1.65	---	---	---	---	---	---	---	---	
				Ιούνιος 2023	---	---	---	---	1.66	---	---	---	---	---	---	---	---	---
				Σεπτέμβριος 2023	---	---	---	---	1.67	---	---	---	---	---	---	---	---	---

Σημειώσεις Παραγώγων

Τις τιμές εκκαθάρισης και τις τελικές ανοικτές θέσεις μπορείτε να τις ανακτήσετε στο ακόλουθο path <http://www.helex.gr/el/web/guest/statistics-end-of-day-derivatives>

Υποκείμενη Αγορά				Αγορά Παραγώγων										Ανοικτές θέσεις				
Ανωτ Τιμή	Κατωτ Τιμή	Τιμή κλεισ.	Μεταβ.	Μήνας Παράδοσης	Άνοιγμα	Ανωτ Τιμή	Κατωτ Τιμή	Τελ Τιμή	Τιμή κλεισ.	Τελευταία ζήτηση	Τελευταία προσφορά	Τιμή Εκκαθάρισης*	Υψηλό ζωής	Χαμηλό ζωής	Πράξεις	Όγκος	Ανοικτές θέσεις	
(Μέγεθος Συμβολαίου: 100 Χρεόγραφα, Φυσική Παράδοση)																		
JUMBO (ΚΟ)				Δεκέμβριος 2022	13.54	13.59	13.46	13.59	13.59	---	---	---	14.83	---	17	32	1,115	
14.07	13.82	14.07	-0.57%	Μάρτιος 2023	---	---	---	---	14.26	---	---	---	---	---	---	---	---	
				Ιούνιος 2023	---	---	---	---	14.33	---	---	---	---	---	---	---	---	
				Σεπτέμβριος 2023	---	---	---	---	14.40	---	---	---	---	---	---	---	---	
(Μέγεθος Συμβολαίου: 100 Χρεόγραφα, Φυσική Παράδοση)																		
LAMDA DEVELOPMENT(ΚΟ)				Δεκέμβριος 2022	5.78	5.87	5.78	5.82	5.82	---	---	---	6.26	---	18	60	4,340	
5.845	5.765	5.825	-0.43%	Μάρτιος 2023	---	---	---	---	5.89	---	---	---	---	---	---	---	---	
				Ιούνιος 2023	---	---	---	---	5.92	---	---	---	---	---	---	---	---	
				Σεπτέμβριος 2023	---	---	---	---	5.95	---	---	---	---	---	---	---	---	
(Μέγεθος Συμβολαίου: 100 Χρεόγραφα, Φυσική Παράδοση)																		
MARFIN INVESTMENT GROUP (ΚΟ)				Δεκέμβριος 2022	---	---	---	---	0.029	---	---	---	0.031	---	---	---	---	12,980
0.0283	0.0276	0.0283	-0.70%	Μάρτιος 2023	---	---	---	---	0.029	---	---	---	---	---	---	---	---	
				Ιούνιος 2023	---	---	---	---	0.029	---	---	---	---	---	---	---	---	
				Σεπτέμβριος 2023	---	---	---	---	0.029	---	---	---	---	---	---	---	---	
(Μέγεθος Συμβολαίου: 100 Χρεόγραφα, Φυσική Παράδοση)																		
TITAN CEMENT (ΚΑ)				Δεκέμβριος 2022	11.14	11.19	11.03	11.19	11.19	---	---	---	12.18	---	34	150	1,224	
11.24	11	11.24	0.36%	Μάρτιος 2023	---	---	---	---	11.28	---	---	---	---	---	---	---	---	
				Ιούνιος 2023	---	---	---	---	11.34	---	---	---	---	---	---	---	---	
				Σεπτέμβριος 2023	---	---	---	---	11.40	---	---	---	---	---	---	---	---	
(Μέγεθος Συμβολαίου: 100 Χρεόγραφα, Φυσική Παράδοση)																		
VIOTALCO SA/NV (ΚΑ)				Δεκέμβριος 2022	3.76	3.76	3.71	3.72	3.72	---	---	---	3.81	---	15	34	4,124	
3.76	3.69	3.71	-1.33%	Μάρτιος 2023	---	---	---	---	3.79	---	---	---	---	---	---	---	---	
				Ιούνιος 2023	---	---	---	---	3.81	---	---	---	---	---	---	---	---	
				Σεπτέμβριος 2023	---	---	---	---	3.83	---	---	---	---	---	---	---	---	
(Μέγεθος Συμβολαίου: 100 Χρεόγραφα, Φυσική Παράδοση)																		
ΑΔΜΗΕ ΣΥΜΜΕΤΟΧΩΝ Α.Ε. (ΚΟ)				Δεκέμβριος 2022	1.66	1.67	1.65	1.65	1.65	---	---	---	1.97	---	24	112	5,733	
1.668	1.64	1.644	-0.96%	Μάρτιος 2023	---	---	---	---	1.72	---	---	---	1.93	---	---	---	2	
				Ιούνιος 2023	---	---	---	---	1.68	---	---	---	---	---	---	---	---	
				Σεπτέμβριος 2023	---	---	---	---	1.69	---	---	---	---	---	---	---	---	
(Μέγεθος Συμβολαίου: 100 Χρεόγραφα, Φυσική Παράδοση)																		
ΓΕΚ ΤΕΡΝΑ (ΚΟ)				Δεκέμβριος 2022	9.51	9.52	9.39	9.45	9.45	---	---	---	9.85	---	36	109	7,663	
9.52	9.36	9.47	-1.04%	Μάρτιος 2023	---	---	---	---	9.75	---	---	---	9.86	---	---	---	181	
				Ιούνιος 2023	---	---	---	---	9.69	---	---	---	---	---	---	---	---	
				Σεπτέμβριος 2023	---	---	---	---	9.74	---	---	---	---	---	---	---	---	
(Μέγεθος Συμβολαίου: 101 Χρεόγραφα, Φυσική Παράδοση)																		

Σημειώσεις Παραγώγων

Τις τιμές εκκαθάρισης και τις τελικές ανοικτές θέσεις μπορείτε να τις ανακτήσετε στο ακόλουθο path <http://www.helex.gr/el/web/guest/statistics-end-of-day-derivatives>

Υποκείμενη Αγορά				Αγορά Παραγώγων										Ανοικτές θέσεις			
Ανωτ Τιμή	Κατωτ Τιμή	Τιμή κλεισ.	Μεταβ.	Μήνας Παράδοσης	Άνοιγμα	Ανωτ Τιμή	Κατωτ Τιμή	Τελ Τιμή	Τιμή κλεισ.	Τελευταία ζήτηση	Τελευταία προσφορά	Τιμή Εκκαθάρισης*	Υψηλό ζωής	Χαμηλό ζωής	Πράξεις	Όγκος	Ανοικτές θέσεις
ΔΕΗ (ΚΟ)				(Μέγεθος Συμβολαίου: 100 Χρεόγραφα, Φυσική Παράδοση)													
6.31	6.13	6.16	-2.99%	Δεκέμβριος 2022	6.29	6.33	6.15	6.17	6.17	---	---	---	6.44	---	202	1,295	24,451
				Μάρτιος 2023	6.44	6.44	6.25	6.25	6.25	---	---	---	6.44	---	2	6	510
				Ιούνιος 2023	---	---	---	---	6.43	---	---	---	---	---	---	---	---
				Σεπτέμβριος 2023	---	---	---	---	6.46	---	---	---	---	---	---	---	---
ΕΘΝΙΚΗ ΤΡΑΠΕΖΑ (ΚΟ)				(Μέγεθος Συμβολαίου: 100 Χρεόγραφα, Φυσική Παράδοση)													
3.67	3.615	3.64	-1.03%	Δεκέμβριος 2022	3.54	3.60	3.54	3.57	3.57	---	---	---	3.64	---	129	1,462	20,489
				Μάρτιος 2023	---	---	---	---	3.65	---	---	---	3.67	---	---	---	15
				Ιούνιος 2023	---	---	---	---	3.72	---	---	---	---	---	---	---	---
				Σεπτέμβριος 2023	---	---	---	---	3.74	---	---	---	---	---	---	---	---
ΕΛΛΑΚΤΩΡ (ΚΟ)				(Μέγεθος Συμβολαίου: 100 Χρεόγραφα, Φυσική Παράδοση)													
1.724	1.682	1.718	1.30%	Δεκέμβριος 2022	1.67	1.67	1.67	1.67	1.67	---	---	---	1.76	---	1	10	287
				Μάρτιος 2023	---	---	---	---	1.71	---	---	---	---	---	---	---	---
				Ιούνιος 2023	---	---	---	---	1.72	---	---	---	---	---	---	---	---
				Σεπτέμβριος 2023	---	---	---	---	1.73	---	---	---	---	---	---	---	---
ΕΛΛΗΝ. ΧΡΗΜΑΤΙΣΤΗΡΙΑ-Χ.Α. (ΚΟ)				(Μέγεθος Συμβολαίου: 100 Χρεόγραφα, Φυσική Παράδοση)													
3.19	3.15	3.175	-0.78%	Δεκέμβριος 2022	3.16	3.16	3.16	3.16	3.16	---	---	---	3.26	---	2	10	956
				Μάρτιος 2023	---	---	---	---	3.22	---	---	---	---	---	---	---	---
				Ιούνιος 2023	---	---	---	---	3.24	---	---	---	---	---	---	---	---
				Σεπτέμβριος 2023	---	---	---	---	3.26	---	---	---	---	---	---	---	---
ΕΥΔΑΠ (ΚΟ)				(Μέγεθος Συμβολαίου: 100 Χρεόγραφα, Φυσική Παράδοση)													
7.17	7	7	-1.96%	Δεκέμβριος 2022	---	---	---	---	7.16	---	---	---	7.82	---	---	---	273
				Μάρτιος 2023	---	---	---	---	7.19	---	---	---	---	---	---	---	---
				Ιούνιος 2023	---	---	---	---	7.23	---	---	---	---	---	---	---	---
				Σεπτέμβριος 2023	---	---	---	---	7.27	---	---	---	---	---	---	---	---
ΜΟΤΟΡ ΟΪΛ (ΚΟ)				(Μέγεθος Συμβολαίου: 100 Χρεόγραφα, Φυσική Παράδοση)													
17.7	17.2	17.7	0.97%	Δεκέμβριος 2022	17.28	17.38	17.25	17.28	17.28	---	---	---	17.90	---	8	29	379
				Μάρτιος 2023	---	---	---	---	17.66	---	---	---	---	---	---	---	---
				Ιούνιος 2023	---	---	---	---	17.75	---	---	---	---	---	---	---	---
				Σεπτέμβριος 2023	---	---	---	---	17.84	---	---	---	---	---	---	---	---
ΜΥΤΙΛΗΝΑΙΟΣ (ΚΟ)				(Μέγεθος Συμβολαίου: 100 Χρεόγραφα, Φυσική Παράδοση)													
16.82	16.6	16.82	-0.71%	Δεκέμβριος 2022	16.76	16.83	16.59	16.81	16.81	---	---	---	17.02	---	54	173	2,094
				Μάρτιος 2023	---	---	---	---	17.07	---	---	---	---	---	---	---	---
				Ιούνιος 2023	---	---	---	---	17.15	---	---	---	---	---	---	---	---
				Σεπτέμβριος 2023	---	---	---	---	17.24	---	---	---	---	---	---	---	---

Σημειώσεις Παραγώγων

Τις τιμές εκκαθάρισης και τις τελικές ανοικτές θέσεις μπορείτε να τις ανακτήσετε στο ακόλουθο path <http://www.helex.gr/el/web/guest/statistics-end-of-day-derivatives>

Υποκείμενη Αγορά				Αγορά Παραγώγων										Ανοικτές θέσεις			
Ανωτ Τιμή	Κατωτ Τιμή	Τιμή κλεισ.	Μεταβ.	Μήνας Παράδοσης	Άνοιγμα	Ανωτ Τιμή	Κατωτ Τιμή	Τελ Τιμή	Τιμή κλεισ.	Τελευταία ζήτηση	Τελευταία προσφορά	Τιμή Εκκαθάρισης*	Υψηλό ζωής	Χαμηλό ζωής	Πράξεις	Όγκος	Ανοικτές θέσεις
(Μέγεθος Συμβολαίου: 100 Χρεόγραφα, Φυσική Παράδοση)																	
ΟΛΠ (ΚΟ)				Δεκέμβριος 2022	15.97	16.06	15.97	16.06	16.06	---	---	---	16.41	---	2	6	553
16.36	16.02	16.14	-1.35%	Μάρτιος 2023	---	---	---	---	16.48	---	---	---	---	---	---	---	---
				Ιούνιος 2023	---	---	---	---	16.57	---	---	---	---	---	---	---	---
				Σεπτέμβριος 2023	---	---	---	---	16.65	---	---	---	---	---	---	---	---
(Μέγεθος Συμβολαίου: 100 Χρεόγραφα, Φυσική Παράδοση)																	
ΟΠΑΠ (ΚΟ)				Δεκέμβριος 2022	12.57	12.60	12.46	12.60	12.60	---	---	---	13.63	---	12	54	1,709
12.69	12.46	12.69	0.63%	Μάρτιος 2023	---	---	---	---	12.70	---	---	---	---	---	---	---	---
				Ιούνιος 2023	---	---	---	---	12.77	---	---	---	---	---	---	---	---
				Σεπτέμβριος 2023	---	---	---	---	12.83	---	---	---	---	---	---	---	---
(Μέγεθος Συμβολαίου: 100 Χρεόγραφα, Φυσική Παράδοση)																	
ΟΤΕ (ΚΟ)				Δεκέμβριος 2022	15.60	15.85	15.51	15.57	15.57	---	---	---	16.00	---	46	254	2,577
15.87	15.5	15.5	-2.94%	Μάρτιος 2023	---	---	---	---	16.09	---	---	---	---	---	---	---	---
				Ιούνιος 2023	---	---	---	---	16.17	---	---	---	---	---	---	---	---
				Σεπτέμβριος 2023	---	---	---	---	16.25	---	---	---	---	---	---	---	---
(Μέγεθος Συμβολαίου: 100 Χρεόγραφα, Φυσική Παράδοση)																	
ΠΕΙΡΑΙΩΣ FINANCIAL HOLD (ΚΟ)				Δεκέμβριος 2022	1.23	1.24	1.21	1.22	1.22	---	---	---	1.26	---	174	4,700	40,061
1.241	1.2	1.22	-2.48%	Μάρτιος 2023	---	---	---	---	1.26	---	---	---	---	---	---	---	---
				Ιούνιος 2023	---	---	---	---	1.27	---	---	---	---	---	---	---	---
				Σεπτέμβριος 2023	---	---	---	---	1.27	---	---	---	---	---	---	---	---
(Μέγεθος Συμβολαίου: 100 Χρεόγραφα, Φυσική Παράδοση)																	
ΤΕΡΝΑ ΕΝΕΡΓΕΙΑΚΗ (ΚΟ)				Δεκέμβριος 2022	19.00	19.05	18.75	18.75	18.75	---	---	---	19.21	---	13	24	6,377
19.11	18.7	18.7	-1.53%	Μάρτιος 2023	---	---	---	---	19.13	---	---	---	---	---	---	---	---
				Ιούνιος 2023	---	---	---	---	19.23	---	---	---	---	---	---	---	---
				Σεπτέμβριος 2023	---	---	---	---	19.32	---	---	---	---	---	---	---	---

Σημειώσεις Παραγώγων

Τις τιμές εκκαθάρισης και τις τελικές ανοικτές θέσεις μπορείτε να τις ανακτήσετε στο ακόλουθο path <http://www.helex.gr/el/web/guest/statistics-end-of-day-derivatives>

FTSE/X.A. Large Cap

(Μονάδα Διαπραγμάτευσης: 1 Μονάδα Δείκτη x 2€ - Τρόπος Εξάσκησης: Ευρωπαϊκός, Χρηματικός Διακανονισμός)

Τιμή Εξάσκησης	Δικαιώματα Αγοράς														Δικαιώματα Πώλησης																			
	Νοέμβριος 2022							Δεκέμβριος 2022							Λοιποί Μήνες		Νοέμβριος 2022							Δεκέμβριος 2022							Λοιποί Μήνες		Τιμή Εξάσκησης	
	Άνοιγμα	Ανιγν. Τιμή	Καπιτ. Τιμή	Τελ. Τιμή	Τιμή κλεισ.	Όγκος	Ανοικτές θέσεις	Άνοιγμα	Ανιγν. Τιμή	Καπιτ. Τιμή	Τελ. Τιμή	Τιμή κλεισ.	Όγκος	Ανοικτές θέσεις	Όγκος	Ανοικτές θέσεις	Άνοιγμα	Ανιγν. Τιμή	Καπιτ. Τιμή	Τελ. Τιμή	Τιμή κλεισ.	Όγκος	Ανοικτές θέσεις	Άνοιγμα	Ανιγν. Τιμή	Καπιτ. Τιμή	Τελ. Τιμή	Τιμή κλεισ.	Όγκος	Ανοικτές θέσεις	Όγκος	Ανοικτές θέσεις		
1,725	-	-	-	-	-	-	-	0.00	0.00	0.00	-	382.00	-	-	-	-	-	-	-	-	-	-	-	-	0.00	0.00	0.00	-	2.00	-	-	-		-
1,750	-	-	-	-	-	-	-	0.00	0.00	0.00	-	358.00	-	-	-	-	-	-	-	-	-	-	-	-	0.00	0.00	0.00	-	2.90	-	-	-	-	1,750
1,775	0.00	0.00	0.00	-	335.00	-	-	0.00	0.00	0.00	-	335.00	-	-	-	-	0.00	0.00	0.00	-	0.08	-	-	0.00	0.00	0.00	-	4.10	-	-	-	-	1,775	
1,800	0.00	0.00	0.00	-	310.00	-	-	0.00	0.00	0.00	-	311.00	-	-	-	-	0.00	0.00	0.00	-	0.17	-	-	0.00	0.00	0.00	-	5.70	-	-	-	-	1,800	
1,825	0.00	0.00	0.00	-	285.00	-	-	0.00	0.00	0.00	-	288.00	-	-	-	-	0.00	0.00	0.00	-	0.34	-	-	0.00	0.00	0.00	-	7.70	-	-	-	-	1,825	
1,850	0.00	0.00	0.00	-	260.00	-	-	0.00	0.00	0.00	-	266.00	-	-	-	-	0.00	0.00	0.00	-	0.66	-	20	0.00	0.00	0.00	-	10.25	-	-	-	-	1,850	
1,875	0.00	0.00	0.00	-	236.00	-	-	0.00	0.00	0.00	-	244.00	-	-	-	-	0.00	0.00	0.00	-	1.20	-	30	0.00	0.00	0.00	-	13.50	-	-	-	-	1,875	
1,900	0.00	0.00	0.00	-	212.00	-	40	0.00	0.00	0.00	-	223.00	-	-	-	-	0.00	0.00	0.00	-	2.10	-	24	0.00	0.00	0.00	-	17.25	-	-	-	-	1,900	
1,925	0.00	0.00	0.00	-	188.00	-	20	0.00	0.00	0.00	-	203.00	-	-	-	-	0.00	0.00	0.00	-	3.50	-	20	0.00	0.00	0.00	-	22.00	-	-	-	-	1,925	
1,950	0.00	0.00	0.00	-	165.00	-	20	0.00	0.00	0.00	-	184.00	-	-	-	-	0.00	0.00	0.00	-	5.70	-	-	0.00	0.00	0.00	-	27.75	-	-	-	-	1,950	
1,975	0.00	0.00	0.00	-	143.00	-	1	0.00	0.00	0.00	-	165.00	-	-	-	-	0.00	0.00	0.00	-	8.80	-	-	0.00	0.00	0.00	-	34.25	-	-	-	-	1,975	
2,000	0.00	0.00	0.00	-	123.00	-	20	0.00	0.00	0.00	-	148.00	-	19	-	-	0.00	0.00	0.00	-	13.00	-	64	0.00	0.00	0.00	-	42.00	-	-	-	-	2,000	
2,050	0.00	0.00	0.00	-	86.00	-	1	0.00	0.00	0.00	-	117.00	-	20	-	-	27.00	0.00	27.00	27.00	27.00	2	154	0.00	0.00	0.00	-	60.50	-	-	-	-	2,050	
2,100	35.00	35.00	35.00	35.00	35.00	3	4	0.00	0.00	0.00	-	90.00	-	40	-	-	0.00	35.00	0.00	-	46.25	-	61	0.00	0.00	0.00	-	83.50	-	-	-	-	2,100	
2,150	19.00	19.00	19.00	19.00	19.00	5	26	0.00	0.00	0.00	-	67.50	-	2	-	-	0.00	19.00	0.00	-	74.50	-	20	0.00	0.00	0.00	-	111.00	-	20	-	-	2,150	
2,200	0.00	0.00	0.00	-	19.00	-	33	0.00	0.00	0.00	-	49.50	-	-	-	-	0.00	0.00	0.00	-	109.00	-	-	0.00	0.00	0.00	-	143.00	-	-	-	-	2,200	
2,250	0.00	0.00	0.00	-	9.90	-	-	0.00	0.00	0.00	-	35.50	-	-	-	-	0.00	0.00	0.00	-	150.00	-	-	0.00	0.00	0.00	-	179.00	-	-	-	-	2,250	
2,300	0.00	0.00	0.00	-	4.70	-	-	0.00	0.00	0.00	-	25.00	-	-	-	-	0.00	0.00	0.00	-	195.00	-	-	0.00	0.00	0.00	-	218.00	-	-	-	-	2,300	
2,350	0.00	0.00	0.00	-	2.10	-	-	0.00	0.00	0.00	-	17.00	-	-	-	-	0.00	0.00	0.00	-	242.00	-	-	0.00	0.00	0.00	-	260.00	-	-	-	-	2,350	
2,400	0.00	0.00	0.00	-	0.84	-	-	0.00	0.00	0.00	-	11.50	-	-	-	-	0.00	0.00	0.00	-	291.00	-	-	0.00	0.00	0.00	-	304.00	-	-	-	-	2,400	
2,450	0.00	0.00	0.00	-	0.32	-	-	0.00	0.00	0.00	-	7.50	-	-	-	-	0.00	0.00	0.00	-	340.00	-	-	0.00	0.00	0.00	-	350.00	-	-	-	-	2,450	
2,500	-	-	-	-	-	-	-	0.00	0.00	0.00	-	4.80	-	-	-	-	-	-	-	-	-	-	-	0.00	0.00	0.00	-	398.00	-	-	-	-	2,500	
2,550	-	-	-	-	-	-	-	0.00	0.00	0.00	-	3.00	-	-	-	-	-	-	-	-	-	-	-	0.00	0.00	0.00	-	446.00	-	-	-	-	2,550	
2,600	-	-	-	-	-	-	-	0.00	0.00	0.00	-	1.90	-	-	-	-	-	-	-	-	-	-	-	0.00	0.00	0.00	-	494.00	-	-	-	-	2,600	
2,650	-	-	-	-	-	-	-	0.00	0.00	0.00	-	1.10	-	-	-	-	-	-	-	-	-	-	-	0.00	0.00	0.00	-	544.00	-	-	-	-	2,650	
Σύνολο:						8	165							0	81	0	0						2	393				0	20	0	0			
Αριθμός Πράξεων:						3								0	0							1					0		0					

ALPHA ΥΠΗΡΕΣΙΩΝ ΣΥΜΜ (ΚΟ)

(Μέγεθος Συμβολαίου: 100 Χρέογραφα, Τρόπος Εξάσκησης: Αμερικάνικος, Φυσική Παράδοση)

Τιμή Εξάσκησης	Δικαιώματα Αγοράς														Δικαιώματα Πώλησης																			
	Νοέμβριος 2022							Δεκέμβριος 2022							Λοιποί Μήνες		Νοέμβριος 2022							Δεκέμβριος 2022							Λοιποί Μήνες		Τιμή Εξάσκησης	
	Άνοιγμα	Ανιψ. Τιμή	Κατωτ. Τιμή	Τελ. Τιμή	Τιμή κλεισ.	Όγκος	Ανοικτές θέσεις	Άνοιγμα	Ανιψ. Τιμή	Κατωτ. Τιμή	Τελ. Τιμή	Τιμή κλεισ.	Όγκος	Ανοικτές θέσεις	Όγκος	Ανοικτές θέσεις	Άνοιγμα	Ανιψ. Τιμή	Κατωτ. Τιμή	Τελ. Τιμή	Τιμή κλεισ.	Όγκος	Ανοικτές θέσεις	Άνοιγμα	Ανιψ. Τιμή	Κατωτ. Τιμή	Τελ. Τιμή	Τιμή κλεισ.	Όγκος	Ανοικτές θέσεις	Όγκος	Ανοικτές θέσεις		
0.500					-	-	0.000	0.000	0.000		0.441	-	-								-	-												0.005
0.550	0.000	0.000	0.000		0.390	-	-	0.000	0.000	0.000		0.391	-	-			0.000	0.000	0.000		0.001	-	-			0.000	0.000	0.000		0.001	-	-		0.006
0.600	0.000	0.000	0.000		0.341	-	-	0.000	0.000	0.000		0.342	-	-			0.000	0.000	0.000		0.001	-	-			0.000	0.000	0.000		0.001	-	-		0.006
0.650	0.000	0.000	0.000		0.291	-	-	0.000	0.000	0.000		0.292	-	-			0.000	0.000	0.000		0.001	-	-			0.000	0.000	0.000		0.001	-	-		0.007
0.700	0.000	0.000	0.000		0.241	-	-	0.000	0.000	0.000		0.244	-	-			0.000	0.000	0.000		0.001	-	-			0.000	0.000	0.000		0.002	-	-		0.007
0.750	0.000	0.000	0.000		0.194	-	-	0.000	0.000	0.000		0.197	-	-			0.000	0.000	0.000		0.003	-	-			0.000	0.000	0.000		0.005	-	-		0.008
0.800	0.000	0.000	0.000		0.149	-	-	0.000	0.000	0.000		0.154	-	-			0.000	0.000	0.000		0.008	-	-			0.000	0.000	0.000		0.012	-	-		0.008
0.850	0.000	0.000	0.000		0.109	-	-	0.000	0.000	0.000		0.116	-	-			0.000	0.000	0.000		0.019	-	-			0.000	0.000	0.000		0.024	-	-		0.009
0.900	0.000	0.000	0.000		0.076	-	-	0.000	0.000	0.000		0.084	-	-			0.000	0.000	0.000		0.035	-	-			0.000	0.000	0.000		0.041	-	-		0.009
0.950	0.000	0.000	0.000		0.050	-	-	0.000	0.000	0.000		0.058	-	-			0.000	0.000	0.000		0.060	-	-			0.000	0.000	0.000		0.066	-	-		0.010
1.000	0.000	0.000	0.000		0.032	-	-	0.000	0.000	0.000		0.039	-	-			0.000	0.000	0.000		0.091	-	-			0.000	0.000	0.000		0.097	-	-		0.010
1.100	0.000	0.000	0.000		0.011	-	-	0.000	0.000	0.000		0.016	-	-			0.000	0.000	0.000		0.170	-	-			0.000	0.000	0.000		0.174	-	-		0.011
1.200	0.000	0.000	0.000		0.003	-	-	0.000	0.000	0.000		0.005	-	-			0.000	0.000	0.000		0.262	-	-			0.000	0.000	0.000		0.264	-	-		0.012
1.300	0.000	0.000	0.000		0.001	-	-	0.000	0.000	0.000		0.002	-	-			0.000	0.000	0.000		0.360	-	-			0.000	0.000	0.000		0.360	-	-		0.013
1.400	0.000	0.000	0.000		0.001	-	-	0.000	0.000	0.000		0.002	-	-			0.000	0.000	0.000		0.460	-	-			0.000	0.000	0.000		0.460	-	-		0.014
1.500	0.000	0.000	0.000		0.001	-	-	0.000	0.000	0.000		0.001	-	-			0.000	0.000	0.000		0.560	-	-			0.000	0.000	0.000		0.560	-	-		0.015
1.600					-	-	0.000	0.000	0.000		0.001	-	-								-	-				0.000	0.000	0.000		0.660	-	-		0.016
1.700					-	-	0.000	0.000	0.000		0.001	-	-								-	-				0.000	0.000	0.000		0.760	-	-		0.017
1.800					-	-	0.000	0.000	0.000		0.001	-	-								-	-				0.000	0.000	0.000		0.860	-	-		0.018
1.900					-	-	0.000	0.000	0.000		0.001	-	-								-	-				0.000	0.000	0.000		0.960	-	-		0.019
Σύνολα:						0	0						0	0	0	0					0	0								0	0	0	0	
Αριθμός Πράξεων:																								0.00							0		0	

ΔΕΗ (ΚΟ)

(Μέγεθος Συμβολαίου: 100 Χρεόγραφα, Τρόπος Εξάσκησης: Αμερικάνικος, Φυσική Παράδοση)

Τιμή Εξάσκησης	Δικαιώματα Αγοράς														Δικαιώματα Πώλησης																									
	Νοέμβριος 2022							Δεκέμβριος 2022							Λοιποί Μήνες		Νοέμβριος 2022							Δεκέμβριος 2022							Λοιποί Μήνες		Τιμή Εξάσκησης							
	Άνοιγμα	Ανιψ. Τιμή	Κατωτ. Τιμή	Τελ. Τιμή	Τιμή κλεισ.	Όγκος	Ανοικτές θέσεις	Άνοιγμα	Ανιψ. Τιμή	Κατωτ. Τιμή	Τελ. Τιμή	Τιμή κλεισ.	Όγκος	Ανοικτές θέσεις	Όγκος	Ανοικτές θέσεις	Άνοιγμα	Ανιψ. Τιμή	Κατωτ. Τιμή	Τελ. Τιμή	Τιμή κλεισ.	Όγκος	Ανοικτές θέσεις	Άνοιγμα	Ανιψ. Τιμή	Κατωτ. Τιμή	Τελ. Τιμή	Τιμή κλεισ.	Όγκος	Ανοικτές θέσεις	Όγκος	Ανοικτές θέσεις								
3.400						-	-	0.000	0.000	0.000		2.96	-	-									-	-	0.000	0.000	0.000		0.001	-	-									
3.600	0.000	0.000	0.000		2.75	-	-	0.000	0.000	0.000		2.76	-	-			0.000	0.000	0.000		0.001	-	-		0.000	0.000	0.000		0.001	-	-									0.036
3.800	0.000	0.000	0.000		2.55	-	-	0.000	0.000	0.000		2.56	-	-			0.000	0.000	0.000		0.001	-	-		0.000	0.000	0.000		0.001	-	-									0.038
4.000	0.000	0.000	0.000		2.35	-	-	0.000	0.000	0.000		2.36	-	-			0.000	0.000	0.000		0.001	-	-		0.000	0.000	0.000		0.001	-	-									0.040
4.400	0.000	0.000	0.000		1.95	-	-	0.000	0.000	0.000		1.96	-	-			0.000	0.000	0.000		0.001	-	-		0.000	0.000	0.000		0.001	-	-									0.044
4.800	0.000	0.000	0.000		1.55	-	-	0.000	0.000	0.000		1.57	-	-			0.000	0.000	0.000		0.001	-	5		0.000	0.000	0.000		0.006	-	-									0.048
5.200	0.000	0.000	0.000		1.16	-	-	0.000	0.000	0.000		1.19	-	-			0.000	0.000	0.000		0.001	-	-		0.000	0.000	0.000		0.025	-	-									0.052
5.600	0.000	0.000	0.000		0.769	-	13	0.000	0.000	0.000		0.843	-	2			0.000	0.000	0.000		0.014	-	-		0.000	0.000	0.000		0.079	-	-									0.056
6.000	0.000	0.000	0.000		0.431	-	132	0.000	0.000	0.000		0.555	-	-			0.000	0.000	0.000		0.076	-	-		0.200	0.200	0.200	0.200	0.200	2	0									0.060
6.400	0.000	0.000	0.000		0.192	-	11	0.000	0.000	0.000		0.335	-	3			0.000	0.000	0.000		0.236	-	-		0.000	0.000	0.000		0.371	-	-									0.064
6.800	0.000	0.000	0.000		0.065	-	8	0.000	0.000	0.000		0.187	-	-			0.000	0.000	0.000		0.510	-	-		0.000	0.000	0.000		0.623	-	-									0.068
7.200	0.000	0.000	0.000		0.017	-	-	0.000	0.000	0.000		0.096	-	-			0.000	0.000	0.000		0.863	-	-		0.000	0.000	0.000		0.932	-	-									0.072
7.600	0.000	0.000	0.000		0.003	-	-	0.000	0.000	0.000		0.046	-	-			0.000	0.000	0.000		1.25	-	-		0.000	0.000	0.000		1.28	-	-									0.076
8.000	0.000	0.000	0.000		0.001	-	-	0.000	0.000	0.000		0.020	-	-			0.000	0.000	0.000		1.65	-	-		0.000	0.000	0.000		1.66	-	-									0.080
8.400	0.000	0.000	0.000		0.001	-	-	0.000	0.000	0.000		0.008	-	-			0.000	0.000	0.000		2.05	-	-		0.000	0.000	0.000		2.05	-	-									0.084
8.800						-	-	0.000	0.000	0.000		0.003	-	-								-	-		0.000	0.000	0.000		2.45	-	-									0.088
9.200						-	-	0.000	0.000	0.000		0.001	-	-								-	-		0.000	0.000	0.000		2.85	-	-									0.092
9.600						-	-	0.000	0.000	0.000		0.001	-	-								-	-		0.000	0.000	0.000		3.25	-	-									0.096
10.000						-	-	0.000	0.000	0.000		0.001	-	-								-	-		0.000	0.000	0.000		3.65	-	-									0.100
11.000						-	-	0.000	0.000	0.000		0.001	-	-								-	-		0.000	0.000	0.000		4.65	-	-									0.110
12.000						-	-	0.000	0.000	0.000		0.001	-	-								-	-		0.000	0.000	0.000		5.65	-	-									0.120
13.000						-	-	0.000	0.000	0.000		0.001	-	-								-	-		0.000	0.000	0.000		6.65	-	-									0.130
14.000						-	-	0.000	0.000	0.000		0.001	-	-								-	-		0.000	0.000	0.000		7.65	-	-									0.140
Σύνολα:						0	164						0	5	0	0						0	5						2	0	0	0								
Αριθμός Πράξεων:						0							0	0								0.00							1	0										

ΕΘΝΙΚΗ ΤΡΑΠΕΖΑ (ΚΟ)

(Μέγεθος Συμβολαίου: 100 Χρέεγραφα, Τρόπος Εξάσκησης: Αμερικάνικος, Φυσική Παράδοση)

Τιμή Εξάσκησης	Δικαιώματα Αγοράς												Δικαιώματα Πώλησης																					
	Νοέμβριος 2022				Δεκέμβριος 2022				Λοιποί Μήνες				Νοέμβριος 2022				Δεκέμβριος 2022				Λοιποί Μήνες													
	Άνοιγμα	Ανιγτ Τιμή	Κατωτ Τιμή	Τελ Τιμή	Τιμή κλεισ.	Όγκος	Ανοικτές θέσεις	Άνοιγμα	Ανιγτ Τιμή	Κατωτ Τιμή	Τελ Τιμή	Τιμή κλεισ.	Όγκος	Ανοικτές θέσεις	Όγκος	Ανοικτές θέσεις	Άνοιγμα	Ανιγτ Τιμή	Κατωτ Τιμή	Τελ Τιμή	Τιμή κλεισ.	Όγκος	Ανοικτές θέσεις	Όγκος	Ανοικτές θέσεις	Τιμή Εξάσκησης								
1.800						-	0.000	0.000	0.000		1.88	-	-									-	-	0.000	0.000	0.000	0.001	-	-					0.018
1.900						-	0.000	0.000	0.000		1.78	-	-									-	-	0.000	0.000	0.000	0.001	-	-					0.019
2.000	0.000	0.000	0.000		1.68	-	0.000	0.000	0.000		1.68	-	-				0.000	0.000	0.000		0.001	-	-	0.000	0.000	0.000	0.001	-	-					0.020
2.200	0.000	0.000	0.000		1.48	-	0.000	0.000	0.000		1.49	-	-				0.000	0.000	0.000		0.001	-	-	0.000	0.000	0.000	0.001	-	-					0.022
2.400	0.000	0.000	0.000		1.28	-	0.000	0.000	0.000		1.29	-	-				0.000	0.000	0.000		0.002	-	-	0.000	0.000	0.000	0.001	-	-					0.024
2.600	0.000	0.000	0.000		1.08	-	0.000	0.000	0.000		1.09	-	-				0.000	0.000	0.000		0.001	-	-	0.000	0.000	0.000	0.001	-	-					0.026
2.800	0.000	0.000	0.000		0.883	-	0.000	0.000	0.000		0.892	-	-				0.000	0.000	0.000		0.001	-	-	0.000	0.000	0.000	0.005	-	-					0.028
3.000	0.000	0.000	0.000		0.683	-	0.000	0.000	0.000		0.703	-	-				0.000	0.000	0.000		0.001	-	6	0.000	0.000	0.000	0.016	-	-					0.030
3.200	0.000	0.000	0.000		0.487	-	0.000	0.000	0.000		0.530	-	-				0.000	0.000	0.000		0.004	-	-	0.000	0.000	0.000	0.042	-	-					0.032
3.400	0.000	0.000	0.000		0.307	-	0.000	0.000	0.000		0.378	-	-				0.000	0.000	0.000		0.024	-	-	0.000	0.000	0.000	0.090	-	-					0.034
3.600	0.000	0.000	0.000		0.163	-	0.000	0.000	0.000		0.257	-	-				0.000	0.000	0.000		0.080	-	-	0.000	0.000	0.000	0.169	-	-					0.036
3.800	0.000	0.000	0.000		0.071	-	0.000	0.000	0.000		0.164	-	-				0.000	0.000	0.000		0.188	-	-	0.000	0.000	0.000	0.275	-	-					0.038
4.000	0.000	0.000	0.000		0.025	-	0.000	0.000	0.000		0.098	-	-				0.000	0.000	0.000		0.342	-	-	0.000	0.000	0.000	0.410	-	-					0.040
4.400	0.000	0.000	0.000		0.001	-	0.000	0.000	0.000		0.031	-	-				0.000	0.000	0.000		0.720	-	-	0.000	0.000	0.000	0.744	-	-					0.044
4.800	0.000	0.000	0.000		0.001	-	0.000	0.000	0.000		0.008	-	-				0.000	0.000	0.000		1.12	-	-	0.000	0.000	0.000	1.12	-	-					0.048
5.200	0.000	0.000	0.000		0.001	-	0.000	0.000	0.000		0.002	-	-				0.000	0.000	0.000		1.52	-	-	0.000	0.000	0.000	1.52	-	-					0.052
5.600						-	0.000	0.000	0.000		0.001	-	-								-	-	0.000	0.000	0.000	1.92	-	-					0.056	
6.000						-	0.000	0.000	0.000		0.001	-	-								-	-	0.000	0.000	0.000	2.32	-	-					0.060	
Σύνολα:						0	7					0	0	0	0						0	6					0	0	0	0				
Αριθμός Πράξεων:						0						0	0	0							0.00						0		0					

ΟΠΑΠ (ΚΟ)

(Μέγεθος Συμβολαίου: 100 Χρεόγραφα, Τρόπος Εξάσκησης: Αμερικάνικος, Φυσική Παράδοση)

Τιμή Εξάσκησης	Δικαιώματα Αγοράς													Δικαιώματα Πώλησης																		
	Νοέμβριος 2022				Δεκέμβριος 2022				Λοιποί Μήνες		Νοέμβριος 2022				Δεκέμβριος 2022				Λοιποί Μήνες		Τιμή Εξάσκησης											
	Άνοιγμα	Ανιτ Τιμή	Καπιτ Τιμή	Τελ Τιμή	Τιμή κλεισ.	Όγκος	Ανοικτές θέσεις	Άνοιγμα	Ανιτ Τιμή	Καπιτ Τιμή	Τελ Τιμή	Τιμή κλεισ.	Όγκος	Ανοικτές θέσεις	Όγκος	Ανοικτές θέσεις	Άνοιγμα	Ανιτ Τιμή	Καπιτ Τιμή	Τελ Τιμή		Τιμή κλεισ.	Όγκος	Ανοικτές θέσεις	Όγκος	Ανοικτές θέσεις						
8.800	0.000	0.000	0.000	3.82	-	-	0.000	0.000	0.000	3.83	-	-	0.000	0.000	0.000	0.001	-	-	0.000	0.000		0.000	0.001	-	-	0.000	0.000	0.000	0.001	-	-	0.088
9.200	0.000	0.000	0.000	3.42	-	-	0.000	0.000	0.000	3.43	-	-	0.000	0.000	0.000	0.001	-	-	0.000	0.000	0.000	0.001	-	-	0.000	0.000	0.000	0.001	-	-	0.092	
9.600	0.000	0.000	0.000	3.02	-	-	0.000	0.000	0.000	3.03	-	-	0.000	0.000	0.000	0.001	-	-	0.000	0.000	0.000	0.001	-	-	0.000	0.000	0.000	0.001	-	-	0.096	
10.000	0.000	0.000	0.000	2.62	-	-	0.000	0.000	0.000	2.64	-	-	0.000	0.000	0.000	0.001	-	-	0.000	0.000	0.000	0.002	-	-	0.000	0.000	0.000	0.002	-	-	0.100	
11.000	0.000	0.000	0.000	1.62	-	-	0.000	0.000	0.000	1.67	-	-	0.000	0.000	0.000	0.001	-	-	0.000	0.000	0.000	0.000	0.033	-	-	0.000	0.000	0.000	0.033	-	-	0.110
12.000	0.000	0.000	0.000	0.683	-	2	0.000	0.000	0.000	0.847	-	-	0.000	0.000	0.000	0.063	-	63	0.000	0.000	0.000	0.209	-	-	0.000	0.000	0.000	0.209	-	-	0.120	
13.000	0.000	0.000	0.000	0.126	-	15	0.000	0.000	0.000	0.319	-	40	0.000	0.000	0.000	0.506	-	-	0.000	0.000	0.000	0.681	-	-	0.000	0.000	0.000	0.681	-	-	0.130	
14.000	0.000	0.000	0.000	0.007	-	-	0.000	0.000	0.000	0.085	-	-	0.000	0.000	0.000	1.39	-	-	0.000	0.000	0.000	1.45	-	-	0.000	0.000	0.000	1.45	-	-	0.140	
15.000	0.000	0.000	0.000	0.001	-	-	0.000	0.000	0.000	0.017	-	-	0.000	0.000	0.000	2.39	-	-	0.000	0.000	0.000	2.39	-	-	0.000	0.000	0.000	2.39	-	-	0.150	
16.000	0.000	0.000	0.000	0.001	-	-	0.000	0.000	0.000	0.002	-	-	0.000	0.000	0.000	3.39	-	-	0.000	0.000	0.000	3.39	-	-	0.000	0.000	0.000	3.39	-	-	0.160	
17.000	0.000	0.000	0.000	0.002	-	-	0.000	0.000	0.000	0.001	-	-	0.000	0.000	0.000	4.39	-	-	0.000	0.000	0.000	4.39	-	-	0.000	0.000	0.000	4.39	-	-	0.170	
18.000	0.000	0.000	0.000	0.001	-	-	0.000	0.000	0.000	0.001	-	-	0.000	0.000	0.000	5.39	-	-	0.000	0.000	0.000	5.39	-	-	0.000	0.000	0.000	5.39	-	-	0.180	
19.000	0.000	0.000	0.000	0.001	-	-	0.000	0.000	0.000	0.001	-	-	0.000	0.000	0.000	6.39	-	-	0.000	0.000	0.000	6.39	-	-	0.000	0.000	0.000	6.39	-	-	0.190	
20.000					-	-	0.000	0.000	0.000	0.001	-	-					-	-	0.000	0.000	0.000	7.39	-	-				7.39	-	-	0.200	
Σύνολα:					0	17					0	40	0	0			0	63				0	0	0	0	0	0	0	0	0		
Αριθμός Πράξεων:					0						0		0			0.00						0		0		0		0				

ΟΤΕ (ΚΟ)

(Μέγεθος Συμβολαίου: 100 Χρεόγραφα, Τρόπος Εξάσκησης: Αμερικάνικος, Φυσική Παράδοση)

Τιμή Εξάσκησης	Δικαιώματα Αγοράς													Δικαιώματα Πώλησης																	
	Νοέμβριος 2022						Δεκέμβριος 2022						Λοιποί Μήνες		Νοέμβριος 2022						Δεκέμβριος 2022						Λοιποί Μήνες		Τιμή Εξάσκησης		
	Άνοιγμα	Ανιψ. Τιμή	Κατωτ. Τιμή	Τελ. Τιμή	Τιμή κλεισ.	Όγκος	Άνοιγ. θέσεις	Άνοιγμα	Ανιψ. Τιμή	Κατωτ. Τιμή	Τελ. Τιμή	Τιμή κλεισ.	Όγκος	Άνοιγ. θέσεις	Όγκος	Άνοιγ. θέσεις	Άνοιγμα	Ανιψ. Τιμή	Κατωτ. Τιμή	Τελ. Τιμή	Τιμή κλεισ.	Όγκος	Άνοιγ. θέσεις	Όγκος	Άνοιγ. θέσεις						
9.600	0.000	0.000	0.000	6.38	-	-	0.000	0.000	0.000	6.39	-	-	0.000	0.000	0.000	0.001	-	-	0.000	0.000	0.000	0.001	-	-	0.000	0.000	0.000	0.001		-	-
10.000	0.000	0.000	0.000	5.98	-	-	0.000	0.000	0.000	5.99	-	-	0.000	0.000	0.000	0.001	-	-	0.000	0.000	0.000	0.001	-	-	0.000	0.000	0.000	0.001	-	-	0.100
11.000	0.000	0.000	0.000	4.98	-	-	0.000	0.000	0.000	5.00	-	-	0.000	0.000	0.000	0.001	-	-	0.000	0.000	0.000	0.001	-	-	0.000	0.000	0.000	0.001	-	-	0.110
12.000	0.000	0.000	0.000	3.98	-	-	0.000	0.000	0.000	4.00	-	-	0.000	0.000	0.000	0.001	-	-	0.000	0.000	0.000	0.001	-	-	0.000	0.000	0.000	0.001	-	-	0.120
13.000	0.000	0.000	0.000	2.98	-	-	0.000	0.000	0.000	3.01	-	-	0.000	0.000	0.000	0.001	-	-	0.000	0.000	0.000	0.011	-	-	0.000	0.000	0.000	0.011	-	-	0.130
14.000	0.000	0.000	0.000	1.99	-	-	0.000	0.000	0.000	2.07	-	-	0.000	0.000	0.000	0.003	-	-	0.000	0.000	0.000	0.070	-	-	0.000	0.000	0.000	0.070	-	-	0.140
15.000	0.000	0.000	0.000	1.04	-	5	0.000	0.000	0.000	1.26	-	-	0.000	0.000	0.000	0.058	-	-	0.000	0.000	0.000	0.253	-	-	0.000	0.000	0.000	0.253	-	-	0.150
16.000	0.000	0.000	0.000	0.354	-	47	0.000	0.000	0.000	0.656	-	-	0.000	0.000	0.000	0.371	-	-	0.000	0.000	0.000	0.650	-	-	0.000	0.000	0.000	0.650	-	-	0.160
17.000	0.000	0.000	0.000	0.066	-	20	0.000	0.000	0.000	0.291	-	5	0.000	0.000	0.000	1.08	-	-	0.000	0.000	0.000	1.29	-	-	0.000	0.000	0.000	1.29	-	-	0.170
18.000	0.000	0.000	0.000	0.006	-	-	0.000	0.000	0.000	0.108	-	-	0.000	0.000	0.000	2.03	-	-	0.000	0.000	0.000	2.11	-	-	0.000	0.000	0.000	2.11	-	-	0.180
19.000	0.000	0.000	0.000	0.001	-	-	0.000	0.000	0.000	0.034	-	-	0.000	0.000	0.000	3.03	-	-	0.000	0.000	0.000	3.04	-	-	0.000	0.000	0.000	3.04	-	-	0.190
20.000	0.000	0.000	0.000	0.001	-	-	0.000	0.000	0.000	0.009	-	-	0.000	0.000	0.000	4.03	-	-	0.000	0.000	0.000	4.03	-	-	0.000	0.000	0.000	4.03	-	-	0.200
22.000	0.000	0.000	0.000	0.001	-	-	0.000	0.000	0.000	0.001	-	-	0.000	0.000	0.000	6.03	-	-	0.000	0.000	0.000	6.03	-	-	0.000	0.000	0.000	6.03	-	-	0.220
24.000	0.000	0.000	0.000	0.001	-	-	0.000	0.000	0.000	0.001	-	-	0.000	0.000	0.000	8.03	-	-	0.000	0.000	0.000	8.03	-	-	0.000	0.000	0.000	8.03	-	-	0.240
26.000					-	-	0.000	0.000	0.000	0.001	-	-					-	-	0.000	0.000	0.000	10.03	-	-				10.03	-	-	0.260
Σύνολο:					0	72					0	5	0	0			0	0				0	0	0	0	0	0	0	0	0	
Αριθμός Πράξεων:					0						0		0			0.00						0		0			0		0		

ΠΕΙΡΑΙΩΣ FINANCIAL HOLD (ΚΟ)

(Μέγεθος Συμβολαίου: 100 Χρέογραφα, Τρόπος Εξάσκησης: Αμερικάνικος, Φυσική Παράδοση)

Τιμή Εξάσκησης	Δικαιώματα Αγοράς														Δικαιώματα Πώλησης																	
	Νοέμβριος 2022						Δεκέμβριος 2022						Λοιποί Μήνες		Νοέμβριος 2022						Δεκέμβριος 2022						Λοιποί Μήνες		Τιμή Εξάσκησης			
	Άνοιγμα	Ανιγτ Τιμή	Καπιτ Τιμή	Τελ Τιμή	Τιμή κλεισ.	Όγκος	Άνοιγμα	Ανιγτ Τιμή	Καπιτ Τιμή	Τελ Τιμή	Τιμή κλεισ.	Όγκος	Άνοιγτ	Ανοιγτ	Όγκος	Άνοιγτ	Ανοιγτ	Όγκος	Άνοιγτ	Ανοιγτ	Όγκος	Άνοιγτ	Ανοιγτ	Όγκος	Άνοιγτ	Ανοιγτ	Όγκος					
0.500						-	0.000	0.000	0.000	0.751	-	-						-	0.000	0.000	0.000	0.001	-	-								0.005
0.550						-	0.000	0.000	0.000	0.701	-	-						-	0.000	0.000	0.000	0.001	-	-							0.006	
0.600						-	0.000	0.000	0.000	0.651	-	-						-	0.000	0.000	0.000	0.001	-	-							0.006	
0.650						-	0.000	0.000	0.000	0.602	-	-						-	0.000	0.000	0.000	0.001	-	-							0.007	
0.700						-	0.000	0.000	0.000	0.552	-	-						-	0.000	0.000	0.000	0.001	-	-							0.007	
0.750	0.000	0.000	0.000		0.501	-	0.000	0.000	0.000	0.502	-	-						0.000	0.000	0.000	0.001	-	-								0.008	
0.800	0.000	0.000	0.000		0.451	-	0.000	0.000	0.000	0.452	-	-						0.000	0.000	0.000	0.001	-	-								0.008	
0.850	0.000	0.000	0.000		0.401	-	0.000	0.000	0.000	0.402	-	-						0.000	0.000	0.000	0.002	-	-								0.009	
0.900	0.000	0.000	0.000		0.351	-	0.000	0.000	0.000	0.353	-	-						0.000	0.000	0.000	0.001	-	-								0.009	
0.950	0.000	0.000	0.000		0.302	-	0.000	0.000	0.000	0.305	-	-						0.000	0.000	0.000	0.001	-	-								0.010	
1.000	0.000	0.000	0.000		0.254	-	0.000	0.000	0.000	0.258	-	-						0.000	0.000	0.000	0.003	-	2								0.010	
1.100	0.000	0.000	0.000		0.165	-	0.000	0.000	0.000	0.174	-	-						0.000	0.000	0.000	0.014	-	5								0.011	
1.200	0.000	0.000	0.000		0.094	-	0.000	0.000	0.000	0.106	-	-						0.000	0.000	0.000	0.043	-	-								0.012	
1.300	0.000	0.000	0.000		0.046	-	0.000	0.000	0.000	0.059	-	-						0.000	0.000	0.000	0.095	-	-								0.013	
1.400	0.000	0.000	0.000		0.020	-	0.000	0.000	0.000	0.030	-	-						0.000	0.000	0.000	0.169	-	-								0.014	
1.500	0.000	0.000	0.000		0.007	-	0.000	0.000	0.000	0.013	-	-						0.000	0.000	0.000	0.257	-	-								0.015	
1.600	0.000	0.000	0.000		0.003	-	0.000	0.000	0.000	0.006	-	-						0.000	0.000	0.000	0.352	-	-								0.016	
1.700	0.000	0.000	0.000		0.001	-	0.000	0.000	0.000	0.002	-	-						0.000	0.000	0.000	0.450	-	-								0.017	
1.800	0.000	0.000	0.000		0.001	-	0.000	0.000	0.000	0.001	-	-						0.000	0.000	0.000	0.550	-	-								0.018	
1.900						-	0.000	0.000	0.000	0.001	-	-						-	0.000	0.000	0.000		-	-							0.019	
2.000						-	0.000	0.000	0.000	0.002	-	-						-	0.000	0.000	0.000		-	-							0.020	
2.200						-	0.000	0.000	0.000	0.001	-	-						-	0.000	0.000	0.000		-	-								0.022
2.400						-	0.000	0.000	0.000	0.001	-	-						-	0.000	0.000	0.000		-	-								0.024
Σύνολα:						0	0				0	0	0	0				0	7			0	0	0	0	0	0					
Αριθμός Πράξεων:						0					0		0					0.00				0		0								

Προϊόν Δανεισμού	Υποκείμενος Τίτλος	Πολυμερείς Συναλλαγές[1]					Διμερείς Συναλλαγές[2]		Δανεισμός Τίτλων μέσω ΟΤC[3]
		Ανοιχτές θέσεις[5]	Προσφερόμενη ποσότητα	Μ.Σ.Τ[4]	Όγκος συναλλαγών	Μ.Σ.Τ[4]	Όγκος συναλλαγών	Μ.Σ.Τ[4]	Όγκος συναλλαγών
ALPHABOR	ALPHA ΥΠΗΡΕΣΙΩΝ ΣΥΜΜ (ΚΟ)	---	---	---	---	---	---	---	58,927,668
CENERBOR	CENERGY HOLDINGS (ΚΑ)	---	---	---	---	---	---	---	---
EEEBOR	COCA-COLA HBC AG (ΚΟ)	12,714	---	---	---	---	---	---	70,546
EUROBBOR	EUROBANK HOLDINGS (ΚΟ)	694,421	---	---	---	---	---	---	34,734,612
FFGRPBOR	FOLLI-FOLLIE (ΚΟ)	---	---	---	---	---	---	---	900,530
FOYRKBOR	FOURLIS ΣΥΜΜΕΤΟΧΩΝ (ΚΟ)	625	---	---	---	---	---	---	18,250
ELPEBOR	HELLENIQ ENERGY (ΚΟ)	6,000	---	---	---	---	---	---	169,261
INTRKBOR	INTRACOM HOLDINGS (ΚΟ)	---	---	---	---	---	---	---	---
BELABOR	JUMBO (ΚΟ)	15,392	---	---	---	---	---	---	556,040
LAMDABOR	LAMDA DEVELOPMENT(ΚΟ)	---	---	---	---	---	---	---	492,123
MIGBOR	MARFIN INVESTMENT GROUP (ΚΟ)	---	---	---	---	---	---	---	794,474
QUALBOR	QUALITY & RELIABILITY (ΚΟ)	---	---	---	---	---	---	---	---
QUESTBOR	QUEST ΣΥΜΜΕΤΟΧΩΝ (ΚΟ)	1,487	---	---	---	---	---	---	86,458
TITCBOR	TITAN CEMENT (ΚΑ)	10,844	---	---	---	---	---	---	222,011
VIOBOR	VIOHALCO SA/ΝV (ΚΑ)	21,967	---	---	---	---	---	---	---
ADMIEBOR	ΑΔΜΗΕ ΣΥΜΜΕΤΟΧΩΝ Α.Ε. (ΚΟ)	---	---	---	---	---	---	---	120,471
AEGNBOR	ΑΕΡΟΠΟΡΙΑ ΑΙΓΑΙΟΥ (ΚΟ)	11,496	---	---	---	---	---	---	50,985
ALMYBOR	ΑΛΟΥΜΥΛ (ΚΟ)	---	---	---	---	---	---	---	---
GEKTERNABOR	ΓΕΚ ΤΕΡΝΑ (ΚΟ)	---	---	---	---	---	---	---	12,565
PPCBOR	ΔΕΗ (ΚΟ)	2,000	---	---	---	---	3,000	0.01%	3,289,327
ETEBOR	ΕΘΝΙΚΗ ΤΡΑΠΕΖΑ (ΚΟ)	98,415	---	---	---	---	80,000	6.50%	9,946,678
ELHABOR	ΕΛΒΑΛΧΑΛΚΟΡ (ΚΟ)	41,866	---	---	---	---	---	---	64,887
ELLAKTORBOR	ΕΛΛΑΚΤΟΡ (ΚΟ)	85,003	---	---	650	3.75%	---	---	6,504
EXAEBOR	ΕΛΛΗΝ. ΧΡΗΜΑΤΙΣΤΗΡΙΑ-Χ.Α. (ΚΟ)	6,000	---	---	---	---	---	---	152,063
EYDAPBOR	ΕΥΔΑΠ (ΚΟ)	12,812	---	---	---	---	---	---	295,750
MOHBOR	ΜΟΤΟΡ ΟΪΛ (ΚΟ)	38,888	---	---	---	---	---	---	312,208
MYTILBOR	ΜΥΤΙΛΗΝΑΙΟΣ (ΚΟ)	6,152	---	---	---	---	---	---	208,262
PRABOR	ΟΛΠ (ΚΟ)	2,614	---	---	---	---	---	---	65,487
OPAPBOR	ΟΠΑΠ (ΚΟ)	53,608	---	---	---	---	---	---	1,462,336
HTOBOR	ΟΤΕ (ΚΟ)	19,665	---	---	---	---	---	---	1,044,009
TPEIRBOR	ΠΕΙΡΑΙΩΣ FINANCIAL HOLD (ΚΟ)	---	---	---	---	---	---	---	782,688

Σημειώσεις Προϊόντων Δανεισμού

[1] - Πολυμερείς Συμβάσεις Δανειοδοσίας των μεθόδων 8-1, 8-2 και 8-3-3 (σύμφ. Με Αποφ.17 ΔΣ του Χρηματιστηρίου).

[2] - Διμερείς Συμβάσεις Δανειοδοσίας των μεθόδων 8-3-1 και 8-3-2 (σύμφ. Με Αποφ. 20 ΔΣ του Χρηματιστηρίου).

[3] - Τα στοιχεία Συναλλαγής Δανεισμού Τίτλων μέσω ΟΤC δηλώνονται από τους χειριστές ΣΑΤ και αφορούν τις ποσότητες που έχουν καταγραφεί στο ΣΑΤ έως και τη προηγούμενη εργάσιμη ημέρα.

[4] - Μ.Σ.Τ: - Μέση Σταθμισμένη Τιμή (ως προς τα τεμάχια)

[5] - Τα στοιχεία αφορούν σε ανοιχτές θέσεις πριν την έναρξη της συνεδρίασης

Προϊόν Δανεισμού	Υποκείμενος Τίτλος	Πολυμερείς Συναλλαγές[1]					Διμερείς Συναλλαγές[2]		Δανεισμός Τίτλων μέσω ΟΤC[3]
		Ανοιχτές θέσεις[5]	Προσφερόμενη ποσότητα	Μ.Σ.Τ[4]	Όγκος συναλλαγών	Μ.Σ.Τ[4]	Όγκος συναλλαγών	Μ.Σ.Τ[4]	Όγκος συναλλαγών
PLAISBOR	ΠΛΑΙΣΙΟ COMPUTERS (ΚΟ)	---	---	---	---	---	---	---	---
SARBOR	ΣΑΡΑΝΤΗΣ ΓΡ. (ΚΟ)	1,945	---	---	---	---	---	---	71,159
TENERGYBOR	ΤΕΡΝΑ ΕΝΕΡΓΕΙΑΚΗ (ΚΟ)	350	---	---	---	---	---	---	42,708

Σημειώσεις Προϊόντων Δανεισμού

[1] - Πολυμερείς Συμβάσεις Δανειοδοσίας των μεθόδων 8-1, 8-2 και 8-3-3 (σύμφ. Με Αποφ.17 ΔΣ του Χρηματιστηρίου).

[2] - Διμερείς Συμβάσεις Δανειοδοσίας των μεθόδων 8-3-1 και 8-3-2 (σύμφ. Με Αποφ. 20 ΔΣ του Χρηματιστηρίου).

[3] - Τα στοιχεία Συναλλαγές Δανεισμού Τίτλων μέσω ΟΤC δηλώνονται από τους χειριστές ΣΑΤ και αφορούν τις ποσότητες που έχουν καταγραφεί στο ΣΑΤ έως και τη προηγούμενη εργάσιμη ημέρα.

[4] - Μ.Σ.Τ: - Μέση Σταθμισμένη Τιμή (ως προς τα τεμάχια)

[5] - Τα στοιχεία αφορούν σε ανοιχτές θέσεις πριν την έναρξη της συνεδρίασης

Κωδικό και ονομασίες Κλάδων Οικονομικής Δραστηριότητας του Χρηματιστηρίου Αθηνών

12003 - Διαπραγματεύσιμα Αμοιβαία Κεφάλαια	10101010 Υπηρεσίες Ηλεκτρονικών Υπολογιστών
10101015 Λογισμικό	10102030 Υλικό Υπολογιστών
15101010 Εξοπλισμός Τηλεπικοινωνιών	15102015 Υπηρεσίες Τηλεπικοινωνιών
20101010 Υγειονομικές Μονάδες	20101025 Υπηρεσίες Υγείας
20102010 Ιατρικός Εξοπλισμός	20103015 Φαρμακευτικά Προϊόντα
30101010 Τράπεζες	30202000 Διαφοροποιημένες Χρηματοοικονομικές Υπηρεσίες
30202010 Διαχείριση Κεφαλαίων & Θεματοφύλακες	30202015 Επενδυτικές Υπηρεσίες
30204000 Επενδυτικές Εταιρείες κλειστού τύπου	30302010 Γενικές Ασφάλειες
30302015 Μεσίτες Ασφαλίσεων	30302025 Ασφάλειες Ιδιοκτησίας & Ζημιών
35101010 Συμμετοχές & Ανάπτυξη Ακίνητης Περιουσίας	35101015 Υπηρεσίες Ακίνητης Περιουσίας
35102000 Διαφοροποιημένες Α.Ε.Ε.Α.Π.	35102030 Α.Ε.Ε.Α.Π. Επαγγελματικών Χώρων
40201040 Υπηρεσίες Ενοικίασης και Χρηματοδοτικής Μίσθωσης	40202010 Κατασκευή Κατοικιών
40202015 Έπιπλα	40202020 Οικιακές Συσκευές
40203040 Ηλεκτρονική Ψυχαγωγία	40203045 Παιχνίδια
40204020 Ρούχα και Αξεσουάρ	40301010 Ψυχαγωγία
40301030 Εκδόσεις	40301035 Ραδιοτηλεοπτικοί Φορείς
40401010 Διαφοροποιημένοι Έμποροι	40401020 Εμπόριο Ενδυμάτων
40401025 Εμπόριο Προϊόντων Οικιακής Βελτίωσης	40401030 Εξειδικευμένο Λιανικό Εμπόριο
40501010 Αεροπορικές Εταιρείες	40501015 Ταξίδια & Τουρισμός
40501020 Τυχερά Παιχνίδια	40501025 Ξενοδοχεία & Πανσιόν
45101015 Απόσταξη & Οινοπαραγωγή	45101020 Αναψυκτικά
45102010 Γεωργεία, Αλιεία, Εκτροφή και Φυτείες	45102020 Τρόφιμα
45103010 Καπνός	45201010 Λιανικό & Χονδρικό Εμπόριο Τροφίμων
45201020 Είδη Προσωπικής Φροντίδας	50101010 Κατασκευές
50101020 Κατασκευαστές Στέγασης & Επικαλύψεων	50101030 Τσιμέντα
50101035 Άλλα Οικοδομικά Υλικά	50202010 Ηλεκτρικά Εξαρτήματα
50203000 Διαφοροποιημένες Βιομηχανίες	50203015 Πλαστικά
50203030 Υλικά Συσκευασίας	50204000 Μηχανήματα Βιομηχανικού Εξοπλισμού
50204020 Μηχανήματα Κατασκευών	50205010 Προμηθευτές Βιομηχανίας
50205020 Υποστηρικτικές Υπηρεσίες προς Επιχειρήσεις	50205030 Υπηρεσίες Μαζικής Εκτύπωσης
50206015 Εμπορικά Οχήματα & Ανταλλακτικά	50206030 Θαλάσσιες Μεταφορές
50206060 Υπηρεσίες Μεταφορών	55101000 Διαφοροποιημένα Υλικά
55101020 Κλωστοϋφαντουργικά Προϊόντα	55102000 Ορυχεία
55102010 Σίδηρος & Χάλυβας	55102015 Μεταλλουργία
55102035 Αλουμίνιο	60101020 Διυλιστήρια & Εμπορία Πετρελαιοειδών
65101010 Εναλλακτική Ηλεκτρική Ενέργεια	65101015 Συμβατική Ηλεκτρική Ενέργεια
65102030 Ύδρευση	



ATHEX
Athens Stock Exchange

Λεωφ. Αθηνών 110 104 42 Αθήνα
110, Athinon Ave. GR 104 42 Athens
tel. (+30)210-33.66.800, fax (+30)210-33.66.101
www.athexgroup.gr