

22

Ημερήσιο Δελτίο
Συναλλακτικής Δραστηριότητας

Daily Official List
of Trading Activity

Τρίτη, 11 Οκτωβρίου, 2022

Έτος: 143 Αύξων Αριθμός Συνεδρίασης: 192



ATHEXGROUP
Athens Exchange Group

Αποποίηση Ευθύνης:

Η εταιρεία Ελληνικά Χρηματιστήρια-Χρηματιστήριο Αθηνών Ανώνυμη Εταιρεία Συμμετοχών καταβάλλει κάθε δυνατή προσπάθεια ώστε να διασφαλίσει ότι οι πληροφορίες και τα λοιπά στοιχεία που εμφανίζονται στο Ημερήσιο Δελτίο Τιμών (Η.Δ.Τ.) είναι ορθά και πλήρη αλλά δεν έχει καμία ευθύνη για ενδεχόμενο λάθος ή παράλειψη στοιχείων και / ή ευθύνη σχετικά με την ακρίβεια, αξιοπιστία, επικαιροποίηση και πληρότητα των παραπάνω πληροφοριών και στοιχείων ή ευθύνη προερχόμενη άμεσα ή έμμεσα από την χρήση των παραπάνω πληροφοριών.

Η Εταιρία δεν έχει καμία ευθύνη για την ακρίβεια των στοιχείων που περιλαμβάνονται στις ανακοινώσεις των εισηγμένων εταιρειών. Πιθανές προσβολές δικαιωμάτων τρίτων από το περιεχόμενο των ανακοινώσεων συνιστούν αποκλειστική ευθύνη του αποστολέα των ανακοινώσεων.

Όλα τα αναγραφόμενα στο Η.Δ.Τ. στοιχεία παρέχονται μόνο για τους σκοπούς της πληροφόρησης και δεν συνιστούν παροχή επενδυτικών συμβουλών ή πρόσκληση για επένδυση σε κινητές αξίες που διαπραγματεύονται στο Χρηματιστήριο Αθηνών.

Αναγνωρίζεται και συμφωνείται ότι όλα τα δικαιώματα επί των πληροφοριών που εμφανίζονται στο Η.Δ.Τ. θα αποτελούν κυριότητα της εταιρίας και οποιοδήποτε άλλο δικαίωμα συμπεριλαμβανομένου του δικαιώματος πνευματικής ιδιοκτησίας, σήματος κλπ. ανήκουν στο Χρηματιστήριο Αθηνών.

Τα ανωτέρω στοιχεία αποτελούν ιδιοκτησία της Εταιρίας και προστατεύονται σύμφωνα με τις διατάξεις περί πνευματικής ιδιοκτησίας. Απαγορεύεται α) η με οποιοδήποτε τρόπο ή μέσο αναπαραγωγή, αναδημοσίευση, τροποποίηση, αντιγραφή, πώληση, μετάδοση ή διανομή του συνόλου ή μέρους τους, χωρίς αναφορά στην πηγή και β) η εμπορική εκμετάλλευση των στοιχείων από τρίτους.

Η Εταιρία δεν φέρει καμία ευθύνη προερχόμενη άμεσα ή έμμεσα από χρήση ή τυχόν αλλοίωση των ανωτέρω στοιχείων όταν αυτά χρησιμοποιούνται από

Ελληνικά Χρηματιστήρια - Χρηματιστήριο Αθηνών Α.Ε. Συμμετοχών

Λεωφόρος Αθηνών 110, 10442 Αθήνα, Τηλ: (210) 33.66.800, Fax: (210) 32.13.938

www.athexgroup.gr

Χρηματιστηριακό Κέντρο Θεσσαλονίκης

Κατούνη 16-18, Θεσ/νίκη 546 25, Τηλ: (2310) 567.667, Fax: (2310) 530.455

Συνεγγυητικό Κεφάλαιο Εξασφάλισης Επενδυτικών Υπηρεσιών

Φειδίου 14-16, Αθήνα 106 78, Τηλ: (210) 33.04.682, Fax: (210) 33.04.155

Επιτροπή Κεφαλαιαγοράς

Κολοκοτρώνη 1 & Σταδίου 1, Αθήνα 105 62, Τηλ: (210) 33.77.100, Fax: (210) 33.77.173

Πίνακας Περιεχομένων

Ενότητα 1: Στατιστικά Στοιχεία Χρεογράφων, Παραγώγων και Δανεισμού

- Οι Αγορές Χρεογράφων Παραγώγων Δανεισμού
- Χρηματιστηριακοί Δείκτες
- Αναλυτικά Στοιχεία Συναλλαγών Αγοράς Χρεογράφων
- Στοιχεία Συναλλαγών Κλάδων Χρηματιστηρίου Αθηνών & Χρηματοοικονομικών Προϊόντων (Δ.Α.Κ.)
- Οι 10 Μετοχές με τη μεγαλύτερη Άνοδο & Πτώση
- Αναλυτικά Στοιχεία Συναλλαγών Αγοράς Παραγώγων

Ενότητα 2: Αναλυτικά Στοιχεία Συναλλαγών Χρεογράφων

- Αναλυτικά Στοιχεία Συναλλαγών Χρεογράφων
- Σημειώσεις Χρεογράφων

Ενότητα 3: Στοιχεία Συναλλαγών Χρεογράφων

- Στοιχεία Συναλλαγών Πακέτων
- Στοιχεία Συναλλαγών Δικαιωμάτων

- Στοιχεία Δανεισμού Τίτλων
- Στοιχεία Συναλλαγών Εκποιήσεων
- Στοιχεία Συναλλαγών Εκποιήσεων Ενσώματων Ονομαστικών Μετοχών
- Στοιχεία Ενεργητικού Διαπραγματεύσιμων Αμοιβαίων Κεφαλαίων (Δ.Α.Κ.)
- Χαρακτηριστικά Διαπραγματεύσιμων Αμοιβαίων Κεφαλαίων (Δ.Α.Κ.)

Ενότητα 4: Ανακοινώσεις

Ενότητα 5: Ομόλογα Διαπραγματεύσιμα στην Αγορά Αξιών Σταθερού Εισοδήματος

- Ομολογιακά Δάνεια Επιχειρήσεων – Οργανωμένη Αγορά (Μετατρέψιμα)
- Ομολογιακά Δάνεια Επιχειρήσεων – Οργανωμένη Αγορά (Μη Μετατρέψιμα)
- Ομόλογα Ελληνικού Δημοσίου
- Έντοκα Γραμμάτια & Zero Coupon Ομόλογα Ελληνικού Δημοσίου
- Ομόλογα Ελληνικού Δημοσίου Διαπραγματεύσιμα με τη Μέθοδο Εκφώνησης - Αντιφώνησης
- Ομόλογα Κρατικών Τραπεζών

Ενότητα 6: Πρόσθετα Στοιχεία Ενημέρωσης

- Πίνακας Μελών Χρηματιστηρίου Αθηνών και Μελών ΕΤ.ΕΚ.
- Πίνακας Μετοχών Υπό Ειδική Διαπραγμάτευση
- Γνωστοποιήσεις Συναλλαγών - Κατάλογος Υπόχρεων Προσώπων

Ενότητα 7: Αναλυτικά Στοιχεία Συναλλαγών Αγοράς Παραγώγων

- Συμβόλαια Μελλοντικής Εκπλήρωσης σε Δείκτες
- Συμβόλαια Μελλοντικής Εκπλήρωσης σε Μετοχές
- Δικαιώματα Προαίρεσης σε Δείκτες
- Δικαιώματα Προαίρεσης σε Μετοχές
- Στοιχεία Συναλλαγών Προϊόντων Δανεισμού

Παράρτημα Α: Κωδικοί και ονομασίες Κλάδων Οικονομικής Δραστηριότητας του Χρηματιστηρίου Αθηνών

Οι Αγορές Χρεογράφων Παραγώγων Δανεισμού

Γενικός Δείκτης Τιμών και Αξία Συναλλαγών Μετοχών και Παραγώγων

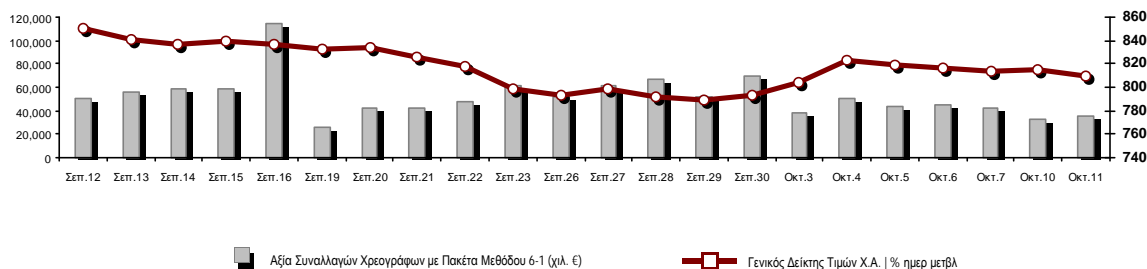

Κεφαλαιοποίηση Χ.Α. (εκατ €) **:	58,426.34		Συνολικές Ανοικτές Θέσεις σε Παράγωγα	261,815
Ημερήσια μεταβολή: εκατ. € %	-281.98	-0.48%	Ανοικτές θέσεις σε ΣΜΕ επί Δεικτών % ημερ μετβλ	6,335 3.09%
Μέση ετήσια Κεφ/ποίηση: εκατ. € % Μετβλ. Μέση προηγ. έτος	62,999.50	3.47%	Ανοικτές θέσεις σε ΣΜΕ επί μετοχών % ημερ μετβλ	253,751 0.18%
Γενικός Δείκτης Τιμών Χ.Α. % ημερ μετβλ	808.98	-0.69%	Ανοικτές θέσεις σε Δικαιώματα επί Δεικτών % ημερ μετβλ	1,075 6.23%
Κεφαλαιοποίηση Γενικού Δείκτη (εκατ. €)	52,472.72		Ανοικτές θέσεις σε Δικαιώματα επί μετοχών % ημερ μετβλ	654 0.62%
Ημερήσια μεταβολή (εκατ. €)	-277.52			
Αξία Συναλλαγών Χρεογράφων με Πακέτα Μεθόδου 6-1 (χιλ. €)	35,603.54		Πλήθος Συμβολαίων Παραγώγων:	7,350
Ημερήσια μεταβολή: %	3,248.87	10.04%	Ημερήσια μεταβολή: τμχ %	-4,049 -35.52%
Μέση Αξία Συν/γών ΥΙD: χιλ. € % Μετβλ Μέση προηγ. έτος	75,993.21	8.79%	Μέσος Όγκος Συμβ. ΥΙD: % Μετβλ Μέσο προηγ. Έτος	35,339 -25.86%
Αξία Συναλλαγών Πακέτων Μεθόδου 6-1 (χιλ. €)	1,465.08		Πλήθος Πράξεων Παραγώγων:	887
Αξία Συναλλαγών Πακέτων Μεθόδου 6-2 & 6-3 (χιλ. €)	0.00		Ημερήσια μεταβολή: πλήθος %	-302 -25.40%
Αξία Συναλλαγών Ομολόγων (χιλ.€)	750.03		Μέσο Πλήθος Πράξεων ΥΙD: % Μετβλ Μέσο προηγ. Έτος	2,173 2.69%
Όγκος Συναλλαγών Χρεογράφων με Πακέτα Μεθόδου 6-1 (χιλ. Τμχ)	10,330.08		Συνολικές Ανοικτές Θέσεις σε Δανεισμό	1,559,256
Ημερήσια μεταβολή: χιλ. τμχ %	1,991.53	23.88%	Ημερήσια μεταβολή: τμχ %	117,675 8.16%
Μέσος Όγκος Συν/γών ΥΙD: % Μετβλ Μέσο προηγ. Έτος	30,397.47	-11.11%	Πλήθος Συναλλαγών Δανεισμού (Πολυμερής/Διμερής)	142,035
Όγκος Συναλλαγών Πακέτων Μεθόδου 6-1 (χιλ. Τεμάχια)	1,030.00		Ημερήσια μεταβολή: τμχ %	-27,140
Όγκος Συναλλαγών Πακέτων Μεθόδου 6-2 & 6-3 (χιλ. Τεμάχια)	0.00		Πλήθος Πολυμερών Συναλλαγών	15,585
Όγκος Συναλλαγών Ομολόγων	802,000		Πλήθος Διμερών Συναλλαγών	126,450
Πλήθος Πράξεων Χρεογράφων με Πακέτα Μεθόδου 6-1	21,120		Πλήθος Πράξεων Δανεισμού:	35
Ημερήσια μεταβολή: πλήθος %	3,509	19.93%	Ημερήσια μεταβολή: %	-15
Μέσο Πλήθος Πράξεων ΥΙD: % Μετβλ Μέσο προηγ. Έτος	31,174	4.14%	Πλήθος Πράξεων Πολυμερών Συναλλαγών	30
Πλήθος πακέτων Μεθόδου 6-1	5		Πλήθος Πράξεων Διμερών Συναλλαγών	5
Πλήθος πακέτων Μεθόδου 6-2 & 6-3	0			
Πλήθος συναλλαγών Ομολόγων	178			

Κεφαλαιοποίηση Χ.Α. (εκατ €) **

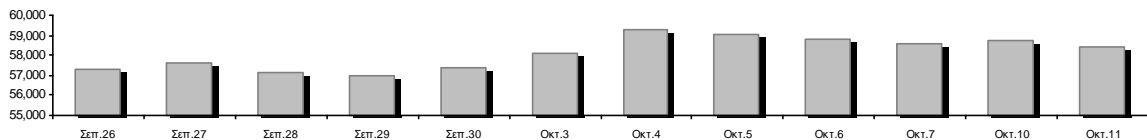

Ημερήσια Διακύμανση Γενικού Δείκτη Τιμών Χρηματιστηρίου Αθηνών

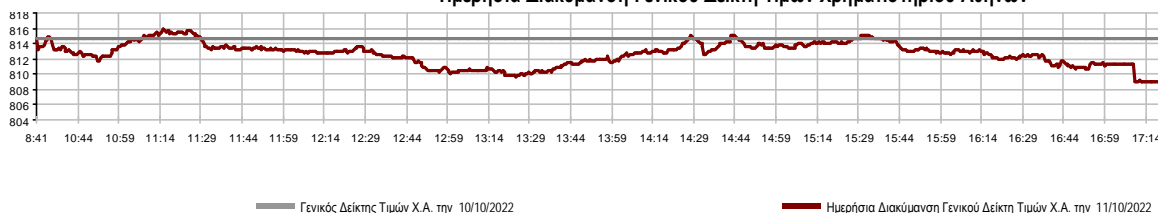

Χρηματιστηριακοί Δείκτες

Όνομασία Δείκτη	11/10/2022	10/10/2022	Δ μον.	Δ %	Κατώτερη	Ανώτερη	Κατ.έτους	Ανωτ.έτους	Ετησ. μεταβ.
Γενικός Δείκτης Τιμών Χ.Α.	808.98	814.61	-5.63	-0.69%	808.92	815.82	778.84	973.27	-9.44%
Δείκτης ATHEX ESG	915.12	920.06	-4.94	-0.54%	914.95	922.00	867.88	1,131.24	-9.70%
FTSE/Χ.Α. Large Cap	1,949.15	1,960.74	-11.59	-0.59%	1,948.30	1,963.81	1,853.39	2,384.15	-9.29%
FTSE/Χ.Α. Mid Cap	1,261.90	1,266.61	-4.71	-0.37%	1,255.10	1,269.79	1,236.94	1,615.19	-15.42%
FTSE/Χ.Α. Υψηλής Μερισματικής Απόδοσης	2,778.37	2,797.61	-19.24	-0.69%	2,778.37	2,802.56	2,690.12	3,292.03	-10.49%
FTSE/Χ.Α. Διεθνούς Δραστηριοποίησης Plus	2,162.04	2,184.03	-21.99	-1.01%	2,162.04	2,184.03	2,117.30	2,584.55	-8.90%
FTSE/Χ.Α. Mid & Small Cap Θεμελιωδών Μεγεθών	4,096.40	4,126.54	-30.14	-0.73%	4,096.40	4,146.46	3,920.25	5,109.62	-12.25%
Δείκτης ATHEX Select Plus	2,764.42	2,782.10	-17.68	-0.64%	2,756.64	2,788.15	2,745.11	3,578.04	-18.34%
Δείκτης ATHEX Select	4,037.29	4,064.91	-27.62	-0.68%	4,021.65	4,071.56	3,901.01	4,953.99	-11.99%
FTSE/Χ.Α. Δείκτης Αγοράς	474.17	476.57	-2.40	-0.50%	474.09	477.97	454.86	586.15	-11.56%
Δείκτης Συνολικής Απόδοσης Γενικού Δείκτη Χ.Α.	1,421.02	1,430.91	-9.89	-0.69%	1,420.90	1,433.03	1,354.79	1,673.61	-7.31%
FTSE/Χ.Α. Large Cap Συνολικής Απόδοσης	3,099.41	3,117.84	-18.43	-0.59%			2,917.53	3,702.87	-7.26%
FTSE/Χ.Α. Mid Cap Συνολικής Απόδοσης	1,660.56	1,666.76	-6.20	-0.37%			1,640.21	2,064.38	-13.39%
Ελληνικός Δείκτης Mid & Small Cap	1,188.29	1,199.45	-11.16	-0.93%	1,186.67	1,199.45	1,171.10	1,451.84	-13.45%
FTSE/Χ.Α. Τράπεζες	533.66	536.37	-2.71	-0.51%	529.54	537.81	443.16	752.66	-7.18%
FTSE/Χ.Α. Ασφάλειες	2,583.46	2,690.47	-107.01	-3.98%	2,583.46	2,690.47	1,994.86	3,171.11	29.51%
FTSE/Χ.Α. Χρηματοοικονομικές Υπηρεσίες	622.70	617.55	5.15	0.83%	611.24	627.75	605.58	831.60	-16.87%
FTSE/Χ.Α. Βιομηχανικά Προϊόντα & Υπηρεσίες	3,439.64	3,470.33	-30.69	-0.88%	3,404.55	3,470.33	3,065.29	4,306.76	-7.83%
FTSE/Χ.Α. Εμπόριο	729.18	721.98	7.20	1.00%	719.52	736.67	713.86	1,150.20	-25.93%
FTSE/Χ.Α. Ακίνητης Περιουσίας	3,879.99	3,895.48	-15.49	-0.40%	3,841.43	3,903.07	3,592.38	5,179.83	-19.37%
FTSE/Χ.Α. Καταναλωτικά Προϊόντα & Υπηρεσίες	7,678.75	7,848.57	-169.82	-2.16%	7,678.75	7,848.57	7,260.09	8,861.27	5.77%
FTSE/Χ.Α. Τρόφιμα & Ποτά	8,268.43	8,232.81	35.62	0.43%	8,232.81	8,467.92	6,627.16	12,058.75	-27.04%
FTSE/Χ.Α. Πρώτες Ύλες	5,729.52	5,789.42	-59.90	-1.03%	5,706.69	5,797.07	5,372.63	8,197.29	-22.55%
FTSE/Χ.Α. Κατασκευές & Υλικά	2,716.52	2,757.43	-40.91	-1.48%	2,702.77	2,759.48	2,533.53	3,209.28	-8.81%
FTSE/Χ.Α. Ενέργεια	3,887.56	3,981.25	-93.69	-2.35%	3,887.56	3,994.40	3,339.51	4,463.27	12.90%
FTSE/Χ.Α. Ταξίδια & Αναψυχή	2,023.88	2,009.89	13.99	0.70%	2,009.89	2,037.81	1,858.00	2,327.38	3.10%
FTSE/Χ.Α. Τεχνολογία	1,785.05	1,784.41	0.64	0.04%	1,771.07	1,802.57	1,679.98	2,347.72	-16.85%
FTSE/Χ.Α. Τηλεπικοινωνίες	4,206.04	4,225.40	-19.36	-0.46%	4,161.44	4,286.58	3,925.29	5,170.21	-7.47%
FTSE/Χ.Α. Υπηρεσίες Κοινής Ωφέλειας	3,944.74	3,979.77	-35.03	-0.88%	3,916.34	3,979.77	3,692.82	5,208.71	-23.42%
FTSE/Χ.Α. Υγεία	346.43	349.83	-3.40	-0.97%	335.11	350.96	305.68	611.35	-37.30%
FTSE/Χ.Α. Προσωπικά Προϊόντα	6,437.84	6,342.51	95.33	1.50%	6,336.34	6,444.20	5,953.26	8,868.58	-26.21%
Δείκτης Όλων των Μετοχών Χ.Α.	205.25	206.25	-1.00	-0.48%	205.25	205.25	198.92	248.43	-10.78%
Ελληνικός Δείκτης Εταιρικών Ομολόγων	116.61	117.01	-0.40	-0.35%			116.61	127.89	-8.74%
Ελληνικός Δείκτης Τιμών Εταιρικών Ομολόγων	85.05	85.37	-0.32	-0.37%			85.05	95.40	-10.83%

Σημείωση 1: Το κλείσιμο των Δεικτών FTSE/Med 100, Ελληνικός Δείκτης Εταιρικών Ομολόγων και, Ελληνικός Δείκτης Τιμών Εταιρικών Ομολόγων αφορούν την συνεδρίαση της 07/10/2022.

Σημείωση 2: Ο Ελληνικός Δείκτης Mid & Small Cap είναι Customized δείκτης υπολογιζόμενος από το Χρηματιστήριο Αθηνών.

Αναλυτικά Στοιχεία Συναλλαγών Αγοράς Χρεογράφων

	Όλα τα Χρεόγραφα	Κύρια Αγορά	Επιτήρηση	Διαπραγματεύσιμα Αμοιβαία Κεφάλαια
Σύνολα	122	111	10	1
Ανοδικές / Καθοδικές / Σταθερές:	33 / 58 / 31	30 / 56 / 25	3 / 1 / 6	0 / 1 / 0
Κεφαλαιοποίηση Χ.Α. (εκατ €) **	58,426.34	58,078.61	347.74	
Μέση Ημερήσια Αξία Συν/γών (χιλ. €)	75,993.21	75,853.73	197.80	17.69
Αξία Συναλλαγών	35,603.54	35,360.56	68.02	174.96
Κύριος Πίνακας:	34,138.46	33,895.48	68.02	174.96
Προσυμφωνημένων Συναλλαγών 6_1_2_3:	1,465.08	1,465.08	0.00	0.00
Πίνακας Εκποιήσεων:	0.00	0.00	0.00	0.00
Πίνακας Ειδικών Όρων:	0.00	0.00	0.00	0.00
Μέσος Ημερήσιος Όγκος Συναλλαγών	30,397,470	29,689,785	731,100	856
Όγκος Συναλλαγών	10,330,083	10,106,828	214,255	9,000
Κύριος Πίνακας:	9,300,083	9,076,828	214,255	9,000
Προσυμφωνημένων Συναλλαγών 6_1_2_3:	1,030,000	1,030,000	0	0
Πίνακας Εκποιήσεων:	0	0	0	0
Πίνακας Ειδικών Όρων:	0	0	0	0
Μέσο Ημερήσιο Πλήθος Πράξεων	31,174	30,957	215	2
Αριθμός Πράξεων	21,120	21,028	91	1
Κύριος Πίνακας:	21,115	21,023	91	1
Προσυμφωνημένων Συναλλαγών 6_1_2_3:	5	5	0	0
Πίνακας Εκποιήσεων:	0	0	0	0
Πίνακας Ειδικών Όρων:	0	0	0	0

Στοιχεία Συναλλαγών Κλάδων Χρηματιστηρίου Αθηνών & Χρηματοοικονομικών Προϊόντων (Δ.Α.Κ.)

Κωδικός	Κλάδοι	Ανοδικές / Καθοδικές / Σταθερές	Αριθμός Πράξεων	Όγκος Συναλλαγών	Αξία Συναλλαγών	% στη Συνολική Αξία
12000	- Χρηματοοικονομικά Προϊόντα	0 / 1 / 0	1	9,000	174,960.00	0.49%
3510	- Ακίνητη Περιουσία	3 / 1 / 6	362	88,782	307,243.27	0.86%
3030	- Ασφάλειες	0 / 1 / 0	23	1,992	6,832.60	0.02%
5020	- Βιομηχανικά Προϊόντα & Υπηρεσίες	5 / 7 / 10	2,012	338,639	2,888,106.00	8.11%
4040	- Εμπόριο	2 / 4 / 1	283	106,384	256,844.02	0.72%
6010	- Ενέργεια	0 / 4 / 0	1,175	142,843	1,785,973.59	5.02%
4020	- Καταναλωτικά Προϊόντα & Υπηρεσίες	0 / 5 / 2	2,272	413,318	4,527,233.72	12.72%
5010	- Κατασκευές & Υλικά Κατασκευών	2 / 9 / 1	1,348	364,864	879,105.33	2.47%
4030	- Μέσα Ενημέρωσης	0 / 1 / 0	2	550	309.00	0.00%
4520	- Προσωπική Φροντίδα, Φάρμακα & Παντοπωλεία	2 / 1 / 0	114	26,419	117,054.37	0.33%
5510	- Πρώτες Ύλες	7 / 4 / 3	463	174,647	440,965.51	1.24%
4050	- Ταξίδια και Αναψυχή	3 / 2 / 1	2,855	482,754	4,309,839.10	12.11%
1010	- Τεχνολογία	3 / 4 / 1	511	197,698	731,094.82	2.05%
1510	- Τηλεπικοινωνίες	1 / 1 / 0	2,034	364,087	5,509,599.96	15.47%
3010	- Τράπεζες	2 / 4 / 0	4,334	6,472,901	7,571,174.80	21.27%
4510	- Τρόφιμα, Ποτά & Καπνοβιομηχανίες	1 / 1 / 3	208	30,505	633,013.08	1.78%
2010	- Υγεία	1 / 2 / 0	73	17,640	19,045.30	0.05%
6510	- Υπηρεσίες Κοινής Ωφέλειας	0 / 4 / 1	2,701	654,066	5,284,674.46	14.84%
3020	- Χρηματοοικονομικές Υπηρεσίες	1 / 2 / 2	349	442,994	160,474.58	0.45%

Οι 10 Μετοχές με τη μεγαλύτερη Άνοδο & Πτώση

Κύρια Αγορά

Μετοχές με τη μεγαλύτερη Θετική μεταβολή τιμής	Τιμή κλεισ.	Μεταβ.	Μετοχές με τη μεγαλύτερη Αρνητική μεταβολή τιμής	Τιμή κλεισ.	Μεταβ.
FOURLIS ΣΥΜΜΕΤΟΧΩΝ (ΚΟ)	2.53	2.02% #	ΡΕΒΟΪΛ (ΚΟ)	1.125	-3.02% #
ΣΑΡΑΝΤΗΣ ΓΡ. (ΚΟ)	6.22	1.97% #	INTRAKAT (ΚΟ)	1.602	-2.91% #
ΙΚΤΙΝΟΣ ΕΛΛΑΣ (ΚΟ)	0.482	1.26% #	ΜΟΤΟΡ ΟΪΛ (ΚΟ)	16.24	-2.70% #
EPSILON NET (ΚΟ)	5.26	1.15% #	ΑΒΑΞ Α.Ε. (ΚΟ)	0.74	-2.37% #
ΕΛΛΗΝ. ΧΡΗΜΑΤΙΣΤΗΡΙΑ-Χ.Α. (ΚΟ)	3.03	1.00% #	ΕΝΤΕΡΣΟΦΤ (ΚΟ)	3.3	-2.37% #
QUEST ΣΥΜΜΕΤΟΧΩΝ (ΚΟ)	4.08	0.99% #	ΙΑΤΡΙΚΟ ΑΘΗΝΩΝ (ΚΟ)	1.3	-2.26% #
ΟΠΑΠ (ΚΟ)	12.16	0.83% #	JUMBO (ΚΟ)	13.26	-2.21% #
COCA-COLA HBC AG (ΚΟ)	22.1	0.46% #	ΑΥΤΟHELLAS (ΚΟ)	10.12	-2.13% #
REDS (ΚΟ)	2.46	0.41% #	ΕΛΛΑΔΟΣ ΤΡΑΠΕΖΑ (ΚΟ)	15.45	-1.91% #
DIMAND (ΚΟ)	14.5	0.35% #	PROFILE (ΚΟ)	2.6	-1.89% #

Μετοχές με τη μεγαλύτερη Αξία Συναλλαγών	Αξία (χιλ. €)	Μεταβ.	Μετοχές με το μεγαλύτερο Όγκο Συναλλαγών	Όγκος	Μεταβ.
ΟΤΕ (ΚΟ)	5,506.97	-0.46% #	EUROBANK HOLDINGS (ΚΟ)	3,007,189	0.09% #
JUMBO (ΚΟ)	4,220.76	-2.21% #	ALPHA ΥΠΗΡΕΣΙΩΝ ΣΥΜΜ (ΚΟ)	2,065,330	-1.03% #
ΟΠΑΠ (ΚΟ)	4,219.22	0.83% #	ΕΘΝΙΚΗ ΤΡΑΠΕΖΑ (ΚΟ)	786,010	-0.34% #
ΤΕΡΝΑ ΕΝΕΡΓΕΙΑΚΗ (ΚΟ)	3,097.06	-1.35% #	ΠΕΙΡΑΙΩΣ FINANCIAL HOLD (ΚΟ)	555,992	-1.39% #
EUROBANK HOLDINGS (ΚΟ)	2,645.29	0.09% #	MARFIN INVESTMENT GROUP (ΚΟ)	393,863	-0.69% #
ΜΥΤΙΛΗΝΑΙΟΣ (ΚΟ)	2,559.23	-1.02% #	ΟΤΕ (ΚΟ)	363,684	-0.46% #
ΕΘΝΙΚΗ ΤΡΑΠΕΖΑ (ΚΟ)	2,517.84	-0.34% #	ΟΠΑΠ (ΚΟ)	346,595	0.83% #
ALPHA ΥΠΗΡΕΣΙΩΝ ΣΥΜΜ (ΚΟ)	1,753.66	-1.03% #	JUMBO (ΚΟ)	316,467	-2.21% #
ΜΟΤΟΡ ΟΪΛ (ΚΟ)	1,516.23	-2.70% #	ΔΕΗ (ΚΟ)	263,999	-0.37% #
ΔΕΗ (ΚΟ)	1,408.96	-0.37% #	ΤΕΡΝΑ ΕΝΕΡΓΕΙΑΚΗ (ΚΟ)	176,736	-1.35% #

Σημείωση: Απεικονίζονται οι Μετοχές που δεν ανήκουν στην Κατηγορία Επιτήρησης και πραγματοποιήσαν κατά τη διάρκεια της συνεδρίασης Αξία Συναλλαγών μεγαλύτερη από 10,000 Ευρώ.

Αναλυτικά Στοιχεία Συναλλαγών Αγοράς Παραγώγων

	Αριθμός Πράξεων	Όγκος	Ανοικτές θέσεις
Σ.Μ.Ε. σε Δείκτες	212	1,047	6,335
FTSE/X.A. Τράπεζες	0	0	0
FTSE/X.A. Large Cap	212	1,047	6,335
Σ.Μ.Ε. σε Μετοχές	662	6,197	253,751
ΑΔΜΗΕ ΣΥΜΜΕΤΟΧΩΝ Α.Ε. (ΚΟ)	14	73	5,101
ALPHA ΥΠΗΡΕΣΙΩΝ ΣΥΜΜ (ΚΟ)	105	1,671	96,285
COCA-COLA HBC AG (ΚΟ)	30	34	592
CENERGY HOLDINGS (ΚΑ)	7	27	5,658
ΕΛΛΑΚΤΩΡ (ΚΟ)	3	3	364
EUROBANK HOLDINGS (ΚΟ)	35	396	20,566
ΕΥΔΑΠ (ΚΟ)	1	7	96
FOURLIS ΣΥΜΜΕΤΟΧΩΝ (ΚΟ)	5	14	1,485
ΓΕΚ ΤΕΡΝΑ (ΚΟ)	12	17	7,194
ΕΛΛΗΝ. ΧΡΗΜΑΤΙΣΤΗΡΙΑ-Χ.Α. (ΚΟ)	2	10	805
HELLENIC ENERGY (ΚΟ)	2	8	1,054
INTRACOM HOLDINGS (ΚΟ)	4	6	3,842
JUMBO (ΚΟ)	30	74	1,052
LAMDA DEVELOPMENT(ΚΟ)	6	14	4,087
MARFIN INVESTMENT GROUP (ΚΟ)	3	50	13,306
ΜΟΤΟΡ ΟΪΛ (ΚΟ)	5	17	424
ΜΥΤΙΛΗΝΑΙΟΣ (ΚΟ)	50	197	2,899
ΕΘΝΙΚΗ ΤΡΑΠΕΖΑ (ΚΟ)	96	769	16,025
ΟΠΑΠ (ΚΟ)	34	181	1,147
ΟΤΕ (ΚΟ)	26	105	1,893
ΟΛΠ (ΚΟ)	0	0	571
ΠΕΙΡΑΙΩΣ FINANCIAL HOLD (ΚΟ)	61	1,677	33,896
ΔΕΗ (ΚΟ)	92	761	23,506
ΤΕΡΝΑ ΕΝΕΡΓΕΙΑΚΗ (ΚΟ)	19	31	6,259
ΤΙΤΑΝ CEMENT (ΚΑ)	4	4	1,159
VIOTALCO SA/NV (ΚΑ)	16	51	4,485
Δικαιώματα σε Δείκτες	13	106	1,075
FTSE/X.A. Large Cap	13	106	1,075
Δικαιώματα σε Μετοχές	0	0	654
ALPHA ΥΠΗΡΕΣΙΩΝ ΣΥΜΜ (ΚΟ)	0	0	0
ΕΘΝΙΚΗ ΤΡΑΠΕΖΑ (ΚΟ)	0	0	237
ΟΠΑΠ (ΚΟ)	0	0	231
ΟΤΕ (ΚΟ)	0	0	138
ΠΕΙΡΑΙΩΣ FINANCIAL HOLD (ΚΟ)	0	0	20
ΔΕΗ (ΚΟ)	0	0	28
Συνολική Δραστηριότητα	887	7,350	261,815

Πληθος Χρεογράφων	Ονομ. Αξία	Μερίσματα [1]			Ημερ. Τελευτ. Αποκοπής Μέρισμα [2]	Αποκοπή Δικαίωμα	Σημ. Χρεόγραφα	Τιμή κλεισίματος	% μεταβ.	Προηγ. Κλείσιμο-ημ/νία	Άνοιγμα	Κατωτ Τιμή	Ανωτ Τιμή	Τελ Σταθμ Τιμή	Τελευταία ζήτηση [7]	Τελευταία προσφορά [7]	Ρ/Ε μετά φ. Χρήσιμ	Όγκος	Πράξεις	Αξία Συναλλαγών[8]	Χ.Α. Εταιρείας (χιλ. €) [3,5]	Χαμηλό έτους	Υψηλό έτους	Κλάδος [4]					
		2019	2020	2021																									
2,347,411,265	0.300	---	---	---	07/04/2008	18/04/2017	---	ALPHA ΥΠΗΡΕΣΙΩΝ ΣΥΜΜ (ΚΟ)	0.8482	-1.03	€	0.857	10/10/2022	0.8492	0.8416	0.8558	0.8482	0.849	3337@0.848	164393@0.850	---	---	2,065,330	1,217	1,753,658.94	1,991,074.23	0.73	1.456	30101010
190,162,681		---	---	---		07/12/2016	---	CENERGY HOLDINGS (ΚΑ)	2.61	-0.76	€	2.63	10/10/2022	2.62	2.58	2.62	2.61	2.606	174@2.59	215@2.61	---	---	21,470	75	55,942.16	496,324.60	2.325	4.08	50202010
371,809,001	6.70	(0.6196)	0.64	0.71	07/07/2022	29/04/2013	---	COCA-COLA HBC AG (ΚΟ)	22.1	0.46	ρ	22	10/10/2022	22.42	22.1	22.64	22.1	22.439	250@22.04	5@22.29	---	---	27,499	190	617,045.40	8,216,978.92	17.6	32.22	45101020
3,710,677,508	0.220	---	---	---	02/05/2008	20/05/2019	---	EUROBANK HOLDINGS (ΚΟ)	0.8882	0.09	ρ	0.8874	10/10/2022	0.8724	0.8702	0.89	0.8882	0.88	4144@0.883	2602@0.888	---	---	3,007,189	1,307	2,645,290.52	3,295,823.76	0.711	1.159	30101010
52,131,944	1.00	---	---	0.1102	30/06/2022	23/07/2019	---	FOURLIS ΣΥΜΜΕΤΟΧΩΝ (ΚΟ)	2.53	2.02	ρ	2.48	10/10/2022	2.485	2.485	2.56	2.53	2.508	750@2.51	1689@2.53	---	---	78,329	167	196,462.56	131,893.82	2.44	4.525	40401010
305,635,185	2.18	0.5	0.1	0.1	27/06/2022	01/10/2003	---	HELLENIO ENERGY (ΚΟ)	6.43	-1.53	€	6.53	10/10/2022	6.53	6.43	6.58	6.43	6.483	187@6.42	50@6.53	---	---	39,678	367	257,241.32	1,965,234.24	5.81	7.7	60101020
136,059,759	0.880	0.442	0.77	0.385	02/06/2022	05/03/2014	---	JUMBO (ΚΟ)	13.26	-2.21	€	13.56	10/10/2022	13.38	13.24	13.51	13.26	13.337	2959@13.25	500@13.34	---	---	316,467	2,025	4,220,764.69	1,804,152.40	12.47	15.81	40203045
176,736,715	0.300	---	---	---	30/05/2007	27/11/2019	---	LAMDA DEVELOPMENT(ΚΟ)	5.59	-0.44	€	5.615	10/10/2022	5.615	5.53	5.625	5.59	5.581	762@5.55	2720@5.59	---	---	31,681	184	176,826.98	987,958.24	5.1	7.5	35101010
939,510,748	0.100	---	---	---	26/04/2007	29/08/2014	---	MARFIN INVESTMENT GROUP (ΚΟ)	0.029	-0.69	€	0.0292	10/10/2022	0.0287	0.0284	0.0296	0.029	0.029	10000@0.029	45@0.029	---	---	393,863	111	11,350.21	27,245.81	0.021	0.0385	30202000
107,222,688	0.440	---	---	#####	17/06/2022	16/03/2022	---	QUEST ΣΥΜΜΕΤΟΧΩΝ (ΚΟ)	4.08	0.99	ρ	4.04	10/10/2022	4.065	4.02	4.095	4.08	4.067	28@4.03	678@4.08	---	---	30,114	90	122,478.48	437,468.57	3.985	6.6667	10101010
78,325,475		---	---	---		23/07/2019	---	TITAN CEMENT (ΚΑ)	10.88	-1.45	€	11.04	10/10/2022	11.06	10.72	11.08	10.88	10.941	20@10.80	358@10.88	---	---	29,377	262	321,421.34	852,181.17	10.64	14.94	50101030
259,189,761		0.01	0.02	0.1	03/06/2022	26/02/2016	---	VIOHALCO SA/INV (ΚΑ)	3.5	-1.69	€	3.56	10/10/2022	3.555	3.495	3.555	3.5	3.524	1526@3.50	202@3.51	---	---	94,838	178	334,162.59	907,164.16	3.19	5.13	55102015
232,000,000	2.12	0.0889	0.1069	0.0854	29/08/2022	19/06/2017	---	ΑΔΜΗΕ ΣΥΜΜΕΤΟΧΩΝ Α.Ε. (ΚΟ)	1.586	-1.25	€	1.606	10/10/2022	1.61	1.586	1.61	1.586	1.593	3670@1.58	355@1.60	10.53	2021	129,490	461	206,272.54	367,952.00	1.586	2.605	65101015
90,167,100	0.500	---	---	---	03/06/2019	24/05/2021	---	ΑΕΡΟΠΟΡΙΑ ΑΙΓΑΙΟΥ (ΚΟ)	4.44	-1.11	€	4.49	10/10/2022	4.52	4.4	4.52	4.44	4.469	495@4.44	200@4.50	---	---	7,255	117	32,424.97	400,341.92	4.4	6.35	40501010
103,423,291	0.570	---	---	---	01/08/2011	06/09/2022	---	ΓΕΚ ΤΕΡΝΑ (ΚΟ)	8.5	-1.51	€	8.63	10/10/2022	8.63	8.46	8.63	8.5	8.515	31@8.47	140@8.51	---	---	33,498	421	285,235.52	879,097.97	7.98	10.6	50101010
382,000,000	2.48	---	---	---	20/07/2015	12/12/2001	---	ΔΕΗ (ΚΟ)	5.34	-0.37	€	5.36	10/10/2022	5.36	5.3	5.385	5.34	5.337	6@5.34	1413@5.35	---	---	263,999	746	1,408,958.94	2,039,880.00	4.76	9.48	65101015
914,715,153	1.00	---	---	---	16/05/2008	29/08/2018	---	ΕΘΝΙΚΗ ΤΡΑΠΕΖΑ (ΚΟ)	3.189	-0.34	€	3.2	10/10/2022	3.19	3.188	3.24	3.189	3.203	734@3.19	230@3.20	---	---	786,010	1,208	2,517,836.85	2,917,026.62	2.541	4.115	30101010
375,241,586	0.390	0.03	0.01	0.03	30/05/2022	14/07/2006	---	ΕΒΛΑΧΛΑΚΟΡ (ΚΟ)	1.342	-1.03	€	1.356	10/10/2022	1.35	1.342	1.36	1.342	1.349	4438@1.34	4900@1.35	---	---	56,718	136	76,496.47	503,574.21	1.26	2.1	55102015
348,192,005	0.040	---	---	---	05/07/2011	16/07/2021	---	ΕΛΛΑΚΤΩΡ (ΚΟ)	1.59	-1.49	€	1.614	10/10/2022	1.612	1.572	1.646	1.59	1.618	582@1.59	300@1.62	---	---	42,908	107	69,443.36	553,625.29	1.172	1.932	50101010
106,500,000	0.600	0.38	---	0.28	05/09/2022	13/09/2021	---	ΕΥΔΑΠ (ΚΟ)	7	-1.55	€	7.11	10/10/2022	7.1	7	7.14	7	7.025	5014@7.00	50@7.14	---	---	79,250	311	556,717.51	745,500.00	6.56	8.15	65102030
110,782,980	0.750	1.1507	---	0.9054	07/07/2022	04/11/2013	---	ΜΟΤΟΡ ΟΪΛ (ΚΟ)	16.24	-2.70	€	16.69	10/10/2022	16.69	16.24	16.77	16.24	16.431	5@16.22	153@16.24	---	---	92,281	773	1,516,233.34	1,799,115.60	12.81	18.98	60101020
142,891,161	0.970	0.3617	0.378	0.4341	24/06/2022	07/07/2017	---	ΜΥΤΙΛΗΝΑΙΟΣ (ΚΟ)	14.55	-1.02	€	14.7	10/10/2022	14.7	14.37	14.7	14.55	14.511	4383@14.53	20@14.56	---	---	176,364	1,417	2,559,232.19	2,079,066.39	12.68	18.2	50203000
25,000,000	2.00	0.5388	0.4	0.628	25/07/2022	08/08/2003	---	ΟΛΠ (ΚΟ)	14.72	---	ρ	14.72	10/10/2022	14.78	14.62	14.84	14.72	14.739	177@14.60	22@14.72	10.01	2021	6,112	104	90,084.44	368,000.00	13.82	17.98	50206060
360,279,955	0.300	0.3	0.55	0.6	18/07/2022	29/07/2022	---	ΟΠΑΠ (ΚΟ)	12.16	0.83	ρ	12.06	10/10/2022	12.06	12.06	12.24	12.16	12.173	3092@12.15	405@12.19	---	---	346,595	2,691	4,219,224.83	4,381,004.25	11.7293	14.7016	40501020
442,483,326	2.83	0.5554	0.6879	0.8231	01/07/2022	18/06/1998	---	ΟΤΕ (ΚΟ)	15.06	-0.46	€	15.13	10/10/2022	15.05	14.9	15.36	15.06	15.142	2636@15.05	358@15.21	---	---	363,684	2,025	5,506,968.48	6,663,798.89	14.05	18.5	15102015
1,250,367,223	0.950	---	---	---	16/05/2008	14/04/2021	---	ΠΕΙΡΑΙΩΣ FINANCIAL HOLD (ΚΟ)	1.065	-1.39	€	1.08	10/10/2022	1.064	1.055	1.0795	1.065	1.067	1449@1.06	1000@1.07	---	---	555,992	481	593,449.41	1,331,641.09	0.71	1.723	30101010
43,741,452	0.660	0.0576	0.16	0.2723	30/05/2022	01/11/1999	---	ΠΛΑΣΤΙΚΑ ΘΡΑΚΗΣ (ΚΟ)	3.585	---	ρ	3.585	10/10/2022	3.52	3.52	3.595	3.585	3.563	798@3.54	30@3.59	---	---	13,211	141	47,067.81	156,813.11	3.34	7.06	50203015
69,877,484	0.780	0.167	0.2239	0.1493	03/06/2022	13/06/2018	---	ΣΑΡΑΝΤΗΣ ΓΡ. (ΚΟ)	6.22	1.97	ρ	6.1	10/10/2022	6.17	6.15	6.22	6.22	6.192	5000@5.80	200@6.25	---	---	15,380	54	95,238.30	434,637.95	5.68	8.96	45201020
115,855,090	0.300	0.3445	0.3407	0.3411	04/07/2022	05/03/2020	---	ΤΕΡΝΑ ΕΝΕΡΓΕΙΑΚΗ (ΚΟ)	17.55	-1.35	€	17.79	10/10/2022	17.48	17.23	17.8	17.55	17.524	2100@17.48	937@17.53	---	---	176,736	1,142	3,097,061.91	2,033,256.83	12.12	19.68	65101010

Κύρια Αγορά - Μέση Συναλλακτικής Δραστηριότητας

13,126,020	0.660	---	0.0837	0.1163	22/06/2022	04/09/2020	---	A.S. COMPANY (ΚΟ)	1.92	-3.03	€	1.98	10/10/2022	1.92	1.905	1.98	1.92	1.926	133@1.92	100@1.98	---	---	2,300	34	4,430.48	25,201.96	1.905	2.4	40401030
3,114,144	0.360	0.4983	0.1558	0.3427	14/06/2022	02/06/2020	---	ALPHA TRUST (ΚΟ)	4.7	---	ρ	4.7	10/10/2022	4.7	4.7	4.7	4.7	4.7	100@4.68	100@4.78	---	---	10	1	47.00	14,636.48	4.66	5.9	30202010
14,000,000	4.15	---	---	3.42	14/09/2022	29/06/1999	---	ALPHA ΑΣΤΙΚΑ ΑΚΙΝΗΤΑ (ΚΟ)	6.9	---	ρ	6.9	10/10/2022	6.92	6.7	6.94	6.9	6.868	77@6.70	183@6.90	---	---	179	10	1,229.44	96,600.00	6.58	12	35101015
1,224,229,445	0.070	---	---	---	04/06/2008	22/11/2021	---	ΑΤΤΙΚΑ BANK A.T.E. (ΚΟ)	0.0949	2.15	ρ	0.0929	10/10/2022	0.0862	0.0862	0.0979	0.0949	0.09	997@0.092	5460@0.095	---	---	54,764	55	4,922.73	116,179.37	0.0677	0.1884	30101010

Ημερήσιο Δελτίο Τιμών

Έτος: 143 Αύξων Αριθμός Συνεδρίασης: 192

Ενότητα 2: Αναλυτικά Στοιχεία Συναλλαγών Χρεογράφων

Τρίτη, 11 Οκτωβρίου, 2022

Πληθός Χρεογράφων	Όνομ. Αξία	Μερίσματα [1]			Ημερ. Τελευτ. Αποκοπής		Σημ.	Χρεόγραφο	Τιμή κλεισίματος	% μεταβ.	Προηγ. Κλεισίμο- ημ/τία	Άνοιγμα	Κατωτ Τιμή	Ανωτ Τιμή	Τελ Σταθμ Τιμή	Τελευταία ζήτηση [7]	Τελευταία προσφορά [7]	Ρ/Ε μετά φ. Χρήστ	Όγκος	Πράξεις	Αξία Συναλλαγών[8]	Χ.Α. Εταιρείας (χιλ. €) [3,5]	Χαμηλό έτους	Υψηλό έτους	Κλάδος [4]			
		2019	2020	2021	Μέρισμα [2]	Δικαιώμα																						
15,816,009	0.300	---	0.032	0.1	12/05/2022	17/07/2000	---	BYTE COMPUTER (ΚΟ)	3.495	---	3.495	10/10/2022	3.495	3.495	3.495	3.495	3.495498779@3.50	200@3.50	---	---	600	2	2,097.00	55,276.95	2.555	3.71	10101010	
101,123,806	0.360	---	---	---	22/07/2010	28/06/2011	---	CENTRIC ΣΥΜΜΕΤΟΧΩΝ (ΚΟ)	0.274	-1.08	€	0.277	10/10/2022	0.277	0.27	0.28	0.274	0.274 2000@0.270	530@0.276	---	---	53,015	37	14,504.46	27,707.92	0.234	0.329	40203040
784,500	10.00	0.35	---	0.3	24/05/2022	31/07/2018	---	CNL CAPITAL (ΚΟ)	7.1	---	---	7.1	10/10/2022	7.1	7.1	7.1	7.1	50@7.10	100@7.15	16.35	2021	176	4	1,249.60	5,569.95	6.75	9.05	30202010
10,104,300	0.300	---	---	---	06/10/2005	13/02/2002	---	CPI (ΚΟ)	0.61	---	---	0.61	10/10/2022	---	---	---	---	240@0.564	280@0.602	---	---	---	---	---	6,163.62	0.55	0.845	10102030
18,680,300	0.050	---	---	---	06/07/2022	---	---	DIMAND (ΚΟ)	14.5	0.35	ρ	14.45	10/10/2022	14.6	14.45	14.75	14.5	14.591 2500@12.00	150@14.70	---	---	3,036	45	44,297.15	270,864.35	13.33	15.17	35101010
54,200,000	0.075	(0.0065)	---	0.035	19/07/2022	23/11/2021	---	EPSILON NET (ΚΟ)	5.26	1.15	ρ	5.2	10/10/2022	5.2	5.1	5.26	5.26	5.197 5@5.14	291@5.26	---	---	78,811	94	409,549.44	285,092.00	4.06	7.56	10101015
37,339,921	0.400	---	---	---	30/08/1993	09/09/2022	---	IDEAL HOLDINGS (ΚΟ)	3.4	-0.29	€	3.41	10/10/2022	3.41	3.39	3.44	3.4	3.418 50@3.38	640@3.40	---	---	17,784	69	60,777.19	126,955.73	2.85	4.09	10102030
20,578,374	0.620	0.04	0.09	0.0853	21/06/2022	18/05/2015	---	INFORM Π. ΛΥΚΟΣ (ΚΟ)	1.65	5.77	ρ	1.56	10/10/2022	1.62	1.6	1.67	1.65	1.614 540@1.57	40@1.63	---	---	468	7	755.26	33,954.32	1.385	1.9	50205030
83,600,000	0.880	---	---	---	03/07/2007	23/09/2022	---	INTRACOM HOLDINGS (ΚΟ)	1.626	-0.25	€	1.63	10/10/2022	1.622	1.62	1.67	1.626	1.644 2000@1.62	800@1.63	---	---	32,256	81	53,030.20	135,933.60	1.27	1.94	10101010
75,053,899	0.300	---	---	---	12/08/2008	26/01/2022	---	INTRAKAT (ΚΟ)	1.602	-2.91	€	1.65	10/10/2022	1.64	1.602	1.642	1.602	1.621 1600@1.60	892@1.62	---	---	39,999	128	64,834.21	120,236.35	1.542	2.57	50101010
4,740,000	0.860	---	---	---	14/03/2003	---	---	LOGISMOS (ΚΟ)	0.99	---	---	0.99	10/10/2022	---	---	---	---	220@0.932	1700@0.990	---	2021	---	---	---	4,692.60	0.882	1.17	10101015
4,419,616	1.58	---	---	---	21/07/2011	04/03/2015	---	MEDICON ΕΛΛΑΣ (ΚΟ)	3.06	-0.97	€	3.09	10/10/2022	3.1	2.96	3.1	3.06	3.012 1000@2.98	17@3.06	---	---	292	7	879.52	13,524.02	2.7	5.4	20102010
468,700	1.71	2.24	3.42	03/05/2022	21/05/2004	---	---	MERMEREN KOMB. A.D. PR. (ΕΛΠ)	45.4	0.89	ρ	45	10/10/2022	45.6	45.4	45.6	45.4	45.513 54@42.40	67@45.60	1.43	2021	23	3	1,046.80	21,278.98	42.4	60	55102000
87,127,162	0.500	---	---	---	21/05/2008	28/07/2021	---	PREMIA (ΚΟ)	1.11	---	---	1.11	10/10/2022	1.125	1.1	1.125	1.11	1.106 1199@1.10	1640@1.11	---	---	21,935	45	24,270.62	96,711.15	1.06	1.8	35101010
24,027,832	0.230	0.0324	---	---	27/06/2022	08/06/2022	---	PROFILE (ΚΟ)	2.6	-1.89	€	2.65	10/10/2022	2.625	2.565	2.63	2.6	2.592 644@2.58	200@2.60	---	---	20,242	101	52,475.09	62,472.36	2.565	3.745	10101010
27,345,120	0.280	---	---	---	18/07/2005	26/02/2014	---	QUALITY & RELIABILITY (ΚΟ)	0.398	0.76	ρ	0.395	10/10/2022	0.395	0.39	0.406	0.398	0.392 1214@0.390	2950@0.398	---	---	9,760	20	3,821.17	10,883.36	0.35	0.534	10101010
57,434,884	1.31	---	---	---	05/06/2008	12/06/2009	---	REDS (ΚΟ)	2.46	0.41	ρ	2.45	10/10/2022	2.46	2.46	2.47	2.46	2.462 762@2.46	5010@2.47	---	---	6,238	15	15,355.48	141,289.81	1.78	2.48	35101010
6,456,530	1.08	0.065	0.0804	0.12	14/07/2022	02/08/2010	---	SPACE HELLAS (ΚΟ)	6.76	0.60	ρ	6.72	10/10/2022	6.6	6.48	6.76	6.76	6.53 140@6.50	197@6.76	---	---	403	9	2,631.48	43,646.14	6.48	10.8	15101010
15,627,315	0.300	---	---	---	16/11/1992	24/07/2019	---	UNIBIOS (ΚΟ)	0.556	-2.46	€	0.57	10/10/2022	0.565	0.554	0.57	0.556	0.55610000@0.550	4348@0.570	---	---	6,450	23	3,589.02	8,688.79	0.648	0.74	50204000
144,321,516	0.300	---	---	---	01/07/2011	22/01/2020	---	ΑΒΑΣ Α.Ε. (ΚΟ)	0.74	-2.37	€	0.758	10/10/2022	0.75	0.74	0.766	0.74	0.748 500@0.738	1849@0.740	---	---	47,836	112	35,765.82	106,797.92	0.666	1.1	50101010
32,413,681	0.370	---	---	---	15/07/2009	11/05/2000	---	ΑΛΟΥΜΥΛΑ (ΚΟ)	1.882	0.64	ρ	1.87	10/10/2022	1.9	1.824	1.9	1.882	1.855 100@1.78	329@1.87	---	---	812	12	1,506.16	61,002.55	1.55	2.4	55102035
3,534,269	3.44	---	(0.4452)	0.5109	23/05/2022	19/07/2022	---	ΑΝΔΡΩΜΕΔΑ ΑΕΞ (ΚΟ)	5.25	-1.87	€	5.35	10/10/2022	5.35	5.2	5.35	5.25	5.264 200@5.10	822@5.25	2.72	2021	518	19	2,726.85	18,554.91	5.15	8.0544	30204000
18,810,000	0.400	---	---	---	08/07/2010	14/11/2007	---	ΒΑΡΒΕΡΗΣ Ν. - MODA BAGNO (ΚΟ)	0.616	-1.91	€	0.628	10/10/2022	0.57	0.57	0.63	0.63	0.616 500@0.570	131@0.628	---	---	130	4	80.10	11,586.96	0.42	0.8	40401025
24,060,000	0.300	0.035	0.035	0.055	12/04/2022	01/07/2019	---	ΓΕΝΙΚΗ ΕΜΠΟΡΙΟΥ (ΚΟ)	1.25	-1.58	€	1.27	10/10/2022	1.25	1.215	1.25	1.25	1.245 183@1.22	1930@1.25	10.28	2021	1,330	10	1,655.33	30,075.00	1.02	1.42	50205010
15,878,748	0.480	---	---	---	10/07/2006	22/03/2004	---	ΔΟΜΙΚΗ ΚΡΗΤΗΣ (ΚΟ)	0.75	-5.06	€	0.79	10/10/2022	0.79	0.734	0.79	0.75	0.745 210@0.750	295@0.780	---	---	1,571	14	1,171.08	11,909.06	0.502	0.84	50101010
34,720,000	0.310	---	---	---	16/06/2010	01/08/2007	---	ΔΡΟΜΕΑΣ (ΚΟ)	0.3	---	---	0.3	10/10/2022	0.3	0.3	0.3	0.3	0.3 4347@0.300	500@0.309	---	---	5,653	5	1,695.90	10,416.00	0.268	0.445	40202015
11,250,000	0.520	---	---	0.0405	01/08/2022	09/11/2015	---	ΕΚΤΕΡ (ΚΟ)	1.4	-0.71	€	1.41	10/10/2022	1.42	1.38	1.42	1.4	1.402 745@1.38	1350@1.40	---	---	36,030	95	50,520.25	15,750.00	0.912	1.43	50101010
18,410,839	1.00	---	0.027	0.262	24/08/2022	10/09/2010	---	ΕΛΑΣΤΡΟΝ (ΚΟ)	2.25	---	---	2.25	10/10/2022	2.2	2.16	2.25	2.25	2.217 290@2.19	2686@2.25	---	---	8,550	48	18,959.30	41,424.39	1.94	2.74	55102010
60,295,607	0.240	---	---	---	09/07/2007	01/07/2021	---	ΕΛΓΕΚΑ (ΚΟ)	0.459	0.22	ρ	0.458	10/10/2022	0.458	0.44	0.466	0.459	0.442 200@0.440	177@0.459	---	---	2,794	20	1,234.27	27,675.68	0.368	0.52	45201010
19,864,886	5.60	0.672	0.672	0.672	05/05/2022	02/07/2008	---	ΕΛΛΑΔΟΣ ΤΡΑΠΕΖΑ (ΚΟ)	15.45	-1.91	€	15.75	10/10/2022	15.8	15.35	15.8	15.45	15.491 1@15.45	100@15.65	---	---	3,616	66	56,016.35	306,912.49	14.75	19.14	30101010
60,348,000	0.420	0.07	0.07	0.1515	08/06/2022	04/08/2021	---	ΕΛΛΗΝ. ΧΡΗΜΑΤΙΣΤΗΡΙΑ-Χ.Α. (ΚΟ)	3.03	1.00	ρ	3	10/10/2022	3	2.97	3.06	3.03	2.996 707@2.98	148@3.03	---	---	48,427	214	145,100.92	182,854.44	2.94	4.09	30202015
26,730,187	0.520	0.04	0.08	0.1	29/06/2022	01/08/2017	---	ΕΛΤΟΝ (ΚΟ)	2.1	-1.41	€	2.13	10/10/2022	2.13	2.07	2.13	2.1	2.096 200@2.06	388@2.09	---	---	8,913	51	18,678.88	56,133.39	1.56	2.2	50205010
30,000,000	0.050	---	0.06	0.09	13/05/2022	11/06/2020	---	ΕΝΤΕΡΣΟΦΤ (ΚΟ)	3.3	-2.37	€	3.38	10/10/2022	3.38	3.24	3.38	3.3	3.304 50@3.25	249@3.30	---	---	8,131	54	26,866.25	99,000.00	3.14	6.04	10101015
36,300,000	1.12	0.268	0.223	0.2186	14/09/2022	12/12/2007	---	ΕΥΑΘ (ΚΟ)	3.44	---	---	3.44	10/10/2022	3.47	3.39	3.47	3.44	3.412 200@3.40	4@3.44	---	---	4,591	41	15,663.56	124,872.00	3.39	4.76	65102030
14,833,480	0.300	---	---	---	02/06/2010	04/02/2022	---	ΕΥΡΩΣΥΜΒΟΥΛΟΙ (ΚΟ)	0.622	1.97	ρ	0.61	10/10/2022	0.616	0.596	0.63	0.622	0.607 1550@0.604	2421@0.622	---	---	13,604	18	8,251.42	9,226.42	0.468	0.696	50205020
114,320,400	0.100	---	---	0.01	26/11/2021	05/08/2019	---	ΙΚΤΙΝΟΣ ΕΛΛΑΣ (ΚΟ)	0.482	1.26	ρ																	

Πληθος Χρεογράφων	Ονομ. Αξία	Μερίσματα [1]			Ημερ. Τελευτ. Αποκοπής		Σημ.	Χρεόγραφο	Τιμή κλεισίματος	% μεταβ.	Προηγ. Κλεισίμο- ημ/νία	Άνοιγμα	Κατωτ Τιμή	Ανωτ Τιμή	Τελ Σταθμ Τιμή	Τελευταία ζήτηση [7]	Τελευταία προσφορά [7]	Ρ/Ε μετά φ. Χρήστ	Όγκος	Πράξεις	Αξία Συναλλαγών[8]	Χ.Α. Εταιρείας (χιλ. €) [3,5]	Χαμηλό έτους	Υψηλό έτους	Κλάδος [4]		
		2019	2020	2021	Μέρισμα [2]	Δικαιώμα																					
8,424,900	0.500	---	---	---	12/07/2010	04/07/2019	---	ΙΝΤΕΡΤΕΚ (ΚΟ)	0.804	0.50 P	0.8	10/10/2022	0.804	0.804	0.804	0.804	650@0.730	315@0.800	51.71	2021	10	1	8.04	6,773.62	0.602	0.95	50205010
19,804,134	0.150	---	---	---	01/07/2004	06/11/2017	---	ΚΕΚΡΩΦ (ΚΟ)	0.969	---	0.969	10/10/2022	0.967	0.967	0.975	0.969	300@0.931	500@0.970	---	2021	6,370	18	6,170.44	19,190.21	0.82	2.56	35101010
40,219,218	0.260	---	---	---	29/08/2022	10/06/2019	---	ΚΛΟΥΚΙΝΑΣ - ΛΑΠΠΑΣ (ΚΟ)	0.508	-0.39 E	0.51	10/10/2022	0.516	0.502	0.516	0.508	69@0.502	3586@0.508	---	---	1,342	13	681.44	20,431.36	0.49	0.726	50101010
21,224,340	0.420	---	0.0035	0.02	06/09/2022	25/04/2006	---	ΚΟΡΔΕΛΛΟΥ Χ. ΑΦΟΙ (ΚΟ)	0.498	1.43 P	0.491	10/10/2022	0.497	0.497	0.508	0.498	0.501 3000@0.461	1200@0.498	2.44	2021	4,857	13	2,434.46	10,569.72	0.408	0.696	55102010
33,065,136	0.380	0.18	0.2	0.2001	18/08/2022	16/09/2013	---	ΚΡΙ - ΚΡΙ (ΚΟ)	5.4	-1.46 E	5.48	10/10/2022	5.42	5.4	5.42	5.4	5.402 2500@5.30	100@5.42	13.52	2021	2,800	12	15,126.00	178,551.73	4.88	8.84	45102020
7,595,160	0.600	---	---	---	10/09/2019	18/08/2010	---	ΚΥΡΙΑΚΟΥΛΗΣ (ΚΟ)	1.035	0.49 P	1.03	10/10/2022	1.035	1.035	1.035	1.035	100@0.926	48@1.04	---	---	177	3	183.20	7,860.99	0.984	1.66	40501015
29,250,000	0.360	0.02	0.02	0.0401	21/06/2022	25/04/2019	---	ΜΟΤΟΔΥΝΑΜΙΚΗ (ΚΟ)	2.11	-0.94 E	2.13	10/10/2022	2.09	2.09	2.15	2.11	2.124 460@2.11	800@2.13	---	---	22,832	57	48,493.10	61,717.50	1.79	2.43	40401030
32,188,050	1.04	---	---	---	21/07/2008	20/01/2000	---	ΜΟΥΣΖΑΚΗΣ (ΚΟ)	0.75	---	0.75	10/10/2022	---	---	---	---	72015@0.740	329@0.776	---	---	---	---	---	24,141.04	0.502	0.794	55101020
4,971,466	1.46	---	---	---	04/07/2007	08/10/2003	---	ΠΑΪΡΗΣ ΠΛΑΣΤΙΚΩΝ (ΚΟ)	0.748	3.89 P	0.72	10/10/2022	0.748	0.748	0.748	0.748	400@0.680	1559@0.748	---	---	103	4	77.04	3,718.66	0.642	1.245	50203030
27,098,594	0.540	---	0.07	0.05	21/04/2022	14/01/2021	---	ΠΑΠΟΥΣΤΑΝΗΣ (ΚΟ)	2.5	-1.19 E	2.53	10/10/2022	2.53	2.46	2.53	2.5	2.496 500@2.40	180@2.50	---	---	8,245	40	20,581.80	67,746.49	2.27	2.99	45201020
7,070,400	0.930	0.1013	0.1081	0.3242	17/06/2022	06/05/2016	---	ΠΕΤΡΟΠΟΥΛΟΣ ΠΕΤΡΟΣ (ΚΟ)	4.8	---	4.8	10/10/2022	4.83	4.72	4.83	4.8	4.781 450@4.77	760@4.80	---	---	10,029	87	47,950.55	33,937.92	4.72	8.5	50206015
22,075,665	0.330	0.02	0.05	0.1	21/06/2022	23/11/2021	---	ΠΛΑΙΣΙΟ COMPUTERS (ΚΟ)	2.95	1.03 P	2.92	10/10/2022	2.99	2.88	2.99	2.95	2.936 307@2.82	230@2.95	---	---	2,343	18	6,879.78	65,123.21	2.82	4.17	40401010
21,912,599	0.300	---	---	---	11/04/2011	23/02/2007	---	ΡΕΒΟΪΛ (ΚΟ)	1.125	-3.02 E	1.16	10/10/2022	1.15	1.125	1.16	1.125	1.14 681@1.13	1850@1.16	---	---	10,733	31	12,234.08	24,651.67	1.03	1.37	60101020
13,582,223	1.35	---	---	---	24/06/2008	02/02/2016	---	ΣΙΔΑΜ ΜΕΤΑΛΛΟΥΡΓΙΚΗ (ΚΟ)	1.93	0.52 P	1.92	10/10/2022	1.93	1.93	1.93	1.93	50@1.92	150@1.98	---	---	72	1	138.96	26,213.69	1.755	3.14	55102010
40,693,350	5.00	---	---	---	03/07/2006	26/05/2015	---	ΤΕΧΝΙΚΗ ΟΛΥΜΠΙΑΚΗ (ΚΟ)	1.705	-0.58 E	1.715	10/10/2022	1.75	1.685	1.75	1.705	1.703 200@1.69	417@1.71	---	---	7,397	54	12,594.59	69,382.16	1.398	2.03	40202010
3,048,000	0.300	---	---	---	06/07/2007	01/06/2021	---	ΤΖΙΡΑΚΙΑΝ ΠΡΟΦΙΛ (ΚΟ)	1.88	0.80 P	1.865	10/10/2022	1.89	1.82	1.89	1.88	1.838 190@1.82	596@1.88	2.03	2021	1,192	30	2,190.67	5,730.24	1.82	3.18	55102010
10,203,575	0.730	---	---	---	16/07/2007	18/10/1999	---	ΦΙΕΡΑΤΕΣ (ΚΟ)	0.447	4.93 P	0.426	10/10/2022	0.456	0.432	0.458	0.45	0.453 10@0.400	99@0.450	5.27	2021	6,054	20	2,741.63	4,561.00	0.418	0.726	55101020

Κύρια Αγορά - Χαμηλής Συναλλακτικής Δραστηριότητας

215,805,843	0.300	---	0.05	---	30/12/2021	29/12/2010	---	ΑΤΤΙΣΑ ΣΥΜΜΕΤΟΧΩΝ (ΚΟ)	0.874	0.46 P	0.87	10/10/2022	0.878	0.874	0.88	0.874	0.876 5000@0.802	80@0.874	---	---	1,429	6	1,251.98	188,614.31	0.804	1.22	40501015
11,795,024	0.540	0.0632	0.087	0.136	04/07/2022	30/08/2019	---	FLEXORACK (ΚΟ)	6.5	---	6.5	10/10/2022	7	7	7	7	7 350@6.35	250@6.95	---	---	9	1	63.00	76,667.66	5.7	7.2	50203030
10,500,000	4.00	0.36	0.37	0.29	31/05/2022	02/08/2016	---	INTERCONTINENTAL (ΚΟ)	6.4	1.59 P	6.3	10/10/2022	6.4	6.4	6.4	6.4	60@6.25	100@6.50	---	---	75	3	480.00	67,200.00	6.3	7.25	35102000
17,120,280	0.940	0.07	0.06	0.06	27/06/2022	02/08/2019	---	LOULIS FOOD (ΚΟ)	2.21	---	2.21	10/10/2022	---	---	---	---	305@2.12	90@2.23	---	---	---	---	---	37,835.82	1.96	2.7	45102020
10,500,000	0.950	---	---	---	24/06/2008	22/07/2022	---	ΜΕΝΑΣΟ (ΚΟ)	2.16	-0.92 E	2.18	10/10/2022	2.24	2.14	2.24	2.18	2.152 480@2.10	213@2.18	11.71	2021	120	3	258.20	22,680.00	1.89	2.7	55102015
151,532,467	0.500	---	0.01	0.02	22/07/2022	10/06/2020	---	TRASTOR Α.Ε.Ε.Α.Π. (ΚΟ)	1.08	---	1.08	10/10/2022	---	---	---	---	1464@1.08	50@1.16	---	---	---	---	---	163,655.06	0.875	1.35	35102000
15,300,000	0.300	---	---	---	30/07/2009	13/12/1999	---	ΑΤΤΙΚΕΣ ΕΚΔΟΣΕΙΣ (ΚΟ)	0.428	---	0.428	10/10/2022	---	---	---	---	---	1023@0.470	---	---	---	---	---	6,548.40	0.38	0.474	40301030
23,986,500	1.05	---	---	---	26/06/2009	15/03/2000	---	ΒΙΟΚΑΡΠΕΤ (ΚΟ)	1.6	---	1.6	10/10/2022	---	---	---	---	175@1.51	500@1.60	---	---	---	---	---	38,378.40	1.31	1.88	50101035
6,325,000	0.600	0.095	---	0.19	04/07/2022	17/02/2014	---	ΒΟΓΙΑΤΖΟΓΛΟΥ (ΚΟ)	2.08	---	2.08	10/10/2022	2.1	2.1	2.1	2.1	100@1.96	490@2.10	---	---	10	1	21.00	13,156.00	1.78	2.36	50205010
15,000,000	0.300	---	---	---	06/07/2007	18/07/2000	---	ΔΑΙΟΣ ΠΛΑΣΤΙΚΑ (ΚΟ)	3.1	-0.64 E	3.12	10/10/2022	2.96	2.96	3.1	3.1	3.065 150@2.96	400@3.08	---	---	200	2	613.00	46,500.00	2.82	3.34	50203015
13,673,200	0.880	---	---	---	18/07/2008	26/07/2001	---	ΕΒΡΟΦΑΡΜΑ (ΚΟ)	0.7	---	0.7	10/10/2022	---	---	---	---	190@0.686	500@0.770	---	---	---	---	---	9,571.24	0.598	0.98	45102020
3,307,500	0.210	---	---	---	11/08/2010	30/11/2021	---	ΕΛΒΕ Α.Β.Ε.Ε. (ΚΟ)	4.72	---	4.72	10/10/2022	---	---	---	---	1@4.66	50@4.94	---	---	---	---	---	15,611.40	4.02	6.25	40204020
23,828,130	0.500	---	---	0.0737	18/07/2022	17/02/2009	---	ΕΛΙΝΟΙΑ (ΚΟ)	1.755	-0.57 E	1.765	10/10/2022	1.6	1.6	1.755	1.755	1.754 490@1.61	64@1.76	---	---	151	4	264.85	41,818.37	1.5	1.98	60101020
86,735,980	0.310	---	---	---	06/07/2009	18/08/2022	---	ΙΑΤΡΙΚΟ ΑΘΗΝΩΝ (ΚΟ)	1.3	-2.26 E	1.33	10/10/2022	1.28	1.275	1.315	1.3	1.29 300@1.30	1000@1.33	---	---	12,029	51	15,521.24	112,756.77	1.275	1.95	20101025
2,566,836	0.440	---	---	0.016	15/07/2022	09/01/2007	---	ΙΝΤΕΡΓΟΥΝΤ-ΕΥΛΕΜΠΟΡΙΑ (ΠΟ)	0.194	---	0.194	10/10/2022	---	---	---	---	1000@0.193	---	---	---	---	---	---	7,320.32	0.193	0.318	50101020
2,760,000	11.83	9.4	9.4	11	14/06/2022	16/07/1990	---	ΚΑΡΕΛΙΑ (ΚΟ)	270	---	270	10/10/2022	270	268	270	268	269 2@266.00	83@268.00	---	---	2	2	538.00	745,200.00	248	296	45103010
6,700,000	0.800	0.191	0.179	0.047	24/08/2022	29/05/2014	---	ΚΕΠΕΝΟΥ ΜΥΛΟΙ (ΚΟ)	2.26	---	2.26	10/10/2022	2.44	2.4	2.44	2.4	2.42 2@2.36	48@2.40	22.84	2021	4	2	9.68	15,142.00	2.2	3.26	45102020
11,510,102	0.890	---	---	---	24/06/2005	06/10/1999	---	ΚΛΩΣΤ/ΡΓΙΑ ΝΑΥΠΑΚΤΟΥ (ΚΟ)	1.02	9.21 P	0.934	10/10/2022	0.934	0.934	1.02	1.02	1.006 80@0.932	1558@1.02	---	---	120	6	120.68	11,740.30	0.805	1.37	55101020
18,017,472	0.360	---	---	---	09/09/2022	28/08/2017	---	ΚΤΗΜΑ Κ. ΛΑΖΑΡΙΔΗ (ΚΟ)	1.47	---	1.47	10/10/2022	1.47	1.47	1.47	1.47	150@1.43	4@1.47	---	---	200	2	294.00	26,485.68	1.43	1.95	45101015
6,200,000	0.500	---	---	---	22/06/2010	01/11/1995	---	ΛΑΔΕΝΗΣ Α.Ε. "ΜΙΝΕΡΒΑ" (ΚΟ)	0.47	-3.29 E	0.486	10/10/2022	0.474	0.466													

Ημερήσιο Δελτίο Τιμών

Έτος: 143 Αύξων Αριθμός Συνεδρίασης: 192

Ενότητα 2: Αναλυτικά Στοιχεία Συναλλαγών Χρεογράφων

Τρίτη, 11 Οκτωβρίου, 2022

Πληθος Χρεογράφων	Ονομ. Αξία	Μερίσματα [1]			Ημερ. Τελευτ. Αποκοπής		Σημ.	Χρεόγραφο	Τιμή κλεισίματος	% μεταβ.	Προηγ. Κλεισίμο- ημ/τία	Άνοιγμα	Κατωτ Τιμή	Ανωτ Τιμή	Τελ Σταθμ Τιμή	Τελευταία ζήτηση [7]	Τελευταία προσφορά [7]	Ρ/Ε μετά φ. Χρήσιμ	Όγκος	Πράξεις	Αξία Συναλλαγών[8]	Χ.Α. Εταιρείας (χιλ. €) [3,5]	Χαμηλό έτους	Υψηλό έτους	Κλάδος [4]		
		2019	2020	2021	Μέρησα [2]	Δικαίωμα																					
21,364,000	1.12	---	---	---	29/07/2019	10/08/2005	---	ΛΑΜΨΑ (ΚΟ)	20.6	---	20.6	10/10/2022	---	---	---	---	200@20.40	---	---	---	---	440,098.40	19	22	40501025		
5,939,268	0.620	---	---	---	10/07/2003	03/01/2002	---	ΛΑΝΑΚΑΜ (ΚΟ)	0.7	---	0.7	10/10/2022	0.66	0.66	0.66	0.66	300@0.642	---	---	300	2	198.00	4,157.49	0.66	1.2	40401020	
9,819,370	0.500	---	---	---	14/08/2007	09/01/2004	---	ΜΑΘΙΟΣ ΠΥΡΙΜΑΧΑ (ΚΟ)	0.755	-4.43	€	0.79	10/10/2022	0.715	0.715	0.755	0.755	490@0.755	---	---	1,230	10	895.45	7,413.62	0.47	0.84	55101000
43,200,000	1.00	---	---	0.0824	07/09/2022	14/06/2022	---	ΜΠΛΕ ΚΕΔΡΟΣ (ΚΟ)	2.14	---	2.14	10/10/2022	2.14	2.1	2.14	2.14	100@2.13	---	---	5,355	14	11,425.50	92,448.00	1.95	2.258	35102000	
8,321,682	0.670	---	---	---	17/08/2007	23/11/1999	---	Ν. ΛΕΒΕΝΤΕΡΗΣ (ΚΟ)	0.206	---	0.206	10/10/2022	0.216	0.216	0.216	0.216	1000@0.204	---	2021	600	1	129.60	2,319.21	0.204	0.4	50202010	
2,160,524	0.670	---	---	---	03/12/2018	23/11/1999	---	Ν. ΛΕΒΕΝΤΕΡΗΣ (ΠΟ)	0.28	---	0.28	10/10/2022	0.28	0.28	0.28	0.28	---	---	2021	10	1	2.80	2,319.21	0.26	0.348	50202010	
6,340,000	0.600	0.06	0.134	0.17	10/12/2021	05/01/2022	---	ΝΑΚΑΣ ΜΟΥΣΙΚΗ (ΚΟ)	2	-0.99	€	2.02	10/10/2022	2	2	2	2	22@2.00	---	---	150	1	300.00	12,680.00	1.81	2.48	40401030
10,080,000	3.00	1.17	1.42	1.5	27/04/2022	27/08/2001	---	ΟΛΘ (ΚΟ)	23.3	-1.27	€	23.6	10/10/2022	23.6	23.2	23.6	23.3	49@23.30	11.69	2020	1,951	44	45,672.80	234,864.00	23	28.7	50206060
27,379,200	0.980	0.3654	---	---	03/07/2020	29/08/2022	---	ΠΛΑΣΤΙΚΑ ΚΡΗΤΗΣ (ΚΟ)	14.4	---	14.4	10/10/2022	14.7	14.7	14.7	14.7	201@14.30	---	---	1	1	14.70	394,260.48	13.4	19.9	50203015	
255,494,534	2.71	0.613	0.352	0.279	09/06/2022	30/09/2021	---	ΠΡΟΝΤΕΑ (ΚΟ)	8.7	---	8.7	10/10/2022	7.85	7.85	7.85	7.85	---	---	---	---	127	2	996.95	2,222,802.45	7.5	9.45	35102000
4,181,450	0.500	---	---	---	21/08/2000	05/03/2002	---	ΣΑΡΑΝΤΟΠΟΥΛΟΣ ΚΥΛ/ΜΥΛΟΙ (ΚΟ)	1.25	---	1.25	10/10/2022	---	---	---	---	---	---	---	---	---	---	5,226.81	0.99	1.69	45102020	
8,340,750	1.16	---	---	---	25/06/2009	17/09/2018	---	ΧΑΪΔΕΜΕΝΟΣ (ΚΟ)	0.478	---	0.478	10/10/2022	0.478	0.478	0.478	0.478	1500@0.442	---	2021	1,000	2	478.00	3,986.88	0.35	0.715	50205030	

Διαπραγματεύσιμα Αμοιβαία Κεφάλαια (Δ.Α.Κ.)

906,928	---	---	---	---	15/06/2016	---	ALPHA ETF FTSE Athex Large Cap	19.44	-0.51	€	19.54	10/10/2022	19.44	19.44	19.44	19.44	1000@18.40	---	---	9,000	1	174,960.00	---	18.15	23.98	12003
---------	-----	-----	-----	-----	------------	-----	--------------------------------	-------	-------	---	-------	------------	-------	-------	-------	-------	------------	-----	-----	-------	---	------------	-----	-------	-------	-------

Επιτήρηση

356,314,416	0.660	---	---	---	07/07/2010	21/09/2017	5160	FRIGOGLASS (ΚΟ)	0.098	---	0.098	10/10/2022	0.1	0.098	0.1	0.098	0.099	1000@0.095	---	---	76,500	20	7,572.00	34,918.81	0.0845	0.192	50204000	
17,027,010	0.300	---	---	---	20/08/2007	26/07/2022	4912	ΛΑΒΙΦΑΡΜ (ΚΟ)	0.5	7.76	ρ	0.464	10/10/2022	0.48	0.48	0.5	0.5	347@0.500	---	---	5,319	15	2,644.54	8,513.51	0.444	2.22	20103015	
65,326,268	0.530	---	---	---	04/07/2007	19/07/2006	4750	ΣΑΤΟ ΑΕ (ΚΟ)	0.025	---	0.025	10/10/2022	0.02	0.02	0.03	0.03	0.026	1020@0.020	---	---	3,200	4	84.00	1,633.16	0.016	0.08	40202015	
13,191,620	0.620	---	---	---	04/08/2010	09/09/2002	5232	ΥΑΛΟ - ΚΩΝΣΤΑΝΤΙΝΟΥ (ΚΟ)	0.29	---	0.29	10/10/2022	---	---	---	---	---	---	---	---	---	---	---	3,825.57	0.1	0.33	40202020	
13,000,000	1.00	---	---	---	01/08/2007	07/04/2000	5093	ΑΚΡΙΤΑΣ (ΚΟ)	0.45	---	0.45	10/10/2022	0.4	0.4	0.45	0.45	0.402	77@0.450	---	---	73	5	29.35	5,850.00	0.362	0.67	50101035	
221,519,681	0.300	---	---	---	02/07/2008	28/02/2011	4957	ΑΝΕΚ (ΚΟ)	0.091	---	0.091	10/10/2022	0.091	0.091	0.091	0.091	0.091	12675@0.090	---	---	37,425	6	3,405.68	20,492.59	0.051	0.0985	40501015	
312,163	0.300	---	---	---	02/07/2008	28/02/2011	4959	ΑΝΕΚ (ΠΟ '90)	0.072	---	0.072	10/10/2022	---	---	---	---	---	---	---	---	---	---	---	20,492.59	0.058	0.086	40501015	
2,969,713	0.300	---	---	---	02/07/2008	28/02/2011	4958	ΑΝΕΚ (ΠΟ '96)	0.105	---	0.105	10/10/2022	---	---	---	---	---	---	---	---	---	---	---	20,492.59	0.058	0.108	40501015	
6,330,002	0.300	---	---	---	25/06/2002	15/03/2019	5162	ΒΑΡΒΑΡΕΩΣ (ΚΟ)	0.22	---	0.22	10/10/2022	0.25	0.25	0.25	0.25	---	---	---	2021	51	2	12.75	1,392.60	0.148	0.464	55101020	
17,579,754	4.16	---	---	---	18/08/2006	02/08/2010	---	ΒΙΟΤΕΡ (ΚΟ)	0.266	---	0.266	10/10/2022	---	---	---	---	---	---	---	---	---	---	---	4,676.21	0.224	0.59	50101010	
4,968,600	0.050	---	---	---	01/07/1998	14/12/1998	5245	ΒΙΣ (ΚΟ)	0.84	20.00	ρ	0.7	10/10/2022	0.84	0.84	0.84	0.84	---	---	---	2021	294	1	246.96	4,173.62	0.66	1.05	50203030
3,961,300	1.28	---	---	---	29/06/2004	03/08/2000	5248	ΔΟΥΡΟΣ (ΚΟ)	0.254	---	0.254	10/10/2022	---	---	---	---	---	---	---	---	---	---	---	1,006.17	0.172	0.398	40204020	
51,754,364	0.300	---	---	---	23/12/2003	24/01/2007	5197	ΕΠΙΛΕΚΤΟΣ (ΚΟ)	0.135	---	0.135	10/10/2022	0.139	0.139	0.139	0.139	150@0.132	---	---	---	---	10	1	1.39	6,986.84	0.11	0.282	55101020
371,337,000	0.300	---	---	---	30/05/2013	01/07/2022	---	ΙΝΤΡΑΛΟΤ (ΚΟ)	0.595	-0.83	€	0.6	10/10/2022	0.595	0.59	0.595	0.595	0.594	15551@0.590	---	---	89,873	32	53,348.44	220,945.52	0.438	0.755	40501020
7,125,216	0.650	---	---	---	01/07/2005	14/12/1999	4955	ΚΡΕΚΑ (ΚΟ)	0.228	---	0.228	10/10/2022	---	---	---	---	---	---	---	---	---	---	---	1,624.55	0.09	0.304	45102010	
15,842,391	1.51	---	---	---	15/07/2009	12/05/2000	5141	ΜΠΗΤΡΟΣ ΣΥΜΜΕΤΟΧΙΚΗ (ΚΟ)	0.52	---	0.52	10/10/2022	---	---	---	---	---	---	---	---	---	---	---	8,238.04	0.402	0.75	55102010	
24,319,250	0.300	---	---	---	09/07/2002	04/07/2007	5165	ΠΡΟΔΕΥΤΙΚΗ (ΚΟ)	0.47	6.82	ρ	0.44	10/10/2022	0.44	0.44	0.47	0.47	0.45	1000@0.424	---	---	1,510	5	679.70	11,430.05	0.24	0.505	50101010
28,438,268	0.070	---	---	---	21/08/2006	24/11/1999	5253	ΣΠΥΡΟΥ ΑΓΡ. ΟΙΚ. (ΚΟ)	0.17	---	0.17	10/10/2022	---	---	---	---	---	---	---	---	---	---	---	4,834.51	0.129	0.256	45102010	
766,000	1.00	---	---	---	01/07/2004	11/12/2012	5193	ΤΡΙΑ ΑΛΦΑ (ΚΟ)	8.4	---	8.4	10/10/2022	---	---	---	---	---	---	---	---	---	---	---	7,193.90	7.6	9.9	55101020	
245,000	1.00	---	---	---	19/07/2010	11/12/2012	5194	ΤΡΙΑ ΑΛΦΑ (ΠΟ)	3.1	---	3.1	10/10/2022	---	---	---	---	---	---	---	---	---	---	---	7,193.90	2.5	6.7	55101020	

Κατάσταση σε Αναστολή

5,867,311	0.300	---	---	---	11/08/2010	28/04/2017	5243	DIONIC (ΚΟ)	0.11	---	0.11	30/06/2020	---	---	---	---	---	---	---	---	---	---	---	---	645.40	0.11	0.11	50205010
-----------	-------	-----	-----	-----	------------	------------	------	-------------	------	-----	------	------------	-----	-----	-----	-----	-----	-----	-----	-----	-----	-----	-----	-----	--------	------	------	----------

Πληθος Χρεογράφων	Ονομ. Αξία	Μερίσματα [1]			Ημερ. Τελευτ. Αποκοπής		Σημ.	Χρεόγραφο	Τιμή κλεισίματος	% μεταβ.	Προηγ. Κλείσιμο-ημ/νία		Άνοιγμα	Κατωτ Τιμή	Ανωτ Τιμή	Τελ Σταθμ Τιμή	Τελευταία ζήτηση [7]	Τελευταία προσφορά [7]	Ρ/Ε μετά φ.	Χρήσιμ Όγκος	Πράξεις	Αξία Συναλλαγών[8]	Χ.Α. Εταιρείας (χιλ. €) [3,5]	Χαμηλό έτους	Υψηλό έτους	Κλάδος [4]
		2019	2020	2021	Μέρισμα [2]	Δικαίωμα					24/05/2018	12/05/2020														
66,948,210	0.300	---	---	---	22/09/2015	22/09/2015	5179	FOLLI-FOLLIE (ΚΟ)	4.8	---	4.8	24/05/2018	---	---	---	---	---	---	---	---	---	---	321,351.41	4.8	4.8	40401030
12,417,000	0.310	---	---	---	27/08/2019	28/08/2017	5233	MLS ΠΛΗΡΟΦΟΡΙΚΗ (ΚΟ)	0.57	---	0.57	12/05/2020	---	---	---	---	---	---	---	---	---	---	7,077.69	0.57	0.57	10101015
33,301,715	0.320	---	---	---	27/06/2003	08/07/2009	5241	ΑΕΓΕΚ (ΚΟ)	0.035	---	0.035	25/06/2020	---	---	---	---	---	---	---	---	---	---	1,165.56	0.035	0.035	50101010
4,737,503	0.320	---	---	---	22/06/2005	22/09/2015	5115	ΒΑΡΑΓΚΗΣ (ΚΟ)	0.11	---	0.11	02/03/2022	---	---	---	---	---	---	---	---	---	---	521.13	0.11	0.11	40202015
1,001,643	0.040	---	---	---	23/05/2005	17/08/2022	5206	Γ.Ε. ΔΗΜΗΤΡΙΟΥ (ΚΟ)	0.0125	---	0.0125	30/04/2019	---	---	---	---	---	---	---	---	---	---	12.52	0.0125	0.9625	40202020
7,085,888	1.59	---	---	---	02/07/1996	06/09/2010	5216	ΕΛΒΙΕΜΕΚ (ΚΟ)	2.6	---	2.6	30/09/2019	---	---	---	---	---	---	---	---	---	---	18,423.31	2.6	2.6	35101010
25,179,640	0.600	---	---	---	08/08/1994	19/09/2000	5191	Ι. ΜΠΟΥΤΑΡΗΣ & ΥΙΟΣ (ΚΟ)	0.026	---	0.026	01/10/2018	---	---	---	---	---	---	---	---	---	---	742.45	0.026	0.026	45101015
1,540,000	0.600	---	---	---	08/08/1994	19/09/2000	5192	Ι. ΜΠΟΥΤΑΡΗΣ & ΥΙΟΣ (ΠΟ)	0.057	---	0.057	01/10/2018	---	---	---	---	---	---	---	---	---	---	742.45	0.057	0.057	45101015
7,734,375	1.00	---	---	---	09/07/2007	07/01/2011	5266	ΛΙΒΑΝΗ ΕΚΔΟΤ. ΟΡΓ. (ΚΟ)	0.185	---	0.185	03/05/2022	---	---	---	---	---	---	---	---	---	---	1,430.86	0.136	0.2	40301030

Σημειώσεις Χρεογράφων

Κωδικός	Κείμενο σημείωσης
()	- Προσαρμοσμένα Μέρισματα λόγω διανομής Δωρεάν μετοχών.
*	- Τελευταία προσαρμοσμένη τιμή κλεισίματος.
[1]	- Καθαρά μερίσματα.
[2]	- Στη στήλη "Ημερ. Αποκοπής τελευταίου δικαιώματος" αναφέρεται η Ημερομηνία εισαγωγής για Νέες Εταιρείες.
[3]	- Η Χρηματιστηριακή αξία αναφέρεται στο σύνολο των μετοχών
[4]	- Η κωδικοποίηση των Κλάδων Οικονομικής Δραστηριότητας του Χ.Α. παρουσιάζονται στο Παράρτημα Α
[5]	- Η Χρηματιστηριακή Αξία αναφέρεται στο σύνολο των κατηγοριών μετοχών (εφόσον έχουν εισαχθεί περισσότερες της μιας κατηγορίες) και δεν αναφέρεται σε επιμέρους κατηγορίες μετοχών μιας εταιρείας.
[6]	- P/E μεγαλύτερο του 100
[7]	- Τελευταία εικόνα του Βιβλίου Εντολών πριν το τέλος της συνεδρίασης
[8]	- Στην Αξία Συναλλαγών των Μετοχών περιλαμβάνονται όλοι οι τύποι Πακέτων
4750	- Μεταφορά στην Κατηγορία Επιτήρησης από 8/4/2011.
4912	- Μεταφορά στην κατηγορία Επιτήρησης από 31/7/2012.
4955	- Μεταφορά στην Επιτήρηση από 5/4/2013.
4957	- Μεταφορά στην Επιτήρηση από 5/4/2013.
4958	- Μεταφορά στην Επιτήρηση από 5/4/2013.
4959	- Μεταφορά στην Επιτήρηση από 5/4/2013.
5093	- Μεταφορά στην Κατηγορία Επιτήρησης από 8/4/2015.
5115	- Μεταφορά στην Κατηγορία Επιτήρησης από 15/04/2016.
5141	- Μεταφορά στην Κατηγορία Επιτήρησης από 10/05/2017.
5160	- Μεταφορά στην Κατηγορία Επιτήρησης από 15/04/2016.
5162	- Μεταφορά στην Κατηγορία Επιτήρησης από 21/12/2009.
5165	- Μεταφορά στην Κατηγορία Επιτήρησης από 15/02/2018.
5179	- Αναστολή διαπραγμάτευσης από 25/05/2018.
5191	- Αναστολή διαπραγμάτευσης από 02/10/2018.
5192	- Αναστολή διαπραγμάτευσης από 02/10/2018.
5193	- Μεταφορά στην κατηγορία Επιτήρησης από 25/10/2018.
5194	- Μεταφορά στην κατηγορία Επιτήρησης από 25/10/2018.
5197	- Μεταφορά στην κατηγορία Επιτήρησης από 07/11/2018.
5206	- Αναστολή διαπραγμάτευσης από 02/05/2019.
5216	- Αναστολή διαπραγμάτευσης από 01/10/2019.
5232	- Μεταφορά στην Κατηγορία Επιτήρησης από 08/04/2011.
5233	- Αναστολή διαπραγμάτευσης από 13/05/2020.
5241	- Αναστολή διαπραγμάτευσης από 26/06/2020
5243	- Αναστολή διαπραγμάτευσης από 01/07/2020.
5245	- Μεταφορά στη Κατηγορία Επιτήρησης από 09/07/2020.
5248	- Μεταφορά στην κατηγορία Επιτήρησης από 06/09/2011.
5253	- Μεταφορά στην Επιτήρηση από 14/5/2021.
5266	- Αναστολή διαπραγμάτευσης από 04/05/2022.

Στοιχεία Συναλλαγών Πακέτων

Χρεόγραφο	Όγκος πακέτου	Τιμή πακέτου	Αξία πακέτου	Ώρα έγκρισης	Σημείωση
FOURLIS ΣΥΜΜΕΤΟΧΩΝ (ΚΟ)	50,000	2.50	125,000.00	11:57:37	20
EUROBANK HOLDINGS (ΚΟ)	900,000	0.873	785,880.00	12:12:18	20
AUTOHELLAS (ΚΟ)	10,000	10.20	102,000.00	14:27:37	20
EPSILON NET (ΚΟ)	21,000	5.20	109,200.00	14:30:47	20
ΕΥΔΑΠ (ΚΟ)	49,000	7.00	343,000.00	17:13:35	20

Σημειώσεις πακέτων

- 9 - Μέθοδος 6-1 / Ειδική Χρέωση
- 10 - Μέθοδος 6-1 / Ειδική Χρέωση, Αυθημερόν Διακανονισμός
- 14 - Μέθοδος 6-3 / Πακέτο Αποκατάστασης, Ατελής αγορά και Πώληση
- 18 - Μέθοδος 6-2 / SPOT 1
- 19 - Μέθοδος 6-2 / SPOT 2
- 20 - Μέθοδος 6-1 και Μέθοδος 6-1 Αυθημερόν Διακανονισμός
- 21 - Άλλη Προσυμφωνημένη

Στοιχεία Συναλλαγών Δικαιωμάτων

Ημερ. αποκοπής	Έναρξη εξάσκησης	Λήξη εξάσκησης	Λήξη διαπραγμάτευσης	Δικαιώματα	Κατωτ Τιμή	Ανωτ Τιμή	Τιμή κλεισ.	Τελευταία ζήτηση	Τελευταία προσφορά	Όγκος	Πράξεις	Αξία Συναλλαγών
----------------	------------------	----------------	----------------------	------------	------------	-----------	-------------	------------------	--------------------	-------	---------	-----------------

Δεν υπάρχουν Συναλλαγές Δικαιωμάτων.

Στοιχεία Συναλλαγών Εκποιήσεων

Χρεόγραφα	Τύπος Χρεογράφου	Όγκος Συναλλαγών	Αριθμός Πράξεων	Αξία Συναλλαγών	Σημείωση
-----------	------------------	------------------	-----------------	-----------------	----------

Δεν πραγματοποιήθηκαν Εκποιήσεις Μετοχών.

Σημειώσεις Εκποιήσεων

- 1 - Δημόσιος Ανοικτός Πλειστηριασμός
- 2 - Εκποίηση Ενσώματων Ονομαστικών Μετοχών
- 3 - Εκποίηση Αδιάθετων Κλασματικών Υπολοίπων

Στοιχεία Ενεργητικού Διαπραγματεύσιμων Αμοιβαίων Κεφαλαίων (Δ.Α.Κ.)

	Ημερομηνία συναλλαγών	Δημιουργία / Εξαγορά	Αριθ. Μερ. (T-1)	Νέα Μερ. (T-1)	Εξαγορασθ. Μερ. (T-1)	Μερίδια (T) [1]	Αξία Ενεργητικού [2]	Καθαρή Τιμή	Μέρισμα /Μερίδιο	Ημερ. Αποκοπής
ALPHA ETF FTSE Athex Large Cap	11/10/2022	5,000	906,928	---	---	906,928	17,770,520.00	19.5942	0.52	01/07/2022

Σημειώσεις Δ.Α.Κ.

[1] - Αριθμ. μεριδίων (T) = Αριθμ. μεριδίων (T-1) + Νεοεκδιθέντα μερίδια (T-1) - Εξαγορασθέντα μερίδια (T-1)

[2] - Περιλαμβάνονται και τα μερίδια που δημιουργήθηκαν / εξαγοράσθηκαν την ημέρα T-1.

Περιγραφή	Στοιχεία
Όνομασία Δ.Α.Κ.	ALPHA ETF FTSE Athex Large Cap
Σύμβολο Δ.Α.Κ. (GR)	ΑΔΑΚ
Σύμβολο Δ.Α.Κ. (EN)	AETF
ISIN Δ.Α.Κ.	GRF000153004
Κατηγορία Διαπραγμάτευσης	Διαπραγματεύσιμα Αμοιβαία Κεφάλαια (Δ.Α.Κ.)
Τύπος Δ.Α.Κ.	Μετοχών
Τρόπος διαχείρισης	Παθητικός
Επενδυτική Στρατηγική	Σκοπός της επενδυτικής πολιτικής του Αμοιβαίου Κεφαλαίου είναι η αναπαραγωγή της αποδόσεως του Δείκτη FTSE/X.A. Large Cap του Χρηματιστηρίου Αθηνών σε όρους Ευρώ, ακολουθώντας πλήρως και πανομοιότυπες τη σύνθεση του υποκείμενου Δείκτη.
Εκδότης	ΑΛΦΑ ASSET MANAGEMENT Α.Ε.Δ.Α.Κ.
Εταιρεία Διαχείρισης	ΑΛΦΑ ASSET MANAGEMENT Α.Ε.Δ.Α.Κ.
Ειδικοί Διαπραγματευτές	ΑΛΦΑ FINANCE Α.Χ.Ε.Π.Ε.Υ. , ΕΘΝΙΚΗ ΧΡΗΜΑΤΙΣΤΗΡΙΑΚΗ Α.Χ.Ε.Π.Ε.Υ.
Θεματοφύλακας	ΑΛΦΑ ΤΡΑΠΕΖΑ Α.Ε.
Σύμβολο Δείκτη (GR)	FTSE
Σύμβολο Δείκτη (EN)	FTSE
Όνομασία Δείκτη	FTSE/X.A. Large Cap
ISIN Δείκτη	GRI99201A006
Κλάσμα Δείκτη [1]	1/100
Αρχική Τιμή Μεριδίου	21.76
Συνολικός Αριθμός Μεριδίων [2]	906,928
Ημερομηνία πρώτης Έκδοσης	14/01/2008
Ημερομηνία έναρξης Διαπραγμάτευσης	24/01/2008
Νόμισμα Διαπραγμάτευσης	ΕΥΡΩ
Νόμισμα Ενεργητικού	ΕΥΡΩ
Αρχική Αξία Ενεργητικού [3]	3,000,000.00
Αριθμ. Μεριδίων για Δημιουργία-Εξαγορά [4]	5,000
Αμοιβή Διαχείρισης	0.375

Σημειώσεις Δ.Α.Κ.

[1] - Το κλάσμα της τιμής του δείκτη που αποτελεί η τιμή της πρώτης έκδοσης

[2] - Ο αριθμός μεριδίων που διαπραγματεύθηκαν στο Χρηματιστήριο την ημέρα T

[3] - Η αξία του ενεργητικού κατά την έκδοση

[4] - Ο αριθμός μεριδίων που απαιτείται κατά τη διαδικασία δημιουργίας εξαγοράς

11/10/2022

Ανακοινώσεις

Η.Δ.Τ.

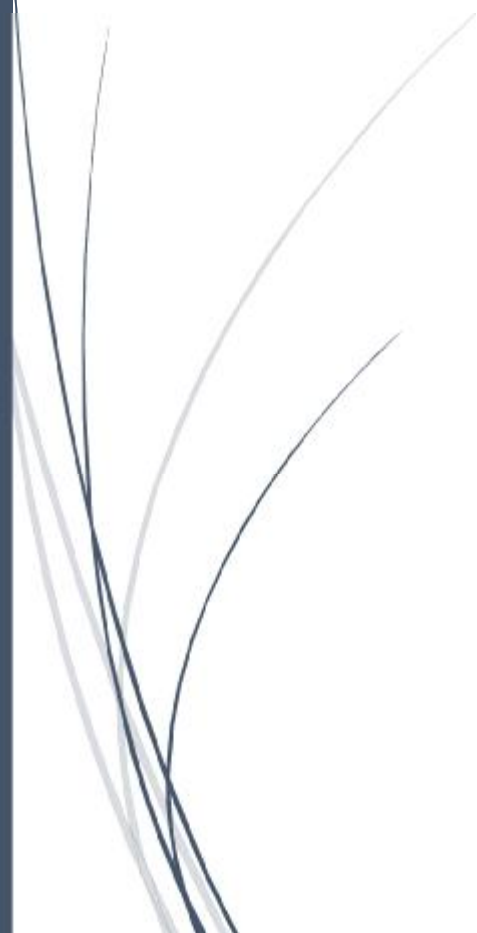

ΑΝΑΚΟΙΝΩΣΕΙΣ

ΓΝΩΣΤΟΠΟΙΗΣΕΙΣ ΕΤΑΙΡΕΙΩΝ

From: KPI-KPI A.E.
Posted At: 10 October 2022 16:57
Conversation: Ανακοίνωση ρυθμιζόμενης πληροφορίας του Ν.3556/2007
Posted To: DOLAnnouncements2

Subject: Ανακοίνωση ρυθμιζόμενης πληροφορίας του Ν.3556/2007

Η εταιρεία ΚΡΙ-ΚΡΙ Α.Β.Ε.Ε. Βιομηχανία Γάλακτος ανακοινώνει, με βάση το άρθρο 21 του Ν.3556/2007 και τις διατάξεις του άρθρου 19 του Κανονισμού (ΕΕ) 596/2014 του Ευρωπαϊκού Κοινοβουλίου και του Συμβουλίου, ότι ο κος Τσινάβος Παναγιώτης, Υπόχρεο Πρόσωπο βάσει του α.13 του Ν.3340/2005, ως Πρόεδρος & Δ/νων Σύμβουλος της Εταιρείας, προέβη στις 07/10/2022 σε αγορά 16.300 κοινών ονομαστικών μετοχών προς 5,4998 ευρώ έκαστη.

From: MEDICON ΕΛΛΑΣ Α.Ε
Posted At: 10 October 2022 17:16
Conversation: ΑΝΑΚΟΙΝΩΣΗ ΣΧΕΤΙΚΗ ΜΕ ΕΠΙΧΕΙΡΗΜΑΤΙΚΕΣ/ ΟΙΚΟΝΟΜΙΚΕΣ
ΕΞΕΛΙΞΕΙΣ ΣΤΗΝ ΕΤΑΙΡΙΑ
Posted To: DOLAnnouncements2
Subject: ΑΝΑΚΟΙΝΩΣΗ ΣΧΕΤΙΚΗ ΜΕ ΕΠΙΧΕΙΡΗΜΑΤΙΚΕΣ/ ΟΙΚΟΝΟΜΙΚΕΣ
ΕΞΕΛΙΞΕΙΣ ΣΤΗΝ ΕΤΑΙΡΙΑ

ΔΕΛΤΙΟ ΤΥΠΟΥ

10 Οκτωβρίου 2022

Η MEDICON HELLAS Α.Ε ενημερώνει το επενδυτικό κοινό για την πορεία των πωλήσεων κατά το Α' ενιάμηνο του 2022.

Συγκεκριμένα, ο κύκλος εργασιών καταγράφει αύξηση κατά 3,43% με τις πωλήσεις να διαμορφώνονται σε 13,8 εκατ. ευρώ έναντι 13,3 εκατ. ευρώ την αντίστοιχη περίοδο του 2021.

Η αξία των εξαγωγών ανήλθε σε 2,30 εκατ. ευρώ έναντι 2,33 εκατ. ευρώ το πρώτο ενιάμηνο του 2022, παρουσιάζοντας μικρή μείωση κατά 1,67%.

Ο κύκλος εργασιών του Ομίλου καταγράφει αύξηση κατά 1,03% με τις πωλήσεις να διαμορφώνονται σε 15,4 εκατ. ευρώ έναντι 15,3 εκατ. ευρώ την αντίστοιχη περίοδο του 2021.

From: ΓΡ. ΣΑΡΑΝΤΗΣ Α.Β.Ε.Ε.
Posted At: 10 October 2022 17:17
Conversation: Παροχή ειδικής αδειας σύναψης συναλλαγής με
συνδεδεμένα μέρη κατ' αρ. 99 επ. του Ν. 4548/2018
Posted To: DOLAnnouncements2

Subject: Παροχή ειδικής αδειας σύναψης συναλλαγής με
συνδεδεμένα μέρη κατ' αρ. 99 επ. του Ν. 4548/2018

Δείτε το συνημμένο.

[Παροχή ειδικής αδειας σύναψης συναλλαγής με συνδεδεμένα μέρη κατ' αρ. 99 επ. του Ν. 4548/2018](#)

From: INFORM Π. ΛΥΚΟΣ Α.Ε. ΣΥΜΜΕΤΟΧΩΝ
Posted At: 10 October 2022 17:21
Conversation: Μακροπρόθεσμο Πρόγραμμα Δωρεάν Διάθεσης μετοχών σύμφωνα με τις διατάξεις του άρθρου 114 του Ν. 4548/2018
Posted To: DOLAnnouncements2
Subject: Μακροπρόθεσμο Πρόγραμμα Δωρεάν Διάθεσης μετοχών σύμφωνα με τις διατάξεις του άρθρου 114 του Ν. 4548/2018

Μακροπρόθεσμο Πρόγραμμα Δωρεάν Διάθεσης μετοχών σύμφωνα με τις διατάξεις του άρθρου 114 του Ν. 4548/2018

Η εταιρεία INFORM Π. ΛΥΚΟΣ Α.Ε. ΣΥΜΜΕΤΟΧΩΝ (η "Εταιρεία") ανακοινώνει σύμφωνα με τις διατάξεις της ισχύουσας νομοθεσίας, ότι δυνάμει της από 10.10.2022 απόφασης του Διοικητικού Συμβουλίου της Εταιρείας, η οποία ελήφθη σε συνέχεια της έγκρισης και κατ'έξουσιοδότηση της απόφασης, Θέμα 10ο, της Τακτικής Γενικής Συνέλευσης των μετόχων της Εταιρείας της 10.6.2022, καθορίστηκαν οι Δικαιούχοι και οι όροι θέσπισης του Μακροπρόθεσμου Προγράμματος Δωρεάν Διάθεσης μετοχών σύμφωνα με τις διατάξεις του άρθρου 114 του Ν. 4548/2018, οι βασικοί όροι του οποίου έχουν ως ακολούθως:

1. Το μακροπρόθεσμο πρόγραμμα δωρεάν διάθεσης μετοχών σύμφωνα με τις διατάξεις του άρθρου 114 του ν. 4548/2018 (εφεξής το «Πρόγραμμα»), συνίσταται στη δωρεάν διάθεση κοινών ονομαστικών μετά ψήφου μετοχών, οι οποίες θα αποκτηθούν στο μέλλον από την Εταιρεία κατόπιν σχετικών αποφάσεων που θα λάβει η Γενική Συνέλευση της Εταιρείας, ως ίδιες μετοχές, προς επιβράβευση της συνεισφοράς που θα έχουν οι δικαιούχοι στην τυχόν επίτευξη των κατωτέρω στόχων της Εταιρείας, που εξυπηρετεί και διασφαλίζει τα μακροπρόθεσμα συμφέροντα και τη βιωσιμότητα της Εταιρείας ή/και των συνδεδεμένων με αυτήν εταιρειών (εφεξής και «Μετοχές»).

2. Το Πρόγραμμα είναι μακροπρόθεσμο, ήτοι η επίτευξη των στόχων του θα αξιολογηθεί στο τέλος του έτους 2025 («Ημερομηνία Λήξης»), ώστε να διασφαλίζονται τα μακροπρόθεσμα συμφέροντα της Εταιρείας.

3. Δικαιούχοι του προγράμματος είναι ο Πρόεδρος Δ.Σ. και Διευθύνων Σύμβουλος της Εταιρείας, κ. Παναγιώτης Σπυρόπουλος, καθώς και ο Πρόεδρος Δ.Σ. και Διευθύνων Σύμβουλος της θυγατρικής εταιρείας της Εταιρείας στη Ρουμανία, INFORM LYKOS S.A., κ. Εμμανουήλ Κόντος, των οποίων η συμβολή στην επίτευξη των

στόχων του κλάδου του Ομίλου Information Management, την ανάπτυξη του κλάδου αυτού και της αξίας του, καθώς και την επέκταση του μετασχηματισμού του σε κορυφαίο πάροχο λύσεων ψηφιακού μετασχηματισμού υψηλής εξειδίκευσης αναμένεται καθοριστική (στο εξής «Δικαιούχοι»).

4. Οι ανωτέρω δύο Δικαιούχοι του Προγράμματος θα συμμετέχουν στην επίτευξη και επομένως στη δωρεάν διάθεση μετοχών σε ποσοστό 40% και 60% αντίστοιχα, εφόσον πληρωθούν σε επίπεδο Ομίλου του κλάδου Information Management οι κατωτέρω στόχοι όσον αφορά την επίτευξη της μέσης ετήσιας απόδοσης του επενδεδυμένου κεφαλαίου (ROIC) κατά την πενταετία από την 31/12/2020 έως την Ημερομηνία Λήξης (31/12/2025):

i. εάν το ROIC φθάσει τουλάχιστον το 8,4% στις 31.12.2025, θα δικαιούνται μετοχές, που αντιστοιχούν στο 2% των μετοχών της Εταιρείας.

ii. εάν το ROIC φθάσει τουλάχιστον το 11,8% στις 31.12.2025, θα δικαιούνται μετοχές, που αντιστοιχούν στο 4% των μετοχών της Εταιρείας.

iii. εάν το ROIC φθάσει τουλάχιστον το 14,9% στις 31.12.2025, θα δικαιούνται μετοχές, που αντιστοιχούν στο 6% των μετοχών της Εταιρείας.

iv. εάν το ROIC φθάσει τουλάχιστον το 17,6% στις 31.12.2025 θα δικαιούνται μετοχές, που αντιστοιχούν στο 8% των μετοχών της Εταιρείας.

v. εάν το ROIC φθάσει τουλάχιστον το 20,1% στις 31.12.2025 θα δικαιούνται μετοχές, που αντιστοιχούν στο 10% των μετοχών της Εταιρείας.

5. Στις 31.12.2025 (Ημερομηνία Λήξης), θα αξιολογηθεί η επίτευξη των ανωτέρω στόχων και εφόσον έχει επιτευχθεί κάποιος από αυτούς, στη συνέχεια θα υλοποιηθεί από την Εταιρεία η δωρεάν διάθεση των μετοχών, εφόσον συντρέχει περίπτωση, σύμφωνα με το νόμο.

6. Η ονομαστική αξία των μετοχών που θα διατεθούν δεν θα υπερβαίνει το 1/10 του κεφαλαίου που είναι καταβεβλημένο κατά την ημερομηνία λήψης της απόφασης της Γενικής Συνέλευσης, όπως ο νόμος ορίζει.

7. Οι Δικαιούχοι δεν έχουν υποχρέωση διακράτησης των τυχόν μετοχών που ενδεχομένως αποκτήσουν στα πλαίσια του εν λόγω προγράμματος για συγκεκριμένο χρονικό διάστημα.

8. Σε περίπτωση λύσης της συνεργασίας του Ομίλου με τους Δικαιούχους πριν τις 31.12.2025, οι Δικαιούχοι, υπό προϋποθέσεις και ανάλογα με τις συνθήκες λύσης των σχετικών συμβάσεων, που τους συνδέουν με την Εταιρεία ή τον Όμιλο, όπως αναλυτικά εκτίθεται στην απόφαση του Δ.Σ., θα κατοχυρώνουν τμηματικά/ετησίως το δικαίωμα στη δωρεάν απόκτηση μετοχών, η οποία σε κάθε περίπτωση θα κριθεί

και θα αποφασιστεί από την Εταιρεία στο τέλος του 2025, μόνο εφόσον έχουν επιτευχθεί οι ανωτέρω στόχοι.

9. Η υλοποίηση του Προγράμματος θα επιτευχθεί μόνο, εφόσον η Εταιρεία λάβει τις αποφάσεις που απαιτούνται βάσει της ισχύουσας νομοθεσίας και του καταστατικού της Εταιρείας.

10. Σε περίπτωση εταιρικών γεγονότων ή πράξεων που επηρεάζουν την εφαρμογή του Προγράμματος, οι όροι του Προγράμματος θα δύνανται ν' αναπροσαρμόζονται από το Διοικητικό Συμβούλιο της Εταιρείας (κατά την απόλυτη διακριτική του ευχέρεια), μετά από πρόταση της Επιτροπής Αποδοχών και Ανάδειξης Υποψηφιοτήτων κατά τρόπο ώστε, κατά το δυνατόν, να μη θίγονται τα δικαιώματα των Δικαιούχων.

11. Οποιαδήποτε μεταβολή/τροποποίηση του Προγράμματος δεν θα συνιστά σε καμία περίπτωση μονομερή βλαπτική μεταβολή των όρων των συμβάσεων εργασίας ή/και εντολής ή/και ανεξαρτήτων υπηρεσιών των Δικαιούχων και οι Δικαιούχοι δεν θα μπορούν να αξιώνουν οποιασδήποτε μορφής αποζημίωση έναντι της Εταιρείας.

Κορωπί, 10/10/2022

Σχετικά με την INFORM

Η INFORM LYKOS (LYK.ATH) ιδρύθηκε το 1897, είναι εισηγμένη στο Χρηματιστήριο Αθηνών από το 1994 και παρέχει προϊόντα και υπηρεσίες ασφαλούς διαχείρισης εγγράφων και πληροφοριών, καινοτομώντας στον ψηφιακό μετασχηματισμό επιχειρήσεων και οργανισμών με την παροχή λύσεων υψηλής εξειδίκευσης. Απασχολεί 510 εργαζομένους με τέσσερις μονάδες παραγωγής σε Ελλάδα, Ρουμανία και Αλβανία, ενώ κατέχει ηγετική θέση στις αγορές της Κεντρικής και Ανατολικής Ευρώπης στον Δημόσιο και Ιδιωτικό τομέα.

Είναι μέλος της AUSTRIACARD HOLDINGS, Αυστριακού ομίλου υψηλής τεχνολογίας πληροφορικής σε θέματα Hardware Embedded Security, που απασχολεί 1.400 άτομα και έχει διεθνή παρουσία με τρία Divisions, AUSTRIACARD, INFORM και NAUTILUS, στους τομείς της Ψηφιακής Ασφάλειας (Digital Security), της Διαχείρισης Πληροφοριών (Information Management) καθώς και του IoT αντιστοίχως. Ο Όμιλος AUSTRIACARD HOLDINGS έχει ένα πολύ ισχυρό πανευρωπαϊκό επιχειρησιακό αποτύπωμα, από το Ηνωμένο Βασίλειο έως την Ελλάδα και την Τουρκία, με **οκτώ** παραγωγικές εγκαταστάσεις και **επτά** κέντρα προσωποποίησης στην Ευρώπη, καθώς και **δύο** επιπλέον κέντρα προσωποποίησης στην Νότια Αμερική και στις Η.Π.Α., που του επιτρέπουν να εξυπηρετεί τους πελάτες του, όπου και να βρίσκονται, με τον καλύτερο δυνατό τρόπο. Το 2021 σε pro-forma επίπεδο, ο Όμιλος πραγματοποίησε **ενοποιημένο κύκλο εργασιών** της τάξης των **200 εκατ. ευρώ**.

Για περισσότερες πληροφορίες, επισκεφθείτε την ιστοσελίδα www.informlykos.com

[Μακροπρόθεσμο Πρόγραμμα Δωρεάν Διάθεσης μετοχών σύμφωνα με τις διατάξεις του άρθρου 114 του Ν. 4548/2018](#)

From: REDS A.E.
Posted At: 10 October 2022 17:52
Conversation: Διατύπωση αιτιολογημένης γνώμης του Διοικητικού Συμβουλίου της εταιρίας REDS AE
Posted To: DOLAnnouncements2
Subject: Διατύπωση αιτιολογημένης γνώμης του Διοικητικού Συμβουλίου της εταιρίας REDS AE

Διατύπωση αιτιολογημένης γνώμης του Διοικητικού Συμβουλίου της Εταιρείας με την επωνυμία «REDS ΑΝΩΝΥΜΗ ΕΤΑΙΡΙΑ ΑΝΑΠΤΥΞΗΣ ΑΚΙΝΗΤΩΝ ΚΑΙ ΥΠΗΡΕΣΙΩΝ», και το διακριτικό τίτλο «REDS Α.Ε.», σύμφωνα με το άρθρο 15 παρ. 1 του Ν. 3461/2006 επί της υποβληθείσας υποχρεωτικής δημόσιας πρότασης της εταιρείας «RB ELLAKTOR HOLDING B.V.» για την απόκτηση του συνόλου των μετοχών της Εταιρείας.

[2022.10.10_Αιτιολογημένη Γνώμη Πρακτικό ΔΣ_REDS SA GR](#)
[Έκθεση Χρηματοοικονομικού Συμβούλου_Euroxx_REDS](#)

From: ΕΛΛΗΝΙΚΑ ΧΡΗΜΑΤΙΣΤΗΡΙΑ Α.Ε.
Posted At: 10 October 2022 18:33
Conversation: Συναλλαγές της Eurobank Equities
Posted To: DOLAnnouncements2
Subject: Συναλλαγές της Eurobank Equities

Η Εταιρία Ελληνικά Χρηματιστήρια-Χρηματιστήριο Αθηνών Α.Ε. Συμμετοχών (ΑΤΗΕΧ) ανακοινώνει σύμφωνα με τον Ν.3556/2007 και τις διατάξεις του Κανονισμού (ΕΕ) 596/2014 του Ευρωπαϊκού Κοινοβουλίου και του Συμβουλίου ότι η Eurobank Equities Α.Ε.Π.Ε.Υ. την ενημέρωσε ότι πραγματοποίησε τις εξής συναλλαγές:

α/α	Ημερομηνία γνωστοποίησης στην ΑΤΗΕΧ	Ημερομηνία συναλλαγής	Είδος συναλ.	Ποσότητα	Χρηματοπιστωτικό μέσο	Συνολική αξία (ευρώ)
1	03.10.2022	30.09.2022	Πώληση	200	Μετοχές ΕΧΑΕ (κο)	605,00
2	03.10.2022	30.09.2022	Αγορά	3	ΣΜΕ ΕΧΑΕ	908,00
3	06.10.2022	05.10.2022	Αγορά	1.000	Μετοχές ΕΧΑΕ (κο)	3.040,00
4	06.10.2022	05.10.2022	Πώληση	10	ΣΜΕ ΕΧΑΕ	3.050,00

Η Eurobank Equities Α.Ε.Π.Ε.Υ. πραγματοποίησε τις ανωτέρω συναλλαγές λόγω της ειδικής διαπραγμάτευσης που έχει αναλάβει στην αγορά παραγώγων σε Συμβόλαια Μελλοντικής Εκπλήρωσης (ΣΜΕ) με υποκείμενο τίτλο τη μετοχή της εταιρίας (σύμβολο μετοχής: ΕΧΑΕ).

Η γνωστοποίηση εκ μέρους της Eurobank Equities Α.Ε.Π.Ε.Υ. προς την εταιρεία και ακολούθως από την εταιρία προς τις αρχές της Κεφαλαιαγοράς, γίνεται επειδή ο κ. Κωνσταντίνος Βασιλείου είναι μη εκτελεστικό μέλος του Δ.Σ. της Eurobank Equities Α.Ε.Π.Ε.Υ. ενώ κατέχει ταυτόχρονα τη θέση του Μη Εκτελεστικού Μέλους του Δ.Σ. της ΑΤΗΕΧ (υπόχρεο πρόσωπο με βάση το Ν.3340/2005).

From: INTPAKOM A.E.
Posted At: 10 October 2022 18:46
Conversation: ΑΝΑΚΟΙΝΩΣΗ ΡΥΘΜΙΖΟΜΕΝΗΣ ΠΛΗΡΟΦΟΡΙΑΣ ΤΟΥ Ν. 3556/2007: Γνωστοποίηση συναλλαγών
Posted To: DOLAnnouncements2
Subject: ΑΝΑΚΟΙΝΩΣΗ ΡΥΘΜΙΖΟΜΕΝΗΣ ΠΛΗΡΟΦΟΡΙΑΣ ΤΟΥ Ν. 3556/2007: Γνωστοποίηση συναλλαγών

Παιανία, 10 Οκτωβρίου 2022 - Η «**INTPAKOM ΑΝΩΝΥΜΗ ΕΤΑΙΡΙΑ ΣΥΜΜΕΤΟΧΩΝ**» (δ.τ. «**INTRACOM HOLDINGS**») ενημερώνει το επενδυτικό κοινό, σύμφωνα με το Ν. 3556/2007 και το άρθρο 19 του Κανονισμού (ΕΕ) αριθ. 596/2014, ότι το νομικό πρόσωπο «**STRONGVIEW HOLDINGS LIMITED**», το οποίο είναι συνδεδεμένο με τον κ. Δημήτριο Σ. Θεοδωρίδη, Μη Εκτελεστικό Μέλος του Διοικητικού Συμβουλίου της **INTRACOM HOLDINGS**, προέβη στις ακόλουθες αγορές μετοχών της Εταιρείας :

- την 05.10.2022 προέβη σε αγορά 23.100 Κοινών Ονομαστικών, μετά δικαιώματος ψήφου, μετοχών **INTRACOM HOLDINGS**, συνολικής αξίας € 35.268,78
- την 06.10.2022 προέβη σε αγορά 63.821 Κοινών Ονομαστικών, μετά δικαιώματος ψήφου, μετοχών **INTRACOM HOLDINGS**, συνολικής αξίας € 100.628,73
- την 07.10.2022 προέβη σε αγορά 97.279 Κοινών Ονομαστικών, μετά δικαιώματος ψήφου, μετοχών **INTRACOM HOLDINGS**, συνολικής αξίας € 161.657,78.

From: IDEAL HOLDINGS A.E.
Posted At: 10 October 2022 19:23
Conversation: Ανακοίνωση για αγορά ιδίων μετοχών
Posted To: DOLAnnouncements2

Subject: Ανακοίνωση για αγορά ιδίων μετοχών

Η εταιρεία «IDEAL HOLDINGS A.E.» (εφεξής η «Εταιρεία») ανακοινώνει ότι σε εφαρμογή απόφασης της Έκτακτης Γενικής Συνέλευσης των μετόχων της 02.12.2021, της απόφασης του Διοικητικού Συμβουλίου της Εταιρείας της 23.12.2021 και βάσει της από 23.12.2021 Ανακοίνωσης Προγράμματος Αγοράς ιδίων μετοχών, προέβη την 10.10.2022 σε αγορά 6.925 ιδίων μετοχών με μέση τιμή κτήσης ευρώ 3,4151 ανά μετοχή, συνολικής αξίας ευρώ 23.649,25. Οι αγορές πραγματοποιήθηκαν μέσω του μέλους του Χρηματιστηρίου Αθηνών, "ΠΕΙΡΑΙΩΣ Α.Ε.Π.Ε.Υ.".

Μετά τις προαναφερόμενες αγορές, η Εταιρεία κατέχει 275.139 ίδιες μετοχές, οι οποίες αντιστοιχούν σε ποσοστό 0,7368% του συνόλου των μετοχών της Εταιρείας.

Η ανακοίνωση εκδίδεται σύμφωνα με τον Κανονισμό (ΕΕ) αριθ. 596/2004 του Ευρωπαϊκού Κοινοβουλίου και του Συμβουλίου της 16^{ης} Απριλίου 2014 και τον κατ' εξουσιοδότηση Κανονισμό (ΕΕ) 2016/1052 της Επιτροπής της 8^{ης} Μαρτίου 2016.

From: IDEAL HOLDINGS A.E.
Posted At: 10 October 2022 19:24
Conversation: ΑΝΑΚΟΙΝΩΣΗ ΠΕΡΙ ΕΚΠΟΙΗΣΗΣ ΜΕΤΟΧΩΝ-ΚΛΑΣΜΑΤΙΚΩΝ
ΥΠΟΛΟΙΠΩΝ
Posted To: DOLAnnouncements2
Subject: ΑΝΑΚΟΙΝΩΣΗ ΠΕΡΙ ΕΚΠΟΙΗΣΗΣ ΜΕΤΟΧΩΝ-ΚΛΑΣΜΑΤΙΚΩΝ
ΥΠΟΛΟΙΠΩΝ

Η IDEAL HOLDINGS A.E. (εφεξής η Εταιρεία) ανακοινώνει στο επενδυτικό κοινό ότι κατόπιν της έγκρισης της αίτησής της προς εκποίηση κινητών αξιών σε περίπτωση κλασματικών υπολοίπων από το Χρηματιστήριο Αθηνών σύμφωνα με το άρθρο 7 του Ν.4569/2018 και του άρθρου 2.3.13.2.2.1 του Κανονισμού του Χρηματιστηρίου Αθηνών, θα προβεί στην εκποίηση 3.931 κοινών ονομαστικών μετοχών που βρίσκονται στο μεταβατικό λογαριασμό της.

Οι εν λόγω κοινές ονομαστικές μετοχές (κλασματικά υπόλοιπα) θα εκποιηθούν κατά την περίοδο 24.10.2022-31.10.2022. Το Μέλος που θα προβεί στην εκποίηση είναι η "ΠΕΙΡΑΙΩΣ Α.Ε.Π.Ε.Υ."

Με την ολοκλήρωση της εκποίησης η Εταιρεία θα ενημερώσει το επενδυτικό κοινό σχετικά με τα αποτελέσματα, καθώς και για τη χρηματική καταβολή στους δικαιούχους του προϊόντος της εκποίησης.

Για κάθε πληροφορία οι μέτοχοι μπορούν να απευθύνονται στο Τμήμα Εξυπηρέτησης Μετόχων της Εταιρείας (τηλ. 210 5193977)

From: ΣΩΛΗΝΟΥΡΓΕΙΑ ΤΖΙΡΑΚΙΑΝ Α.Ε.
Posted At: 10 October 2022 20:22
Conversation: ΑΝΑΚΟΙΝΩΣΗ ΡΥΘΜΙΖΟΜΕΝΗΣ ΠΛΗΡΟΦΟΡΙΑΣ ΤΟΥ Ν.
3556/2007: Γνωστοποίηση συναλλαγών
Posted To: DOLAnnouncements2
Subject: ΑΝΑΚΟΙΝΩΣΗ ΡΥΘΜΙΖΟΜΕΝΗΣ ΠΛΗΡΟΦΟΡΙΑΣ ΤΟΥ Ν.
3556/2007: Γνωστοποίηση συναλλαγών

ΑΝΑΚΟΙΝΩΣΗ ΡΥΘΜΙΖΟΜΕΝΗΣ ΠΛΗΡΟΦΟΡΙΑΣ Ν. 3556/2007

ΓΝΩΣΤΟΠΟΙΗΣΗ ΣΥΝΑΛΛΑΓΩΝ

Η ΣΩΛΗΝΟΥΡΓΕΙΑ ΛΙΜΠΑΡ. ΤΖΙΡΑΚΙΑΝ PROFIL Α.Ε. (εφεξής «η Εταιρεία») ανακοινώνει ότι σύμφωνα με τις διατάξεις του Ευρωπαϊκού Κανονισμού 596/2014 και των κατ εφαρμογή αυτού Κανονισμών της Ευρωπαϊκής Επιτροπής και της εν γένει κείμενης νομοθεσίας και κατόπιν της από 10/10/2022 γνωστοποίησης συναλλαγών που υπέβαλε στην Εταιρεία, ο κος Αρις Τζιρακιάν του Λυμπαρέτ, με την ιδιότητά του ως υπόχρεο πρόσωπο (Πρόεδρος του Διοικητικού Συμβουλίου, μη εκτελεστικό μέλος του Διοικητικού Συμβουλίου), απέκτησε στις 06/10/2022, 7.000 κοινές ονομαστικές μετά ψήφου μετοχές της Εταιρείας μέσω της αγοράς αξιών του Χρηματιστηρίου Αθηνών, έναντι συνολικού ποσού 13.387 ευρώ. Από τις 06/10/2022 ο κος Αρις Τζιρακιάν του Λυμπαρέτ κατέχει συνολικά 823.087 κοινές ονομαστικές μετά ψήφου μετοχές, που αντιπροσωπεύουν το 27% επί του συνόλου των δικαιωμάτων ψήφου της Εταιρείας.

[20221010 Τζιρακιάν ?ρις \(06-10-2022 - 7.000ΜΤΧ\)](#)

From: ΕΛΛΗΝΙΚΑ ΧΡΗΜΑΤΙΣΤΗΡΙΑ Α.Ε.
Posted At: 11 October 2022 08:52
Conversation: Αγορές ιδίων μετοχών
Posted To: DOLAnnouncements2

Subject: Αγορές ιδίων μετοχών

Η Εταιρία Ελληνικά Χρηματιστήρια-Χρηματιστήριο Αθηνών Α.Ε. Συμμετοχών (ATHEX) ανακοινώνει ότι, σε εφαρμογή της από 31.05.2021 απόφασης της Τακτικής Γενικής Συνέλευσης των μετόχων, πραγματοποίησε τις ακόλουθες αγορές ιδίων μετοχών, σε συμμόρφωση με τους εφαρμοστέους νόμους και κανονισμούς που ισχύουν για τα προγράμματα αγοράς ιδίων μετοχών:

Ημερομηνία	Αριθμός μετοχών	Συνολική αξία (EUR)	Μέση τιμή (EUR)
07.10.2022	11.300	34.670,20	3,0682
10.10.2022	10.800	32.626,55	3,0210

Οι αγορές πραγματοποιήθηκαν μέσω του μέλους του Χρηματιστηρίου Αθηνών ΕΘΝΙΚΗ ΧΡΗΜΑΤΙΣΤΗΡΙΑΚΗ.

Μετά τις ανωτέρω συναλλαγές, η ATHEX διαθέτει άμεσα 2.166.394 μετοχές, οι οποίες αντιστοιχούν σε 3,590% των δικαιωμάτων ψήφου της Εταιρείας.

Η ανακοίνωση εκδίδεται σύμφωνα με τον Κανονισμό (ΕΕ) αριθ. 596/2014 του Ευρωπαϊκού Κοινοβουλίου και του Συμβουλίου της 16^{ης} Απριλίου 2014 και τον κατ' εξουσιοδότηση Κανονισμό (ΕΕ) 2016/1052 της Επιτροπής της 8^{ης} Μαρτίου 2016.

From: ΙΚΤΙΝΟΣ ΕΛΛΑΣ Α.Ε.
Posted At: 11 October 2022 09:25
Conversation: ΑΝΑΚΟΙΝΩΣΗ ΡΥΘΜΙΖΟΜΕΝΗΣ ΠΛΗΡΟΦΟΡΙΑΣ ΤΟΥ Ν.
3556/2007: Γνωστοποίηση συναλλαγών
Posted To: DOLAnnouncements2

Subject: ΑΝΑΚΟΙΝΩΣΗ ΡΥΘΜΙΖΟΜΕΝΗΣ ΠΛΗΡΟΦΟΡΙΑΣ ΤΟΥ Ν.
3556/2007: Γνωστοποίηση συναλλαγών

Η εταιρία ΙΚΤΙΝΟΣ ΕΛΛΑΣ ΑΕ, γνωστοποιεί σύμφωνα με το άρθρο 21 του Ν. 3556/2007 καθώς και του άρθρου 19 του Κανονισμού (ΕΕ) 596/2014 του Ευρωπαϊκού Κοινοβουλίου και σε συνέχεια σχετικής γνωστοποίησης που υπεβλήθη προς αυτή, η μέτοχος και Μέλος του Διοικητικού Συμβουλίου της εταιρίας κα. Αναστασία Χαϊδά, στις 10-10-2022, προέβη σε αγορά 2.000 μετοχών της εταιρίας ΙΚΤΙΝΟΣ ΕΛΛΑΣ Α.Ε. συνολικής αξίας 951,30 ευρώ.

From: ΜΥΤΙΛΗΝΑΙΟΣ Α.Ε.
Posted At: 11 October 2022 09:34
Conversation: Απόκτηση Ιδίων Μετοχών
Posted To: DOLAnnouncements2

Subject: Απόκτηση Ιδίων Μετοχών

Δείτε παρακάτω:

[Απόκτηση Ιδίων Μετοχών](#)

From: ΕΛΛΑΚΤΩΡ Α.Ε.
Posted At: 11 October 2022 09:49
Conversation: ΑΝΑΚΟΙΝΩΣΗ ΣΗΜΑΝΤΙΚΟΥ ΓΕΓΟΝΟΤΟΣ-ΔΙΟΙΚΗΤΙΚΕΣ
ΑΛΛΑΓΕΣ ΣΤΗΝ ΑΚΤΩΡ ΑΤΕ
Posted To: DOLAnnouncements2

Subject: ΑΝΑΚΟΙΝΩΣΗ ΣΗΜΑΝΤΙΚΟΥ ΓΕΓΟΝΟΤΟΣ-ΔΙΟΙΚΗΤΙΚΕΣ
ΑΛΛΑΓΕΣ ΣΤΗΝ ΑΚΤΩΡ ΑΤΕ

ΑΝΑΚΟΙΝΩΣΗ ΣΗΜΑΝΤΙΚΟΥ ΓΕΓΟΝΟΤΟΣ-ΔΙΟΙΚΗΤΙΚΕΣ ΑΛΛΑΓΕΣ ΣΤΗΝ ΑΚΤΩΡ ΑΤΕ

[Ανακοίνωση σημαντικού γεγονότος](#)

From: TITAN CEMENT INTERNATIONAL S.A
Posted At: 11 October 2022 09:59
Conversation: ΠΡΟΓΡΑΜΜΑ ΑΓΟΡΑΣ ΙΔΙΩΝ ΜΕΤΟΧΩΝ
Posted To: DOLAnnouncements2

Subject: ΠΡΟΓΡΑΜΜΑ ΑΓΟΡΑΣ ΙΔΙΩΝ ΜΕΤΟΧΩΝ

Δείτε το συνημμένο αρχείο.

[Πρόγραμμα αγοράς ιδίων μετοχών](#)

From: ΜΟΤΟΡ ΟΪΛ Α.Ε.
Posted At: 11 October 2022 09:59
Conversation: Ρυθμιζόμενη Πληροφορία: Αγορές Ιδίων Μετοχών (Απόφαση ΕΓΣ 30/6/2022)
Posted To: DOLAnnouncements2

Subject: Ρυθμιζόμενη Πληροφορία: Αγορές Ιδίων Μετοχών (Απόφαση ΕΓΣ 30/6/2022)

Η ΜΟΤΟΡ ΟΙΛ (ΕΛΛΑΣ) ΔΙΥΛΙΣΤΗΡΙΑ ΚΟΡΙΝΘΟΥ Α.Ε. ανακοινώνει ότι στις 10 Οκτωβρίου 2022 προέβη σε αγορά 12.600 μετοχών της Εταιρείας συνολικής αξίας Ευρώ 206.874,00 (μέση τιμή κτήσης: Ευρώ 16,419 ανά μετοχή).

Ο συνολικός αριθμός ιδίων μετοχών που κατέχει η Εταιρεία ανέρχεται σε 1.203.316 που αντιστοιχεί σε ποσοστό 1,09% του μετοχικού της κεφαλαίου. Η μέση τιμή κτήσης των ιδίων μετοχών ανέρχεται σε Ευρώ 14,647 ανά μετοχή. Η αγορά των ανωτέρω ιδίων μετοχών πραγματοποιήθηκε μέσω του Μέλους του Χρηματιστηρίου Αθηνών ΠΕΙΡΑΙΩΣ ΑΕΠΕΥ.

Μαρούσι, 11 Οκτωβρίου 2022

Το Διοικητικό Συμβούλιο

From: Ι. ΚΛΟΥΚΙΝΑΣ-Ι. ΛΑΠΠΑΣ Α.Ε.
Posted At: 11 October 2022 10:06
Conversation: ΑΝΑΚΟΙΝΩΣΗ ΑΛΛΩΝ ΣΗΜΑΝΤΙΚΩΝ ΓΕΓΟΝΟΤΩΝ (ΔΕΝ ΠΡΟΒΛΕΠΟΝΤΑΙ ΣΕ ΑΛΛΕΣ ΚΑΤΗΓΟΡΙΕΣ)
Posted To: DOLAnnouncements2
Subject: ΑΝΑΚΟΙΝΩΣΗ ΑΛΛΩΝ ΣΗΜΑΝΤΙΚΩΝ ΓΕΓΟΝΟΤΩΝ (ΔΕΝ ΠΡΟΒΛΕΠΟΝΤΑΙ ΣΕ ΑΛΛΕΣ ΚΑΤΗΓΟΡΙΕΣ)

Ανακοίνωση της Εταιρείας

«Ι. ΚΛΟΥΚΙΝΑΣ – Ι. ΛΑΠΠΑΣ ΤΕΧΝΙΚΗ ΚΑΙ ΕΜΠΟΡΙΚΗ ΑΝΩΝΥΜΟΣ ΕΤΑΙΡΕΙΑ»

ΑΡ. Γ.Ε.ΜΗ. 002052601000

Η Εταιρεία με την επωνυμία «Ι.ΚΛΟΥΚΙΝΑΣ-Ι.ΛΑΠΠΑΣ ΤΕΧΝΙΚΗ ΚΑΙ ΕΜΠΟΡΙΚΗ ΑΝΩΝΥΜΟΣ ΕΤΑΙΡΕΙΑ» (εφεξής η «**Εταιρεία**»), σύμφωνα με το άρθρο 17 παρ. 1 του Ευρωπαϊκού Κανονισμού (ΕΕ) 596/2014 (MAR) και το άρθρο 4.1.3.6. του Κανονισμού του Χρηματιστηρίου Αθηνών, προς ενημέρωση του επενδυτικού κοινού, γνωστοποιεί με την παρούσα σε αυτό, ότι χθες, 10.10.2022, η Έκτακτη Γενική Συνέλευση της 100% θυγατρικής της εταιρείας με την επωνυμία «ΙΩΑΝΝΗΣ ΚΛΟΥΚΙΝΑΣ – ΙΩΑΝΝΗΣ ΛΑΠΠΑΣ ΤΕΧΝΙΚΗ ΑΝΩΝΥΜΟΣ ΕΤΑΙΡΕΙΑ» και το διακριτικό τίτλο «Κ.Λ.Μ. Α.Τ.Ε.» (εφεξής η «**Θυγατρική**»), αποφάσισε τη μείωση του μετοχικού της κεφαλαίου, συνολικού ποσού ευρώ τριών εκατομμυρίων τετρακοσίων εξήντα δύο χιλιάδων πεντακοσίων ογδόντα τριών και ογδόντα λεπτών του ευρώ (3.462.583,80 ευρώ) ως εξής:

α) Κατά το ποσό των ευρώ 2.444.176,80 με μείωση της ονομαστικής αξίας της κάθε μετοχής της εταιρείας κατά 7,20 ευρώ, (δηλ. από 22,50 σε 15,30 ευρώ), προς ισόποσο συμψηφισμό συσσωρευμένων λογιστικών ζημιών παρελθουσών χρήσεων και

β) Κατά το ποσό του ευρώ 1.018.407,00 με αντίστοιχη μείωση της ονομαστικής αξίας κάθε μετοχής της εταιρείας κατά 3,00 ευρώ, (δηλ. από 15,30 σε 12,30) και με την επιστροφή του ποσού της μειώσεως στη μοναδική μέτοχό της, δηλαδή την Εταιρεία .

Συνεπεία της αποφασισθείσας μείωσης του μετοχικού κεφαλαίου της Θυγατρικής και αφού αυτή ολοκληρωθεί, με τη δημοσιότητα της παραπάνω απόφασης της

Γενικής Συνέλευσης στο Γ.Ε.ΜΗ., θα διανεμηθεί στην Εταιρεία και μόνη μέτοχο της
Θυγατρικής της το ως άνω ποσό του ευρώ 1.018.407,00.

Ταύρος Αττικής, 11 Οκτωβρίου 2022

Το Διοικητικό Συμβούλιο

From: QUEST ΣΥΜΜΕΤΟΧΩΝ Α.Ε.
Posted At: 11 October 2022 10:18
Conversation: Αγορά ιδίων μετοχών (10/10/2022)
Posted To: DOLAnnouncements2

Subject: Αγορά ιδίων μετοχών (10/10/2022)

Η Quest Συμμετοχών Α.Ε. γνωστοποιεί ότι σύμφωνα με το άρθρο 49 του Ν 4548/2018 και σύμφωνα με τους όρους του Κανονισμού 2273 / 2003 της Ευρωπαϊκής Επιτροπής και σε εκτέλεση της από 15/06/2022 απόφασης της Τακτικής Γενικής Συνέλευσης των Μετόχων της Εταιρείας και της από 15/6/2022 απόφασης του Διοικητικού Συμβουλίου, προέβη κατά τη διάρκεια της συνεδρίασης της 10/10/2022, μέσω της χρηματιστηριακής εταιρείας «Eurobank Equities», σε αγορά 3.658 ιδίων μετοχών με μέση τιμή κτήσης 4,09 ευρώ και συνολική αξία συναλλαγής 14.954,44 ευρώ.

Μετά και την προαναφερόμενη αγορά, η Εταιρεία κατέχει 545.330 ίδιες μετοχές, ποσοστό 0,5086% του συνόλου των μετοχών της Εταιρείας.

From: ALPHA TRUST ΑΝΔΡΟΜΕΔΑ Α.Ε.Ε.Χ.
Posted At: 11 October 2022 10:21
Conversation: ΓΝΩΣΤΟΠΟΙΗΣΗ ΓΙΑ ΤΗΝ ΑΓΟΡΑ ΙΔΙΩΝ ΜΕΤΟΧΩΝ
Posted To: DOLAnnouncements2

Subject: ΓΝΩΣΤΟΠΟΙΗΣΗ ΓΙΑ ΤΗΝ ΑΓΟΡΑ ΙΔΙΩΝ ΜΕΤΟΧΩΝ

Ως συνημμένο

[ΑΓΟΡΑ ΙΔΙΩΝ ΜΕΤΟΧΩΝ 10.10.22](#)

From: BRIQ PROPERTIES A.E.E.A.Π.
Posted At: 11 October 2022 10:49
Conversation: Γνωστοποίηση Αγοράς ιδίων μετοχών (07/10/2022)
Posted To: DOLAnnouncements2

Subject: Γνωστοποίηση Αγοράς ιδίων μετοχών (07/10/2022)

Αθήνα, 11 Οκτωβρίου 2022

Αγορά ιδίων μετοχών (07/10/2022)

Η BriQ Properties A.E.E.A.Π. γνωστοποιεί ότι σύμφωνα με το άρθρο 49 του Ν 4548/2018 και σε εκτέλεση της από 21/04/2021 απόφασης της Τακτικής Γενικής Συνέλευσης των Μετόχων της Εταιρείας και της από 28/03/2022 απόφασης του Διοικητικού Συμβουλίου, ότι προέβη την 07.10.2022, μέσω της χρηματιστηριακής εταιρείας «Eurobank Equities», σε αγορά 5.000 ιδίων μετοχών με μέση τιμή κτήσης 1,900 ευρώ και συνολική αξία συναλλαγής 9.500,00 ευρώ. Η Εταιρεία κατέχει σήμερα 377.048 ίδιες μετοχές, ποσοστό 1,05% του συνόλου των μετοχών της Εταιρείας. Η ανακοίνωση εκδίδεται σύμφωνα με τον Κανονισμό (ΕΕ) αριθ. 596/2014 του Ευρωπαϊκού Κοινοβουλίου και τον κατ' εξουσιοδότηση Κανονισμό (ΕΕ) 2016/1052.

From: O.T.E. A.E.
Posted At: 11 October 2022 12:20
Conversation: Ανακοίνωση-Πρόσκληση σε Έκτακτη Γενική Συνέλευση
Μετόχων στις 01.11.2022
Posted To: DOLAnnouncements2

Subject: Ανακοίνωση-Πρόσκληση σε Έκτακτη Γενική Συνέλευση
Μετόχων στις 01.11.2022

Δείτε την Πρόσκληση.

[INVITATION_FOR_EGM_01112022_GR](#)

From: BRIQ PROPERTIES A.E.E.A.Π.
Posted At: 11 October 2022 15:17
Conversation: Αγορά ιδίων μετοχών
Posted To: DOLAnnouncements2

Subject: Αγορά ιδίων μετοχών

Αθήνα, 11 Οκτωβρίου 2022

Αγορά ιδίων μετοχών (10/10/2022)

Η BriQ Properties A.E.E.A.Π. γνωστοποιεί ότι σύμφωνα με το άρθρο 49 του Ν 4548/2018 και σε εκτέλεση της από 21/04/2021 απόφασης της Τακτικής Γενικής Συνέλευσης των Μετόχων της Εταιρείας και της από 28/03/2022 απόφασης του Διοικητικού Συμβουλίου, ότι προέβη την 10.10.2022, μέσω της χρηματιστηριακής εταιρείας «Eurobank Equities», σε αγορά 5.000 ιδίων μετοχών με μέση τιμή κτήσης 1,8970 ευρώ και συνολική αξία συναλλαγής 9.485,00 ευρώ. Η Εταιρεία κατέχει σήμερα 382.048 ίδιες μετοχές, ποσοστό 1,07% του συνόλου των μετοχών της Εταιρείας.

Η ανακοίνωση εκδίδεται σύμφωνα με τον Κανονισμό (ΕΕ) αριθ. 596/2014 του Ευρωπαϊκού Κοινοβουλίου και τον κατ' εξουσιοδότηση Κανονισμό (ΕΕ) 2016/1052.

Ομολογιακά Δάνεια Επιχειρήσεων – Οργανωμένη Αγορά (Μη Μετατρέψιμα)

Πλήθος Εισηγμένων Ομολογιών	Ονομαστική αξία	Τιμή έκδοσης	Σημερινό επιτόκιο	Ημερ. λήξης	Διάρκεια (έτη)	Σημείωση	Τοκομερίδιο		Μον. Διαπρα.	Ομόλογα Επιχειρήσεων	Δεδ. Τόκος Αποδ./Λήξη		Κατωτ Τιμή	Ανωτ Τιμή	Τιμή κλειστ. Προηγ.	Κλείσιμο-ημ/νία	Όγκος	Αξία Συναλλαγών	Τελευταία εντολή					
							Κοινό	Προτιμησιακό			Τιμή	Αγορ./ Πώλ.							Ημερομηνία	λαχ έτους	Μεγ έτους			
100,000	1,000.00	1,000.00	2.95	11/02/2027	5	---	2	---	1	SAFE BULKERS PARTICIPATIONS PLC (Μη μετατρέψιμο)	5.1625	5.0130	91.7500	92.8000	92.2056	91.8000	07/10/2022	24,000	22,234.10	91.8000	A	11/10/2022	88.9211	100.0000
320,000	1,000.00	1,000.00	3.40	21/07/2027	7	---	5	---	1	LAMDA DEVELOPMENT A.E. (Μη μετατρέψιμο)	7.9333	4.3660	94.5000	95.1000	94.8000	94.5990	10/10/2022	41,000	39,238.27	94.5000	A	11/10/2022	86.1000	102.0000
200,000	1,000.00	1,000.00	2.10	27/10/2027	7	---	4	---	1	Ο.Π.Α.Π. Α.Ε. (Μη Μετατρέψιμο)	9.8583	2.9900	92.4036	95.4999	95.4999	93.5000	10/10/2022	41,000	38,582.17	92.4038	A	11/10/2022	90.0200	101.7500
200,000	1,000.00	1,000.00	1.90	23/03/2028	7	---	4	---	1	ΜΟΤΟΡ ΟΪΛ ΔΙΥΛΙΣΤΗΡΙΑ ΚΟΡΙΝΘΟΥ ΑΕ (Μη μετατρέψιμο)	1.0556	4.3230	88.5000	89.4999	88.6104	89.3540	10/10/2022	87,000	77,182.86	88.5000	A	11/10/2022	88.1000	99.2000
100,000	1,000.00	1,000.00	2.70	25/05/2026	5	---	3	---	1	COSTAMARE PARTICIPATIONS PLC (Μη μετατρέψιμο)	10.5750	3.7980	96.0000	96.0000	96.0000	96.9990	10/10/2022	10,000	9,705.75	95.3000	A	11/10/2022	93.1800	102.0000
300,000	1,000.00	1,000.00	2.30	20/07/2028	7	---	3	---	1	ΠΡΟΝΤΕΑ ΑΕΕΑΠ (Μη μετατρέψιμο)	5.4306	5.4930	85.1400	85.1550	85.1502	85.1200	10/10/2022	120,000	102,831.86	85.1501	A	11/10/2022	85.0644	98.1000
150,000	1,000.00	1,000.00	2.65	22/10/2026	5	---	2	---	1	CPLP SHIPPING HOLDINGS PLC (Μη μετατρέψιμο)	12.5139	4.5620	93.0000	93.0000	93.0000	92.5140	10/10/2022	1,000	942.51	92.2500	A	11/10/2022	91.3019	100.0000
250,000	1,000.00	1,000.00	2.45	16/11/2028	7	---	2	---	1	ΕΛΒΑΛΧΑΛΚΟΡ Α.Ε. (Μη μετατρέψιμο)	10.2083	4.8640	87.9000	88.7100	88.0000	88.0000	10/10/2022	40,000	35,702.73	88.0000	A	11/10/2022	86.8500	100.2900
500,000	1,000.00	1,000.00	2.75	03/07/2027	7	---	5	---	1	ΓΕΚ ΤΕΡΝΑ Α.Ε. (Μη μετατρέψιμο)	7.7153	5.0820	89.7500	89.9400	89.7667	89.7000	10/10/2022	60,000	54,401.32	89.7000	A	11/10/2022	88.0000	99.0000
300,000	1,000.00	1,000.00	2.30	14/12/2028	7	---	2	---	1	ΓΕΚ ΤΕΡΝΑ Α.Ε. (Μη μετατρέψιμο)	7.7306	4.6870	87.9990	87.9990	87.9990	87.9400	10/10/2022	4,000	3,550.88	85.8500	A	11/10/2022	83.7990	100.0000
175,000	1,000.00	1,000.00	3.40	26/07/2024	5	---	7	---	1	ΑΤΤΙCΑ Α.Ε. ΣΥΜΜΕΤΟΧΩΝ (Μη μετατρέψιμο)	7.4611	4.7170	96.6000	97.3988	96.9227	96.4220	10/10/2022	184,000	179,710.62	96.5000	A	11/10/2022	93.2476	99.4500
230,000	1,000.00	1,000.00	4.70	12/07/2029	7	---	1	---	1	LAMDA DEVELOPMENT A.E. (Μη μετατρέψιμο)	12.1417	4.5650	100.0000	101.1000	100.4235	101.0000	10/10/2022	55,000	56,147.71	100.0000	A	11/10/2022	99.5620	102.9190
100,000	1,000.00	1,000.00	4.40	26/07/2029	7	---	1	---	1	CPLP SHIPPING HOLDINGS PLC (Μη μετατρέψιμο)	9.6556	4.6870	98.0000	98.5000	98.2753	98.0000	10/10/2022	49,000	48,628.02	97.8501	A	11/10/2022	97.2111	101.0000
200,000	1,000.00	1,000.00	3.60	12/03/2026	7	---	8	---	1	ΑΕΡΟΠΟΡΙΑ ΑΙΓΑΙΟΥ Α.Ε. (Μη μετατρέψιμο)	3.1000	4.5330	93.3001	95.9999	95.4271	94.5270	10/10/2022	24,000	22,976.90	95.4000	A	11/10/2022	93.8900	101.3000
150,000	1,000.00	1,000.00	2.60	22/10/2026	7	---	6	---	1	ΤΕΡΝΑ ΕΝΕΡΓΕΙΑΚΗ Μ.Α.Ε.Χ. (Μη μετατρέψιμο)	12.2778	4.2760	93.0000	93.0000	93.0000	93.0000	10/10/2022	20,000	18,845.56	93.6000	A	11/10/2022	91.9999	99.9900
100,000	1,000.00	1,000.00	2.80	25/01/2027	5	---	2	---	1	PREMIA Α.Ε. (Μη μετατρέψιμο)	6.2222	6.2130	---	---	---	87.8770	06/10/2022	---	---	87.6001	A	11/10/2022	86.6690	99.5000
120,000	1,000.00	1,000.00	3.95	04/04/2025	7	---	10	---	1	ΓΕΚ ΤΕΡΝΑ Α.Ε. (Μη μετατρέψιμο)	0.9875	4.0480	---	---	---	98.1000	10/10/2022	---	---	98.2000	A	11/10/2022	98.0000	103.2000
90,000	1,000.00	1,000.00	3.00	11/05/2023	5	---	9	---	1	CORAL Α.Ε. (Μη μετατρέψιμο)	12.9167	1.8880	100.5000	100.5000	100.5000	100.1720	06/10/2022	5,000	5,089.58	99.8101	A	11/10/2022	99.0001	102.0000

Σημειώσεις Εταιρικών Ομολόγων

Ο Όγκος Συναλλαγών υπολογίζεται ως (Τεμάχια) * (Ονομαστική Τιμή). Η Αξία Συναλλαγών υπολογίζεται ως (Τεμάχια) * (Ονομαστική Τιμή) * (Τιμή %) + (Δεδουλευμένοι Τόκοι).

Οι τιμές συναλλαγών των ομολόγων υπολογίζονται ως ποσοστό επί τοις εκατό (%) της ονομαστικής τους τιμής.

Όλα τα ομόλογα έχουν Ονομαστική Αξία εκπεφρασμένη σε Ευρώ (εκτός εάν σημειώνεται διαφορετικά).

Ομολογιακά Δάνεια Επιχειρήσεων – Οργανωμένη Αγορά (Μη Μετατρέψιμα)

Πλήθος Εισηγμένων Ομολογιών	Ονομαστική αξία	Τιμή έκδοσης	Σημερινό επιτόκιο	Ημερ. λήξης	Διάρκεια (έτη)	Σημείωση	Τοκομερίδιο		Μον. Διασπ.	Ομόλογα Επιχειρήσεων	Δεδ. Τόκος	Αποδ./Λήξη	Κατωτ Τιμή	Ανωτ Τιμή	Τιμή κλεισ. Προηγ.	Κλείσιμο-ημ/νία	Όγκος	Αξία Συναλλαγών	Τελευταία εντολή			Μεγ έτους		
							Κοινό	Προτιμησιακό											Τιμή	Αγορ./ Πώλ.	Ημερομηνία		λαχ	
20,148	1,000.00	1,000.00	4.95	26/06/2023	5	---	9	---	1	B&F A.B.E.E. ΕΝΔΥΜΑΤΩΝ (Μη μετατρέψιμο)	14.8500	4.0730	99.9990	100.0000	99.9996	98.2000	07/10/2022	12,000	12,178.15	99.0000	A	11/10/2022	97.5905	102.0000
120,000	1,000.00	1,000.00	2.65	06/12/2028	7	---	2	---	1	ΝΟΒΑΛ ΠΡΟΠΕΡΤΥ ΑΕΕΑΠ (Μη μετατρέψιμο)	9.4958	5.4450	86.4001	87.9500	86.4001	87.9310	10/10/2022	25,000	22,077.29	86.4001	A	11/10/2022	86.1140	100.0000

Σημειώσεις Εταιρικών Ομολόγων

Ο Όγκος Συναλλαγών υπολογίζεται ως (Τεμάχια) * (Ονομαστική Τιμή). Η Αξία Συναλλαγών υπολογίζεται ως (Τεμάχια) * (Ονομαστική Τιμή) * (Τιμή %) + (Δεδουλευμένοι Τόκοι).

Οι τιμές συναλλαγών των ομολόγων υπολογίζονται ως ποσοστό επί τοις εκατό (%) της ονομαστικής τους τιμής.

Όλα τα ομόλογα έχουν Ονομαστική Αξία εκπεφρασμένη σε Ευρώ (εκτός εάν σημειώνεται διαφορετικά).

Ομόλογα Ελληνικού Δημοσίου

Πλήθος Εισηγμ. Ομολογιών	Ονομ. αξία	Σημερινό επιτόκιο	Υπολογισμός Δεδουλευμένων	Ημερ/νία Λήξης [1]	Διάρκεια (έτη)	Σημείωση	Ημερομηνία Πληρ.	Αξία τρέχοντος	Μον. Διασπ.	Ομόλογα Ελληνικού Δημοσίου	Κατωτ Τιμή	Ανωτ Τιμή	Τιμή κλεισ.	Προηγ. Κλείσιμο-ημ/νία	Όγκος	Αξία Συναλλαγών	Τελευταία εντολή Αγορ./ Πώλ. Ημερομηνία		
4,500,000	1,000.00	1.88	Πργμ/Πργμ	04/02/2035	15	---	04/02	1.88	1	ΟΕΔ-ΣΤΘ-040235-15X-1,875-1,000	---	---	---	---	---	---	---		
2,500,000	1,000.00	3.45	Πργμ/Πργμ	02/04/2024	5	---	02/04	3.45	1	ΟΕΔ-ΣΤΘ-020424-05X-3,450-1,000	---	---	---	---	---	---	---		
6,000,000	1,000.00	0.75	Πργμ/Πργμ	18/06/2031	10	---	18/06	0.75	1	ΟΕΔ-ΣΤΘ-180631-10X-0,750-1,000	---	---	---	---	---	---	---		
4,355,990,324	1.00	3.50	Πργμ/Πργμ	30/01/2023	5	---	01/02 - 31/01	3.50	1	ΟΕΔ-ΣΤΘ-300123-05X-3,500-1,00	---	---	---	94.5720	13/07/2018	---	1.0000	A	28/11/2018
5,962,747,327	1.00	3.75	Πργμ/Πργμ	30/01/2028	10	---	/02 - 01/02 - 31/	3.75	1	ΟΕΔ-ΣΤΘ-300128-10X-3,750-1,00	---	---	---	85.4610	13/07/2018	---	1.0000	A	28/11/2018
7,067,309,386	1.00	3.90	Πργμ/Πργμ	30/01/2033	15	---	/02 - 01/02 - 31/	3.90	1	ΟΕΔ-ΣΤΘ-300133-15X-3,900-1,00	---	---	---	78.6730	13/07/2018	---	1.0000	A	28/11/2018
5,472,848,349	1.00	4.00	Πργμ/Πργμ	30/01/2037	19	---	/02 - 01/02 - 31/	4.00	1	ΟΕΔ-ΣΤΘ-300137-19X-4,000-1,00	---	---	---	77.0370	13/07/2018	---	1.0000	A	28/11/2018
5,276,770,669	1.00	4.20	Πργμ/Πργμ	30/01/2042	24	---	/02 - 01/02 - 31/	4.20	1	ΟΕΔ-ΣΤΘ-300142-24X-4,200-1,00	---	---	---	77.7640	13/07/2018	---	1.0000	A	28/11/2018
119,550,565	1.00	4.30	Πργμ/Πργμ	24/02/2023	11	---	24/02	4.30	1	ΟΕΔ-ΣΤΘ-240223-11X-2,000-1,00	---	---	---	10.0000	22/06/2015	---	10.0000	A	11/07/2019
48,794,718	1.00	4.30	Πργμ/Πργμ	24/02/2024	12	---	24/02	4.30	1	ΟΕΔ-ΣΤΘ-240224-12X-2,000-1,00	---	---	---	10.0000	22/06/2015	---	---	---	---
40,248,141	1.00	4.30	Πργμ/Πργμ	24/02/2025	13	---	24/02	4.30	1	ΟΕΔ-ΣΤΘ-240225-13X-2,000-1,00	---	---	---	10.0000	22/06/2015	---	---	---	---
59,586,043	1.00	4.30	Πργμ/Πργμ	24/02/2026	14	---	24/02	4.30	1	ΟΕΔ-ΣΤΘ-240226-14X-2,000-1,00	---	---	---	10.0000	22/06/2015	---	---	---	---
41,118,344	1.00	4.30	Πργμ/Πργμ	24/02/2027	15	---	24/02	4.30	1	ΟΕΔ-ΣΤΘ-240227-15X-2,000-1,00	---	---	---	10.0000	22/06/2015	---	---	---	---
45,137,734	1.00	4.30	Πργμ/Πργμ	24/02/2028	16	---	24/02	4.30	1	ΟΕΔ-ΣΤΘ-240228-16X-2,000-1,00	---	---	---	10.0000	22/06/2015	---	---	---	---
61,768,888	1.00	4.30	Πργμ/Πργμ	24/02/2029	17	---	24/02	4.30	1	ΟΕΔ-ΣΤΘ-240229-17X-2,000-1,00	---	---	---	10.0000	22/06/2015	---	---	---	---
54,567,744	1.00	4.30	Πργμ/Πργμ	24/02/2030	18	---	24/02	4.30	1	ΟΕΔ-ΣΤΘ-240230-18X-2,000-1,00	---	---	---	10.0000	22/06/2015	---	---	---	---
37,541,515	1.00	4.30	Πργμ/Πργμ	24/02/2031	19	---	24/02	4.30	1	ΟΕΔ-ΣΤΘ-240231-19X-2,000-1,00	---	---	---	10.0000	22/06/2015	---	---	---	---
37,558,317	1.00	4.30	Πργμ/Πργμ	24/02/2032	20	---	24/02	4.30	1	ΟΕΔ-ΣΤΘ-240232-20X-2,000-1,00	---	---	---	10.0000	22/06/2015	---	---	---	---
37,473,732	1.00	4.30	Πργμ/Πργμ	24/02/2033	21	---	24/02	4.30	1	ΟΕΔ-ΣΤΘ-240233-21X-2,000-1,00	---	---	---	10.0000	22/06/2015	---	---	---	---
33,888,293	1.00	4.30	Πργμ/Πργμ	24/02/2034	22	---	24/02	4.30	1	ΟΕΔ-ΣΤΘ-240234-22X-2,000-1,00	---	---	---	10.0000	22/06/2015	---	---	---	---
35,177,800	1.00	4.30	Πργμ/Πργμ	24/02/2035	23	---	24/02	4.30	1	ΟΕΔ-ΣΤΘ-240235-23X-2,000-1,00	---	---	---	10.0000	22/06/2015	---	---	---	---
35,547,268	1.00	4.30	Πργμ/Πργμ	24/02/2036	24	---	24/02	4.30	1	ΟΕΔ-ΣΤΘ-240236-24X-2,000-1,00	---	---	---	10.0000	22/06/2015	---	---	---	---
40,246,306	1.00	4.30	Πργμ/Πργμ	24/02/2037	25	---	24/02	4.30	1	ΟΕΔ-ΣΤΘ-240237-25X-2,000-1,00	---	---	---	10.0000	22/06/2015	---	---	---	---
37,643,952	1.00	4.30	Πργμ/Πργμ	24/02/2038	26	---	24/02	4.30	1	ΟΕΔ-ΣΤΘ-240238-26X-2,000-1,00	---	---	---	10.0000	22/06/2015	---	---	---	---
36,977,100	1.00	4.30	Πργμ/Πργμ	24/02/2039	27	---	24/02	4.30	1	ΟΕΔ-ΣΤΘ-240239-27X-2,000-1,00	---	---	---	10.0000	22/06/2015	---	---	---	---
41,615,000	1.00	4.30	Πργμ/Πργμ	24/02/2040	28	---	24/02	4.30	1	ΟΕΔ-ΣΤΘ-240240-28X-2,000-1,00	---	---	---	10.0000	22/06/2015	---	---	---	---
42,227,208	1.00	4.30	Πργμ/Πργμ	24/02/2041	29	---	24/02	4.30	1	ΟΕΔ-ΣΤΘ-240241-29X-2,000-1,00	---	---	---	10.0000	22/06/2015	---	---	---	---
68,288,487	1.00	4.30	Πργμ/Πργμ	24/02/2042	30	---	24/02	4.30	1	ΟΕΔ-ΣΤΘ-240242-30X-2,000-1,00	---	---	---	10.0000	22/06/2015	---	---	---	---
4,000,000	1,000.00	3.88	Πργμ/Πργμ	12/03/2029	10	---	12/03	3.88	1	ΟΕΔ-ΣΤΘ-120329-10X-3,875-1,0000	---	---	---	---	---	---	100.0000	A	15/10/2019
4,500,000	1,000.00	0.00	Πργμ/Πργμ	12/02/2026	5	---	12/02	0.00	1	ΟΕΔ-ΣΤΘ-120226-05X-0,000-1,000	---	---	---	---	---	---	---	---	---
3,000,000	1,000.00	3.38	Πργμ/Πργμ	15/02/2025	7	---	15/02	3.38	1	ΟΕΔ-ΣΤΘ-150225-07X-3,375-1,000	---	---	---	---	---	---	---	---	---
250,250	1,000.00	2.90	Πργμ/Πργμ	20/03/2023	4	---	20/03	2.90	1	ΟΕΔ-ΣΤΘ-200323-04X-2,900-1,000	---	---	---	---	---	---	---	---	---
964,000	1,000.00	3.25	Πργμ/Πργμ	20/03/2025	6	---	20/03	3.25	1	ΟΕΔ-ΣΤΘ-200325-06X-3,250-1,000	---	---	---	---	---	---	---	---	---
2,100,000	1,000.00	3.55	Πργμ/Πργμ	20/03/2026	7	---	20/03	3.55	1	ΟΕΔ-ΣΤΘ-200326-07X-3,550-1,000	---	---	---	---	---	---	---	---	---

Σημειώσεις Ομολόγων Ελλ. Δημοσίου

Ο Όγκος Συναλλαγών υπολογίζεται ως (Τεμάχια) * (Ονομαστική Τιμή). Η Αξία Συναλλαγών υπολογίζεται ως (Τεμάχια) * (Ονομαστική Τιμή) * (Τιμή %) + (Δεδουλευμένοι Τόκοι)

Η Αξία του τρέχοντος τοκομεριδίου για τις εκδόσεις Ονομαστικής Αξίας 0,01 ευρώ, αναφέρεται σε Ονομαστική Αξία 100 ευρώ.

FLR (= Floating Interest Rate) Ομόλογο Μεταβλητού Επιτοκίου.

[1] - Η Ημερομηνία Λήξης της τοκοφόρου περιόδου και η Ημερομηνία Πληρωμής του τοκομεριδίου.

Ομόλογα Ελληνικού Δημοσίου

Πλήθος Εισηγμ. Ομολογιών	Ονομ. αξία	Σημερινό επιτόκιο	Υπολογισμός Δεδουλευμένων	Ημερ/νία Λήξης [1]	Διάρκεια (έτη)	Σημείωση	Ημερομηνία Πληρ.	Αξία τρέχοντος	Μον. Διαπρ.	Ομόλογα Ελληνικού Δημοσίου	Κατωτ Τιμή	Ανωτ Τιμή	Τιμή κλεισ.	Προηγ. Κλείσιμο-ημ/νία	Όγκος	Αξία Συναλλαγών	Τελευταία εντολή Αγορ./ Πώλ. Ημερομηνία
5,500,000	1,000.00	1.50	Πργμ/Πργμ	18/06/2030	10	---	18/06	1.50	1	ΟΕΔ-ΣΤΘ-180630-10X-1,500-1,000	---	---	---	---	---	---	---
5,364,250	1,000.00	3.25	Πργμ/Πργμ	20/03/2050	30	---	20/03	3.25	1	ΟΕΔ-ΣΤΘ-200350-30X-3,250-1,000	---	---	---	---	---	---	---
3,924,361	1,000.00	2.00	Πργμ/Πργμ	22/04/2027	7	---	22/04	2.00	1	ΟΕΔ-ΣΤΘ-220427-07X-2,000-1,000	---	---	---	---	---	---	99.9000 A 22/04/2020
2,500,000	1,000.00	1.88	Πργμ/Πργμ	23/07/2026	7	---	23/07	1.88	1	ΟΕΔ-ΣΤΘ-230726-07X-1,875-1,000	---	---	---	---	---	---	---
3,500,000	1,000.00	1.88	Πργμ/Πργμ	24/01/2052	30	---	24/01	1.88	1	ΟΕΔ-ΣΤΘ-240152-30X-1,875-1,000	---	---	---	---	---	---	---
3,500,000	1,000.00	1.75	Πργμ/Πργμ	18/06/2032	10	---	18/06	1.75	1	ΟΕΔ-ΣΤΘ-180632-10X-1,750-1,000	---	---	---	---	---	---	---
1,000,000	1,000.00	1.13	FLR Πργμ/360	15/12/2027	5	---	- 15/12 - 15/03 -	---	1	ΟΕΔ-ΚΥΜ-151227-05X-1,130-1,000	---	---	---	---	---	---	---

Σημειώσεις Ομολόγων Ελλ. Δημοσίου

Ο Όγκος Συναλλαγών υπολογίζεται ως (Τεμάχια) * (Ονομαστική Τιμή). Η Αξία Συναλλαγών υπολογίζεται ως (Τεμάχια) * (Ονομαστική Τιμή) * (Τιμή %) + (Δεδουλευμένοι Τόκοι)

Η Αξία του τρέχοντος τοκομεριδίου για τις εκδόσεις Ονομαστικής Αξίας 0,01 ευρώ, αναφέρεται σε Ονομαστική Αξία 100 ευρώ.

FLR (= Floating Interest Rate) Ομόλογο Μεταβλητού Επιτοκίου.

[1] - Η Ημερομηνία Λήξης της τοκοφόρου περιόδου και η Ημερομηνία Πληρωμής του τοκομεριδίου.

Έντοκα Γραμμάτια & Zero Coupon Ομόλογα Ελληνικού Δημοσίου

Ημερ/νία	Διάρκειας 13 εβδομάδων									Διάρκειας 26 εβδομάδων									Διάρκειας 52 εβδομάδων								
	Ημερ/νία Λήξης	Αρχικό Επιτόκιο	Πλήθος Εισηγμένων	Όνομ/κή αξία	Τιμή έκδοσης	Τελευταία Τιμή	Συναλλαγή Ημερομηνία	Όγκος Συναλλαγών	Σημ.	Ημερ/νία Λήξης	Αρχικό Επιτόκιο	Πλήθος Εισηγμένων	Όνομ/κή αξία	Τιμή έκδοσης	Τελευταία Τιμή	Συναλλαγή Ημερομηνία	Όγκος Συναλλαγών	Σημ.	Ημερ/νία Λήξης	Αρχικό Επιτόκιο	Πλήθος Εισηγμένων	Όνομ/κή αξία	Τιμή έκδοσης	Τελευταία Τιμή	Συναλλαγή Ημερομηνία	Όγκος Συναλλαγών	Σημ.
10/12/2021	---	---	---	---	---	---	---	---	---	---	---	---	---	---	---	---	---	---	09/12/2022	-0.40	600,000	1,000.00	1,004.06	---	---	---	---
11/03/2022	---	---	---	---	---	---	---	---	---	---	---	---	---	---	---	---	---	---	10/03/2023	-0.23	1,000,000	1,000.00	1,002.30	---	---	---	---
10/06/2022	---	---	---	---	---	---	---	---	---	---	---	---	---	---	---	---	---	---	09/06/2023	0.83	1,600,000	1,000.00	991.68	---	---	---	---
09/09/2022	---	---	---	---	---	---	---	---	---	---	---	---	---	---	---	---	---	---	08/09/2023	1.97	1,000,000	1,000.00	980.47	---	---	---	---

Ημερήσιο Δελτίο Τιμών

Έτος: 143 Αύξων Αριθμός Συνεδρίασης: 192

Ενότητα 5: Ομόλογα Ελληνικού Δημοσίου Διαπραγματεύσιμα με τη Μέθοδο Εκφώνησης - Αντιφώνησης

Τρίτη, 11 Οκτωβρίου, 2022

Ομόλογα σε Κυκλοφορία	Νόμισμα / Ελάχιστη διαπραγ.	Ημερομηνία Πληρ.	Αξία τρέχοντος τοκομεριδίου	Σημείωση	Τοκομερίδιο	Μονάδα διαπίσης	Ημερ/νία Έκδοσης	Διάρκεια (έτη)	Σημερινό επιτόκιο	Υ.Δ.Τ σε ημέρες	Ομόλογα	Τελευταία τιμή προηγ.	Τελευτ. Τιμή	Εκφ. τοις μετρητοίς (€) Αγور. / Πώλ Ημερομηνία	Συναλλαγές σε τμχ	Ελάχιστο ζωής	Μέγιστο ζωής		
Νομικών Προσώπων και Εταιρειών σε Συνάλλαγμα και Ευρο																			
0	GBP / 10	01/12	0.25	---	65	1	01/12/1928	100	2.5	360	Ε.Κ.Τ.Ε.	---	---	---	---	---	---		
103,746	GBP / 10	01/12	0.25	---	63	1	01/12/1930	98	2.5	360	Ε.Κ.Τ.Ε. σειρά	2.27	05/02/1996	2.27	Π	05/02/1996	---	2.27	2.27

Σημειώσεις Ομολόγων Ελλ. Δημοσίου

Υ.Δ.Τ: Υπολογισμός Δεδουλευμένων Τόκων.

FLR (= Floating Interest Rate) Ομόλογο Μεταβλητού Επιτοκίου.

Η ελάχιστη διαπραγματεύσιμη Ονομαστική Αξία για όλους τους Άυλους Τίτλους του Δημοσίου είναι τα 100 Ευρώ.

(μφρ-0)

Πίνακας Μελών Χρηματιστηρίου Αθηνών και Μελών ΕΤ.ΕΚ.

Επωνυμία	Διεύθυνση	Τηλέφωνο	Φαξ	Αγορά Μετοχών			Αγορά Παραγώγων		Μέλη ΕΤ.ΕΚ.	
				Μέλος Αγοράς	Μέλος εξ Αποστάσεως	Ειδικός Διαπρήτης	Διαπρήτης	Ειδικός Διαπρήτης	Γενικό Εκκαθιστικό	Άμεσο Εκκαθιστικό
AEONIC SECURITIES C.I.F. P.L.C.	ΛΑΪΟΥ 6, ΓΡ. 301B, ANNA COURT ,	35725337600		a	a					
ARGUS STOCKBROKERS LTD	25 ΛΕΩΦΟΡΟΣ ΔΗΜΟΣΘΕΝΗ ΣΕΒΕΡΗ 25 ,	0035722717000		a	a		a			
ATLANTIC SECURITIES LTD	ΠΡΟΔΡΟΜΟΥ 37 37,	0035722445400		a	a					
ΑΧΟΝ ΧΡΗΜΑΤΙΣΤΗΡΙΑΚΗ Α.Ε.Π.Ε.Υ.	ΣΤΑΔΙΟΥ 48 48, ΑΘΗΝΑ	2103363800		a			a			
ΒΕΤΑ ΧΡΗΜΑΤΙΣΤΗΡΙΑΚΗ Α.Ε.Π.Ε.Υ.	Λ.ΑΛΕΞΑΝΔΡΑΣ 29 29 , ΑΘΗΝΑ	2106478930		a		a	a			a
BNP PARIBAS S.A.	ΛΑΜΨΑΚΟΥ 2 , ΑΘΗΝΑ	2107468525							a	
BOFA SECURITIES EUROPE SA	112 AVENUE KL?BER 75116 ,	+33 153655555		a	a					
CAPITAL ΑΧΕΠΕΥ	ΜΗΤΡΟΠΟΛΕΩΣ 58 58, ΑΘΗΝΑ	2103369700		a			a			
CITIGROUP GLOBAL MARKETS EUROPE AG	REUTERWEG 16 16,	+49 691366-0		a	a					
CITIGROUP GLOBAL MARKETS LIMITED	33 CANADA SQUARE -CANARY WHARF 1,	+44 02079864000		a						
CREDIT SUISSE BANK (EUROPE), S.A.	CALLE AYALA 42, 3A PLANTA-B MADRID ,	+34917916000		a	a					
CREDIT SUISSE SECURITIES (EUROPE) LIMITED	ONE CABOT SQUARE 1 , LONDON	+44 2078888888		a						
DEUTSCHE BANK AG	GREAT WINCHESTER STREET 1 , LONDON	+44 20 754 54209	00441133361437		a					
EUROBANK EQUITIES ΜΟΝΟΠΡΟΣΩΠΗ Α.Ε.Π.Ε.Υ.	ΦΙΛΕΛΛΗΝΩΝ 10 & ΞΕΝΟΦΩΝΤΟΣ 13 , ΑΘΗΝΑ	2103720425		a		a	a			a
EUROCORP Α.Ε.Π.Ε.Υ.	ΠΛ.ΦΙΛΙΚΗΣ ΕΤΑΙΡΕΙΑΣ 14 14, ΑΘΗΝΑ	2107263600		a			a			a
EUROTTRUST ΧΡΗΜΑΤΙΣΤΗΡΙΑΚΗ Α.Ε.Π.Ε.Υ.	ΣΕΒΑΣΤΟΥΠΟΛΕΩΣ 113 113, ΑΘΗΝΑ	2103363100		a						
EUROXX ΧΡΗΜΑΤΙΣΤΗΡΙΑΚΗ Α.Ε.Π.Ε.Υ.	ΠΑΛΛΑΙΟΛΟΓΟΥ 7, ΧΑΛΑΝΔΡΙ	+30 2106879400	210-6879401	a		a	a			a
	ΠΑΛΛΑΙΟΛΟΓΟΥ 7, ΧΑΛΑΝΔΡΙ	(210)-6879400	(210)-6879401							
GLOBAL CAPITAL SECURITIES & FINANCIAL SERVICES LTD	Λ.ΑΡΧΙΕΠΙΣΚΟΠΟΥ ΜΑΚΑΡΙΟΥ Γ50 50,	0035722710710		a	a					
HSBC CONTINENTAL EUROPE	Λ.ΜΕΣΣΟΓΕΙΩΝ 109-111 109-111,	2106960000							a	
INDEX ΧΡΗΜΑΤΙΣΤΗΡΙΑΚΗ Α.Ε.Π.Ε.Υ.	ΔΡΑΓΑΤΣΑΝΙΟΥ 6 6, ΑΘΗΝΑ	2103213920		a						
LAIKI FINANCIAL SERVICES LTD	ΛΕΩΦ. ΒΥΡΩΝΟΣ 26, ΛΕΥΚΩΣΙΑ ΚΥΠΡΟΥ	357 22367367	357 22718567		a					
MEGA EQUITY SECURITIES & FINANCIAL SERVICES PUBLIC LTD	ΛΕΩΦ.ΓΡΙΒΑ ΔΙΓΓΕΝΗ 42-44 42-44,	0035722711711		a	a		a			
MERIT ΧΡΗΜΑΤΙΣΤΗΡΙΑΚΗ Α.Ε.Π.Ε.Υ.	ΣΟΦΟΚΛΕΟΥΣ 5 5, ΑΘΗΝΑ	2103671880		a		a	a			a
MERRILL LYNCH INTERNATIONAL	2 KING EDWARD STREET 2 , LONDON	+44 20276281000		a						
NUNTIUS ΧΡΗΜΑΤΙΣΤΗΡΙΑΚΗ Α.Ε.Π.Ε.Υ.	ΔΡΑΓΑΤΣΑΝΙΟΥ 6 6, ΑΘΗΝΑ	2103350599		a						
ONE PLUS CAPITAL LIMITED	75 PRODROMOU AVENUE NICOSIA 1307 ,	35722873760		a	a					
PROCHOICE CHRIMATISTIRIAKI LTD	ΛΕΩΦ.ΣΠΥΡΟΥ ΚΥΠΡΙΑΝΟΥ 57, ΑΚΙΝΗΤΑ Φ 57,	035724661192		a	a					
SHARELINK SECURITIES & FINANCIAL SERVICES LTD	HOUSE-ΘΕΟΤΟΚΗ 6 ΜΕΓΑΡΟ ΕΛΛΗΝΑ 6 ,	+357 22554200		a			a			
SOCIETE GENERALE S.A.	17 COURS VALMY, CEDEX ,	+157290504		a	a		a			
SOLIDUS SECURITIES Α.Ε.Π.Ε.Υ.	ΛΟΥΙΖΗΣ ΡΙΑΝΚΟΥΡ 64 64, ΑΘΗΝΑ	2106900600		a			a			a
THE CYPRUS INVESTMENT & SECURITIES CORPORATION LTD	ΑΓΙΟΥ ΠΡΟΚΟΠΙΟΥ & ΠΟΣΕΙΔΩΝΟΣ 1 154,	0035722121700		a	a					

Πίνακας Μελών Χρηματιστηρίου Αθηνών και Μελών ΕΤ.ΕΚ.

Επωνυμία			Αγορά Μετοχών			Αγορά Παραγώγων		Μέλη ΕΤ.ΕΚ.	
Διεύθυνση	Τηλέφωνο	Φαξ	Μέλος Αγοράς	Μέλος εξ Αποστάσεως	Ειδικός Διαπρήτης	Διαπρήτης	Ειδικός Διαπρήτης	Γενικό Εκκαθιστικό	Άμεσο Εκκαθιστικό
UBS EUROPE SE			a	a					
OPERNTURM, BOCKENHEIMER LANDSTRASSE 2-4 ,	496921790								
UBS LIMITED				a					
FINSBURY AVENUE 1 , LONDON	+44 2075687135								
Α. ΣΑΡΡΗΣ ΧΡΗΜΑΤΙΣΤΗΡΙΑΚΗ Α.Ε.Π.Ε.Υ			a						
ΔΡΑΓΑΤΣΑΝΙΟΥ 6 6, ΑΘΗΝΑ	2103367700								
ΑΛΦΑ FINANCE ΜΟΝΟΠΡΟΣΩΠΗ ΑΕΠΕΥ			a		a	a	a		a
ΜΕΡΛΙΝ 5 5, ΑΘΗΝΑ	2103677400								
ΑΛΦΑ ΤΡΑΠΕΖΑ ΑΝΩΝΥΜΗ ΕΤΑΙΡΙΑ								a	
ΣΤΑΔΙΟΥ 40 , ΑΘΗΝΑ	2103260000								
Γ. Α. ΠΕΡΒΑΝΑΣ ΧΡΗΜΑΤΙΣΤΗΡΙΑΚΗ Α.Ε.Π.Ε.Υ			a						
ΣΟΦΟΚΛΕΟΥΣ 7-9 7-9, ΑΘΗΝΑ	2103727200								
ΕΘΝΙΚΗ ΤΡΑΠΕΖΑ ΤΗΣ ΕΛΛΑΔΟΣ Α.Ε.			a			a		a	
ΑΙΟΛΟΥ 86, ΑΘΗΝΑ	(210)-3341000	(210)-3228187							
ΑΚΑΔΗΜΙΑΣ 68, ΑΘΗΝΑ	(210)-3328817	(210)-3328678							
ΕΘΝΙΚΗ ΧΡΗΜΑΤΙΣΤΗΡΙΑΚΗ ΜΟΝΟΠΡΟΣΩΠΗ ΑΕΠΕΥ			a		a	a	a		
ΛΕΩΦΟΡΟΣ ΑΘΗΝΩΝ 128-132 & ΙΦΙΓΕΝΙΑΣ 66, ΑΘΗΝΑ	2103328784								
ΕΛΛΗΝΙΚΗ ΤΡΑΠΕΖΑ (ΕΠΕΝΔΥΣΕΙΣ) ΛΤΔ				a					
ΛΕΩΦ.ΚΥΡΙΑΚΟΥ ΜΑΤΣΗ 31 - ΤΘ 24747 , ΛΕΥΚΩΣΙΑ ΚΥΠΡΟΥ	+357 22500100	357 22500110							
ΕΛΛΗΝΟΑΜΕΡΙΚΑΝΙΚΗ ΧΡΗΜΑΤΙΣΤΗΡΙΑΚΗ ΑΕΠΕΥ			a		a	a			a
ΑΝΔΡΕΑ ΠΑΠΑΝΔΡΕΟΥ 27 27, ΜΑΡΟΥΣΙ	2103311100								
Ι. Χ. ΜΑΥΡΙΚΗΣ ΧΡΗΜΑΤΙΣΤΗΡΙΑΚΗ Α.Ε.Π.Ε.Υ			a						
ΣΟΦΟΚΛΕΟΥΣ 5 5, ΑΘΗΝΑ	2103216730								
ΚΑΠΠΑ ΧΡΗΜΑΤΙΣΤΗΡΙΑΚΗ Α.Ε.Π.Ε.Υ.			a			a			
ΒΑΛΛΩΡΙΤΟΥ 15 15, ΑΘΗΝΑ	2103678600								
ΚΑΡΑΜΑΝΩΦ ΧΡΗΜΑΤΙΣΤΗΡΙΑΚΗ Α.Ε.Π.Ε.Υ.			a						
ΠΛ.ΑΓ.ΘΕΟΔΩΡΩΝ 2 2, ΑΘΗΝΑ	2103212947								
ΚΥΚΛΟΣ ΧΡΗΜΑΤΙΣΤΗΡΙΑΚΗ Α.Ε.Π.Ε.Υ.			a			a			
ΠΑΝΕΠΙΣΤΗΜΙΟΥ 39 39, ΑΘΗΝΑ	2103364300								
ΛΕΩΝ ΔΕΠΟΛΑΣ ΧΡΗΜΑΤΙΣΤΗΡΙΑΚΗ Α.Ε.Π.Ε.Υ.			a		a	a			
ΧΡΗΣΤΟΥ ΛΑΔΑ 1 1, ΑΘΗΝΑ	2103213276 -28								
Ν. ΧΡΥΣΟΧΟΙΔΗΣ ΧΡΗΜΑΤΙΣΤΗΡΙΑΚΗ Α.Ε.Π.Ε.Υ			a			a			a
ΣΟΦΟΚΛΕΟΥΣ 7-9 7-9, ΑΘΗΝΑ	2103213913								
ΠΑΝΤΕΛΑΚΗΣ ΧΡΗΜΑΤΙΣΤΗΡΙΑΚΗ Α.Ε.Π.Ε.Υ			a		a	a	a		
ΕΘΝΙΚΗΣ ΑΝΤΙΣΤΑΣΕΩΣ 57, ΚΤΙΡΙΟ Β 57, ΧΑΛΑΝΔΡΙ	2106965000								
ΠΕΙΡΑΙΩΣ ΜΟΝΟΠΡΟΣΩΠΗ Α.Ε.Π.Ε.Υ.			a		a	a	a		a
ΣΤΑΔΙΟΥ 10 10, ΑΘΗΝΑ	2103354100								
ΠΗΓΑΣΟΣ ΧΡΗΜΑΤΙΣΤΗΡΙΑΚΗ Α.Ε.Π.Ε.Υ.			a			a			
ΒΑΛΛΩΡΙΤΟΥ 17 & ΑΜΕΡΙΚΗΣ 17 , ΑΘΗΝΑ	2103670700								
ΣΤ. ΕΜ. ΛΑΥΡΕΝΤΑΚΗΣ ΧΡΗΜΑΤΙΣΤΗΡΙΑΚΗ Α.Ε.Π.Ε.Υ.			a			a			
ΣΟΦΟΚΛΕΟΥΣ 7-9 7-9, ΑΘΗΝΑ	2103213336								
ΤΡΑΠΕΖΑ EUROBANK ΑΕ								a	
ΟΘΩΝΟΣ 8 , ΑΘΗΝΑ	2103337000								
ΤΡΑΠΕΖΑ ΟΡΤΙΜΑ BANK Α.Ε.			a		a	a	a	a	
ΑΙΓΙΑΛΕΙΑΣ 32 & ΠΑΡΑΔΕΙΣΟΥ 32 , ΜΑΡΟΥΣΙ	2108173663								
ΤΡΑΠΕΖΑ ΠΕΙΡΑΙΩΣ ΑΝΩΝΥΜΟΣ ΕΤΑΙΡΕΙΑ			a			a		a	
ΑΜΕΡΙΚΗΣ 4 , ΑΘΗΝΑ	2103335000								

Πίνακας Μετοχών Υπό Ειδική Διαπραγμάτευση

Χρεόγραφο	Κατηγορία Διαπραγμάτευσης
Ειδικός Διαπραγματευτής	Εναρξη Ειδικής Διαπραγμάτευσης
MLS ΠΛΗΡΟΦΟΡΙΚΗ (ΚΟ)	Κατάσταση σε Αναστολή
ΠΕΙΡΑΙΩΣ ΜΟΝΟΠΡΟΣΩΠΗ Α.Ε.Π.Ε.Υ.	01/08/2019
ALPHA ETF FTSE Athex Large Cap	Διαπραγματεύσιμα Αμοιβαία Κεφάλαια (Δ.Α.Κ.)
ΑΛΦΑ FINANCE ΜΟΝΟΠΡΟΣΩΠΗ ΑΕΠΕΥ	02/01/1900
ΕΘΝΙΚΗ ΧΡΗΜΑΤΙΣΤΗΡΙΑΚΗ ΜΟΝΟΠΡΟΣΩΠΗ ΑΕΠΕΥ	02/01/1900
ALPHA TRUST (ΚΟ)	Κύρια Αγορά
ΛΕΩΝ ΔΕΠΟΛΑΣ ΧΡΗΜΑΤΙΣΤΗΡΙΑΚΗ Α.Ε.Π.Ε.Υ.	04/01/2021
ALPHA ΥΠΗΡΕΣΙΩΝ ΣΥΜΜ (ΚΟ)	Κύρια Αγορά
EUROBANK EQUITIES ΜΟΝΟΠΡΟΣΩΠΗ Α.Ε.Π.Ε.Υ.	22/10/2006
MERIT ΧΡΗΜΑΤΙΣΤΗΡΙΑΚΗ Α.Ε.Π.Ε.Υ.	03/09/2012
ΑΛΦΑ FINANCE ΜΟΝΟΠΡΟΣΩΠΗ ΑΕΠΕΥ	29/02/2016
ΕΘΝΙΚΗ ΧΡΗΜΑΤΙΣΤΗΡΙΑΚΗ ΜΟΝΟΠΡΟΣΩΠΗ ΑΕΠΕΥ	02/01/1900
ΕΛΛΗΝΟΑΜΕΡΙΚΑΝΙΚΗ ΧΡΗΜΑΤΙΣΤΗΡΙΑΚΗ ΑΕΠΕΥ	25/07/2014
ΛΕΩΝ ΔΕΠΟΛΑΣ ΧΡΗΜΑΤΙΣΤΗΡΙΑΚΗ Α.Ε.Π.Ε.Υ.	04/01/2016
ΠΕΙΡΑΙΩΣ ΜΟΝΟΠΡΟΣΩΠΗ Α.Ε.Π.Ε.Υ.	28/05/2009
ΑΤΤΙΣΑ BANK Α.Τ.Ε. (ΚΟ)	Κύρια Αγορά
EUROXX ΧΡΗΜΑΤΙΣΤΗΡΙΑΚΗ Α.Ε.Π.Ε.Υ.	22/01/2016
ΑΥΤΟHELLAS (ΚΟ)	Κύρια Αγορά
EUROXX ΧΡΗΜΑΤΙΣΤΗΡΙΑΚΗ Α.Ε.Π.Ε.Υ.	02/07/2018
ΑΛΦΑ FINANCE ΜΟΝΟΠΡΟΣΩΠΗ ΑΕΠΕΥ	01/07/2019
AVE (ΚΟ)	Κύρια Αγορά
EUROXX ΧΡΗΜΑΤΙΣΤΗΡΙΑΚΗ Α.Ε.Π.Ε.Υ.	05/06/2020
BRIQ PROPERTIES (ΚΟ)	Κύρια Αγορά
EUROBANK EQUITIES ΜΟΝΟΠΡΟΣΩΠΗ Α.Ε.Π.Ε.Υ.	09/09/2019
ΛΕΩΝ ΔΕΠΟΛΑΣ ΧΡΗΜΑΤΙΣΤΗΡΙΑΚΗ Α.Ε.Π.Ε.Υ.	22/02/2021
BYTE COMPUTER (ΚΟ)	Κύρια Αγορά
MERIT ΧΡΗΜΑΤΙΣΤΗΡΙΑΚΗ Α.Ε.Π.Ε.Υ.	04/08/2008
CENERGY HOLDINGS (ΚΑ)	Κύρια Αγορά
EUROBANK EQUITIES ΜΟΝΟΠΡΟΣΩΠΗ Α.Ε.Π.Ε.Υ.	02/01/2016
ΑΛΦΑ FINANCE ΜΟΝΟΠΡΟΣΩΠΗ ΑΕΠΕΥ	02/01/2016
ΤΡΑΠΕΖΑ ΟΡΤΙΜΑ BANK Α.Ε.	14/03/2022
CNL CAPITAL (ΚΟ)	Κύρια Αγορά
MERIT ΧΡΗΜΑΤΙΣΤΗΡΙΑΚΗ Α.Ε.Π.Ε.Υ.	01/10/2018
COCA-COLA HBC AG (ΚΟ)	Κύρια Αγορά
ΒΕΤΑ ΧΡΗΜΑΤΙΣΤΗΡΙΑΚΗ Α.Ε.Π.Ε.Υ.	08/03/2021
ΕΘΝΙΚΗ ΧΡΗΜΑΤΙΣΤΗΡΙΑΚΗ ΜΟΝΟΠΡΟΣΩΠΗ ΑΕΠΕΥ	02/01/1900
ΠΕΙΡΑΙΩΣ ΜΟΝΟΠΡΟΣΩΠΗ Α.Ε.Π.Ε.Υ.	04/05/2015
DIMAND (ΚΟ)	Κύρια Αγορά
EUROBANK EQUITIES ΜΟΝΟΠΡΟΣΩΠΗ Α.Ε.Π.Ε.Υ.	08/08/2022
ΑΛΦΑ FINANCE ΜΟΝΟΠΡΟΣΩΠΗ ΑΕΠΕΥ	08/08/2022
EUROBANK HOLDINGS (ΚΟ)	Κύρια Αγορά
EUROBANK EQUITIES ΜΟΝΟΠΡΟΣΩΠΗ Α.Ε.Π.Ε.Υ.	01/06/2012
MERIT ΧΡΗΜΑΤΙΣΤΗΡΙΑΚΗ Α.Ε.Π.Ε.Υ.	06/11/2017
ΑΛΦΑ FINANCE ΜΟΝΟΠΡΟΣΩΠΗ ΑΕΠΕΥ	09/01/2006
ΕΘΝΙΚΗ ΧΡΗΜΑΤΙΣΤΗΡΙΑΚΗ ΜΟΝΟΠΡΟΣΩΠΗ ΑΕΠΕΥ	02/01/1900
ΕΛΛΗΝΟΑΜΕΡΙΚΑΝΙΚΗ ΧΡΗΜΑΤΙΣΤΗΡΙΑΚΗ ΑΕΠΕΥ	25/07/2014
ΛΕΩΝ ΔΕΠΟΛΑΣ ΧΡΗΜΑΤΙΣΤΗΡΙΑΚΗ Α.Ε.Π.Ε.Υ.	30/11/2018
ΠΕΙΡΑΙΩΣ ΜΟΝΟΠΡΟΣΩΠΗ Α.Ε.Π.Ε.Υ.	28/09/2009
FOURLIS ΣΥΜΜΕΤΟΧΩΝ (ΚΟ)	Κύρια Αγορά
EUROBANK EQUITIES ΜΟΝΟΠΡΟΣΩΠΗ Α.Ε.Π.Ε.Υ.	01/12/2016
ΠΕΙΡΑΙΩΣ ΜΟΝΟΠΡΟΣΩΠΗ Α.Ε.Π.Ε.Υ.	06/03/2017
HELLENIQ ENERGY (ΚΟ)	Κύρια Αγορά
ΕΛΛΗΝΟΑΜΕΡΙΚΑΝΙΚΗ ΧΡΗΜΑΤΙΣΤΗΡΙΑΚΗ ΑΕΠΕΥ	14/09/2015
ΠΕΙΡΑΙΩΣ ΜΟΝΟΠΡΟΣΩΠΗ Α.Ε.Π.Ε.Υ.	20/03/2017
IDEAL HOLDINGS (ΚΟ)	Κύρια Αγορά
EUROBANK EQUITIES ΜΟΝΟΠΡΟΣΩΠΗ Α.Ε.Π.Ε.Υ.	07/06/2021
ΠΕΙΡΑΙΩΣ ΜΟΝΟΠΡΟΣΩΠΗ Α.Ε.Π.Ε.Υ.	07/06/2021
INFORM Π. ΛΥΚΟΣ (ΚΟ)	Κύρια Αγορά
ΒΕΤΑ ΧΡΗΜΑΤΙΣΤΗΡΙΑΚΗ Α.Ε.Π.Ε.Υ.	31/01/2022
INTERCONTINENTAL (ΚΟ)	Κύρια Αγορά
ΛΕΩΝ ΔΕΠΟΛΑΣ ΧΡΗΜΑΤΙΣΤΗΡΙΑΚΗ Α.Ε.Π.Ε.Υ.	03/06/2019
INTRAKAT (ΚΟ)	Κύρια Αγορά
ΒΕΤΑ ΧΡΗΜΑΤΙΣΤΗΡΙΑΚΗ Α.Ε.Π.Ε.Υ.	04/10/2021
ΠΑΝΤΕΛΑΚΗΣ ΧΡΗΜΑΤΙΣΤΗΡΙΑΚΗ Α.Ε.Π.Ε.Υ.	10/10/2022
JUMBO (ΚΟ)	Κύρια Αγορά
ΒΕΤΑ ΧΡΗΜΑΤΙΣΤΗΡΙΑΚΗ Α.Ε.Π.Ε.Υ.	01/02/2021
EUROBANK EQUITIES ΜΟΝΟΠΡΟΣΩΠΗ Α.Ε.Π.Ε.Υ.	25/05/2020
MERIT ΧΡΗΜΑΤΙΣΤΗΡΙΑΚΗ Α.Ε.Π.Ε.Υ.	06/11/2017
ΠΕΙΡΑΙΩΣ ΜΟΝΟΠΡΟΣΩΠΗ Α.Ε.Π.Ε.Υ.	06/03/2017

Πίνακας Μετοχών Υπό Ειδική Διαπραγμάτευση

Χρεόγραφο	Κατηγορία Διαπραγμάτευσης
Ειδικός Διαπραγματευτής	Έναρξη Ειδικής Διαπραγμάτευσης
LAMDA DEVELOPMENT (ΚΟ)	Κύρια Αγορά
EUROBANK EQUITIES ΜΟΝΟΠΡΟΣΩΠΗ Α.Ε.Π.Ε.Υ.	08/12/2014
ΠΑΝΤΕΛΑΚΗΣ ΧΡΗΜΑΤΙΣΤΗΡΙΑΚΗ Α.Ε.Π.Ε.Υ.	06/11/2017
ΠΕΙΡΑΙΩΣ ΜΟΝΟΠΡΟΣΩΠΗ Α.Ε.Π.Ε.Υ.	29/06/2017
MARFIN INVESTMENT GROUP (ΚΟ)	Κύρια Αγορά
EUROBANK EQUITIES ΜΟΝΟΠΡΟΣΩΠΗ Α.Ε.Π.Ε.Υ.	23/03/2015
ΠΕΙΡΑΙΩΣ ΜΟΝΟΠΡΟΣΩΠΗ Α.Ε.Π.Ε.Υ.	02/02/2009
PREMIA (ΚΟ)	Κύρια Αγορά
ΒΕΤΑ ΧΡΗΜΑΤΙΣΤΗΡΙΑΚΗ Α.Ε.Π.Ε.Υ.	01/06/2021
ΠΑΝΤΕΛΑΚΗΣ ΧΡΗΜΑΤΙΣΤΗΡΙΑΚΗ Α.Ε.Π.Ε.Υ.	23/12/2021
PROFILE (ΚΟ)	Κύρια Αγορά
ΠΑΝΤΕΛΑΚΗΣ ΧΡΗΜΑΤΙΣΤΗΡΙΑΚΗ Α.Ε.Π.Ε.Υ.	01/07/2019
QUEST ΣΥΜΜΕΤΟΧΩΝ (ΚΟ)	Κύρια Αγορά
ΒΕΤΑ ΧΡΗΜΑΤΙΣΤΗΡΙΑΚΗ Α.Ε.Π.Ε.Υ.	26/03/2018
EUROBANK EQUITIES ΜΟΝΟΠΡΟΣΩΠΗ Α.Ε.Π.Ε.Υ.	28/01/2019
TITAN CEMENT (ΚΑ)	Κύρια Αγορά
ΒΕΤΑ ΧΡΗΜΑΤΙΣΤΗΡΙΑΚΗ Α.Ε.Π.Ε.Υ.	01/02/2021
EUROBANK EQUITIES ΜΟΝΟΠΡΟΣΩΠΗ Α.Ε.Π.Ε.Υ.	06/11/2019
ΠΕΙΡΑΙΩΣ ΜΟΝΟΠΡΟΣΩΠΗ Α.Ε.Π.Ε.Υ.	18/01/2021
UNIBIOS (ΚΟ)	Κύρια Αγορά
ΛΕΩΝ ΔΕΠΟΛΑΣ ΧΡΗΜΑΤΙΣΤΗΡΙΑΚΗ Α.Ε.Π.Ε.Υ.	01/02/2021
VISIONALCO SA/ΝΩ (ΚΑ)	Κύρια Αγορά
EUROBANK EQUITIES ΜΟΝΟΠΡΟΣΩΠΗ Α.Ε.Π.Ε.Υ.	04/03/2014
MERIT ΧΡΗΜΑΤΙΣΤΗΡΙΑΚΗ Α.Ε.Π.Ε.Υ.	17/03/2014
ΑΛΦΑ FINANCE ΜΟΝΟΠΡΟΣΩΠΗ ΑΕΠΕΥ	11/03/2008
ΑΒΑΞ Α.Ε. (ΚΟ)	Κύρια Αγορά
EUROBANK EQUITIES ΜΟΝΟΠΡΟΣΩΠΗ Α.Ε.Π.Ε.Υ.	14/12/2015
ΠΕΙΡΑΙΩΣ ΜΟΝΟΠΡΟΣΩΠΗ Α.Ε.Π.Ε.Υ.	01/02/2021
ΑΔΜΗΕ ΣΥΜΜΕΤΟΧΩΝ Α.Ε. (ΚΟ)	Κύρια Αγορά
EUROBANK EQUITIES ΜΟΝΟΠΡΟΣΩΠΗ Α.Ε.Π.Ε.Υ.	24/05/2021
ΕΛΛΗΝΟΑΜΕΡΙΚΑΝΙΚΗ ΧΡΗΜΑΤΙΣΤΗΡΙΑΚΗ ΑΕΠΕΥ	09/03/2020
ΠΕΙΡΑΙΩΣ ΜΟΝΟΠΡΟΣΩΠΗ Α.Ε.Π.Ε.Υ.	29/06/2017
ΑΕΡΟΠΟΡΙΑ ΑΙΓΑΙΟΥ (ΚΟ)	Κύρια Αγορά
EUROBANK EQUITIES ΜΟΝΟΠΡΟΣΩΠΗ Α.Ε.Π.Ε.Υ.	22/09/2020
ΑΝΔΡΟΜΕΔΑ ΑΕΕΧ (ΚΟ)	Κύρια Αγορά
ΒΕΤΑ ΧΡΗΜΑΤΙΣΤΗΡΙΑΚΗ Α.Ε.Π.Ε.Υ.	15/02/2021
ΓΕΚ ΤΕΡΝΑ (ΚΟ)	Κύρια Αγορά
ΒΕΤΑ ΧΡΗΜΑΤΙΣΤΗΡΙΑΚΗ Α.Ε.Π.Ε.Υ.	08/03/2021
EUROBANK EQUITIES ΜΟΝΟΠΡΟΣΩΠΗ Α.Ε.Π.Ε.Υ.	24/05/2021
ΠΕΙΡΑΙΩΣ ΜΟΝΟΠΡΟΣΩΠΗ Α.Ε.Π.Ε.Υ.	29/08/2019
ΔΕΗ (ΚΟ)	Κύρια Αγορά
ΒΕΤΑ ΧΡΗΜΑΤΙΣΤΗΡΙΑΚΗ Α.Ε.Π.Ε.Υ.	01/02/2021
EUROBANK EQUITIES ΜΟΝΟΠΡΟΣΩΠΗ Α.Ε.Π.Ε.Υ.	22/10/2006
MERIT ΧΡΗΜΑΤΙΣΤΗΡΙΑΚΗ Α.Ε.Π.Ε.Υ.	06/11/2017
ΑΛΦΑ FINANCE ΜΟΝΟΠΡΟΣΩΠΗ ΑΕΠΕΥ	09/01/2006
ΕΘΝΙΚΗ ΧΡΗΜΑΤΙΣΤΗΡΙΑΚΗ ΜΟΝΟΠΡΟΣΩΠΗ ΑΕΠΕΥ	02/01/1900
ΕΛΛΗΝΟΑΜΕΡΙΚΑΝΙΚΗ ΧΡΗΜΑΤΙΣΤΗΡΙΑΚΗ ΑΕΠΕΥ	01/09/2014
ΠΕΙΡΑΙΩΣ ΜΟΝΟΠΡΟΣΩΠΗ Α.Ε.Π.Ε.Υ.	28/09/2009
ΕΘΝΙΚΗ ΤΡΑΠΕΖΑ (ΚΟ)	Κύρια Αγορά
EUROBANK EQUITIES ΜΟΝΟΠΡΟΣΩΠΗ Α.Ε.Π.Ε.Υ.	22/10/2006
MERIT ΧΡΗΜΑΤΙΣΤΗΡΙΑΚΗ Α.Ε.Π.Ε.Υ.	03/09/2012
ΑΛΦΑ FINANCE ΜΟΝΟΠΡΟΣΩΠΗ ΑΕΠΕΥ	09/01/2006
ΕΘΝΙΚΗ ΧΡΗΜΑΤΙΣΤΗΡΙΑΚΗ ΜΟΝΟΠΡΟΣΩΠΗ ΑΕΠΕΥ	02/01/1900
ΕΛΛΗΝΟΑΜΕΡΙΚΑΝΙΚΗ ΧΡΗΜΑΤΙΣΤΗΡΙΑΚΗ ΑΕΠΕΥ	25/07/2014
ΛΕΩΝ ΔΕΠΟΛΑΣ ΧΡΗΜΑΤΙΣΤΗΡΙΑΚΗ Α.Ε.Π.Ε.Υ.	20/05/2015
ΠΕΙΡΑΙΩΣ ΜΟΝΟΠΡΟΣΩΠΗ Α.Ε.Π.Ε.Υ.	08/09/2008
ΕΚΤΕΡ (ΚΟ)	Κύρια Αγορά
ΒΕΤΑ ΧΡΗΜΑΤΙΣΤΗΡΙΑΚΗ Α.Ε.Π.Ε.Υ.	26/09/2022
EUROBANK EQUITIES ΜΟΝΟΠΡΟΣΩΠΗ Α.Ε.Π.Ε.Υ.	16/10/2017
ΛΕΩΝ ΔΕΠΟΛΑΣ ΧΡΗΜΑΤΙΣΤΗΡΙΑΚΗ Α.Ε.Π.Ε.Υ.	21/05/2018
ΕΛΑΣΤΡΟΝ (ΚΟ)	Κύρια Αγορά
ΛΕΩΝ ΔΕΠΟΛΑΣ ΧΡΗΜΑΤΙΣΤΗΡΙΑΚΗ Α.Ε.Π.Ε.Υ.	20/02/2017
ΕΛΒΑΛΧΑΛΚΟΡ (ΚΟ)	Κύρια Αγορά
EUROBANK EQUITIES ΜΟΝΟΠΡΟΣΩΠΗ Α.Ε.Π.Ε.Υ.	07/05/2018
ΑΛΦΑ FINANCE ΜΟΝΟΠΡΟΣΩΠΗ ΑΕΠΕΥ	07/05/2018

Πίνακας Μετοχών Υπό Ειδική Διαπραγμάτευση

Χρεόγραφο	Κατηγορία Διαπραγμάτευσης
Ειδικός Διαπραγματευτής	Έναρξη Ειδικής Διαπραγμάτευσης
ΕΛΛΑΚΤΩΡ (ΚΟ)	Κύρια Αγορά
EUROBANK EQUITIES ΜΟΝΟΠΡΟΣΩΠΗ Α.Ε.Π.Ε.Υ.	01/06/2012
EUROXX ΧΡΗΜΑΤΙΣΤΗΡΙΑΚΗ Α.Ε.Π.Ε.Υ.	24/09/2018
ΑΛΦΑ FINANCE ΜΟΝΟΠΡΟΣΩΠΗ ΑΕΠΕΥ	18/03/2019
ΕΘΝΙΚΗ ΧΡΗΜΑΤΙΣΤΗΡΙΑΚΗ ΜΟΝΟΠΡΟΣΩΠΗ ΑΕΠΕΥ	02/01/1900
ΠΕΙΡΑΙΩΣ ΜΟΝΟΠΡΟΣΩΠΗ Α.Ε.Π.Ε.Υ.	22/10/2018
ΕΛΛΗΝ ΧΡΗΜΑΤΙΣΤΗΡΙΑ-Χ.Α. (ΚΟ)	Κύρια Αγορά
ΕΘΝΙΚΗ ΧΡΗΜΑΤΙΣΤΗΡΙΑΚΗ ΜΟΝΟΠΡΟΣΩΠΗ ΑΕΠΕΥ	02/01/1900
ΕΛΛΗΝΟΑΜΕΡΙΚΑΝΙΚΗ ΧΡΗΜΑΤΙΣΤΗΡΙΑΚΗ ΑΕΠΕΥ	01/09/2014
ΠΕΙΡΑΙΩΣ ΜΟΝΟΠΡΟΣΩΠΗ Α.Ε.Π.Ε.Υ.	04/05/2015
ΕΛΤΟΝ (ΚΟ)	Κύρια Αγορά
ΒΕΤΑ ΧΡΗΜΑΤΙΣΤΗΡΙΑΚΗ Α.Ε.Π.Ε.Υ.	03/09/2012
ΛΕΩΝ ΔΕΠΟΛΑΣ ΧΡΗΜΑΤΙΣΤΗΡΙΑΚΗ Α.Ε.Π.Ε.Υ.	01/04/2019
ΕΝΤΕΡΣΟΦΤ (ΚΟ)	Κύρια Αγορά
EUROBANK EQUITIES ΜΟΝΟΠΡΟΣΩΠΗ Α.Ε.Π.Ε.Υ.	22/06/2020
ΕΥΔΑΠ (ΚΟ)	Κύρια Αγορά
EUROBANK EQUITIES ΜΟΝΟΠΡΟΣΩΠΗ Α.Ε.Π.Ε.Υ.	10/06/2019
ΑΛΦΑ FINANCE ΜΟΝΟΠΡΟΣΩΠΗ ΑΕΠΕΥ	27/01/2020
ΙΚΤΙΝΟΣ ΕΛΛΑΣ (ΚΟ)	Κύρια Αγορά
EUROBANK EQUITIES ΜΟΝΟΠΡΟΣΩΠΗ Α.Ε.Π.Ε.Υ.	25/02/2019
ΑΛΦΑ FINANCE ΜΟΝΟΠΡΟΣΩΠΗ ΑΕΠΕΥ	01/04/2019
ΕΘΝΙΚΗ ΧΡΗΜΑΤΙΣΤΗΡΙΑΚΗ ΜΟΝΟΠΡΟΣΩΠΗ ΑΕΠΕΥ	02/01/1900
ΙΝΤΕΡΓΟΥΝΤ-ΞΥΛΕΜΠΟΡΙΑ (ΚΟ)	Κύρια Αγορά
EUROBANK EQUITIES ΜΟΝΟΠΡΟΣΩΠΗ Α.Ε.Π.Ε.Υ.	05/07/2021
ΠΑΝΤΕΛΑΚΗΣ ΧΡΗΜΑΤΙΣΤΗΡΙΑΚΗ Α.Ε.Π.Ε.Υ.	01/07/2021
ΚΛΟΥΚΙΝΑΣ - ΛΑΠΠΑΣ (ΚΟ)	Κύρια Αγορά
ΒΕΤΑ ΧΡΗΜΑΤΙΣΤΗΡΙΑΚΗ Α.Ε.Π.Ε.Υ.	22/09/2014
ΚΡΙ - ΚΡΙ (ΚΟ)	Κύρια Αγορά
EUROBANK EQUITIES ΜΟΝΟΠΡΟΣΩΠΗ Α.Ε.Π.Ε.Υ.	07/05/2018
ΛΕΩΝ ΔΕΠΟΛΑΣ ΧΡΗΜΑΤΙΣΤΗΡΙΑΚΗ Α.Ε.Π.Ε.Υ.	16/01/2017
ΛΑΜΨΑ (ΚΟ)	Κύρια Αγορά
ΛΕΩΝ ΔΕΠΟΛΑΣ ΧΡΗΜΑΤΙΣΤΗΡΙΑΚΗ Α.Ε.Π.Ε.Υ.	16/01/2017
ΜΟΤΟΡ ΟΙΛ (ΚΟ)	Κύρια Αγορά
ΒΕΤΑ ΧΡΗΜΑΤΙΣΤΗΡΙΑΚΗ Α.Ε.Π.Ε.Υ.	08/03/2021
EUROBANK EQUITIES ΜΟΝΟΠΡΟΣΩΠΗ Α.Ε.Π.Ε.Υ.	22/10/2006
MERIT ΧΡΗΜΑΤΙΣΤΗΡΙΑΚΗ Α.Ε.Π.Ε.Υ.	25/02/2019
ΕΘΝΙΚΗ ΧΡΗΜΑΤΙΣΤΗΡΙΑΚΗ ΜΟΝΟΠΡΟΣΩΠΗ ΑΕΠΕΥ	02/01/1900
ΛΕΩΝ ΔΕΠΟΛΑΣ ΧΡΗΜΑΤΙΣΤΗΡΙΑΚΗ Α.Ε.Π.Ε.Υ.	01/04/2019
ΠΕΙΡΑΙΩΣ ΜΟΝΟΠΡΟΣΩΠΗ Α.Ε.Π.Ε.Υ.	04/05/2015
ΜΠΛΕ ΚΕΔΡΟΣ (ΚΟ)	Κύρια Αγορά
MERIT ΧΡΗΜΑΤΙΣΤΗΡΙΑΚΗ Α.Ε.Π.Ε.Υ.	30/09/2022
ΜΥΤΙΑΗΝΑΙΟΣ (ΚΟ)	Κύρια Αγορά
ΒΕΤΑ ΧΡΗΜΑΤΙΣΤΗΡΙΑΚΗ Α.Ε.Π.Ε.Υ.	11/04/2022
EUROBANK EQUITIES ΜΟΝΟΠΡΟΣΩΠΗ Α.Ε.Π.Ε.Υ.	20/09/2017
MERIT ΧΡΗΜΑΤΙΣΤΗΡΙΑΚΗ Α.Ε.Π.Ε.Υ.	25/02/2019
ΑΛΦΑ FINANCE ΜΟΝΟΠΡΟΣΩΠΗ ΑΕΠΕΥ	15/04/2019
ΕΘΝΙΚΗ ΧΡΗΜΑΤΙΣΤΗΡΙΑΚΗ ΜΟΝΟΠΡΟΣΩΠΗ ΑΕΠΕΥ	02/01/1900
ΠΕΙΡΑΙΩΣ ΜΟΝΟΠΡΟΣΩΠΗ Α.Ε.Π.Ε.Υ.	04/05/2015
ΟΛΠ (ΚΟ)	Κύρια Αγορά
EUROBANK EQUITIES ΜΟΝΟΠΡΟΣΩΠΗ Α.Ε.Π.Ε.Υ.	06/02/2019
ΟΠΑΠ (ΚΟ)	Κύρια Αγορά
ΒΕΤΑ ΧΡΗΜΑΤΙΣΤΗΡΙΑΚΗ Α.Ε.Π.Ε.Υ.	11/04/2022
EUROBANK EQUITIES ΜΟΝΟΠΡΟΣΩΠΗ Α.Ε.Π.Ε.Υ.	22/10/2006
MERIT ΧΡΗΜΑΤΙΣΤΗΡΙΑΚΗ Α.Ε.Π.Ε.Υ.	20/03/2017
ΑΛΦΑ FINANCE ΜΟΝΟΠΡΟΣΩΠΗ ΑΕΠΕΥ	09/01/2006
ΕΘΝΙΚΗ ΧΡΗΜΑΤΙΣΤΗΡΙΑΚΗ ΜΟΝΟΠΡΟΣΩΠΗ ΑΕΠΕΥ	02/01/1900
ΕΛΛΗΝΟΑΜΕΡΙΚΑΝΙΚΗ ΧΡΗΜΑΤΙΣΤΗΡΙΑΚΗ ΑΕΠΕΥ	25/07/2014
ΠΕΙΡΑΙΩΣ ΜΟΝΟΠΡΟΣΩΠΗ Α.Ε.Π.Ε.Υ.	04/05/2015
ΟΤΕ (ΚΟ)	Κύρια Αγορά
ΒΕΤΑ ΧΡΗΜΑΤΙΣΤΗΡΙΑΚΗ Α.Ε.Π.Ε.Υ.	11/04/2022
EUROBANK EQUITIES ΜΟΝΟΠΡΟΣΩΠΗ Α.Ε.Π.Ε.Υ.	22/10/2006
MERIT ΧΡΗΜΑΤΙΣΤΗΡΙΑΚΗ Α.Ε.Π.Ε.Υ.	20/03/2017
ΑΛΦΑ FINANCE ΜΟΝΟΠΡΟΣΩΠΗ ΑΕΠΕΥ	09/01/2006
ΕΘΝΙΚΗ ΧΡΗΜΑΤΙΣΤΗΡΙΑΚΗ ΜΟΝΟΠΡΟΣΩΠΗ ΑΕΠΕΥ	02/01/1900
ΕΛΛΗΝΟΑΜΕΡΙΚΑΝΙΚΗ ΧΡΗΜΑΤΙΣΤΗΡΙΑΚΗ ΑΕΠΕΥ	25/07/2014
ΛΕΩΝ ΔΕΠΟΛΑΣ ΧΡΗΜΑΤΙΣΤΗΡΙΑΚΗ Α.Ε.Π.Ε.Υ.	20/04/2015
ΠΕΙΡΑΙΩΣ ΜΟΝΟΠΡΟΣΩΠΗ Α.Ε.Π.Ε.Υ.	08/09/2008

Πίνακας Μετοχών Υπό Ειδική Διαπραγμάτευση

Χρεόγραφα	Κατηγορία Διαπραγμάτευσης
Ειδικός Διαπραγματευτής	Έναρξη Ειδικής Διαπραγμάτευσης
ΠΑΠΟΥΤΣΑΝΗΣ (ΚΟ)	Κύρια Αγορά
ΒΕΤΑ ΧΡΗΜΑΤΙΣΤΗΡΙΑΚΗ Α.Ε.Π.Ε.Υ.	25/11/2013
EUROBANK EQUITIES ΜΟΝΟΠΡΟΣΩΠΗ Α.Ε.Π.Ε.Υ.	06/12/2021
ΠΕΙΡΑΙΩΣ FINANCIAL HOLD (ΚΟ)	Κύρια Αγορά
EUROBANK EQUITIES ΜΟΝΟΠΡΟΣΩΠΗ Α.Ε.Π.Ε.Υ.	22/10/2006
EUROXX ΧΡΗΜΑΤΙΣΤΗΡΙΑΚΗ Α.Ε.Π.Ε.Υ.	15/02/2016
MERIT ΧΡΗΜΑΤΙΣΤΗΡΙΑΚΗ Α.Ε.Π.Ε.Υ.	16/09/2013
ΑΛΦΑ FINANCE ΜΟΝΟΠΡΟΣΩΠΗ ΑΕΠΕΥ	15/04/2019
ΕΘΝΙΚΗ ΧΡΗΜΑΤΙΣΤΗΡΙΑΚΗ ΜΟΝΟΠΡΟΣΩΠΗ ΑΕΠΕΥ	02/01/1900
ΕΛΛΗΝΟΑΜΕΡΙΚΑΝΙΚΗ ΧΡΗΜΑΤΙΣΤΗΡΙΑΚΗ ΑΕΠΕΥ	25/07/2014
ΛΕΩΝ ΔΕΠΟΛΑΣ ΧΡΗΜΑΤΙΣΤΗΡΙΑΚΗ Α.Ε.Π.Ε.Υ.	30/11/2018
ΠΕΙΡΑΙΩΣ ΜΟΝΟΠΡΟΣΩΠΗ Α.Ε.Π.Ε.Υ.	16/02/2009
ΠΕΤΡΟΠΟΥΛΟΣ ΠΕΤΡΟΣ (ΚΟ)	Κύρια Αγορά
EUROBANK EQUITIES ΜΟΝΟΠΡΟΣΩΠΗ Α.Ε.Π.Ε.Υ.	01/04/2019
ΠΑΝΤΕΛΑΚΗΣ ΧΡΗΜΑΤΙΣΤΗΡΙΑΚΗ Α.Ε.Π.Ε.Υ.	16/03/2020
ΠΛΑΙΣΙΟ COMPUTERS (ΚΟ)	Κύρια Αγορά
EUROBANK EQUITIES ΜΟΝΟΠΡΟΣΩΠΗ Α.Ε.Π.Ε.Υ.	02/03/2015
ΠΛΑΣΤΙΚΑ ΘΡΑΚΗΣ (ΚΟ)	Κύρια Αγορά
EUROBANK EQUITIES ΜΟΝΟΠΡΟΣΩΠΗ Α.Ε.Π.Ε.Υ.	26/03/2018
ΑΛΦΑ FINANCE ΜΟΝΟΠΡΟΣΩΠΗ ΑΕΠΕΥ	26/03/2018
ΣΑΡΑΝΤΗΣ ΓΡ. (ΚΟ)	Κύρια Αγορά
ΒΕΤΑ ΧΡΗΜΑΤΙΣΤΗΡΙΑΚΗ Α.Ε.Π.Ε.Υ.	14/05/2012
EUROBANK EQUITIES ΜΟΝΟΠΡΟΣΩΠΗ Α.Ε.Π.Ε.Υ.	24/10/2016
ΣΙΔΑΜΑ ΜΕΤΑΛΛΟΥΡΓΙΚΗ (ΚΟ)	Κύρια Αγορά
ΛΕΩΝ ΔΕΠΟΛΑΣ ΧΡΗΜΑΤΙΣΤΗΡΙΑΚΗ Α.Ε.Π.Ε.Υ.	06/06/2022
ΤΕΡΝΑ ΕΝΕΡΓΕΙΑΚΗ (ΚΟ)	Κύρια Αγορά
EUROBANK EQUITIES ΜΟΝΟΠΡΟΣΩΠΗ Α.Ε.Π.Ε.Υ.	24/05/2021
ΠΕΙΡΑΙΩΣ ΜΟΝΟΠΡΟΣΩΠΗ Α.Ε.Π.Ε.Υ.	09/12/2019
ΤΕΧΝΙΚΗ ΟΛΥΜΠΙΑΚΗ (ΚΟ)	Κύρια Αγορά
ΒΕΤΑ ΧΡΗΜΑΤΙΣΤΗΡΙΑΚΗ Α.Ε.Π.Ε.Υ.	04/04/2022
ΤΖΙΡΑΚΙΑΝ ΠΡΟΦΙΛ (ΚΟ)	Κύρια Αγορά
ΛΕΩΝ ΔΕΠΟΛΑΣ ΧΡΗΜΑΤΙΣΤΗΡΙΑΚΗ Α.Ε.Π.Ε.Υ.	19/07/2021

Γνωστοποιήσεις Συναλλαγών - Κατάλογος Υπόχρεων Προσώπων

Ημερομηνία Υποβολής [1]	Επωνυμία	Λόγος Υποβολής [2]	Υπόχρεος	Ιδιότητα Υποχρέου	Σχέση με τον Υπόχρεο	Ημερομηνία Συναλλαγής	Αγορά	Όγκος Συναλλαγών	Αξία Συναλλαγών	Φύση Συναλλαγής [3]	Είδος Χρηματικού μέσου	Παρατηρήσεις [4]
11/10/2022	TITAN CEMENT INTERNATIONAL S.A.	B	ΠΑΠΑΛΕΞΟΠΟΥΛΟΥ ΑΛΕΞΑΝΔΡΑ	Μέλος ΔΣ Εκτελεστικό	Συνδεδεμένο Νομικό Πρόσωπο	10/10/2022	ΑΞΙΩΝ ΧΑ	2,000	21.762.92	A	Μετοχή	1
11/10/2022	ΙΚΤΙΝΟΣ ΕΛΛΑΣ Α.Ε. - ΕΛΛΗΝΙΚΗ ΒΙΟΜΗΧΑΝΙΑ ΜΑΡΜΑΡΩΝ	A	ΧΑΪΔΑ ΑΝΑΣΤΑΣΙΑ	Μέλος ΔΣ Εκτελεστικό	Ο Ιδιος	10/10/2022	ΑΞΙΩΝ ΧΑ	2,000	951.30	A	Μετοχή	1

Σημειώσεις Γνωστοποιήσεων Συναλλαγών

Για περισσότερες πληροφορίες επί των γνωστοποιήσεων συναλλαγών επισκεφτείτε την ιστοσελίδα <http://athexgroup.gr/el/web/guest/companies-info-trade-notifications>

[1] - Η Ημερομηνία Υποβολής αφορά την Ημερομηνία που η Γνωστοποίηση παρελήφθη από το Χ.Α.

[2] - Λόγος Υποβολής: Α: Πρόσωπο που ασκεί Διευθυντικά καθήκοντα, Β: Πρόσωπο που έχει στενό δεσμό με πρόσωπο που ασκεί Διευθυντικά καθήκοντα.

[3] - Φύση Συναλλαγής: Α: Αγορά, Π: Πώληση.

[4] - Παρατηρήσεις: 1 - Λόγω Συμμετοχής σε ΑΜΚ, 2 - Λόγω Εξάσκησης Δικαιώματος Προαίρεσης αγοράς μετοχών που παρέχεται στο προσωπικό, 3 - Λόγω Δωρεάς, 4 - Λόγω Συγχώνευσης ή Διάσπασης κλπ, 5 - Λόγω Μετατροπής ή Ανταλλαγής Ομολογιών, 6 - Ανταλλαγή Λόγω Προαιρετικής Δημόσιας Πρότασης.

Υποκείμενη Αγορά				Αγορά Παραγώγων													
Ανωτ Τιμή	Κατωτ Τιμή	Τιμή κλεισ.	Μεταβ.	Μήνας Παράδοσης	Άνοιγμα	Ανωτ Τιμή	Κατωτ Τιμή	Τελ Τιμή	Τιμή κλεισ.	Τελευταία ζήτηση	Τελευταία προσφορά	Τιμή Εκκαθάρισης ¹	Υψηλό ζωής	Χαμηλό ζωής	Πράξεις	Όγκος	Ανοικτές θέσεις
FTSE/X.A. Large Cap				(Μονάδα Διαπραγμάτευσης: 1 Μονάδα Δείκτη x 2€, Χρηματικός Διακανονισμός)													
1,963.81	1,948.30	1,949.15	-0.59%	Οκτώβριος 2022	1,940.00	1,952.00	1,933.25	1,939.00	1,939.00	---	---	---	2,173.00	---	188	948	5,974
				Νοέμβριος 2022	1,936.00	1,947.00	1,934.00	1,934.00	1,934.00	---	---	---	2,044.50	---	24	99	335
				Δεκέμβριος 2022	---	---	---	---	1,977.75	---	---	---	1,992.00	---	---	---	26
				Μάρτιος 2023	---	---	---	---	1,978.00	---	---	---	---	---	---	---	---
				Ιούνιος 2023	---	---	---	---	1,987.75	---	---	---	---	---	---	---	---
				Σεπτέμβριος 2023	---	---	---	---	1,997.75	---	---	---	---	---	---	---	---
FTSE/X.A. Τράπεζες				(Μονάδα Διαπραγμάτευσης: 1 Μονάδα Δείκτη x 15€, Χρηματικός Διακανονισμός)													
537.81	529.54	533.66	-0.51%	Δεκέμβριος 2022	---	---	---	---	538.25	---	---	---	---	---	---	---	---
				Μάρτιος 2023	---	---	---	---	541.00	---	---	---	---	---	---	---	---
				Ιούνιος 2023	---	---	---	---	543.75	---	---	---	---	---	---	---	---
				Σεπτέμβριος 2023	---	---	---	---	546.50	---	---	---	---	---	---	---	---

Σημειώσεις Παραγώγων

Τις τιμές εκκαθάρισης και τις τελικές ανοικτές θέσεις μπορείτε να τις ανακτήσετε στο ακόλουθο path <http://www.helex.gr/el/web/guest/statistics-end-of-day-derivatives>

Υποκείμενη Αγορά				Αγορά Παραγώγων													
Ανωτ Τιμή	Κατωτ Τιμή	Τιμή κλεισ.	Μεταβ.	Μήνας Παράδοσης	Άνοιγμα	Ανωτ Τιμή	Κατωτ Τιμή	Τελ Τιμή	Τιμή κλεισ.	Τελευταία ζήτηση	Τελευταία προσφορά	Τιμή Εκκαθάρισης*	Υψηλό ζωής	Χαμηλό ζωής	Πράξεις	Όγκος	Ανοικτές θέσεις
(Μέγεθος Συμβολαίου: 100 Χρεόγραφα, Φυσική Παράδοση)																	
ALPHA ΥΠΗΡΕΣΙΩΝ ΣΥΜΜ (ΚΟ)				Δεκέμβριος 2022	0.850	0.856	0.843	0.850	0.850	---	---	---	1.01	---	105	1,671	96,282
0.8558	0.8416	0.8482	-1.03%	Μάρτιος 2023	---	---	---	---	0.865	---	---	---	---	---	---	---	---
				Ιούνιος 2023	---	---	---	---	0.879	---	---	---	0.850	---	---	---	3
				Σεπτέμβριος 2023	---	---	---	---	0.873	---	---	---	---	---	---	---	---
(Μέγεθος Συμβολαίου: 100 Χρεόγραφα, Φυσική Παράδοση)																	
CENERGY HOLDINGS (ΚΑ)				Δεκέμβριος 2022	2.63	2.63	2.60	2.60	2.60	---	---	---	2.87	---	7	27	5,658
2.62	2.58	2.61	-0.76%	Μάρτιος 2023	---	---	---	---	2.65	---	---	---	---	---	---	---	---
				Ιούνιος 2023	---	---	---	---	2.67	---	---	---	---	---	---	---	---
				Σεπτέμβριος 2023	---	---	---	---	2.68	---	---	---	---	---	---	---	---
(Μέγεθος Συμβολαίου: 100 Χρεόγραφα, Φυσική Παράδοση)																	
COCA-COLA HBC AG (ΚΟ)				Δεκέμβριος 2022	22.15	22.34	22.10	22.21	22.21	---	---	---	23.50	---	30	34	592
22.64	22.1	22.1	0.46%	Μάρτιος 2023	---	---	---	---	22.19	---	---	---	---	---	---	---	---
				Ιούνιος 2023	---	---	---	---	22.30	---	---	---	---	---	---	---	---
				Σεπτέμβριος 2023	---	---	---	---	22.42	---	---	---	---	---	---	---	---
(Μέγεθος Συμβολαίου: 100 Χρεόγραφα, Φυσική Παράδοση)																	
EUROBANK HOLDINGS (ΚΟ)				Δεκέμβριος 2022	0.870	0.875	0.857	0.869	0.869	---	---	---	1.00	---	35	396	20,566
0.89	0.8702	0.8882	0.09%	Μάρτιος 2023	---	---	---	---	0.895	---	---	---	---	---	---	---	---
				Ιούνιος 2023	---	---	---	---	0.900	---	---	---	---	---	---	---	---
				Σεπτέμβριος 2023	---	---	---	---	0.904	---	---	---	---	---	---	---	---
(Μέγεθος Συμβολαίου: 100 Χρεόγραφα, Φυσική Παράδοση)																	
FOURLIS ΣΥΜΜΕΤΟΧΩΝ (ΚΟ)				Δεκέμβριος 2022	2.53	2.57	2.53	2.54	2.54	---	---	---	3.05	---	5	14	1,485
2.56	2.485	2.53	2.02%	Μάρτιος 2023	---	---	---	---	2.50	---	---	---	---	---	---	---	---
				Ιούνιος 2023	---	---	---	---	2.51	---	---	---	---	---	---	---	---
				Σεπτέμβριος 2023	---	---	---	---	2.53	---	---	---	---	---	---	---	---
(Μέγεθος Συμβολαίου: 100 Χρεόγραφα, Φυσική Παράδοση)																	
HELLENIQ ENERGY (ΚΟ)				Δεκέμβριος 2022	6.14	6.19	6.14	6.19	6.19	---	---	---	6.93	---	2	8	1,054
6.58	6.43	6.43	-1.53%	Μάρτιος 2023	---	---	---	---	6.59	---	---	---	---	---	---	---	---
				Ιούνιος 2023	---	---	---	---	6.62	---	---	---	---	---	---	---	---
				Σεπτέμβριος 2023	---	---	---	---	6.65	---	---	---	---	---	---	---	---
(Μέγεθος Συμβολαίου: 100 Χρεόγραφα, Φυσική Παράδοση)																	
INTRACOM HOLDINGS (ΚΟ)				Δεκέμβριος 2022	1.65	1.65	1.63	1.63	1.63	---	---	---	1.67	1.51	4	6	3,842
1.67	1.62	1.626	-0.25%	Μάρτιος 2023	---	---	---	---	1.64	---	---	---	---	---	---	---	---
				Ιούνιος 2023	---	---	---	---	1.65	---	---	---	---	---	---	---	---
				Σεπτέμβριος 2023	---	---	---	---	1.66	---	---	---	---	---	---	---	---

Σημειώσεις Παραγώγων

Τις τιμές εκκαθάρισης και τις τελικές ανοικτές θέσεις μπορείτε να τις ανακτήσετε στο ακόλουθο path <http://www.helex.gr/el/web/guest/statistics-end-of-day-derivatives>

Υποκείμενη Αγορά				Αγορά Παραγώγων										Ανοικτές θέσεις			
Ανωτ Τιμή	Κατωτ Τιμή	Τιμή κλεισ.	Μεταβ.	Μήνας Παράδοσης	Άνοιγμα	Ανωτ Τιμή	Κατωτ Τιμή	Τελ Τιμή	Τιμή κλεισ.	Τελευταία ζήτηση	Τελευταία προσφορά	Τιμή Εκκαθάρισης*	Υψηλό ζωής	Χαμηλό ζωής	Πράξεις	Όγκος	Ανοικτές θέσεις
JUMBO (ΚΟ)				(Μέγεθος Συμβολαίου: 100 Χρεόγραφα, Φυσική Παράδοση)													
13.51	13.24	13.26	-2.21%	Δεκέμβριος 2022	13.01	13.03	12.85	12.85	12.85	---	---	---	14.83	---	30	74	1,052
				Μάρτιος 2023	---	---	---	---	13.68	---	---	---	---	---	---	---	---
				Ιούνιος 2023	---	---	---	---	13.75	---	---	---	---	---	---	---	---
				Σεπτέμβριος 2023	---	---	---	---	13.82	---	---	---	---	---	---	---	---
LAMDA DEVELOPMENT(ΚΟ)				(Μέγεθος Συμβολαίου: 100 Χρεόγραφα, Φυσική Παράδοση)													
5.625	5.53	5.59	-0.44%	Δεκέμβριος 2022	5.59	5.60	5.54	5.58	5.58	---	---	---	6.26	---	6	14	4,087
				Μάρτιος 2023	---	---	---	---	5.66	---	---	---	---	---	---	---	---
				Ιούνιος 2023	---	---	---	---	5.69	---	---	---	---	---	---	---	---
				Σεπτέμβριος 2023	---	---	---	---	5.72	---	---	---	---	---	---	---	---
MARFIN INVESTMENT GROUP (ΚΟ)				(Μέγεθος Συμβολαίου: 100 Χρεόγραφα, Φυσική Παράδοση)													
0.0296	0.0284	0.029	-0.69%	Δεκέμβριος 2022	0.029	0.029	0.029	0.029	0.029	---	---	---	0.031	---	3	50	13,306
				Μάρτιος 2023	---	---	---	---	0.029	---	---	---	---	---	---	---	---
				Ιούνιος 2023	---	---	---	---	0.030	---	---	---	---	---	---	---	---
				Σεπτέμβριος 2023	---	---	---	---	0.030	---	---	---	---	---	---	---	---
TITAN CEMENT (ΚΑ)				(Μέγεθος Συμβολαίου: 100 Χρεόγραφα, Φυσική Παράδοση)													
11.08	10.72	10.88	-1.45%	Δεκέμβριος 2022	10.85	10.85	10.80	10.80	10.80	---	---	---	12.18	---	4	4	1,159
				Μάρτιος 2023	---	---	---	---	11.14	---	---	---	---	---	---	---	---
				Ιούνιος 2023	---	---	---	---	11.19	---	---	---	---	---	---	---	---
				Σεπτέμβριος 2023	---	---	---	---	11.25	---	---	---	---	---	---	---	---
VOIHALCO SA/NV (ΚΑ)				(Μέγεθος Συμβολαίου: 100 Χρεόγραφα, Φυσική Παράδοση)													
3.555	3.495	3.5	-1.69%	Δεκέμβριος 2022	3.52	3.54	3.48	3.48	3.48	---	---	---	3.62	---	16	51	4,485
				Μάρτιος 2023	---	---	---	---	3.59	---	---	---	---	---	---	---	---
				Ιούνιος 2023	---	---	---	---	3.61	---	---	---	---	---	---	---	---
				Σεπτέμβριος 2023	---	---	---	---	3.63	---	---	---	---	---	---	---	---
ΑΔΜΗΕ ΣΥΜΜΕΤΟΧΩΝ Α.Ε. (ΚΟ)				(Μέγεθος Συμβολαίου: 100 Χρεόγραφα, Φυσική Παράδοση)													
1.61	1.586	1.586	-1.25%	Δεκέμβριος 2022	1.61	1.61	1.58	1.59	1.59	---	---	---	1.97	---	14	73	5,100
				Μάρτιος 2023	---	---	---	---	1.66	---	---	---	1.93	---	---	---	1
				Ιούνιος 2023	---	---	---	---	1.63	---	---	---	---	---	---	---	---
				Σεπτέμβριος 2023	---	---	---	---	1.64	---	---	---	---	---	---	---	---
ΓΕΚ ΤΕΡΝΑ (ΚΟ)				(Μέγεθος Συμβολαίου: 101 Χρεόγραφα, Φυσική Παράδοση)													
8.63	8.46	8.5	-1.51%	Δεκέμβριος 2022	8.57	8.57	8.46	8.46	8.46	---	---	---	9.85	---	12	17	7,013
				Μάρτιος 2023	---	---	---	---	8.82	---	---	---	9.86	---	---	---	181
				Ιούνιος 2023	---	---	---	---	8.75	---	---	---	---	---	---	---	---
				Σεπτέμβριος 2023	---	---	---	---	8.79	---	---	---	---	---	---	---	---

Σημειώσεις Παραγώγων

Τις τιμές εκκαθάρισης και τις τελικές ανοικτές θέσεις μπορείτε να τις ανακτήσετε στο ακόλουθο path <http://www.helex.gr/el/web/guest/statistics-end-of-day-derivatives>

Υποκείμενη Αγορά				Αγορά Παραγώγων										Ανοικτές θέσεις			
Ανωτ Τιμή	Κατωτ Τιμή	Τιμή κλεισ.	Μεταβ.	Μήνας Παράδοσης	Άνοιγμα	Ανωτ Τιμή	Κατωτ Τιμή	Τελ Τιμή	Τιμή κλεισ.	Τελευταία ζήτηση	Τελευταία προσφορά	Τιμή Εκκαθάρισης*	Υψηλό ζωής	Χαμηλό ζωής	Πράξεις	Όγκος	Ανοικτές θέσεις
(Μέγεθος Συμβολαίου: 100 Χρεόγραφα, Φυσική Παράδοση)																	
ΔΕΗ (ΚΟ)				Δεκέμβριος 2022	5.33	5.40	5.32	5.33	5.33	---	---	---	6.20	---	92	761	22,996
5.385	5.3	5.34	-0.37%	Μάρτιος 2023	---	---	---	---	5.42	---	---	---	5.50	---	---	---	510
				Ιούνιος 2023	---	---	---	---	5.43	---	---	---	---	---	---	---	---
				Σεπτέμβριος 2023	---	---	---	---	5.46	---	---	---	---	---	---	---	---
(Μέγεθος Συμβολαίου: 100 Χρεόγραφα, Φυσική Παράδοση)																	
ΕΘΝΙΚΗ ΤΡΑΠΕΖΑ (ΚΟ)				Δεκέμβριος 2022	3.18	3.23	3.17	3.19	3.19	---	---	---	3.40	---	96	769	16,025
3.24	3.188	3.189	-0.34%	Μάρτιος 2023	---	---	---	---	3.23	---	---	---	---	---	---	---	---
				Ιούνιος 2023	---	---	---	---	3.24	---	---	---	---	---	---	---	---
				Σεπτέμβριος 2023	---	---	---	---	3.26	---	---	---	---	---	---	---	---
(Μέγεθος Συμβολαίου: 100 Χρεόγραφα, Φυσική Παράδοση)																	
ΕΛΛΑΚΤΩΡ (ΚΟ)				Δεκέμβριος 2022	1.61	1.61	1.57	1.57	1.57	---	---	---	1.76	---	3	3	364
1.646	1.572	1.59	-1.49%	Μάρτιος 2023	---	---	---	---	1.63	---	---	---	---	---	---	---	---
				Ιούνιος 2023	---	---	---	---	1.64	---	---	---	---	---	---	---	---
				Σεπτέμβριος 2023	---	---	---	---	1.64	---	---	---	---	---	---	---	---
(Μέγεθος Συμβολαίου: 100 Χρεόγραφα, Φυσική Παράδοση)																	
ΕΛΛΗΝ. ΧΡΗΜΑΤΙΣΤΗΡΙΑ-Χ.Α. (ΚΟ)				Δεκέμβριος 2022	3.01	3.01	2.99	2.99	2.99	---	---	---	3.26	---	2	10	805
3.06	2.97	3.03	1.00%	Μάρτιος 2023	---	---	---	---	3.03	---	---	---	---	---	---	---	---
				Ιούνιος 2023	---	---	---	---	3.04	---	---	---	---	---	---	---	---
				Σεπτέμβριος 2023	---	---	---	---	3.06	---	---	---	---	---	---	---	---
(Μέγεθος Συμβολαίου: 100 Χρεόγραφα, Φυσική Παράδοση)																	
ΕΥΔΑΠ (ΚΟ)				Δεκέμβριος 2022	6.97	6.97	6.97	6.97	6.97	---	---	---	7.82	---	1	7	96
7.14	7	7	-1.55%	Μάρτιος 2023	---	---	---	---	7.17	---	---	---	---	---	---	---	---
				Ιούνιος 2023	---	---	---	---	7.21	---	---	---	---	---	---	---	---
				Σεπτέμβριος 2023	---	---	---	---	7.24	---	---	---	---	---	---	---	---
(Μέγεθος Συμβολαίου: 100 Χρεόγραφα, Φυσική Παράδοση)																	
ΜΟΤΟΡ ΟΪΛ (ΚΟ)				Δεκέμβριος 2022	16.35	16.35	16.04	16.04	16.04	---	---	---	17.90	---	5	17	424
16.77	16.24	16.24	-2.70%	Μάρτιος 2023	---	---	---	---	16.84	---	---	---	---	---	---	---	---
				Ιούνιος 2023	---	---	---	---	16.92	---	---	---	---	---	---	---	---
				Σεπτέμβριος 2023	---	---	---	---	17.01	---	---	---	---	---	---	---	---
(Μέγεθος Συμβολαίου: 100 Χρεόγραφα, Φυσική Παράδοση)																	
ΜΥΤΙΛΗΝΑΙΟΣ (ΚΟ)				Δεκέμβριος 2022	14.62	14.62	14.40	14.56	14.56	---	---	---	16.10	---	50	197	2,899
14.7	14.37	14.55	-1.02%	Μάρτιος 2023	---	---	---	---	14.83	---	---	---	---	---	---	---	---
				Ιούνιος 2023	---	---	---	---	14.90	---	---	---	---	---	---	---	---
				Σεπτέμβριος 2023	---	---	---	---	14.98	---	---	---	---	---	---	---	---

Σημειώσεις Παραγώγων

Τις τιμές εκκαθάρισης και τις τελικές ανοικτές θέσεις μπορείτε να τις ανακτήσετε στο ακόλουθο path <http://www.helex.gr/el/web/guest/statistics-end-of-day-derivatives>

Υποκείμενη Αγορά				Αγορά Παραγώγων										Ανοικτές θέσεις				
Ανωτ Τιμή	Κατωτ Τιμή	Τιμή κλεισ.	Μεταβ.	Μήνας Παράδοσης	Άνοιγμα	Ανωτ Τιμή	Κατωτ Τιμή	Τελ Τιμή	Τιμή κλεισ.	Τελευταία ζήτηση	Τελευταία προσφορά	Τιμή Εκκαθάρισης*	Υψηλό ζωής	Χαμηλό ζωής	Πράξεις	Όγκος	Ανοικτές θέσεις	
(Μέγεθος Συμβολαίου: 100 Χρεόγραφα, Φυσική Παράδοση)																		
ΟΛΠ (ΚΟ)				Δεκέμβριος 2022	---	---	---	---	14.80	---	---	---	15.22	---	---	---	---	571
14.84	14.62	14.72	0.00%	Μάρτιος 2023	---	---	---	---	14.85	---	---	---	---	---	---	---	---	
				Ιούνιος 2023	---	---	---	---	14.92	---	---	---	---	---	---	---	---	
				Σεπτέμβριος 2023	---	---	---	---	15.00	---	---	---	---	---	---	---	---	
(Μέγεθος Συμβολαίου: 100 Χρεόγραφα, Φυσική Παράδοση)																		
ΟΠΑΠ (ΚΟ)				Δεκέμβριος 2022	11.92	11.97	11.78	11.90	11.90	---	---	---	13.63	---	34	181	1,147	
12.24	12.06	12.16	0.83%	Μάρτιος 2023	---	---	---	---	12.17	---	---	---	---	---	---	---	---	
				Ιούνιος 2023	---	---	---	---	12.23	---	---	---	---	---	---	---	---	
				Σεπτέμβριος 2023	---	---	---	---	12.29	---	---	---	---	---	---	---	---	
(Μέγεθος Συμβολαίου: 100 Χρεόγραφα, Φυσική Παράδοση)																		
ΟΤΕ (ΚΟ)				Δεκέμβριος 2022	15.09	15.28	14.95	14.98	14.98	---	---	---	16.00	---	26	105	1,893	
15.36	14.9	15.06	-0.46%	Μάρτιος 2023	---	---	---	---	15.26	---	---	---	---	---	---	---	---	
				Ιούνιος 2023	---	---	---	---	15.34	---	---	---	---	---	---	---	---	
				Σεπτέμβριος 2023	---	---	---	---	15.42	---	---	---	---	---	---	---	---	
(Μέγεθος Συμβολαίου: 100 Χρεόγραφα, Φυσική Παράδοση)																		
ΠΕΙΡΑΙΩΣ FINANCIAL HOLD (ΚΟ)				Δεκέμβριος 2022	1.06	1.07	1.06	1.06	1.06	---	---	---	1.20	---	61	1,677	33,896	
1.0795	1.055	1.065	-1.39%	Μάρτιος 2023	---	---	---	---	1.09	---	---	---	---	---	---	---	---	
				Ιούνιος 2023	---	---	---	---	1.09	---	---	---	---	---	---	---	---	
				Σεπτέμβριος 2023	---	---	---	---	1.10	---	---	---	---	---	---	---	---	
(Μέγεθος Συμβολαίου: 100 Χρεόγραφα, Φυσική Παράδοση)																		
ΤΕΡΝΑ ΕΝΕΡΓΕΙΑΚΗ (ΚΟ)				Δεκέμβριος 2022	17.74	17.77	17.31	17.54	17.54	---	---	---	18.98	---	19	31	6,259	
17.8	17.23	17.55	-1.35%	Μάρτιος 2023	---	---	---	---	17.95	---	---	---	---	---	---	---	---	
				Ιούνιος 2023	---	---	---	---	18.04	---	---	---	---	---	---	---	---	
				Σεπτέμβριος 2023	---	---	---	---	18.13	---	---	---	---	---	---	---	---	

Σημειώσεις Παραγώγων

Τις τιμές εκκαθάρισης και τις τελικές ανοικτές θέσεις μπορείτε να τις ανακτήσετε στο ακόλουθο path <http://www.helex.gr/el/web/guest/statistics-end-of-day-derivatives>

FTSE/X.A. Large Cap

(Μονάδα Διαπραγμάτευσης: 1 Μονάδα Δείκτη x 2€ - Τρόπος Εξάσκησης: Ευρωπαϊκός, Χρηματικός Διακανονισμός)

Τιμή Εξάσκησης	Δικαιώματα Αγοράς														Δικαιώματα Πώλησης																		
	Οκτώβριος 2022							Νοέμβριος 2022							Λοιποί Μήνες		Οκτώβριος 2022							Νοέμβριος 2022							Λοιποί Μήνες		Τιμή Εξάσκησης
	Άνοιγμα	Ανιγτ Τιμή	Κατωτ Τιμή	Τελ Τιμή	Τιμή κλεισ.	Όγκος	Ανοικτές θέσεις	Άνοιγμα	Ανιγτ Τιμή	Κατωτ Τιμή	Τελ Τιμή	Τιμή κλεισ.	Όγκος	Ανοικτές θέσεις	Όγκος	Ανοικτές θέσεις	Άνοιγμα	Ανιγτ Τιμή	Κατωτ Τιμή	Τελ Τιμή	Τιμή κλεισ.	Όγκος	Ανοικτές θέσεις	Άνοιγμα	Ανιγτ Τιμή	Κατωτ Τιμή	Τελ Τιμή	Τιμή κλεισ.	Όγκος	Ανοικτές θέσεις	Όγκος	Ανοικτές θέσεις	
1,725	-	-	-	-	-	-	-	-	-	-	-	-	-	-	-	-	-	-	-	-	-	-	-	-	-	-	-	-	-	-	-	-	
1,750	-	-	-	-	-	-	-	-	-	-	-	-	-	-	-	-	-	-	-	-	-	-	-	-	-	-	-	-	-	-	-	-	1,750
1,775	0.00	0.00	0.00	-	175.00	-	-	0.00	0.00	0.00	-	182.00	-	-	0.00	0.00	0.00	-	1.20	-	-	0.00	0.00	0.00	-	16.50	-	-	0.00	0.00	0.00	1,775	
1,800	0.00	0.00	0.00	-	151.00	-	-	0.00	0.00	0.00	-	162.00	-	-	0.00	0.00	0.00	-	2.40	-	-	0.00	0.00	0.00	-	21.75	-	-	0.00	0.00	0.00	1,800	
1,825	0.00	0.00	0.00	-	128.00	-	-	0.00	0.00	0.00	-	144.00	-	-	0.00	0.00	0.00	-	4.50	-	20	0.00	0.00	0.00	-	28.00	-	-	0.00	0.00	0.00	1,825	
1,850	0.00	0.00	0.00	-	106.00	-	-	0.00	0.00	0.00	-	126.00	-	-	0.00	0.00	0.00	-	7.70	-	4	0.00	0.00	0.00	-	35.50	-	20	0.00	0.00	0.00	1,850	
1,875	0.00	0.00	0.00	-	86.00	-	-	0.00	0.00	0.00	-	110.00	-	-	0.00	0.00	0.00	-	12.50	-	11	0.00	0.00	0.00	-	44.25	-	30	0.00	0.00	0.00	1,875	
1,900	0.00	0.00	0.00	-	68.00	-	41	0.00	0.00	0.00	-	95.00	-	60	30.00	0.00	18.00	18.00	18.00	6	98	0.00	0.00	0.00	-	54.50	-	4	0.00	0.00	0.00	1,900	
1,925	0.00	0.00	0.00	-	52.00	-	-	0.00	0.00	0.00	-	81.50	-	21	29.50	0.00	29.50	29.50	29.50	1	-	0.00	0.00	0.00	-	65.50	-	-	0.00	0.00	0.00	1,925	
1,950	0.00	0.00	0.00	-	38.75	-	25	0.00	0.00	0.00	-	69.50	-	20	0.00	0.00	0.00	-	40.25	-	21	0.00	0.00	0.00	-	78.50	-	-	0.00	0.00	0.00	1,950	
1,975	25.50	25.50	22.00	22.00	22.00	3	75	0.00	0.00	0.00	-	58.50	-	1	0.00	25.50	0.00	-	54.50	-	41	0.00	0.00	0.00	-	92.50	-	-	0.00	0.00	0.00	1,975	
2,000	15.00	15.00	15.00	15.00	15.00	1	15	0.00	0.00	0.00	-	49.00	-	20	0.00	15.00	0.00	-	71.00	-	24	104.00	104.00	102.00	102.00	102.00	40	20	0.00	0.00	0.00	2,000	
2,050	9.00	9.00	9.00	9.00	9.00	55	25	0.00	0.00	0.00	-	33.50	-	1	0.00	9.00	0.00	-	110.00	-	40	0.00	0.00	0.00	-	142.00	-	20	0.00	0.00	0.00	2,050	
2,100	0.00	0.00	0.00	-	3.20	-	151	0.00	0.00	0.00	-	22.00	-	-	0.00	0.00	0.00	-	155.00	-	40	0.00	0.00	0.00	-	181.00	-	-	0.00	0.00	0.00	2,100	
2,150	0.00	0.00	0.00	-	1.00	-	103	0.00	0.00	0.00	-	14.25	-	-	0.00	0.00	0.00	-	202.00	-	80	0.00	0.00	0.00	-	223.00	-	-	0.00	0.00	0.00	2,150	
2,200	0.00	0.00	0.00	-	0.30	-	21	0.00	0.00	0.00	-	8.70	-	-	0.00	0.00	0.00	-	252.00	-	1	0.00	0.00	0.00	-	267.00	-	-	0.00	0.00	0.00	2,200	
2,250	0.00	0.00	0.00	-	0.07	-	2	0.00	0.00	0.00	-	5.20	-	-	0.00	0.00	0.00	-	301.00	-	20	0.00	0.00	0.00	-	314.00	-	-	0.00	0.00	0.00	2,250	
2,300	0.00	0.00	0.00	-	0.02	-	-	0.00	0.00	0.00	-	3.00	-	-	0.00	0.00	0.00	-	351.00	-	-	0.00	0.00	0.00	-	361.00	-	-	0.00	0.00	0.00	2,300	
2,350	0.00	0.00	0.00	-	0.03	-	-	0.00	0.00	0.00	-	1.70	-	-	0.00	0.00	0.00	-	401.00	-	-	0.00	0.00	0.00	-	410.00	-	-	0.00	0.00	0.00	2,350	
2,400	0.00	0.00	0.00	-	0.01	-	-	0.00	0.00	0.00	-	0.94	-	-	0.00	0.00	0.00	-	451.00	-	-	0.00	0.00	0.00	-	459.00	-	-	0.00	0.00	0.00	2,400	
2,450	0.00	0.00	0.00	-	0.01	-	-	0.00	0.00	0.00	-	0.50	-	-	0.00	0.00	0.00	-	501.00	-	-	0.00	0.00	0.00	-	508.00	-	-	0.00	0.00	0.00	2,450	
2,500	-	-	-	-	-	-	-	-	-	-	-	-	-	-	-	-	-	-	-	-	-	-	-	-	-	-	-	-	-	-	-	2,500	
2,550	-	-	-	-	-	-	-	-	-	-	-	-	-	-	-	-	-	-	-	-	-	-	-	-	-	-	-	-	-	-	-	2,550	
2,600	-	-	-	-	-	-	-	-	-	-	-	-	-	-	-	-	-	-	-	-	-	-	-	-	-	-	-	-	-	-	-	2,600	
2,650	-	-	-	-	-	-	-	-	-	-	-	-	-	-	-	-	-	-	-	-	-	-	-	-	-	-	-	-	-	-	-	2,650	
Σύνολο:						59	458						0	123	0	0				7	400					40	94	0	0				
Αριθμός Πράξεων:							5						0	0						6						2		0					

ALPHA ΥΠΗΡΕΣΙΩΝ ΣΥΜΜ (ΚΟ)

(Μέγεθος Συμβολαίου: 100 Χρεόγραφα, Τρόπος Εξάσκησης: Αμερικάνικος, Φυσική Παράδοση)

Τιμή Εξάσκησης	Δικαιώματα Αγοράς												Δικαιώματα Πώλησης												Τιμή Εξάσκησης						
	Οκτώβριος 2022						Νοέμβριος 2022						Λοιποί Μήνες		Οκτώβριος 2022						Νοέμβριος 2022						Λοιποί Μήνες				
	Άνοιγμα	Ανιγτ Τιμή	Καπιτ Τιμή	Τελ Τιμή	Τιμή κλεισ.	Όγκος	Άνοιγμα	Ανιγτ Τιμή	Καπιτ Τιμή	Τελ Τιμή	Τιμή κλεισ.	Όγκος	Άνοιγτ Τιμή	Ανοικτές θέσεις	Όγκος	Άνοιγτ Τιμή	Ανοικτές θέσεις	Όγκος	Άνοιγτ Τιμή	Ανοικτές θέσεις	Όγκος	Άνοιγτ Τιμή	Ανοικτές θέσεις	Όγκος		Άνοιγτ Τιμή	Ανοικτές θέσεις	Όγκος	Άνοιγτ Τιμή	Ανοικτές θέσεις	
0.500	0.000	0.000	0.000	0.357	-	-									0.000	0.000	0.000	0.001	-	-											0.005
0.550	0.000	0.000	0.000	0.307	-	-	0.000	0.000	0.000	0.308	-	-			0.000	0.000	0.000	0.002	-	-	0.000	0.000	0.000	0.001	-	-					0.006
0.600	0.000	0.000	0.000	0.258	-	-	0.000	0.000	0.000	0.259	-	-			0.000	0.000	0.000	0.001	-	-	0.000	0.000	0.000	0.001	-	-					0.006
0.650	0.000	0.000	0.000	0.208	-	-	0.000	0.000	0.000	0.211	-	-			0.000	0.000	0.000	0.001	-	-	0.000	0.000	0.000	0.003	-	-					0.007
0.700	0.000	0.000	0.000	0.161	-	-	0.000	0.000	0.000	0.166	-	-			0.000	0.000	0.000	0.003	-	-	0.000	0.000	0.000	0.007	-	-					0.007
0.750	0.000	0.000	0.000	0.118	-	-	0.000	0.000	0.000	0.125	-	-			0.000	0.000	0.000	0.010	-	-	0.000	0.000	0.000	0.016	-	-					0.008
0.800	0.000	0.000	0.000	0.080	-	-	0.000	0.000	0.000	0.090	-	-			0.000	0.000	0.000	0.023	-	-	0.000	0.000	0.000	0.031	-	-					0.008
0.850	0.000	0.000	0.000	0.051	-	-	0.000	0.000	0.000	0.062	-	-			0.000	0.000	0.000	0.044	-	-	0.000	0.000	0.000	0.053	-	-					0.009
0.900	0.000	0.000	0.000	0.031	-	-	0.000	0.000	0.000	0.040	-	-			0.000	0.000	0.000	0.073	-	-	0.000	0.000	0.000	0.082	-	-					0.009
0.950	0.000	0.000	0.000	0.017	-	-	0.000	0.000	0.000	0.026	-	-			0.000	0.000	0.000	0.110	-	-	0.000	0.000	0.000	0.117	-	-					0.010
1.000	0.000	0.000	0.000	0.009	-	-	0.000	0.000	0.000	0.015	-	-			0.000	0.000	0.000	0.151	-	-	0.000	0.000	0.000	0.157	-	-					0.010
1.100	0.000	0.000	0.000	0.002	-	-	0.000	0.000	0.000	0.005	-	-			0.000	0.000	0.000	0.245	-	-	0.000	0.000	0.000	0.247	-	-					0.011
1.200	0.000	0.000	0.000	0.001	-	-	0.000	0.000	0.000	0.001	-	-			0.000	0.000	0.000	0.343	-	-	0.000	0.000	0.000	0.343	-	-					0.012
1.300	0.000	0.000	0.000	0.001	-	-	0.000	0.000	0.000	0.001	-	-			0.000	0.000	0.000	0.443	-	-	0.000	0.000	0.000	0.443	-	-					0.013
1.400	0.000	0.000	0.000	0.001	-	-	0.000	0.000	0.000	0.001	-	-			0.000	0.000	0.000	0.543	-	-	0.000	0.000	0.000	0.543	-	-					0.014
1.500	0.000	0.000	0.000	0.001	-	-	0.000	0.000	0.000	0.001	-	-			0.000	0.000	0.000	0.643	-	-	0.000	0.000	0.000	0.643	-	-					0.015
1.600					-	-					-	-							-	-					-	-					0.016
1.700					-	-					-	-							-	-					-	-					0.017
1.800					-	-					-	-							-	-					-	-					0.018
1.900					-	-					-	-							-	-					-	-					0.019
Σύνολα:					0	0					0	0	0	0					0	0					0	0	0	0	0	0	
Αριθμός Πράξεων:					0						0		0						0.00						0		0		0		

ΔΕΗ (ΚΟ)

(Μέγεθος Συμβολαίου: 100 Χρεόγραφα, Τρόπος Εξάσκησης: Αμερικάνικος, Φυσική Παράδοση)

Τιμή Εξάσκησης	Δικαιώματα Αγοράς												Δικαιώματα Πώλησης												Τιμή Εξάσκησης										
	Οκτώβριος 2022						Νοέμβριος 2022						Λοιποί Μήνες		Οκτώβριος 2022						Νοέμβριος 2022						Λοιποί Μήνες								
	Άνοιγμα	Ανιτ Τιμή	Κατωτ Τιμή	Τελ Τιμή	Τιμή κλεισ.	Όγκος	Άνοιγες θέσεις	Άνοιγμα	Ανιτ Τιμή	Κατωτ Τιμή	Τελ Τιμή	Τιμή κλεισ.	Όγκος	Άνοιγες θέσεις	Όγκος	Άνοιγες θέσεις	Άνοιγμα	Ανιτ Τιμή	Κατωτ Τιμή	Τελ Τιμή	Τιμή κλεισ.	Όγκος	Άνοιγες θέσεις	Άνοιγμα		Ανιτ Τιμή	Κατωτ Τιμή	Τελ Τιμή	Τιμή κλεισ.	Όγκος	Άνοιγες θέσεις	Όγκος	Άνοιγες θέσεις		
3.400						-	-						-	-									-	-											0.034
3.600	0.000	0.000	0.000		1.76	-	-	0.000	0.000	0.000		1.77	-	-			0.000	0.000	0.000		0.001	-	-		0.000	0.000	0.000		0.001	-	-				0.036
3.800	0.000	0.000	0.000		1.56	-	-	0.000	0.000	0.000		1.57	-	-			0.000	0.000	0.000		0.001	-	-		0.000	0.000	0.000		0.001	-	-				0.038
4.000	0.000	0.000	0.000		1.36	-	-	0.000	0.000	0.000		1.37	-	-			0.000	0.000	0.000		0.001	-	-		0.000	0.000	0.000		0.004	-	-				0.040
4.400	0.000	0.000	0.000		0.963	-	-	0.000	0.000	0.000		0.991	-	-			0.000	0.000	0.000		0.001	-	-		0.000	0.000	0.000		0.022	-	-				0.044
4.800	0.000	0.000	0.000		0.573	-	-	0.000	0.000	0.000		0.653	-	-			0.000	0.000	0.000		0.010	-	2		0.000	0.000	0.000		0.082	-	-				0.048
5.200	0.000	0.000	0.000		0.249	-	-	0.000	0.000	0.000		0.385	-	-			0.000	0.000	0.000		0.086	-	-		0.000	0.000	0.000		0.214	-	-				0.052
5.600	0.000	0.000	0.000		0.067	-	4	0.000	0.000	0.000		0.201	-	8			0.000	0.000	0.000		0.304	-	4		0.000	0.000	0.000		0.430	-	-				0.056
6.000	0.000	0.000	0.000		0.011	-	5	0.000	0.000	0.000		0.094	-	-			0.000	0.000	0.000		0.649	-	-		0.000	0.000	0.000		0.723	-	-				0.060
6.400	0.000	0.000	0.000		0.001	-	-	0.000	0.000	0.000		0.040	-	-			0.000	0.000	0.000		1.04	-	-		0.000	0.000	0.000		1.07	-	-				0.064
6.800	0.000	0.000	0.000		0.001	-	-	0.000	0.000	0.000		0.014	-	-			0.000	0.000	0.000		1.44	-	-		0.000	0.000	0.000		1.45	-	-				0.068
7.200	0.000	0.000	0.000		0.001	-	-	0.000	0.000	0.000		0.005	-	-			0.000	0.000	0.000		1.84	-	-		0.000	0.000	0.000		1.84	-	-				0.072
7.600	0.000	0.000	0.000		0.001	-	-	0.000	0.000	0.000		0.002	-	-			0.000	0.000	0.000		2.24	-	-		0.000	0.000	0.000		2.24	-	-				0.076
8.000	0.000	0.000	0.000		0.001	-	-	0.000	0.000	0.000		0.001	-	-			0.000	0.000	0.000		2.64	-	-		0.000	0.000	0.000		2.64	-	-				0.080
8.400						-	-						-	-								-	-												0.084
8.800						-	-						-	-								-	-												0.088
9.200						-	-						-	-								-	-												0.092
9.600						-	-						-	-								-	-												0.096
10.000						-	-						-	-								-	-												0.100
11.000						-	-						-	-								-	-												0.110
12.000						-	-						-	-								-	-												0.120
13.000						-	-						-	-								-	-												0.130
14.000						-	-						-	-								-	-												0.140
Σύνολα:						0	9						0	8	0	0					0	6							0	5	0	0			
Αριθμός Πράξεων:						0							0	0							0.00								0		0				

ΟΠΑΠ (ΚΟ)

(Μέγεθος Συμβολαίου: 100 Χρεόγραφα, Τρόπος Εξάσκησης: Αμερικάνικος, Φυσική Παράδοση)

Τιμή Εξάσκησης	Δικαιώματα Αγοράς													Δικαιώματα Πώλησης																			
	Οκτώβριος 2022						Νοέμβριος 2022						Λοιποί Μήνες		Οκτώβριος 2022						Νοέμβριος 2022						Λοιποί Μήνες		Τιμή Εξάσκησης				
	Άνοιγμα	Ανιτ Τιμή	Καπιτ Τιμή	Τελ Τιμή	Τιμή κλεισ.	Όγκος	Άνοιγμα	Ανιτ Τιμή	Καπιτ Τιμή	Τελ Τιμή	Τιμή κλεισ.	Όγκος	Άνοιγτες θέσεις	Όγκος	Άνοιγτες θέσεις	Άνοιγμα	Ανιτ Τιμή	Καπιτ Τιμή	Τελ Τιμή	Τιμή κλεισ.	Όγκος	Άνοιγτες θέσεις	Άνοιγμα	Ανιτ Τιμή	Καπιτ Τιμή	Τελ Τιμή	Τιμή κλεισ.	Όγκος		Άνοιγτες θέσεις	Όγκος	Άνοιγτες θέσεις	
8.800	0.000	0.000	0.000	3.27	-	-	0.000	0.000	0.000	3.28	-	-			0.000	0.000	0.000	0.001	-	-	0.000	0.000	0.000	0.001	-	-	0.000	0.000		0.000	0.001	-	-
9.200	0.000	0.000	0.000	2.87	-	-	0.000	0.000	0.000	2.88	-	-			0.000	0.000	0.000	0.001	-	-	0.000	0.000	0.000	0.001	-	-	0.000	0.000	0.000	0.001	-	-	0.092
9.600	0.000	0.000	0.000	2.47	-	-	0.000	0.000	0.000	2.48	-	-			0.000	0.000	0.000	0.001	-	-	0.000	0.000	0.000	0.001	-	-	0.000	0.000	0.000	0.001	-	-	0.096
10.000	0.000	0.000	0.000	2.07	-	-	0.000	0.000	0.000	2.08	-	-			0.000	0.000	0.000	0.001	-	-	0.000	0.000	0.000	0.003	-	-	0.000	0.000	0.000	0.003	-	-	0.100
11.000	0.000	0.000	0.000	1.11	-	-	0.000	0.000	0.000	1.14	-	-			0.000	0.000	0.000	0.045	-	-	0.000	0.000	0.000	0.057	-	-	0.000	0.000	0.000	0.057	-	-	0.110
12.000	0.000	0.000	0.000	0.394	-	-	0.000	0.000	0.000	0.436	-	-			0.000	0.000	0.000	0.327	-	15	0.000	0.000	0.000	0.352	-	-	0.000	0.000	0.000	0.352	-	-	0.120
13.000	0.000	0.000	0.000	0.079	-	-	0.000	0.000	0.000	0.104	-	15			0.000	0.000	0.000	1.01	-	115	0.000	0.000	0.000	1.02	-	-	0.000	0.000	0.000	1.02	-	-	0.130
14.000	0.000	0.000	0.000	0.008	-	5	0.000	0.000	0.000	0.015	-	-			0.000	0.000	0.000	1.94	-	20	0.000	0.000	0.000	1.94	-	-	0.000	0.000	0.000	1.94	-	-	0.140
15.000	0.000	0.000	0.000	0.001	-	1	0.000	0.000	0.000	0.001	-	-			0.000	0.000	0.000	2.94	-	-	0.000	0.000	0.000	2.94	-	-	0.000	0.000	0.000	2.94	-	-	0.150
16.000	0.000	0.000	0.000	0.001	-	-	0.000	0.000	0.000	0.001	-	-			0.000	0.000	0.000	3.94	-	-	0.000	0.000	0.000	3.94	-	-	0.000	0.000	0.000	3.94	-	-	0.160
17.000	0.000	0.000	0.000	0.001	-	-	0.000	0.000	0.000	0.002	-	-			0.000	0.000	0.000	4.94	-	-	0.000	0.000	0.000	4.94	-	-	0.000	0.000	0.000	4.94	-	-	0.170
18.000	0.000	0.000	0.000	0.001	-	-	0.000	0.000	0.000	0.001	-	-			0.000	0.000	0.000	5.94	-	-	0.000	0.000	0.000	5.94	-	-	0.000	0.000	0.000	5.94	-	-	0.180
19.000	0.000	0.000	0.000	0.001	-	-	0.000	0.000	0.000	0.001	-	-			0.000	0.000	0.000	6.94	-	-	0.000	0.000	0.000	6.94	-	-	0.000	0.000	0.000	6.94	-	-	0.190
20.000					-	-					-	-																				0.200	
Σύνολα:					0	6					0	15	0	0					0	150						0	60	0	0				
Αριθμός Πράξεων:					0						0		0						0.00							0		0					

ΟΤΕ (ΚΟ)

(Μέγεθος Συμβολαίου: 100 Χρεόγραφα, Τρόπος Εξάσκησης: Αμερικάνικος, Φυσική Παράδοση)

Τιμή Εξάσκησης	Δικαιώματα Αγοράς												Δικαιώματα Πώλησης												Τιμή Εξάσκησης						
	Οκτώβριος 2022				Νοέμβριος 2022				Λοιποί Μήνες				Οκτώβριος 2022				Νοέμβριος 2022				Λοιποί Μήνες										
	Άνοιγμα	Ανιψ. Τιμή	Κατωτ. Τιμή	Τελ. Τιμή	Τιμή κλεισ.	Όγκος	Άνοικτες θέσεις	Άνοιγμα	Ανιψ. Τιμή	Κατωτ. Τιμή	Τελ. Τιμή	Τιμή κλεισ.	Όγκος	Άνοικτες θέσεις	Όγκος	Άνοικτες θέσεις	Άνοιγμα	Ανιψ. Τιμή	Κατωτ. Τιμή	Τελ. Τιμή	Τιμή κλεισ.	Όγκος	Άνοικτες θέσεις	Όγκος		Άνοικτες θέσεις					
9.600	0.000	0.000	0.000	5.54	-	-	0.000	0.000	0.000	5.55	-	-	0.000	0.000	0.000	0.001	-	-	0.000	0.000	0.000	0.001	-	-	0.000	0.000	0.000	0.001	-	-	0.096
10.000	0.000	0.000	0.000	5.14	-	-	0.000	0.000	0.000	5.15	-	-	0.000	0.000	0.000	0.001	-	-	0.000	0.000	0.000	0.001	-	-	0.000	0.000	0.000	0.001	-	-	0.100
11.000	0.000	0.000	0.000	4.14	-	-	0.000	0.000	0.000	4.15	-	-	0.000	0.000	0.000	0.001	-	-	0.000	0.000	0.000	0.001	-	-	0.000	0.000	0.000	0.001	-	-	0.110
12.000	0.000	0.000	0.000	3.14	-	-	0.000	0.000	0.000	3.16	-	-	0.000	0.000	0.000	0.001	-	-	0.000	0.000	0.000	0.003	-	-	0.000	0.000	0.000	0.003	-	-	0.120
13.000	0.000	0.000	0.000	2.14	-	-	0.000	0.000	0.000	2.19	-	-	0.000	0.000	0.000	0.001	-	-	0.000	0.000	0.000	0.032	-	-	0.000	0.000	0.000	0.032	-	-	0.130
14.000	0.000	0.000	0.000	1.16	-	-	0.000	0.000	0.000	1.32	-	-	0.000	0.000	0.000	0.022	-	-	0.000	0.000	0.000	0.162	-	-	0.000	0.000	0.000	0.162	-	-	0.140
15.000	0.000	0.000	0.000	0.387	-	-	0.000	0.000	0.000	0.667	-	-	0.000	0.000	0.000	0.249	-	33	0.000	0.000	0.000	0.507	-	-	0.000	0.000	0.000	0.507	-	-	0.150
16.000	0.000	0.000	0.000	0.059	-	5	0.000	0.000	0.000	0.270	-	47	0.000	0.000	0.000	0.921	-	11	0.000	0.000	0.000	1.11	-	-	0.000	0.000	0.000	1.11	-	-	0.160
17.000	0.000	0.000	0.000	0.003	-	-	0.000	0.000	0.000	0.090	-	20	0.000	0.000	0.000	1.87	-	22	0.000	0.000	0.000	1.93	-	-	0.000	0.000	0.000	1.93	-	-	0.170
18.000	0.000	0.000	0.000	0.001	-	-	0.000	0.000	0.000	0.024	-	-	0.000	0.000	0.000	2.87	-	-	0.000	0.000	0.000	2.88	-	-	0.000	0.000	0.000	2.88	-	-	0.180
19.000	0.000	0.000	0.000	0.001	-	-	0.000	0.000	0.000	0.005	-	-	0.000	0.000	0.000	3.87	-	-	0.000	0.000	0.000	3.87	-	-	0.000	0.000	0.000	3.87	-	-	0.190
20.000	0.000	0.000	0.000	0.001	-	-	0.000	0.000	0.000	0.001	-	-	0.000	0.000	0.000	4.87	-	-	0.000	0.000	0.000	4.87	-	-	0.000	0.000	0.000	4.87	-	-	0.200
22.000	0.000	0.000	0.000	0.001	-	-	0.000	0.000	0.000	0.001	-	-	0.000	0.000	0.000	6.87	-	-	0.000	0.000	0.000	6.87	-	-	0.000	0.000	0.000	6.87	-	-	0.220
24.000	0.000	0.000	0.000	0.001	-	-	0.000	0.000	0.000	0.001	-	-	0.000	0.000	0.000	8.87	-	-	0.000	0.000	0.000	8.87	-	-	0.000	0.000	0.000	8.87	-	-	0.240
26.000					-	-					-	-					-	-					-	-						0.260	
Σύνολο:					0	5					0	67	0	0		0	66					0	0	0	0	0	0	0	0	0	
Αριθμός Πράξεων:					0						0		0			0.00						0		0		0		0			

Προϊόν Δανεισμού	Υποκείμενος Τίτλος	Πολυμερείς Συναλλαγές[1]					Διμερείς Συναλλαγές[2]		Δανεισμός Τίτλων μέσω ΟΤC[3]
		Ανοιχτές θέσεις[5]	Προσφερόμενη ποσότητα	Μ.Σ.Τ[4]	Όγκος συναλλαγών	Μ.Σ.Τ[4]	Όγκος συναλλαγών	Μ.Σ.Τ[4]	Όγκος συναλλαγών
ALPHABOR	ALPHA ΥΠΗΡΕΣΙΩΝ ΣΥΜΜ (ΚΟ)	37,000	---	---	---	---	---	---	58,636,770
CENERBOR	CENERGY HOLDINGS (ΚΑ)	---	---	---	---	---	---	---	---
ΕΕΕBOR	COCA-COLA HBC AG (ΚΟ)	12,764	---	---	---	---	5,450	4.50%	70,546
EUROBBOR	EUROBANK HOLDINGS (ΚΟ)	775,036	---	---	5,385	5.23%	65,000	6.50%	34,134,612
FFGRPBOR	FOLLI-FOLLIE (ΚΟ)	---	---	---	---	---	---	---	900,530
FOYRKBOR	FOURLIS ΣΥΜΜΕΤΟΧΩΝ (ΚΟ)	625	---	---	---	---	---	---	18,250
ELPEBOR	HELLENIQ ENERGY (ΚΟ)	9,800	---	---	---	---	---	---	175,103
INTRKBOR	INTRACOM HOLDINGS (ΚΟ)	---	---	---	---	---	---	---	---
BELABOR	JUMBO (ΚΟ)	57,123	---	---	---	---	---	---	544,886
LAMDABOR	LAMDA DEVELOPMENT(ΚΟ)	---	---	---	---	---	---	---	500,240
MIGBOR	MARFIN INVESTMENT GROUP (ΚΟ)	70,000	---	---	---	---	---	---	794,474
QUALBOR	QUALITY & RELIABILITY (ΚΟ)	---	---	---	---	---	---	---	---
QUESTBOR	QUEST ΣΥΜΜΕΤΟΧΩΝ (ΚΟ)	1,487	---	---	---	---	1,000	6.50%	80,458
TITCBOR	TITAN CEMENT (ΚΑ)	22,044	---	---	---	---	---	---	220,011
VIQBOR	VIQHALCO SA/IV (ΚΑ)	26,767	---	---	1,000	3.25%	---	---	---
ADMIEBOR	ΑΔΜΗΕ ΣΥΜΜΕΤΟΧΩΝ Α.Ε. (ΚΟ)	6,000	---	---	---	---	---	---	132,030
AEGNBOR	ΑΕΡΟΠΟΡΙΑ ΑΙΓΑΙΟΥ (ΚΟ)	12,226	---	---	---	---	---	---	51,910
ALMYBOR	ΑΛΟΥΜΥΛΑ (ΚΟ)	---	---	---	---	---	---	---	---
GEKTERNABOR	ΓΕΚ ΤΕΡΝΑ (ΚΟ)	---	---	---	---	---	---	---	19,121
PPCBOR	ΔΕΗ (ΚΟ)	2,000	---	---	---	---	---	---	2,799,505
ETEBOR	ΕΘΝΙΚΗ ΤΡΑΠΕΖΑ (ΚΟ)	97,793	---	---	---	---	55,000	6.50%	9,957,748
ELHABOR	ΕΛΒΑΛΧΑΛΚΟΡ (ΚΟ)	53,762	---	---	1,000	3.25%	---	---	64,887
ELLAKTORBOR	ΕΛΛΑΚΤΟΡ (ΚΟ)	87,602	---	---	---	---	---	---	5,498
EXAEBOR	ΕΛΛΗΝ. ΧΡΗΜΑΤΙΣΤΗΡΙΑ-Χ.Α. (ΚΟ)	5,000	---	---	---	---	---	---	152,063
EYDAPBOR	ΕΥΔΑΠ (ΚΟ)	11,042	---	---	1,000	4.83%	---	---	211,463
MOHBOR	ΜΟΤΟΡ ΟΪΛ (ΚΟ)	33,926	---	---	2,000	4.64%	---	---	312,208
MYTILBOR	ΜΥΤΙΛΗΝΑΙΟΣ (ΚΟ)	11,000	---	---	---	---	---	---	152,850
PRABOR	ΟΛΠ (ΚΟ)	2,414	---	---	200	4.38%	---	---	65,287
OPAPBOR	ΟΠΑΠ (ΚΟ)	100,642	---	---	---	---	---	---	1,437,208
HTOBOR	ΟΤΕ (ΚΟ)	54,665	---	---	3,500	3.25%	---	---	1,009,988
TPEIRBOR	ΠΕΙΡΑΙΩΣ FINANCIAL HOLD (ΚΟ)	61,343	---	---	---	---	---	---	1,044,109

Σημειώσεις Προϊόντων Δανεισμού

[1] - Πολυμερείς Συμβάσεις Δανειοδοσίας των μεθόδων 8-1, 8-2 και 8-3-3 (σύμφ. Με Αποφ.17 ΔΣ του Χρηματιστηρίου).

[2] - Διμερείς Συμβάσεις Δανειοδοσίας των μεθόδων 8-3-1 και 8-3-2 (σύμφ. Με Αποφ. 20 ΔΣ του Χρηματιστηρίου).

[3] - Τα στοιχεία Συναλλαγές Δανεισμού Τίτλων μέσω ΟΤC δηλώνονται από τους χειριστές ΣΑΤ και αφορούν τις ποσότητες που έχουν καταγραφεί στο ΣΑΤ έως και τη προηγούμενη εργάσιμη ημέρα.

[4] - Μ.Σ.Τ: - Μέση Σταθμισμένη Τιμή (ως προς τα τεμάχια)

[5] - Τα στοιχεία αφορούν σε ανοιχτές θέσεις πριν την έναρξη της συνεδρίασης

Προϊόν Δανεισμού	Υποκείμενος Τίτλος	Πολυμερείς Συναλλαγές[1]					Διμερείς Συναλλαγές[2]		Δανεισμός Τίτλων μέσω OTC[3]
		Ανοιχτές θέσεις[5]	Προσφερόμενη ποσότητα	Μ.Σ.Τ[4]	Όγκος συναλλαγών	Μ.Σ.Τ[4]	Όγκος συναλλαγών	Μ.Σ.Τ[4]	Όγκος συναλλαγών
PLAISBOR	ΠΛΑΙΣΙΟ COMPUTERS (ΚΟ)	---	---	---	---	---	---	---	---
SARBOR	ΣΑΡΑΝΤΗΣ ΓΡ. (ΚΟ)	1,945	---	---	---	---	---	---	75,840
TENERGYBOR	ΤΕΡΝΑ ΕΝΕΡΓΕΙΑΚΗ (ΚΟ)	5,250	---	---	1,500	3.35%	---	---	43,193

Σημειώσεις Προϊόντων Δανεισμού

[1] - Πολυμερείς Συμβάσεις Δανειοδοσίας των μεθόδων 8-1, 8-2 και 8-3-3 (σύμφ. Με Αποφ.17 ΔΣ του Χρηματιστηρίου).

[2] - Διμερείς Συμβάσεις Δανειοδοσίας των μεθόδων 8-3-1 και 8-3-2 (σύμφ. Με Αποφ. 20 ΔΣ του Χρηματιστηρίου).

[3] - Τα στοιχεία Συναλλαγές Δανεισμού Τίτλων μέσω OTC δηλώνονται από τους χειριστές ΣΑΤ και αφορούν τις ποσότητες που έχουν καταγραφεί στο ΣΑΤ έως και τη προηγούμενη εργάσιμη ημέρα.

[4] - Μ.Σ.Τ: - Μέση Σταθμισμένη Τιμή (ως προς τα τεμάχια)

[5] - Τα στοιχεία αφορούν σε ανοιχτές θέσεις πριν την έναρξη της συνεδρίασης

Κωδικό και ονομασίες Κλάδων Οικονομικής Δραστηριότητας του Χρηματιστηρίου Αθηνών

12003 - Διαπραγματεύσιμα Αμοιβαία Κεφάλαια	10101010 Υπηρεσίες Ηλεκτρονικών Υπολογιστών
10101015 Λογισμικό	10102030 Υλικό Υπολογιστών
15101010 Εξοπλισμός Τηλεπικοινωνιών	15102015 Υπηρεσίες Τηλεπικοινωνιών
20101010 Υγειονομικές Μονάδες	20101025 Υπηρεσίες Υγείας
20102010 Ιατρικός Εξοπλισμός	20103015 Φαρμακευτικά Προϊόντα
30101010 Τράπεζες	30202000 Διαφοροποιημένες Χρηματοοικονομικές Υπηρεσίες
30202010 Διαχείριση Κεφαλαίων & Θεματοφύλακες	30202015 Επενδυτικές Υπηρεσίες
30204000 Επενδυτικές Εταιρείες κλειστού τύπου	30302010 Γενικές Ασφάλειες
30302015 Μεσίτες Ασφαλίσεων	30302025 Ασφάλειες Ιδιοκτησίας & Ζημιών
35101010 Συμμετοχές & Ανάπτυξη Ακίνητης Περιουσίας	35101015 Υπηρεσίες Ακίνητης Περιουσίας
35102000 Διαφοροποιημένες Α.Ε.Ε.Α.Π.	35102030 Α.Ε.Ε.Α.Π. Επαγγελματικών Χώρων
40201040 Υπηρεσίες Ενοικίασης και Χρηματοδοτικής Μίσθωσης	40202010 Κατασκευή Κατοικιών
40202015 Έπιπλα	40202020 Οικιακές Συσκευές
40203040 Ηλεκτρονική Ψυχαγωγία	40203045 Παιχνίδια
40204020 Ρούχα και Αξεσουάρ	40301010 Ψυχαγωγία
40301030 Εκδόσεις	40301035 Ραδιοτηλεοπτικοί Φορείς
40401010 Διαφοροποιημένοι Έμποροι	40401020 Εμπόριο Ενδυμάτων
40401025 Εμπόριο Προϊόντων Οικιακής Βελτίωσης	40401030 Εξειδικευμένο Λιανικό Εμπόριο
40501010 Αεροπορικές Εταιρείες	40501015 Ταξίδια & Τουρισμός
40501020 Τυχερά Παιχνίδια	40501025 Ξενοδοχεία & Πανσιόν
45101015 Απόσταξη & Οινοπαραγωγή	45101020 Αναψυκτικά
45102010 Γεωργεία, Αλιεία, Εκτροφή και Φυτείες	45102020 Τρόφιμα
45103010 Καπνός	45201010 Λιανικό & Χονδρικό Εμπόριο Τροφίμων
45201020 Είδη Προσωπικής Φροντίδας	50101010 Κατασκευές
50101020 Κατασκευαστές Στέγασης & Επικαλύψεων	50101030 Τσιμέντα
50101035 Άλλα Οικοδομικά Υλικά	50202010 Ηλεκτρικά Εξαρτήματα
50203000 Διαφοροποιημένες Βιομηχανίες	50203015 Πλαστικά
50203030 Υλικά Συσκευασίας	50204000 Μηχανήματα Βιομηχανικού Εξοπλισμού
50204020 Μηχανήματα Κατασκευών	50205010 Προμηθευτές Βιομηχανίας
50205020 Υποστηρικτικές Υπηρεσίες προς Επιχειρήσεις	50205030 Υπηρεσίες Μαζικής Εκτύπωσης
50206015 Εμπορικά Οχήματα & Ανταλλακτικά	50206030 Θαλάσσιες Μεταφορές
50206060 Υπηρεσίες Μεταφορών	55101000 Διαφοροποιημένα Υλικά
55101020 Κλωστοϋφαντουργικά Προϊόντα	55102000 Ορυχεία
55102010 Σίδηρος & Χάλυβας	55102015 Μεταλλουργία
55102035 Αλουμίνιο	60101020 Διυλιστήρια & Εμπορία Πετρελαιοειδών
65101010 Εναλλακτική Ηλεκτρική Ενέργεια	65101015 Συμβατική Ηλεκτρική Ενέργεια
65102030 Ύδρευση	



ATHEX
Athens Stock Exchange

Λεωφ. Αθηνών 110 104 42 Αθήνα
110, Athinon Ave. GR 104 42 Athens
tel. (+30)210-33.66.800, fax (+30)210-33.66.101
www.athexgroup.gr