

22

Ημερήσιο Δελτίο
Συναλλακτικής Δραστηριότητας

Daily Official List
of Trading Activity

Τρίτη, 4 Οκτωβρίου, 2022

Έτος: 143 Αύξων Αριθμός Συνεδρίασης: 187



ATHEXGROUP
Athens Exchange Group

Αποποίηση Ευθύνης:

Η εταιρεία Ελληνικά Χρηματιστήρια-Χρηματιστήριο Αθηνών Ανώνυμη Εταιρεία Συμμετοχών καταβάλλει κάθε δυνατή προσπάθεια ώστε να διασφαλίσει ότι οι πληροφορίες και τα λοιπά στοιχεία που εμφανίζονται στο Ημερήσιο Δελτίο Τιμών (Η.Δ.Τ.) είναι ορθά και πλήρη αλλά δεν έχει καμία ευθύνη για ενδεχόμενο λάθος ή παράλειψη στοιχείων και / ή ευθύνη σχετικά με την ακρίβεια, αξιοπιστία, επικαιροποίηση και πληρότητα των παραπάνω πληροφοριών και στοιχείων ή ευθύνη προερχόμενη άμεσα ή έμμεσα από την χρήση των παραπάνω πληροφοριών.

Η Εταιρία δεν έχει καμία ευθύνη για την ακρίβεια των στοιχείων που περιλαμβάνονται στις ανακοινώσεις των εισηγμένων εταιρειών. Πιθανές προσβολές δικαιωμάτων τρίτων από το περιεχόμενο των ανακοινώσεων συνιστούν αποκλειστική ευθύνη του αποστολέα των ανακοινώσεων.

Όλα τα αναγραφόμενα στο Η.Δ.Τ. στοιχεία παρέχονται μόνο για τους σκοπούς της πληροφόρησης και δεν συνιστούν παροχή επενδυτικών συμβουλών ή πρόσκληση για επένδυση σε κινητές αξίες που διαπραγματεύονται στο Χρηματιστήριο Αθηνών.

Αναγνωρίζεται και συμφωνείται ότι όλα τα δικαιώματα επί των πληροφοριών που εμφανίζονται στο Η.Δ.Τ. θα αποτελούν κυριότητα της εταιρίας και οποιοδήποτε άλλο δικαίωμα συμπεριλαμβανομένου του δικαιώματος πνευματικής ιδιοκτησίας, σήματος κλπ. ανήκουν στο Χρηματιστήριο Αθηνών.

Τα ανωτέρω στοιχεία αποτελούν ιδιοκτησία της Εταιρίας και προστατεύονται σύμφωνα με τις διατάξεις περί πνευματικής ιδιοκτησίας. Απαγορεύεται α) η με οποιοδήποτε τρόπο ή μέσο αναπαραγωγή, αναδημοσίευση, τροποποίηση, αντιγραφή, πώληση, μετάδοση ή διανομή του συνόλου ή μέρους τους, χωρίς αναφορά στην πηγή και β) η εμπορική εκμετάλλευση των στοιχείων από τρίτους.

Η Εταιρία δεν φέρει καμία ευθύνη προερχόμενη άμεσα ή έμμεσα από χρήση ή τυχόν αλλοίωση των ανωτέρω στοιχείων όταν αυτά χρησιμοποιούνται από

Ελληνικά Χρηματιστήρια - Χρηματιστήριο Αθηνών Α.Ε. Συμμετοχών

Λεωφόρος Αθηνών 110, 10442 Αθήνα, Τηλ: (210) 33.66.800, Fax: (210) 32.13.938

www.athexgroup.gr

Χρηματιστηριακό Κέντρο Θεσσαλονίκης

Κατούνη 16-18, Θεσ/νίκη 546 25, Τηλ: (2310) 567.667, Fax: (2310) 530.455

Συνεργητικό Κεφάλαιο Εξασφάλισης Επενδυτικών Υπηρεσιών

Φειδίου 14-16, Αθήνα 106 78, Τηλ: (210) 33.04.682, Fax: (210) 33.04.155

Επιτροπή Κεφαλαιαγοράς

Κολοκοτρώνη 1 & Σταδίου 1, Αθήνα 105 62, Τηλ: (210) 33.77.100, Fax: (210) 33.77.173

Πίνακας Περιεχομένων

Ενότητα 1: Στατιστικά Στοιχεία Χρεογράφων, Παραγώγων και Δανεισμού

- Οι Αγορές Χρεογράφων Παραγώγων Δανεισμού
- Χρηματιστηριακοί Δείκτες
- Αναλυτικά Στοιχεία Συναλλαγών Αγοράς Χρεογράφων
- Στοιχεία Συναλλαγών Κλάδων Χρηματιστηρίου Αθηνών & Χρηματοοικονομικών Προϊόντων (Δ.Α.Κ.)
- Οι 10 Μετοχές με τη μεγαλύτερη Άνοδο & Πτώση
- Αναλυτικά Στοιχεία Συναλλαγών Αγοράς Παραγώγων

Ενότητα 2: Αναλυτικά Στοιχεία Συναλλαγών Χρεογράφων

- Αναλυτικά Στοιχεία Συναλλαγών Χρεογράφων
- Σημειώσεις Χρεογράφων

Ενότητα 3: Στοιχεία Συναλλαγών Χρεογράφων

- Στοιχεία Συναλλαγών Πακέτων
- Στοιχεία Συναλλαγών Δικαιωμάτων

- Στοιχεία Δανεισμού Τίτλων
- Στοιχεία Συναλλαγών Εκποιήσεων
- Στοιχεία Συναλλαγών Εκποιήσεων Ενσώματων Ονομαστικών Μετοχών
- Στοιχεία Ενεργητικού Διαπραγματεύσιμων Αμοιβαίων Κεφαλαίων (Δ.Α.Κ.)
- Χαρακτηριστικά Διαπραγματεύσιμων Αμοιβαίων Κεφαλαίων (Δ.Α.Κ.)

Ενότητα 4: Ανακοινώσεις

Ενότητα 5: Ομόλογα Διαπραγματεύσιμα στην Αγορά Αξιών Σταθερού Εισοδήματος

- Ομολογιακά Δάνεια Επιχειρήσεων – Οργανωμένη Αγορά (Μετατρέψιμα)
- Ομολογιακά Δάνεια Επιχειρήσεων – Οργανωμένη Αγορά (Μη Μετατρέψιμα)
- Ομόλογα Ελληνικού Δημοσίου
- Έντοκα Γραμμάτια & Zero Coupon Ομόλογα Ελληνικού Δημοσίου
- Ομόλογα Ελληνικού Δημοσίου Διαπραγματεύσιμα με τη Μέθοδο Εκφώνησης - Αντιφώνησης
- Ομόλογα Κρατικών Τραπεζών

Ενότητα 6: Πρόσθετα Στοιχεία Ενημέρωσης

- Πίνακας Μελών Χρηματιστηρίου Αθηνών και Μελών ΕΤ.ΕΚ.
- Πίνακας Μετοχών Υπό Ειδική Διαπραγμάτευση
- Γνωστοποιήσεις Συναλλαγών - Κατάλογος Υπόχρεων Προσώπων

Ενότητα 7: Αναλυτικά Στοιχεία Συναλλαγών Αγοράς Παραγώγων

- Συμβόλαια Μελλοντικής Εκπλήρωσης σε Δείκτες
- Συμβόλαια Μελλοντικής Εκπλήρωσης σε Μετοχές
- Δικαιώματα Προαίρεσης σε Δείκτες
- Δικαιώματα Προαίρεσης σε Μετοχές
- Στοιχεία Συναλλαγών Προϊόντων Δανεισμού

Παράρτημα Α: Κωδικοί και ονομασίες Κλάδων Οικονομικής Δραστηριότητας του Χρηματιστηρίου Αθηνών

Οι Αγορές Χρεογράφων Παραγώγων Δανεισμού

Γενικός Δείκτης Τιμών και Αξία Συναλλαγών Μετοχών και Παραγώγων

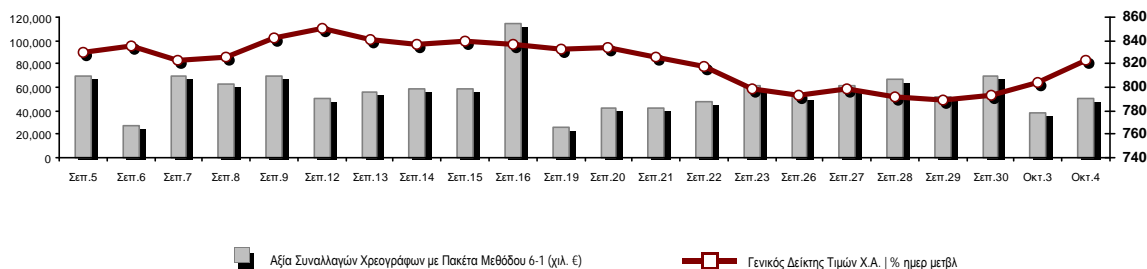

Κεφαλαιοποίηση Χ.Α. (εκατ. €) **:	59,323.05		Συνολικές Ανοικτές Θέσεις σε Παράγωγα	250,826
Ημερήσια μεταβολή: εκατ. € %	1,231.27	2.12%	Ανοικτές θέσεις σε ΣΜΕ επί Δεικτών % ημερ μετβλ	5,884 7.31%
Μέση ετήσια Κεφ/ποίηση: εκατ. € % Μετβλ. Μέση προηγ. έτος	63,113.91	3.66%	Ανοικτές θέσεις σε ΣΜΕ επί μετοχών % ημερ μετβλ	243,311 3.33%
Γενικός Δείκτης Τιμών Χ.Α. % ημερ μετβλ	823.09	2.35%	Ανοικτές θέσεις σε Δικαιώματα επί Δεικτών % ημερ μετβλ	986 -1.10%
Κεφαλαιοποίηση Γενικού Δείκτη (εκατ. €)	53,315.61		Ανοικτές θέσεις σε Δικαιώματα επί μετοχών % ημερ μετβλ	645 0.00%
Ημερήσια μεταβολή (εκατ. €)	1,210.45			
Αξία Συναλλαγών Χρεογράφων με Πακέτα Μεθόδου 6-1 (χιλ. €)	50,832.36		Πλήθος Συμβολαίων Παραγώγων:	23,403
Ημερήσια μεταβολή: %	12,713.91	33.35%	Ημερήσια μεταβολή: τμχ %	583 2.55%
Μέση Αξία Συν/γών ΥΙD: χιλ. € % Μετβλ Μέση προηγ. έτος	76,961.35	10.18%	Μέσος Όγκος Συμβ. ΥΙD: % Μετβλ Μέσο προηγ. Έτος	35,958 -24.56%
Αξία Συναλλαγών Πακέτων Μεθόδου 6-1 (χιλ. €)	4,437.68		Πλήθος Πράξεων Παραγώγων:	2,179
Αξία Συναλλαγών Πακέτων Μεθόδου 6-2 & 6-3 (χιλ. €)	0.00		Ημερήσια μεταβολή: πλήθος %	385 21.46%
Αξία Συναλλαγών Ομολόγων (χιλ.€)	521.12		Μέσο Πλήθος Πράξεων ΥΙD: % Μετβλ Μέσο προηγ. Έτος	2,199 3.91%
Όγκος Συναλλαγών Χρεογράφων με Πακέτα Μεθόδου 6-1 (χιλ. Τμχ)	19,544.24		Συνολικές Ανοικτές Θέσεις σε Δανεισμό	1,344,799
Ημερήσια μεταβολή: χιλ. τμχ %	6,275.72	47.30%	Ημερήσια μεταβολή: τμχ %	47,002 3.62%
Μέσος Όγκος Συν/γών ΥΙD: % Μετβλ Μέσο προηγ. Έτος	30,887.46	-9.68%	Πλήθος Συναλλαγών Δανεισμού (Πολυμερής/Διμερής)	456,503
Όγκος Συναλλαγών Πακέτων Μεθόδου 6-1 (χιλ. Τεμάχια)	2,032.75		Ημερήσια μεταβολή: τμχ %	399,463
Όγκος Συναλλαγών Πακέτων Μεθόδου 6-2 & 6-3 (χιλ. Τεμάχια)	0.00		Πλήθος Πολυμερών Συναλλαγών	162,503
Όγκος Συναλλαγών Ομολόγων	556,000		Πλήθος Διμερών Συναλλαγών	294,000
Πλήθος Πράξεων Χρεογράφων με Πακέτα Μεθόδου 6-1	28,772		Πλήθος Πράξεων Δανεισμού:	40
Ημερήσια μεταβολή: πλήθος %	7,523	35.40%	Ημερήσια μεταβολή: %	7
Μέσο Πλήθος Πράξεων ΥΙD: % Μετβλ Μέσο προηγ. Έτος	31,452	5.08%	Πλήθος Πράξεων Πολυμερών Συναλλαγών	34
Πλήθος πακέτων Μεθόδου 6-1	10		Πλήθος Πράξεων Διμερών Συναλλαγών	6
Πλήθος πακέτων Μεθόδου 6-2 & 6-3	0			
Πλήθος συναλλαγών Ομολόγων	159			

Κεφαλαιοποίηση Χ.Α. (εκατ. €) **

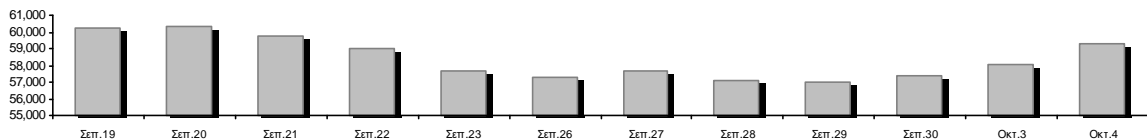

Ημερήσια Διακύμανση Γενικού Δείκτη Τιμών Χρηματιστηρίου Αθηνών



Χρηματιστηριακοί Δείκτες

Όνομασία Δείκτη	04/10/2022	03/10/2022	Δ μον.	Δ %	Κατώτερη	Ανώτερη	Κατ.έτους	Ανωτ.έτους	Ετησ. μεταβ.
Γενικός Δείκτης Τιμών Χ.Α.	823.09 #	804.19	18.90	2.35%	804.19	823.85	778.84	973.27	-7.86% Ε
Δείκτης ATHEX ESG	931.20 #	907.53	23.67	2.61%	907.53	932.12	867.88	1,131.24	-8.11% Ε
FTSE/Χ.Α. Large Cap	1,984.25 #	1,934.47	49.78	2.57%	1,934.47	1,986.07	1,853.39	2,384.15	-7.66% Ε
FTSE/Χ.Α. Mid Cap	1,265.75 #	1,253.00	12.75	1.02%	1,253.00	1,272.06	1,236.94	1,615.19	-15.16% Ε
FTSE/Χ.Α. Υψηλής Μερισματικής Απόδοσης	2,821.99 #	2,770.41	51.58	1.86%	2,770.41	2,826.45	2,690.12	3,292.03	-9.09% Ε
FTSE/Χ.Α. Διεθνούς Δραστηριοποίησης Plus	2,213.55 #	2,189.52	24.03	1.10%	2,189.52	2,221.52	2,117.30	2,584.55	-6.73% Ε
FTSE/Χ.Α. Mid & Small Cap Θεμελιωδών Μεγεθών	4,171.21 #	4,166.96	4.25	0.10%	4,156.12	4,183.59	3,920.25	5,109.62	-10.65% Ε
Δείκτης ATHEX Select Plus	2,824.38 #	2,790.40	33.98	1.22%	2,790.40	2,839.71	2,745.11	3,578.04	-16.57% Ε
Δείκτης ATHEX Select	4,052.13 #	4,017.18	34.95	0.87%	4,017.18	4,065.06	3,901.01	4,953.99	-11.67% Ε
FTSE/Χ.Α. Δείκτης Αγοράς	481.85 #	470.25	11.60	2.47%	470.25	482.50	454.86	586.15	-10.12% Ε
Δείκτης Συνολικής Απόδοσης Γενικού Δείκτη Χ.Α.	1,445.81 #	1,412.60	33.21	2.35%	1,412.60	1,447.14	1,354.79	1,673.61	-5.69% Ε
FTSE/Χ.Α. Large Cap Συνολικής Απόδοσης	3,155.23 #	3,076.07	79.16	2.57%			2,917.53	3,702.87	-5.59% Ε
FTSE/Χ.Α. Mid Cap Συνολικής Απόδοσης	1,665.62 #	1,648.84	16.78	1.02%			1,640.21	2,064.38	-13.13% Ε
Ελληνικός Δείκτης Mid & Small Cap	1,208.59 #	1,191.77	16.82	1.41%	1,191.77	1,213.40	1,171.10	1,451.84	-11.97% Ε
FTSE/Χ.Α. Τράπεζες	535.55 #	514.83	20.72	4.02%	514.83	535.97	443.16	752.66	-6.85% Ε
FTSE/Χ.Α. Ασφάλειες	2,843.34 #	2,828.05	15.29	0.54%	2,736.33	2,843.34	1,994.86	3,171.11	42.53% #
FTSE/Χ.Α. Χρηματοοικονομικές Υπηρεσίες	630.23 #	620.33	9.90	1.60%	620.33	633.02	605.58	831.60	-15.86% Ε
FTSE/Χ.Α. Βιομηχανικά Προϊόντα & Υπηρεσίες	3,521.89 #	3,450.71	71.18	2.06%	3,450.71	3,523.53	3,065.29	4,306.76	-5.62% Ε
FTSE/Χ.Α. Εμπόριο	742.72 #	739.10	3.62	0.49%	739.10	749.59	715.79	1,150.20	-24.55% Ε
FTSE/Χ.Α. Ακίνητης Περιουσίας	3,939.49 #	3,840.34	99.15	2.58%	3,840.34	3,966.42	3,592.38	5,179.83	-18.13% Ε
FTSE/Χ.Α. Καταναλωτικά Προϊόντα & Υπηρεσίες	7,885.04 #	7,879.96	5.08	0.06%	7,848.49	7,965.56	7,260.09	8,861.27	8.61% #
FTSE/Χ.Α. Τρόφιμα & Ποτά	8,139.51 #	7,940.75	198.76	2.50%	7,940.75	8,248.14	6,627.16	12,058.75	-28.18% Ε
FTSE/Χ.Α. Πρώτες Ύλες	5,754.48 #	5,635.82	118.66	2.11%	5,635.82	5,777.48	5,372.63	8,197.29	-22.21% Ε
FTSE/Χ.Α. Κατασκευές & Υλικά	2,797.10 #	2,770.73	26.37	0.95%	2,770.73	2,824.40	2,533.53	3,209.28	-6.10% Ε
FTSE/Χ.Α. Ενέργεια	4,012.92 #	3,938.47	74.45	1.89%	3,935.69	4,032.17	3,339.51	4,463.27	16.54% #
FTSE/Χ.Α. Ταξίδια & Αναψυχή	2,122.40 #	2,074.41	47.99	2.31%	2,074.41	2,123.91	1,858.00	2,327.38	8.11% #
FTSE/Χ.Α. Τεχνολογία	1,785.29 #	1,774.43	10.86	0.61%	1,774.43	1,796.69	1,679.98	2,347.72	-16.84% Ε
FTSE/Χ.Α. Τηλεπικοινωνίες	4,378.40 #	4,280.96	97.44	2.28%	4,280.96	4,381.50	3,925.29	5,170.21	-3.68% Ε
FTSE/Χ.Α. Υπηρεσίες Κοινής Ωφέλειας	4,019.82 #	3,916.00	103.82	2.65%	3,916.00	4,020.37	3,692.82	5,208.71	-21.96% Ε
FTSE/Χ.Α. Υγεία	335.11 Ε	349.83	-14.72	-4.21%	333.98	356.62	305.68	611.35	-39.34% Ε
FTSE/Χ.Α. Προσωπικά Προϊόντα	6,419.07 #	6,351.11	67.96	1.07%	6,349.32	6,454.83	5,953.26	8,868.58	-26.42% Ε
Δείκτης Όλων των Μετοχών Χ.Α.	208.39 #	204.05	4.34	2.13%	208.39	208.39	198.92	248.43	-9.42% Ε
Ελληνικός Δείκτης Εταιρικών Ομολόγων	117.02 #	116.89	0.13	0.11%			116.64	127.89	-8.42% Ε
Ελληνικός Δείκτης Τιμών Εταιρικών Ομολόγων	85.38 #	85.31	0.07	0.08%			85.29	95.40	-10.49% Ε

Σημείωση 1: Το κλείσιμο των Δεικτών FTSE/Med 100, Ελληνικός Δείκτης Εταιρικών Ομολόγων και, Ελληνικός Δείκτης Τιμών Εταιρικών Ομολόγων αφορούν την συνεδρίαση της 30/09/2022.

Σημείωση 2: Ο Ελληνικός Δείκτης Mid & Small Cap είναι Customized δείκτης υπολογιζόμενος από το Χρηματιστήριο Αθηνών.

Αναλυτικά Στοιχεία Συναλλαγών Αγοράς Χρεογράφων

	Όλα τα Χρεόγραφα	Κύρια Αγορά	Επιτήρηση	Διαπραγματεύσιμα Αμοιβαία Κεφάλαια
Σύνολα	125	113	11	1
Ανοδικές / Καθοδικές / Σταθερές:	77 / 29 / 19	71 / 26 / 16	5 / 3 / 3	1 / 0 / 0
Κεφαλαιοποίηση Χ.Α. (εκατ €) **	59,323.05	58,966.89	356.16	
Μέση Ημερήσια Αξία Συν/γών (χιλ. €)	76,961.35	76,814.15	201.62	16.91
Αξία Συναλλαγών	50,832.36	50,717.67	114.67	0.02
Κύριος Πίνακας:	46,394.68	46,279.99	114.67	0.02
Προσυμφωνημένων Συναλλαγών 6_1_2_3:	4,437.68	4,437.68	0.00	0.00
Πίνακας Εκποιήσεων:	0.00	0.00	0.00	0.00
Πίνακας Ειδικών Όρων:	0.00	0.00	0.00	0.00
Μέσος Ημερήσιος Όγκος Συναλλαγών	30,887,455	30,165,824	745,031	814
Όγκος Συναλλαγών	19,544,237	19,090,684	453,552	1
Κύριος Πίνακας:	17,511,486	17,057,933	453,552	1
Προσυμφωνημένων Συναλλαγών 6_1_2_3:	2,032,751	2,032,751	0	0
Πίνακας Εκποιήσεων:	0	0	0	0
Πίνακας Ειδικών Όρων:	0	0	0	0
Μέσο Ημερήσιο Πλήθος Πράξεων	31,452	31,233	218	3
Αριθμός Πράξεων	28,772	28,596	175	1
Κύριος Πίνακας:	28,762	28,586	175	1
Προσυμφωνημένων Συναλλαγών 6_1_2_3:	10	10	0	0
Πίνακας Εκποιήσεων:	0	0	0	0
Πίνακας Ειδικών Όρων:	0	0	0	0

Στοιχεία Συναλλαγών Κλάδων Χρηματιστηρίου Αθηνών & Χρηματοοικονομικών Προϊόντων (Δ.Α.Κ.)

Κωδικός	Κλάδοι	Ανοδικές / Καθοδικές / Σταθερές	Αριθμός Πράξεων	Όγκος Συναλλαγών	Αξία Συναλλαγών	% στη Συνολική Αξία
12000	- Χρηματοοικονομικά Προϊόντα	1 / 0 / 0	1	1	19.84	0.00%
3510	- Ακίνητη Περιουσία	7 / 1 / 1	629	266,785	908,077.25	1.79%
3030	- Ασφάλειες	1 / 0 / 0	52	6,502	24,011.96	0.05%
5020	- Βιομηχανικά Προϊόντα & Υπηρεσίες	10 / 5 / 2	2,949	820,842	5,395,033.65	10.61%
4040	- Εμπόριο	3 / 2 / 2	449	121,206	297,449.97	0.59%
6010	- Ενέργεια	2 / 1 / 1	1,192	192,434	2,655,505.21	5.22%
4020	- Καταναλωτικά Προϊόντα & Υπηρεσίες	2 / 4 / 2	2,563	307,988	3,667,388.01	7.21%
5010	- Κατασκευές & Υλικά Κατασκευών	6 / 5 / 2	2,051	686,021	1,508,384.96	2.97%
4030	- Μέσα Ενημέρωσης	0 / 1 / 0	16	1,432	813.84	0.00%
4520	- Προσωπική Φροντίδα, Φάρμακα & Παντοπωλεία	1 / 1 / 1	96	21,939	66,089.13	0.13%
5510	- Πρώτες Ύλες	10 / 3 / 1	951	302,714	724,584.81	1.43%
4050	- Ταξίδια και Αναψυχή	3 / 1 / 3	2,856	820,241	7,070,981.59	13.91%
1010	- Τεχνολογία	7 / 1 / 2	766	194,751	565,504.93	1.11%
1510	- Τηλεπικοινωνίες	2 / 0 / 0	1,549	394,429	6,128,796.70	12.06%
3010	- Τράπεζες	6 / 0 / 0	8,282	13,691,038	14,644,486.77	28.81%
4510	- Τρόφιμα, Ποτά & Καπνοβιομηχανίες	4 / 3 / 2	315	43,874	528,276.13	1.04%
2010	- Υγεία	2 / 1 / 0	70	14,879	16,057.12	0.03%
6510	- Υπηρεσίες Κοινής Ωφέλειας	5 / 0 / 0	3,224	893,546	6,471,106.99	12.73%
3020	- Χρηματοοικονομικές Υπηρεσίες	5 / 0 / 0	761	763,615	159,794.70	0.31%

Οι 10 Μετοχές με τη μεγαλύτερη Άνοδο & Πτώση

Κύρια Αγορά

Μετοχές με τη μεγαλύτερη Θετική μεταβολή τιμής	Τιμή κλεισ.	Μεταβ.	Μετοχές με τη μεγαλύτερη Αρνητική μεταβολή τιμής	Τιμή κλεισ.	Μεταβ.
ΠΕΙΡΑΙΩΣ FINANCIAL HOLD (ΚΟ)	1.1	5.77% #	ΕΛΤΟΝ (ΚΟ)	2.12	-1.39% α
UNIBIOS (ΚΟ)	0.578	5.09% #	BRIQ PROPERTIES (ΚΟ)	1.905	-1.04% α
ΕΛΑΣΤΡΟΝ (ΚΟ)	2.23	4.70% #	QUEST ΣΥΜΜΕΤΟΧΩΝ (ΚΟ)	4.12	-0.96% α
ΑΕΡΟΠΟΡΙΑ ΑΙΓΑΙΟΥ (ΚΟ)	4.67	4.47% #	ΙΚΤΙΝΟΣ ΕΛΛΑΣ (ΚΟ)	0.466	-0.85% α
ΑΛΡΗΑ ΥΠΗΡΕΣΙΩΝ ΣΥΜΜ (ΚΟ)	0.865	4.22% #	ΠΕΤΡΟΠΟΥΛΟΣ ΠΕΤΡΟΣ (ΚΟ)	4.98	-0.80% α
ΕΘΝΙΚΗ ΤΡΑΠΕΖΑ (ΚΟ)	3.14	3.97% #	ΑΒΑΞ Α.Ε. (ΚΟ)	0.757	-0.79% α
ΤΕΡΝΑ ΕΝΕΡΓΕΙΑΚΗ (ΚΟ)	17.4	3.88% #	ΔΟΜΙΚΗ ΚΡΗΤΗΣ (ΚΟ)	0.816	-0.49% α
ΑΤΤΙΣΑ BANK Α.Τ.Ε. (ΚΟ)	0.0962	3.33% #	JUMBO (ΚΟ)	13.68	-0.15% α
EUROBANK HOLDINGS (ΚΟ)	0.8844	3.32% #			
IDEAL HOLDINGS (ΚΟ)	3.4	3.03% #			

Μετοχές με τη μεγαλύτερη Αξία Συναλλαγών	Αξία (χιλ. €)	Μεταβ.	Μετοχές με το μεγαλύτερο Όγκο Συναλλαγών	Όγκος	Μεταβ.
ΟΠΑΠ (ΚΟ)	6,261.09	2.16% #	ΑΛΡΗΑ ΥΠΗΡΕΣΙΩΝ ΣΥΜΜ (ΚΟ)	4,428,716	4.22% #
ΟΤΕ (ΚΟ)	6,112.22	2.28% #	ΠΕΙΡΑΙΩΣ FINANCIAL HOLD (ΚΟ)	4,336,661	5.77% #
ΠΕΙΡΑΙΩΣ FINANCIAL HOLD (ΚΟ)	4,689.17	5.77% #	EUROBANK HOLDINGS (ΚΟ)	3,869,528	3.32% #
ΜΥΤΙΛΗΝΑΙΟΣ (ΚΟ)	4,584.26	2.33% #	ΕΘΝΙΚΗ ΤΡΑΠΕΖΑ (ΚΟ)	862,780	3.97% #
ΑΛΡΗΑ ΥΠΗΡΕΣΙΩΝ ΣΥΜΜ (ΚΟ)	3,806.24	4.22% #	MARFIN INVESTMENT GROUP (ΚΟ)	719,819	1.03% #
JUMBO (ΚΟ)	3,508.10	-0.15% α	ΟΠΑΠ (ΚΟ)	493,973	2.16% #
EUROBANK HOLDINGS (ΚΟ)	3,393.90	3.32% #	ΔΕΗ (ΚΟ)	492,664	2.42% #
ΤΕΡΝΑ ΕΝΕΡΓΕΙΑΚΗ (ΚΟ)	3,255.18	3.88% #	ΟΤΕ (ΚΟ)	391,988	2.28% #
ΔΕΗ (ΚΟ)	2,707.96	2.42% #	ΜΥΤΙΛΗΝΑΙΟΣ (ΚΟ)	308,457	2.33% #
ΕΘΝΙΚΗ ΤΡΑΠΕΖΑ (ΚΟ)	2,689.21	3.97% #	JUMBO (ΚΟ)	256,256	-0.15% α

Σημείωση: Απεικονίζονται οι Μετοχές που δεν ανήκουν στην Κατηγορία Επιτήρησης και πραγματοποιήσαν κατά τη διάρκεια της συνεδρίασης Αξία Συναλλαγών μεγαλύτερη από 10,000 Ευρώ.

Αναλυτικά Στοιχεία Συναλλαγών Αγοράς Παραγώγων

	Αριθμός Πράξεων	Όγκος	Ανοικτές θέσεις
Σ.Μ.Ε. σε Δείκτες	237	895	5,884
FTSE/X.A. Τράπεζες	0	0	0
FTSE/X.A. Large Cap	237	895	5,884
Σ.Μ.Ε. σε Μετοχές	1,929	22,413	243,311
ΑΔΜΗΕ ΣΥΜΜΕΤΟΧΩΝ Α.Ε. (ΚΟ)	43	175	4,955
ALPHA ΥΠΗΡΕΣΙΩΝ ΣΥΜΜ (ΚΟ)	374	9,545	89,731
COCA-COLA HBC AG (ΚΟ)	13	24	629
CENERGY HOLDINGS (ΚΑ)	39	250	5,683
ΕΛΛΑΚΤΩΡ (ΚΟ)	6	15	359
EUROBANK HOLDINGS (ΚΟ)	142	1,373	20,603
ΕΥΔΑΠ (ΚΟ)	1	2	94
FOURLIS ΣΥΜΜΕΤΟΧΩΝ (ΚΟ)	7	7	1,500
ΓΕΚ ΤΕΡΝΑ (ΚΟ)	20	71	7,111
ΕΛΛΗΝ. ΧΡΗΜΑΤΙΣΤΗΡΙΑ-Χ.Α. (ΚΟ)	4	15	819
HELLENIC ENERGY (ΚΟ)	21	53	1,100
INTRACOM HOLDINGS (ΚΟ)	57	116	3,518
JUMBO (ΚΟ)	40	141	864
LAMDA DEVELOPMENT(ΚΟ)	32	57	4,058
MARFIN INVESTMENT GROUP (ΚΟ)	16	460	12,988
ΜΟΤΟΡ ΟΪΛ (ΚΟ)	21	43	566
ΜΥΤΙΛΗΝΑΙΟΣ (ΚΟ)	113	323	3,052
ΕΘΝΙΚΗ ΤΡΑΠΕΖΑ (ΚΟ)	258	2,582	14,975
ΟΠΑΠ (ΚΟ)	50	162	893
ΟΤΕ (ΚΟ)	101	504	2,471
ΟΛΠ (ΚΟ)	0	0	569
ΠΕΙΡΑΙΩΣ FINANCIAL HOLD (ΚΟ)	242	5,165	31,270
ΔΕΗ (ΚΟ)	173	951	23,605
ΤΕΡΝΑ ΕΝΕΡΓΕΙΑΚΗ (ΚΟ)	102	200	5,888
TITAN CEMENT (ΚΑ)	19	36	1,171
VIOHALCO SA/NV (ΚΑ)	35	143	4,839
Δικαιώματα σε Δείκτες	13	95	986
FTSE/X.A. Large Cap	13	95	986
Δικαιώματα σε Μετοχές	0	0	645
ALPHA ΥΠΗΡΕΣΙΩΝ ΣΥΜΜ (ΚΟ)	0	0	0
ΕΘΝΙΚΗ ΤΡΑΠΕΖΑ (ΚΟ)	0	0	233
ΟΠΑΠ (ΚΟ)	0	0	231
ΟΤΕ (ΚΟ)	0	0	138
ΠΕΙΡΑΙΩΣ FINANCIAL HOLD (ΚΟ)	0	0	20
ΔΕΗ (ΚΟ)	0	0	23
Συνολική Δραστηριότητα	2,179	23,403	250,826

Ημερήσιο Δελτίο Τιμών

Έτος: 143 Αύξων Αριθμός Συνεδρίασης: 187

Ενότητα 2: Αναλυτικά Στοιχεία Συναλλαγών Χρεογράφων

Τρίτη, 4 Οκτωβρίου, 2022

Πληθος Χρεογράφων	Ονομ. Αξία	Μερίσματα [1]			Ημερ. Τελευτ. Αποκοπής Μέρισμα [2]	Αποκοπή Δικαίωμα	Σημ.	Χρεόγραφο	Τιμή κλεισίματος	% μεταβ.	Προηγ. Κλείσιμο ημ/νία	Άνοιγμα	Κατωτ Τιμή	Ανωτ Τιμή	Τελ Σταθμ Τιμή	Τελευταία ζήτηση [7]	Τελευταία προσφορά [7]	P/E μετά φ. Χρήστ	Όγκος	Πράξεις	Αξία Συναλλαγών [8]	Χ.Α. Εταιρείας (χιλ. €) [3,5]	Χαμηλό έτους	Υψηλό έτους	Κλάδος [4]				
3,114,144	0.360	0.4983	0.1558	0.3427	14/06/2022	02/06/2020	---	ALPHA TRUST (ΚΟ)	4.88	1.67	P	4.8	03/10/2022	4.88	4.88	4.88	4.88	4.88	100@4.80	90@4.88	---	---	20	1	97.60	15,197.02	4.7	5.9	30202010
2,347,411,265	0.300	---	---	---	07/04/2008	18/04/2017	---	ALPHA ΥΠΗΡΕΣΙΩΝ ΣΥΜΜ (ΚΟ)	0.865	4.22	P	0.83	03/10/2022	0.86	0.848	0.8698	0.865	0.859	900@0.860	3000@0.866	---	---	4,428,716	2,986	3,806,243.69	2,030,510.74	0.73	1.456	30101010
190,162,681	---	---	---	---	07/12/2016	---	---	CENERGY HOLDINGS (ΚΑ)	2.605	0.19	P	2.6	03/10/2022	2.6	2.6	2.67	2.605	2.633	10175@2.60	300@2.62	---	---	113,771	297	299,510.78	495,373.78	2.325	4.08	50202010
371,809,001	6.70	(0.6196)	0.64	0.71	07/07/2022	29/04/2013	---	COCA-COLA HBC AG (ΚΟ)	21.76	2.55	P	21.22	03/10/2022	21.6	21.59	22.05	21.76	21.878	30@21.74	193@21.95	---	---	21,432	224	468,893.65	8,090,563.86	17.6	32.22	45101020
18,680,300	0.050	---	---	---	06/07/2022	---	---	DIMAND (ΚΟ)	14.2	0.35	P	14.15	03/10/2022	14.194	14.18	14.208	14.2	14.197	2500@12.00	708@14.20	---	---	2,770	45	39,324.35	265,260.26	13.33	15.17	35101010
3,710,677,508	0.220	---	---	---	02/05/2008	20/05/2019	---	EUROBANK HOLDINGS (ΚΟ)	0.8844	3.32	P	0.856	03/10/2022	0.878	0.8652	0.89	0.8844	8.777	7624@0.884	1049@0.885	---	---	3,869,528	1,982	3,393,897.74	3,281,723.19	0.711	1.159	30101010
52,131,944	1.00	---	---	0.1102	30/06/2022	23/07/2019	---	FOURLIS ΣΥΜΜΕΤΟΧΩΝ (ΚΟ)	2.595	0.58	P	2.58	03/10/2022	2.6	2.57	2.62	2.595	2.601	200@2.58	1600@2.60	---	---	79,401	346	206,509.53	135,282.39	2.475	4.525	40401010
305,635,185	2.18	0.5	0.1	0.1	27/06/2022	01/10/2003	---	HELLENIO ENERGY (ΚΟ)	6.49	1.25	P	6.41	03/10/2022	6.45	6.45	6.58	6.49	6.528	30@6.48	100@6.50	---	---	49,240	359	321,456.38	1,983,572.35	5.81	7.7	60101020
83,600,000	0.880	---	---	---	03/07/2007	23/09/2022	---	INTRACOM HOLDINGS (ΚΟ)	1.538	0.79	P	1.526	03/10/2022	1.53	1.522	1.55	1.538	1.538	380@1.53	1196@1.54	---	---	64,721	201	99,548.19	128,576.80	1.27	1.94	10101010
136,059,759	0.880	0.442	0.77	0.385	02/06/2022	05/03/2014	---	JUMBO (ΚΟ)	13.68	-0.15	E	13.7	03/10/2022	13.7	13.61	13.86	13.68	13.69	716@13.64	1140@13.71	---	---	256,256	2,345	3,508,103.43	1,861,297.50	12.47	15.81	40203045
176,736,715	0.300	---	---	---	30/05/2007	27/11/2019	---	LAMDA DEVELOPMENT(ΚΟ)	5.685	2.90	P	5.525	03/10/2022	5.59	5.58	5.73	5.685	5.674	190@5.68	821@5.69	---	---	91,199	408	517,437.02	1,004,748.22	5.1	7.5	35101010
939,510,748	0.100	---	---	---	26/04/2007	29/08/2014	---	MARFIN INVESTMENT GROUP (ΚΟ)	0.0295	1.03	P	0.0292	03/10/2022	0.0293	0.0291	0.0296	0.0295	0.0291	11649@0.029	2682@0.030	---	---	719,819	609	21,082.08	27,715.57	0.021	0.0385	30202000
107,222,688	0.440	---	---	####	17/06/2022	16/03/2022	---	QUEST ΣΥΜΜΕΤΟΧΩΝ (ΚΟ)	4.12	-0.96	E	4.16	03/10/2022	4.22	4.09	4.22	4.12	4.137	105@4.12	200@4.16	---	---	54,710	227	226,348.36	441,757.47	3.985	6.6667	10101010
78,325,475	---	---	---	---	23/07/2019	---	---	TITAN CEMENT (ΚΑ)	11.18	1.09	P	11.06	03/10/2022	11.18	11.1	11.3	11.18	11.217	1000@11.16	4646@11.18	---	---	33,407	267	374,714.76	875,678.81	10.64	14.94	50101030
259,189,761	0.01	0.02	0.1	0.03/06/2022	26/02/2016	---	---	VIOHALCO SA/ΝV (ΚΑ)	3.5	2.64	P	3.41	03/10/2022	3.45	3.445	3.5	3.5	3.478	150@3.49	14159@3.50	---	---	139,175	307	484,016.44	907,164.16	3.19	5.13	55102015
232,000,000	2.12	0.0889	0.1069	0.0854	29/08/2022	19/06/2017	---	ΑΔΜΗΕ ΣΥΜΜΕΤΟΧΩΝ Α.Ε. (ΚΟ)	1.67	2.33	P	1.632	03/10/2022	1.64	1.632	1.678	1.67	1.659	2936@1.67	1200@1.68	11.09	2021	163,419	492	271,124.38	387,440.00	1.592	2.605	65101015
90,167,100	0.500	---	---	---	03/06/2019	24/05/2021	---	ΑΕΡΟΠΟΡΙΑ ΑΙΓΑΙΟΥ (ΚΟ)	4.67	4.47	P	4.47	03/10/2022	4.585	4.53	4.8	4.67	4.694	500@4.58	47@4.67	---	---	154,216	471	723,862.38	421,080.36	4.4	6.35	40501010
103,423,291	0.570	---	---	---	01/08/2011	06/09/2022	---	ΓΕΚ ΤΕΡΝΑ (ΚΟ)	8.81	0.80	P	8.74	03/10/2022	8.9	8.77	8.92	8.81	8.843	4255@8.80	1863@8.84	---	---	51,945	506	459,350.85	911,159.19	7.98	10.6	50101010
382,000,000	2.48	---	---	---	20/07/2015	12/12/2001	---	ΔΕΗ (ΚΟ)	5.5	2.42	P	5.37	03/10/2022	5.44	5.44	5.53	5.5	5.497	815@5.49	10@5.51	---	---	492,664	1,488	2,707,956.46	2,101,000.00	4.76	9.48	65101015
914,715,153	1.00	---	---	---	16/05/2008	29/08/2018	---	ΕΘΝΙΚΗ ΤΡΑΠΕΖΑ (ΚΟ)	3.14	3.97	P	3.02	03/10/2022	3.109	3.093	3.144	3.14	3.117	272@3.14	229@3.14	---	---	862,780	1,306	2,689,207.14	2,872,205.58	2.541	4.115	30101010
375,241,586	0.390	0.03	0.01	0.03	30/05/2022	14/07/2006	---	ΕΒΑΛΛΑΧΑΚΟΡ (ΚΟ)	1.37	0.74	P	1.36	03/10/2022	1.37	1.362	1.398	1.37	1.383	550@1.36	134@1.39	---	---	112,304	408	155,354.60	514,080.97	1.26	2.1	55102015
348,192,005	0.040	---	---	---	05/07/2011	16/07/2021	---	ΕΛΛΑΚΤΩΡ (ΚΟ)	1.642	2.11	P	1.608	03/10/2022	1.64	1.62	1.652	1.642	1.641	697@1.64	1100@1.65	---	---	84,843	135	139,227.42	571,731.27	1.172	1.932	50101010
60,348,000	0.420	0.07	0.07	0.1515	08/06/2022	04/08/2021	---	ΕΛΛΗΝ. ΧΡΗΜΑΤΙΣΤΗΡΙΑ-Χ.Α. (ΚΟ)	3.065	1.66	P	3.015	03/10/2022	3.035	3.035	3.08	3.07	3.061	134@3.06	61@3.07	---	---	41,843	127	128,078.22	184,966.62	2.94	4.09	30202015
106,500,000	0.600	0.38	---	0.28	05/09/2022	13/09/2021	---	ΕΥΔΑΠ (ΚΟ)	7.25	0.42	P	7.22	03/10/2022	7.18	7.18	7.28	7.25	7.253	220@7.24	750@7.26	---	---	18,379	150	133,306.66	772,125.00	6.56	8.15	65102030
110,782,980	0.750	1.1507	---	0.9054	07/07/2022	04/11/2013	---	ΜΟΤΟΡ ΟΪΛ (ΚΟ)	16.92	2.17	P	16.56	03/10/2022	16.5	16.5	16.99	16.92	16.828	120@16.91	9258@16.94	---	---	138,331	800	2,327,828.07	1,874,448.02	12.81	18.98	60101020
142,891,161	0.970	0.3617	0.378	0.4341	24/06/2022	07/07/2017	---	ΜΥΤΙΛΗΝΑΙΟΣ (ΚΟ)	14.94	2.33	P	14.6	03/10/2022	14.71	14.71	14.94	14.94	14.862	2000@14.93	8843@14.94	---	---	308,457	1,837	4,584,259.44	2,134,793.95	12.68	18.2	50203000
25,000,000	2.00	0.5388	0.4	0.628	25/07/2022	08/08/2003	---	ΟΛΠ (ΚΟ)	14.72	0.55	P	14.64	03/10/2022	14.7	14.62	14.76	14.72	14.673	29@14.68	400@14.76	10.01	2021	14,462	219	212,204.98	368,000.00	13.82	17.98	50206060
360,279,955	0.300	0.3	0.55	0.6	18/07/2022	29/07/2022	---	ΟΠΑΠ (ΚΟ)	12.75	2.16	P	12.48	03/10/2022	12.63	12.5	12.75	12.75	12.675	500@12.71	1779@12.76	---	---	493,973	2,281	6,261,094.85	4,593,569.43	11.7293	14.7016	40501020
442,483,326	2.83	0.5554	0.6879	0.8231	01/07/2022	18/06/1998	---	ΟΤΕ (ΚΟ)	15.68	2.28	P	15.33	03/10/2022	15.4	15.4	15.7	15.68	15.593	1000@15.55	1146@15.69	---	---	391,988	1,524	6,112,217.04	6,938,138.55	14.05	18.5	15102015
1,250,367,223	0.950	---	---	---	16/05/2008	14/04/2021	---	ΠΕΙΡΑΙΩΣ FINANCIAL HOLD (ΚΟ)	1.1	5.77	P	1.04	03/10/2022	1.073	1.0635	1.101	1.1	1.081	11000@1.10	100@1.10	---	---	4,336,661	1,846	4,689,172.04	1,375,403.95	0.71	1.723	30101010
43,741,452	0.660	0.0576	0.16	0.2723	30/05/2022	01/11/1999	---	ΠΛΑΣΤΙΚΑ ΘΡΑΚΗΣ (ΚΟ)	3.71	2.49	P	3.62	03/10/2022	3.62	3.62	3.74	3.71	3.699	453@3.68	48@3.72	---	---	19,660	157	72,722.28	162,280.79	3.34	7.06	50203015
69,877,484	0.780	0.167	0.2239	0.1493	03/06/2022	13/06/2018	---	ΣΑΡΑΝΤΗΣ ΓΡ. (ΚΟ)	6.2	1.31	P	6.12	03/10/2022	6.18	6.12	6.24	6.2	6.162	200@5.93	200@6.24	---	---	4,640	35	28,590.06	433,240.40	5.68	8.96	45201020
115,855,090	0.300	0.3445	0.3407	0.3411	04/07/2022	05/03/2020	---	ΤΕΡΝΑ ΕΝΕΡΓΕΙΑΚΗ (ΚΟ)	17.4	3.88	P	16.75	03/10/2022	16.8	16.8	17.4	17.4	17.176	500@17.31	11470@17.38	---	---	189,519	981	3,255,183.84	2,015,878.57	12.12	19.68	65101010

Κύρια Αγορά - Μέση Συναλλακτικής Δραστηριότητας

13,126,020	0.660	---	0.0837	0.1163	22/06/2022	04/09/2020	---	A.S. COMPANY (ΚΟ)	2.03	-0.49	E	2.04	03/10/2022	2.02	2.02	2.04	2.04	2.026	10@2.00	90@2.05	---	---	290	2	587.60	26,645.82	1.94	2.4	40401030
1,224,229,445	0.070	---	---	---	04/06/2008	22/11/2021	---	ΑΤΤΙΚΑ BANK Α.Τ.Ε. (ΚΟ)	0.0962	3.33	P	0.0931	03/10/2022	0.0931	0.0931	0.1	0.0962	0.098	43@0.096	1500@0.098	---	---	190,388	115	18,613.16	117,770.87	0.0677	0.1884	30101010
48,624,764	0.080	0.23	0.23	0.46	08/04/2022	25/06/2019	---	AUTOHELLAS (ΚΟ)	10.08	1.82	P	9.9	03/10/2022	9.94	9.93	10.12	10.08	10.026	5000@10.06	440@10.08	---	---	13,559	127	135,947.48	490,137.62	8.17	10.46	40201040

Ημερήσιο Δελτίο Τιμών

Έτος: 143 Αύξων Αριθμός Συνεδρίασης: 187

Ενότητα 2: Αναλυτικά Στοιχεία Συναλλαγών Χρεογράφων

Τρίτη, 4 Οκτωβρίου, 2022

Πληθος Χρεογράφων	Ονομα Αξία	Μερίσματα [1]			Ημερ. Τελευτ. Αποκοπής		Σημ.	Χρεόγραφο	Τιμή κλεισίματος	% μεταβ.	Προηγ. Κλείσιμο-ημ/νία	Άνοιγμα	Κατωτ Τιμή	Ανωτ Τιμή	Τελ Σταθμ Τιμή	Τελευταία ζήτηση [7]	Τελευταία προσφορά [7]	Ρ/Ε μετά φ. Χρήστ	Όγκος	Πράξεις	Αξία Συναλλαγών[8]	Χ.Α. Εταιρείας (χιλ. €) [3,5]	Χαμηλό έτους	Υψηλό έτους	Κλάδος [4]				
		2019	2020	2021	Μέρισμα [2]	Δικαίωμα																							
151,654,947	0.040	--	--	--	01/07/2008	21/02/2020	--	AVE (ΚΟ)	0.576	-1.03	€	0.582	03/10/2022	0.57	0.562	0.578	0.576	0.568	2500@0.560	405@0.576	--	--	1,432	16	813.84	87,353.25	0.369	0.61	40301010
35,764,593	2.10	0.039	0.06	0.075	26/04/2022	25/11/2019	--	BRIQ PROPERTIES (ΚΟ)	1.905	-1.04	€	1.925	03/10/2022	1.91	1.9	1.925	1.905	1.911	1487@1.90	300@1.91	--	--	20,013	37	38,250.87	68,131.55	1.84	2.24	35102030
15,816,009	0.300	--	0.032	0.1	12/05/2022	17/07/2000	--	BYTE COMPUTER (ΚΟ)	3.495	--	~	3.495	03/10/2022	3.495	3.495	3.5	3.5	3.495	508915@3.50	234@3.50	--	--	1,161	5	4,057.70	55,276.95	2.555	3.71	10101010
101,123,806	0.360	--	--	--	22/07/2010	28/06/2011	--	CENTRIC ΣΥΜΜΕΤΟΧΩΝ (ΚΟ)	0.274	-1.08	€	0.277	03/10/2022	0.278	0.272	0.28	0.274	0.273	100@0.273	455@0.274	--	--	27,642	38	7,550.57	27,707.92	0.234	0.329	40203040
784,500	10.00	0.35	--	0.3	24/05/2022	31/07/2018	--	CNL CAPITAL (ΚΟ)	7.1	2.90	P	6.9	03/10/2022	7.1	7.1	7.15	7.15	7.108	5@7.15	100@7.20	16.35	2021	120	2	853.00	5,569.95	6.75	9.05	30202010
10,104,300	0.300	--	--	--	06/10/2005	13/02/2002	--	CPI (ΚΟ)	0.61	3.39	P	0.59	03/10/2022	0.59	0.59	0.61	0.61	0.599	200@0.566	480@0.606	--	--	2,800	18	1,678.37	6,163.62	0.55	0.845	10102030
54,200,000	0.075	(0.0065)	--	0.035	19/07/2022	23/11/2021	--	EPSILON NET (ΚΟ)	5.26	--	~	5.26	03/10/2022	5.26	5.2	5.3	5.26	5.259	42@5.22	326@5.26	--	--	10,231	69	53,808.52	285,092.00	4.06	7.56	10101015
37,339,921	0.400	--	--	--	30/08/1993	09/09/2022	--	IDEAL HOLDINGS (ΚΟ)	3.4	3.03	P	3.3	03/10/2022	3.35	3.33	3.41	3.4	3.385	30@3.39	2063@3.40	--	--	40,183	132	136,025.16	126,955.73	2.85	4.09	10102030
20,578,374	0.620	0.04	0.09	0.0853	21/06/2022	18/05/2015	--	INFORM Π. ΛΥΚΟΣ (ΚΟ)	1.635	1.24	P	1.615	03/10/2022	1.64	1.575	1.64	1.635	1.6	2350@1.62	1183@1.63	--	--	12,837	49	20,539.72	33,645.64	1.385	1.9	50205030
75,053,899	0.300	--	--	--	12/08/2008	26/01/2022	--	INTRAKAT (ΚΟ)	1.6	0.63	P	1.59	03/10/2022	1.62	1.542	1.66	1.6	1.607	1000@1.58	2210@1.60	--	--	190,778	514	306,593.75	120,086.24	1.542	2.57	50101010
4,740,000	0.860	--	--	--	14/03/2003	--	--	LOGISMOS (ΚΟ)	0.97	--	~	0.97	03/10/2022	--	--	--	--	845@0.900	700@0.970	--	2021	--	--	--	4,597.80	0.882	1.17	10101015	
17,120,280	0.940	0.07	0.06	0.06	27/06/2022	02/08/2019	--	LOULIS FOOD (ΚΟ)	2.31	2.21	P	2.26	03/10/2022	2.3	2.25	2.34	2.34	2.307	900@2.25	90@2.33	--	--	6,700	16	15,459.40	39,547.85	1.96	2.7	45102020
4,419,616	1.58	--	--	--	21/07/2011	04/03/2015	--	MEDICON ΕΛΛΑΣ (ΚΟ)	2.96	-4.21	€	3.09	03/10/2022	3.15	2.95	3.15	2.96	2.968	41@2.95	37@3.01	--	--	1,693	36	5,025.18	13,082.06	2.7	5.4	20102010
468,700	1.71	2.24	3.42	03/05/2022	21/05/2004	--	--	MERMEREN KOMB. A.D. PR. (ΕΛΠ)	47.4	0.42	P	47.2	03/10/2022	47.4	47.4	47.4	47.4	47.4	48@45.60	26@47.40	1.50	2021	11	1	521.40	22,216.38	43	60	55102000
87,127,162	0.500	--	--	--	21/05/2008	28/07/2021	--	PREMIA (ΚΟ)	1.125	1.35	P	1.11	03/10/2022	1.12	1.11	1.13	1.125	1.122	300@1.12	6700@1.13	--	--	33,655	50	37,753.30	98,018.06	1.06	1.8	35101010
24,027,832	0.230	0.0324	--	--	27/06/2022	08/06/2022	--	PROFILE (ΚΟ)	2.8	1.63	P	2.755	03/10/2022	2.78	2.765	2.815	2.8	2.793	180@2.79	596@2.80	--	--	5,995	52	16,744.04	67,277.93	2.65	3.745	10101010
27,345,120	0.280	--	--	--	18/07/2005	26/02/2014	--	QUALITY & RELIABILITY (ΚΟ)	0.394	2.07	P	0.386	03/10/2022	0.394	0.39	0.394	0.394	0.392	2580@0.380	493@0.393	--	--	4,360	13	1,707.61	10,773.98	0.35	0.534	10101010
6,456,530	1.08	0.065	0.0804	0.12	14/07/2022	02/08/2010	--	SPACE HELLAS (ΚΟ)	6.74	0.60	P	6.7	03/10/2022	6.76	6.74	6.86	6.86	6.792	100@6.64	1000@6.74	--	--	2,441	25	16,579.66	43,517.01	6.58	10.8	15101010
15,627,315	0.300	--	--	--	16/11/1992	24/07/2019	--	UNIBIOS (ΚΟ)	0.578	5.09	P	0.55	03/10/2022	0.562	0.56	0.578	0.578	0.569	6637@0.570	500@0.579	--	--	34,651	76	19,730.29	9,032.59	0.687	0.74	50204000
144,321,516	0.300	--	--	--	01/07/2011	22/01/2020	--	ΑΒΑΣ Α.Ε. (ΚΟ)	0.757	-0.79	€	0.763	03/10/2022	0.773	0.749	0.78	0.757	0.769	1500@0.752	48565@0.758	--	--	127,629	222	98,189.78	109,251.39	0.666	1.1	50101010
32,413,681	0.370	--	--	--	15/07/2009	11/05/2000	--	ΑΛΟΥΜΥΛΑ (ΚΟ)	1.88	3.41	P	1.818	03/10/2022	1.85	1.8	1.88	1.88	1.828	2797@1.80	190@1.88	--	--	1,749	15	3,197.04	60,937.72	1.55	2.4	55102035
3,534,269	3.44	--	(0.4452)	0.5109	23/05/2022	19/07/2022	--	ΑΝΔΡΩΜΕΔΑ ΑΕΕΧ (ΚΟ)	5.45	1.87	P	5.35	03/10/2022	5.3	5.25	5.5	5.45	5.341	1155@5.30	20@5.45	2.83	2021	1,813	22	9,683.80	19,261.77	5.15	8.0544	30204000
18,810,000	0.400	--	--	--	08/07/2010	14/11/2007	--	ΒΑΡΒΕΡΗΣ Ν. - MODA BAGNO (ΚΟ)	0.6	--	~	0.6	03/10/2022	0.6	0.6	0.6	0.6	0.6	1600@0.441	1600@0.598	--	--	900	5	540.00	11,286.00	0.42	0.8	40401025
6,325,000	0.600	0.095	--	0.19	04/07/2022	17/02/2014	--	ΒΟΓΙΑΤΖΟΓΛΟΥ (ΚΟ)	2.08	-4.59	€	2.18	03/10/2022	2.12	2.04	2.12	2.1	2.078	4@2.04	470@2.10	--	--	2,706	12	5,622.64	13,156.00	1.78	2.36	50205010
24,060,000	0.300	0.035	0.035	0.055	12/04/2022	01/07/2019	--	ΓΕΝΙΚΗ ΕΜΠΟΡΙΟΥ (ΚΟ)	1.27	2.42	P	1.24	03/10/2022	1.24	1.24	1.28	1.27	1.24	45@1.24	94@1.27	10.45	2021	917	10	1,137.30	30,556.20	1.02	1.42	50205010
15,878,748	0.480	--	--	--	10/07/2006	22/03/2004	--	ΔΟΜΙΚΗ ΚΡΗΤΗΣ (ΚΟ)	0.816	-0.49	€	0.82	03/10/2022	0.826	0.782	0.83	0.816	0.805	5@0.810	3430@0.818	--	--	33,938	55	27,306.20	12,957.06	0.502	0.84	50101010
34,720,000	0.310	--	--	--	16/06/2010	01/08/2007	--	ΔΡΟΜΕΑΣ (ΚΟ)	0.289	-1.70	€	0.294	03/10/2022	0.289	0.288	0.297	0.297	0.289	72@0.297	3000@0.298	--	--	1,428	4	412.91	10,034.08	0.268	0.445	40202015
13,673,200	0.880	--	--	--	18/07/2008	26/07/2001	--	ΕΒΡΟΦΑΡΜΑ (ΚΟ)	0.704	-2.49	€	0.722	03/10/2022	0.71	0.69	0.71	0.71	0.704	200@0.690	46@0.718	--	--	3,349	9	2,358.19	9,625.93	0.598	0.98	45102020
11,250,000	0.520	--	--	0.0405	01/08/2022	09/11/2015	--	ΕΚΤΕΡ (ΚΟ)	1.4	--	~	1.4	03/10/2022	1.4	1.38	1.43	1.4	1.4	1511@1.39	677@1.41	--	--	35,579	134	49,823.02	15,750.00	0.912	1.43	50101010
18,410,839	1.00	--	0.027	0.262	24/08/2022	10/09/2010	--	ΕΛΑΣΤΡΟΝ (ΚΟ)	2.23	4.70	P	2.13	03/10/2022	2.14	2.12	2.23	2.23	2.178	8@2.20	1238@2.23	--	--	29,167	111	63,513.85	41,056.17	1.94	2.74	55102010
3,307,500	0.210	--	--	--	11/08/2010	30/11/2021	--	ΕΛΒΕ Α.Β.Ε.Ε. (ΚΟ)	4.62	-3.75	€	4.8	03/10/2022	4.5	4.5	4.84	4.84	4.601	10@4.64	60@5.30	--	--	1,089	10	5,011.00	15,280.65	4.02	6.25	40204020
60,295,607	0.240	--	--	--	09/07/2007	01/07/2021	--	ΕΛΓΕΚΑ (ΚΟ)	0.456	-0.87	€	0.46	03/10/2022	0.458	0.455	0.458	0.458	0.456	280@0.420	40000@0.457	--	--	3,125	9	1,425.01	27,494.80	0.368	0.52	45201010
19,864,886	5.60	0.672	0.672	0.672	05/05/2022	02/07/2008	--	ΕΛΛΑΔΟΣ ΤΡΑΠΕΖΑ (ΚΟ)	16	2.56	P	15.6	03/10/2022	15.9	15.75	16.25	16	15.971	161@16.00	105@16.10	--	--	2,965	47	47,353.00	317,838.18	14.75	19.14	30101010
26,730,187	0.520	0.04	0.08	0.1	29/06/2022	01/08/2017	--	ΕΛΤΟΝ (ΚΟ)	2.12	-1.39	€	2.15	03/10/2022	2.17	2.08	2.17	2.12	2.139	800@2.02	299@2.13	--	--	9,204	37	19,683.44	56,668.00	1.56	2.2	50205010
30,000,000	0.050	--	0.06	0.09	13/05/2022	11/06/2020	--	ΕΝΤΕΡΣΟΦΤ (ΚΟ)	3.4	1.80	P	3.34	03/10/2022	3.36	3.34	3.4	3.4	3.362	1350@3.34	3736@3.40	--	--	6,085	25	20,459.50	102,000.00	3.14	6.04	10101015
14,833,480	0.300	--	--	--	02/06/2010	04/02/2022	--	ΕΥΡΩΣΥΜΒΟΥΛΟΙ (ΚΟ)	0.62	--	~	0.62	03/10/2022	0.628	0.616	0.634	0.62	0.623	1960@0.614	7090@0.620	--	--	4,680	12	2,914.71	9,196.76	0.468	0.696	50205020
114,320,400	0.100	--	--	0.01	26/11/2021	05/08/2019	--	ΙΚΤΙΝΟΣ ΕΛΛΑΣ (ΚΟ)	0.466	-0.85	€	0.47	03/10/2022	0.475	0.462	0.487	0.466	0.471	900@0.465	2880@0.466	--	--	88,043	129	41,506.18	53,273.31	0.4555	0.82	50101035
8,226,132	0.450	--	--	--	15/05/2009	13/10/2014	--	ΙΛΥΔΑ (ΚΟ)	1.17	4.46	P	1.12	03/10/2022	1.13	1.12	1.17	1.17	1.138	15@1.15	2292@1.17	22.39	2021	4,505	24	5,127.48	9,624.57	0.864	1.63	10101015
2,566,836	0.440	--	--	0.016	15/07/2022	09/01/2007	--	ΙΝΤΕΡΓΟΥΝΤ																					

Ημερήσιο Δελτίο Τιμών

Έτος: 143 Αύξων Αριθμός Συνεδρίασης: 187

Ενότητα 2: Αναλυτικά Στοιχεία Συναλλαγών Χρεογράφων

Τρίτη, 4 Οκτωβρίου, 2022

Πληθος Χρεογράφων	Όνομ. Αξία	Μερίσματα [1]			Ημερ.Τελευτ.Αποκοπής		Σημ. Χρεόγραφο	Τιμή κλεισίματος	% μεταβ.	Προηγ. Κλεισίμο- ημ/νία	Άνοιγμα	Κατωτ Τιμή	Ανωτ Τιμή	Τελ Σταθμ Τιμή	Τελευταία ζήτηση [7]	Τελευταία προσφορά [7]	Ρ/Ε μετά φ.	Χρήστ	Όγκος	Πράξεις	Αξία Συναλλαγών[8]	Χ.Α. Εταιρείας (χιλ. €) [3,5]	Χαμηλό έτους	Υψηλό έτους	Κλάδος [4]			
2019	2020	2021	Μέρημα [2]	Δικαιώμα																								
34,986,430	0.440	---	---	---	25/07/2008	23/02/2010	---	0.195	4.28	P	0.187	03/10/2022	0.195	0.194	0.1985	0.196	0.195	1000@0.195	594@0.200	---	---	31,500	30	6,136.21	7,320.32	0.187	0.278	50101020
18,567,912	0.590	---	0.12	0.12	06/07/2022	26/01/2021	---	3.72	0.54	P	3.7	03/10/2022	3.58	3.58	3.72	3.72	3.693	100@3.68	386@3.72	4.44	2021	6,502	52	24,011.96	69,072.63	3.54	5	30302025
8,424,900	0.500	---	---	---	12/07/2010	04/07/2019	---	0.822	-4.20	E	0.858	03/10/2022	0.806	0.806	0.886	0.822	0.819	10000@0.620	37@0.840	52.86	2021	2,465	20	2,018.67	6,925.27	0.602	0.95	50205010
19,804,134	0.150	---	---	---	01/07/2004	06/11/2017	---	0.91	1.11	P	0.9	03/10/2022	0.9	0.9	0.986	0.91	0.952	770@0.910	200@0.964	---	2021	18,071	34	17,208.33	18,021.76	0.82	2.56	35101010
40,219,218	0.260	---	---	---	29/08/2022	10/06/2019	---	0.51	-1.16	E	0.516	03/10/2022	0.52	0.5	0.52	0.51	0.502	5@0.502	68@0.508	---	---	5,149	20	2,582.95	20,511.80	0.49	0.726	50101010
21,224,340	0.420	---	0.0035	0.02	06/09/2022	25/04/2006	---	0.46	3.14	P	0.446	03/10/2022	0.453	0.45	0.475	0.46	0.457	300@0.452	1843@0.460	2.25	2021	9,037	21	4,128.21	9,763.20	0.408	0.696	55102010
33,065,136	0.380	0.18	0.2	0.2001	18/08/2022	16/09/2013	---	5.1	---	~	5.1	03/10/2022	5.12	5.06	5.2	5.1	5.135	269@5.10	18@5.18	12.77	2021	4,900	27	25,161.98	168,632.19	4.88	8.84	45102020
18,017,472	0.360	---	---	---	09/09/2022	28/08/2017	---	1.53	-6.13	E	1.63	03/10/2022	1.64	1.5	1.64	1.53	1.522	200@1.53	200@1.54	---	---	4,812	28	7,322.52	27,566.73	1.44	1.95	45101015
7,595,160	0.600	---	---	---	10/09/2019	18/08/2010	---	1.03	---	~	1.03	03/10/2022	1.03	1	1.04	1.03	1.011	492@1.01	207@1.03	---	---	4,218	22	4,265.14	7,823.01	0.984	1.66	40501015
5,939,268	0.620	---	---	---	10/07/2003	03/01/2002	---	0.722	-1.63	E	0.734	03/10/2022	0.724	0.72	0.724	0.724	0.721	20@0.710	190@0.720	---	---	610	8	439.64	4,288.15	0.716	1.2	40401020
9,819,370	0.500	---	---	---	14/08/2007	09/01/2004	---	0.69	-7.38	E	0.745	03/10/2022	0.675	0.675	0.735	0.715	0.692	2@0.700	538@0.730	---	---	1,143	22	791.03	6,775.37	0.47	0.84	55101000
29,250,000	0.360	0.02	0.02	0.0401	21/06/2022	25/04/2019	---	2.1	0.48	P	2.09	03/10/2022	2.1	2.08	2.14	2.1	2.124	1725@2.10	100@2.12	---	---	34,320	48	72,880.50	61,425.00	1.79	2.43	40401030
32,188,050	1.04	---	---	---	21/07/2008	20/01/2000	---	0.742	0.27	P	0.74	03/10/2022	0.74	0.74	0.75	0.74	0.741	74497@0.740	7295@0.750	---	---	400	5	296.50	23,883.53	0.502	0.794	55101020
43,200,000	1.00	---	---	0.0824	07/09/2022	14/06/2022	---	2.14	0.94	P	2.12	03/10/2022	2.11	2.11	2.15	2.15	2.136	1000@2.08	3760@2.14	---	---	250	3	534.00	92,448.00	1.95	2.258	35102000
4,971,466	1.46	---	---	---	04/07/2007	08/10/2003	---	0.748	1.63	P	0.736	03/10/2022	0.75	0.68	0.776	0.748	0.747	4000@0.740	699@0.750	---	---	11,859	59	8,860.55	3,718.66	0.642	1.245	50203030
27,098,594	0.540	---	0.07	0.05	21/04/2022	14/01/2021	---	2.5	---	~	2.5	03/10/2022	2.54	2.48	2.56	2.5	2.545	60@2.47	672@2.50	---	---	14,174	52	36,074.06	67,746.49	2.27	2.99	45201020
7,070,400	0.930	0.1013	0.1081	0.3242	17/06/2022	06/05/2016	---	4.98	-0.80	E	5.02	03/10/2022	5	4.94	5.06	4.98	4.994	25@4.95	300@4.97	---	---	9,222	44	46,057.66	35,210.59	4.9	8.5	50206015
22,075,665	0.330	0.02	0.05	0.1	21/06/2022	23/11/2021	---	2.92	1.04	P	2.89	03/10/2022	2.92	2.86	2.92	2.92	2.903	1000@2.90	279@2.92	---	---	5,675	39	16,472.30	64,460.94	2.82	4.17	40401010
21,912,599	0.300	---	---	---	11/04/2011	23/02/2007	---	1.19	---	~	1.19	03/10/2022	1.185	1.17	1.21	1.19	1.184	1000@1.18	250@1.19	---	---	4,023	26	4,765.06	26,075.99	1.80	1.37	60101020
13,582,223	1.35	---	---	---	24/06/2008	02/02/2016	---	1.995	0.25	P	1.99	03/10/2022	1.995	1.99	2.01	1.99	1.997	250@1.95	40@1.99	---	---	800	5	1,597.50	27,096.53	1.755	3.14	55102010
40,693,350	5.00	---	---	---	03/07/2006	26/05/2015	---	1.73	0.58	P	1.72	03/10/2022	1.71	1.71	1.75	1.73	1.722	650@1.71	297@1.73	---	---	5,993	33	10,317.29	70,399.50	1.398	2.03	40202010
3,048,000	0.300	---	---	---	06/07/2007	01/06/2021	---	1.93	-0.77	E	1.945	03/10/2022	1.985	1.9	1.985	1.93	1.943	200@1.91	500@1.94	2.09	2021	3,840	28	7,461.93	5,882.64	1.885	3.18	55102010
10,203,575	0.730	---	---	---	16/07/2007	18/10/1999	---	0.458	0.44	P	0.456	03/10/2022	0.458	0.458	0.458	0.458	0.458	700@0.330	5389@0.457	5.40	2021	185	3	84.73	4,673.24	0.43	0.726	55101020
8,340,750	1.16	---	---	---	25/06/2009	17/09/2018	---	0.505	1.00	P	0.5	03/10/2022	0.35	0.35	0.525	0.52	0.507	2000@0.390	998@0.520	18.71	2021	4,074	13	2,066.19	4,212.08	0.35	0.715	50205030

Κύρια Αγορά - Χαμηλής Συναλλακτικής Δραστηριότητας

14,000,000	4.15	---	---	3.42	14/09/2022	29/06/1999	---	6.8	0.89	P	6.74	03/10/2022	6.86	6.8	6.86	6.8	6.808	10@6.70	26@6.82	---	---	710	10	4,833.88	95,200.00	6.58	12	35101015		
215,805,843	0.300	---	0.05	---	30/12/2021	29/12/2010	---	0.87	---	~	0.87	03/10/2022	0.854	0.854	0.88	0.87	0.863	2200@0.860	343@0.870	---	---	861	9	742.73	187,751.08	0.804	1.22	40501015		
11,795,024	0.540	0.0632	0.087	0.136	04/07/2022	30/08/2019	---	6.8	---	~	6.8	03/10/2022	---	---	---	---	---	200@6.60	100@7.00	---	---	---	---	---	80,206.16	5.7	7.2	50203030		
10,500,000	4.00	0.36	0.37	0.29	31/05/2022	02/08/2016	---	6.45	0.78	P	6.4	03/10/2022	6.5	6.4	6.5	6.5	6.44	100@6.25	100@6.45	---	---	1,867	13	12,023.00	67,725.00	6.3	7.25	35102000		
10,500,000	0.950	---	---	---	24/06/2008	22/07/2022	---	2.12	---	~	2.12	03/10/2022	2.16	2.12	2.18	2.12	2.142	46@2.10	70@2.14	11.49	2021	590	6	1,264.00	22,260.00	1.89	2.7	55102015		
57,434,884	1.31	---	---	---	05/06/2008	12/06/2009	---	2.45	---	~	2.45	03/10/2022	2.45	2.45	2.45	2.45	2.45	33501@2.45	4834@2.47	---	---	98,250	29	240,712.50	140,715.47	1.78	2.48	35101010		
151,532,467	0.500	---	0.01	0.02	22/07/2022	10/06/2020	---	1.14	---	~	1.14	03/10/2022	---	---	---	---	---	10@1.14	50@1.24	---	---	---	---	---	---	172,747.01	0.878	1.35	35102000	
15,300,000	0.300	---	---	---	30/07/2009	13/12/1999	---	0.428	---	~	0.428	03/10/2022	---	---	---	---	---	---	502@0.470	---	---	---	---	---	---	---	6,548.40	0.35	0.474	40301030
23,986,500	1.05	---	---	---	26/06/2009	15/03/2000	---	1.55	0.65	P	1.54	03/10/2022	1.54	1.46	1.58	1.55	1.519	648@1.50	643@1.55	---	---	1,455	31	2,209.86	37,179.08	1.31	1.88	50101035		
15,000,000	0.300	---	---	---	06/07/2007	18/07/2000	---	3.04	---	~	3.04	03/10/2022	---	---	---	---	---	100@2.94	466@3.08	---	---	---	---	---	---	---	45,600.00	2.82	3.34	50203015
23,828,130	0.500	---	---	0.0737	18/07/2022	17/02/2009	---	1.705	-0.29	E	1.71	03/10/2022	1.71	1.7	1.78	1.7	1.733	150@1.65	145@1.70	---	---	840	7	1,455.70	40,626.96	1.5	1.98	60101020		
36,300,000	1.12	0.268	0.223	0.2186	14/09/2022	12/12/2007	---	3.52	0.57	P	3.5	03/10/2022	3.52	3.48	3.54	3.52	3.502	500@3.50	500@3.53	---	---	29,565	113	103,535.65	127,776.00	3.44	4.76	65102030		
86,735,980	0.310	---	---	---	06/07/2009	18/08/2022	---	1.345	0.37	P	1.34	03/10/2022	1.3	1.3	1.345	1.345</														

Ημερήσιο Δελτίο Τιμών
Έτος: 143 Αύξων Αριθμός Συνεδρίασης: 187

Ενότητα 2: Αναλυτικά Στοιχεία Συναλλαγών Χρεογράφων

Τρίτη, 4 Οκτωβρίου, 2022

Πληθος Χρεογράφων	Ονομ. Αξία	Μερίσματα [1]	Ημερ.Τελευτ. Αποκοπής Δικαιώμα	Σημ.	Χρεόγραφα	Τιμή κλεισίματος	% μεταβ.	Προηγ. Κλεισίμο- ημ/τία	Άνοιγμα	Κατωτ Τιμή	Ανωτ Τιμή	Τελ Τιμή	Σταθμ Τιμή	Τελευταία ζήτηση [7]	Τελευταία προσφορά [7]	P/E μετά φ.	Χρήσιμ	Όγκος	Πράξεις	Αξία Συναλλαγών[8]	Χ.Α. Εταιρείας (χιλ. €) [3,5]	Χαμηλό έτους	Υψηλό έτους	Κλάδος [4]						
2,760,000	11.83	9.4	9.4	11	14/06/2022	16/07/1990	---	ΚΑΡΕΛΙΑ (ΚΟ)	278	0.72	P	276	03/10/2022	278	276	278	278	277.333	5@266.00	10@276.00	---	---	30	3	8,320.00	767,280.00	248	296	45103010	
6,700,000	0.800	0.191	0.179	0.047	24/08/2022	29/05/2014	---	ΚΕΠΕΝΟΥ ΜΥΛΟΙ (ΚΟ)	2.5	-3.10	E	2.58	03/10/2022	2.58	2.5	2.58	2.5	2.514	500@2.34	14@2.60	25.26	2021	80	3	201.12	16,750.00	2.2	3.26	45102020	
11,510,102	0.890	---	---	---	24/06/2005	06/10/1999	---	ΚΛΩΣΤ/ΡΓΙΑ ΝΑΥΠΑΚΤΟΥ (ΚΟ)	0.998	-0.20	E	1	03/10/2022	1	0.98	1.015	1.015	0.999	75@0.982	102@1.01	---	---	243	5	242.68	11,487.08	0.805	1.37	55101020	
6,200,000	0.500	---	---	---	22/06/2010	01/11/1995	---	ΛΑΔΕΝΗΣ Α.Ε. "ΜΙΝΕΡΒΑ" (ΚΟ)	0.486	---	γ	0.486	03/10/2022	0.5	0.49	0.5	0.498	0.492	410@0.466	535@0.496	---	---	21	4	10.33	3,013.20	0.378	0.765	40204020	
21,364,000	1.12	---	---	---	29/07/2019	10/08/2005	---	ΛΑΜΨΑ (ΚΟ)	20.6	---	γ	20.6	03/10/2022	20.4	20.4	20.4	20.4	100@20.40	100@21.40	---	---	12	1	244.80	440,098.40	19	22	40501025		
8,321,682	0.670	---	---	---	17/08/2007	23/11/1999	---	Ν. ΛΕΒΕΝΤΕΡΗΣ (ΚΟ)	0.228	---	γ	0.228	03/10/2022	---	---	---	---	---	498@0.230	---	2021	---	---	---	---	---	2,502.29	0.204	0.4	50202010
2,160,524	0.670	---	---	---	03/12/2018	23/11/1999	---	Ν. ΛΕΒΕΝΤΕΡΗΣ (ΠΟ)	0.28	---	γ	0.28	03/10/2022	---	---	---	---	---	150@0.296	---	2021	---	---	---	---	---	2,502.29	0.26	0.348	50202010
6,340,000	0.600	0.06	0.134	0.17	10/12/2021	05/01/2022	---	ΝΑΚΑΣ ΜΟΥΣΙΚΗ (ΚΟ)	2	---	γ	2	03/10/2022	2.04	2.04	2.04	2.04	470@2.02	10@2.10	---	---	10	1	20.40	12,680.00	1.81	2.48	40401030		
10,080,000	3.00	1.17	1.42	1.5	27/04/2022	27/08/2001	---	ΟΛΘ (ΚΟ)	23.5	---	γ	23.5	03/10/2022	23.6	23.5	23.7	23.5	23.534	191@23.40	2@23.50	11.79	2020	2,998	41	70,554.80	236,880.00	23.5	28.7	50206060	
27,379,200	0.980	0.3654	---	---	03/07/2020	29/08/2022	---	ΠΛΑΣΤΙΚΑ ΚΡΗΤΗΣ (ΚΟ)	15.1	---	γ	15.1	03/10/2022	---	---	---	---	---	100@14.50	33@16.40	---	---	---	---	---	---	413,425.92	13.6	19.9	50203015
255,494,534	2.71	0.613	0.352	0.279	09/06/2022	30/09/2021	---	ΠΡΟΝΤΕΑ (ΚΟ)	8.7	---	γ	8.7	03/10/2022	---	---	---	---	---	100@8.20	---	---	---	---	---	---	---	2,222,802.45	7.5	9.45	35102000
4,181,450	0.500	---	---	---	21/08/2000	05/03/2002	---	ΣΑΡΑΝΤΟΠΟΥΛΟΣ ΚΥΛ/ΜΥΛΟΙ (ΚΟ)	1.25	---	γ	1.25	03/10/2022	---	---	---	---	---	70@1.25	---	---	---	---	---	---	---	5,226.81	0.99	1.69	45102020

Διαπραγματεύσιμα Αμοιβαία Κεφάλαια (Δ.Α.Κ.)

906,928	---	---	---	---	15/06/2016	---	ALPHA ETF FTSE Athex Large Cap	19.84	5.42	P	18.82	03/10/2022	19.84	19.84	19.84	19.84	19.84	1000@18.40	5@19.93	---	---	1	1	19.84	---	18.15	23.98	12003
---------	-----	-----	-----	-----	------------	-----	--------------------------------	-------	------	---	-------	------------	-------	-------	-------	-------	-------	------------	---------	-----	-----	---	---	-------	-----	-------	-------	-------

Επιτήρηση

356,314,416	0.060	---	---	---	07/07/2010	21/09/2017	5160	FRIGOGLASS (ΚΟ)	0.098	5.38	P	0.093	03/10/2022	0.098	0.098	0.098	0.098	0.09821000@0.096	23961@0.098	---	---	267,550	61	26,219.90	34,918.81	0.0845	0.192	50204000		
17,027,010	0.300	---	---	---	20/08/2007	26/07/2022	4912	ΛΑΝΙΦΑΡΜ (ΚΟ)	0.458	1.78	P	0.45	03/10/2022	0.45	0.45	0.458	0.458	0.45	1200@0.452	35@0.458	---	---	7,316	8	3,294.95	7,798.37	0.444	2.22	20103015	
65,326,268	0.530	---	---	---	04/07/2007	19/07/2006	4750	SATO ΑΕ (ΚΟ)	0.021	---	γ	0.021	03/10/2022	0.0175	0.0175	0.0175	0.0175	0.018	4699@0.018	8000@0.025	---	---	2,000	2	35.00	1,371.85	0.016	0.08	40202015	
13,191,620	0.620	---	---	---	04/08/2010	09/09/2002	5232	ΥΑΛΟ - ΚΩΝΣΤΑΝΤΙΝΟΥ (ΚΟ)	0.29	---	γ	0.29	03/10/2022	---	---	---	---	---	14748@0.232	---	---	---	---	---	---	---	3,825.57	0.1	0.33	40202020
13,000,000	1.00	---	---	---	01/08/2007	07/04/2000	5093	ΑΚΡΙΤΑΣ (ΚΟ)	0.515	---	γ	0.515	03/10/2022	0.42	0.418	0.42	0.418	0.419	96@0.418	638@0.515	---	---	30	3	12.58	6,695.00	0.362	0.67	50101035	
221,519,681	0.300	---	---	---	02/07/2008	28/02/2011	4957	ΑΝΕΚ (ΚΟ)	0.09	-1.64	E	0.0915	03/10/2022	0.0875	0.0875	0.094	0.09	0.091	3447@0.090	3000@0.094	---	---	43,283	22	3,921.60	20,271.07	0.051	0.0985	40501015	
312,163	0.300	---	---	---	02/07/2008	28/02/2011	4959	ΑΝΕΚ (ΠΟ '90)	0.072	---	γ	0.072	03/10/2022	---	---	---	---	---	2000@0.058	---	---	---	---	---	---	---	20,271.07	0.058	0.086	40501015
2,969,713	0.300	---	---	---	02/07/2008	28/02/2011	4958	ΑΝΕΚ (ΠΟ '96)	0.105	---	γ	0.105	03/10/2022	---	---	---	---	---	1000@0.084	924@0.113	---	---	---	---	---	---	20,271.07	0.08	0.108	40501015
6,330,002	0.300	---	---	---	25/06/2002	15/03/2019	5162	ΒΑΡΒΑΡΕΣΟΣ (ΚΟ)	0.185	---	γ	0.185	03/10/2022	---	---	---	---	---	---	---	---	2021	---	---	---	---	1,171.05	0.148	0.464	55101020
17,579,754	4.16	---	---	---	18/08/2006	02/08/2010	---	ΒΙΟΤΕΡ (ΚΟ)	0.318	---	γ	0.318	03/10/2022	---	---	---	---	---	500@0.256	9626@0.290	---	---	---	---	---	---	5,590.36	0.224	0.59	50101010
4,968,600	0.050	---	---	---	01/07/1998	14/12/1998	5245	ΒΙΣ (ΚΟ)	0.7	-2.78	E	0.72	03/10/2022	0.7	0.7	0.7	0.7	0.7	900@0.670	661@0.800	---	2021	1,329	5	930.30	3,478.02	0.66	1.05	50203030	
3,961,300	1.28	---	---	---	29/06/2004	03/08/2000	5248	ΔΟΥΡΟΣ (ΚΟ)	0.254	---	γ	0.254	03/10/2022	---	---	---	---	---	---	150@0.248	---	2021	---	---	---	---	1,006.17	0.172	0.398	40204020
51,754,364	0.300	---	---	---	23/12/2003	24/01/2007	5197	ΕΠΙΛΕΚΤΟΣ (ΚΟ)	0.145	---	γ	0.145	03/10/2022	---	---	---	---	---	500@0.121	350@0.139	---	---	---	---	---	---	7,504.38	0.11	0.282	55101020
371,337,000	0.300	---	---	---	30/05/2013	01/07/2022	---	ΙΝΤΡΑΛΟΤ (ΚΟ)	0.62	0.81	P	0.615	03/10/2022	0.625	0.615	0.625	0.615	0.62150650@0.615	74568@0.620	---	---	123,678	50	76,850.09	230,228.94	0.438	0.755	40501020		
7,125,216	0.650	---	---	---	01/07/2005	14/12/1999	4955	ΚΡΕΚΑ (ΚΟ)	0.222	7.77	P	0.206	03/10/2022	0.222	0.222	0.222	0.222	0.222	70@0.222	3500@0.228	---	2021	2,430	2	539.46	1,581.80	0.09	0.304	45102010	
15,842,391	1.51	---	---	---	15/07/2009	12/05/2000	5141	ΜΗΠΤΡΟΣ ΣΥΜΜΕΤΟΧΙΚΗ (ΚΟ)	0.52	10.64	P	0.47	03/10/2022	0.52	0.47	0.52	0.52	0.52	1500@0.384	399@0.525	---	---	4,070	14	2,114.90	8,238.04	0.402	0.75	55102010	
24,319,250	0.300	---	---	---	09/07/2002	04/07/2007	5165	ΠΡΟΔΕΥΤΙΚΗ (ΚΟ)	0.424	-0.93	E	0.428	03/10/2022	0.424	0.424	0.424	0.424	0.424	525@0.424	400@0.432	---	---	1,725	5	731.40	10,311.36	0.24	0.468	50101010	
28,438,268	0.070	---	---	---	21/08/2006	24/11/1999	5253	ΣΠΥΡΟΥ ΑΓΡ. ΟΙΚ. (ΚΟ)	0.175	---	γ	0.175	03/10/2022	0.14	0.14	0.208	0.208	0.14	149@0.143	2499@0.208	---	---	141	3	19.81	4,976.70	0.129	0.256	45102010	
766,000	1.00	---	---	---	01/07/2004	11/12/2012	5193	ΤΡΙΑ ΑΛΦΑ (ΚΟ)	8.4	---	γ	8.4	03/10/2022	---	---	---	---	---	209@6.80	65.33	2021	---	---	---	---	---	7,193.90	7.6	9.9	55101020
245,000	1.00	---	---	---	19/07/2010	11/12/2012	5194	ΤΡΙΑ ΑΛΦΑ (ΠΟ)	3.1	---	γ	3.1	03/10/2022	---	---	---	---	---	80@2.50	1045@3.72	24.11	2021	---	---	---	---	7,193.90	2.5	6.7	55101020

Κατάσταση σε Αναστολή

5,867,311	0.300	---	---	---	11/08/2010	28/04/2017	5243	DIONIC (ΚΟ)	0.11	---	γ	0.11	30/06/2020	---	---	---	---	---	---	---	---	---	---	---	---	---	---	645.40	0.11	0.11	50205010
-----------	-------	-----	-----	-----	------------	------------	------	-------------	------	-----	---	------	------------	-----	-----	-----	-----	-----	-----	-----	-----	-----	-----	-----	-----	-----	-----	--------	------	------	----------

Πληθος Χρεογράφων	Ονομ. Αξία	Μερίσματα [1]			Ημερ. Τελευτ. Αποκοπής		Σημ.	Χρεόγραφο	Τιμή κλεισίματος	% μεταβ.	Προηγ. Κλείσιμο-ημ/νία		Άνοιγμα	Κατωτ Τιμή	Άνωτ Τιμή	Τελ Σταθμ Τιμή	Τελευταία ζήτηση [7]	Τελευταία προσφορά [7]	Ρ/Ε μετά φ.	Χρήσιμ Όγκος	Πράξεις	Αξία Συναλλαγών[8]	Χ.Α. Εταιρείας (χιλ. €) [3,5]	Χαμηλό έτους	Υψηλό έτους	Κλάδος [4]
		2019	2020	2021	Μέρισμα [2]	Δικαίωμα																				
66,948,210	0.300	---	---	---	22/09/2015	22/09/2015	5179	FOLLI-FOLLIE (ΚΟ)	4.8	---	4.8	24/05/2018	---	---	---	---	---	---	---	---	---	---	321,351.41	4.8	4.8	40401030
12,417,000	0.310	---	---	---	27/08/2019	28/08/2017	5233	MLS ΠΛΗΡΟΦΟΡΙΚΗ (ΚΟ)	0.57	---	0.57	12/05/2020	---	---	---	---	---	---	---	---	---	---	7,077.69	0.57	0.57	10101015
33,301,715	0.320	---	---	---	27/06/2003	08/07/2009	5241	ΑΕΓΕΚ (ΚΟ)	0.035	---	0.035	25/06/2020	---	---	---	---	---	---	---	---	---	---	1,165.56	0.035	0.035	50101010
4,737,503	0.320	---	---	---	22/06/2005	22/09/2015	5115	ΒΑΡΑΓΚΗΣ (ΚΟ)	0.11	---	0.11	02/03/2022	---	---	---	---	---	---	---	---	---	---	521.13	0.11	0.11	40202015
1,001,643	0.040	---	---	---	23/05/2005	17/08/2022	5206	Γ.Ε. ΔΗΜΗΤΡΙΟΥ (ΚΟ)	0.0125	---	0.0125	30/04/2019	---	---	---	---	---	---	---	---	---	---	12.52	0.0125	0.9625	40202020
7,085,888	1.59	---	---	---	02/07/1996	06/09/2010	5216	ΕΛΒΙΕΜΕΚ (ΚΟ)	2.6	---	2.6	30/09/2019	---	---	---	---	---	---	---	---	---	---	18,423.31	2.6	2.6	35101010
25,179,640	0.600	---	---	---	08/08/1994	19/09/2000	5191	Ι. ΜΠΟΥΤΑΡΗΣ & ΥΙΟΣ (ΚΟ)	0.026	---	0.026	01/10/2018	---	---	---	---	---	---	---	---	---	---	742.45	0.026	0.026	45101015
1,540,000	0.600	---	---	---	08/08/1994	19/09/2000	5192	Ι. ΜΠΟΥΤΑΡΗΣ & ΥΙΟΣ (ΠΟ)	0.057	---	0.057	01/10/2018	---	---	---	---	---	---	---	---	---	---	742.45	0.057	0.057	45101015
7,734,375	1.00	---	---	---	09/07/2007	07/01/2011	5266	ΛΙΒΑΝΗ ΕΚΔΟΤ. ΟΡΓ. (ΚΟ)	0.185	---	0.185	03/05/2022	---	---	---	---	---	---	---	---	---	---	1,430.86	0.136	0.2	40301030

Σημειώσεις Χρεογράφων

Κωδικός	Κείμενο σημείωσης
()	- Προσαρμοσμένα Μέρισματα λόγω διανομής Δωρεάν μετοχών.
*	- Τελευταία προσαρμοσμένη τιμή κλεισίματος.
[1]	- Καθαρά μερίσματα.
[2]	- Στη στήλη "Ημερ. Αποκοπής τελευταίου δικαιώματος" αναφέρεται η Ημερομηνία εισαγωγής για Νέες Εταιρείες.
[3]	- Η Χρηματιστηριακή αξία αναφέρεται στο σύνολο των μετοχών
[4]	- Η κωδικοποίηση των Κλάδων Οικονομικής Δραστηριότητας του Χ.Α. παρουσιάζονται στο Παράρτημα Α
[5]	- Η Χρηματιστηριακή Αξία αναφέρεται στο σύνολο των κατηγοριών μετοχών (εφόσον έχουν εισαχθεί περισσότερες της μιας κατηγορίες) και δεν αναφέρεται σε επιμέρους κατηγορίες μετοχών μιας εταιρείας.
[6]	- P/E μεγαλύτερο του 100
[7]	- Τελευταία εικόνα του Βιβλίου Εντολών πριν το τέλος της συνεδρίασης
[8]	- Στην Αξία Συναλλαγών των Μετοχών περιλαμβάνονται όλοι οι τύποι Πακέτων
4750	- Μεταφορά στην Κατηγορία Επιτήρησης από 8/4/2011.
4912	- Μεταφορά στην κατηγορία Επιτήρησης από 31/7/2012.
4955	- Μεταφορά στην Επιτήρηση από 5/4/2013.
4957	- Μεταφορά στην Επιτήρηση από 5/4/2013.
4958	- Μεταφορά στην Επιτήρηση από 5/4/2013.
4959	- Μεταφορά στην Επιτήρηση από 5/4/2013.
5093	- Μεταφορά στην Κατηγορία Επιτήρησης από 8/4/2015.
5115	- Μεταφορά στην Κατηγορία Επιτήρησης από 15/04/2016.
5141	- Μεταφορά στην Κατηγορία Επιτήρησης από 10/05/2017.
5160	- Μεταφορά στην Κατηγορία Επιτήρησης από 15/04/2016.
5162	- Μεταφορά στην Κατηγορία Επιτήρησης από 21/12/2009.
5165	- Μεταφορά στην Κατηγορία Επιτήρησης από 15/02/2018.
5179	- Αναστολή διαπραγμάτευσης από 25/05/2018.
5191	- Αναστολή διαπραγμάτευσης από 02/10/2018.
5192	- Αναστολή διαπραγμάτευσης από 02/10/2018.
5193	- Μεταφορά στην κατηγορία Επιτήρησης από 25/10/2018.
5194	- Μεταφορά στην κατηγορία Επιτήρησης από 25/10/2018.
5197	- Μεταφορά στην κατηγορία Επιτήρησης από 07/11/2018.
5206	- Αναστολή διαπραγμάτευσης από 02/05/2019.
5216	- Αναστολή διαπραγμάτευσης από 01/10/2019.
5232	- Μεταφορά στην Κατηγορία Επιτήρησης από 08/04/2011.
5233	- Αναστολή διαπραγμάτευσης από 13/05/2020.
5241	- Αναστολή διαπραγμάτευσης από 26/06/2020
5243	- Αναστολή διαπραγμάτευσης από 01/07/2020.
5245	- Μεταφορά στη Κατηγορία Επιτήρησης από 09/07/2020.
5248	- Μεταφορά στην κατηγορία Επιτήρησης από 06/09/2011.
5253	- Μεταφορά στην Επιτήρηση από 14/5/2021.
5266	- Αναστολή διαπραγμάτευσης από 04/05/2022.

Στοιχεία Συναλλαγών Πακέτων

Χρεόγραφο	Όγκος πακέτου	Τιμή πακέτου	Αξία πακέτου	Ωρα έγκρισης	Σημείωση
ΠΕΙΡΑΙΩΣ FINANCIAL HOLD (ΚΟ)	300,000	1.07	320,400.00	10:47:10	20
EUROBANK HOLDINGS (ΚΟ)	915,609	0.870	796,762.95	11:05:42	20
ΜΥΤΙΛΗΝΑΙΟΣ (ΚΟ)	25,000	14.80	370,000.00	11:11:47	20
ΜΥΤΙΛΗΝΑΙΟΣ (ΚΟ)	25,000	14.84	371,000.00	11:54:13	20
JUMBO (ΚΟ)	19,665	13.72	269,803.80	13:36:54	20
ΤΕΡΝΑ ΕΝΕΡΓΕΙΑΚΗ (ΚΟ)	57,171	17.20	983,341.20	14:03:44	20
ΠΕΙΡΑΙΩΣ FINANCIAL HOLD (ΚΟ)	200,000	1.08	216,800.00	14:23:26	20
ΠΕΙΡΑΙΩΣ FINANCIAL HOLD (ΚΟ)	200,000	1.09	217,000.00	14:58:06	20
ΠΕΙΡΑΙΩΣ FINANCIAL HOLD (ΚΟ)	250,000	1.08	270,250.00	16:06:36	20
ΟΤΕ (ΚΟ)	40,306	15.44	622,324.64	17:06:30	20

Σημειώσεις πακέτων

- 9 - Μέθοδος 6-1 / Ειδική Χρέωση
- 10 - Μέθοδος 6-1 / Ειδική Χρέωση, Αυθημερόν Διακανονισμός
- 14 - Μέθοδος 6-3 / Πακέτο Αποκατάστασης, Ατελής αγορά και Πώληση
- 18 - Μέθοδος 6-2 / SPOT 1
- 19 - Μέθοδος 6-2 / SPOT 2
- 20 - Μέθοδος 6-1 και Μέθοδος 6-1 Αυθημερόν Διακανονισμός
- 21 - Άλλη Προσυμφωνημένη

Στοιχεία Συναλλαγών Δικαιωμάτων

Ημερ. αποκοπής	Έναρξη εξάσκησης	Λήξη εξάσκησης	Λήξη διαπραγμάτευσης	Δικαιώματα	Κατωτ Τιμή	Ανωτ Τιμή	Τιμή κλεισ.	Τελευταία ζήτηση	Τελευταία προσφορά	Όγκος	Πράξεις	Αξία Συναλλαγών
----------------	------------------	----------------	----------------------	------------	------------	-----------	-------------	------------------	--------------------	-------	---------	-----------------

Δεν υπάρχουν Συναλλαγές Δικαιωμάτων.

Στοιχεία Συναλλαγών Εκποιήσεων

Χρεόγραφα	Τύπος Χρεογράφου	Όγκος Συναλλαγών	Αριθμός Πράξεων	Αξία Συναλλαγών	Σημείωση
-----------	------------------	------------------	-----------------	-----------------	----------

Δεν πραγματοποιήθηκαν Εκποιήσεις Μετοχών.

Σημειώσεις Εκποιήσεων

- 1 - Δημόσιος Ανοικτός Πλειστηριασμός
- 2 - Εκποίηση Ενσώματων Ονομαστικών Μετοχών
- 3 - Εκποίηση Αδιάθετων Κλασματικών Υπολοίπων

Στοιχεία Ενεργητικού Διαπραγματεύσιμων Αμοιβαίων Κεφαλαίων (Δ.Α.Κ.)

	Ημερομηνία συναλλαγών	Δημιουργία / Εξαγορά	Αριθ. Μερ. (T-1)	Νέα Μερ. (T-1)	Εξαγορασθ. Μερ. (T-1)	Μερίδια (T) [1]	Αξία Ενεργητικού [2]	Καθαρή Τιμή	Μέρισμα /Μερίδιο	Ημερ. Αποκοπής
ALPHA ETF FTSE Athex Large Cap	04/10/2022	5,000	906,928	---	---	906,928	17,532,000.00	19.3312	0.52	01/07/2022

Σημειώσεις Δ.Α.Κ.

[1] - Αριθμ. μεριδίων (T) = Αριθμ. μεριδίων (T-1) + Νεοεκδιθέντα μερίδια (T-1) - Εξαγορασθέντα μερίδια (T-1)

[2] - Περιλαμβάνονται και τα μερίδια που δημιουργήθηκαν / εξαγοράσθηκαν την ημέρα T-1.

Περιγραφή	Στοιχεία
Όνομασία Δ.Α.Κ.	ALPHA ETF FTSE Athex Large Cap
Σύμβολο Δ.Α.Κ. (GR)	ΑΔΑΚ
Σύμβολο Δ.Α.Κ. (EN)	AETF
ISIN Δ.Α.Κ.	GRF000153004
Κατηγορία Διαπραγμάτευσης	Διαπραγματέωσιμα Αμοιβαία Κεφάλαια (Δ.Α.Κ.)
Τύπος Δ.Α.Κ.	Μετοχών
Τρόπος διαχείρισης	Παθητικός
Επενδυτική Στρατηγική	Σκοπός της επενδυτικής πολιτικής του Αμοιβαίου Κεφαλαίου είναι η αναπαραγωγή της αποδόσεως του Δείκτη FTSE/X.A. Large Cap του Χρηματιστηρίου Αθηνών σε όρους Ευρώ, ακολουθώντας πλήρως και πανομοιότυπως τη σύνθεση του υποκείμενου Δείκτη.
Εκδότης	ΑΛΦΑ ASSET MANAGEMENT Α.Ε.Δ.Α.Κ.
Εταιρεία Διαχείρισης	ΑΛΦΑ ASSET MANAGEMENT Α.Ε.Δ.Α.Κ.
Ειδικοί Διαπραγματευτές	ΑΛΦΑ FINANCE Α.Χ.Ε.Π.Ε.Υ. , ΕΘΝΙΚΗ ΧΡΗΜΑΤΙΣΤΗΡΙΑΚΗ Α.Χ.Ε.Π.Ε.Υ.
Θεματοφύλακας	ΑΛΦΑ ΤΡΑΠΕΖΑ Α.Ε.
Σύμβολο Δείκτη (GR)	FTSE
Σύμβολο Δείκτη (EN)	FTSE
Όνομασία Δείκτη	FTSE/X.A. Large Cap
ISIN Δείκτη	GRI99201A006
Κλάσμα Δείκτη [1]	1/100
Αρχική Τιμή Μεριδίου	21.76
Συνολικός Αριθμός Μεριδίων [2]	906,928
Ημερομηνία πρώτης Έκδοσης	14/01/2008
Ημερομηνία έναρξης Διαπραγμάτευσης	24/01/2008
Νόμισμα Διαπραγμάτευσης	ΕΥΡΩ
Νόμισμα Ενεργητικού	ΕΥΡΩ
Αρχική Αξία Ενεργητικού [3]	3,000,000.00
Αριθμ. Μεριδίων για Δημιουργία-Εξαγορά [4]	5,000
Αμοιβή Διαχείρισης	0.375

Σημειώσεις Δ.Α.Κ.

- [1] - Το κλάσμα της τιμής του δείκτη που αποτελεί η τιμή της πρώτης έκδοσης
- [2] - Ο αριθμός μεριδίων που διαπραγματεύθηκαν στο Χρηματιστήριο την ημέρα T
- [3] - Η αξία του ενεργητικού κατά την έκδοση
- [4] - Ο αριθμός μεριδίων που απαιτείται κατά τη διαδικασία δημιουργίας εξαγοράς

04/10/2022

Ανακοινώσεις

Η.Δ.Τ.



ΑΝΑΚΟΙΝΩΣΕΙΣ

ΕΤΑΙΡΙΚΕΣ ΠΡΑΞΕΙΣ

ΕΛΛΗΝΙΚΑ ΠΕΤΡΕΛΑΙΑ ΑΝΩΝΥΜΗ ΕΤΑΙΡΙΑ ΣΥΜΜΕΤΟΧΩΝ

Από 04/10/2022, η επωνυμία της εταιρίας «ΕΛΛΗΝΙΚΑ ΠΕΤΡΕΛΑΙΑ ΑΝΩΝΥΜΗ ΕΤΑΙΡΙΑ ΣΥΜΜΕΤΟΧΩΝ» (GRS298343005) αλλάζει σε «HELLENiQ ENERGY Ανώνυμη Εταιρεία Συμμετοχών», με νέο διακριτικό τίτλο «HELLENiQ ENERGY Holdings A.E.».

ΓΝΩΣΤΟΠΟΙΗΣΕΙΣ ΕΤΑΙΡΕΙΩΝ

From: REVOIL Α.Ε.Ε.Π.
Posted At: 03 October 2022 17:20
Conversation: ΓΝΩΣΤΟΠΟΙΗΣΗ ΜΕΤΑΒΟΛΗΣ ΔΙΕΥΘΥΝΤΙΚΩΝ ΣΤΕΛΕΧΩΝ
Posted To: DOLAnnouncements2
Subject: ΓΝΩΣΤΟΠΟΙΗΣΗ ΜΕΤΑΒΟΛΗΣ ΔΙΕΥΘΥΝΤΙΚΩΝ ΣΤΕΛΕΧΩΝ

Η Εταιρία REVOIL Α.Ε.Ε.Π. ανακοινώνει, σύμφωνα με το άρθρο 17 παρ. 1 του Κανονισμού 596/2014 του Ευρωπαϊκού Κοινοβουλίου και το άρθρο 2 της απόφασης 3/347/12.7.2005 του Δ.Σ. της Επιτροπής Κεφαλαιαγοράς, ότι ο κ. Πέτρος Ρούμπης αναλαμβάνει τη θέση του Οικονομικού Διευθυντή.

Ο κ. Ρούμπης είναι απόφοιτος του Οικονομικού Πανεπιστημίου Πειραιώς. Έχει πολυετή θητεία σε διευθυντικές θέσεις οικονομικών υπηρεσιών (CFO, Διευθυντής Λογιστηρίου, Financial Controller) στην Εταιρία AVE Α.Ε. (AUDIOVISUAL ENTERPRISES SA) ενώ διαθέτει και ελεγκτική εμπειρία ως πρώην συνεργάτης στην ελεγκτική εταιρία Grant Thornton.

Η REVOIL καλωσορίζει τον κ. Ρούμπη στην οικογένειά της προσδοκώντας σε μία πολύ εποικοδομητική και αποδοτική συνεργασία.

Η Εταιρία επίσης ευχαριστεί τον αποχωρήσαντα κ. Στάθη Λάγιο για τις πολύτιμες υπηρεσίες που προσέφερε ως επικεφαλής της Οικονομικής Διεύθυνσης της REVOIL τα χρόνια της παραμονής του και του εύχεται καλή συνέχεια στην επαγγελματική του πορεία.

From: BYTE COMPUTER A.B.E.E.
Posted At: 03 October 2022 17:25
Conversation: Υποβολή αιτήματος προς Ε.Κ. για την άσκηση δικαιώματος εξαγοράς από IDEAL HOLDINGS A.E.
Posted To: DOLAnnouncements2
Subject: Υποβολή αιτήματος προς Ε.Κ. για την άσκηση δικαιώματος εξαγοράς από IDEAL HOLDINGS A.E.

ΑΝΑΚΟΙΝΩΣΗ
κατ' άρθρο 27 παρ. 4 Ν. 3461/2006

Η εταιρεία με την επωνυμία «BYTE COMPUTER A.B.E.E.» (η «**Εταιρεία**») ανακοινώνει στο επενδυτικό κοινό ότι την 03.10.2022 ενημερώθηκε από την εταιρεία με την επωνυμία «IDEAL HOLDINGS A.E.» (ο «**Προτείνων**») ότι ο Προτείνων υπέβαλε προς έγκριση προς την Επιτροπή Κεφαλαιαγοράς, το από 03.10.2022 αίτημά του για την άσκηση του δικαιώματος εξαγοράς του συνόλου των κοινών, ονομαστικών, μετά ψήφου μετοχών της Εταιρείας, που δεν κατέχει ο Προτείνων και τα Συντονισμένα Πρόσωπα, όπως αυτά ορίζονται στο από 04/08/2022 Πληροφοριακό Δελτίο (το «**Πληροφοριακό Δελτίο**»).

Ειδικότερα, μετά την ολοκλήρωση της Δημόσιας Πρότασης και συνεπεία αφενός της ολοκλήρωσης της εξωχρηματιστηριακής μεταβίβασης των Προσφερόμενων Μετοχών και αφετέρου των αποκτήσεων Μετοχών, στις οποίες προέβη ο Προτείνων μέσω του Χ.Α. μετά το πέρας της Περιόδου Αποδοχής, ο Προτείνων κατέχει συνολικά κατά την 29.09.2022 15.284.224 Μετοχές, που αντιστοιχούν σε ποσοστό 96,6% περίπου του συνολικού καταβεβλημένου μετοχικού κεφαλαίου και των δικαιωμάτων ψήφου της Εταιρείας.

Κατόπιν των ανωτέρω, ο Προτείνων αιτείται, σύμφωνα με το άρθρο 27 του Ν. 3461/2006 και της Απόφασης υπ' αρ. 1/644/22.4.2013 του Διοικητικού Συμβουλίου της Επιτροπής Κεφαλαιαγοράς, την έγκριση της άσκησης του δικαιώματος εξαγοράς των μετοχών των υπόλοιπων μετόχων, οι οποίοι δεν αποδέχθηκαν την από 01/07/2022 Δημόσια Πρόταση, ήτοι 531.785 μετοχές που αντιπροσωπεύουν ποσοστό περίπου 3,4% επί του καταβεβλημένου μετοχικού κεφαλαίου και των δικαιωμάτων ψήφου της Εταιρείας, σε τιμή ανά Μετοχή ίση με το Προσφερόμενο Αντάλλαγμα (ήτοι για κάθε Μετοχή της Δημόσιας Πρότασης ποσό ύψους Ευρώ 2,10 μετρητά πλέον 0,397590 νέας κοινής ονομαστικής μετοχής του Προτείνοντος) ή κατ' επιλογή του αποδέκτη, ίση με το Αντάλλαγμα σε Μετρητά.

Επιπλέον, κατ' αντιστοιχία με τη Δημόσια Πρόταση, από το καταβλητέο προς τους μετόχους προσφερόμενο αντάλλαγμα θα αφαιρεθεί ο φόρος που προβλέπεται στο άρθρο 9 του Ν. 2579/1998, ο οποίος ανέρχεται σήμερα σε 0,20% και υπολογίζεται επί της αξίας συναλλαγής.

Η πρόθεση του Προτείνοντος να ασκήσει το Δικαίωμα Εξαγοράς προβλέπεται ρητά στην παράγραφο 1.5.1 του Πληροφοριακού Δελτίου, το οποίο εγκρίθηκε την 04.08.2022 από το Διοικητικό Συμβούλιο της Επιτροπής Κεφαλαιαγοράς.

From: TRASTOR A.E.E.A.Π.
Posted At: 03 October 2022 17:32
Conversation: Πώληση γηπεδικής έκτασης στην Νέα Αγχιάλο, Ν. Μαγνησίας
Posted To: DOLAnnouncements2

Subject: Πώληση γηπεδικής έκτασης στην Νέα Αγχιάλο, Ν. Μαγνησίας

Παρακαλούμε όπως δείτε συνημμένο αρχείο.

[Πώληση γηπεδικής έκτασης στην Νέα Αγχιάλο, Ν. Μαγνησίας](#)

From: IDEAL HOLDINGS A.E.
Posted At: 03 October 2022 17:35
Conversation: Ανακοίνωση προνομιακής πληροφορίας σχετικά με τη Δημόσια Πρόταση
Posted To: DOLAnnouncements2
Subject: Ανακοίνωση προνομιακής πληροφορίας σχετικά με τη Δημόσια Πρόταση

Η εταιρεία με την επωνυμία «IDEAL HOLDINGS A.E.» (εφεξής, ο «**Προτείνων**»), ενημερώνει το επενδυτικό κοινό σύμφωνα με το άρθρο 17 παρ. 1 του Κανονισμού (ΕΕ) 596/2014, ότι, μετά την επιτυχή έκβαση της από 01/07/2022 Προαιρετικής Δημόσιας Πρότασης (εφεξής, η «**Δημόσια Πρόταση**») για την απόκτηση του 100% των μετοχών εκδόσεως της εταιρείας «BYTE A.B.E.E.» (εφεξής, η «**Εταιρεία**»), προχώρησε σήμερα, 03.10.2022, σε υποβολή γραπτού αιτήματος προς την Επιτροπή Κεφαλαιαγοράς (εφεξής, η «**Ε.Κ.**»), σύμφωνα με τα ειδικότερα προβλεπόμενα στο άρθρο 27 Ν. 3461/2006 και την απόφαση υπ' αρ. 1/644/22.4.2013 του Δ.Σ. της Ε.Κ., για την εξαγορά των μετοχών των υπόλοιπων μετόχων, οι οποίοι δεν αποδέχθηκαν την Δημόσια Πρόταση, ήτοι 531.785 μετοχές που αντιπροσωπεύουν ποσοστό περίπου 3,4% επί του καταβεβλημένου μετοχικού κεφαλαίου και των δικαιωμάτων ψήφου της Εταιρείας.

Η υποβολή του ανωτέρω γραπτού αιτήματος προς την Ε.Κ. γίνεται σύμφωνα με σχετική ρητή πρόβλεψη της παραγράφου 1.5.1 του από 04/08/2022 Πληροφοριακού Δελτίου της Δημόσιας Πρότασης, όπως αυτό έχει εγκριθεί από την Ε.Κ. Κατ' αντιστοιχία με τη Δημόσια Πρόταση, από το καταβλητέο προς τους μετόχους προσφερόμενο αντάλλαγμα θα αφαιρεθεί ο φόρος που προβλέπεται στο άρθρο 9 του Ν. 2579/1998, ο οποίος ανέρχεται σήμερα σε 0,20% και υπολογίζεται επί της αξίας συναλλαγής.

From: NOVAL PROPERTY
Posted At: 03 October 2022 17:52
Conversation: Αναχρηματοδότηση δανεισμού από κεφάλαια του Πράσινου Ομολόγου
Posted To: DOLAnnouncements2

Subject: Αναχρηματοδότηση δανεισμού από κεφάλαια του Πράσινου Ομολόγου

Παρακαλούμε όπως δείτε το επισυναπτόμενο

[Αναχρηματοδότηση δανεισμού από κεφάλαια του Πράσινου Ομολόγου](#)

From: ΜΠΛΕ ΚΕΔΡΟΣ ΑΕΕΑΠ
Posted At: 03 October 2022 19:42
Conversation: ΑΝΑΚΟΙΝΩΣΗ ΡΥΘΜΙΖΟΜΕΝΗΣ ΠΛΗΡΟΦΟΡΙΑΣ ΤΟΥ Ν.
3556/2007: Γνωστοποίηση συναλλαγών
Posted To: DOLAnnouncements2

Subject: ΑΝΑΚΟΙΝΩΣΗ ΡΥΘΜΙΖΟΜΕΝΗΣ ΠΛΗΡΟΦΟΡΙΑΣ ΤΟΥ Ν.
3556/2007: Γνωστοποίηση συναλλαγών

Δείτε την ανακοίνωση

[Γνωστοποίηση συναλλαγών υπόχρεου προσώπου](#)

From: IDEAL HOLDINGS A.E.
Posted At: 03 October 2022 20:19
Conversation: Ανακοίνωση για αγορά ιδίων μετοχών
Posted To: DOLAnnouncements2

Subject: Ανακοίνωση για αγορά ιδίων μετοχών

Η εταιρεία «IDEAL HOLDINGS A.E.» (εφεξής η «Εταιρεία») ανακοινώνει ότι σε εφαρμογή απόφασης της Έκτακτης Γενικής Συνέλευσης των μετόχων της 02.12.2021, της απόφασης του Διοικητικού Συμβουλίου της Εταιρείας της 23.12.2021 και βάσει της από 23.12.2021 Ανακοίνωσης Προγράμματος Αγοράς ιδίων μετοχών, προέβη την 03.10.2022 σε αγορά 5.243 ιδίων μετοχών με μέση τιμή κτήσης ευρώ 3,2286 ανά μετοχή, συνολικής αξίας ευρώ 16.927,77. Οι αγορές πραγματοποιήθηκαν μέσω του μέλους του Χρηματιστηρίου Αθηνών, "ΠΕΙΡΑΙΩΣ Α.Ε.Π.Ε.Υ."

Μετά τις προαναφερόμενες αγορές, η Εταιρεία κατέχει 243.757 ίδιες μετοχές, οι οποίες αντιστοιχούν σε ποσοστό 0,6528% του συνόλου των μετοχών της Εταιρείας.

Η ανακοίνωση εκδίδεται σύμφωνα με τον Κανονισμό (ΕΕ) αριθ. 596/2004 του Ευρωπαϊκού Κοινοβουλίου και του Συμβουλίου της 16^{ης} Απριλίου 2014 και τον κατ' εξουσιοδότηση Κανονισμό (ΕΕ) 2016/1052 της Επιτροπής της 8^{ης} Μαρτίου 2016.

From: ΜΥΤΙΛΗΝΑΙΟΣ Α.Ε.
Posted At: 04 October 2022 09:52
Conversation: Απόκτηση Ιδίων Μετοχών
Posted To: DOLAnnouncements2

Subject: Απόκτηση Ιδίων Μετοχών

Δείτε παρακάτω:

[Απόκτηση Ιδίων Μετοχών](#)

From: ΜΟΤΟΡ ΟΪΛ Α.Ε.
Posted At: 04 October 2022 10:06
Conversation: Ρυθμιζόμενη Πληροφορία: Αγορές Ιδίων Μετοχών (Απόφαση ΕΓΣ 30/6/2022)
Posted To: DOLAnnouncements2

Subject: Ρυθμιζόμενη Πληροφορία: Αγορές Ιδίων Μετοχών (Απόφαση ΕΓΣ 30/6/2022)

Η ΜΟΤΟΡ ΟΙΛ (ΕΛΛΑΣ) ΔΙΥΛΙΣΤΗΡΙΑ ΚΟΡΙΝΘΟΥ Α.Ε. ανακοινώνει ότι στις 3 Οκτωβρίου 2022 προέβη σε αγορά 4.543 μετοχών της Εταιρείας συνολικής αξίας Ευρώ 74.128,05 (μέση τιμή κτήσης: Ευρώ 16,317 ανά μετοχή).

Ο συνολικός αριθμός ιδίων μετοχών που κατέχει η Εταιρεία ανέρχεται σε 1.124.025 που αντιστοιχεί σε ποσοστό 1,01% του μετοχικού της κεφαλαίου. Η μέση τιμή κτήσης των ιδίων μετοχών ανέρχεται σε Ευρώ 14,501 ανά μετοχή. Η αγορά των ανωτέρω ιδίων μετοχών πραγματοποιήθηκε μέσω του Μέλους του Χρηματιστηρίου Αθηνών ΠΕΙΡΑΙΩΣ ΑΕΠΕΥ.

Μαρούσι, 4 Οκτωβρίου 2022

Το Διοικητικό Συμβούλιο

From: ALPHA TRUST ΑΝΔΡΟΜΕΔΑ Α.Ε.Ε.Χ.
Posted At: 04 October 2022 10:14
Conversation: ΓΝΩΣΤΟΠΟΙΗΣΗ ΓΙΑ ΤΗΝ ΑΓΟΡΑ ΙΔΙΩΝ ΜΕΤΟΧΩΝ
Posted To: DOLAnnouncements2

Subject: ΓΝΩΣΤΟΠΟΙΗΣΗ ΓΙΑ ΤΗΝ ΑΓΟΡΑ ΙΔΙΩΝ ΜΕΤΟΧΩΝ

Ως συνημμένο

[ΑΓΟΡΑ ΙΔΙΩΝ ΜΕΤΟΧΩΝ 03.10.22](#)

From: FURLIS A.E ΣΥΜΜΕΤΟΧΩΝ
Posted At: 04 October 2022 11:02
Conversation: Ανακοίνωση Αγοράς Ιδίων Μετοχών
Posted To: DOLAnnouncements2

Subject: Ανακοίνωση Αγοράς Ιδίων Μετοχών

Ανακοίνωση Αγοράς Ιδίων Μετοχών

[Ανακοίνωση Αγοράς Ιδίων Μετοχών](#)

From: QUEST ΣΥΜΜΕΤΟΧΩΝ Α.Ε.
Posted At: 04 October 2022 11:19
Conversation: Αγορά ιδίων μετοχών (03/10/2022)
Posted To: DOLAnnouncements2

Subject: Αγορά ιδίων μετοχών (03/10/2022)

Η Quest Συμμετοχών Α.Ε. γνωστοποιεί ότι σύμφωνα με το άρθρο 49 του Ν 4548/2018 και σύμφωνα με τους όρους του Κανονισμού 2273 / 2003 της Ευρωπαϊκής Επιτροπής και σε εκτέλεση της από 15/06/2022 απόφασης της Τακτικής Γενικής Συνέλευσης των Μετόχων της Εταιρείας και της από 15/6/2022 απόφασης του Διοικητικού Συμβουλίου, προέβη κατά τη διάρκεια της συνεδρίασης της 03/10/2022, μέσω της χρηματιστηριακής εταιρείας «Eurobank Equities», σε αγορά 3.000 ιδίων μετοχών με μέση τιμή κτήσης 4,12 ευρώ και συνολική αξία συναλλαγής 12.361,44 ευρώ.

Μετά και την προαναφερόμενη αγορά, η Εταιρεία κατέχει 533.322 ίδιες μετοχές, ποσοστό 0,4974% του συνόλου των μετοχών της Εταιρείας.

From: PROFILE A.E.B.E.
Posted At: 04 October 2022 13:00
Conversation: ΓΝΩΣΤΟΠΟΙΗΣΗ ΑΓΟΡΑΣ ΙΔΙΩΝ ΜΕΤΟΧΩΝ
Posted To: DOLAnnouncements2

Subject: ΓΝΩΣΤΟΠΟΙΗΣΗ ΑΓΟΡΑΣ ΙΔΙΩΝ ΜΕΤΟΧΩΝ

Η Διοίκηση της Ανώνυμης Εταιρείας με την επωνυμία «PROFILE ΑΝΩΝΥΜΟΣ ΕΜΠΟΡΙΚΗ ΚΑΙ ΒΙΟΜΗΧΑΝΙΚΗ ΕΤΑΙΡΕΙΑ ΠΛΗΡΟΦΟΡΙΚΗΣ» και το διακριτικό τίτλο «PROFILE SYSTEMS & SOFTWARE A.E.» (εφεξής «Εταιρεία»), κατ' εφαρμογή της κείμενης νομοθεσίας και ειδικότερα του άρθρου 49 του ν. 4548/2018, του Κανονισμού (ΕΕ) 596/2014 του Ευρωπαϊκού Κοινοβουλίου και του Συμβουλίου της 16^{ης} Απριλίου 2014 και του κατ' εξουσιοδότηση Κανονισμού (ΕΕ) 1052/2016 της Ευρωπαϊκής Επιτροπής και στο πλαίσιο της ορθής, έγκυρης και έγκαιρης ενημέρωσης του επενδυτικού κοινού, γνωστοποιεί ότι την 30^η Σεπτεμβρίου 2022 η Εταιρεία προέβη στην αγορά 1.000 ιδίων μετοχών με μέση τιμή κτήσης 2,7000 Ευρώ ανά μετοχή και συνολική αξία συναλλαγής 2.700,00 Ευρώ και την 1^η Οκτωβρίου 2022 η Εταιρεία προέβη στην αγορά 1.100 ιδίων μετοχών με μέση τιμή κτήσης 2,6864 Ευρώ ανά μετοχή και συνολική αξία συναλλαγής 2.955,00 Ευρώ, σε εκτέλεση της από 12.05.2022 απόφασης της Τακτικής Γενικής Συνέλευσης των μετόχων της Εταιρείας και της από 17.05.2022 σχετικής αποφάσεως του Διοικητικού Συμβουλίου αυτής, δυνάμει της οποίας αποφασίσθηκε η έναρξη εφαρμογής του προγράμματος αγοράς ιδίων μετοχών.

From: ΚΡΙ-ΚΡΙ Α.Ε.
Posted At: 04 October 2022 14:24
Conversation: Ανακοίνωση ρυθμιζόμενης πληροφορίας του Ν.3556/2007
Posted To: DOLAnnouncements2

Subject: Ανακοίνωση ρυθμιζόμενης πληροφορίας του Ν.3556/2007

Δείτε την ανακοίνωση.

[Ανακοίνωση ρυθμιζόμενης πληροφορίας του Ν.3556/2007](#)

From: KPI-KPI A.E.
Posted At: 04 October 2022 14:50
Conversation: Ανακοίνωση ρυθμιζόμενης πληροφορίας του Ν.3556/2007
Posted To: DOLAnnouncements2

Subject: Ανακοίνωση ρυθμιζόμενης πληροφορίας του Ν.3556/2007

Δείτε την ανακοίνωση.

[Ανακοίνωση](#)

From: ΚΡΙ-ΚΡΙ Α.Ε.
Posted At: 04 October 2022 15:01
Conversation: Έναρξη Προγράμματος Απόκτησης Ιδίων Μετοχών
Posted To: DOLAnnouncements2

Subject: Έναρξη Προγράμματος Απόκτησης Ιδίων Μετοχών

Δείτε την ανακοίνωση Έναρξης Προγράμματος Απόκτησης Ιδίων Μετοχών.

[Έναρξη Προγράμματος Απόκτησης Ιδίων Μετοχών](#)

From: Ε.ΥΔ.Α.Π. Α.Ε.
Posted At: 04 October 2022 15:20
Conversation: ΣΥΓΚΡΟΤΗΣΗ ΔΣ ΣΕ ΣΩΜΑ
Posted To: DOLAnnouncements2

Subject: ΣΥΓΚΡΟΤΗΣΗ ΔΣ ΣΕ ΣΩΜΑ

Επισυνάπτεται σχετικό αρχείο

[ΣΥΓΚΡΟΤΗΣΗ ΔΣ ΣΕ ΣΩΜΑ](#)

From: CORAL A.E.
Posted At: 04 October 2022 15:42
Conversation: Ορισμός νέου Υπευθύνου Εσωτερικού Ελέγχου
Posted To: DOLAnnouncements2
Subject: Ορισμός νέου Υπευθύνου Εσωτερικού Ελέγχου

Σύμφωνα με το άρθρο 2 της απόφασης 3/347/12.7.2005 της Επιτροπής Κεφαλαιαγοράς ανακοινώνεται ότι ο κ. Βασίλειος Τσαρακτσούδης ορίστηκε Υπεύθυνος Εσωτερικού Ελέγχου της Εταιρείας CORAL A.E., στη θέση του κ. Ανδρέα Θεοδώρου.

Ο κ. Τσαρακτσούδης γεννήθηκε το 1988. Είναι πτυχιούχος του Τμήματος Λογιστικής και Χρηματοοικονομικής του Τεχνολογικού Εκπαιδευτικού Ιδρύματος Κεντρικής Μακεδονίας και κάτοχος Μεταπτυχιακού τίτλου στη Διοίκηση Επιχειρήσεων (MBA). Επιπλέον, βρίσκεται στη διαδικασία απόκτησης της πιστοποίησης στον εσωτερικό έλεγχο (CIA) του Ινστιτούτου των Εσωτερικών Ελεγκτών.

Διαθέτει πάνω από 7 χρόνια εμπειρίας στην παροχή υπηρεσιών Εσωτερικού Ελέγχου, Διαχείρισης Κινδύνων, Συμμόρφωσης, Αξιολόγησης και Ανασχεδιασμού Επιχειρηματικών διαδικασιών. Στη διάρκεια της επαγγελματικής του προϋπηρεσίας, ο κ. Τσαρακτσούδης έχει συνεργαστεί με μεγάλες Ελληνικές και Πολυεθνικές Εταιρείες που δραστηριοποιούνται στους κλάδους της ενέργειας, βιομηχανίας, κατασκευών, λιανεμπορίου και εξόρυξης.

Ο κ. Τσαρακτσούδης ανέλαβε καθήκοντα την 3η Οκτωβρίου 2022.

Μαρούσι, 4 Οκτωβρίου 2022

Το Διοικητικό Συμβούλιο

From: AUTOHELLAS A.T.E.E.
Posted At: 04 October 2022 16:27
Conversation: Ολοκλήρωση εξαγοράς της «HR Automoveis» (Hertz Franchisee) Πορτογαλίας
Posted To: DOLAnnouncements2
Subject: Ολοκλήρωση εξαγοράς της «HR Automoveis» (Hertz Franchisee) Πορτογαλίας

ΔΕΛΤΙΟ ΤΥΠΟΥ

Autohellas: Ολοκλήρωση εξαγοράς της «HR Automoveis» (HertzFranchisee) Πορτογαλίας

Διπλασιασμός του κύκλου εργασιών της διεθνούς δραστηριότητας του Ομίλου

Η AUTOHELLAS ανακοινώνει ότι την 01.10.2022 ολοκληρώθηκε η εκτέλεση της από 01.08.2022 συμφωνίας για την εξαγορά του 85,60% (συνολικά του 90% συμπεριλαμβανομένων 4.4% ιδίων μετόχων) της πορτογαλικής εταιρείας «HR Aluguer de Automoveis S.A.» (HR), η οποία αποτελεί (από το 1998) το δικαιούχο (franchisee) της Hertz International στην Πορτογαλία, σε συνέχεια της από 02.08.2022 ανακοίνωσης.

Η κύρια δραστηριότητα της εταιρείας HR Automoveis Πορτογαλίας αφορά στη βραχυχρόνια ενοικίαση αυτοκινήτων (RAC) καθώς και τη μεταπώληση τους, με τη χρήση των σημάτων Hertz και Thrifty, με μέγεθος στόλου 6.000 αυτοκίνητα. Επιπλέον, η εταιρεία κατέχει το σήμα δικαιόχρησης της Hertz για τις Αζόρες και την Ανγκόλα μέσω διακαιοδόχων (sub-franchisees) εισπράττοντας καθαρό έσοδο από διακαιώματα χρήσης (royalties). Η HR Automoveis Πορτογαλίας απασχολεί 270 άτομα προσωπικό, ενώ ο κύκλος εργασιών για το 2022, εκτιμάται να κυμανθεί μεταξύ 75εκ.-80εκ. ευρώ. Το τίμημα εξαγοράς του 90% ήταν 31.5εκ. ευρώ, ενώ υπό προϋποθέσεις κερδοφορίας για τη περίοδο 2022-24 μπορεί να αυξηθεί συνολικά κατά 7.5εκ. ευρώ επιπλέον.

Η ολοκλήρωση της εξαγοράς καθιστά την HR Automoveis Πορτογαλίας τη μεγαλύτερη θυγατρική της Autohellas στο εξωτερικό. Η προσθήκη της διπλασιάζει το κύκλο εργασιών του Ομίλου στο εξωτερικό από ενοικίαση αυτοκινήτων, συγκριτικά με το σύνολο της δραστηριότητας σε Βουλγαρία, Ρουμανία, Κύπρου, Σερβία, Μαυροβουνίου και Κροατία, που δραστηριοποιείται ήδη από τα προηγούμενα χρόνια. Σημειώνεται ότι, με δεδομένη την ολοκλήρωση της συναλλαγής την 01.10.2022, συμβολή στα ενοποιημένα αποτελέσματα του Ομίλου

για το 2022 θα έχει μόνο ο κύκλος εργασιών του τέταρτου τριμήνου της HR Automoveis.

Πέρα από την μεγέθυνση του Ομίλου, στόχος της συναλλαγής είναι, η ανάπτυξη συνεργειών με κοινές επενδύσεις σε τεχνολογία, η αυξημένη αγοραστική δύναμη αλλά και η ενισχυμένη πρόσβαση στα δίκτυα διανομής του τουριστικού προϊόντος της Νότιας Ευρώπης. Εξαιρετικά σημαντική είναι και η προσθήκη έμπειρων και ικανών στελεχών της HR στην ευρύτερη ομάδα της Autohellas. Στα επόμενα χρόνια είναι προτεραιότητα η αύξηση των επιλογών ανάπτυξης των στελεχών του Ομίλου με απασχόληση σε διαφορετικές χώρες, βοηθώντας και την περαιτέρω εξέλιξη της εμπειρίας και της αποδοτικότητας τους για τον Όμιλο.

Ομολογιακά Δάνεια Επιχειρήσεων – Οργανωμένη Αγορά (Μη Μετατρέψιμα)

Πλήθος Εισηγμένων Ομολογιών	Ονομαστική αξία	Τιμή έκδοσης	Σημερινό επιτόκιο	Ημερ. λήξης	Διάρκεια (έτη)	Σημείωση	Τοκομερίδιο		Μον. Διασπ.	Ομόλογα Επιχειρήσεων	Δεδ. Τόκος	Αποδ./Λήξη	Κατωτ Τιμή	Ανωτ Τιμή	Τιμή κλεισ. Προηγ.	Κλείσιμο-ημ/νία	Όγκος	Αξία Συναλλαγών	Τελευταία εντολή					
							Κοινό	Προτιμησιακό											Τιμή	Αγορ./ Πώλ.	Ημερομηνία	λαχ έτους	Μεγ έτους	
100,000	1,000.00	1,000.00	2.95	11/02/2027	5	---	2	---	1	SAFE BULKERS PARTICIPATIONS PLC (Μη μετατρέψιμο)	4.5889	5.1270	---	---	91.8000	30/09/2022	---	---	92.1100	A	34/10/2022	88.9211	100.0000	
320,000	1,000.00	1,000.00	3.40	21/07/2027	7	---	5	---	1	LAMDA DEVELOPMENT A.E. (Μη μετατρέψιμο)	7.2722	4.8100	92.6000	93.0000	93.0000	92.3330	03/10/2022	18,000	16,837.60	92.7100	A	34/10/2022	86.1000	102.0000
200,000	1,000.00	1,000.00	2.10	27/10/2027	7	---	4	---	1	Ο.Π.Α.Π. Α.Ε. (Μη Μετατρέψιμο)	9.4500	3.6130	92.2300	92.8000	92.8000	92.0000	03/10/2022	19,000	17,771.35	92.2300	A	34/10/2022	90.0200	101.7500
200,000	1,000.00	1,000.00	1.90	23/03/2028	7	---	4	---	1	ΜΟΤΟΡ ΟΪΛ ΔΙΥΛΙΣΤΗΡΙΑ ΚΟΡΙΝΘΟΥ ΑΕ (Μη μετατρέψιμο)	0.6861	4.4070	88.1000	88.5000	88.2464	88.1000	03/10/2022	56,000	49,456.42	88.2500	A	34/10/2022	88.1000	99.2000
100,000	1,000.00	1,000.00	2.70	25/05/2026	5	---	3	---	1	COSTAMARE PARTICIPATIONS PLC (Μη μετατρέψιμο)	10.0500	4.3180	94.0000	95.3400	94.3350	94.1530	03/10/2022	4,000	3,813.60	94.0000	A	34/10/2022	93.1800	102.0000
300,000	1,000.00	1,000.00	2.30	20/07/2028	7	---	3	---	1	ΠΡΟΝΤΕΑ ΑΕΕΑΠ (Μη μετατρέψιμο)	4.9833	5.4230	85.1500	85.5500	85.4000	85.5000	03/10/2022	22,000	18,882.63	85.2000	A	34/10/2022	85.0644	98.1000
150,000	1,000.00	1,000.00	2.65	22/10/2026	5	---	2	---	1	CPLP SHIPPING HOLDINGS PLC (Μη μετατρέψιμο)	11.9986	4.9240	91.8000	91.8000	91.8000	92.0000	03/10/2022	2,000	1,860.00	91.8000	A	34/10/2022	91.3019	100.0000
250,000	1,000.00	1,000.00	2.45	16/11/2028	7	---	2	---	1	ΕΛΒΑΛΧΑΛΚΟΡ Α.Ε. (Μη μετατρέψιμο)	9.7319	5.0240	86.4900	87.4000	87.3000	87.3500	03/10/2022	62,000	54,564.83	86.0000	A	34/10/2022	86.9800	100.2900
500,000	1,000.00	1,000.00	2.75	03/07/2027	7	---	5	---	1	ΓΕΚ ΤΕΡΝΑ Α.Ε. (Μη μετατρέψιμο)	7.1806	4.9470	90.0000	90.3000	90.2473	90.2190	03/10/2022	55,000	50,030.93	90.1000	A	34/10/2022	88.0000	99.0000
300,000	1,000.00	1,000.00	2.30	14/12/2028	7	---	2	---	1	ΓΕΚ ΤΕΡΝΑ Α.Ε. (Μη μετατρέψιμο)	7.2833	5.4680	84.6000	84.7000	84.7000	83.7990	03/10/2022	2,000	1,707.57	84.7000	A	34/10/2022	83.7990	100.0000
175,000	1,000.00	1,000.00	3.40	26/07/2024	5	---	7	---	1	ΑΤΤΙCΑ Α.Ε. ΣΥΜΜΕΤΟΧΩΝ (Μη μετατρέψιμο)	6.8000	4.2620	96.1510	98.0000	97.7336	96.9000	03/10/2022	78,000	76,762.58	96.2000	A	34/10/2022	93.2476	99.4500
230,000	1,000.00	1,000.00	4.70	12/07/2029	7	---	1	---	1	LAMDA DEVELOPMENT A.E. (Μη μετατρέψιμο)	11.2278	4.5760	100.2000	100.4500	100.3867	100.7210	03/10/2022	32,000	32,483.02	100.0001	A	34/10/2022	99.5620	102.9190
100,000	1,000.00	1,000.00	4.40	26/07/2029	7	---	1	---	1	CPLP SHIPPING HOLDINGS PLC (Μη μετατρέψιμο)	8.8000	4.7440	98.0000	98.0000	98.0000	97.6000	03/10/2022	1,000	988.80	97.9000	A	34/10/2022	97.2111	101.0000
200,000	1,000.00	1,000.00	3.60	12/03/2026	7	---	8	---	1	ΑΕΡΟΠΟΡΙΑ ΑΙΓΑΙΟΥ Α.Ε. (Μη μετατρέψιμο)	2.4000	4.1210	94.8000	97.0000	96.7755	95.9990	03/10/2022	49,000	47,537.59	94.8100	A	34/10/2022	93.8900	101.3000
150,000	1,000.00	1,000.00	2.60	22/10/2026	7	---	6	---	1	ΤΕΡΝΑ ΕΝΕΡΓΕΙΑΚΗ Μ.Α.Ε.Χ. (Μη μετατρέψιμο)	11.7722	4.3040	92.5200	93.0000	92.8800	93.0000	03/10/2022	12,000	11,286.87	92.5300	A	34/10/2022	91.9999	99.9900
100,000	1,000.00	1,000.00	2.80	25/01/2027	5	---	2	---	1	PREMIA Α.Ε. (Μη μετατρέψιμο)	5.6778	6.1630	---	---	---	88.0000	28/09/2022	---	---	87.4202	A	34/10/2022	88.0000	99.5000
120,000	1,000.00	1,000.00	3.95	04/04/2025	7	---	10	---	1	ΓΕΚ ΤΕΡΝΑ Α.Ε. (Μη μετατρέψιμο)	0.2194	3.6810	---	---	---	99.0840	03/10/2022	---	---	98.6500	A	34/10/2022	98.0000	103.2000
90,000	1,000.00	1,000.00	3.00	11/05/2023	5	---	9	---	1	CORAL Α.Ε. (Μη μετατρέψιμο)	12.3333	2.6460	---	---	---	100.0000	03/10/2022	---	---	100.1000	A	34/10/2022	99.0001	102.0000

Σημειώσεις Εταιρικών Ομολόγων

Ο Όγκος Συναλλαγών υπολογίζεται ως (Τεμάχια) * (Ονομαστική Τιμή). Η Αξία Συναλλαγών υπολογίζεται ως (Τεμάχια) * (Ονομαστική Τιμή) * (Τιμή %) + (Δεδουλευμένοι Τόκοι).

Οι τιμές συναλλαγών των ομολόγων υπολογίζονται ως ποσοστό επί τοις εκατό (%) της ονομαστικής τους τιμής.

Όλα τα ομόλογα έχουν Ονομαστική Αξία εκπεφρασμένη σε Ευρώ (εκτός εάν σημειώνεται διαφορετικά).

Ομολογιακά Δάνεια Επιχειρήσεων – Οργανωμένη Αγορά (Μη Μετατρέψιμα)

Πλήθος Εισηγμένων Ομολογιών	Ονομαστική αξία	Τιμή έκδοσης	Σημερινό επιτόκιο	Ημερ. λήξης	Διάρκεια (έτη)	Σημείωση	Τοκομερίδιο		Μον. Διασπ.	Ομόλογα Επιχειρήσεων	Δεδ. Τόκος	Αποδ./Λήξη	Κατωτ Τιμή	Ανωτ Τιμή	Τιμή κλεισ. Προηγ.	Κλείσιμο-ημ/νία	Όγκος	Αξία Συναλλαγών	Τελευταία εντολή			Μεγ έτους		
							Κοινό	Προτιμησιακό											Τιμή	Αγορ./ Πώλ.	Ημερομηνία		λαχ	
20,148	1,000.00	1,000.00	4.95	26/06/2023	5	---	9	---	1	B&F A.B.E.E. ΕΝΔΥΜΑΤΩΝ (Μη μετατρέψιμο)	13.8875	4.3420	98.8000	100.0000	99.7692	99.1040	03/10/2022	77,000	77,779.34	98.6000	A	34/10/2022	99.0000	102.0000
120,000	1,000.00	1,000.00	2.65	06/12/2028	7	---	2	---	1	ΝΟΒΑΛ ΠΡΟΠΕΡΤΥ ΑΕΕΑΠ (Μη μετατρέψιμο)	8.9806	5.5090	86.0010	90.3100	86.1140	87.4000	03/10/2022	67,000	59,355.54	86.0100	A	34/10/2022	86.1140	100.0000

Σημειώσεις Εταιρικών Ομολόγων

Ο Όγκος Συναλλαγών υπολογίζεται ως (Τεμάχια) * (Ονομαστική Τιμή). Η Αξία Συναλλαγών υπολογίζεται ως (Τεμάχια) * (Ονομαστική Τιμή) * (Τιμή %) + (Δεδουλευμένοι Τόκοι).

Οι τιμές συναλλαγών των ομολόγων υπολογίζονται ως ποσοστό επί τοις εκατό (%) της ονομαστικής τους τιμής.

Όλα τα ομόλογα έχουν Ονομαστική Αξία εκπεφρασμένη σε Ευρώ (εκτός εάν σημειώνεται διαφορετικά).

Ομόλογα Ελληνικού Δημοσίου

Πλήθος Εισηγμ. Ομολογιών	Ονομ. αξία	Σημερινό επιτόκιο	Υπολογισμός Δεδουλευμένων	Ημερ/νία Λήξης [1]	Διάρκεια (έτη)	Σημείωση	Ημερομηνία Πληρ.	Αξία τρέχοντος	Μον. Διασπ.	Ομόλογα Ελληνικού Δημοσίου	Κατωτ Τιμή	Ανωτ Τιμή	Τιμή κλεισ.	Προηγ. Κλείσιμο-ημ/νία	Όγκος	Αξία Συναλλαγών	Τελευταία εντολή Αγορ./ Πώλ. Ημερομηνία		
4,500,000	1,000.00	1.88	Πργμ/Πργμ	04/02/2035	15	---	04/02	1.88	1	ΟΕΔ-ΣΤΘ-040235-15X-1,875-1,000	---	---	---	---	---	---	---		
2,500,000	1,000.00	3.45	Πργμ/Πργμ	02/04/2024	5	---	02/04	3.45	1	ΟΕΔ-ΣΤΘ-020424-05X-3,450-1,000	---	---	---	---	---	---	---		
6,000,000	1,000.00	0.75	Πργμ/Πργμ	18/06/2031	10	---	18/06	0.75	1	ΟΕΔ-ΣΤΘ-180631-10X-0,750-1,000	---	---	---	---	---	---	---		
4,355,990,324	1.00	3.50	Πργμ/Πργμ	30/01/2023	5	---	01/02 - 31/01	3.50	1	ΟΕΔ-ΣΤΘ-300123-05X-3,500-1,00	---	---	---	94.5720	13/07/2018	---	1.0000	A	28/11/2018
5,962,747,327	1.00	3.75	Πργμ/Πργμ	30/01/2028	10	---	/02 - 01/02 - 31/	3.75	1	ΟΕΔ-ΣΤΘ-300128-10X-3,750-1,00	---	---	---	85.4610	13/07/2018	---	1.0000	A	28/11/2018
7,067,309,386	1.00	3.90	Πργμ/Πργμ	30/01/2033	15	---	/02 - 01/02 - 31/	3.90	1	ΟΕΔ-ΣΤΘ-300133-15X-3,900-1,00	---	---	---	78.6730	13/07/2018	---	1.0000	A	28/11/2018
5,472,848,349	1.00	4.00	Πργμ/Πργμ	30/01/2037	19	---	/02 - 01/02 - 31/	4.00	1	ΟΕΔ-ΣΤΘ-300137-19X-4,000-1,00	---	---	---	77.0370	13/07/2018	---	1.0000	A	28/11/2018
5,276,770,669	1.00	4.20	Πργμ/Πργμ	30/01/2042	24	---	/02 - 01/02 - 31/	4.20	1	ΟΕΔ-ΣΤΘ-300142-24X-4,200-1,00	---	---	---	77.7640	13/07/2018	---	1.0000	A	28/11/2018
119,550,565	1.00	4.30	Πργμ/Πργμ	24/02/2023	11	---	24/02	4.30	1	ΟΕΔ-ΣΤΘ-240223-11X-2,000-1,00	---	---	---	10.0000	22/06/2015	---	10.0000	A	11/07/2019
48,794,718	1.00	4.30	Πργμ/Πργμ	24/02/2024	12	---	24/02	4.30	1	ΟΕΔ-ΣΤΘ-240224-12X-2,000-1,00	---	---	---	10.0000	22/06/2015	---	---	---	---
40,248,141	1.00	4.30	Πργμ/Πργμ	24/02/2025	13	---	24/02	4.30	1	ΟΕΔ-ΣΤΘ-240225-13X-2,000-1,00	---	---	---	10.0000	22/06/2015	---	---	---	---
59,586,043	1.00	4.30	Πργμ/Πργμ	24/02/2026	14	---	24/02	4.30	1	ΟΕΔ-ΣΤΘ-240226-14X-2,000-1,00	---	---	---	10.0000	22/06/2015	---	---	---	---
41,118,344	1.00	4.30	Πργμ/Πργμ	24/02/2027	15	---	24/02	4.30	1	ΟΕΔ-ΣΤΘ-240227-15X-2,000-1,00	---	---	---	10.0000	22/06/2015	---	---	---	---
45,137,734	1.00	4.30	Πργμ/Πργμ	24/02/2028	16	---	24/02	4.30	1	ΟΕΔ-ΣΤΘ-240228-16X-2,000-1,00	---	---	---	10.0000	22/06/2015	---	---	---	---
61,768,888	1.00	4.30	Πργμ/Πργμ	24/02/2029	17	---	24/02	4.30	1	ΟΕΔ-ΣΤΘ-240229-17X-2,000-1,00	---	---	---	10.0000	22/06/2015	---	---	---	---
54,567,744	1.00	4.30	Πργμ/Πργμ	24/02/2030	18	---	24/02	4.30	1	ΟΕΔ-ΣΤΘ-240230-18X-2,000-1,00	---	---	---	10.0000	22/06/2015	---	---	---	---
37,541,515	1.00	4.30	Πργμ/Πργμ	24/02/2031	19	---	24/02	4.30	1	ΟΕΔ-ΣΤΘ-240231-19X-2,000-1,00	---	---	---	10.0000	22/06/2015	---	---	---	---
37,558,317	1.00	4.30	Πργμ/Πργμ	24/02/2032	20	---	24/02	4.30	1	ΟΕΔ-ΣΤΘ-240232-20X-2,000-1,00	---	---	---	10.0000	22/06/2015	---	---	---	---
37,473,732	1.00	4.30	Πργμ/Πργμ	24/02/2033	21	---	24/02	4.30	1	ΟΕΔ-ΣΤΘ-240233-21X-2,000-1,00	---	---	---	10.0000	22/06/2015	---	---	---	---
33,888,293	1.00	4.30	Πργμ/Πργμ	24/02/2034	22	---	24/02	4.30	1	ΟΕΔ-ΣΤΘ-240234-22X-2,000-1,00	---	---	---	10.0000	22/06/2015	---	---	---	---
35,177,800	1.00	4.30	Πργμ/Πργμ	24/02/2035	23	---	24/02	4.30	1	ΟΕΔ-ΣΤΘ-240235-23X-2,000-1,00	---	---	---	10.0000	22/06/2015	---	---	---	---
35,547,268	1.00	4.30	Πργμ/Πργμ	24/02/2036	24	---	24/02	4.30	1	ΟΕΔ-ΣΤΘ-240236-24X-2,000-1,00	---	---	---	10.0000	22/06/2015	---	---	---	---
40,246,306	1.00	4.30	Πργμ/Πργμ	24/02/2037	25	---	24/02	4.30	1	ΟΕΔ-ΣΤΘ-240237-25X-2,000-1,00	---	---	---	10.0000	22/06/2015	---	---	---	---
37,643,952	1.00	4.30	Πργμ/Πργμ	24/02/2038	26	---	24/02	4.30	1	ΟΕΔ-ΣΤΘ-240238-26X-2,000-1,00	---	---	---	10.0000	22/06/2015	---	---	---	---
36,977,100	1.00	4.30	Πργμ/Πργμ	24/02/2039	27	---	24/02	4.30	1	ΟΕΔ-ΣΤΘ-240239-27X-2,000-1,00	---	---	---	10.0000	22/06/2015	---	---	---	---
41,615,000	1.00	4.30	Πργμ/Πργμ	24/02/2040	28	---	24/02	4.30	1	ΟΕΔ-ΣΤΘ-240240-28X-2,000-1,00	---	---	---	10.0000	22/06/2015	---	---	---	---
42,227,208	1.00	4.30	Πργμ/Πργμ	24/02/2041	29	---	24/02	4.30	1	ΟΕΔ-ΣΤΘ-240241-29X-2,000-1,00	---	---	---	10.0000	22/06/2015	---	---	---	---
68,288,487	1.00	4.30	Πργμ/Πργμ	24/02/2042	30	---	24/02	4.30	1	ΟΕΔ-ΣΤΘ-240242-30X-2,000-1,00	---	---	---	10.0000	22/06/2015	---	---	---	---
4,000,000	1,000.00	3.88	Πργμ/Πργμ	12/03/2029	10	---	12/03	3.88	1	ΟΕΔ-ΣΤΘ-120329-10X-3,875-1,0000	---	---	---	---	---	---	100.0000	A	15/10/2019
4,500,000	1,000.00	0.00	Πργμ/Πργμ	12/02/2026	5	---	12/02	0.00	1	ΟΕΔ-ΣΤΘ-120226-05X-0,000-1,000	---	---	---	---	---	---	---	---	---
3,000,000	1,000.00	3.38	Πργμ/Πργμ	15/02/2025	7	---	15/02	3.38	1	ΟΕΔ-ΣΤΘ-150225-07X-3,375-1,000	---	---	---	---	---	---	---	---	---
250,250	1,000.00	2.90	Πργμ/Πργμ	20/03/2023	4	---	20/03	2.90	1	ΟΕΔ-ΣΤΘ-200323-04X-2,900-1,000	---	---	---	---	---	---	---	---	---
964,000	1,000.00	3.25	Πργμ/Πργμ	20/03/2025	6	---	20/03	3.25	1	ΟΕΔ-ΣΤΘ-200325-06X-3,250-1,000	---	---	---	---	---	---	---	---	---
2,100,000	1,000.00	3.55	Πργμ/Πργμ	20/03/2026	7	---	20/03	3.55	1	ΟΕΔ-ΣΤΘ-200326-07X-3,550-1,000	---	---	---	---	---	---	---	---	---

Σημειώσεις Ομολόγων Ελλ. Δημοσίου

Ο Όγκος Συναλλαγών υπολογίζεται ως (Τεμάχια) * (Ονομαστική Τιμή). Η Αξία Συναλλαγών υπολογίζεται ως (Τεμάχια) * (Ονομαστική Τιμή) * (Τιμή %) + (Δεδουλευμένοι Τόκοι)

Η Αξία του τρέχοντος τοκομεριδίου για τις εκδόσεις Ονομαστικής Αξίας 0,01 ευρώ, αναφέρεται σε Ονομαστική Αξία 100 ευρώ.

FLR (= Floating Interest Rate) Ομόλογο Μεταβλητού Επιτοκίου.

[1] - Η Ημερομηνία Λήξης της τοκοφόρου περιόδου και η Ημερομηνία Πληρωμής του τοκομεριδίου.

Ομόλογα Ελληνικού Δημοσίου

Πλήθος Εισηγμ. Ομολογιών	Ονομ. αξία	Σημερινό επιτόκιο	Υπολογισμός Δεδουλευμένων	Ημερ/νία Λήξης [1]	Διάρκεια (έτη)	Σημείωση	Ημερομηνία Πληρ.	Αξία τρέχοντος	Μον. Διαπρ.	Ομόλογα Ελληνικού Δημοσίου	Κατωτ Τιμή	Ανωτ Τιμή	Τιμή κλεισ.	Προηγ. Κλείσιμο-ημ/νία	Όγκος	Αξία Συναλλαγών	Τελευταία εντολή Αγορ./ Πώλ. Ημερομηνία
5,500,000	1,000.00	1.50	Πργμ/Πργμ	18/06/2030	10	---	18/06	1.50	1	ΟΕΔ-ΣΤΘ-180630-10X-1,500-1,000	---	---	---	---	---	---	---
5,364,250	1,000.00	3.25	Πργμ/Πργμ	20/03/2050	30	---	20/03	3.25	1	ΟΕΔ-ΣΤΘ-200350-30X-3,250-1,000	---	---	---	---	---	---	---
3,924,361	1,000.00	2.00	Πργμ/Πργμ	22/04/2027	7	---	22/04	2.00	1	ΟΕΔ-ΣΤΘ-220427-07X-2,000-1,000	---	---	---	---	---	---	99.9000 A 22/04/2020
2,500,000	1,000.00	1.88	Πργμ/Πργμ	23/07/2026	7	---	23/07	1.88	1	ΟΕΔ-ΣΤΘ-230726-07X-1,875-1,000	---	---	---	---	---	---	---
3,500,000	1,000.00	1.88	Πργμ/Πργμ	24/01/2052	30	---	24/01	1.88	1	ΟΕΔ-ΣΤΘ-240152-30X-1,875-1,000	---	---	---	---	---	---	---
3,500,000	1,000.00	1.75	Πργμ/Πργμ	18/06/2032	10	---	18/06	1.75	1	ΟΕΔ-ΣΤΘ-180632-10X-1,750-1,000	---	---	---	---	---	---	---
1,000,000	1,000.00	1.13	FLR Πργμ/360	15/12/2027	5	---	- 15/12 - 15/03 -	---	1	ΟΕΔ-ΚΥΜ-151227-05X-1,130-1,000	---	---	---	---	---	---	---

Σημειώσεις Ομολόγων Ελλ. Δημοσίου

Ο Όγκος Συναλλαγών υπολογίζεται ως (Τεμάχια) * (Ονομαστική Τιμή). Η Αξία Συναλλαγών υπολογίζεται ως (Τεμάχια) * (Ονομαστική Τιμή) * (Τιμή %) + (Δεδουλευμένοι Τόκοι)

Η Αξία του τρέχοντος τοκομεριδίου για τις εκδόσεις Ονομαστικής Αξίας 0,01 ευρώ, αναφέρεται σε Ονομαστική Αξία 100 ευρώ.

FLR (= Floating Interest Rate) Ομόλογο Μεταβλητού Επιτοκίου.

[1] - Η Ημερομηνία Λήξης της τοκοφόρου περιόδου και η Ημερομηνία Πληρωμής του τοκομεριδίου.

Ημερήσιο Δελτίο Τιμών

Έτος: 143 Αύξων Αριθμός Συνεδρίασης: 187

Ενότητα 5: Ομόλογα Ελληνικού Δημοσίου Διαπραγματεύσιμα με τη Μέθοδο Εκφώνησης - Αντιφώνησης

Τρίτη, 4 Οκτωβρίου, 2022

Ομόλογα σε Κυκλοφορία	Νόμισμα / Ελάχιστη διαπραγ.	Ημερομηνία Πληρ.	Αξία τρέχοντος τοκομεριδίου	Σημείωση	Τοκομερίδιο	Μονάδα διαπίσης	Ημερ/νία Έκδοσης	Διάρκεια (έτη)	Σημερινό επιτόκιο	Υ.Δ.Τ σε ημέρες	Ομόλογα	Τελευταία τιμή προηγ.	Τελευτ. Τιμή	Εκφ. τοις μετρητοίς (€) Αγορ. / Πώλ	μετρητοίς (€) Ημερομηνία	Συναλλαγές σε τμχ	Ελάχιστο ζωής	Μέγιστο ζωής	
Νομικών Προσώπων και Εταιρειών σε Συνάλλαγμα και Ευρο																			
0	GBP / 10	01/12	0.25	---	65	1	01/12/1928	100	2.5	360	Ε.Κ.Τ.Ε.	---	---	---	---	---	---	---	
103,746	GBP / 10	01/12	0.25	---	63	1	01/12/1930	98	2.5	360	Ε.Κ.Τ.Ε. σειρά	2.27	05/02/1996	2.27	Π	05/02/1996	---	2.27	2.27

Σημειώσεις Ομολόγων Ελλ. Δημοσίου

Υ.Δ.Τ: Υπολογισμός Δεδουλευμένων Τόκων.

FLR (= Floating Interest Rate) Ομόλογο Μεταβλητού Επιτοκίου.

Η ελάχιστη διαπραγματεύσιμη Ονομαστική Αξία για όλους τους Άυλους Τίτλους του Δημοσίου είναι τα 100 Ευρώ. (μφρ-0)

Πίνακας Μελών Χρηματιστηρίου Αθηνών και Μελών ΕΤ.ΕΚ.

Επωνυμία	Διεύθυνση	Τηλέφωνο	Φαξ	Αγορά Μετοχών			Αγορά Παραγώγων		Μέλη ΕΤ.ΕΚ.	
				Μέλος Αγοράς	Μέλος εξ Αποστάσεως	Ειδικός Διαπρήτης	Διαπρήτης	Ειδικός Διαπρήτης	Γενικό Εκκαθιστικό	Άμεσο Εκκαθιστικό
AEONIC SECURITIES C.I.F. P.L.C.	ΛΑΪΟΥ 6, ΓΡ. 301B, ANNA COURT ,	35725337600		a	a					
ARGUS STOCKBROKERS LTD	25 ΛΕΩΦΟΡΟΣ ΔΗΜΟΣΘΕΝΗ ΣΕΒΕΡΗ 25 ,	0035722717000		a	a		a			
ATLANTIC SECURITIES LTD	ΠΡΟΔΡΟΜΟΥ 37 37,	0035722445400		a	a					
ΑΧΟΝ ΧΡΗΜΑΤΙΣΤΗΡΙΑΚΗ Α.Ε.Π.Ε.Υ.	ΣΤΑΔΙΟΥ 48 48, ΑΘΗΝΑ	2103363800		a			a			
ΒΕΤΑ ΧΡΗΜΑΤΙΣΤΗΡΙΑΚΗ Α.Ε.Π.Ε.Υ.	Λ.ΑΛΕΞΑΝΔΡΑΣ 29 29 , ΑΘΗΝΑ	2106478930		a		a	a			a
BNP PARIBAS S.A.	ΛΑΜΨΑΚΟΥ 2 , ΑΘΗΝΑ	2107468525							a	
BOFA SECURITIES EUROPE SA	112 AVENUE KL?BER 75116 ,	+33 153655555		a	a					
CAPITAL AXEΠEY	ΜΗΤΡΟΠΟΛΕΩΣ 58 58, ΑΘΗΝΑ	2103369700		a			a			
CITIGROUP GLOBAL MARKETS EUROPE AG	REUTERWEG 16 16,	+49 691366-0		a	a					
CITIGROUP GLOBAL MARKETS LIMITED	33 CANADA SQUARE -CANARY WHARF 1,	+44 02079864000		a						
CREDIT SUISSE BANK (EUROPE), S.A.	CALLE AYALA 42, 3A PLANTA-B MADRID ,	+34917916000		a	a					
CREDIT SUISSE SECURITIES (EUROPE) LIMITED	ONE CABOT SQUARE 1 , LONDON	+44 2078888888		a						
DEUTSCHE BANK AG	GREAT WINCHESTER STREET 1 , LONDON	+44 20 754 54209	00441133361437		a					
EUROBANK EQUITIES ΜΟΝΟΠΡΟΣΩΠΗ Α.Ε.Π.Ε.Υ.	ΦΙΛΕΛΛΗΝΩΝ 10 & ΞΕΝΟΦΩΝΤΟΣ 13 , ΑΘΗΝΑ	2103720425		a		a	a			a
EUROCORP Α.Ε.Π.Ε.Υ.	ΠΛ.ΦΙΛΙΚΗΣ ΕΤΑΙΡΕΙΑΣ 14 14, ΑΘΗΝΑ	2107263600		a			a			a
EUROTRUST ΧΡΗΜΑΤΙΣΤΗΡΙΑΚΗ Α.Ε.Π.Ε.Υ.	ΣΕΒΑΣΤΟΥΠΟΛΕΩΣ 113 113, ΑΘΗΝΑ	2103363100		a						
EUROXX ΧΡΗΜΑΤΙΣΤΗΡΙΑΚΗ Α.Ε.Π.Ε.Υ.	ΠΑΛΛΑΙΟΛΟΓΟΥ 7, ΧΑΛΑΝΔΡΙ	+30 2106879400	210-6879401	a		a	a			a
	ΠΑΛΛΑΙΟΛΟΓΟΥ 7, ΧΑΛΑΝΔΡΙ	(210)-6879400	(210)-6879401							
GLOBAL CAPITAL SECURITIES & FINANCIAL SERVICES LTD	Λ.ΑΡΧΙΕΠΙΣΚΟΠΟΥ ΜΑΚΑΡΙΟΥ Γ50 50,	0035722710710		a	a					
HSBC CONTINENTAL EUROPE	Λ.ΜΕΣΣΟΓΕΙΩΝ 109-111 109-111,	2106960000							a	
INDEX ΧΡΗΜΑΤΙΣΤΗΡΙΑΚΗ Α.Ε.Π.Ε.Υ.	ΔΡΑΓΑΤΣΑΝΙΟΥ 6 6, ΑΘΗΝΑ	2103213920		a						
LAIKI FINANCIAL SERVICES LTD	ΛΕΩΦ. ΒΥΡΩΝΟΣ 26, ΛΕΥΚΩΣΙΑ ΚΥΠΡΟΥ	357 22367367	357 22718567		a					
MEGA EQUITY SECURITIES & FINANCIAL SERVICES PUBLIC LTD	ΛΕΩΦ.ΓΡΙΒΑ ΔΙΓΓΕΝΗ 42-44 42-44,	0035722711711		a	a		a			
MERIT ΧΡΗΜΑΤΙΣΤΗΡΙΑΚΗ Α.Ε.Π.Ε.Υ.	ΣΟΦΟΚΛΕΟΥΣ 5 5, ΑΘΗΝΑ	2103671880		a		a	a			a
MERRILL LYNCH INTERNATIONAL	2 KING EDWARD STREET 2 , LONDON	+44 20276281000		a						
NUNTIUS ΧΡΗΜΑΤΙΣΤΗΡΙΑΚΗ Α.Ε.Π.Ε.Υ.	ΔΡΑΓΑΤΣΑΝΙΟΥ 6 6, ΑΘΗΝΑ	2103350599		a						
ONE PLUS CAPITAL LIMITED	75 PRODROMOU AVENUE NICOSIA 1307 ,	35722873760		a	a					
PROCHOICE CHRIMATISTIRIAKI LTD	ΛΕΩΦ.ΣΠΥΡΟΥ ΚΥΠΡΙΑΝΟΥ 57, ΑΚΙΝΗΤΑ Φ 57,	035724661192		a	a					
SHARELINK SECURITIES & FINANCIAL SERVICES LTD	HOUSE-ΘΕΟΤΟΚΗ 6 ΜΕΓΑΡΟ ΕΛΛΗΝΑ 6 ,	+357 22554200		a			a			
SOCIETE GENERALE S.A.	17 COURS VALMY, CEDEX ,	+157290504		a	a		a			
SOLIDUS SECURITIES Α.Ε.Π.Ε.Υ.	ΛΟΥΙΖΗΣ ΡΙΑΝΚΟΥΡ 64 64, ΑΘΗΝΑ	2106900600		a			a			a
THE CYPRUS INVESTMENT & SECURITIES CORPORATION LTD	ΑΓΙΟΥ ΠΡΟΚΟΠΙΟΥ & ΠΟΣΕΙΔΩΝΟΣ 1 154,	0035722121700		a	a					

Πίνακας Μελών Χρηματιστηρίου Αθηνών και Μελών ΕΤ.ΕΚ.

Επωνυμία	Τηλέφωνο	Φαξ	Αγορά Μετοχών			Αγορά Παραγώγων		Μέλη ΕΤ.ΕΚ.	
			Μέλος Αγοράς	Μέλος εξ Αποστάσεως	Ειδικός Διαπρήτης	Διαπρήτης	Ειδικός Διαπρήτης	Γενικό Εκκαθιστικό	Άμεσο Εκκαθιστικό
UBS EUROPE SE			a	a					
OPERNTURM, BOCKENHEIMER LANDSTRASSE 2-4 ,	496921790								
UBS LIMITED				a					
FINSBURY AVENUE 1 , LONDON	+44 2075687135								
Α. ΣΑΡΡΗΣ ΧΡΗΜΑΤΙΣΤΗΡΙΑΚΗ Α.Ε.Π.Ε.Υ			a						
ΔΡΑΓΑΤΣΑΝΙΟΥ 6 6, ΑΘΗΝΑ	2103367700								
ΑΛΦΑ FINANCE ΜΟΝΟΠΡΟΣΩΠΗ ΑΕΠΕΥ			a		a	a	a		
ΜΕΡΛΙΝ 5 5, ΑΘΗΝΑ	2103677400								
ΑΛΦΑ ΤΡΑΠΕΖΑ ΑΝΩΝΥΜΗ ΕΤΑΙΡΙΑ							a		
ΣΤΑΔΙΟΥ 40 , ΑΘΗΝΑ	2103260000								
Γ. Α. ΠΕΡΒΑΝΑΣ ΧΡΗΜΑΤΙΣΤΗΡΙΑΚΗ Α.Ε.Π.Ε.Υ			a						
ΣΟΦΟΚΛΕΟΥΣ 7-9 7-9, ΑΘΗΝΑ	2103727200								
ΕΘΝΙΚΗ ΤΡΑΠΕΖΑ ΤΗΣ ΕΛΛΑΔΟΣ Α.Ε.			a			a		a	
ΑΙΟΛΟΥ 86, ΑΘΗΝΑ	(210)-3341000	(210)-3228187							
ΑΚΑΔΗΜΙΑΣ 68, ΑΘΗΝΑ	(210)-3328817	(210)-3328678							
ΕΘΝΙΚΗ ΧΡΗΜΑΤΙΣΤΗΡΙΑΚΗ ΜΟΝΟΠΡΟΣΩΠΗ ΑΕΠΕΥ			a		a	a	a		
ΛΕΩΦΟΡΟΣ ΑΘΗΝΩΝ 128-132 & ΙΦΙΓΕΝΙΑΣ 66, ΑΘΗΝΑ	2103328784								
ΕΛΛΗΝΙΚΗ ΤΡΑΠΕΖΑ (ΕΠΕΝΔΥΣΕΙΣ) ΛΤΔ				a					
ΛΕΩΦ.ΚΥΡΙΑΚΟΥ ΜΑΤΣΗ 31 - ΤΘ 24747 , ΛΕΥΚΩΣΙΑ ΚΥΠΡΟΥ	+357 22500100	357 22500110							
ΕΛΛΗΝΟΑΜΕΡΙΚΑΝΙΚΗ ΧΡΗΜΑΤΙΣΤΗΡΙΑΚΗ ΑΕΠΕΥ			a		a	a		a	
ΑΝΔΡΕΑ ΠΑΠΑΝΔΡΕΟΥ 27 27, ΜΑΡΟΥΣΙ	2103311100								
Ι. Χ. ΜΑΥΡΙΚΗΣ ΧΡΗΜΑΤΙΣΤΗΡΙΑΚΗ Α.Ε.Π.Ε.Υ			a						
ΣΟΦΟΚΛΕΟΥΣ 5 5, ΑΘΗΝΑ	2103216730								
ΚΑΠΠΑ ΧΡΗΜΑΤΙΣΤΗΡΙΑΚΗ Α.Ε.Π.Ε.Υ.			a			a			
ΒΑΛΛΩΡΙΤΟΥ 15 15, ΑΘΗΝΑ	2103678600								
ΚΑΡΑΜΑΝΩΦ ΧΡΗΜΑΤΙΣΤΗΡΙΑΚΗ Α.Ε.Π.Ε.Υ.			a						
ΠΛ.ΑΓ.ΘΕΟΔΩΡΩΝ 2 2, ΑΘΗΝΑ	2103212947								
ΚΥΚΛΟΣ ΧΡΗΜΑΤΙΣΤΗΡΙΑΚΗ Α.Ε.Π.Ε.Υ.			a			a			
ΠΑΝΕΠΙΣΤΗΜΙΟΥ 39 39, ΑΘΗΝΑ	2103364300								
ΛΕΩΝ ΔΕΠΟΛΑΣ ΧΡΗΜΑΤΙΣΤΗΡΙΑΚΗ Α.Ε.Π.Ε.Υ.			a		a	a			
ΧΡΗΣΤΟΥ ΛΑΔΑ 1 1, ΑΘΗΝΑ	2103213276 -28								
Ν. ΧΡΥΣΟΧΟΙΔΗΣ ΧΡΗΜΑΤΙΣΤΗΡΙΑΚΗ Α.Ε.Π.Ε.Υ			a			a		a	
ΣΟΦΟΚΛΕΟΥΣ 7-9 7-9, ΑΘΗΝΑ	2103213913								
ΠΑΝΤΕΛΑΚΗΣ ΧΡΗΜΑΤΙΣΤΗΡΙΑΚΗ Α.Ε.Π.Ε.Υ			a		a	a	a		
ΕΘΝΙΚΗΣ ΑΝΤΙΣΤΑΣΕΩΣ 57, ΚΤΙΡΙΟ Β 57, ΧΑΛΑΝΔΡΙ	2106965000								
ΠΕΙΡΑΙΩΣ ΜΟΝΟΠΡΟΣΩΠΗ Α.Ε.Π.Ε.Υ.			a		a	a	a	a	
ΣΤΑΔΙΟΥ 10 10, ΑΘΗΝΑ	2103354100								
ΠΗΓΑΣΟΣ ΧΡΗΜΑΤΙΣΤΗΡΙΑΚΗ Α.Ε.Π.Ε.Υ.			a			a			
ΒΑΛΛΩΡΙΤΟΥ 17 & ΑΜΕΡΙΚΗΣ 17 , ΑΘΗΝΑ	2103670700								
ΣΤ. ΕΜ. ΛΑΥΡΕΝΤΑΚΗΣ ΧΡΗΜΑΤΙΣΤΗΡΙΑΚΗ Α.Ε.Π.Ε.Υ.			a			a			
ΣΟΦΟΚΛΕΟΥΣ 7-9 7-9, ΑΘΗΝΑ	2103213336								
ΤΡΑΠΕΖΑ EUROBANK ΑΕ								a	
ΟΘΩΝΟΣ 8 , ΑΘΗΝΑ	2103337000								
ΤΡΑΠΕΖΑ ΟΡΤΙΜΑ BANK Α.Ε.			a		a	a	a		
ΑΙΓΙΑΛΕΙΑΣ 32 & ΠΑΡΑΔΕΙΣΟΥ 32 , ΜΑΡΟΥΣΙ	2108173663								
ΤΡΑΠΕΖΑ ΠΕΙΡΑΙΩΣ ΑΝΩΝΥΜΟΣ ΕΤΑΙΡΕΙΑ			a			a		a	
ΑΜΕΡΙΚΗΣ 4 , ΑΘΗΝΑ	2103335000								

Πίνακας Μετοχών Υπό Ειδική Διαπραγμάτευση

Χρεόγραφο	Κατηγορία Διαπραγμάτευσης
Ειδικός Διαπραγματευτής	Εναρξη Ειδικής Διαπραγμάτευσης
MLS ΠΛΗΡΟΦΟΡΙΚΗ (ΚΟ)	Κατάσταση σε Αναστολή
ΠΕΙΡΑΙΩΣ ΜΟΝΟΠΡΟΣΩΠΗ Α.Ε.Π.Ε.Υ.	01/08/2019
ALPHA ETF FTSE Athex Large Cap	Διαπραγματεύσιμα Αμοιβαία Κεφάλαια (Δ.Α.Κ.)
ΑΛΦΑ FINANCE ΜΟΝΟΠΡΟΣΩΠΗ ΑΕΠΕΥ	02/01/1900
ΕΘΝΙΚΗ ΧΡΗΜΑΤΙΣΤΗΡΙΑΚΗ ΜΟΝΟΠΡΟΣΩΠΗ ΑΕΠΕΥ	02/01/1900
ALPHA TRUST (ΚΟ)	Κύρια Αγορά
ΛΕΩΝ ΔΕΠΟΛΑΣ ΧΡΗΜΑΤΙΣΤΗΡΙΑΚΗ Α.Ε.Π.Ε.Υ.	04/01/2021
ALPHA ΥΠΗΡΕΣΙΩΝ ΣΥΜΜ (ΚΟ)	Κύρια Αγορά
EUROBANK EQUITIES ΜΟΝΟΠΡΟΣΩΠΗ Α.Ε.Π.Ε.Υ.	22/10/2006
MERIT ΧΡΗΜΑΤΙΣΤΗΡΙΑΚΗ Α.Ε.Π.Ε.Υ.	03/09/2012
ΑΛΦΑ FINANCE ΜΟΝΟΠΡΟΣΩΠΗ ΑΕΠΕΥ	29/02/2016
ΕΘΝΙΚΗ ΧΡΗΜΑΤΙΣΤΗΡΙΑΚΗ ΜΟΝΟΠΡΟΣΩΠΗ ΑΕΠΕΥ	02/01/1900
ΕΛΛΗΝΟΑΜΕΡΙΚΑΝΙΚΗ ΧΡΗΜΑΤΙΣΤΗΡΙΑΚΗ ΑΕΠΕΥ	25/07/2014
ΛΕΩΝ ΔΕΠΟΛΑΣ ΧΡΗΜΑΤΙΣΤΗΡΙΑΚΗ Α.Ε.Π.Ε.Υ.	04/01/2016
ΠΕΙΡΑΙΩΣ ΜΟΝΟΠΡΟΣΩΠΗ Α.Ε.Π.Ε.Υ.	28/05/2009
ΑΤΤΙΚΑ BANK Α.Τ.Ε. (ΚΟ)	Κύρια Αγορά
EUROXX ΧΡΗΜΑΤΙΣΤΗΡΙΑΚΗ Α.Ε.Π.Ε.Υ.	22/01/2016
ΑΥΤΟHELLAS (ΚΟ)	Κύρια Αγορά
EUROXX ΧΡΗΜΑΤΙΣΤΗΡΙΑΚΗ Α.Ε.Π.Ε.Υ.	02/07/2018
ΑΛΦΑ FINANCE ΜΟΝΟΠΡΟΣΩΠΗ ΑΕΠΕΥ	01/07/2019
AVE (ΚΟ)	Κύρια Αγορά
EUROXX ΧΡΗΜΑΤΙΣΤΗΡΙΑΚΗ Α.Ε.Π.Ε.Υ.	05/06/2020
BRIQ PROPERTIES (ΚΟ)	Κύρια Αγορά
EUROBANK EQUITIES ΜΟΝΟΠΡΟΣΩΠΗ Α.Ε.Π.Ε.Υ.	09/09/2019
ΛΕΩΝ ΔΕΠΟΛΑΣ ΧΡΗΜΑΤΙΣΤΗΡΙΑΚΗ Α.Ε.Π.Ε.Υ.	22/02/2021
BYTE COMPUTER (ΚΟ)	Κύρια Αγορά
MERIT ΧΡΗΜΑΤΙΣΤΗΡΙΑΚΗ Α.Ε.Π.Ε.Υ.	04/08/2008
CENERGY HOLDINGS (ΚΑ)	Κύρια Αγορά
EUROBANK EQUITIES ΜΟΝΟΠΡΟΣΩΠΗ Α.Ε.Π.Ε.Υ.	02/01/2016
ΑΛΦΑ FINANCE ΜΟΝΟΠΡΟΣΩΠΗ ΑΕΠΕΥ	02/01/2016
ΤΡΑΠΕΖΑ ΟΡΤΙΜΑ BANK Α.Ε.	14/03/2022
CNL CAPITAL (ΚΟ)	Κύρια Αγορά
MERIT ΧΡΗΜΑΤΙΣΤΗΡΙΑΚΗ Α.Ε.Π.Ε.Υ.	01/10/2018
COCA-COLA HBC AG (ΚΟ)	Κύρια Αγορά
ΒΕΤΑ ΧΡΗΜΑΤΙΣΤΗΡΙΑΚΗ Α.Ε.Π.Ε.Υ.	08/03/2021
ΕΘΝΙΚΗ ΧΡΗΜΑΤΙΣΤΗΡΙΑΚΗ ΜΟΝΟΠΡΟΣΩΠΗ ΑΕΠΕΥ	02/01/1900
ΠΕΙΡΑΙΩΣ ΜΟΝΟΠΡΟΣΩΠΗ Α.Ε.Π.Ε.Υ.	04/05/2015
DIMAND (ΚΟ)	Κύρια Αγορά
EUROBANK EQUITIES ΜΟΝΟΠΡΟΣΩΠΗ Α.Ε.Π.Ε.Υ.	08/08/2022
ΑΛΦΑ FINANCE ΜΟΝΟΠΡΟΣΩΠΗ ΑΕΠΕΥ	08/08/2022
EUROBANK HOLDINGS (ΚΟ)	Κύρια Αγορά
EUROBANK EQUITIES ΜΟΝΟΠΡΟΣΩΠΗ Α.Ε.Π.Ε.Υ.	01/06/2012
MERIT ΧΡΗΜΑΤΙΣΤΗΡΙΑΚΗ Α.Ε.Π.Ε.Υ.	06/11/2017
ΑΛΦΑ FINANCE ΜΟΝΟΠΡΟΣΩΠΗ ΑΕΠΕΥ	09/01/2006
ΕΘΝΙΚΗ ΧΡΗΜΑΤΙΣΤΗΡΙΑΚΗ ΜΟΝΟΠΡΟΣΩΠΗ ΑΕΠΕΥ	02/01/1900
ΕΛΛΗΝΟΑΜΕΡΙΚΑΝΙΚΗ ΧΡΗΜΑΤΙΣΤΗΡΙΑΚΗ ΑΕΠΕΥ	25/07/2014
ΛΕΩΝ ΔΕΠΟΛΑΣ ΧΡΗΜΑΤΙΣΤΗΡΙΑΚΗ Α.Ε.Π.Ε.Υ.	30/11/2018
ΠΕΙΡΑΙΩΣ ΜΟΝΟΠΡΟΣΩΠΗ Α.Ε.Π.Ε.Υ.	28/09/2009
FOURLIS ΣΥΜΜΕΤΟΧΩΝ (ΚΟ)	Κύρια Αγορά
EUROBANK EQUITIES ΜΟΝΟΠΡΟΣΩΠΗ Α.Ε.Π.Ε.Υ.	01/12/2016
ΠΕΙΡΑΙΩΣ ΜΟΝΟΠΡΟΣΩΠΗ Α.Ε.Π.Ε.Υ.	06/03/2017
HELLENIQ ENERGY (ΚΟ)	Κύρια Αγορά
ΕΛΛΗΝΟΑΜΕΡΙΚΑΝΙΚΗ ΧΡΗΜΑΤΙΣΤΗΡΙΑΚΗ ΑΕΠΕΥ	14/09/2015
ΠΕΙΡΑΙΩΣ ΜΟΝΟΠΡΟΣΩΠΗ Α.Ε.Π.Ε.Υ.	20/03/2017
IDEAL HOLDINGS (ΚΟ)	Κύρια Αγορά
EUROBANK EQUITIES ΜΟΝΟΠΡΟΣΩΠΗ Α.Ε.Π.Ε.Υ.	07/06/2021
ΠΕΙΡΑΙΩΣ ΜΟΝΟΠΡΟΣΩΠΗ Α.Ε.Π.Ε.Υ.	07/06/2021
INFORM Π. ΛΥΚΟΣ (ΚΟ)	Κύρια Αγορά
ΒΕΤΑ ΧΡΗΜΑΤΙΣΤΗΡΙΑΚΗ Α.Ε.Π.Ε.Υ.	31/01/2022
INTERCONTINENTAL (ΚΟ)	Κύρια Αγορά
ΛΕΩΝ ΔΕΠΟΛΑΣ ΧΡΗΜΑΤΙΣΤΗΡΙΑΚΗ Α.Ε.Π.Ε.Υ.	03/06/2019
INTRAKAT (ΚΟ)	Κύρια Αγορά
ΒΕΤΑ ΧΡΗΜΑΤΙΣΤΗΡΙΑΚΗ Α.Ε.Π.Ε.Υ.	04/10/2021
JUMBO (ΚΟ)	Κύρια Αγορά
ΒΕΤΑ ΧΡΗΜΑΤΙΣΤΗΡΙΑΚΗ Α.Ε.Π.Ε.Υ.	01/02/2021
EUROBANK EQUITIES ΜΟΝΟΠΡΟΣΩΠΗ Α.Ε.Π.Ε.Υ.	25/05/2020
MERIT ΧΡΗΜΑΤΙΣΤΗΡΙΑΚΗ Α.Ε.Π.Ε.Υ.	06/11/2017
ΠΕΙΡΑΙΩΣ ΜΟΝΟΠΡΟΣΩΠΗ Α.Ε.Π.Ε.Υ.	06/03/2017

Πίνακας Μετοχών Υπό Ειδική Διαπραγμάτευση

Χρεόγραφο	Κατηγορία Διαπραγμάτευσης
Ειδικός Διαπραγματευτής	Έναρξη Ειδικής Διαπραγμάτευσης
LAMDA DEVELOPMENT (ΚΟ)	Κύρια Αγορά
EUROBANK EQUITIES ΜΟΝΟΠΡΟΣΩΠΗ Α.Ε.Π.Ε.Υ.	08/12/2014
ΠΑΝΤΕΛΑΚΗΣ ΧΡΗΜΑΤΙΣΤΗΡΙΑΚΗ Α.Ε.Π.Ε.Υ.	06/11/2017
ΠΕΙΡΑΙΩΣ ΜΟΝΟΠΡΟΣΩΠΗ Α.Ε.Π.Ε.Υ.	29/06/2017
MARFIN INVESTMENT GROUP (ΚΟ)	Κύρια Αγορά
EUROBANK EQUITIES ΜΟΝΟΠΡΟΣΩΠΗ Α.Ε.Π.Ε.Υ.	23/03/2015
ΠΕΙΡΑΙΩΣ ΜΟΝΟΠΡΟΣΩΠΗ Α.Ε.Π.Ε.Υ.	02/02/2009
PREMIA (ΚΟ)	Κύρια Αγορά
ΒΕΤΑ ΧΡΗΜΑΤΙΣΤΗΡΙΑΚΗ Α.Ε.Π.Ε.Υ.	01/06/2021
ΠΑΝΤΕΛΑΚΗΣ ΧΡΗΜΑΤΙΣΤΗΡΙΑΚΗ Α.Ε.Π.Ε.Υ.	23/12/2021
PROFILE (ΚΟ)	Κύρια Αγορά
ΠΑΝΤΕΛΑΚΗΣ ΧΡΗΜΑΤΙΣΤΗΡΙΑΚΗ Α.Ε.Π.Ε.Υ.	01/07/2019
QUEST ΣΥΜΜΕΤΟΧΩΝ (ΚΟ)	Κύρια Αγορά
ΒΕΤΑ ΧΡΗΜΑΤΙΣΤΗΡΙΑΚΗ Α.Ε.Π.Ε.Υ.	26/03/2018
EUROBANK EQUITIES ΜΟΝΟΠΡΟΣΩΠΗ Α.Ε.Π.Ε.Υ.	28/01/2019
TITAN CEMENT (ΚΑ)	Κύρια Αγορά
ΒΕΤΑ ΧΡΗΜΑΤΙΣΤΗΡΙΑΚΗ Α.Ε.Π.Ε.Υ.	01/02/2021
EUROBANK EQUITIES ΜΟΝΟΠΡΟΣΩΠΗ Α.Ε.Π.Ε.Υ.	06/11/2019
ΠΕΙΡΑΙΩΣ ΜΟΝΟΠΡΟΣΩΠΗ Α.Ε.Π.Ε.Υ.	18/01/2021
UNIBIOS (ΚΟ)	Κύρια Αγορά
ΛΕΩΝ ΔΕΠΟΛΑΣ ΧΡΗΜΑΤΙΣΤΗΡΙΑΚΗ Α.Ε.Π.Ε.Υ.	01/02/2021
VIOTALCO SA/NV (ΚΑ)	Κύρια Αγορά
EUROBANK EQUITIES ΜΟΝΟΠΡΟΣΩΠΗ Α.Ε.Π.Ε.Υ.	04/03/2014
MERIT ΧΡΗΜΑΤΙΣΤΗΡΙΑΚΗ Α.Ε.Π.Ε.Υ.	17/03/2014
ΑΛΦΑ FINANCE ΜΟΝΟΠΡΟΣΩΠΗ ΑΕΠΕΥ	11/03/2008
ΑΒΑΞ Α.Ε. (ΚΟ)	Κύρια Αγορά
EUROBANK EQUITIES ΜΟΝΟΠΡΟΣΩΠΗ Α.Ε.Π.Ε.Υ.	14/12/2015
ΠΕΙΡΑΙΩΣ ΜΟΝΟΠΡΟΣΩΠΗ Α.Ε.Π.Ε.Υ.	01/02/2021
ΑΔΜΗΕ ΣΥΜΜΕΤΟΧΩΝ Α.Ε. (ΚΟ)	Κύρια Αγορά
EUROBANK EQUITIES ΜΟΝΟΠΡΟΣΩΠΗ Α.Ε.Π.Ε.Υ.	24/05/2021
ΕΛΛΗΝΟΑΜΕΡΙΚΑΝΙΚΗ ΧΡΗΜΑΤΙΣΤΗΡΙΑΚΗ ΑΕΠΕΥ	09/03/2020
ΠΕΙΡΑΙΩΣ ΜΟΝΟΠΡΟΣΩΠΗ Α.Ε.Π.Ε.Υ.	29/06/2017
ΑΕΡΟΠΟΡΙΑ ΑΙΓΑΙΟΥ (ΚΟ)	Κύρια Αγορά
EUROBANK EQUITIES ΜΟΝΟΠΡΟΣΩΠΗ Α.Ε.Π.Ε.Υ.	22/09/2020
ΑΝΔΡΟΜΕΔΑ ΑΕΕΧ (ΚΟ)	Κύρια Αγορά
ΒΕΤΑ ΧΡΗΜΑΤΙΣΤΗΡΙΑΚΗ Α.Ε.Π.Ε.Υ.	15/02/2021
ΓΕΚ ΤΕΡΝΑ (ΚΟ)	Κύρια Αγορά
ΒΕΤΑ ΧΡΗΜΑΤΙΣΤΗΡΙΑΚΗ Α.Ε.Π.Ε.Υ.	08/03/2021
EUROBANK EQUITIES ΜΟΝΟΠΡΟΣΩΠΗ Α.Ε.Π.Ε.Υ.	24/05/2021
ΠΕΙΡΑΙΩΣ ΜΟΝΟΠΡΟΣΩΠΗ Α.Ε.Π.Ε.Υ.	29/08/2019
ΔΕΗ (ΚΟ)	Κύρια Αγορά
ΒΕΤΑ ΧΡΗΜΑΤΙΣΤΗΡΙΑΚΗ Α.Ε.Π.Ε.Υ.	01/02/2021
EUROBANK EQUITIES ΜΟΝΟΠΡΟΣΩΠΗ Α.Ε.Π.Ε.Υ.	22/10/2006
MERIT ΧΡΗΜΑΤΙΣΤΗΡΙΑΚΗ Α.Ε.Π.Ε.Υ.	06/11/2017
ΑΛΦΑ FINANCE ΜΟΝΟΠΡΟΣΩΠΗ ΑΕΠΕΥ	09/01/2006
ΕΘΝΙΚΗ ΧΡΗΜΑΤΙΣΤΗΡΙΑΚΗ ΜΟΝΟΠΡΟΣΩΠΗ ΑΕΠΕΥ	02/01/1900
ΕΛΛΗΝΟΑΜΕΡΙΚΑΝΙΚΗ ΧΡΗΜΑΤΙΣΤΗΡΙΑΚΗ ΑΕΠΕΥ	01/09/2014
ΠΕΙΡΑΙΩΣ ΜΟΝΟΠΡΟΣΩΠΗ Α.Ε.Π.Ε.Υ.	28/09/2009
ΕΘΝΙΚΗ ΤΡΑΠΕΖΑ (ΚΟ)	Κύρια Αγορά
EUROBANK EQUITIES ΜΟΝΟΠΡΟΣΩΠΗ Α.Ε.Π.Ε.Υ.	22/10/2006
MERIT ΧΡΗΜΑΤΙΣΤΗΡΙΑΚΗ Α.Ε.Π.Ε.Υ.	03/09/2012
ΑΛΦΑ FINANCE ΜΟΝΟΠΡΟΣΩΠΗ ΑΕΠΕΥ	09/01/2006
ΕΘΝΙΚΗ ΧΡΗΜΑΤΙΣΤΗΡΙΑΚΗ ΜΟΝΟΠΡΟΣΩΠΗ ΑΕΠΕΥ	02/01/1900
ΕΛΛΗΝΟΑΜΕΡΙΚΑΝΙΚΗ ΧΡΗΜΑΤΙΣΤΗΡΙΑΚΗ ΑΕΠΕΥ	25/07/2014
ΛΕΩΝ ΔΕΠΟΛΑΣ ΧΡΗΜΑΤΙΣΤΗΡΙΑΚΗ Α.Ε.Π.Ε.Υ.	20/05/2015
ΠΕΙΡΑΙΩΣ ΜΟΝΟΠΡΟΣΩΠΗ Α.Ε.Π.Ε.Υ.	08/09/2008
ΕΚΤΕΡ (ΚΟ)	Κύρια Αγορά
ΒΕΤΑ ΧΡΗΜΑΤΙΣΤΗΡΙΑΚΗ Α.Ε.Π.Ε.Υ.	26/09/2022
EUROBANK EQUITIES ΜΟΝΟΠΡΟΣΩΠΗ Α.Ε.Π.Ε.Υ.	16/10/2017
ΛΕΩΝ ΔΕΠΟΛΑΣ ΧΡΗΜΑΤΙΣΤΗΡΙΑΚΗ Α.Ε.Π.Ε.Υ.	21/05/2018
ΕΛΑΣΤΡΟΝ (ΚΟ)	Κύρια Αγορά
ΛΕΩΝ ΔΕΠΟΛΑΣ ΧΡΗΜΑΤΙΣΤΗΡΙΑΚΗ Α.Ε.Π.Ε.Υ.	20/02/2017
ΕΛΒΑΛΧΑΛΚΟΡ (ΚΟ)	Κύρια Αγορά
EUROBANK EQUITIES ΜΟΝΟΠΡΟΣΩΠΗ Α.Ε.Π.Ε.Υ.	07/05/2018
ΑΛΦΑ FINANCE ΜΟΝΟΠΡΟΣΩΠΗ ΑΕΠΕΥ	07/05/2018

Πίνακας Μετοχών Υπό Ειδική Διαπραγμάτευση

Χρεόγραφο	Κατηγορία Διαπραγμάτευσης
Ειδικός Διαπραγματευτής	Έναρξη Ειδικής Διαπραγμάτευσης
ΕΛΛΑΚΤΩΡ (ΚΟ)	Κύρια Αγορά
EUROBANK EQUITIES ΜΟΝΟΠΡΟΣΩΠΗ Α.Ε.Π.Ε.Υ.	01/06/2012
EUROXX ΧΡΗΜΑΤΙΣΤΗΡΙΑΚΗ Α.Ε.Π.Ε.Υ.	24/09/2018
ΑΛΦΑ FINANCE ΜΟΝΟΠΡΟΣΩΠΗ ΑΕΠΕΥ	18/03/2019
ΕΘΝΙΚΗ ΧΡΗΜΑΤΙΣΤΗΡΙΑΚΗ ΜΟΝΟΠΡΟΣΩΠΗ ΑΕΠΕΥ	02/01/1900
ΠΕΙΡΑΙΩΣ ΜΟΝΟΠΡΟΣΩΠΗ Α.Ε.Π.Ε.Υ.	22/10/2018
ΕΛΛΗΝ ΧΡΗΜΑΤΙΣΤΗΡΙΑ-Χ.Α. (ΚΟ)	Κύρια Αγορά
ΕΘΝΙΚΗ ΧΡΗΜΑΤΙΣΤΗΡΙΑΚΗ ΜΟΝΟΠΡΟΣΩΠΗ ΑΕΠΕΥ	02/01/1900
ΕΛΛΗΝΟΑΜΕΡΙΚΑΝΙΚΗ ΧΡΗΜΑΤΙΣΤΗΡΙΑΚΗ ΑΕΠΕΥ	01/09/2014
ΠΕΙΡΑΙΩΣ ΜΟΝΟΠΡΟΣΩΠΗ Α.Ε.Π.Ε.Υ.	04/05/2015
ΕΛΤΟΝ (ΚΟ)	Κύρια Αγορά
ΒΕΤΑ ΧΡΗΜΑΤΙΣΤΗΡΙΑΚΗ Α.Ε.Π.Ε.Υ.	03/09/2012
ΛΕΩΝ ΔΕΠΟΛΑΣ ΧΡΗΜΑΤΙΣΤΗΡΙΑΚΗ Α.Ε.Π.Ε.Υ.	01/04/2019
ΕΝΤΕΡΣΟΦΤ (ΚΟ)	Κύρια Αγορά
EUROBANK EQUITIES ΜΟΝΟΠΡΟΣΩΠΗ Α.Ε.Π.Ε.Υ.	22/06/2020
ΕΥΔΑΠ (ΚΟ)	Κύρια Αγορά
EUROBANK EQUITIES ΜΟΝΟΠΡΟΣΩΠΗ Α.Ε.Π.Ε.Υ.	10/06/2019
ΑΛΦΑ FINANCE ΜΟΝΟΠΡΟΣΩΠΗ ΑΕΠΕΥ	27/01/2020
ΙΚΤΙΝΟΣ ΕΛΛΑΣ (ΚΟ)	Κύρια Αγορά
EUROBANK EQUITIES ΜΟΝΟΠΡΟΣΩΠΗ Α.Ε.Π.Ε.Υ.	25/02/2019
ΑΛΦΑ FINANCE ΜΟΝΟΠΡΟΣΩΠΗ ΑΕΠΕΥ	01/04/2019
ΕΘΝΙΚΗ ΧΡΗΜΑΤΙΣΤΗΡΙΑΚΗ ΜΟΝΟΠΡΟΣΩΠΗ ΑΕΠΕΥ	02/01/1900
ΙΝΤΕΡΓΟΥΝΤ-ΞΥΛΕΜΠΟΡΙΑ (ΚΟ)	Κύρια Αγορά
EUROBANK EQUITIES ΜΟΝΟΠΡΟΣΩΠΗ Α.Ε.Π.Ε.Υ.	05/07/2021
ΠΑΝΤΕΛΑΚΗΣ ΧΡΗΜΑΤΙΣΤΗΡΙΑΚΗ Α.Ε.Π.Ε.Υ.	01/07/2021
ΚΛΟΥΚΙΝΑΣ - ΛΑΠΠΑΣ (ΚΟ)	Κύρια Αγορά
ΒΕΤΑ ΧΡΗΜΑΤΙΣΤΗΡΙΑΚΗ Α.Ε.Π.Ε.Υ.	22/09/2014
ΚΡΙ - ΚΡΙ (ΚΟ)	Κύρια Αγορά
EUROBANK EQUITIES ΜΟΝΟΠΡΟΣΩΠΗ Α.Ε.Π.Ε.Υ.	07/05/2018
ΛΕΩΝ ΔΕΠΟΛΑΣ ΧΡΗΜΑΤΙΣΤΗΡΙΑΚΗ Α.Ε.Π.Ε.Υ.	16/01/2017
ΛΑΜΨΑ (ΚΟ)	Κύρια Αγορά
ΛΕΩΝ ΔΕΠΟΛΑΣ ΧΡΗΜΑΤΙΣΤΗΡΙΑΚΗ Α.Ε.Π.Ε.Υ.	16/01/2017
ΜΟΤΟΡ ΟΙΛ (ΚΟ)	Κύρια Αγορά
ΒΕΤΑ ΧΡΗΜΑΤΙΣΤΗΡΙΑΚΗ Α.Ε.Π.Ε.Υ.	08/03/2021
EUROBANK EQUITIES ΜΟΝΟΠΡΟΣΩΠΗ Α.Ε.Π.Ε.Υ.	22/10/2006
MERIT ΧΡΗΜΑΤΙΣΤΗΡΙΑΚΗ Α.Ε.Π.Ε.Υ.	25/02/2019
ΕΘΝΙΚΗ ΧΡΗΜΑΤΙΣΤΗΡΙΑΚΗ ΜΟΝΟΠΡΟΣΩΠΗ ΑΕΠΕΥ	02/01/1900
ΛΕΩΝ ΔΕΠΟΛΑΣ ΧΡΗΜΑΤΙΣΤΗΡΙΑΚΗ Α.Ε.Π.Ε.Υ.	01/04/2019
ΠΕΙΡΑΙΩΣ ΜΟΝΟΠΡΟΣΩΠΗ Α.Ε.Π.Ε.Υ.	04/05/2015
ΜΠΛΕ ΚΕΔΡΟΣ (ΚΟ)	Κύρια Αγορά
MERIT ΧΡΗΜΑΤΙΣΤΗΡΙΑΚΗ Α.Ε.Π.Ε.Υ.	30/09/2022
ΜΥΤΙΑΗΝΑΙΟΣ (ΚΟ)	Κύρια Αγορά
ΒΕΤΑ ΧΡΗΜΑΤΙΣΤΗΡΙΑΚΗ Α.Ε.Π.Ε.Υ.	11/04/2022
EUROBANK EQUITIES ΜΟΝΟΠΡΟΣΩΠΗ Α.Ε.Π.Ε.Υ.	20/09/2017
MERIT ΧΡΗΜΑΤΙΣΤΗΡΙΑΚΗ Α.Ε.Π.Ε.Υ.	25/02/2019
ΑΛΦΑ FINANCE ΜΟΝΟΠΡΟΣΩΠΗ ΑΕΠΕΥ	15/04/2019
ΕΘΝΙΚΗ ΧΡΗΜΑΤΙΣΤΗΡΙΑΚΗ ΜΟΝΟΠΡΟΣΩΠΗ ΑΕΠΕΥ	02/01/1900
ΠΕΙΡΑΙΩΣ ΜΟΝΟΠΡΟΣΩΠΗ Α.Ε.Π.Ε.Υ.	04/05/2015
ΟΛΠ (ΚΟ)	Κύρια Αγορά
EUROBANK EQUITIES ΜΟΝΟΠΡΟΣΩΠΗ Α.Ε.Π.Ε.Υ.	06/02/2019
ΟΠΑΠ (ΚΟ)	Κύρια Αγορά
ΒΕΤΑ ΧΡΗΜΑΤΙΣΤΗΡΙΑΚΗ Α.Ε.Π.Ε.Υ.	11/04/2022
EUROBANK EQUITIES ΜΟΝΟΠΡΟΣΩΠΗ Α.Ε.Π.Ε.Υ.	22/10/2006
MERIT ΧΡΗΜΑΤΙΣΤΗΡΙΑΚΗ Α.Ε.Π.Ε.Υ.	20/03/2017
ΑΛΦΑ FINANCE ΜΟΝΟΠΡΟΣΩΠΗ ΑΕΠΕΥ	09/01/2006
ΕΘΝΙΚΗ ΧΡΗΜΑΤΙΣΤΗΡΙΑΚΗ ΜΟΝΟΠΡΟΣΩΠΗ ΑΕΠΕΥ	02/01/1900
ΕΛΛΗΝΟΑΜΕΡΙΚΑΝΙΚΗ ΧΡΗΜΑΤΙΣΤΗΡΙΑΚΗ ΑΕΠΕΥ	25/07/2014
ΠΕΙΡΑΙΩΣ ΜΟΝΟΠΡΟΣΩΠΗ Α.Ε.Π.Ε.Υ.	04/05/2015
ΟΤΕ (ΚΟ)	Κύρια Αγορά
ΒΕΤΑ ΧΡΗΜΑΤΙΣΤΗΡΙΑΚΗ Α.Ε.Π.Ε.Υ.	11/04/2022
EUROBANK EQUITIES ΜΟΝΟΠΡΟΣΩΠΗ Α.Ε.Π.Ε.Υ.	22/10/2006
MERIT ΧΡΗΜΑΤΙΣΤΗΡΙΑΚΗ Α.Ε.Π.Ε.Υ.	20/03/2017
ΑΛΦΑ FINANCE ΜΟΝΟΠΡΟΣΩΠΗ ΑΕΠΕΥ	09/01/2006
ΕΘΝΙΚΗ ΧΡΗΜΑΤΙΣΤΗΡΙΑΚΗ ΜΟΝΟΠΡΟΣΩΠΗ ΑΕΠΕΥ	02/01/1900
ΕΛΛΗΝΟΑΜΕΡΙΚΑΝΙΚΗ ΧΡΗΜΑΤΙΣΤΗΡΙΑΚΗ ΑΕΠΕΥ	25/07/2014
ΛΕΩΝ ΔΕΠΟΛΑΣ ΧΡΗΜΑΤΙΣΤΗΡΙΑΚΗ Α.Ε.Π.Ε.Υ.	20/04/2015
ΠΕΙΡΑΙΩΣ ΜΟΝΟΠΡΟΣΩΠΗ Α.Ε.Π.Ε.Υ.	08/09/2008

Πίνακας Μετοχών Υπό Ειδική Διαπραγμάτευση

Χρεόγραφο	Κατηγορία Διαπραγμάτευσης
Ειδικός Διαπραγματευτής	Έναρξη Ειδικής Διαπραγμάτευσης
ΠΑΠΟΥΤΣΑΝΗΣ (ΚΟ)	Κύρια Αγορά
ΒΕΤΑ ΧΡΗΜΑΤΙΣΤΗΡΙΑΚΗ Α.Ε.Π.Ε.Υ.	25/11/2013
EUROBANK EQUITIES ΜΟΝΟΠΡΟΣΩΠΗ Α.Ε.Π.Ε.Υ.	06/12/2021
ΠΕΙΡΑΙΩΣ FINANCIAL HOLD (ΚΟ)	Κύρια Αγορά
EUROBANK EQUITIES ΜΟΝΟΠΡΟΣΩΠΗ Α.Ε.Π.Ε.Υ.	22/10/2006
EUROXX ΧΡΗΜΑΤΙΣΤΗΡΙΑΚΗ Α.Ε.Π.Ε.Υ.	15/02/2016
MERIT ΧΡΗΜΑΤΙΣΤΗΡΙΑΚΗ Α.Ε.Π.Ε.Υ.	16/09/2013
ΑΛΦΑ FINANCE ΜΟΝΟΠΡΟΣΩΠΗ ΑΕΠΕΥ	15/04/2019
ΕΘΝΙΚΗ ΧΡΗΜΑΤΙΣΤΗΡΙΑΚΗ ΜΟΝΟΠΡΟΣΩΠΗ ΑΕΠΕΥ	02/01/1900
ΕΛΛΗΝΟΑΜΕΡΙΚΑΝΙΚΗ ΧΡΗΜΑΤΙΣΤΗΡΙΑΚΗ ΑΕΠΕΥ	25/07/2014
ΛΕΩΝ ΔΕΠΟΛΑΣ ΧΡΗΜΑΤΙΣΤΗΡΙΑΚΗ Α.Ε.Π.Ε.Υ.	30/11/2018
ΠΕΙΡΑΙΩΣ ΜΟΝΟΠΡΟΣΩΠΗ Α.Ε.Π.Ε.Υ.	16/02/2009
ΠΕΤΡΟΠΟΥΛΟΣ ΠΕΤΡΟΣ (ΚΟ)	Κύρια Αγορά
EUROBANK EQUITIES ΜΟΝΟΠΡΟΣΩΠΗ Α.Ε.Π.Ε.Υ.	01/04/2019
ΠΑΝΤΕΛΑΚΗΣ ΧΡΗΜΑΤΙΣΤΗΡΙΑΚΗ Α.Ε.Π.Ε.Υ.	16/03/2020
ΠΛΑΙΣΙΟ COMPUTERS (ΚΟ)	Κύρια Αγορά
EUROBANK EQUITIES ΜΟΝΟΠΡΟΣΩΠΗ Α.Ε.Π.Ε.Υ.	02/03/2015
ΠΛΑΣΤΙΚΑ ΘΡΑΚΗΣ (ΚΟ)	Κύρια Αγορά
EUROBANK EQUITIES ΜΟΝΟΠΡΟΣΩΠΗ Α.Ε.Π.Ε.Υ.	26/03/2018
ΑΛΦΑ FINANCE ΜΟΝΟΠΡΟΣΩΠΗ ΑΕΠΕΥ	26/03/2018
ΣΑΡΑΝΤΗΣ ΓΡ. (ΚΟ)	Κύρια Αγορά
ΒΕΤΑ ΧΡΗΜΑΤΙΣΤΗΡΙΑΚΗ Α.Ε.Π.Ε.Υ.	14/05/2012
EUROBANK EQUITIES ΜΟΝΟΠΡΟΣΩΠΗ Α.Ε.Π.Ε.Υ.	24/10/2016
ΣΙΔΑΜΑ ΜΕΤΑΛΛΟΥΡΓΙΚΗ (ΚΟ)	Κύρια Αγορά
ΛΕΩΝ ΔΕΠΟΛΑΣ ΧΡΗΜΑΤΙΣΤΗΡΙΑΚΗ Α.Ε.Π.Ε.Υ.	06/06/2022
ΤΕΡΝΑ ΕΝΕΡΓΕΙΑΚΗ (ΚΟ)	Κύρια Αγορά
EUROBANK EQUITIES ΜΟΝΟΠΡΟΣΩΠΗ Α.Ε.Π.Ε.Υ.	24/05/2021
ΠΕΙΡΑΙΩΣ ΜΟΝΟΠΡΟΣΩΠΗ Α.Ε.Π.Ε.Υ.	09/12/2019
ΤΕΧΝΙΚΗ ΟΛΥΜΠΙΑΚΗ (ΚΟ)	Κύρια Αγορά
ΒΕΤΑ ΧΡΗΜΑΤΙΣΤΗΡΙΑΚΗ Α.Ε.Π.Ε.Υ.	04/04/2022
ΤΖΙΡΑΚΙΑΝ ΠΡΟΦΙΛ (ΚΟ)	Κύρια Αγορά
ΛΕΩΝ ΔΕΠΟΛΑΣ ΧΡΗΜΑΤΙΣΤΗΡΙΑΚΗ Α.Ε.Π.Ε.Υ.	19/07/2021

Γνωστοποιήσεις Συναλλαγών - Κατάλογος Υπόχρεων Προσώπων

Ημερομηνία Υποβολής [1]	Επωνυμία	Λόγος Υποβολής [2]	Υπόχρεος	Ιδιότητα Υποχρέου	Σχέση με τον Υπόχρεο	Ημερομηνία Συναλλαγής	Αγορά	Όγκος Συναλλαγών	Αξία Συναλλαγών	Φύση Συναλλαγής [3]	Είδος Χρηματικού μέσου	Παρατηρήσεις [4]

Σημειώσεις Γνωστοποιήσεων Συναλλαγών

Για περισσότερες πληροφορίες επί των γνωστοποιήσεων συναλλαγών επισκεφτείτε την ιστοσελίδα <http://athexgroup.gr/el/web/guest/companies-info-trade-notifications>

[1] - Η Ημερομηνία Υποβολής αφορά την Ημερομηνία που η Γνωστοποίηση παρελήφθει από το Χ.Α.

[2] - Λόγος Υποβολής: Α: Πρόσωπο που ασκεί Διευθυντικά καθήκοντα, Β: Πρόσωπο που έχει στενό δεσμό με πρόσωπο που ασκεί Διευθυντικά καθήκοντα.

[3] - Φύση Συναλλαγής: Α: Αγορά, Π: Πώληση.

[4] - Παρατηρήσεις: 1 - Λόγω Συμμετοχής σε ΑΜΚ, 2 - Λόγω Εξάσκησης Δικαιώματος Προαίρεσης αγοράς μετοχών που παρέχεται στο προσωπικό, 3 - Λόγω Δωρεάς, 4 - Λόγω Συγχώνευσης ή Διάσπασης κλπ, 5 - Λόγω Μετατροπής ή Ανταλλαγής Ομολογιών, 6 - Ανταλλαγή Προαιρετικής Δημόσιας Πρότασης.

Υποκείμενη Αγορά				Αγορά Παραγώγων													
Ανωτ Τιμή	Κατωτ Τιμή	Τιμή κλεισ.	Μεταβ.	Μήνας Παράδοσης	Άνοιγμα	Ανωτ Τιμή	Κατωτ Τιμή	Τελ Τιμή	Τιμή κλεισ.	Τελευταία ζήτηση	Τελευταία προσφορά	Τιμή Εκκαθάρισης ¹	Υψηλό ζωής	Χαμηλό ζωής	Πράξεις	Όγκος	Ανοικτές θέσεις
FTSE/X.A. Large Cap				(Μονάδα Διαπραγμάτευσης: 1 Μονάδα Δείκτη x 2€, Χρηματικός Διακανονισμός)													
1,986.07	1,934.47	1,984.25	2.57%	Οκτώβριος 2022	1,927.00	1,973.00	1,920.25	1,973.00	1,973.00	---	---	---	2,173.00	---	228	877	5,791
				Νοέμβριος 2022	1,949.00	1,962.00	1,949.00	1,961.50	1,961.50	---	---	---	2,044.50	---	9	18	93
				Δεκέμβριος 2022	---	---	---	---	1,942.50	---	---	---	---	---	---	---	---
				Μάρτιος 2023	---	---	---	---	1,952.25	---	---	---	---	---	---	---	---
				Ιούνιος 2023	---	---	---	---	1,962.00	---	---	---	---	---	---	---	---
				Σεπτέμβριος 2023	---	---	---	---	1,971.75	---	---	---	---	---	---	---	---
FTSE/X.A. Τράπεζες				(Μονάδα Διαπραγμάτευσης: 1 Μονάδα Δείκτη x 15€, Χρηματικός Διακανονισμός)													
535.97	514.83	535.55	4.02%	Δεκέμβριος 2022	---	---	---	---	517.00	---	---	---	---	---	---	---	---
				Μάρτιος 2023	---	---	---	---	519.50	---	---	---	---	---	---	---	---
				Ιούνιος 2023	---	---	---	---	522.25	---	---	---	---	---	---	---	---
				Σεπτέμβριος 2023	---	---	---	---	524.75	---	---	---	---	---	---	---	---

Σημειώσεις Παραγώγων

Τις τιμές εκκαθάρισης και τις τελικές ανοικτές θέσεις μπορείτε να τις ανακτήσετε στο ακόλουθο path <http://www.helex.gr/el/web/guest/statistics-end-of-day-derivatives>

Υποκείμενη Αγορά				Αγορά Παραγώγων										Ανοικτές θέσεις			
Ανωτ Τιμή	Κατωτ Τιμή	Τιμή κλεισ.	Μεταβ.	Μήνας Παράδοσης	Άνοιγμα	Ανωτ Τιμή	Κατωτ Τιμή	Τελ Τιμή	Τιμή κλεισ.	Τελευταία ζήτηση	Τελευταία προσφορά	Τιμή Εκκαθάρισης*	Υψηλό ζωής	Χαμηλό ζωής	Πράξεις	Όγκος	Ανοικτές θέσεις
(Μέγεθος Συμβολαίου: 100 Χρεόγραφα, Φυσική Παράδοση)																	
ALPHA ΥΠΗΡΕΣΙΩΝ ΣΥΜΜ (ΚΟ)				Δεκέμβριος 2022	0.849	0.870	0.849	0.867	0.867	---	---	---	1.01	---	374	9,545	89,728
0.8698	0.848	0.865	4.22%	Μάρτιος 2023	---	---	---	---	0.838	---	---	---	---	---	---	---	---
				Ιούνιος 2023	---	---	---	---	0.852	---	---	---	0.850	---	---	---	3
				Σεπτέμβριος 2023	---	---	---	---	0.846	---	---	---	---	---	---	---	---
(Μέγεθος Συμβολαίου: 100 Χρεόγραφα, Φυσική Παράδοση)																	
CENERGY HOLDINGS (ΚΑ)				Δεκέμβριος 2022	2.62	2.68	2.62	2.62	2.62	---	---	---	2.87	---	39	250	5,683
2.67	2.6	2.605	0.19%	Μάρτιος 2023	---	---	---	---	2.62	---	---	---	---	---	---	---	---
				Ιούνιος 2023	---	---	---	---	2.64	---	---	---	---	---	---	---	---
				Σεπτέμβριος 2023	---	---	---	---	2.65	---	---	---	---	---	---	---	---
(Μέγεθος Συμβολαίου: 100 Χρεόγραφα, Φυσική Παράδοση)																	
COCA-COLA HBC AG (ΚΟ)				Δεκέμβριος 2022	21.62	21.85	21.62	21.73	21.73	---	---	---	23.50	---	13	24	629
22.05	21.59	21.76	2.55%	Μάρτιος 2023	---	---	---	---	21.41	---	---	---	---	---	---	---	---
				Ιούνιος 2023	---	---	---	---	21.52	---	---	---	---	---	---	---	---
				Σεπτέμβριος 2023	---	---	---	---	21.63	---	---	---	---	---	---	---	---
(Μέγεθος Συμβολαίου: 100 Χρεόγραφα, Φυσική Παράδοση)																	
EUROBANK HOLDINGS (ΚΟ)				Δεκέμβριος 2022	0.856	0.882	0.851	0.879	0.879	---	---	---	1.00	---	142	1,373	20,603
0.89	0.8652	0.8844	3.32%	Μάρτιος 2023	---	---	---	---	0.864	---	---	---	---	---	---	---	---
				Ιούνιος 2023	---	---	---	---	0.868	---	---	---	---	---	---	---	---
				Σεπτέμβριος 2023	---	---	---	---	0.873	---	---	---	---	---	---	---	---
(Μέγεθος Συμβολαίου: 100 Χρεόγραφα, Φυσική Παράδοση)																	
FOURLIS ΣΥΜΜΕΤΟΧΩΝ (ΚΟ)				Δεκέμβριος 2022	2.62	2.63	2.58	2.58	2.58	---	---	---	3.05	---	7	7	1,500
2.62	2.57	2.595	0.58%	Μάρτιος 2023	---	---	---	---	2.60	---	---	---	---	---	---	---	---
				Ιούνιος 2023	---	---	---	---	2.62	---	---	---	---	---	---	---	---
				Σεπτέμβριος 2023	---	---	---	---	2.63	---	---	---	---	---	---	---	---
(Μέγεθος Συμβολαίου: 100 Χρεόγραφα, Φυσική Παράδοση)																	
HELLENIQ ENERGY (ΚΟ)				Δεκέμβριος 2022	6.09	6.19	6.09	6.16	6.16	---	---	---	6.93	---	21	53	1,100
6.58	6.45	6.49	1.25%	Μάρτιος 2023	---	---	---	---	6.47	---	---	---	---	---	---	---	---
				Ιούνιος 2023	---	---	---	---	6.50	---	---	---	---	---	---	---	---
				Σεπτέμβριος 2023	---	---	---	---	6.53	---	---	---	---	---	---	---	---
(Μέγεθος Συμβολαίου: 100 Χρεόγραφα, Φυσική Παράδοση)																	
INTRACOM HOLDINGS (ΚΟ)				Δεκέμβριος 2022	1.55	1.57	1.53	1.55	1.55	---	---	---	1.62	1.51	57	116	3,518
1.55	1.522	1.538	0.79%	Μάρτιος 2023	---	---	---	---	1.54	---	---	---	---	---	---	---	---
				Ιούνιος 2023	---	---	---	---	1.55	---	---	---	---	---	---	---	---
				Σεπτέμβριος 2023	---	---	---	---	1.56	---	---	---	---	---	---	---	---

Σημειώσεις Παραγώγων

Τις τιμές εκκαθάρισης και τις τελικές ανοικτές θέσεις μπορείτε να τις ανακτήσετε στο ακόλουθο path <http://www.helex.gr/el/web/guest/statistics-end-of-day-derivatives>

Υποκείμενη Αγορά				Αγορά Παραγώγων										Ανοικτές θέσεις			
Ανωτ Τιμή	Κατωτ Τιμή	Τιμή κλεισ.	Μεταβ.	Μήνας Παράδοσης	Άνοιγμα	Ανωτ Τιμή	Κατωτ Τιμή	Τελ Τιμή	Τιμή κλεισ.	Τελευταία ζήτηση	Τελευταία προσφορά	Τιμή Εκκαθάρισης*	Υψηλό ζωής	Χαμηλό ζωής	Πράξεις	Όγκος	Ανοικτές θέσεις
JUMBO (ΚΟ)				(Μέγεθος Συμβολαίου: 100 Χρεόγραφα, Φυσική Παράδοση)													
13.86	13.61	13.68	-0.15%	Δεκέμβριος 2022	13.40	13.52	13.25	13.30	13.30	---	---	---	14.83	---	40	141	864
				Μάρτιος 2023	---	---	---	---	13.83	---	---	---	---	---	---	---	---
				Ιούνιος 2023	---	---	---	---	13.89	---	---	---	---	---	---	---	---
				Σεπτέμβριος 2023	---	---	---	---	13.96	---	---	---	---	---	---	---	---
LAMDA DEVELOPMENT(ΚΟ)				(Μέγεθος Συμβολαίου: 100 Χρεόγραφα, Φυσική Παράδοση)													
5.73	5.58	5.685	2.90%	Δεκέμβριος 2022	5.64	5.72	5.60	5.64	5.64	---	---	---	6.26	---	32	57	4,058
				Μάρτιος 2023	---	---	---	---	5.58	---	---	---	---	---	---	---	---
				Ιούνιος 2023	---	---	---	---	5.60	---	---	---	---	---	---	---	---
				Σεπτέμβριος 2023	---	---	---	---	5.63	---	---	---	---	---	---	---	---
MARFIN INVESTMENT GROUP (ΚΟ)				(Μέγεθος Συμβολαίου: 100 Χρεόγραφα, Φυσική Παράδοση)													
0.0296	0.0291	0.0295	1.03%	Δεκέμβριος 2022	0.030	0.030	0.030	0.030	0.030	---	---	---	0.031	---	16	460	12,988
				Μάρτιος 2023	---	---	---	---	0.029	---	---	---	---	---	---	---	---
				Ιούνιος 2023	---	---	---	---	0.030	---	---	---	---	---	---	---	---
				Σεπτέμβριος 2023	---	---	---	---	0.030	---	---	---	---	---	---	---	---
TITAN CEMENT (ΚΑ)				(Μέγεθος Συμβολαίου: 100 Χρεόγραφα, Φυσική Παράδοση)													
11.3	11.1	11.18	1.09%	Δεκέμβριος 2022	11.15	11.26	11.15	11.25	11.25	---	---	---	12.18	---	19	36	1,171
				Μάρτιος 2023	---	---	---	---	11.16	---	---	---	---	---	---	---	---
				Ιούνιος 2023	---	---	---	---	11.22	---	---	---	---	---	---	---	---
				Σεπτέμβριος 2023	---	---	---	---	11.27	---	---	---	---	---	---	---	---
VIOTALCO SA/NV (ΚΑ)				(Μέγεθος Συμβολαίου: 100 Χρεόγραφα, Φυσική Παράδοση)													
3.5	3.445	3.5	2.64%	Δεκέμβριος 2022	3.45	3.50	3.45	3.49	3.49	---	---	---	3.62	---	35	143	4,839
				Μάρτιος 2023	---	---	---	---	3.44	---	---	---	---	---	---	---	---
				Ιούνιος 2023	---	---	---	---	3.46	---	---	---	---	---	---	---	---
				Σεπτέμβριος 2023	---	---	---	---	3.48	---	---	---	---	---	---	---	---
ΑΔΜΗΕ ΣΥΜΜΕΤΟΧΩΝ Α.Ε. (ΚΟ)				(Μέγεθος Συμβολαίου: 100 Χρεόγραφα, Φυσική Παράδοση)													
1.678	1.632	1.67	2.33%	Δεκέμβριος 2022	1.65	1.69	1.64	1.67	1.67	---	---	---	1.97	---	43	175	4,954
				Μάρτιος 2023	---	---	---	---	1.67	---	---	---	1.93	---	---	---	1
				Ιούνιος 2023	---	---	---	---	1.66	---	---	---	---	---	---	---	---
				Σεπτέμβριος 2023	---	---	---	---	1.66	---	---	---	---	---	---	---	---
ΓΕΚ ΤΕΡΝΑ (ΚΟ)				(Μέγεθος Συμβολαίου: 101 Χρεόγραφα, Φυσική Παράδοση)													
8.92	8.77	8.81	0.80%	Δεκέμβριος 2022	8.90	8.92	8.82	8.83	8.83	---	---	---	9.85	---	20	71	6,930
				Μάρτιος 2023	---	---	---	---	8.93	---	---	---	9.86	---	---	---	181
				Ιούνιος 2023	---	---	---	---	8.86	---	---	---	---	---	---	---	---
				Σεπτέμβριος 2023	---	---	---	---	8.91	---	---	---	---	---	---	---	---

Σημειώσεις Παραγώγων

Τις τιμές εκκαθάρισης και τις τελικές ανοικτές θέσεις μπορείτε να τις ανακτήσετε στο ακόλουθο path <http://www.helex.gr/el/web/guest/statistics-end-of-day-derivatives>

Υποκείμενη Αγορά				Αγορά Παραγώγων										Ανοικτές θέσεις			
Ανωτ Τιμή	Κατωτ Τιμή	Τιμή κλεισ.	Μεταβ.	Μήνας Παράδοσης	Άνοιγμα	Ανωτ Τιμή	Κατωτ Τιμή	Τελ Τιμή	Τιμή κλεισ.	Τελευταία ζήτηση	Τελευταία προσφορά	Τιμή Εκκαθάρισης*	Υψηλό ζωής	Χαμηλό ζωής	Πράξεις	Όγκος	Ανοικτές θέσεις
(Μέγεθος Συμβολαίου: 100 Χρεόγραφα, Φυσική Παράδοση)																	
ΔΕΗ (ΚΟ)				Δεκέμβριος 2022	5.44	5.55	5.44	5.50	5.50	---	---	---	6.20	---	173	951	23,095
5.53	5.44	5.5	2.42%	Μάρτιος 2023	---	---	---	---	5.40	---	---	---	5.50	---	---	---	510
				Ιούνιος 2023	---	---	---	---	5.45	---	---	---	---	---	---	---	---
				Σεπτέμβριος 2023	---	---	---	---	5.47	---	---	---	---	---	---	---	---
(Μέγεθος Συμβολαίου: 100 Χρεόγραφα, Φυσική Παράδοση)																	
ΕΘΝΙΚΗ ΤΡΑΠΕΖΑ (ΚΟ)				Δεκέμβριος 2022	3.08	3.14	3.08	3.14	3.14	---	---	---	3.40	---	258	2,582	14,975
3.144	3.093	3.14	3.97%	Μάρτιος 2023	---	---	---	---	3.05	---	---	---	---	---	---	---	---
				Ιούνιος 2023	---	---	---	---	3.06	---	---	---	---	---	---	---	---
				Σεπτέμβριος 2023	---	---	---	---	3.08	---	---	---	---	---	---	---	---
(Μέγεθος Συμβολαίου: 100 Χρεόγραφα, Φυσική Παράδοση)																	
ΕΛΛΑΚΤΩΡ (ΚΟ)				Δεκέμβριος 2022	1.64	1.64	1.63	1.63	1.63	---	---	---	1.76	---	6	15	359
1.652	1.62	1.642	2.11%	Μάρτιος 2023	---	---	---	---	1.62	---	---	---	---	---	---	---	---
				Ιούνιος 2023	---	---	---	---	1.63	---	---	---	---	---	---	---	---
				Σεπτέμβριος 2023	---	---	---	---	1.64	---	---	---	---	---	---	---	---
(Μέγεθος Συμβολαίου: 100 Χρεόγραφα, Φυσική Παράδοση)																	
ΕΛΛΗΝ. ΧΡΗΜΑΤΙΣΤΗΡΙΑ-Χ.Α. (ΚΟ)				Δεκέμβριος 2022	3.08	3.08	3.08	3.08	3.08	---	---	---	3.26	---	4	15	819
3.08	3.035	3.065	1.66%	Μάρτιος 2023	---	---	---	---	3.04	---	---	---	---	---	---	---	---
				Ιούνιος 2023	---	---	---	---	3.06	---	---	---	---	---	---	---	---
				Σεπτέμβριος 2023	---	---	---	---	3.07	---	---	---	---	---	---	---	---
(Μέγεθος Συμβολαίου: 100 Χρεόγραφα, Φυσική Παράδοση)																	
ΕΥΔΑΠ (ΚΟ)				Δεκέμβριος 2022	7.17	7.17	7.17	7.17	7.17	---	---	---	7.82	---	1	2	94
7.28	7.18	7.25	0.42%	Μάρτιος 2023	---	---	---	---	7.29	---	---	---	---	---	---	---	---
				Ιούνιος 2023	---	---	---	---	7.32	---	---	---	---	---	---	---	---
				Σεπτέμβριος 2023	---	---	---	---	7.36	---	---	---	---	---	---	---	---
(Μέγεθος Συμβολαίου: 100 Χρεόγραφα, Φυσική Παράδοση)																	
ΜΟΤΟΡ ΟΪΛ (ΚΟ)				Δεκέμβριος 2022	16.50	16.76	16.48	16.72	16.72	---	---	---	17.90	---	21	43	566
16.99	16.5	16.92	2.17%	Μάρτιος 2023	---	---	---	---	16.71	---	---	---	---	---	---	---	---
				Ιούνιος 2023	---	---	---	---	16.80	---	---	---	---	---	---	---	---
				Σεπτέμβριος 2023	---	---	---	---	16.88	---	---	---	---	---	---	---	---
(Μέγεθος Συμβολαίου: 100 Χρεόγραφα, Φυσική Παράδοση)																	
ΜΥΤΙΛΗΝΑΙΟΣ (ΚΟ)				Δεκέμβριος 2022	14.71	14.96	14.71	14.96	14.96	---	---	---	16.10	---	113	323	3,052
14.94	14.71	14.94	2.33%	Μάρτιος 2023	---	---	---	---	14.73	---	---	---	---	---	---	---	---
				Ιούνιος 2023	---	---	---	---	14.81	---	---	---	---	---	---	---	---
				Σεπτέμβριος 2023	---	---	---	---	14.88	---	---	---	---	---	---	---	---

Σημειώσεις Παραγώγων

Τις τιμές εκκαθάρισης και τις τελικές ανοικτές θέσεις μπορείτε να τις ανακτήσετε στο ακόλουθο path <http://www.helex.gr/el/web/guest/statistics-end-of-day-derivatives>

Υποκείμενη Αγορά				Αγορά Παραγώγων										Ανοικτές θέσεις				
Ανωτ Τιμή	Κατωτ Τιμή	Τιμή κλεισ.	Μεταβ.	Μήνας Παράδοσης	Άνοιγμα	Ανωτ Τιμή	Κατωτ Τιμή	Τελ Τιμή	Τιμή κλεισ.	Τελευταία ζήτηση	Τελευταία προσφορά	Τιμή Εκκαθάρισης*	Υψηλό ζωής	Χαμηλό ζωής	Πράξεις	Όγκος	Ανοικτές θέσεις	
(Μέγεθος Συμβολαίου: 100 Χρεόγραφα, Φυσική Παράδοση)																		
ΟΛΠ (ΚΟ)				Δεκέμβριος 2022	---	---	---	---	14.72	---	---	---	15.22	---	---	---	---	569
14.76	14.62	14.72	0.55%	Μάρτιος 2023	---	---	---	---	14.77	---	---	---	---	---	---	---	---	
				Ιούνιος 2023	---	---	---	---	14.85	---	---	---	---	---	---	---	---	
				Σεπτέμβριος 2023	---	---	---	---	14.92	---	---	---	---	---	---	---	---	
(Μέγεθος Συμβολαίου: 100 Χρεόγραφα, Φυσική Παράδοση)																		
ΟΠΑΠ (ΚΟ)				Δεκέμβριος 2022	12.34	12.40	12.19	12.38	12.38	---	---	---	13.63	---	50	162	---	893
12.75	12.5	12.75	2.16%	Μάρτιος 2023	---	---	---	---	12.59	---	---	---	---	---	---	---	---	
				Ιούνιος 2023	---	---	---	---	12.66	---	---	---	---	---	---	---	---	
				Σεπτέμβριος 2023	---	---	---	---	12.72	---	---	---	---	---	---	---	---	
(Μέγεθος Συμβολαίου: 100 Χρεόγραφα, Φυσική Παράδοση)																		
ΟΤΕ (ΚΟ)				Δεκέμβριος 2022	15.40	15.66	15.39	15.66	15.66	---	---	---	16.00	---	101	504	---	2,471
15.7	15.4	15.68	2.28%	Μάρτιος 2023	---	---	---	---	15.47	---	---	---	---	---	---	---	---	
				Ιούνιος 2023	---	---	---	---	15.55	---	---	---	---	---	---	---	---	
				Σεπτέμβριος 2023	---	---	---	---	15.63	---	---	---	---	---	---	---	---	
(Μέγεθος Συμβολαίου: 100 Χρεόγραφα, Φυσική Παράδοση)																		
ΠΕΙΡΑΙΩΣ FINANCIAL HOLD (ΚΟ)				Δεκέμβριος 2022	1.06	1.11	1.06	1.10	1.10	---	---	---	1.20	---	242	5,165	---	31,270
1.101	1.0635	1.1	5.77%	Μάρτιος 2023	---	---	---	---	1.05	---	---	---	---	---	---	---	---	
				Ιούνιος 2023	---	---	---	---	1.05	---	---	---	---	---	---	---	---	
				Σεπτέμβριος 2023	---	---	---	---	1.06	---	---	---	---	---	---	---	---	
(Μέγεθος Συμβολαίου: 100 Χρεόγραφα, Φυσική Παράδοση)																		
ΤΕΡΝΑ ΕΝΕΡΓΕΙΑΚΗ (ΚΟ)				Δεκέμβριος 2022	16.90	17.45	16.90	17.45	17.45	---	---	---	18.98	---	102	200	---	5,888
17.4	16.8	17.4	3.88%	Μάρτιος 2023	---	---	---	---	16.90	---	---	---	---	---	---	---	---	
				Ιούνιος 2023	---	---	---	---	16.99	---	---	---	---	---	---	---	---	
				Σεπτέμβριος 2023	---	---	---	---	17.07	---	---	---	---	---	---	---	---	

Σημειώσεις Παραγώγων

Τις τιμές εκκαθάρισης και τις τελικές ανοικτές θέσεις μπορείτε να τις ανακτήσετε στο ακόλουθο path <http://www.helex.gr/el/web/guest/statistics-end-of-day-derivatives>

FTSE/X.A. Large Cap

(Μονάδα Διαπραγμάτευσης: 1 Μονάδα Δείκτη x 2€ - Τρόπος Εξάσκησης: Ευρωπαϊκός, Χρηματικός Διακανονισμός)

Τιμή Εξάσκησης	Δικαιώματα Αγοράς													Δικαιώματα Πώλησης																				
	Οκτώβριος 2022						Νοέμβριος 2022						Λοιποί Μήνες		Οκτώβριος 2022						Νοέμβριος 2022						Λοιποί Μήνες		Τιμή Εξάσκησης					
	Άνοιγμα	Ανιτ Τιμή	Κατω Τιμή	Τελ Τιμή	Τιμή κλεισ.	Όγκος	Άνοιγες θέσεις	Άνοιγμα	Ανιτ Τιμή	Κατω Τιμή	Τελ Τιμή	Τιμή κλεισ.	Όγκος	Άνοιγες θέσεις	Όγκος	Άνοιγες θέσεις	Άνοιγμα	Ανιτ Τιμή	Κατω Τιμή	Τελ Τιμή	Τιμή κλεισ.	Όγκος	Άνοιγες θέσεις	Άνοιγμα	Ανιτ Τιμή	Κατω Τιμή	Τελ Τιμή	Τιμή κλεισ.		Όγκος	Άνοιγες θέσεις	Όγκος	Άνοιγες θέσεις	
1,725	-	-	-	-	-	-	-	-	-	-	-	-	-	-	-	-	-	-	-	-	-	-	-	-	-	-	-	-		-	-	-	-	1,725
1,750	-	-	-	-	-	-	-	-	-	-	-	-	-	-	-	-	-	-	-	-	-	-	-	-	-	-	-	-	-	-	-	-	1,750	
1,775	0.00	0.00	0.00	-	148.00	-	-	0.00	0.00	0.00	-	165.00	-	-	-	-	0.00	0.00	0.00	-	26.25	-	-	0.00	0.00	0.00	-	33.25	-	-	-	-	1,775	
1,800	0.00	0.00	0.00	-	127.00	-	-	0.00	0.00	0.00	-	147.00	-	-	-	-	0.00	0.00	0.00	-	11.25	-	-	0.00	0.00	0.00	-	16.50	-	-	-	-	1,800	
1,825	0.00	0.00	0.00	-	108.00	-	-	0.00	0.00	0.00	-	130.00	-	-	-	-	0.00	0.00	0.00	-	16.50	-	20	0.00	0.00	0.00	-	32.25	-	11	-	-	1,825	
1,850	0.00	0.00	0.00	-	89.50	-	-	150.00	150.00	150.00	150.00	150.00	20	20	-	-	15.00	0.00	15.00	15.00	15.00	1	3	34.50	34.50	34.50	34.50	34.50	20	20	-	-	1,850	
1,875	0.00	0.00	0.00	-	73.00	-	-	0.00	0.00	0.00	-	99.50	-	-	-	-	0.00	0.00	0.00	-	32.25	-	11	43.00	43.00	43.00	43.00	43.00	20	10	-	-	1,875	
1,900	80.00	80.00	80.00	80.00	80.00	5	41	115.00	115.00	115.00	115.00	115.00	20	40	-	-	27.00	80.00	27.00	28.00	28.00	4	34	0.00	0.00	0.00	-	72.50	-	4	-	-	1,900	
1,925	69.00	69.00	66.00	66.00	66.00	3	3	0.00	0.00	0.00	-	74.00	-	21	-	-	0.00	69.00	0.00	-	55.50	-	-	0.00	0.00	0.00	-	85.00	-	-	-	-	1,925	
1,950	0.00	0.00	0.00	-	35.75	-	25	0.00	0.00	0.00	-	63.50	-	20	-	-	45.00	0.00	45.00	45.00	45.00	1	20	0.00	0.00	0.00	-	99.50	-	-	-	-	1,950	
1,975	36.75	36.75	36.75	36.75	36.75	1	73	0.00	0.00	0.00	-	54.00	-	1	-	-	0.00	36.75	0.00	-	86.00	-	41	0.00	0.00	0.00	-	115.00	-	-	-	-	1,975	
2,000	0.00	0.00	0.00	-	20.25	-	11	0.00	0.00	0.00	-	45.25	-	20	-	-	0.00	0.00	0.00	-	104.00	-	24	0.00	0.00	0.00	-	131.00	-	20	-	-	2,000	
2,050	0.00	0.00	0.00	-	10.50	-	25	0.00	0.00	0.00	-	31.50	-	1	-	-	0.00	0.00	0.00	-	144.00	-	40	0.00	0.00	0.00	-	167.00	-	20	-	-	2,050	
2,100	0.00	0.00	0.00	-	5.00	-	151	0.00	0.00	0.00	-	21.25	-	-	-	-	0.00	0.00	0.00	-	189.00	-	40	0.00	0.00	0.00	-	207.00	-	-	-	-	2,100	
2,150	0.00	0.00	0.00	-	2.20	-	103	0.00	0.00	0.00	-	14.00	-	-	-	-	0.00	0.00	0.00	-	236.00	-	80	0.00	0.00	0.00	-	249.00	-	-	-	-	2,150	
2,200	0.00	0.00	0.00	-	0.90	-	21	0.00	0.00	0.00	-	9.00	-	-	-	-	0.00	0.00	0.00	-	285.00	-	1	0.00	0.00	0.00	-	294.00	-	-	-	-	2,200	
2,250	0.00	0.00	0.00	-	0.34	-	2	0.00	0.00	0.00	-	5.60	-	-	-	-	0.00	0.00	0.00	-	334.00	-	20	0.00	0.00	0.00	-	341.00	-	-	-	-	2,250	
2,300	0.00	0.00	0.00	-	0.12	-	-	0.00	0.00	0.00	-	3.40	-	-	-	-	0.00	0.00	0.00	-	384.00	-	-	0.00	0.00	0.00	-	388.00	-	-	-	-	2,300	
2,350	0.00	0.00	0.00	-	0.04	-	-	0.00	0.00	0.00	-	2.00	-	-	-	-	0.00	0.00	0.00	-	434.00	-	-	0.00	0.00	0.00	-	437.00	-	-	-	-	2,350	
2,400	0.00	0.00	0.00	-	0.01	-	-	0.00	0.00	0.00	-	1.20	-	-	-	-	0.00	0.00	0.00	-	484.00	-	-	0.00	0.00	0.00	-	486.00	-	-	-	-	2,400	
2,450	0.00	0.00	0.00	-	0.01	-	-	0.00	0.00	0.00	-	0.67	-	-	-	-	0.00	0.00	0.00	-	533.00	-	-	0.00	0.00	0.00	-	535.00	-	-	-	-	2,450	
2,500	-	-	-	-	-	-	-	-	-	-	-	-	-	-	-	-	-	-	-	-	-	-	-	-	-	-	-	-	-	-	-	-	2,500	
2,550	-	-	-	-	-	-	-	-	-	-	-	-	-	-	-	-	-	-	-	-	-	-	-	-	-	-	-	-	-	-	-	-	2,550	
2,600	-	-	-	-	-	-	-	-	-	-	-	-	-	-	-	-	-	-	-	-	-	-	-	-	-	-	-	-	-	-	-	-	2,600	
2,650	-	-	-	-	-	-	-	-	-	-	-	-	-	-	-	-	-	-	-	-	-	-	-	-	-	-	-	-	-	-	-	-	-	2,650
Σύνολο:						9	455						40	123	0	0							6	334							40	74	0	0
Αριθμός Πράξεων:						5							2			0							4								2			0

ALPHA ΥΠΗΡΕΣΙΩΝ ΣΥΜΜ (ΚΟ)

(Μέγεθος Συμβολαίου: 100 Χρεόγραφα, Τρόπος Εξάσκησης: Αμερικάνικος, Φυσική Παράδοση)

Τιμή Εξάσκησης	Δικαιώματα Αγοράς												Δικαιώματα Πώλησης												Τιμή Εξάσκησης					
	Οκτώβριος 2022				Νοέμβριος 2022				Λοιποί Μήνες				Οκτώβριος 2022				Νοέμβριος 2022				Λοιποί Μήνες									
	Άνοιγμα	Ανιγν. Τιμή	Καπιτ. Τιμή	Τελ. Τιμή	Τιμή κλεισ.	Όγκος	Ανοικτές θέσεις	Άνοιγμα	Ανιγν. Τιμή	Καπιτ. Τιμή	Τελ. Τιμή	Τιμή κλεισ.	Όγκος	Ανοικτές θέσεις	Όγκος	Ανοικτές θέσεις	Άνοιγμα	Ανιγν. Τιμή	Καπιτ. Τιμή	Τελ. Τιμή	Τιμή κλεισ.	Όγκος	Ανοικτές θέσεις	Όγκος		Ανοικτές θέσεις				
0.500	0.000	0.000	0.000	0.331	-	-											0.000	0.000	0.000	0.001	-	-								0.005
0.550	0.000	0.000	0.000	0.281	-	-	0.000	0.000	0.000		0.282	-	-				0.000	0.000	0.000	0.002	-	-								0.006
0.600	0.000	0.000	0.000	0.231	-	-	0.000	0.000	0.000		0.233	-	-				0.000	0.000	0.000	0.001	-	-								0.006
0.650	0.000	0.000	0.000	0.184	-	-	0.000	0.000	0.000		0.186	-	-				0.000	0.000	0.000	0.003	-	-								0.007
0.700	0.000	0.000	0.000	0.139	-	-	0.000	0.000	0.000		0.144	-	-				0.000	0.000	0.000	0.009	-	-								0.007
0.750	0.000	0.000	0.000	0.101	-	-	0.000	0.000	0.000		0.106	-	-				0.000	0.000	0.000	0.020	-	-								0.008
0.800	0.000	0.000	0.000	0.069	-	-	0.000	0.000	0.000		0.075	-	-				0.000	0.000	0.000	0.038	-	-								0.008
0.850	0.000	0.000	0.000	0.045	-	-	0.000	0.000	0.000		0.051	-	-				0.000	0.000	0.000	0.064	-	-								0.009
0.900	0.000	0.000	0.000	0.027	-	-	0.000	0.000	0.000		0.033	-	-				0.000	0.000	0.000	0.096	-	-								0.009
0.950	0.000	0.000	0.000	0.016	-	-	0.000	0.000	0.000		0.021	-	-				0.000	0.000	0.000	0.135	-	-								0.010
1.000	0.000	0.000	0.000	0.009	-	-	0.000	0.000	0.000		0.012	-	-				0.000	0.000	0.000	0.178	-	-								0.010
1.100	0.000	0.000	0.000	0.002	-	-	0.000	0.000	0.000		0.004	-	-				0.000	0.000	0.000	0.272	-	-								0.011
1.200	0.000	0.000	0.000	0.001	-	-	0.000	0.000	0.000		0.001	-	-				0.000	0.000	0.000	0.370	-	-								0.012
1.300	0.000	0.000	0.000	0.001	-	-	0.000	0.000	0.000		0.001	-	-				0.000	0.000	0.000	0.470	-	-								0.013
1.400	0.000	0.000	0.000	0.001	-	-	0.000	0.000	0.000		0.001	-	-				0.000	0.000	0.000	0.570	-	-								0.014
1.500	0.000	0.000	0.000	0.001	-	-	0.000	0.000	0.000		0.001	-	-				0.000	0.000	0.000	0.670	-	-								0.015
1.600					-	-						-	-								-	-								0.016
1.700					-	-						-	-								-	-								0.017
1.800					-	-						-	-								-	-								0.018
1.900					-	-						-	-								-	-								0.019
Σύνολα:					0	0						0	0	0	0					0	0									
Αριθμός Πράξεων:					0							0		0							0.00									0

ΔΕΗ (ΚΟ)

(Μέγεθος Συμβολαίου: 100 Χρεόγραφα, Τρόπος Εξάσκησης: Αμερικάνικος, Φυσική Παράδοση)

Τιμή Εξάσκησης	Δικαιώματα Αγοράς												Δικαιώματα Πώλησης												Τιμή Εξάσκησης								
	Οκτώβριος 2022				Νοέμβριος 2022				Λοιποί Μήνες				Οκτώβριος 2022				Νοέμβριος 2022				Λοιποί Μήνες												
	Άνοιγμα	Ανιτ Τιμή	Κατω Τιμή	Τελ Τιμή	Τιμή κλεισ.	Όγκος	Ανοικτές θέσεις	Άνοιγμα	Ανιτ Τιμή	Κατω Τιμή	Τελ Τιμή	Τιμή κλεισ.	Όγκος	Ανοικτές θέσεις	Όγκος	Ανοικτές θέσεις	Άνοιγμα	Ανιτ Τιμή	Κατω Τιμή	Τελ Τιμή	Τιμή κλεισ.	Όγκος	Ανοικτές θέσεις	Όγκος		Ανοικτές θέσεις							
3.400						-	-																				0.034						
3.600	0.000	0.000	0.000		1.77	-	-	0.000	0.000	0.000		1.78	-	-			0.000	0.000	0.000		0.001	-	-		0.000	0.000	0.000	0.001	-	-			0.036
3.800	0.000	0.000	0.000		1.57	-	-	0.000	0.000	0.000		1.58	-	-			0.000	0.000	0.000		0.001	-	-		0.000	0.000	0.000	0.002	-	-			0.038
4.000	0.000	0.000	0.000		1.37	-	-	0.000	0.000	0.000		1.39	-	-			0.000	0.000	0.000		0.001	-	-		0.000	0.000	0.000	0.006	-	-			0.040
4.400	0.000	0.000	0.000		0.977	-	-	0.000	0.000	0.000		1.01	-	-			0.000	0.000	0.000		0.003	-	-		0.000	0.000	0.000	0.030	-	-			0.044
4.800	0.000	0.000	0.000		0.602	-	-	0.000	0.000	0.000		0.679	-	-			0.000	0.000	0.000		0.027	-	2		0.000	0.000	0.000	0.097	-	-			0.048
5.200	0.000	0.000	0.000		0.299	-	-	0.000	0.000	0.000		0.415	-	-			0.000	0.000	0.000		0.124	-	-		0.000	0.000	0.000	0.232	-	-			0.052
5.600	0.000	0.000	0.000		0.114	-	4	0.000	0.000	0.000		0.228	-	3			0.000	0.000	0.000		0.339	-	4		0.000	0.000	0.000	0.445	-	-			0.056
6.000	0.000	0.000	0.000		0.032	-	5	0.000	0.000	0.000		0.117	-	-			0.000	0.000	0.000		0.658	-	-		0.000	0.000	0.000	0.734	-	-			0.060
6.400	0.000	0.000	0.000		0.007	-	-	0.000	0.000	0.000		0.053	-	-			0.000	0.000	0.000		1.03	-	-		0.000	0.000	0.000	1.07	-	-			0.064
6.800	0.000	0.000	0.000		0.001	-	-	0.000	0.000	0.000		0.023	-	-			0.000	0.000	0.000		1.43	-	-		0.000	0.000	0.000	1.44	-	-			0.068
7.200	0.000	0.000	0.000		0.001	-	-	0.000	0.000	0.000		0.009	-	-			0.000	0.000	0.000		1.83	-	-		0.000	0.000	0.000	1.83	-	-			0.072
7.600	0.000	0.000	0.000		0.001	-	-	0.000	0.000	0.000		0.003	-	-			0.000	0.000	0.000		2.23	-	-		0.000	0.000	0.000	2.23	-	-			0.076
8.000	0.000	0.000	0.000		0.001	-	-	0.000	0.000	0.000		0.001	-	-			0.000	0.000	0.000		2.63	-	-		0.000	0.000	0.000	2.63	-	-			0.080
8.400						-	-						-	-								-	-						-	-			0.084
8.800						-	-						-	-								-	-						-	-			0.088
9.200						-	-						-	-								-	-						-	-			0.092
9.600						-	-						-	-								-	-						-	-			0.096
10.000						-	-						-	-								-	-						-	-			0.100
11.000						-	-						-	-								-	-						-	-			0.110
12.000						-	-						-	-								-	-						-	-			0.120
13.000						-	-						-	-								-	-						-	-			0.130
14.000						-	-						-	-								-	-						-	-			0.140
Σύνολα:						0	9						0	3	0	0						0	6						0	5	0	0	
Αριθμός Πράξεων:							0							0	0							0.00							0		0		

ΟΠΑΠ (ΚΟ)

(Μέγεθος Συμβολαίου: 100 Χρεόγραφα, Τρόπος Εξάσκησης: Αμερικάνικος, Φυσική Παράδοση)

Τιμή Εξάσκησης	Δικαιώματα Αγοράς													Δικαιώματα Πώλησης																	
	Οκτώβριος 2022						Νοέμβριος 2022						Λοιποί Μήνες		Οκτώβριος 2022						Νοέμβριος 2022						Λοιποί Μήνες		Τιμή Εξάσκησης		
	Άνοιγμα	Ανιψ. Τιμή	Κατωτ. Τιμή	Τελ. Τιμή	Τιμή κλεισ.	Όγκος	Άνοιγμα	Ανιψ. Τιμή	Κατωτ. Τιμή	Τελ. Τιμή	Τιμή κλεισ.	Όγκος	Άνοιγ. θέσεις	Όγκος	Άνοιγ. θέσεις	Άνοιγμα	Ανιψ. Τιμή	Κατωτ. Τιμή	Τελ. Τιμή	Τιμή κλεισ.	Όγκος	Άνοιγ. θέσεις	Όγκος	Άνοιγ. θέσεις	Όγκος	Άνοιγ. θέσεις					
8.800	0.000	0.000	0.000	3.69	-	-	0.000	0.000	0.000	3.70	-	-	0.000	0.000	0.000	0.001	-	-	0.000	0.000	0.000	0.001	-	-	0.000	0.000	0.000	0.001		-	-
9.200	0.000	0.000	0.000	3.29	-	-	0.000	0.000	0.000	3.30	-	-	0.000	0.000	0.000	0.001	-	-	0.000	0.000	0.000	0.001	-	-	0.000	0.000	0.000	0.001	-	-	0.092
9.600	0.000	0.000	0.000	2.89	-	-	0.000	0.000	0.000	2.91	-	-	0.000	0.000	0.000	0.001	-	-	0.000	0.000	0.000	0.001	-	-	0.000	0.000	0.000	0.001	-	-	0.096
10.000	0.000	0.000	0.000	2.49	-	-	0.000	0.000	0.000	2.51	-	-	0.000	0.000	0.000	0.001	-	-	0.000	0.000	0.000	0.001	-	-	0.000	0.000	0.000	0.003	-	-	0.100
11.000	0.000	0.000	0.000	1.50	-	-	0.000	0.000	0.000	1.55	-	-	0.000	0.000	0.000	0.010	-	-	0.000	0.000	0.000	0.043	-	-	0.000	0.000	0.000	0.043	-	-	0.110
12.000	0.000	0.000	0.000	0.634	-	-	0.000	0.000	0.000	0.760	-	-	0.000	0.000	0.000	0.142	-	15	0.000	0.000	0.000	0.250	-	-	0.000	0.000	0.000	0.250	-	-	0.120
13.000	0.000	0.000	0.000	0.150	-	-	0.000	0.000	0.000	0.274	-	15	0.000	0.000	0.000	0.658	-	115	0.000	0.000	0.000	0.765	-	-	0.000	0.000	0.000	0.765	-	-	0.130
14.000	0.000	0.000	0.000	0.017	-	5	0.000	0.000	0.000	0.070	-	-	0.000	0.000	0.000	1.53	-	20	0.000	0.000	0.000	1.57	-	-	0.000	0.000	0.000	1.57	-	-	0.140
15.000	0.000	0.000	0.000	0.001	-	1	0.000	0.000	0.000	0.012	-	-	0.000	0.000	0.000	2.52	-	-	0.000	0.000	0.000	2.52	-	-	0.000	0.000	0.000	2.52	-	-	0.150
16.000	0.000	0.000	0.000	0.001	-	-	0.000	0.000	0.000	0.002	-	-	0.000	0.000	0.000	3.52	-	-	0.000	0.000	0.000	3.52	-	-	0.000	0.000	0.000	3.52	-	-	0.160
17.000	0.000	0.000	0.000	0.001	-	-	0.000	0.000	0.000	0.002	-	-	0.000	0.000	0.000	4.52	-	-	0.000	0.000	0.000	4.52	-	-	0.000	0.000	0.000	4.52	-	-	0.170
18.000	0.000	0.000	0.000	0.001	-	-	0.000	0.000	0.000	0.001	-	-	0.000	0.000	0.000	5.52	-	-	0.000	0.000	0.000	5.52	-	-	0.000	0.000	0.000	5.52	-	-	0.180
19.000	0.000	0.000	0.000	0.001	-	-	0.000	0.000	0.000	0.001	-	-	0.000	0.000	0.000	6.52	-	-	0.000	0.000	0.000	6.52	-	-	0.000	0.000	0.000	6.52	-	-	0.190
20.000					-	-					-	-					-	-					-	-						0.200	
Σύνολα:					0	6					0	15	0	0		0	150				0	60	0	0	0	0	0	0	0		
Αριθμός Πράξεων:					0						0	0	0	0		0.00					0	0	0	0	0	0	0	0			

ΟΤΕ (ΚΟ)

(Μέγεθος Συμβολαίου: 100 Χρεόγραφα, Τρόπος Εξάσκησης: Αμερικάνικος, Φυσική Παράδοση)

Τιμή Εξάσκησης	Δικαιώματα Αγοράς												Δικαιώματα Πώλησης												Τιμή Εξάσκησης						
	Οκτώβριος 2022				Νοέμβριος 2022				Λοιποί Μήνες				Οκτώβριος 2022				Νοέμβριος 2022				Λοιποί Μήνες										
	Άνοιγμα	Ανιψ. Τιμή	Καπιτ. Τιμή	Τελ. Τιμή	Τιμή κλεισ.	Όγκος	Ανοικτές θέσεις	Άνοιγμα	Ανιψ. Τιμή	Καπιτ. Τιμή	Τελ. Τιμή	Τιμή κλεισ.	Όγκος	Ανοικτές θέσεις	Όγκος	Ανοικτές θέσεις	Άνοιγμα	Ανιψ. Τιμή	Καπιτ. Τιμή	Τελ. Τιμή	Τιμή κλεισ.	Όγκος	Ανοικτές θέσεις	Όγκος		Ανοικτές θέσεις					
9.600	0.000	0.000	0.000	5.74	-	-	0.000	0.000	0.000	5.75	-	-	0.000	0.000	0.000	0.001	-	-	0.000	0.000	0.000	0.001	-	-	0.000	0.000	0.000	0.001	-	-	0.096
10.000	0.000	0.000	0.000	5.34	-	-	0.000	0.000	0.000	5.36	-	-	0.000	0.000	0.000	0.001	-	-	0.000	0.000	0.000	0.001	-	-	0.000	0.000	0.000	0.001	-	-	0.100
11.000	0.000	0.000	0.000	4.34	-	-	0.000	0.000	0.000	4.36	-	-	0.000	0.000	0.000	0.001	-	-	0.000	0.000	0.000	0.001	-	-	0.000	0.000	0.000	0.001	-	-	0.110
12.000	0.000	0.000	0.000	3.34	-	-	0.000	0.000	0.000	3.37	-	-	0.000	0.000	0.000	0.001	-	-	0.000	0.000	0.000	0.007	-	-	0.000	0.000	0.000	0.007	-	-	0.120
13.000	0.000	0.000	0.000	2.34	-	-	0.000	0.000	0.000	2.41	-	-	0.000	0.000	0.000	0.001	-	-	0.000	0.000	0.000	0.047	-	-	0.000	0.000	0.000	0.047	-	-	0.130
14.000	0.000	0.000	0.000	1.38	-	-	0.000	0.000	0.000	1.55	-	-	0.000	0.000	0.000	0.033	-	-	0.000	0.000	0.000	0.187	-	-	0.000	0.000	0.000	0.187	-	-	0.140
15.000	0.000	0.000	0.000	0.590	-	-	0.000	0.000	0.000	0.880	-	-	0.000	0.000	0.000	0.245	-	33	0.000	0.000	0.000	0.514	-	-	0.000	0.000	0.000	0.514	-	-	0.150
16.000	0.000	0.000	0.000	0.161	-	5	0.000	0.000	0.000	0.432	-	47	0.000	0.000	0.000	0.817	-	11	0.000	0.000	0.000	1.07	-	-	0.000	0.000	0.000	1.07	-	-	0.160
17.000	0.000	0.000	0.000	0.026	-	-	0.000	0.000	0.000	0.182	-	20	0.000	0.000	0.000	1.69	-	22	0.000	0.000	0.000	1.82	-	-	0.000	0.000	0.000	1.82	-	-	0.170
18.000	0.000	0.000	0.000	0.002	-	-	0.000	0.000	0.000	0.065	-	-	0.000	0.000	0.000	2.67	-	-	0.000	0.000	0.000	2.71	-	-	0.000	0.000	0.000	2.71	-	-	0.180
19.000	0.000	0.000	0.000	0.001	-	-	0.000	0.000	0.000	0.021	-	-	0.000	0.000	0.000	3.67	-	-	0.000	0.000	0.000	3.67	-	-	0.000	0.000	0.000	3.67	-	-	0.190
20.000	0.000	0.000	0.000	0.001	-	-	0.000	0.000	0.000	0.006	-	-	0.000	0.000	0.000	4.67	-	-	0.000	0.000	0.000	4.67	-	-	0.000	0.000	0.000	4.67	-	-	0.200
22.000	0.000	0.000	0.000	0.001	-	-	0.000	0.000	0.000	0.001	-	-	0.000	0.000	0.000	6.67	-	-	0.000	0.000	0.000	6.67	-	-	0.000	0.000	0.000	6.67	-	-	0.220
24.000	0.000	0.000	0.000	0.001	-	-	0.000	0.000	0.000	0.001	-	-	0.000	0.000	0.000	8.67	-	-	0.000	0.000	0.000	8.67	-	-	0.000	0.000	0.000	8.67	-	-	0.240
26.000					-	-					-	-					-	-					-	-						0.260	
Σύνολο:					0	5					0	67	0	0		0	66					0	0	0	0				0	0	
Αριθμός Πράξεων:					0						0		0			0.00						0		0					0		

Προϊόν Δανεισμού	Υποκείμενος Τίτλος	Πολυμερείς Συναλλαγές[1]					Διμερείς Συναλλαγές[2]		Δανεισμός Τίτλων μέσω ΟΤC[3]
		Ανοιχτές θέσεις[5]	Προσφερόμενη ποσότητα	Μ.Σ.Τ[4]	Όγκος συναλλαγών	Μ.Σ.Τ[4]	Όγκος συναλλαγών	Μ.Σ.Τ[4]	Όγκος συναλλαγών
ALPHABOR	ALPHA ΥΠΗΡΕΣΙΩΝ ΣΥΜΜ (ΚΟ)	37,000	---	---	---	---	---	---	58,901,514
CENERBOR	CENERGY HOLDINGS (ΚΑ)	---	---	---	---	---	---	---	---
EEEBOR	COCA-COLA HBC AG (ΚΟ)	11,304	---	---	---	---	5,000	4.50%	70,546
EUROBBOR	EUROBANK HOLDINGS (ΚΟ)	635,137	---	---	---	---	280,000	6.50%	34,134,612
FFGRPBOR	FOLLI-FOLLIE (ΚΟ)	---	---	---	---	---	---	---	900,530
FOYRKBOR	FOURLIS ΣΥΜΜΕΤΟΧΩΝ (ΚΟ)	625	---	---	---	---	---	---	18,250
ELPEBOR	HELLENIQ ENERGY (ΚΟ)	9,400	---	---	600	3.91%	---	---	165,134
INTRKBOR	INTRACOM HOLDINGS (ΚΟ)	---	---	---	---	---	---	---	---
BELABOR	JUMBO (ΚΟ)	56,123	---	---	3,500	3.25%	---	---	604,835
LAMDABOR	LAMDA DEVELOPMENT(ΚΟ)	---	---	---	---	---	---	---	498,031
MIGBOR	MARFIN INVESTMENT GROUP (ΚΟ)	70,000	---	---	---	---	---	---	794,474
QUALBOR	QUALITY & RELIABILITY (ΚΟ)	---	---	---	---	---	---	---	---
QUESTBOR	QUEST ΣΥΜΜΕΤΟΧΩΝ (ΚΟ)	1,487	---	---	---	---	2,000	6.50%	67,694
TITCBOR	TITAN CEMENT (ΚΑ)	18,944	---	---	1,000	3.25%	---	---	225,011
VIQBOR	VIOTALCO SA/ΝV (ΚΑ)	23,547	---	---	1,000	3.25%	---	---	---
ADMIEBOR	ΑΔΜΗΕ ΣΥΜΜΕΤΟΧΩΝ Α.Ε. (ΚΟ)	6,000	---	---	---	---	---	---	102,545
AEGNBOR	ΑΕΡΟΠΟΡΙΑ ΑΙΓΑΙΟΥ (ΚΟ)	10,726	---	---	---	---	2,000	6.50%	51,910
ALMYBOR	ΑΛΟΥΜΥΛ (ΚΟ)	---	---	---	---	---	---	---	---
GEKTERNABOR	ΓΕΚ ΤΕΡΝΑ (ΚΟ)	---	---	---	---	---	---	---	14,121
PPCBOR	ΔΕΗ (ΚΟ)	2,000	---	---	53,592	6.20%	3,000	0.01%	2,804,505
ETEBOR	ΕΘΝΙΚΗ ΤΡΑΠΕΖΑ (ΚΟ)	85,285	---	---	6,231	3.48%	---	---	10,037,082
ELHABOR	ΕΛΒΑΛΧΑΛΚΟΡ (ΚΟ)	46,911	---	---	2,000	3.25%	---	---	64,887
ELLAKTORBOR	ΕΛΛΑΚΤΟΡ (ΚΟ)	86,702	---	---	---	---	---	---	5,498
EXAEBOR	ΕΛΛΗΝ. ΧΡΗΜΑΤΙΣΤΗΡΙΑ-Χ.Α. (ΚΟ)	5,000	---	---	---	---	---	---	152,063
EYDAPBOR	ΕΥΔΑΠ (ΚΟ)	9,542	---	---	---	---	2,000	6.50%	210,903
MOHBOR	ΜΟΤΟΡ ΟΪΛ (ΚΟ)	30,797	---	---	9,377	3.68%	---	---	312,208
MYTILBOR	ΜΥΤΙΛΗΝΑΙΟΣ (ΚΟ)	6,000	---	---	5,000	4.02%	---	---	122,850
PRABOR	ΟΛΠ (ΚΟ)	2,414	---	---	---	---	---	---	65,287
OPAPBOR	ΟΠΑΠ (ΚΟ)	92,442	---	---	77,603	3.45%	---	---	1,437,411
HTQBOR	ΟΤΕ (ΚΟ)	33,775	---	---	2,600	4.15%	---	---	995,879
TPEIRBOR	ΠΕΙΡΑΙΩΣ FINANCIAL HOLD (ΚΟ)	61,343	---	---	---	---	---	---	1,308,833

Σημειώσεις Προϊόντων Δανεισμού

[1] - Πολυμερείς Συμβάσεις Δανειοδοσίας των μεθόδων 8-1, 8-2 και 8-3-3 (σύμφ. Με Αποφ.17 ΔΣ του Χρηματιστηρίου).

[2] - Διμερείς Συμβάσεις Δανειοδοσίας των μεθόδων 8-3-1 και 8-3-2 (σύμφ. Με Αποφ. 20 ΔΣ του Χρηματιστηρίου).

[3] - Τα στοιχεία Συναλλαγές Δανεισμού Τίτλων μέσω ΟΤC δηλώνονται από τους χειριστές ΣΑΤ και αφορούν τις ποσότητες που έχουν καταγραφεί στο ΣΑΤ έως και τη προηγούμενη εργάσιμη ημέρα.

[4] - Μ.Σ.Τ: - Μέση Σταθμισμένη Τιμή (ως προς τα τεμάχια)

[5] - Τα στοιχεία αφορούν σε ανοιχτές θέσεις πριν την έναρξη της συνεδρίασης

Προϊόν Δανεισμού	Υποκείμενος Τίτλος	Πολυμερείς Συναλλαγές[1]					Διμερείς Συναλλαγές[2]		Δανεισμός Τίτλων μέσω OTC[3]
		Ανοιχτές θέσεις[5]	Προσφερόμενη ποσότητα	Μ.Σ.Τ[4]	Όγκος συναλλαγών	Μ.Σ.Τ[4]	Όγκος συναλλαγών	Μ.Σ.Τ[4]	Όγκος συναλλαγών
PLAISBOR	ΠΛΑΙΣΙΟ COMPUTERS (ΚΟ)	---	---	---	---	---	---	---	---
SARBOR	ΣΑΡΑΝΤΗΣ ΓΡ. (ΚΟ)	1,945	---	---	---	---	---	---	75,840
TENERGYBOR	ΤΕΡΝΑ ΕΝΕΡΓΕΙΑΚΗ (ΚΟ)	350	---	---	---	---	---	---	43,740

Σημειώσεις Προϊόντων Δανεισμού

[1] - Πολυμερείς Συμβάσεις Δανειοδοσίας των μεθόδων 8-1, 8-2 και 8-3-3 (σύμφ. Με Αποφ.17 ΔΣ του Χρηματιστηρίου).

[2] - Διμερείς Συμβάσεις Δανειοδοσίας των μεθόδων 8-3-1 και 8-3-2 (σύμφ. Με Αποφ. 20 ΔΣ του Χρηματιστηρίου).

[3] - Τα στοιχεία Συναλλαγές Δανεισμού Τίτλων μέσω OTC δηλώνονται από τους χειριστές ΣΑΤ και αφορούν τις ποσότητες που έχουν καταγραφεί στο ΣΑΤ έως και τη προηγούμενη εργάσιμη ημέρα.

[4] - Μ.Σ.Τ: - Μέση Σταθμισμένη Τιμή (ως προς τα τεμάχια)

[5] - Τα στοιχεία αφορούν σε ανοιχτές θέσεις πριν την έναρξη της συνεδρίασης

Κωδικό και ονομασίες Κλάδων Οικονομικής Δραστηριότητας του Χρηματιστηρίου Αθηνών

12003 - Διαπραγματεύσιμα Αμοιβαία Κεφάλαια	10101010 Υπηρεσίες Ηλεκτρονικών Υπολογιστών
10101015 Λογισμικό	10102030 Υλικό Υπολογιστών
15101010 Εξοπλισμός Τηλεπικοινωνιών	15102015 Υπηρεσίες Τηλεπικοινωνιών
20101010 Υγειονομικές Μονάδες	20101025 Υπηρεσίες Υγείας
20102010 Ιατρικός Εξοπλισμός	20103015 Φαρμακευτικά Προϊόντα
30101010 Τράπεζες	30202000 Διαφοροποιημένες Χρηματοοικονομικές Υπηρεσίες
30202010 Διαχείριση Κεφαλαίων & Θεματοφύλακες	30202015 Επενδυτικές Υπηρεσίες
30204000 Επενδυτικές Εταιρείες κλειστού τύπου	30302010 Γενικές Ασφάλειες
30302015 Μεσίτες Ασφαλίσεων	30302025 Ασφάλειες Ιδιοκτησίας & Ζημιών
35101010 Συμμετοχές & Ανάπτυξη Ακίνητης Περιουσίας	35101015 Υπηρεσίες Ακίνητης Περιουσίας
35102000 Διαφοροποιημένες Α.Ε.Ε.Α.Π.	35102030 Α.Ε.Ε.Α.Π. Επαγγελματικών Χώρων
40201040 Υπηρεσίες Ενοικίασης και Χρηματοδοτικής Μίσθωσης	40202010 Κατασκευή Κατοικιών
40202015 Έπιπλα	40202020 Οικιακές Συσκευές
40203040 Ηλεκτρονική Ψυχαγωγία	40203045 Παιχνίδια
40204020 Ρούχα και Αξεσουάρ	40301010 Ψυχαγωγία
40301030 Εκδόσεις	40301035 Ραδιοτηλεοπτικοί Φορείς
40401010 Διαφοροποιημένοι Έμποροι	40401020 Εμπόριο Ενδυμάτων
40401025 Εμπόριο Προϊόντων Οικιακής Βελτίωσης	40401030 Εξειδικευμένο Λιανικό Εμπόριο
40501010 Αεροπορικές Εταιρείες	40501015 Ταξίδια & Τουρισμός
40501020 Τυχερά Παιχνίδια	40501025 Ξενοδοχεία & Πανσιόν
45101015 Απόσταξη & Οινοπαραγωγή	45101020 Αναψυκτικά
45102010 Γεωργεία, Αλιεία, Εκτροφή και Φυτείες	45102020 Τρόφιμα
45103010 Καπνός	45201010 Λιανικό & Χονδρικό Εμπόριο Τροφίμων
45201020 Είδη Προσωπικής Φροντίδας	50101010 Κατασκευές
50101020 Κατασκευαστές Στέγασης & Επικαλύψεων	50101030 Τσιμέντα
50101035 Άλλα Οικοδομικά Υλικά	50202010 Ηλεκτρικά Εξαρτήματα
50203000 Διαφοροποιημένες Βιομηχανίες	50203015 Πλαστικά
50203030 Υλικά Συσκευασίας	50204000 Μηχανήματα Βιομηχανικού Εξοπλισμού
50204020 Μηχανήματα Κατασκευών	50205010 Προμηθευτές Βιομηχανίας
50205020 Υποστηρικτικές Υπηρεσίες προς Επιχειρήσεις	50205030 Υπηρεσίες Μαζικής Εκτύπωσης
50206015 Εμπορικά Οχήματα & Ανταλλακτικά	50206030 Θαλάσσιες Μεταφορές
50206060 Υπηρεσίες Μεταφορών	55101000 Διαφοροποιημένα Υλικά
55101020 Κλωστοϋφαντουργικά Προϊόντα	55102000 Ορυχεία
55102010 Σίδηρος & Χάλυβας	55102015 Μεταλλουργία
55102035 Αλουμίνιο	60101020 Διυλιστήρια & Εμπορία Πετρελαιοειδών
65101010 Εναλλακτική Ηλεκτρική Ενέργεια	65101015 Συμβατική Ηλεκτρική Ενέργεια
65102030 Ύδρευση	



ATHEX
Athens Stock Exchange

Λεωφ. Αθηνών 110 104 42 Αθήνα
110, Athinon Ave. GR 104 42 Athens
tel. (+30)210-33.66.800, fax (+30)210-33.66.101
www.athexgroup.gr