

22

Ημερήσιο Δελτίο  
Συναλλακτικής Δραστηριότητας

Daily Official List  
of Trading Activity

Τετάρτη, 6 Ιουλίου, 2022

Έτος: 143 Αύξων Αριθμός Συνεδρίασης: 124



**ATHEXGROUP**  
Athens Exchange Group

**Αποποίηση Ευθύνης:**

Η εταιρεία Ελληνικά Χρηματιστήρια-Χρηματιστήριο Αθηνών Ανώνυμη Εταιρεία Συμμετοχών καταβάλλει κάθε δυνατή προσπάθεια ώστε να διασφαλίσει ότι οι πληροφορίες και τα λοιπά στοιχεία που εμφανίζονται στο Ημερήσιο Δελτίο Τιμών (Η.Δ.Τ.) είναι ορθά και πλήρη αλλά δεν έχει καμία ευθύνη για ενδεχόμενο λάθος ή παράλειψη στοιχείων και / ή ευθύνη σχετικά με την ακρίβεια, αξιοπιστία, επικαιροποίηση και πληρότητα των παραπάνω πληροφοριών και στοιχείων ή ευθύνη προερχόμενη άμεσα ή έμμεσα από την χρήση των παραπάνω πληροφοριών.

Η Εταιρία δεν έχει καμία ευθύνη για την ακρίβεια των στοιχείων που περιλαμβάνονται στις ανακοινώσεις των εισηγμένων εταιρειών. Πιθανές προσβολές δικαιωμάτων τρίτων από το περιεχόμενο των ανακοινώσεων συνιστούν αποκλειστική ευθύνη του αποστολέα των ανακοινώσεων.

Όλα τα αναγραφόμενα στο Η.Δ.Τ. στοιχεία παρέχονται μόνο για τους σκοπούς της πληροφόρησης και δεν συνιστούν παροχή επενδυτικών συμβουλών ή πρόσκληση για επένδυση σε κινητές αξίες που διαπραγματεύονται στο Χρηματιστήριο Αθηνών.

Αναγνωρίζεται και συμφωνείται ότι όλα τα δικαιώματα επί των πληροφοριών που εμφανίζονται στο Η.Δ.Τ. θα αποτελούν κυριότητα της εταιρίας και οποιοδήποτε άλλο δικαίωμα συμπεριλαμβανομένου του δικαιώματος πνευματικής ιδιοκτησίας, σήματος κλπ. ανήκουν στο Χρηματιστήριο Αθηνών.

Τα ανωτέρω στοιχεία αποτελούν ιδιοκτησία της Εταιρίας και προστατεύονται σύμφωνα με τις διατάξεις περί πνευματικής ιδιοκτησίας. Απαγορεύεται α) η με οποιοδήποτε τρόπο ή μέσο αναπαραγωγή, αναδημοσίευση, τροποποίηση, αντιγραφή, πώληση, μετάδοση ή διανομή του συνόλου ή μέρους τους, χωρίς αναφορά στην πηγή και β) η εμπορική εκμετάλλευση των στοιχείων από τρίτους.

Η Εταιρία δεν φέρει καμία ευθύνη προερχόμενη άμεσα ή έμμεσα από χρήση ή τυχόν αλλοίωση των ανωτέρω στοιχείων όταν αυτά χρησιμοποιούνται από

**Ελληνικά Χρηματιστήρια - Χρηματιστήριο Αθηνών Α.Ε. Συμμετοχών**

Λεωφόρος Αθηνών 110, 10442 Αθήνα, Τηλ: (210) 33.66.800, Fax: (210) 32.13.938

[www.athexgroup.gr](http://www.athexgroup.gr)

**Χρηματιστηριακό Κέντρο Θεσσαλονίκης**

Κατούνη 16-18, Θεσ/νίκη 546 25, Τηλ: (2310) 567.667, Fax: (2310) 530.455

**Συνεγγυητικό Κεφάλαιο Εξασφάλισης Επενδυτικών Υπηρεσιών**

Φειδίου 14-16, Αθήνα 106 78, Τηλ: (210) 33.04.682, Fax: (210) 33.04.155

**Επιτροπή Κεφαλαιαγοράς**

Κολοκοτρώνη 1 & Σταδίου 1, Αθήνα 105 62, Τηλ: (210) 33.77.100, Fax: (210) 33.77.173

**Πίνακας Περιεχομένων****Ενότητα 1: Στατιστικά Στοιχεία Χρεογράφων, Παραγώγων και Δανεισμού**

- Οι Αγορές Χρεογράφων Παραγώγων Δανεισμού
- Χρηματιστηριακοί Δείκτες
- Αναλυτικά Στοιχεία Συναλλαγών Αγοράς Χρεογράφων
- Στοιχεία Συναλλαγών Κλάδων Χρηματιστηρίου Αθηνών & Χρηματοοικονομικών Προϊόντων (Δ.Α.Κ.)
- Οι 10 Μετοχές με τη μεγαλύτερη Άνοδο & Πτώση
- Αναλυτικά Στοιχεία Συναλλαγών Αγοράς Παραγώγων

**Ενότητα 2: Αναλυτικά Στοιχεία Συναλλαγών Χρεογράφων**

- Αναλυτικά Στοιχεία Συναλλαγών Χρεογράφων
- Σημειώσεις Χρεογράφων

**Ενότητα 3: Στοιχεία Συναλλαγών Χρεογράφων**

- Στοιχεία Συναλλαγών Πακέτων
- Στοιχεία Συναλλαγών Δικαιωμάτων

- Στοιχεία Δανεισμού Τίτλων
- Στοιχεία Συναλλαγών Εκποιήσεων
- Στοιχεία Συναλλαγών Εκποιήσεων Ενσώματων Ονομαστικών Μετοχών
- Στοιχεία Ενεργητικού Διαπραγματεύσιμων Αμοιβαίων Κεφαλαίων (Δ.Α.Κ.)
- Χαρακτηριστικά Διαπραγματεύσιμων Αμοιβαίων Κεφαλαίων (Δ.Α.Κ.)

**Ενότητα 4: Ανακοινώσεις****Ενότητα 5: Ομόλογα Διαπραγματεύσιμα στην Αγορά Αξιών Σταθερού Εισοδήματος**

- Ομολογιακά Δάνεια Επιχειρήσεων – Οργανωμένη Αγορά (Μετατρέψιμα)
- Ομολογιακά Δάνεια Επιχειρήσεων – Οργανωμένη Αγορά (Μη Μετατρέψιμα)
- Ομόλογα Ελληνικού Δημοσίου
- Έντοκα Γραμμάτια & Zero Coupon Ομόλογα Ελληνικού Δημοσίου
- Ομόλογα Ελληνικού Δημοσίου Διαπραγματεύσιμα με τη Μέθοδο Εκφώνησης - Αντιφώνησης
- Ομόλογα Κρατικών Τραπεζών

**Ενότητα 6: Πρόσθετα Στοιχεία Ενημέρωσης**

- Πίνακας Μελών Χρηματιστηρίου Αθηνών και Μελών ΕΤ.ΕΚ.
- Πίνακας Μετοχών Υπό Ειδική Διαπραγμάτευση
- Γνωστοποιήσεις Συναλλαγών - Κατάλογος Υπόχρεων Προσώπων

**Ενότητα 7: Αναλυτικά Στοιχεία Συναλλαγών Αγοράς Παραγώγων**

- Συμβόλαια Μελλοντικής Εκπλήρωσης σε Δείκτες
- Συμβόλαια Μελλοντικής Εκπλήρωσης σε Μετοχές
- Δικαιώματα Προαίρεσης σε Δείκτες
- Δικαιώματα Προαίρεσης σε Μετοχές
- Στοιχεία Συναλλαγών Προϊόντων Δανεισμού

**Παράρτημα Α: Κωδικοί και ονομασίες Κλάδων Οικονομικής Δραστηριότητας του Χρηματιστηρίου Αθηνών**

**Οι Αγορές Χρεογράφων Παραγώγων Δανεισμού**

Γενικός Δείκτης Τιμών και Αξία Συναλλαγών Μετοχών και Παραγώγων

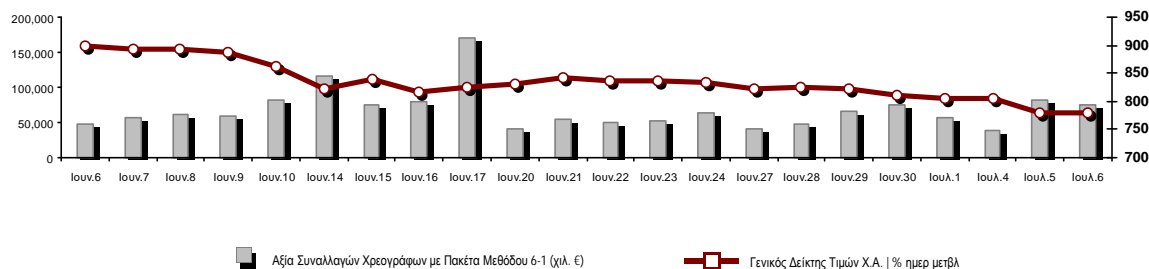

<b>Κεφαλαιοποίηση Χ.Α. (εκατ €)**:</b>	57,178.93		<b>Συνολικές Ανοικτές Θέσεις σε Παράγωγα</b>	248,577
Ημερήσια μεταβολή: εκατ. €   %	335.97	0.59%	Ανοικτές θέσεις σε ΣΜΕ επί Δεικτών   % ημερ μετβλ	3,647 -0.92%
Μέση ετήσια Κεφ/ποίηση: εκατ. €   % Μετβλ. Μέση προηγ. έτος	64,304.74	5.61%	Ανοικτές θέσεις σε ΣΜΕ επί μετοχών   % ημερ μετβλ	242,926 -3.53%
<b>Γενικός Δείκτης Τιμών Χ.Α.   % ημερ μετβλ</b>	779.20	-0.06%	Ανοικτές θέσεις σε Δικαιώματα επί Δεικτών   % ημερ μετβλ	1,306 5.66%
<b>Κεφαλαιοποίηση Γενικού Δείκτη (εκατ. €)</b>	51,287.60		Ανοικτές θέσεις σε Δικαιώματα επί μετοχών   % ημερ μετβλ	698 5.60%
Ημερήσια μεταβολή (εκατ. €)	40.18			
<b>Αξία Συναλλαγών Χρεογράφων με Πακέτα Μεθόδου 6-1 (χιλ. €)</b>	75,980.59		<b>Πλήθος Συμβολαίων Παραγώγων:</b>	34,092
Ημερήσια μεταβολή: %	-4,933.45	-6.10%	Ημερήσια μεταβολή: τμχ   %	-14,887 -30.39%
Μέση Αξία Συν/γών ΥΙD: χιλ. €   % Μετβλ Μέση προηγ. έτος	88,557.76	26.78%	Μέσος Όγκος Συμβ. ΥΙD: % Μετβλ Μέσο προηγ. Έτος	38,899 -18.39%
<b>Αξία Συναλλαγών Πακέτων Μεθόδου 6-1 (χιλ. €)</b>	7,946.88		<b>Πλήθος Πράξεων Παραγώγων:</b>	2,560
<b>Αξία Συναλλαγών Πακέτων Μεθόδου 6-2 &amp; 6-3 (χιλ. €)</b>	124.92		Ημερήσια μεταβολή: πλήθος   %	-1,507 -37.05%
<b>Αξία Συναλλαγών Ομολόγων (χιλ.€)</b>	1,177.73		Μέσο Πλήθος Πράξεων ΥΙD: % Μετβλ Μέσο προηγ. Έτος	2,296 8.50%
<b>Όγκος Συναλλαγών Χρεογράφων με Πακέτα Μεθόδου 6-1 (χιλ. Τμχ)</b>	40,652.59		<b>Συνολικές Ανοικτές Θέσεις σε Δανεισμό</b>	599,753
Ημερήσια μεταβολή: χιλ. τμχ   %	3,462.12	9.31%	Ημερήσια μεταβολή: τμχ   %	1,150 0.19%
Μέσος Όγκος Συν/γών ΥΙD: % Μετβλ Μέσο προηγ. Έτος	34,717.66	1.52%	<b>Πλήθος Συναλλαγών Δανεισμού (Πολυμερής/Διμερής)</b>	120,400
<b>Όγκος Συναλλαγών Πακέτων Μεθόδου 6-1 (χιλ. Τεμάχια)</b>	994.43		Ημερήσια μεταβολή: τμχ   %	-36,550
<b>Όγκος Συναλλαγών Πακέτων Μεθόδου 6-2 &amp; 6-3 (χιλ. Τεμάχια)</b>	150.00		<b>Πλήθος Πολυμερών Συναλλαγών</b>	43,400
<b>Όγκος Συναλλαγών Ομολόγων</b>	1,245,000		<b>Πλήθος Διμερών Συναλλαγών</b>	77,000
<b>Πλήθος Πράξεων Χρεογράφων με Πακέτα Μεθόδου 6-1</b>	31,781		<b>Πλήθος Πράξεων Δανεισμού:</b>	24
Ημερήσια μεταβολή: πλήθος   %	-6,810	-17.65%	Ημερήσια μεταβολή: %	19
Μέσο Πλήθος Πράξεων ΥΙD: % Μετβλ Μέσο προηγ. Έτος	34,859	16.46%	<b>Πλήθος Πράξεων Πολυμερών Συναλλαγών</b>	21
<b>Πλήθος πακέτων Μεθόδου 6-1</b>	8		<b>Πλήθος Πράξεων Διμερών Συναλλαγών</b>	3
<b>Πλήθος πακέτων Μεθόδου 6-2 &amp; 6-3</b>	1			
<b>Πλήθος συναλλαγών Ομολόγων</b>	202			

Κεφαλαιοποίηση Χ.Α. (εκατ €)\*\*

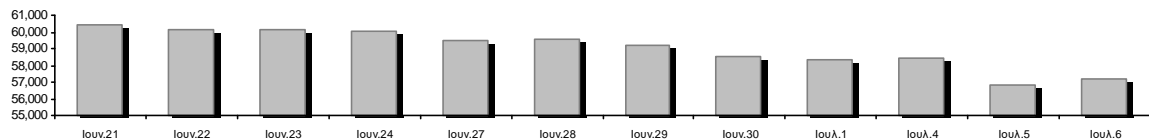

Ημερήσια Διακύμανση Γενικού Δείκτη Τιμών Χρηματιστηρίου Αθηνών



**Χρηματιστηριακοί Δείκτες**

Όνομασία Δείκτη	06/07/2022	05/07/2022	Δ μον.	Δ %	Κατώτερη	Ανώτερη	Κατ.έτους	Ανωτ.έτους	Ετησ. μεταβ.
Γενικός Δείκτης Τιμών Χ.Α.	779.20	779.68	-0.48	-0.06%	779.20	792.22	778.84	973.27	-12.78%
Δείκτης ATHEX ESG	870.10	868.02	2.08	0.24%	868.02	885.81	867.88	1,131.24	-14.14%
FTSE/Χ.Α. Large Cap	1,857.60	1,854.32	3.28	0.18%	1,854.32	1,890.79	1,853.39	2,384.15	-13.55%
FTSE/Χ.Α. Mid Cap	1,258.48	1,251.86	6.62	0.53%	1,251.86	1,273.84	1,250.58	1,615.19	-15.65%
FTSE/Χ.Α.-Χ.Α.Κ. Τραπεζικός Δείκτης	338.28	335.41	2.87	0.86%	335.41	349.82	335.41	569.66	-22.26%
FTSE/Χ.Α. Υψηλής Μερισματικής Απόδοσης	2,729.12	2,726.43	2.69	0.10%	2,726.43	2,769.30	2,718.43	3,292.03	-12.08%
FTSE/Χ.Α. Διεθνούς Δραστηριοποίησης Plus	2,122.05	2,133.75	-11.70	-0.55%	2,122.05	2,163.65	2,122.05	2,584.55	-10.59%
FTSE/Χ.Α. Mid & Small Cap Θεμελιωδών Μεγεθών	4,007.29	3,991.22	16.07	0.40%	3,978.64	4,030.46	3,920.25	5,109.62	-14.16%
Δείκτης ATHEX Select Plus	2,813.37	2,827.86	-14.49	-0.51%	2,813.37	2,862.67	2,813.37	3,578.04	-16.89%
Δείκτης ATHEX Select	4,046.41	4,015.53	30.88	0.77%	4,015.53	4,075.59	3,901.01	4,953.99	-11.79%
FTSE/Χ.Α. Δείκτης Αγοράς	455.82	455.03	0.79	0.17%	455.03	463.45	454.86	586.15	-14.98%
Δείκτης Συνολικής Απόδοσης Γενικού Δείκτη Χ.Α.	1,355.46	1,356.25	-0.79	-0.06%	1,355.46	1,378.11	1,354.79	1,673.61	-11.59%
FTSE/Χ.Α. Large Cap Συνολικής Απόδοσης	2,939.53	2,917.53	22.00	0.75%			2,917.53	3,702.87	-12.05%
FTSE/Χ.Α. Mid Cap Συνολικής Απόδοσης	1,651.03	1,642.35	8.68	0.53%			1,640.21	2,064.38	-13.89%
FTSE/Χ.Α.-Χ.Α.Κ. Τραπεζικός Δείκτης Συνολ. Απόδ.	291.26	288.79	2.47	0.86%			288.79	485.90	-22.26%
Ελληνικός Δείκτης Mid & Small Cap	1,182.19	1,186.58	-4.39	-0.37%	1,182.19	1,202.93	1,181.80	1,451.84	-13.90%
FTSE/Χ.Α. Τράπεζες	446.95	443.16	3.79	0.86%	443.16	462.20	443.16	752.66	-22.26%
FTSE/Χ.Α. Ασφάλειες	3,080.90	3,080.90	0.00	0.00%	3,080.90	3,080.90	1,994.86	3,171.11	54.44%
FTSE/Χ.Α. Χρηματοοικονομικές Υπηρεσίες	623.61	624.02	-0.41	-0.07%	620.52	629.80	620.52	831.60	-16.75%
FTSE/Χ.Α. Βιομηχανικά Προϊόντα & Υπηρεσίες	3,120.56	3,078.31	42.25	1.37%	3,078.31	3,172.17	3,065.29	4,306.76	-16.38%
FTSE/Χ.Α. Εμπόριο	774.48	756.76	17.72	2.34%	746.44	777.07	746.44	1,150.20	-21.32%
FTSE/Χ.Α. Ακίνητης Περιουσίας	3,678.40	3,621.00	57.40	1.59%	3,611.01	3,704.28	3,592.38	5,179.83	-23.56%
FTSE/Χ.Α. Καταναλωτικά Προϊόντα & Υπηρεσίες	7,541.64	7,629.72	-88.08	-1.15%	7,539.15	7,685.54	7,260.09	8,861.27	3.88%
FTSE/Χ.Α. Τρόφιμα & Ποτά	8,087.23	8,054.88	32.35	0.40%	8,048.45	8,177.55	6,627.16	12,058.75	-28.64%
FTSE/Χ.Α. Πρώτες Ύλες	5,450.42	5,447.78	2.64	0.05%	5,419.62	5,559.14	5,412.75	8,197.29	-26.32%
FTSE/Χ.Α. Κατασκευές & Υλικά	2,801.85	2,823.36	-21.51	-0.76%	2,790.23	2,839.96	2,533.53	3,209.28	-5.94%
FTSE/Χ.Α. Ενέργεια	3,938.89	4,049.34	-110.45	-2.73%	3,938.89	4,098.07	3,339.51	4,370.53	14.39%
FTSE/Χ.Α. Ταξίδια & Αναψυχή	2,157.41	2,118.18	39.23	1.85%	2,118.18	2,192.32	1,858.00	2,312.32	9.90%
FTSE/Χ.Α. Τεχνολογία	1,803.79	1,789.89	13.90	0.78%	1,783.21	1,845.30	1,679.98	2,347.72	-15.98%
FTSE/Χ.Α. Τηλεπικοινωνίες	4,447.20	4,491.44	-44.24	-0.98%	4,447.20	4,575.13	4,377.01	5,170.21	-2.17%
FTSE/Χ.Α. Υπηρεσίες Κοινής Ωφέλειας	3,783.17	3,773.20	9.97	0.26%	3,749.45	3,841.99	3,722.03	5,208.71	-26.55%
FTSE/Χ.Α. Υγεία	312.47	317.00	-4.53	-1.43%	305.68	333.98	305.68	611.35	-43.44%
FTSE/Χ.Α. Προσωπικά Προϊόντα	6,564.19	6,760.98	-196.79	-2.91%	6,564.19	6,832.31	6,390.66	8,868.58	-24.76%
Δείκτης Όλων των Μετοχών Χ.Α.	199.13	198.92	0.21	0.11%	199.13	199.13	198.92	248.43	-13.44%
Ελληνικός Δείκτης Εταιρικών Ομολόγων	116.97	117.08	-0.12	-0.10%			116.83	127.89	-8.46%
Ελληνικός Δείκτης Τιμών Εταιρικών Ομολόγων	86.01	86.10	-0.10	-0.11%			85.96	95.40	-9.83%

Σημείωση 1: Το κλείσιμο των Δεικτών FTSE/Med 100, Ελληνικός Δείκτης Εταιρικών Ομολόγων και, Ελληνικός Δείκτης Τιμών Εταιρικών Ομολόγων αφορούν την συνεδρίαση της 04/07/2022.

Σημείωση 2: Ο Ελληνικός Δείκτης Mid & Small Cap είναι Customized δείκτης υπολογιζόμενος από το Χρηματιστήριο Αθηνών.

**Αναλυτικά Στοιχεία Συναλλαγών Αγοράς Χρεογράφων**

	Όλα τα Χρεόγραφα	Κύρια Αγορά	Επιτήρηση	Διαπραγματεύσιμα Αμοιβαία Κεφάλαια
<b>Σύνολα</b>	113	103	9	1
Ανοδικές / Καθοδικές / Σταθερές:	54 / 40 / 19	51 / 38 / 14	3 / 2 / 4	0 / 0 / 1
<b>Κεφαλαιοποίηση Χ.Α. (εκατ €) **</b>	57,178.93	56,855.48	323.45	
Μέση Ημερήσια Αξία Συν/γών (χιλ. €)	88,557.76	88,414.52	201.70	13.42
<b>Αξία Συναλλαγών</b>	76,105.51	75,893.21	210.97	1.33
Κύριος Πίνακας:	68,033.71	67,821.41	210.97	1.33
Προσυμφωνημένων Συναλλαγών 6_1_2_3:	8,071.80	8,071.80	0.00	0.00
Πίνακας Εκποιήσεων:	0.00	0.00	0.00	0.00
Πίνακας Ειδικών Όρων:	0.00	0.00	0.00	0.00
Μέσος Ημερήσιος Όγκος Συναλλαγών	34,717,658	33,989,272	745,997	633
<b>Όγκος Συναλλαγών</b>	40,802,588	38,949,361	1,853,156	71
Κύριος Πίνακας:	39,658,156	37,804,929	1,853,156	71
Προσυμφωνημένων Συναλλαγών 6_1_2_3:	1,144,432	1,144,432	0	0
Πίνακας Εκποιήσεων:	0	0	0	0
Πίνακας Ειδικών Όρων:	0	0	0	0
Μέσο Ημερήσιο Πλήθος Πράξεων	34,859	34,628	230	3
<b>Αριθμός Πράξεων</b>	31,782	31,530	250	2
Κύριος Πίνακας:	31,773	31,521	250	2
Προσυμφωνημένων Συναλλαγών 6_1_2_3:	9	9	0	0
Πίνακας Εκποιήσεων:	0	0	0	0
Πίνακας Ειδικών Όρων:	0	0	0	0

**Στοιχεία Συναλλαγών Κλάδων Χρηματιστηρίου Αθηνών & Χρηματοοικονομικών Προϊόντων (Δ.Α.Κ.)**

Κωδικός	Κλάδοι	Ανοδικές / Καθοδικές / Σταθερές	Αριθμός Πράξεων	Όγκος Συναλλαγών	Αξία Συναλλαγών	% στη Συνολική Αξία
12000	- Χρηματοοικονομικά Προϊόντα	0 / 0 / 1	2	71	1,327.67	0.00%
3510	- Ακίνητη Περιουσία	3 / 4 / 2	966	318,256	2,301,855.52	3.02%
3030	- Ασφάλειες	0 / 0 / 1	21	13,412	104,613.60	0.14%
5020	- Βιομηχανικά Προϊόντα & Υπηρεσίες	11 / 2 / 2	4,487	1,172,118	9,037,955.37	11.88%
4040	- Εμπόριο	4 / 1 / 1	396	78,614	209,096.44	0.27%
6010	- Ενέργεια	1 / 3 / 0	1,507	270,074	3,369,633.47	4.43%
4020	- Καταναλωτικά Προϊόντα & Υπηρεσίες	3 / 2 / 4	1,044	207,698	2,283,048.84	3.00%
5010	- Κατασκευές & Υλικά Κατασκευών	7 / 4 / 1	1,938	911,258	2,419,981.44	3.18%
4030	- Μέσα Ενημέρωσης	0 / 1 / 0	17	8,527	3,466.27	0.00%
4520	- Προσωπική Φροντίδα, Φάρμακα & Παντοπωλεία	1 / 2 / 0	104	22,164	105,247.27	0.14%
5510	- Πρώτες Ύλες	3 / 6 / 1	614	236,054	469,942.03	0.62%
4050	- Ταξίδια και Αναψυχή	2 / 2 / 1	2,171	935,649	8,329,206.53	10.94%
1010	- Τεχνολογία	7 / 4 / 0	945	295,179	722,485.59	0.95%
1510	- Τηλεπικοινωνίες	1 / 1 / 0	1,022	679,273	10,924,666.06	14.36%
3010	- Τράπεζες	6 / 0 / 0	12,069	32,700,380	27,439,623.70	36.06%
4510	- Τρόφιμα, Ποτά & Καπνοβιομηχανίες	3 / 1 / 2	324	60,768	1,191,631.92	1.57%
2010	- Υγεία	0 / 3 / 0	56	14,515	24,148.61	0.03%
6510	- Υπηρεσίες Κοινής Ωφέλειας	1 / 3 / 1	3,752	1,018,572	6,942,791.25	9.12%
3020	- Χρηματοοικονομικές Υπηρεσίες	1 / 1 / 2	276	568,021	222,543.79	0.29%

**Οι 10 Μετοχές με τη μεγαλύτερη Άνοδο & Πτώση**

**Κύρια Αγορά**

Μετοχές με τη μεγαλύτερη Θετική μεταβολή τιμής	Τιμή κλεισ.	Μεταβ.	Μετοχές με τη μεγαλύτερη Αρνητική μεταβολή τιμής	Τιμή κλεισ.	Μεταβ.
UNIBIOS (ΚΟ)	0.564	7.22% #	DIMAND (ΚΟ)	14.4	-4.00% α
EKTEP (ΚΟ)	1.125	6.13% #	ΑΤΤΙΣΑ ΣΥΜΜΕΤΟΧΩΝ (ΚΟ)	0.85	-3.85% α
ΙΛΥΔΑ (ΚΟ)	1.01	5.87% #	ΣΑΡΑΝΤΗΣ ΓΡ. (ΚΟ)	6.42	-3.31% α
IDEAL HOLDINGS (ΚΟ)	3.47	5.15% #	ΜΟΤΟΡ ΟΪΛ (ΚΟ)	17.13	-3.22% α
ΡΕΒΟΪΛ (ΚΟ)	1.145	4.09% #	ΑΕΡΟΠΟΡΙΑ ΑΙΓΑΙΟΥ (ΚΟ)	4.605	-2.23% α
ΚΡΙ - ΚΡΙ (ΚΟ)	5.58	3.33% #	ΠΑΠΟΥΤΣΑΝΗΣ (ΚΟ)	2.44	-1.61% α
BYTE COMPUTER (ΚΟ)	3.06	3.20% #	PROFILE (ΚΟ)	3.07	-1.60% α
FOURLIS ΣΥΜΜΕΤΟΧΩΝ (ΚΟ)	2.77	2.97% #	ΓΕΚ ΤΕΡΝΑ (ΚΟ)	8.9	-1.55% α
ΟΠΑΠ (ΚΟ)	13.84	2.14% #	ΕΛΛΗΝΙΚΑ ΠΕΤΡΕΛΑΙΑ (ΚΟ)	5.89	-1.50% α
INTRACOM HOLDINGS (ΚΟ)	1.55	1.97% #	MEDICON ΕΛΛΑΣ (ΚΟ)	2.76	-1.43% α

Μετοχές με τη μεγαλύτερη Αξία Συναλλαγών	Αξία (χιλ. €)	Μεταβ.	Μετοχές με το μεγαλύτερο Όγκο Συναλλαγών	Όγκος	Μεταβ.
EUROBANK HOLDINGS (ΚΟ)	11,993.16	1.47% #	EUROBANK HOLDINGS (ΚΟ)	16,343,433	1.47% #
ΟΤΕ (ΚΟ)	10,924.61	-0.99% α	ΑΙΡΡΑ ΥΠΗΡΕΣΙΩΝ ΣΥΜΜ (ΚΟ)	13,184,588	0.79% #
ΑΙΡΡΑ ΥΠΗΡΕΣΙΩΝ ΣΥΜΜ (ΚΟ)	9,931.88	0.79% #	ΕΘΝΙΚΗ ΤΡΑΠΕΖΑ (ΚΟ)	1,534,618	0.48% #
ΜΥΤΙΛΗΝΑΙΟΣ (ΚΟ)	8,243.66	1.48% #	ΠΕΙΡΑΙΩΣ FINANCIAL HOLD (ΚΟ)	1,532,395	0.05% #
ΟΠΑΠ (ΚΟ)	8,053.51	2.14% #	ΟΤΕ (ΚΟ)	679,265	-0.99% α
ΕΘΝΙΚΗ ΤΡΑΠΕΖΑ (ΚΟ)	4,239.52	0.48% #	ΜΥΤΙΛΗΝΑΙΟΣ (ΚΟ)	631,918	1.48% #
ΔΕΗ (ΚΟ)	3,162.11	1.17% #	ΔΕΗ (ΚΟ)	630,475	1.17% #
ΤΕΡΝΑ ΕΝΕΡΓΕΙΑΚΗ (ΚΟ)	3,002.72	-0.54% α	ΟΠΑΠ (ΚΟ)	580,324	2.14% #
ΜΟΤΟΡ ΟΪΛ (ΚΟ)	2,827.15	-3.22% α	MARFIN INVESTMENT GROUP (ΚΟ)	501,358	-0.89% α
JUMBO (ΚΟ)	2,184.32	-1.33% α	INTRAKAT (ΚΟ)	203,538	0.22% #

Σημείωση: Απεικονίζονται οι Μετοχές που δεν ανήκουν στην Κατηγορία Επιτήρησης και πραγματοποιήσαν κατά τη διάρκεια της συνεδρίασης Αξία Συναλλαγών μεγαλύτερη από 10,000 Ευρώ.

## Αναλυτικά Στοιχεία Συναλλαγών Αγοράς Παραγώγων

	Αριθμός Πράξεων	Όγκος	Ανοικτές θέσεις
<b>Σ.Μ.Ε. σε Δείκτες</b>	251	842	3,647
FTSE/X.A. Τράπεζες	1	1	26
FTSE/X.A. Large Cap	250	841	3,621
<b>Σ.Μ.Ε. σε Μετοχές</b>	2,300	33,163	242,926
ΑΔΜΗΕ ΣΥΜΜΕΤΟΧΩΝ Α.Ε. (ΚΟ)	3	91	4,663
ALPHA ΥΠΗΡΕΣΙΩΝ ΣΥΜΜ (ΚΟ)	464	10,755	89,619
COCA-COLA HBC AG (ΚΟ)	10	20	1,274
CENERGY HOLDINGS (ΚΑ)	30	129	7,202
ΕΛΛΑΚΤΩΡ (ΚΟ)	3	8	678
EUROBANK HOLDINGS (ΚΟ)	289	8,046	21,663
ΕΥΔΑΠ (ΚΟ)	0	0	141
FOURLIS ΣΥΜΜΕΤΟΧΩΝ (ΚΟ)	6	8	1,580
ΓΕΚ ΤΕΡΝΑ (ΚΟ)	24	90	6,532
ΕΛΛΗΝ. ΧΡΗΜΑΤΙΣΤΗΡΙΑ-Χ.Α. (ΚΟ)	1	5	707
ΕΛΛΗΝΙΚΑ ΠΕΤΡΕΛΑΙΑ (ΚΟ)	79	345	1,187
INTRACOM HOLDINGS (ΚΟ)	45	101	3,878
JUMBO (ΚΟ)	11	16	550
LAMDA DEVELOPMENT(ΚΟ)	27	139	4,595
MARFIN INVESTMENT GROUP (ΚΟ)	29	950	23,406
ΜΟΤΟΡ ΟΪΛ (ΚΟ)	27	36	384
ΜΥΤΙΛΗΝΑΙΟΣ (ΚΟ)	516	1,844	4,099
ΕΘΝΙΚΗ ΤΡΑΠΕΖΑ (ΚΟ)	258	4,221	11,950
ΟΠΑΠ (ΚΟ)	30	99	675
ΟΤΕ (ΚΟ)	7	26	1,345
ΟΛΠ (ΚΟ)	0	0	661
ΠΕΙΡΑΙΩΣ FINANCIAL HOLD (ΚΟ)	271	5,457	25,063
ΔΕΗ (ΚΟ)	113	637	18,771
ΤΕΡΝΑ ΕΝΕΡΓΕΙΑΚΗ (ΚΟ)	40	101	6,050
ΤΙΤΑΝ CEMENT (ΚΑ)	6	18	909
ΥΙΟΗΛΛΑΚΟ SA/NV (ΚΑ)	11	21	5,344
<b>Δικαιώματα σε Δείκτες</b>	5	62	1,306
FTSE/X.A. Large Cap	5	62	1,306
<b>Δικαιώματα σε Μετοχές</b>	4	25	698
ALPHA ΥΠΗΡΕΣΙΩΝ ΣΥΜΜ (ΚΟ)	0	0	20
ΕΘΝΙΚΗ ΤΡΑΠΕΖΑ (ΚΟ)	1	4	286
ΟΠΑΠ (ΚΟ)	1	1	138
ΟΤΕ (ΚΟ)	0	0	5
ΠΕΙΡΑΙΩΣ FINANCIAL HOLD (ΚΟ)	0	0	0
ΔΕΗ (ΚΟ)	2	20	249
<b>Συνολική Δραστηριότητα</b>	2,560	34,092	248,577



Πληθος Χρεογράφων	Όνομ. Αξία	Μερίσματα [1]			Ημερ. Τελευτ. Αποκοπής Μέρημα [2]	Αποκοπή Δικαίωμα	Σημ. Χρεόγραφα	Τιμή κλεισίματος	% μεταβ.	Προηγ. Κλεισιμο- ημ/νία	Άνοιγμα	Κατωτ Τιμή	Ανωτ Τιμή	Τελ Σταθμ Τιμή	Τελευταία ζήτηση [7]	Τελευταία προσφορά [7]	Ρ/Ε μετά φ. Χρήσιμ	Όγκος	Πράξεις	Αξία Συναλλαγών[8]	Χ.Α. Εταιρείας (χιλ. €) [3,5]	Χαμηλό έτους	Υψηλό έτους	Κλάδος [4]					
		2019	2020	2021																									
3,114,144	0.360	0.4983	0.1558	0.3427	14/06/2022	02/06/2020	---	ALPHA TRUST (ΚΟ)	4.84	0.41	P	4.82	05/07/2022	4.84	4.84	4.84	4.84	---	390@4.94	---	---	100	2	484.00	15,072.46	4.72	5.9	30202010	
2,347,411,265	0.300	---	---	---	07/04/2008	18/04/2017	---	ALPHA ΥΠΗΡΕΣΙΩΝ ΣΥΜΜ (ΚΟ)	0.737	0.79	P	0.7312	05/07/2022	0.7598	0.737	0.7708	0.737	0.753200500@0.736	5211@0.747	---	---	13,184,588	4,436	9,931,884.43	1,730,042.10	0.73	1.456	30101010	
48,624,764	0.080	0.23	0.23	0.46	08/04/2022	25/06/2019	---	AUTOHELLAS (ΚΟ)	8.3	---	~	8.3	05/07/2022	8.4	8.19	8.4	8.3	8.26	300@8.27	5069@8.30	---	---	8,148	75	67,301.30	403,585.54	8.17	10.46	40201040
190,162,681	---	---	---	---	07/12/2016	---	---	CENERGY HOLDINGS (ΚΑ)	2.395	1.92	P	2.35	05/07/2022	2.4	2.325	2.42	2.395	2.382	10@2.38	2450@2.40	---	---	113,015	313	269,164.04	455,439.62	2.325	4.08	50202010
371,809,001	6.70	(0.6196)	0.64	---	08/07/2021	29/04/2013	---	COCA-COLA HBC AG (ΚΟ)	21.6	0.37	P	21.52	05/07/2022	21.82	21.5	21.85	21.6	21.703	25@21.53	455@21.68	---	---	51,975	289	1,128,010.30	8,031,074.42	17.6	32.22	45101020
18,680,300	0.050	---	---	---	06/07/2022	---	---	DIMAND (ΚΟ)	14.4	-4.00	€	---	*	14.306	14.25	14.8	14.4	14.517	2@14.30	100@14.50	---	---	88,377	133	1,282,941.54	268,996.32	14.25	14.8	35101010
3,709,161,852	0.220	---	---	---	02/05/2008	20/05/2019	---	EUROBANK HOLDINGS (ΚΟ)	0.731	1.47	P	0.7204	05/07/2022	0.7404	0.713	0.7538	0.731	0.73411450@0.730	500@0.734	---	---	16,343,433	4,872	11,993,159.78	2,711,397.31	0.711	1.159	30101010	
52,131,944	1.00	---	---	0.1102	30/06/2022	23/07/2019	---	FOURLIS ΣΥΜΜΕΤΟΧΩΝ (ΚΟ)	2.77	2.97	P	2.69	05/07/2022	2.76	2.64	2.785	2.77	2.706	3039@2.77	728@2.78	---	---	68,076	312	184,199.60	144,405.48	2.64	4.525	40401010
83,600,000	1.00	---	---	---	03/07/2007	02/06/2022	---	INTRACOM HOLDINGS (ΚΟ)	1.55	1.97	P	1.52	05/07/2022	1.57	1.508	1.57	1.55	1.547	810@1.55	2000@1.56	---	---	162,484	327	251,314.34	129,580.00	1.27	1.94	10101010
136,059,759	0.880	0.442	0.77	0.385	02/06/2022	05/03/2014	---	JUMBO (ΚΟ)	13.32	-1.33	€	13.5	05/07/2022	13.5	13.3	13.61	13.32	13.416	466@13.32	274@13.44	---	---	162,820	881	2,184,323.89	1,812,315.99	12.47	15.81	40203045
176,736,715	0.300	---	---	---	30/05/2007	27/11/2019	---	LAMDA DEVELOPMENT(ΚΟ)	5.25	1.84	P	5.155	05/07/2022	5.24	5.135	5.29	5.25	5.218	297@5.23	302@5.27	---	---	180,559	691	942,232.39	927,867.75	5.1	7.5	35101010
939,510,748	0.100	---	---	---	26/04/2007	29/08/2014	---	MARFIN INVESTMENT GROUP (ΚΟ)	0.0223	-0.89	€	0.0225	05/07/2022	0.0225	0.0223	0.0232	0.0223	0.02344222@0.022	49000@0.023	---	---	501,358	102	11,330.48	20,951.09	0.022	0.0385	30202000	
107,222,688	0.440	---	---	#####	17/06/2022	16/03/2022	---	QUEST ΣΥΜΜΕΤΟΧΩΝ (ΚΟ)	4.2	0.36	P	4.185	05/07/2022	4.28	4	4.28	4.2	4.097	18157@4.12	146@4.20	---	---	49,352	238	202,210.53	450,335.29	4	6.6667	10101010
78,325,475	---	---	---	---	23/07/2019	---	---	TITAN CEMENT (ΚΑ)	10.72	-0.56	€	10.78	05/07/2022	10.78	10.72	11.06	10.72	10.873	887@10.72	755@10.88	---	---	59,562	474	647,616.76	839,649.09	10.72	14.94	50101030
259,189,761	0.01	0.02	0.1	0.03/06/2022	26/02/2016	---	---	VIOTALCO S.A/NV (ΚΑ)	3.3	0.92	P	3.27	05/07/2022	3.335	3.25	3.34	3.3	3.287	3622@3.30	109@3.31	---	---	82,323	188	270,578.69	855,326.21	3.19	5.13	55102015
144,321,516	0.300	---	---	---	01/07/2011	22/01/2020	---	ΑΒΑΞ Α.Ε. (ΚΟ)	0.672	-0.44	€	0.675	05/07/2022	0.694	0.666	0.694	0.672	0.673	200@0.667	2000@0.679	---	---	84,551	135	56,936.93	96,984.06	0.666	1.1	50101010
232,000,000	2.12	0.0889	0.1069	0.0854	06/09/2021	19/06/2017	---	ΑΔΜΗΕ ΣΥΜΜΕΤΟΧΩΝ Α.Ε. (ΚΟ)	1.756	-1.35	€	1.78	05/07/2022	1.84	1.756	1.84	1.756	1.786	1000@1.75	283@1.78	11.66	2021	123,891	436	221,281.49	407,392.00	1.756	2.605	65101015
90,167,100	0.650	---	---	---	03/06/2019	24/05/2021	---	ΑΕΡΟΠΟΡΙΑ ΑΙΓΑΙΟΥ (ΚΟ)	4.605	-2.23	€	4.71	05/07/2022	4.855	4.605	4.86	4.605	4.73	479@4.61	92@4.68	---	---	19,357	149	91,567.28	415,219.50	4.54	6.35	40501010
103,423,291	0.570	---	---	---	01/08/2011	19/04/2016	---	ΓΕΚ ΤΕΡΝΑ (ΚΟ)	8.9	-1.55	€	9.04	05/07/2022	9.09	8.78	9.1	8.9	8.891	2630@8.89	501@8.93	---	---	90,827	432	807,555.40	920,467.29	7.98	10.6	50101010
382,000,000	2.48	---	---	---	20/07/2015	12/12/2001	---	ΔΕΗ (ΚΟ)	5	1.17	P	4.942	05/07/2022	5.06	4.968	5.08	5	5.015	3649@5.00	1300@5.02	---	---	630,475	1,856	3,162,110.49	1,910,000.00	4.9	9.48	65101015
914,715,153	1.00	---	---	---	16/05/2008	29/08/2018	---	ΕΘΝΙΚΗ ΤΡΑΠΕΖΑ (ΚΟ)	2.74	0.48	P	2.727	05/07/2022	2.8	2.696	2.864	2.74	2.763	5@2.74	5567@2.75	---	---	1,534,618	1,617	4,239,515.38	2,506,319.52	2.541	4.115	30101010
375,241,586	0.390	0.03	0.01	0.03	30/05/2022	14/07/2006	---	ΕΒΑΛΧΑΛΚΟΡ (ΚΟ)	1.27	-1.09	€	1.284	05/07/2022	1.316	1.268	1.318	1.27	1.288	999@1.27	139@1.28	---	---	110,155	255	141,919.09	476,556.81	1.268	2.1	55102015
348,192,005	0.040	---	---	---	05/07/2011	16/07/2021	---	ΕΛΛΑΚΤΩΡ (ΚΟ)	1.722	0.12	P	1.72	05/07/2022	1.722	1.722	1.726	1.722	1.723	17457@1.72	12047@1.72	---	---	171,638	130	295,687.92	599,586.63	1.172	1.728	50101010
60,348,000	0.420	0.07	0.07	0.1515	08/06/2022	04/08/2021	---	ΕΛΛΗΝ. ΧΡΗΜΑΤΙΣΤΗΡΙΑ Χ.Α. (ΚΟ)	3.11	---	~	3.11	05/07/2022	3.135	3.09	3.14	3.11	3.111	16582@3.11	100@3.16	---	---	65,446	162	203,577.46	187,682.28	3.085	4.09	30202015
305,635,185	2.18	0.5	0.1	0.1	27/06/2022	01/10/2003	---	ΕΛΛΗΝΙΚΑ ΠΕΤΡΕΛΑΙΑ (ΚΟ)	5.89	-1.50	€	5.98	05/07/2022	6.15	5.89	6.18	5.89	6.067	159@5.89	500@6.00	---	---	85,070	346	516,121.27	1,800,191.24	5.81	7.7	60101020
106,500,000	0.600	0.38	---	---	30/06/2021	13/09/2021	---	ΕΥΔΑΠ (ΚΟ)	7	---	~	7	05/07/2022	7.18	7	7.2	7	7.038	900@6.97	103@7.03	---	---	76,676	321	539,655.43	745,500.00	6.56	8.15	65102030
110,782,980	0.750	1.1507	---	0.2007	08/11/2021	04/11/2013	---	ΜΟΤΟΡ ΟΙΛ (ΚΟ)	17.13	-3.22	€	17.7	05/07/2022	17.7	17.06	17.84	17.13	17.302	659@17.12	140@17.19	---	---	163,404	1,108	2,827,145.46	1,897,712.45	12.81	18.54	60101020
43,200,000	1.00	---	---	---	14/06/2022	---	---	ΜΠΛΕ ΚΕΑΡΟΣ (ΚΟ)	2.1	-0.47	€	2.11	05/07/2022	2.1	2.1	2.14	2.1	2.112	53@2.01	2613@2.10	---	---	10,931	14	23,085.44	90,720.00	2	2.258	35102000
142,891,161	0.970	0.3617	0.378	0.4341	24/06/2022	07/07/2017	---	ΜΥΤΙΛΗΝΑΙΟΣ (ΚΟ)	12.99	1.48	P	12.8	05/07/2022	13.14	12.77	13.24	12.99	13.045	622@12.98	143@13.04	---	---	631,918	3,438	8,243,662.63	1,856,156.18	12.68	18.2	50203000
25,000,000	2.00	0.5388	0.4	---	26/07/2021	08/08/2003	---	ΟΛΠ (ΚΟ)	15	-0.27	€	15.04	05/07/2022	15.04	15	15.38	15	15.065	5@15.00	16@15.02	10.20	2021	13,265	176	199,831.16	375,000.00	14.98	17.98	50206060
352,856,287	0.300	0.3	0.55	0.1	20/10/2021	25/04/2001	---	ΟΠΑΠ (ΚΟ)	13.84	2.14	P	13.55	05/07/2022	13.6	13.6	14.04	13.84	13.878	450@13.83	190@13.99	---	---	580,324	1,866	8,053,505.22	4,883,531.01	11.72	14.69	40501020
448,100,608	2.83	0.5554	0.6879	0.8231	01/07/2022	18/06/1998	---	ΟΤΕ (ΚΟ)	15.92	-0.99	€	16.08	05/07/2022	16.34	15.92	16.38	15.92	16.083	8210@15.90	1644@16.06	---	---	679,265	1,021	10,924,606.06	7,133,761.68	15.66	18.5	15102015
1,250,367,223	0.950	---	---	---	16/05/2008	14/04/2021	---	ΠΕΙΡΑΙΩΣ FINANCIAL HOLD (ΚΟ)	0.8024	0.05	P	0.802	05/07/2022	0.83	0.792	0.839	0.8024	0.81476797@0.802	1268@0.803	---	---	1,532,395	1,077	1,247,078.14	1,003,294.66	0.792	1.723	30101010	
43,741,452	0.660	0.0576	0.16	0.2723	30/05/2022	01/11/1999	---	ΠΛΑΣΤΙΚΑ ΘΡΑΚΗΣ (ΚΟ)	3.55	---	~	3.55	05/07/2022	3.6	3.53	3.63	3.55	3.572	222										

Πληθος Χρεογράφων	Ονομ. Αξία	Μερίσματα [1]			Ημερ. Τελευτ. Αποκοπής Μέρημα [2]	Αποκοπή Δικαίωμα	Σημ. Χρεόγραφα	Τιμή κλεισίματος	% μεταβ.	Προηγ. Κλείσιμο- ημ/νία	Άνοιγμα	Κατωτ Τιμή	Ανωτ Τιμή	Τελ Σταθμ Τιμή	Τελευταία ζήτηση [7]	Τελευταία προσφορά [7]	Ρ/Ε μετά φ. Χρήσιμ	Όγκος	Πράξεις	Αξία Συναλλαγών[8]	Χ.Α. Εταιρείας (χιλ. €) [3,5]	Χαμηλό έτους	Υψηλό έτους	Κλάδος [4]					
		2019	2020	2021																									
13,126,020	0.660	--	0.0837	0.1163	22/06/2022	04/09/2020	--	A.S. COMPANY (ΚΟ)	2.04	3.03	P	1.98	05/07/2022	2.02	1.985	2.04	2.04	2.008	1@2.03	312@2.04	--	--	1,299	11	2,608.74	26,777.08	1.94	2.4	40401030
1,224,229,445	0.200	--	--	--	04/06/2008	22/11/2021	--	ΑΤΤΙΚΑ BANK Α.Τ.Ε. (ΚΟ)	0.0731	4.28	P	0.0701	05/07/2022	0.071	0.071	0.0749	0.073	0.07230960@0.073	1500@0.075	--	--	103,991	42	7,468.62	89,491.17	0.0677	0.1884	30101010	
148,651,087	0.040	--	--	--	01/07/2008	21/02/2020	--	AVE (ΚΟ)	0.416	-0.48	E	0.418	05/07/2022	0.406	0.4	0.416	0.416	0.407	1096@0.398	240@0.416	--	--	8,527	17	3,466.27	61,838.85	0.369	0.51	40301010
35,764,593	2.10	0.039	0.06	0.075	26/04/2022	25/11/2019	--	BRIQ PROPERTIES (ΚΟ)	1.86	0.54	P	1.85	05/07/2022	1.88	1.86	1.89	1.86	1.872	2641@1.86	1330@1.89	--	--	8,933	28	16,718.50	66,522.14	1.85	2.24	35102030
15,816,009	0.300	--	0.032	0.1	12/05/2022	17/07/2000	--	BYTE COMPUTER (ΚΟ)	3.06	3.20	P	2.965	05/07/2022	3.03	2.95	3.06	3.06	3.002	100@3.00	199@3.04	--	--	8,091	41	24,290.67	48,396.99	2.555	3.71	10101010
101,123,806	0.360	--	--	--	22/07/2010	28/06/2011	--	CENTRIC ΣΥΜΜΕΤΟΧΩΝ (ΚΟ)	0.242	0.41	P	0.241	05/07/2022	0.238	0.237	0.249	0.249	0.242	1500@0.237	2000@0.248	--	--	9,000	11	2,175.66	24,471.96	0.234	0.329	40203040
784,500	10.00	0.35	--	0.3	24/05/2022	31/07/2018	--	CNL CAPITAL (ΚΟ)	7.85	--	~	7.85	05/07/2022	--	--	--	--	--	100@7.60	200@8.40	18.08	2021	--	--	--	6,158.33	7.5	9.05	30202010
9,907,500	0.300	--	--	--	06/10/2005	13/02/2002	--	CPI (ΚΟ)	0.67	3.71	P	0.646	05/07/2022	0.646	0.638	0.67	0.67	0.647	1000@0.602	640@0.648	--	--	1,434	9	928.32	6,638.03	0.602	0.845	10102030
54,200,000	0.075	(0.0065)	--	--	20/07/2021	23/11/2021	--	EPSILON NET (ΚΟ)	5.4	-1.10	E	5.46	05/07/2022	5.8	5.38	5.8	5.4	5.424	530@5.34	500@5.46	--	--	18,199	60	98,704.12	292,680.00	4.06	7.56	10101015
31,475,259	0.400	--	--	--	30/08/1993	08/05/2013	--	IDEAL HOLDINGS (ΚΟ)	3.47	5.15	P	3.3	05/07/2022	3.35	3.32	3.47	3.47	3.389	200@3.42	1015@3.47	--	--	28,018	159	94,952.03	109,219.15	2.85	3.96	10102030
20,578,374	0.620	0.04	0.09	0.0853	21/06/2022	18/05/2015	--	INFORM Π. ΛΥΚΟΣ (ΚΟ)	1.6	--	~	1.6	05/07/2022	1.62	1.58	1.62	1.6	1.594	110@1.55	1321@1.60	--	--	647	13	1,031.17	32,925.40	1.385	1.9	50205030
75,053,899	0.300	--	--	--	12/08/2008	26/01/2022	--	INTRAKAT (ΚΟ)	2.225	0.22	P	2.22	05/07/2022	2.22	2.17	2.285	2.225	2.22	1000@2.20	3680@2.23	--	--	203,538	405	451,784.93	166,994.93	1.88	2.57	50101010
4,740,000	0.860	--	--	--	14/03/2003		--	LOGISMOS (ΚΟ)	0.948	-4.24	E	0.99	05/07/2022	0.902	0.9	0.95	0.948	0.904	300@0.902	7826@0.948	--	2021	2,411	12	2,180.10	4,493.52	0.89	1.17	10101015
4,419,616	1.58	--	--	--	21/07/2011	04/03/2015	--	MEDICON ΕΛΛΑΣ (ΚΟ)	2.76	-1.43	E	2.8	05/07/2022	2.8	2.7	2.95	2.88	2.761	100@2.72	199@2.87	--	--	5,426	31	14,982.17	12,198.14	2.7	5.4	20102010
468,700	1.71	2.24	3.42	03/05/2022	21/05/2004		--	MERMEREN KOMB. A.D. PR. (ΕΛΠ)	50.5	--	~	50.5	05/07/2022	--	--	--	--	--	56@44.00	178@50.50	1.59	2021	--	--	--	23,669.35	43	60	55102000
10,500,000	0.950	--	--	--	24/06/2008	30/06/2017	--	MEVACO (ΚΟ)	2.62	--	~	2.62	05/07/2022	2.62	2.62	2.62	2.62	2.62	115@2.42	603@2.60	14.20	2021	45	1	117.90	27,510.00	1.89	2.7	55102015
87,127,162	0.500	--	--	--	21/05/2008	28/07/2021	--	PREMIA (ΚΟ)	1.21	-0.82	E	1.22	05/07/2022	1.23	1.19	1.25	1.21	1.219	200@1.20	99@1.21	--	--	20,456	73	24,933.64	105,423.87	1.19	1.8	35101010
24,027,832	0.230	0.0324	--	--	27/06/2022	08/06/2022	--	PROFILE (ΚΟ)	3.07	-1.60	E	3.12	05/07/2022	3.135	3.065	3.155	3.07	3.087	5@3.07	250@3.09	--	--	9,448	43	29,169.57	73,765.44	2.88	3.745	10101010
27,345,120	0.280	--	--	--	18/07/2005	26/02/2014	--	QUALITY & RELIABILITY (ΚΟ)	0.385	-0.52	E	0.387	05/07/2022	0.397	0.37	0.397	0.385	0.381	1000@0.341	963@0.385	--	--	2,727	13	1,040.13	10,527.87	0.35	0.534	10101010
6,456,530	1.08	0.065	0.0804	--	08/07/2021	02/08/2010	--	SPACE HELLAS (ΚΟ)	7.5	1.35	P	7.4	05/07/2022	7.5	7.5	7.5	7.5	7.5	200@7.04	20@7.46	--	--	8	1	60.00	48,423.98	6.98	10.8	15101010
15,627,315	0.300	--	--	--	16/11/1992	24/07/2019	--	UNIBIOS (ΚΟ)	0.564	7.22	P	0.526	05/07/2022	0.549	0.53	0.564	0.564	0.552	500@0.558	4231@0.564	--	--	149,505	181	82,491.02	8,813.81	0.487	0.74	50204000
32,413,681	0.370	--	--	--	15/07/2009	11/05/2000	--	ΑΛΟΥΜΥΛ (ΚΟ)	1.59	-0.63	E	1.6	05/07/2022	1.67	1.57	1.67	1.59	1.589	2@1.58	344@1.59	--	--	7,027	55	11,162.83	51,537.75	1.57	2.4	55102035
1,604,544	3.44	--	(0.4452)	0.5109	23/05/2022	22/10/2021	--	ΑΝΔΡΟΜΕΔΑ ΑΕΕΧ (ΚΟ)	6.4	--	~	6.4	05/07/2022	6.6	6.4	6.6	6.4	6.403	105@6.35	1319@6.40	3.30	2021	1,117	10	7,151.85	10,269.08	6.3	8.1	30204000
18,810,000	0.400	--	--	--	08/07/2010	14/11/2007	--	ΒΑΡΒΕΡΗΣ Ν. - MODA BAGNO (ΚΟ)	0.602	--	~	0.602	05/07/2022	--	--	--	--	--	200@0.554	2000@0.600	--	--	--	--	--	11,323.62	0.552	0.8	40401025
23,986,500	1.05	--	--	--	26/06/2009	15/03/2000	--	ΒΙΟΚΑΡΠΕΤ (ΚΟ)	1.57	--	~	1.57	05/07/2022	--	--	--	--	--	200@1.47	1400@1.57	--	--	--	--	--	37,658.81	1.34	1.88	50101035
6,325,000	0.600	0.095	--	0.19	04/07/2022	17/02/2014	--	ΒΟΓΙΑΤΖΟΓΛΟΥ SYSTEMS (ΚΟ)	2.2	12.25	P	1.96	05/07/2022	2.2	2.2	2.2	2.2	2.2	1800@1.90	650@2.14	--	--	20	1	44.00	13,915.00	1.78	2.36	50205010
24,060,000	0.300	0.035	0.035	0.055	12/04/2022	01/07/2019	--	ΓΕΝΙΚΗ ΕΜΠΟΡΙΟΥ (ΚΟ)	1.18	0.86	P	1.17	05/07/2022	1.165	1.165	1.2	1.18	1.178	150@1.18	2411@1.20	9.71	2021	19,883	20	23,415.78	28,390.80	1.02	1.42	50205010
15,878,748	0.480	--	--	--	10/07/2006	22/03/2004	--	ΔΟΜΙΚΗ ΚΡΗΤΗΣ (ΚΟ)	0.61	3.39	P	0.59	05/07/2022	0.6	0.59	0.61	0.61	0.603	500@0.590	1279@0.610	--	--	4,315	18	2,603.59	9,686.04	0.502	0.81	50101010
34,720,000	0.310	--	--	--	16/06/2010	01/08/2007	--	ΔΡΟΜΕΑΣ (ΚΟ)	0.291	2.11	P	0.285	05/07/2022	0.291	0.291	0.291	0.291	0.291	300@0.278	300@0.290	--	--	80	1	23.28	10,103.52	0.28	0.445	40202015
13,673,200	0.880	--	--	--	18/07/2008	26/07/2001	--	ΕΒΡΟΦΑΡΜΑ (ΚΟ)	0.71	--	~	0.71	05/07/2022	0.71	0.71	0.71	0.71	0.71	600@0.544	200@0.710	--	--	10	1	7.10	9,707.97	0.65	0.98	45102020
11,250,000	0.520	--	--	--	22/07/2019	09/11/2015	--	ΕΚΤΕΡ (ΚΟ)	1.125	6.13	P	1.06	05/07/2022	1.085	1.08	1.14	1.125	1.099	1000@1.09	1211@1.12	--	--	84,783	165	93,164.83	12,656.25	0.912	1.34	50101010
18,410,839	1.00	--	0.027	--	16/07/2021	10/09/2010	--	ΕΛΑΣΤΡΟΝ (ΚΟ)	2.28	-0.87	E	2.3	05/07/2022	2.34	2.27	2.36	2.28	2.305	85@2.28	529@2.29	--	--	6,000	22	13,831.92	41,976.71	2.14	2.74	55102010
3,307,500	0.210	--	--	--	11/08/2010	30/11/2021	--	ΕΛΒΕ Α.Β.Ε.Ε. (ΚΟ)	4.9	-1.61	E	4.98	05/07/2022	4.64	4.5	4.9	4.9	4.697	495@4.72	46@4.90	--	--	405	14	1,902.48	16,206.75	4.02	6.25	40204020
60,295,607	0.240	--	--	--	09/07/2007	01/07/2021	--	ΕΛΓΕΚΑ (ΚΟ)	0.395	4.77	P	0.377	05/07/2022	0.395	0.395	0.395	0.395	0.395	5000@0.360	1000@0.386	--	--	59	1	23.31	23,816.76	0.368	0.52	45201010
23,828,130	0.500	--	--	--	22/07/2019	17/02/2009	--	ΕΛΙΝΟΙΑ (ΚΟ)	1.63	-4.12	E	1.7	05/07/2022	1.6	1.6	1.635	1.63	1.605	192@1.60	200@1.65	--	--	3,600	23	5,779.01	38,839.85	1.5	1.98	60101020
19,864,886	5.60	0.672	0.672	0.672	05/05/2022	02/07/2008	--	ΕΛΛΑΔΟΣ ΤΡΑΠΕΖΑ (ΚΟ)</																					

Πληθος Χρεογράφων	Ονομ. Αξία	Μερίσματα [1]			Ημερ. Τελευτ. Αποκοπής		Σημ.	Χρεόγραφο	Τιμή κλεισίματος	% μεταβ.	Προηγ. Κλείσιμο- ημ/νία	Άνοιγμα	Κατωτ Τιμή	Ανωτ Τιμή	Τελ Σταθμ Τιμή	Τελευταία ζήτηση [7]	Τελευταία προσφορά [7]	Ρ/Ε μετά φ. Χρήστ.	Όγκος	Πράξεις	Αξία Συναλλαγών[8]	Χ.Α. Εταιρείας (χιλ. €) [3,5]	Χαμηλό έτους	Υψηλό έτους	Κλάδος [4]				
		2019	2020	2021	Μέρησρα [2]	Δικαιώμα																							
30,000,000	0.050	---	0.06	0.09	13/05/2022	11/06/2020	---	ΕΝΤΕΡΣΟΦΤ (ΚΟ)	3.7	1.09	P	3.66	05/07/2022	3.77	3.7	3.86	3.7	3.764	231@3.66	38@3.74	---	---	1,723	10	6,484.60	111,000.00	3.14	6.04	10101015
36,300,000	1.12	0.268	0.223	---	28/06/2021	12/12/2007	---	ΕΥΑΘ (ΚΟ)	4.21	-0.24	E	4.22	05/07/2022	4.23	4.19	4.26	4.22	4.23	6@4.20	2176@4.22	---	---	4,024	15	17,021.04	152,823.00	4.1	4.76	65102030
26,539,907	0.630	0.2446	0.3	---	05/05/2021	18/10/1999	---	ΕΥΡΩΠΑΪΚΗ ΠΙΣΤΗ (ΚΟ)	7.8	---	---	7.8	05/07/2022	7.8	7.8	7.8	7.8	7.8307031@7.80	1500@7.82	---	---	13,412	21	104,613.60	207,011.27	5.02	7.98	30302010	
14,833,480	0.300	---	---	---	02/06/2010	04/02/2022	---	ΕΥΡΩΣΥΜΒΟΥΛΟΙ (ΚΟ)	0.622	1.63	P	0.612	05/07/2022	0.612	0.6	0.636	0.622	0.612	300@0.602	1199@0.624	---	---	82,403	58	50,469.92	9,226.42	0.468	0.66	50205020
86,735,980	0.310	---	---	---	06/07/2009	02/01/2002	---	ΙΑΤΡΙΚΟ ΑΘΗΝΩΝ (ΚΟ)	1.43	-1.04	E	1.445	05/07/2022	1.45	1.43	1.465	1.43	1.443	473@1.43	200@1.48	---	---	5,369	17	7,747.64	124,032.45	1.4	1.95	20101025
114,320,400	0.100	---	---	0.01	26/11/2021	05/08/2019	---	ΙΚΤΙΝΟΣ ΕΛΛΑΣ (ΚΟ)	0.5	---	---	0.5	05/07/2022	0.51	0.484	0.513	0.5	0.494	80@0.494	7988@0.500	---	---	48,442	90	23,940.67	57,160.20	0.484	0.82	50101035
8,226,132	0.450	---	---	---	15/05/2009	13/10/2014	---	ΙΛΥΔΑ (ΚΟ)	1.01	5.87	P	0.954	05/07/2022	0.95	0.95	1.02	1.01	0.993	750@0.970	3899@1.01	19.32	2021	11,292	33	11,211.18	8,308.39	0.864	1.63	10101015
2,566,836	0.440	---	---	---	13/08/2010	09/01/2007	---	ΙΝΤΕΡΓΟΥΝΤ-ΕΥΛΕΜΠΟΡΙΑ (ΠΟ)	0.256	-3.03	E	0.264	05/07/2022	0.25	0.25	0.26	0.26	0.256	2500@0.250	2804@0.260	---	---	5,000	5	1,281.38	7,479.46	0.196	0.318	50101020
34,986,430	0.440	---	---	---	25/07/2008	23/02/2010	---	ΙΝΤΕΡΓΟΥΝΤ-ΕΥΛΕΜΠΟΡΙΑ (ΚΟ)	0.195	0.77	P	0.1935	05/07/2022	0.198	0.1905	0.198	0.195	0.196	6@0.195	1800@0.196	---	---	48,599	35	9,528.15	7,479.46	0.19	0.278	50101020
18,567,912	0.590	---	0.12	0.12	06/07/2022	26/01/2021	---	ΙΝΤΕΡΛΑΪΦ (ΚΟ)	4	---	---	4	05/07/2022	---	---	---	---	---	162@3.90	1250@4.00	4.77	2021	---	---	---	74,271.65	3.96	5	30302025
8,424,900	0.500	---	---	---	12/07/2010	04/07/2019	---	ΙΝΤΕΡΤΕΚ (ΚΟ)	0.858	---	---	0.858	05/07/2022	---	---	---	---	---	250@0.764	178@0.844	55.18	2021	---	---	---	7,228.56	0.62	0.938	50205010
19,804,134	0.300	---	---	---	01/07/2004	06/11/2017	---	ΚΕΚΡΩΦ (ΚΟ)	0.964	-3.60	E	1	05/07/2022	0.996	0.964	1.046	0.964	0.984	159@0.964	50@0.996	---	2021	6,566	17	6,462.81	19,091.19	0.949	2.56	35101010
40,219,218	0.260	---	---	---	22/07/2021	10/06/2019	---	ΚΛΟΥΚΙΝΑΣ - ΛΑΠΠΑΣ (ΚΟ)	0.58	2.11	P	0.568	05/07/2022	0.58	0.548	0.58	0.58	0.557	175@0.554	497@0.580	---	---	6,247	29	3,477.55	23,327.15	0.53	0.726	50101010
11,510,102	0.890	---	---	---	24/06/2005	06/10/1999	---	ΚΛΩΣΤ/ΡΓΙΑ ΝΑΥΠΑΚΤΟΥ (ΚΟ)	1.215	-2.80	E	1.25	05/07/2022	1.34	1.12	1.34	1.22	1.193	350@1.17	500@1.22	---	---	6,451	27	7,696.29	13,984.77	0.805	1.37	55101020
21,224,340	0.420	---	0.0035	---	09/09/2021	25/04/2006	---	ΚΟΡΔΕΛΛΟΥ Χ. ΑΦΟΙ (ΚΟ)	0.43	-3.37	E	0.445	05/07/2022	0.457	0.422	0.457	0.43	0.437	1453@0.425	2491@0.440	2.10	2021	12,462	22	5,444.59	9,126.47	0.42	0.696	55102010
33,065,136	0.380	0.18	0.2	---	12/08/2021	16/09/2013	---	ΚΡΙ - ΚΡΙ (ΚΟ)	5.58	3.33	P	5.4	05/07/2022	5.46	5.46	5.72	5.56	5.544	510@5.52	250@5.60	13.97	2021	4,440	23	24,617.16	184,503.46	5.3	8.84	45102020
18,017,472	0.360	---	---	---	15/06/2010	28/08/2017	---	ΚΤΗΜΑ Κ. ΛΑΖΑΡΙΔΗ (ΚΟ)	1.72	---	---	1.72	05/07/2022	---	---	---	---	---	500@1.32	416@1.69	---	---	---	---	---	30,990.05	1.51	1.95	45101015
7,595,160	0.600	---	---	---	10/09/2019	18/08/2010	---	ΚΥΡΙΑΚΟΥΛΗΣ (ΚΟ)	1.185	---	---	1.185	05/07/2022	---	---	---	---	---	220@1.08	100@1.19	---	---	---	---	---	9,000.26	1.005	1.66	40501015
6,200,000	0.500	---	---	---	22/06/2010	01/11/1995	---	ΛΑΔΕΝΗΣ Α.Ε. "ΜΙΝΕΡΒΑ" (ΚΟ)	0.52	---	---	0.52	05/07/2022	---	---	---	---	---	---	200@0.520	---	---	---	---	---	3,224.00	0.378	0.765	40204020
5,939,268	0.620	---	---	---	10/07/2003	03/01/2002	---	ΛΑΝΑΚΑΜ (ΚΟ)	0.806	-3.36	E	0.834	05/07/2022	0.834	0.802	0.834	0.82	0.805	1@0.820	1@0.828	---	---	958	9	771.30	4,787.05	0.772	1.2	40401020
17,120,280	0.940	0.07	0.06	0.06	27/06/2022	02/08/2019	---	ΛΟΥΛΗ ΜΥΛΟΙ (ΚΟ)	2.03	---	---	2.03	05/07/2022	2.03	2.03	2.03	2.03	2.03	30@1.94	120@2.00	---	---	1,500	3	3,045.00	34,754.17	1.96	2.7	45102020
9,819,370	0.500	---	---	---	14/08/2007	09/01/2004	---	ΜΑΘΙΟΣ ΠΥΡΙΜΑΧΑ (ΚΟ)	0.765	---	---	0.765	05/07/2022	---	---	---	---	---	65@0.710	146@0.795	---	---	---	---	---	7,511.82	0.47	0.8	55101000
29,250,000	0.360	0.02	0.02	0.0401	21/06/2022	25/04/2019	---	ΜΟΤΟΔΥΝΑΜΙΚΗ (ΚΟ)	1.87	1.08	P	1.85	05/07/2022	1.9	1.825	1.92	1.87	1.869	30@1.86	733@1.88	---	---	4,227	18	7,902.31	54,697.50	1.79	2.43	40401030
32,188,050	1.04	---	---	---	21/07/2008	20/01/2000	---	ΜΟΥΖΑΚΗΣ (ΚΟ)	0.614	---	---	0.614	05/07/2022	---	---	---	---	---	200@0.566	299@0.608	---	---	---	---	---	19,763.46	0.502	0.7	55101020
6,340,000	0.600	0.06	0.134	0.17	10/12/2021	05/01/2022	---	ΝΑΚΑΣ ΜΟΥΣΙΚΗ (ΚΟ)	2.18	2.83	P	2.12	05/07/2022	2.22	2.16	2.22	2.16	2.178	260@1.86	150@2.16	---	---	310	4	675.20	13,821.20	1.81	2.48	40401030
10,080,000	3.00	1.17	1.42	1.5	27/04/2022	27/08/2001	---	ΟΛΘ (ΚΟ)	24.3	-1.22	E	24.6	05/07/2022	24.1	24	24.5	24.5	24.324	100@24.20	100@24.50	12.20	2020	377	7	9,170.10	244,944.00	23.5	28.7	50206060
4,971,466	1.46	---	---	---	04/07/2007	08/10/2003	---	ΠΑΪΡΗΣ ΠΛΑΣΤΙΚΩΝ (ΚΟ)	0.73	1.67	P	0.718	05/07/2022	0.652	0.65	0.732	0.73	0.707	1467@0.696	32@0.710	---	---	1,989	20	1,405.98	3,629.17	0.642	1.245	50203030
27,004,844	0.540	---	0.07	0.05	21/04/2022	14/01/2021	---	ΠΑΠΟΥΤΣΑΝΗΣ (ΚΟ)	2.44	-1.61	E	2.48	05/07/2022	2.48	2.39	2.48	2.44	2.444	1600@2.40	1729@2.44	---	---	9,711	42	23,730.66	65,891.82	2.27	2.99	45201020
7,070,400	0.930	0.1013	0.1081	0.3242	17/06/2022	06/05/2016	---	ΠΕΤΡΟΠΟΥΛΟΣ ΠΕΤΡΟΣ (ΚΟ)	5.4	0.75	P	5.36	05/07/2022	5.46	5.38	5.48	5.4	5.443	500@5.36	220@5.46	---	---	8,190	33	44,577.20	38,180.16	5.34	8.5	50206015
22,075,665	0.330	0.02	0.05	0.1	21/06/2022	23/11/2021	---	ΠΛΑΣΙΟ COMPUTERS (ΚΟ)	3.47	---	---	3.47	05/07/2022	3.5	3.4	3.5	3.47	3.456	118@3.43	3542@3.45	---	---	3,744	42	12,939.29	76,602.56	3.4	4.17	40401010
21,912,599	0.300	---	---	---	11/04/2011	23/02/2007	---	ΡΕΒΟΪΛ (ΚΟ)	1.145	4.09	P	1.1	05/07/2022	1.12	1.12	1.155	1.15	1.144	185@1.08	295@1.14	---	---	18,000	30	20,587.73	25,089.93	1.03	1.37	60101020
13,582,223	1.35	---	---	---	24/06/2008	02/02/2016	---	ΣΙΔΑ ΜΕΤΑΛΛΟΥΡΓΙΚΗ (ΚΟ)	1.81	-1.36	E	1.835	05/07/2022	1.82	1.8	1.845	1.81	1.811	200@1.80	111@1.85	---	---	1,301	6	2,356.35	24,583.82	1.78	3.14	55102010
40,693,350	5.00	---	---	---	03/07/2006	26/05/2015	---	ΤΕΧΝΙΚΗ ΟΛΥΜΠΙΑΚΗ (ΚΟ)	1.67	1.21	P	1.65	05/07/2022	1.63	1.63	1.67	1.67	1.658	100@1.63	1207@1.67	---	---	16,236	55	26,924.53	67,957.89	1.398	1.845	40202010
3,048,000	0.300	---	---	---	06/07/2007	01/06/2021	---	ΤΖΙΡΑΚΙΑΝ ΠΡΟΦΙΛ (ΚΟ)	2.16	1.89	P	2.12	05/07/2022	2.09	2.06	2.2	2.2	2.156	500@2.10	250@2.15	2.34	2021	7,150	28	15,417.49	6,583.68	2	3.18	55102010
10,203,575	0.730	---	---	---	16/07/2007	18/10/1999	---	ΦΙΕΡΑΤΕΣ (ΚΟ)	0.481	6.42	P	0.452	05/07/2022	0.48	0.45	0.481	0.481	0.451	103@0.450	480@0.481	5.67	2021	3,140	10	1,416.88	4,907.92	0.45	0.726	55101020
8,340,750	1.16	---																											

Πληθος Χρεογράφων	Όνομ. Αξία	Μερίσματα [1]			Ημερ. Τελευτ. Αποκοπής		Σημ. Χρεόγραφα	Τιμή κλεισίματος	% μεταβ.	Προηγ. Κλεισίμο- ημ/τία	Άνοιγμα	Κατωτ Τιμή	Ανωτ Τιμή	Τελ Σταθμ Τιμή	Τελευταία ζήτηση [7]	Τελευταία προσφορά [7]	P/E μετά φ. Χρήστ	Όγκος	Πράξεις	Αξία Συναλλαγών[8]	Χ.Α. Εταιρείας (χιλ. €) [3,5]	Χαμηλό έτους	Υψηλό έτους	Κλάδος [4]					
		2019	2020	2021	Μέρισμα [2]	Δικαιώμα																							
215,805,843	0.300	---	0.05	---	30/12/2021	29/12/2010	---	ΑΤΤΙΚΑ ΣΥΜΜΕΤΟΧΩΝ (ΚΟ)	0.85	-3.85	€	0.884	05/07/2022	0.862	0.82	0.87	0.85	0.844	100@0.840	451@0.850	---	---	17,384	48	14,666.34	183,434.97	0.82	1.22	40501015
11,795,024	0.540	0.0632	0.087	0.136	04/07/2022	30/08/2019	---	FLEXORACK (ΚΟ)	5.9	---	---	5.9	05/07/2022	---	---	---	---	---	200@5.90	623@6.40	---	---	---	---	---	69,590.64	5.75	6.9	50203030
10,500,000	4.00	0.36	0.37	0.29	31/05/2022	02/08/2016	---	INTERCONTINENTAL (ΚΟ)	6.75	4.65	ρ	6.45	05/07/2022	6.75	6.75	6.75	6.75	6.75	20@6.50	60@6.80	---	---	249	3	1,680.75	70,875.00	6.45	7.25	35102000
57,434,884	1.31	---	---	---	05/06/2008	12/06/2009	---	REDS (ΚΟ)	1.84	---	---	1.84	05/07/2022	---	---	---	---	---	215@1.80	750@1.86	---	---	---	---	---	105,680.19	1.78	2.38	35101010
150,727,570	0.500	---	0.01	---	27/05/2021	10/06/2020	---	TRASTOR Α.Ε.Ε.Α.Π. (ΚΟ)	1.25	---	---	1.25	05/07/2022	1.25	1.25	1.25	1.25	1.25	1.25	1.25	1.25	1.25	1.25	1.25	1.25	1.25	1.25	1.25	35102000
15,300,000	0.300	---	---	---	30/07/2009	13/12/1999	---	ΑΤΤΙΚΕΣ ΕΚΔΟΣΕΙΣ (ΚΟ)	0.39	---	---	0.39	05/07/2022	---	---	---	---	---	210@0.390	15@0.428	---	---	---	---	---	5,967.00	0.38	0.474	40301030
15,000,000	0.300	---	---	---	06/07/2007	18/07/2000	---	ΔΔΙΟΣ ΠΛΑΣΤΙΚΑ (ΚΟ)	3.24	---	---	3.24	05/07/2022	---	---	---	---	---	900@3.04	270@3.20	---	---	---	---	---	48,600.00	2.92	3.34	50203015
2,760,000	11.83	9.4	9.4	11	14/06/2022	16/07/1990	---	ΚΑΡΕΛΙΑ (ΚΟ)	254	1.60	ρ	250	05/07/2022	254	252	254	254	252.298	6@250.00	115@254.00	---	---	141	5	35,574.00	701,040.00	250	296	45103010
6,700,000	0.800	0.191	0.179	---	22/12/2021	29/05/2014	---	ΚΕΠΕΝΟΥ ΜΥΛΟΙ (ΚΟ)	2.5	---	---	2.5	05/07/2022	---	---	---	---	---	20@2.30	66@2.58	25.26	2021	---	---	---	16,750.00	2.3	3.26	45102020
21,364,000	1.12	---	---	---	29/07/2019	10/08/2005	---	ΛΑΜΨΑ (ΚΟ)	20.4	---	---	20.4	05/07/2022	---	---	---	---	---	---	50@21.60	---	---	---	---	---	435,825.60	19	22	40501025
8,321,682	0.670	---	---	---	17/08/2007	23/11/1999	---	Ν. ΛΕΒΕΝΤΕΡΗΣ (ΚΟ)	0.236	---	---	0.236	05/07/2022	---	---	---	---	---	---	3000@0.230	---	2021	---	---	---	2,568.86	0.23	0.4	50202010
2,160,524	0.670	---	---	---	03/12/2018	23/11/1999	---	Ν. ΛΕΒΕΝΤΕΡΗΣ (ΠΟ)	0.28	---	---	0.28	05/07/2022	---	---	---	---	---	---	---	---	2021	---	---	---	2,568.86	0.26	0.348	50202010
27,379,200	1.43	0.3654	---	---	03/07/2020	29/07/2021	---	ΠΛΑΣΤΙΚΑ ΚΡΗΤΗΣ (ΚΟ)	14.7	---	---	14.7	05/07/2022	---	---	---	---	---	1504@14.70	2@15.80	---	---	---	---	---	402,474.24	13.6	19.9	50203015
255,494,534	2.71	0.613	0.352	0.279	09/06/2022	30/09/2021	---	ΠΡΟΝΤΕΑ (ΚΟ)	8.7	---	---	8.7	05/07/2022	7.85	7.85	7.85	7.85	7.85	8@7.85	83@8.45	---	---	162	5	1,271.70	2,222,802.45	7.5	9.45	35102000
4,181,450	0.500	---	---	---	21/08/2000	05/03/2002	---	ΣΑΡΑΝΤΟΠΟΥΛΟΣ ΚΥΛ/ΜΥΛΟΙ (ΚΟ)	1.08	---	---	1.08	05/07/2022	---	---	---	---	---	99@0.975	100@1.18	---	---	---	---	---	4,515.97	0.99	1.69	45102020

Διαπραγματεύσιμα Αμοιβαία Κεφάλαια (Δ.Α.Κ.)

906,928	---	---	---	---	15/06/2016	---	ALPHA ETF FTSE Athex Large Cap	18.67	---	---	18.67	05/07/2022	18.77	18.67	18.77	18.67	18.7	6@18.20	31@18.68	---	---	71	2	1,327.67	---	18.15	23.98	12003
---------	-----	-----	-----	-----	------------	-----	--------------------------------	-------	-----	-----	-------	------------	-------	-------	-------	-------	------	---------	----------	-----	-----	----	---	----------	-----	-------	-------	-------

Επιτήρηση

356,314,416	0.060	---	---	---	07/07/2010	21/09/2017	5160	FRIGOGLOSS (ΚΟ)	0.088	2.33	ρ	0.086	05/07/2022	0.089	0.087	0.089	0.088	0.088	3772@0.087	19316@0.088	---	---	121,400	33	10,659.90	31,355.67	0.0845	0.192	50204000		
51,081,030	1.00	---	---	---	20/08/2007	03/09/2007	4912	ΛΑΝΙΡΗΑΡΜ (ΚΟ)	0.38	-2.06	€	0.388	05/07/2022	0.38	0.38	0.384	0.38	0.381	129@0.370	1002@0.380	---	---	3,720	8	1,418.80	19,410.79	0.34	0.74	20103015		
65,326,268	0.530	---	---	---	04/07/2007	19/07/2006	4750	SATO ΑΕ (ΚΟ)	0.021	---	---	0.021	05/07/2022	0.017	0.017	0.017	0.017	0.017	4000@0.019	4224@0.022	---	---	10,000	3	170.00	1,371.85	0.016	0.08	40202015		
13,191,620	0.620	---	---	---	04/08/2010	09/09/2002	5232	ΥΑΛΙΝΟ - ΚΩΝΣΤΑΝΤΙΝΟΥ (ΚΟ)	0.29	---	---	0.29	05/07/2022	0.254	0.25	0.254	0.25	0.251	---	1190@0.250	---	---	510	3	127.90	3,825.57	0.1	0.33	40202020		
13,000,000	1.00	---	---	---	01/08/2007	07/04/2000	5093	ΑΚΡΙΤΑΣ (ΚΟ)	0.5	---	---	0.5	05/07/2022	---	---	---	---	---	---	71@0.498	---	---	---	---	---	---	6,500.00	0.4	0.67	50101035	
221,519,681	0.300	---	---	---	02/07/2008	28/02/2011	4957	ΑΝΕΚ (ΚΟ)	0.061	---	---	0.061	05/07/2022	0.053	0.053	0.053	0.053	0.053	12000@0.052	20742@0.061	---	---	897	1	47.54	13,832.15	0.051	0.0985	40501015		
312,163	0.300	---	---	---	02/07/2008	28/02/2011	4959	ΑΝΕΚ (ΠΟ '90)	0.072	---	---	0.072	05/07/2022	---	---	---	---	---	---	---	---	---	---	---	---	---	13,832.15	0.058	0.08	40501015	
2,969,713	0.300	---	---	---	02/07/2008	28/02/2011	4958	ΑΝΕΚ (ΠΟ '96)	0.1	---	---	0.1	05/07/2022	---	---	---	---	---	---	---	---	---	---	---	---	---	13,832.15	0.08	0.108	40501015	
6,330,002	0.300	---	---	---	25/06/2002	15/03/2019	5162	ΒΑΡΒΑΡΕΣΟΣ (ΚΟ)	0.3	---	---	0.3	05/07/2022	---	---	---	---	---	---	867@0.240	293@0.300	---	2021	---	---	---	1,899.00	0.232	0.464	55101020	
17,579,754	4.16	---	---	---	18/08/2006	02/08/2010	---	ΒΙΟΤΕΡ (ΚΟ)	0.258	1.58	ρ	0.254	05/07/2022	0.254	0.254	0.28	0.258	0.254	444@0.270	688@0.280	---	---	103,756	20	26,403.33	4,535.58	0.24	0.59	50101010		
4,968,600	2.88	---	---	---	01/07/1998	14/12/1998	5245	ΒΙΣ (ΚΟ)	0.81	---	---	0.81	05/07/2022	---	---	---	---	---	---	700@0.650	708@0.895	---	2021	---	---	---	4,024.57	0.68	1.05	50203030	
3,961,300	1.28	---	---	---	29/06/2004	03/08/2000	5248	ΔΟΥΡΟΣ (ΚΟ)	0.208	---	---	0.208	05/07/2022	0.2	0.2	0.2	0.2	0.2	501@0.200	3410@0.248	---	2021	499	1	99.80	823.95	0.2	0.398	40204020		
51,754,364	0.300	---	---	---	23/12/2003	24/01/2007	5197	ΕΠΙΛΕΚΤΟΣ (ΚΟ)	0.13	---	---	0.13	05/07/2022	---	---	---	---	---	---	4500@0.117	4140@0.148	---	---	---	---	---	6,728.07	0.12	0.282	55101020	
371,337,000	0.300	---	---	---	30/05/2013	01/07/2022	---	ΙΝΤΡΑΛΟΤ (ΚΟ)	0.54	3.85	ρ	0.52	05/07/2022	0.52	0.52	0.54	0.54	0.533	36332@0.530	117846@0.540	---	---	317,687	107	169,420.15	200,521.98	0.438	0.755	40501020		
7,125,216	0.650	---	---	---	01/07/2005	14/12/1999	4955	ΚΡΕΚΑ (ΚΟ)	0.112	---	---	0.112	05/07/2022	---	---	---	---	---	---	---	2000@0.112	---	2021	---	---	---	798.02	0.112	0.194	45102010	
15,842,391	1.51	---	---	---	15/07/2009	12/05/2000	5141	ΜΠΗΤΡΟΣ ΣΥΜΜΕΤΟΧΙΚΗ (ΚΟ)	0.59	---	---	0.59	05/07/2022	---	---	---	---	---	---	2000@0.500	765@0.590	---	---	---	---	---	9,347.01	0.412	0.75	55102010	
24,319,250	0.300	---	---	---	09/07/2002	04/07/2007	5165	ΠΡΟΔΕΥΤΙΚΗ (ΚΟ)	0.3	---	---	0.3	05/07/2022	---	---	---	---	---	---	---	474@0.298	---	---	---	---	---	7,295.78	0.24	0.468	50101010	
28,438,268	0.070	---	---	---	21/08/2006	24/11/1999	5253	ΣΠΥΡΟΥ ΑΓΡ. ΟΙΚ. (ΚΟ)	0.14	-17.65	€	0.17	05/07/2022	0.14	0.14	0.18	0.18	0.14	800@0.136	1898@0.180	---	---	2,702	3	378.36	3,981.36	0.14	0.256	45102010		
766,000	1.00	---	---	---	01/07/2004	11/12/2012	5193	ΤΡΙΑ ΑΛΦΑ (ΚΟ)	8.4	---	---	8.4	05/07/2022	---	---	---	---	---	---	---	298@8.00	65.33	2021	---	---	---	7,198.80	8.4	9.9	55101020	
245,000	1.00	---	---	---	19/07/2010	11/12/2012	5194	ΤΡΙΑ ΑΛΦΑ (ΠΟ)	3.12	---	---	3.12	05/07/2022	---	---	---	---	---	---	---	100@2.50	70@3.70	24.26	2021	---	---	---	7,198.80	2.5	6.7	55101020

Πληθος Χρεογράφων	Ονομ. Αξία	Μερίσματα [1]			Ημερ. Τελευτ. Αποκοπής Μέρισμα [2]	Αποκοπή Δικαίωμα	Σημ.	Χρεόγραφο	Τιμή κλεισίματος	% μεταβ.	Προηγ. Κλείσιμο- ημ/νία	Άνοιγμα	Κατωτ Τιμή	Ανωτ Τιμή	Τελ Σταθμ Τιμή	Τελευταία ζήτηση [7]	Τελευταία προσφορά [7]	Ρ/Ε μετά φ.	Χρήσιμ Όγκος	Πράξεις	Αξία Συναλλαγών[8]	Χ.Α. Εταιρείας (χιλ. €) [3,5]	Χαμηλό έτους	Υψηλό έτους	Κλάδος [4]
		2019	2020	2021																					
<b>Κατάσταση σε Αναστολή</b>																									
5,867,311	0.300	---	---	---	11/08/2010	28/04/2017	5243	DIONIC (ΚΟ)	0.11	---	0.11	30/06/2020	---	---	---	---	---	---	---	---	---	645.40	0.11	0.11	50205010
66,948,210	0.300	---	---	---	22/09/2015	22/09/2015	5179	FOLLI-FOLLIE (ΚΟ)	4.8	---	4.8	24/05/2018	---	---	---	---	---	---	---	---	---	321,351.41	4.8	4.8	40401030
12,417,000	0.310	---	---	---	27/08/2019	28/08/2017	5233	MLS ΠΛΗΡΟΦΟΡΙΚΗ (ΚΟ)	0.57	---	0.57	12/05/2020	---	---	---	---	---	---	---	---	---	7,077.69	0.57	0.57	10101015
33,301,715	0.320	---	---	---	27/06/2003	08/07/2009	5241	ΑΕΓΕΚ (ΚΟ)	0.035	---	0.035	25/06/2020	---	---	---	---	---	---	---	---	---	1,165.56	0.035	0.035	50101010
4,737,503	0.320	---	---	---	22/06/2005	22/09/2015	5115	ΒΑΡΑΓΚΗΣ (ΚΟ)	0.11	---	0.11	02/03/2022	---	---	---	---	---	---	---	---	---	521.13	0.11	0.11	40202015
77,126,446	0.340	---	---	---	23/05/2005	18/08/2011	5206	Γ.Ε. ΔΗΜΗΤΡΙΟΥ (ΚΟ)	0.0125	---	0.0125	30/04/2019	---	---	---	---	---	---	---	---	---	964.08	0.0125	0.0125	40202020
7,085,888	1.59	---	---	---	02/07/1996	06/09/2010	5216	ΕΛΒΙΕΜΕΚ (ΚΟ)	2.6	---	2.6	30/09/2019	---	---	---	---	---	---	---	---	---	18,423.31	2.6	2.6	35101010
25,179,640	0.600	---	---	---	08/08/1994	19/09/2000	5191	Ι. ΜΠΟΥΤΑΡΗΣ & ΥΙΟΣ (ΚΟ)	0.026	---	0.026	01/10/2018	---	---	---	---	---	---	---	---	---	742.45	0.026	0.026	45101015
1,540,000	0.600	---	---	---	08/08/1994	19/09/2000	5192	Ι. ΜΠΟΥΤΑΡΗΣ & ΥΙΟΣ (ΠΟ)	0.057	---	0.057	01/10/2018	---	---	---	---	---	---	---	---	---	742.45	0.057	0.057	45101015
7,734,375	1.00	---	---	---	09/07/2007	07/01/2011	5266	ΛΙΒΑΝΗ ΕΚΔΟΤ. ΟΡΓ. (ΚΟ)	0.185	---	0.185	03/05/2022	---	---	---	---	---	---	---	---	---	1,430.86	0.136	0.2	40301030

**Σημειώσεις Χρεογράφων**

Κωδικός	Κείμενο σημείωσης
( )	- Προσαρμοσμένα Μέρισματα λόγω διανομής Δωρεάν μετοχών.
*	- Τελευταία προσαρμοσμένη τιμή κλεισίματος.
[1]	- Καθαρά μερίσματα.
[2]	- Στη στήλη "Ημερ. Αποκοπής τελευταίου δικαιώματος" αναφέρεται η Ημερομηνία εισαγωγής για Νέες Εταιρείες.
[3]	- Η Χρηματιστηριακή αξία αναφέρεται στο σύνολο των μετοχών
[4]	- Η κωδικοποίηση των Κλάδων Οικονομικής Δραστηριότητας του Χ.Α. παρουσιάζονται στο Παράρτημα Α
[5]	- Η Χρηματιστηριακή Αξία αναφέρεται στο σύνολο των κατηγοριών μετοχών (εφόσον έχουν εισαχθεί περισσότερες της μιας κατηγορίες) και δεν αναφέρεται σε επιμέρους κατηγορίες μετοχών μιας εταιρείας.
[6]	- P/E μεγαλύτερο του 100
[7]	- Τελευταία εικόνα του Βιβλίου Εντολών πριν το τέλος της συνεδρίασης
[8]	- Στην Αξία Συναλλαγών των Μετοχών περιλαμβάνονται όλοι οι τύποι Πακέτων
4750	- Μεταφορά στην Κατηγορία Επιτήρησης από 8/4/2011.
4912	- Μεταφορά στην κατηγορία Επιτήρησης από 31/7/2012.
4955	- Μεταφορά στην Επιτήρηση από 5/4/2013.
4957	- Μεταφορά στην Επιτήρηση από 5/4/2013.
4958	- Μεταφορά στην Επιτήρηση από 5/4/2013.
4959	- Μεταφορά στην Επιτήρηση από 5/4/2013.
5093	- Μεταφορά στην Κατηγορία Επιτήρησης από 8/4/2015.
5115	- Μεταφορά στην Κατηγορία Επιτήρησης από 15/04/2016.
5141	- Μεταφορά στην Κατηγορία Επιτήρησης από 10/05/2017.
5160	- Μεταφορά στην Κατηγορία Επιτήρησης από 15/04/2016.
5162	- Μεταφορά στην Κατηγορία Επιτήρησης από 21/12/2009.
5165	- Μεταφορά στην Κατηγορία Επιτήρησης από 15/02/2018.
5179	- Αναστολή διαπραγμάτευσης από 25/05/2018.
5191	- Αναστολή διαπραγμάτευσης από 02/10/2018.
5192	- Αναστολή διαπραγμάτευσης από 02/10/2018.
5193	- Μεταφορά στην κατηγορία Επιτήρησης από 25/10/2018.
5194	- Μεταφορά στην κατηγορία Επιτήρησης από 25/10/2018.
5197	- Μεταφορά στην κατηγορία Επιτήρησης από 07/11/2018.
5206	- Αναστολή διαπραγμάτευσης από 02/05/2019.
5216	- Αναστολή διαπραγμάτευσης από 01/10/2019.
5232	- Μεταφορά στην Κατηγορία Επιτήρησης από 08/04/2011.
5233	- Αναστολή διαπραγμάτευσης από 13/05/2020.
5241	- Αναστολή διαπραγμάτευσης από 26/06/2020
5243	- Αναστολή διαπραγμάτευσης από 01/07/2020.
5245	- Μεταφορά στη Κατηγορία Επιτήρησης από 09/07/2020.
5248	- Μεταφορά στην κατηγορία Επιτήρησης από 06/09/2011.
5253	- Μεταφορά στην Επιτήρηση από 14/5/2021.
5266	- Αναστολή διαπραγμάτευσης από 04/05/2022.

## Στοιχεία Συναλλαγών Πακέτων

Χρεόγραφο	Όγκος πακέτου	Τιμή πακέτου	Αξία πακέτου	Ωρα έγκρισης	Σημείωση
ΟΤΕ (ΚΟ)	200,000	16.11	3,222,000.00	11:28:40	20
ΟΤΕ (ΚΟ)	30,000	16.15	484,500.00	12:03:48	20
ΟΤΕ (ΚΟ)	62,955	16.14	1,016,093.70	12:03:48	20
DIMAND (ΚΟ)	20,000	15.00	300,000.00	12:37:04	20
EUROBANK HOLDINGS (ΚΟ)	150,000	0.833	124,920.00	13:39:54	14
ALPHA ΥΠΗΡΕΣΙΩΝ ΣΥΜΜ (ΚΟ)	500,000	0.751	375,700.00	14:21:52	20
ΟΤΕ (ΚΟ)	70,738	16.03	1,133,930.14	17:06:29	20
ΟΤΕ (ΚΟ)	70,739	16.04	1,134,653.56	17:07:16	20
ΕΥΔΑΠ (ΚΟ)	40,000	7.00	280,000.00	17:15:46	20

## Σημειώσεις πακέτων

- 9 - Μέθοδος 6-1 / Ειδική Χρέωση
- 10 - Μέθοδος 6-1 / Ειδική Χρέωση, Αυθημερόν Διακανονισμός
- 14 - Μέθοδος 6-3 / Πακέτο Αποκατάστασης, Ατελής αγορά και Πώληση
- 18 - Μέθοδος 6-2 / SPOT 1
- 19 - Μέθοδος 6-2 / SPOT 2
- 20 - Μέθοδος 6-1 και Μέθοδος 6-1 Αυθημερόν Διακανονισμός
- 21 - Άλλη Προσυμφωνημένη

**Στοιχεία Συναλλαγών Δικαιωμάτων**

Ημερ. αποκοπής	Έναρξη εξάσκησης	Λήξη εξάσκησης	Λήξη διαπραγμάτευσης	Δικαιώματα	Κατωτ Τιμή	Ανωτ Τιμή	Τιμή κλεισ.	Τελευταία ζήτηση	Τελευταία προσφορά	Όγκος	Πράξεις	Αξία Συναλλαγών
01/07/2022	06/07/2022	21/07/2022	18/07/2022	INTRALOT A.E. (ΚΟ)	0.002	0.003	0.002	---	---	1,291,985	71	2,243.10



## Στοιχεία Συναλλαγών Εκποιήσεων

Χρεόγραφα	Τύπος Χρεογράφου	Όγκος Συναλλαγών	Αριθμός Πράξεων	Αξία Συναλλαγών	Σημείωση
-----------	------------------	------------------	-----------------	-----------------	----------

Δεν πραγματοποιήθηκαν Εκποιήσεις Μετοχών.

## Σημειώσεις Εκποιήσεων

- 1 - Δημόσιος Ανοικτός Πλειστηριασμός
- 2 - Εκποίηση Ενσώματων Ονομαστικών Μετοχών
- 3 - Εκποίηση Αδιάθετων Κλασματικών Υπολοίπων

**Στοιχεία Ενεργητικού Διαπραγματεύσιμων Αμοιβαίων Κεφαλαίων (Δ.Α.Κ.)**

	Ημερομηνία συναλλαγών	Δημιουργία / Εξαγορά	Αριθ. Μερ. (T-1)	Νέα Μερ. (T-1)	Εξαγορασθ. Μερ. (T-1)	Μερίδια (T) [1]	Αξία Ενεργητικού [2]	Καθαρή Τιμή	Μέρισμα /Μερίδιο	Ημερ. Αποκοπής
ALPHA ETF FTSE Athex Large Cap	06/07/2022	5,000	882,175	24,753	---	906,928	16,662,840.00	18.3728	0.52	01/07/2022

**Σημειώσεις Δ.Α.Κ.**

[1] - Αριθμ. μεριδίων (T) = Αριθμ. μεριδίων (T-1) + Νεοεκδιθέντα μερίδια (T-1) - Εξαγορασθέντα μερίδια (T-1)

[2] - Περιλαμβάνονται και τα μερίδια που δημιουργήθηκαν / εξαγοράσθηκαν την ημέρα T-1.

Περιγραφή	Στοιχεία
Όνομασία Δ.Α.Κ.	ALPHA ETF FTSE Athex Large Cap
Σύμβολο Δ.Α.Κ. (GR)	<b>ΑΔΑΚ</b>
Σύμβολο Δ.Α.Κ. (EN)	AETF
ISIN Δ.Α.Κ.	GRF000153004
Κατηγορία Διαπραγμάτευσης	Διαπραγματέωσιμα Αμοιβαία Κεφάλαια (Δ.Α.Κ.)
Τύπος Δ.Α.Κ.	Μετοχών
Τρόπος διαχείρισης	Παθητικός
Επενδυτική Στρατηγική	Σκοπός της επενδυτικής πολιτικής του Αμοιβαίου Κεφαλαίου είναι η αναπαραγωγή της αποδόσεως του Δείκτη FTSE/X.A. Large Cap του Χρηματιστηρίου Αθηνών σε όρους Ευρώ, ακολουθώντας πλήρως και πανομοιότυπως τη σύνθεση του υποκείμενου Δείκτη.
Εκδότης	ΑΛΦΑ ASSET MANAGEMENT Α.Ε.Δ.Α.Κ.
Εταιρεία Διαχείρισης	ΑΛΦΑ ASSET MANAGEMENT Α.Ε.Δ.Α.Κ.
Ειδικοί Διαπραγματευτές	ΑΛΦΑ FINANCE Α.Χ.Ε.Π.Ε.Υ. , ΕΘΝΙΚΗ ΧΡΗΜΑΤΙΣΤΗΡΙΑΚΗ Α.Χ.Ε.Π.Ε.Υ.
Θεματοφύλακας	ΑΛΦΑ ΤΡΑΠΕΖΑ Α.Ε.
Σύμβολο Δείκτη (GR)	FTSE
Σύμβολο Δείκτη (EN)	FTSE
Όνομασία Δείκτη	FTSE/X.A. Large Cap
ISIN Δείκτη	GRI99201A006
Κλάσμα Δείκτη [1]	1/100
Αρχική Τιμή Μεριδίου	21.76
Συνολικός Αριθμός Μεριδίων [2]	906,928
Ημερομηνία πρώτης Έκδοσης	14/01/2008
Ημερομηνία έναρξης Διαπραγμάτευσης	24/01/2008
Νόμισμα Διαπραγμάτευσης	ΕΥΡΩ
Νόμισμα Ενεργητικού	ΕΥΡΩ
Αρχική Αξία Ενεργητικού [3]	3,000,000.00
Αριθμ. Μεριδίων για Δημιουργία-Εξαγορά [4]	5,000
Αμοιβή Διαχείρισης	0.375

**Σημειώσεις Δ.Α.Κ.**

- [1] - Το κλάσμα της τιμής του δείκτη που αποτελεί η τιμή της πρώτης έκδοσης
- [2] - Ο αριθμός μεριδίων που διαπραγματεύθηκαν στο Χρηματιστήριο την ημέρα T
- [3] - Η αξία του ενεργητικού κατά την έκδοση
- [4] - Ο αριθμός μεριδίων που απαιτείται κατά τη διαδικασία δημιουργίας εξαγοράς

06/07/2022

# Ανακοινώσεις

Η.Δ.Τ.



## ΑΝΑΚΟΙΝΩΣΕΙΣ

### ΕΤΑΙΡΙΚΕΣ ΠΡΑΞΕΙΣ

#### **DIMAND Α.Ε.**

Από 06/07/2022, εισάγονται προς διαπραγμάτευση στην Κύρια Αγορά του Χρηματιστηρίου Αθηνών και στον κλάδο «Ακίνητη Περιουσία», οι 18.680.300 (ΚΟ) μετοχές της εταιρίας «DIMAND ΑΝΩΝΥΜΗ ΕΤΑΙΡΕΙΑ ΑΞΙΟΠΟΙΗΣΗΣ ΚΑΙ ΕΚΜΕΤΑΛΕΥΣΗΣ ΑΚΙΝΗΤΩΝ ΚΑΙ ΚΑΤΑΣΚΕΥΩΝ, ΥΠΗΡΕΣΙΩΝ ΚΑΙ ΣΥΜΜΕΤΟΧΩΝ», με κωδικό ΟΑΣΗΣ «DIMAND», κωδικό ISIN GRS525003000 και τιμή έναρξης διαπραγμάτευσης μετοχής €15,00. Για τις τρεις πρώτες ημέρες διαπραγμάτευσης το ημερήσιο όριο διακύμανσης της τιμής της μετοχής θα είναι ελεύθερο.

#### **INTRALOT Α.Ε.**

Από 06/07/2022, εισάγονται προς διαπραγμάτευση στο Χρηματιστήριο Αθηνών τα 148.536.785 δικαιώματα (INLOTΔ) της εταιρίας «INTRALOT Α.Ε. - ΟΛΟΚΛΗΡΩΜΕΝΑ ΠΛΗΡΟΦΟΡΙΑΚΑ ΣΥΣΤΗΜΑΤΑ & ΥΠΗΡΕΣΙΕΣ ΤΥΧΕΡΩΝ ΠΑΙΧΝΙΔΙΩΝ» συμμετοχής στην πρόσφατη ΑΜΚ με καταβολή μετρητών, διαπραγματεύσιμα από 06/07/2022 έως και 18/07/2022, με κωδικό ISIN GRX343003000, ελεύθερο ημερήσιο όριο διακύμανσης και τιμή εκκίνησης δικαιώματος €0,0005. Η περίοδος άσκησης του δικαιώματος προτίμησης ορίζεται από 06/07/2022 έως και 21/07/2022.

#### **ΑΛΦΑ ASSET MANAGEMENT Α.Ε.Δ.Α.Κ.**

Από 06/07/2022, εισάγονται προς διαπραγμάτευση στο Χρηματιστήριο Αθηνών τα 24.753 νέα μερίδια του Διαπραγματεύσιμου Αμοιβαίου Κεφαλαίου (Δ.Α.Κ.) «ALPHA ETF FTSE Athex Large Cap ΜΕΤΟΧΙΚΟΣ ΔΙΑΠΡΑΓΜΑΤΕΥΣΙΜΟΣ ΟΣΕΚΑ» (GRF000153004) της εταιρίας «ΑΛΦΑ ASSET MANAGEMENT Α.Ε.Δ.Α.Κ.», τα οποία προέκυψαν από την πρόσφατη επιστροφή κεφαλαίου με επανεπένδυση σε νέα μερίδια του Δ.Α.Κ. Από την ίδια ημερομηνία, το νέο σύνολο εισηγμένων μεριδίων του εν λόγω Δ.Α.Κ. στο Χρηματιστήριο Αθηνών ανέρχεται σε 906.928 μερίδια.

## ΓΝΩΣΤΟΠΟΙΗΣΕΙΣ ΕΤΑΙΡΕΙΩΝ

**From:** INTRAKAT Α.Ε. ΤΕΧΝΙΚΩΝ ΚΑΙ ΕΝΕΡΓΕΙΑΚΩΝ ΕΡΓΩΝ

**Posted At:** 05 July 2022 17:06

**Conversation:** ΑΝΑΚΟΙΝΩΣΗ ΡΥΘΜΙΖΟΜΕΝΗΣ ΠΛΗΡΟΦΟΡΙΑΣ ΤΟΥ Ν. 3556/2007: Γνωστοποίηση για μεταβολή ποσοστού μετόχων σε επίπεδο δικαιωμάτων ψήφου

**Posted To:** DOLAnnouncements2

**Subject:** ΑΝΑΚΟΙΝΩΣΗ ΡΥΘΜΙΖΟΜΕΝΗΣ ΠΛΗΡΟΦΟΡΙΑΣ ΤΟΥ Ν. 3556/2007: Γνωστοποίηση για μεταβολή ποσοστού μετόχων σε επίπεδο δικαιωμάτων ψήφου

Δείτε την Ανακοίνωση της Εταιρείας

[ΑΝΑΚΟΙΝΩΣΗ ΡΥΘΜΙΖΟΜΕΝΗΣ ΠΛΗΡΟΦΟΡΙΑΣ ΤΟΥ Ν. 3556/2007: Γνωστοποίηση για μεταβολή ποσοστού μετόχων σε επίπεδο δικαιωμάτων ψήφου](#)

From: EPSILON NET A.E.  
Posted At: 05 July 2022 17:10  
Conversation: ΠΡΑΚΤΙΚΟ ΑΝΑΣΥΓΚΡΟΤΗΣΗΣ ΔΣ  
Posted To: DOLAnnouncements2  
  
Subject: ΠΡΑΚΤΙΚΟ ΑΝΑΣΥΓΚΡΟΤΗΣΗΣ ΔΣ

Η EPSILON NET A.E. ανακοινώνει:

[2022.06.30\\_Δ.Σ EPSILON NET\\_ΕΙΣΟΔΟΣ ΝΕΟΥ ΜΕΛΟΥΣ\\_ΑΝΑΣΥΓΚΡΟΤΗΣΗ Δ.Σ](#)

From: EPSILON NET A.E.  
Posted At: 05 July 2022 17:19  
Conversation: ΠΡΑΚΤΙΚΟ ΑΝΑΣΥΓΚΡΟΤΗΣΗΣ ΕΠΙΤΡΟΠΗΣ ΕΛΕΓΧΟΥ  
Posted To: DOLAnnouncements2  
  
Subject: ΠΡΑΚΤΙΚΟ ΑΝΑΣΥΓΚΡΟΤΗΣΗΣ ΕΠΙΤΡΟΠΗΣ ΕΛΕΓΧΟΥ

Η EPSILON NET A.E. ανακοινώνει:

[14η ΑΝΑΣΥΓΚΡΟΤΗΣΗ ΕΠΙΤΡΟΠΗΣ ΕΛΕΓΧΟΥ](#)



From: EPSILON NET A.E.  
Posted At: 05 July 2022 17:29  
Conversation: ΠΡΑΚΤΙΚΟ ΤΑΚΤΙΚΗΣ ΓΣ  
Posted To: DOLAnnouncements2  
  
Subject: ΠΡΑΚΤΙΚΟ ΤΑΚΤΙΚΗΣ ΓΣ

Η EPSILON NET A.E. ανακοινώνει:

[2022\\_06\\_30\\_EPSILON\\_ΑΠΟΣΠΑΣΜΑ\\_ΠΡΑΚΤΙΚΟ\\_ΤΓΣ\\_No23](#)

**From:** ΕΛΒΑΛΧΑΛΚΟΡ Ε.Β. ΧΑΛΚΟΥ & ΑΛΟΥΜΙΝΙΟΥ Α.Ε.  
**Posted At:** 05 July 2022 17:31  
**Conversation:** Ανακοίνωση για Τροποποίηση Διάθεσης Αντληθέντων  
Κεφαλαίων από την Έκδοση Κοινού Ομολογιακού Δανείου  
ευρώ 250.000.000,00  
**Posted To:** DOLAnnouncements2  
**Subject:** Ανακοίνωση για Τροποποίηση Διάθεσης Αντληθέντων  
Κεφαλαίων από την Έκδοση Κοινού Ομολογιακού Δανείου  
ευρώ 250.000.000,00

Αθήνα, 5 Ιουλίου, 2022

### **ΑΝΑΚΟΙΝΩΣΗ**

#### **Τροποποίηση Διάθεσης Αντληθέντων Κεφαλαίων**

#### **από την Έκδοση Κοινού Ομολογιακού Δανείου**

**ευρώ 250.000.000,00**

Η εταιρεία με την επωνυμία «ΕΛΒΑΛΧΑΛΚΟΡ ΕΛΛΗΝΙΚΗ ΒΙΟΜΗΧΑΝΙΑ ΧΑΛΚΟΥ ΚΑΙ ΑΛΟΥΜΙΝΙΟΥ ΑΝΩΝΥΜΟΣ ΕΤΑΙΡΕΙΑ» (στο εξής η «Εταιρεία») γνωστοποιεί στο επενδυτικό κοινό ότι το Διοικητικό Συμβούλιο της Εταιρείας, κατά τη συνεδρίασή του στις 28.06.2022, αποφάσισε ομόφωνα την τροποποίηση διάθεσης του αδιαθέτου υπολοίπου/διαφοράς προϋπολογισθεισών – πραγματοποιηθεισών δαπανών έκδοσης του Κοινού Ομολογιακού Δανείου της Εταιρείας, ποσού ευρώ 250.000.000,00, διάρκειας επτά (7) ετών, διαιρούμενου σε 250.000 άυλες, κοινές, ανώνυμες ομολογίες με ονομαστική αξία ευρώ 1.000 εκάστη και ετήσιο επιτόκιο 2,45%, που πραγματοποιήθηκε, σύμφωνα με την από 5.11.2021 απόφαση της Έκτακτης Γενικής Συνέλευσης των μετόχων της Εταιρείας, την από 5.11.2021 απόφαση του Διοικητικού Συμβουλίου της Εταιρείας (στο εξής «Κοινό Ομολογιακό Δάνειο» ή «ΚΟΔ») και την υπ'Α αριθμόν 3/935/8.11.2021 απόφαση του Διοικητικού Συμβουλίου της Επιτροπής Κεφαλαιαγοράς για την «Έγκριση του περιεχομένου του ενημερωτικού δελτίου της εταιρίας "ΕΛΒΑΛΧΑΛΚΟΡ Ελληνική Βιομηχανία Χαλκού και Αλουμινίου Ανώνυμος Εταιρεία", αναφορικά με τη δημόσια προσφορά και την εισαγωγή για διαπραγμάτευση άυλων, κοινών, ανώνυμων ομολογιών της με την έκδοση κοινού ομολογιακού δανείου» (στο εξής «Ενημερωτικό Δελτίο») και η οποία (έκδοση του ΚΟΔ) καλύφθηκε πλήρως, η δε πιστοποίηση της καταβολής των

αντληθέντων κεφαλαίων ύψους ευρώ 250.000.000,00 έγινε από το Διοικητικό Συμβούλιο της Εταιρείας στις 16.11.2021, ενώ οι εκδοθείσες 250.000 άυλες, κοινές, ανώνυμες ομολογίες άρχισαν να διαπραγματεύονται στην Κατηγορία Τίτλων Σταθερού Εισοδήματος της Ρυθμιζόμενης αγοράς του Χρηματιστηρίου Αθηνών στις 17.11.2021. Πιο συγκεκριμένα, το Διοικητικό Συμβούλιο της Εταιρείας, στη ανωτέρω συνεδρίασή του, στις 28.06.2022, αποφάσισε ομοφώνως την τροποποίηση διάθεσης του αδιάθετου, ύψους ευρώ 1,6 εκ., υπολοίπου/διαφοράς προϋπολογισθισίων – πραγματοποιηθισίων δαπανών εκδόσεως του ΚΟΔ, προκειμένου με το ποσό αυτό (ευρώ 1,6 εκ.) να καλυφθούν, το αργότερο έως 31.12.2022, ανάγκες κεφαλαίου κίνησης της Εταιρείας, δεδομένου ότι η διάθεση των ανωτέρω ποσού (ευρώ 1,6 εκ.), υπολοίπου/διαφοράς προϋπολογισθισίων – πραγματοποιηθισίων δαπανών εκδόσεως του ΚΟΔ στη συγκεκριμένη χρήση (κάλυψη αναγκών κεφαλαίου κίνησης της Εταιρείας), το αργότερο έως 31.12.2022, εκτιμήθηκε από το Διοικητικό Συμβούλιο της Εταιρείας ότι θα ωφελήσει το εταιρικό συμφέρον κατά τον άμεσο και πλέον βέλτιστο τρόπο.

From: ΕΛΒΑΛΧΑΛΚΟΡ Ε.Β. ΧΑΛΚΟΥ & ΑΛΟΥΜΙΝΙΟΥ Α.Ε.  
Posted At: 05 July 2022 17:37  
Conversation: ΑΝΑΚΟΙΝΩΣΗ  
Posted To: DOLAnnouncements2  
  
Subject: ΑΝΑΚΟΙΝΩΣΗ

### **ΑΝΑΚΟΙΝΩΣΗ**

Η εταιρεία ΕΛΒΑΛΧΑΛΚΟΡ ΕΛΛΗΝΙΚΗ ΒΙΟΜΗΧΑΝΙΑ ΧΑΛΚΟΥ ΚΑΙ ΑΛΟΥΜΙΝΙΟΥ ΑΝΩΝΥΜΟΣ ΕΤΑΙΡΕΙΑ (στο εξής η «Εταιρεία») ανακοινώνει στο επενδυτικό κοινό ότι έως 30.06.2022 ολοκληρώθηκε η διάθεση του συνόλου των αντληθέντων κεφαλαίων από την έκδοση του Κοινού Ομολογιακού Δανείου ποσού ευρώ 250 εκατ., η οποία πραγματοποιήθηκε με δημόσια προσφορά τον Νοέμβριο 2021. Οι 250.000 άυλες κοινές ανώνυμες ομολογίες ονομαστικής αξίας ευρώ 1.000 η κάθε μία εκδόσεως της Εταιρείας είναι εισηγμένες διαπραγματεύονται στην κατηγορία τίτλων σταθερού εισοδήματος της ρυθμιζόμενης αγοράς του Χρηματιστηρίου Αθηνών. Τα κεφάλαια επενδύθηκαν σύμφωνα με τα αναφερόμενα στο ενημερωτικό δελτίο της δημόσιας προσφοράς.

Δεδομένου ότι η ολοκλήρωση της διάθεσης των κεφαλαίων συντελέστηκε εντός του πρώτου εξαμήνου της τρέχουσας χρήσης 2022, η τελική Έκθεση Διάθεσης Αντληθέντων Κεφαλαίων από την έκδοση του παραπάνω Κοινού Ομολογιακού Δανείου για τη χρονική περίοδο 17.11.2021 – 30.06.2022, μαζί με τη συνοδευτική έκθεση ελέγχου του ορκωτού ελεγκτή λογιστή, θα αποτελέσει μέρος της εξαμηνιαίας οικονομικής έκθεσης της περιόδου 01.01.2022 – 30.06.2022 της Εταιρείας.

Αθήνα, 5 Ιουλίου, 2022

Το Διοικητικό Συμβούλιο της Εταιρείας

**From:** ΕΘΝΙΚΗ ΤΡΑΠΕΖΑ ΤΗΣ ΕΛΛΑΔΟΣ Α.Ε.

**Posted At:** 05 July 2022 18:06

**Conversation:** ΠΡΟΣΚΛΗΣΗ ΤΑΚΤΙΚΗΣ ΓΕΝΙΚΗΣ ΣΥΝΕΛΕΥΣΗΣ ΤΩΝ ΜΕΤΟΧΩΝ της 28ης Ιουλίου 2022, ημέρα Πέμπτη και ώρα 11.00 π.μ.(Επαναληπτική Τακτική Γ.Σ.: Τετάρτη, 3η Αυγούστου 2022, 11:00 π.μ.)

**Posted To:** DOLAnnouncements2

**Subject:** ΠΡΟΣΚΛΗΣΗ ΤΑΚΤΙΚΗΣ ΓΕΝΙΚΗΣ ΣΥΝΕΛΕΥΣΗΣ ΤΩΝ ΜΕΤΟΧΩΝ της 28ης Ιουλίου 2022, ημέρα Πέμπτη και ώρα 11.00 π.μ.(Επαναληπτική Τακτική Γ.Σ.: Τετάρτη, 3η Αυγούστου 2022, 11:00 π.μ.)

ΠΡΟΣΚΛΗΣΗ ΤΑΚΤΙΚΗΣ ΓΕΝΙΚΗΣ ΣΥΝΕΛΕΥΣΗΣ ΤΩΝ ΜΕΤΟΧΩΝ της 28ης Ιουλίου 2022, ημέρα Πέμπτη και ώρα 11.00 π.μ.(Επαναληπτική Τακτική Γ.Σ.: Τετάρτη, 3η Αυγούστου 2022, 11:00 π.μ.)

[ΠΡΟΣΚΛΗΣΗ ΤΑΚΤΙΚΗΣ ΓΕΝΙΚΗΣ ΣΥΝΕΛΕΥΣΗΣ ΤΩΝ ΜΕΤΟΧΩΝ της 28ης Ιουλίου 2022, ημέρα Πέμπτη και ώρα 11.00 π.μ.\(Επαναληπτική Τακτική Γ.Σ.: Τετάρτη, 3η Αυγούστου 2022, 11:00 π.μ.\)](#)

**From:** ΕΘΝΙΚΗ ΤΡΑΠΕΖΑ ΤΗΣ ΕΛΛΑΔΟΣ Α.Ε.

**Posted At:** 05 July 2022 18:06

**Conversation:** ΕΤΗΣΙΑ ΓΕΝΙΚΗ ΣΥΝΕΛΕΥΣΗ 28ης Ιουλίου 2022 Σχέδια Αποφάσεων/Σχόλια Διοικητικού Συμβουλίου επί θεμάτων ημερήσιας διάταξης της Γενικής Συνέλευσης

**Posted To:** DOLAnnouncements2

**Subject:** ΕΤΗΣΙΑ ΓΕΝΙΚΗ ΣΥΝΕΛΕΥΣΗ 28ης Ιουλίου 2022 Σχέδια Αποφάσεων/Σχόλια Διοικητικού Συμβουλίου επί θεμάτων ημερήσιας διάταξης της Γενικής Συνέλευσης

ΕΤΗΣΙΑ ΓΕΝΙΚΗ ΣΥΝΕΛΕΥΣΗ 28ης Ιουλίου 2022 Σχέδια Αποφάσεων/Σχόλια Διοικητικού Συμβουλίου επί θεμάτων ημερήσιας διάταξης της Γενικής Συνέλευσης

[ΕΤΗΣΙΑ ΓΕΝΙΚΗ ΣΥΝΕΛΕΥΣΗ 28ης Ιουλίου 2022 Σχέδια Αποφάσεων/Σχόλια Διοικητικού Συμβουλίου επί θεμάτων ημερήσιας διάταξης της Γενικής Συνέλευσης](#)

**From:** ΠΑΠΟΥΤΣΑΝΗΣ Α.Β.Ε.Ε.  
**Posted At:** 05 July 2022 18:19  
**Conversation:** Παπουτσάνης: 39% αύξηση του κύκλου εργασιών το Α' εξάμηνο 2022  
**Posted To:** DOLAnnouncements2  
**Subject:** Παπουτσάνης: 39% αύξηση του κύκλου εργασιών το Α' εξάμηνο 2022

## ΔΕΛΤΙΟ ΤΥΠΟΥ

5 Ιουλίου 2022

### **Παπουτσάνης: 39% αύξηση του κύκλου εργασιών το Α' εξάμηνο 2022**

- **Αύξηση κατά 39% στον κύκλο εργασιών με τις πωλήσεις να διαμορφώνονται σε 33,6 εκατ. ευρώ έναντι 24,2 εκατ. ευρώ την αντίστοιχη περίοδο του 2021.**
- **Αύξηση των εξαγωγών σε 22,2 εκατ. ευρώ έναντι 14,4 εκατ. ευρώ πέρυσι που αντιστοιχούν σε ανάπτυξη κατά 54% και αντιπροσωπεύουν το 66% του συνολικού κύκλου εργασιών.**
- **Αύξηση πωλήσεων στην Ελλάδα κατά 16%.**
- **Σημαντικά θετική επίδραση της επανεκκίνησης της ξενοδοχειακής αγοράς στην Ελλάδα και το εξωτερικό και υψηλές επιδόσεις στις διεθνείς πωλήσεις ειδικών σαπωνομαζών και παραγωγών για τρίτους.**

Η Παπουτσάνης ΑΒΕΕ ανακοινώνει ισχυρή ανάπτυξη για το Α' εξάμηνο του 2022.

Συγκεκριμένα, ο κύκλος εργασιών καταγράφει αύξηση κατά 39% με τις πωλήσεις να διαμορφώνονται σε 33,6 εκατ. ευρώ έναντι 24,2 εκατ. ευρώ την αντίστοιχη περίοδο του 2021. Η σημαντική αύξηση στον κύκλο εργασιών αποδίδεται στη επανεκκίνηση της ξενοδοχειακής αγοράς στην Ελλάδα και το εξωτερικό και στην υψηλή επίδοση των πωλήσεων ειδικών σαπωνομαζών στο εξωτερικό και των παραγωγών για τρίτους.

Η αξία των εξαγωγών για την Παπουτσάνης ανήλθε σε 22,2 εκατ. ευρώ έναντι 14,4 εκατ. ευρώ το πρώτο εξάμηνο του 2021, αντιπροσωπεύοντας το 66% του συνολικού κύκλου εργασιών και παρουσιάζοντας ανάπτυξη κατά 54%.

Όσον αφορά τη συμβολή των τομέων δραστηριότητας στα συνολικά μεγέθη, επισημαίνεται ότι το 15% των συνολικών εσόδων προέρχεται από πωλήσεις επωνύμων προϊόντων της Παπουτσάνης στην Ελλάδα και το εξωτερικό, το 20% από πωλήσεις στην ξενοδοχειακή αγορά, το 44% από παραγωγές προϊόντων για τρίτους και το 21% από βιομηχανικές πωλήσεις ειδικών σαπωνομαζών.

### **Επισκόπηση ανά Τομέα Δραστηριότητας**

**Επώνυμα Προϊόντα:** Η κατηγορία παρουσιάζει μείωση κατά 8% εξαιτίας της σημαντικά πτωτικής πορείας της συνολικής αγοράς του λιανεμπορίου και κυρίως της αγοράς αντισηπτικών προϊόντων. Αξίζει να σημειωθεί ότι κατά το πρώτο τετράμηνο του 2022, οι κατηγορίες στις οποίες δραστηριοποιείται η Παπουτσάνης σημείωσαν συνολική πτώση σε αξία της τάξεως του 10,1% σε σχέση με την αντίστοιχη περίοδο του 2021, με τις μεγαλύτερες απώλειες να καταγράφονται στην κατηγορία των αντισηπτικών προϊόντων (-24,4% στο τετράμηνο, -48,2% τον Απρίλιο του 2022). Εξαιρώντας το αντισηπτικό, η αξία πωλήσεων των επώνυμων προϊόντων παρουσιάζει αύξηση κατά 8%, «τρέχοντας» γρηγορότερα από την αγορά και συνεπώς κερδίζοντας σημαντικό μερίδιο.

**Ξενοδοχειακά Προϊόντα:** Σημαντική αύξηση πωλήσεων κατά 236% σε σχέση με το 2021. Η συγκεκριμένη κατηγορία την αντίστοιχη περσινή περίοδο κινήθηκε σε πολύ χαμηλά επίπεδα λόγω της επίδρασης της πανδημίας ενώ φέτος οι σχετικές πωλήσεις ενισχύονται τόσο στην Ελλάδα όσο και στο εξωτερικό.

**Προϊόντα τρίτων (βιομηχανικές πωλήσεις, ιδιωτική ετικέτα):** Αύξηση πωλήσεων κατά 15% σε σχέση με το 2021. Η αύξηση προήλθε από τη σημαντική περαιτέρω



ενίσχυση συνεργασιών με πολυεθνικές εταιρίες για την παραγωγή προϊόντων τους και τη συνεχή ανάπτυξη της ποικιλίας των κατηγοριών προϊόντων που προσφέρει η Παπουτσάνης.

**Βιομηχανικές πωλήσεις σαπυνομαζών:** Σημειώθηκε αύξηση κατά 86% το πρώτο εξάμηνο του 2022 στη συγκεκριμένη κατηγορία που αφορά κυρίως εξαγωγές. Η ανάπτυξη οφείλεται στη διεθνή εδραίωση της Παπουτσάνης στον κλάδο, στη διεύρυνση του πελατολογίου καθώς και στη συνεχή ενίσχυση των προσφερόμενων προϊόντων. Για την εξυπηρέτηση των αυξανόμενων αναγκών, η νέα μονάδα παραγωγής σαπυνόμαζας, που έχει τεθεί σε λειτουργία από το β' εξάμηνο του 2021, έχει ήδη πετύχει διπλασιασμό της παραγωγικής δυνατότητας της Παπουτσάνης, ενώ με τη διάθεση συνθετικών σαπυνομαζών, προϊόντων με μειωμένο περιβαλλοντικό αποτύπωμα, η Παπουτσάνης προσφέρει εξειδικευμένες λύσεις στη συγκεκριμένη αγορά.

Ο κ. **Μενέλαος Τασόπουλος**, Διευθύνων Σύμβουλος της Παπουτσάνης ΑΒΕΕ, σχολίασε: «Σε μία περίοδο που οι έντονες πληθωριστικές πιέσεις σε πρώτες ύλες, υλικά συσκευασίας, μεταφορές, και -ίσως το πιο κρίσιμο- ενέργεια, με συχνά παράλληλες ελλείψεις αυτών, δημιουργούν σημαντικές προκλήσεις στην αγορά και τον καταναλωτή, η Παπουτσάνης καταβάλλει κάθε προσπάθεια προκειμένου να διαχειριστεί την κατάσταση με το βέλτιστο τρόπο. Σε κάθε περίπτωση η αύξηση κατά 39% στον κύκλο εργασιών και η ενίσχυση των εξαγωγών κατά 54% κατά το Α' Εξάμηνο του 2022 ενισχύουν την πεποίθησή μας για μία ακόμα χρονιά ανάπτυξης για την Παπουτσάνης».

**From:** ΔΕΗ Α.Ε.  
**Posted At:** 05 July 2022 18:20  
**Conversation:** Ανακοίνωση - Ρυθμιζόμενη πληροφορία  
**Posted To:** DOLAnnouncements2  
  
**Subject:** Ανακοίνωση - Ρυθμιζόμενη πληροφορία

Δείτε την ανακοίνωση

[Ανακοίνωση](#)

From: ΛΑΜΨΑ Α.Ε.  
Posted At: 05 July 2022 18:22  
Conversation: ΑΝΑΚΟΙΝΩΣΗ ΓΙΑ ΤΗΝ ΠΡΟΑΝΑΓΓΕΛΙΑ ΓΕΝΙΚΗΣ ΣΥΝΕΛΕΥΣΗΣ  
Posted To: DOLAnnouncements2  
  
Subject: ΑΝΑΚΟΙΝΩΣΗ ΓΙΑ ΤΗΝ ΠΡΟΑΝΑΓΓΕΛΙΑ ΓΕΝΙΚΗΣ ΣΥΝΕΛΕΥΣΗΣ

.

[ΠΡΟΑΝΑΓΓΕΛΙΑ ΓΕΝΙΚΗΣ ΣΥΝΕΛΕΥΣΗΣ](#)

**From:** NOVAL PROPERTY  
**Posted At:** 05 July 2022 18:29  
**Conversation:** NOVAL PROPERTY ΑΝΑΚΟΙΝΩΣΗ ΕΠΙ ΑΥΞΗΣΗΣ ΜΕΤΟΧΙΚΟΥ ΚΕΦΑΛΑΙΟΥ  
**Posted To:** DOLAnnouncements2  
  
**Subject:** NOVAL PROPERTY ΑΝΑΚΟΙΝΩΣΗ ΕΠΙ ΑΥΞΗΣΗΣ ΜΕΤΟΧΙΚΟΥ ΚΕΦΑΛΑΙΟΥ

[NOVAL PROPERTY ΑΝΑΚΟΙΝΩΣΗ ΕΠΙ ΑΥΞΗΣΗΣ ΜΕΤΟΧΙΚΟΥ ΚΕΦΑΛΑΙΟΥ](#)

**From:** ΑΤΤΙCΑ BANK Α.Τ.Ε.  
**Posted At:** 05 July 2022 19:10  
**Conversation:** ΑΠΟΦΑΣΕΙΣ ΤΗΣ ΕΤΗΣΙΑΣ ΤΑΚΤΙΚΗΣ ΓΕΝΙΚΗΣ ΣΥΝΕΛΕΥΣΗΣ ΤΩΝ ΜΕΤΟΧΩΝ ΤΗΣ ΑΤΤΙCΑ BANK ΑΝΩΝΥΜΗ ΤΡΑΠΕΖΙΚΗ ΕΤΑΙΡΕΙΑ  
**Posted To:** DOLAnnouncements2  
  
**Subject:** ΑΠΟΦΑΣΕΙΣ ΤΗΣ ΕΤΗΣΙΑΣ ΤΑΚΤΙΚΗΣ ΓΕΝΙΚΗΣ ΣΥΝΕΛΕΥΣΗΣ ΤΩΝ ΜΕΤΟΧΩΝ ΤΗΣ ΑΤΤΙCΑ BANK ΑΝΩΝΥΜΗ ΤΡΑΠΕΖΙΚΗ ΕΤΑΙΡΕΙΑ

ΔΕΙΤΕ ΤΗ ΣΥΝΗΜΜΕΝΗ ΑΝΑΚΟΙΝΩΣΗ

[ΑΠΟΦΑΣΕΙΣ ΤΗΣ ΕΤΗΣΙΑΣ ΤΑΚΤΙΚΗΣ ΓΕΝΙΚΗΣ ΣΥΝΕΛΕΥΣΗΣ ΤΩΝ ΜΕΤΟΧΩΝ ΤΗΣ ΑΤΤΙCΑ BANK ΑΝΩΝΥΜΗ ΤΡΑΠΕΖΙΚΗ ΕΤΑΙΡΕΙΑ](#)

**From:** INTRAKAT A.E. ΤΕΧΝΙΚΩΝ ΚΑΙ ΕΝΕΡΓΕΙΑΚΩΝ ΕΡΓΩΝ  
**Posted At:** 05 July 2022 19:11  
**Conversation:** Ανακοίνωση ρυθμιζόμενης πληροφορίας του Ν. 3556/2007  
(Γνωστοποίηση συναλλαγών)  
**Posted To:** DOLAnnouncements2  
  
**Subject:** Ανακοίνωση ρυθμιζόμενης πληροφορίας του Ν. 3556/2007  
(Γνωστοποίηση συναλλαγών)

Δείτε την Ανακοίνωση της Εταιρείας

[Ανακοίνωση ρυθμιζόμενης πληροφορίας του Ν. 3556/2007 \(Γνωστοποίηση συναλλαγών\)](#)

**From:** REDS A.E.  
**Posted At:** 05 July 2022 19:12  
**Conversation:** Ανακοίνωση 5306/2022 (δεν είναι διαθέσιμη η Ελληνική μετάφραση)  
**Posted To:** DOLAnnouncements2  
  
**Subject:** Ανακοίνωση 5306/2022 (δεν είναι διαθέσιμη η Ελληνική μετάφραση)

Αυτή η Ανακοίνωση είναι διαθέσιμη μόνο στα [Αγγλικά: INVITATION TO THE SHAREHOLDERS OF THE COMPANY &quot;R.E.D.S. REAL ESTATE DEVELOPMENT & SERVICES SOCIETE ANONYME &quot; TO AN ANNUAL GENERAL MEETING 2022](#)

**From:** DIMAND A.E.  
**Posted At:** 05 July 2022 19:22  
**Conversation:** DIMAND A.E.: Ανακοίνωση έκβασης δημόσιας προσφοράς  
05/07/2022  
**Posted To:** DOLAnnouncements2  
  
**Subject:** DIMAND A.E.: Ανακοίνωση έκβασης δημόσιας προσφοράς  
05/07/2022

Δείτε την [ανακοίνωση](#).



**From:** CENERGY HOLDINGS

**Posted At:** 05 July 2022 19:24

**Conversation:** Η Hellenic Cables εισέρχεται στην ασιατική αγορά προμηθεύοντας inter-array καλώδια για το Υπεράκτιο Αιολικό Πάρκο Hai Long

**Posted To:** DOLAnnouncements2

**Subject:** Η Hellenic Cables εισέρχεται στην ασιατική αγορά προμηθεύοντας inter-array καλώδια για το Υπεράκτιο Αιολικό Πάρκο Hai Long

Η Hellenic Cables εισέρχεται στην ασιατική αγορά προμηθεύοντας inter-array καλώδια για το Υπεράκτιο Αιολικό Πάρκο Hai Long

[Η Hellenic Cables εισέρχεται στην ασιατική αγορά προμηθεύοντας inter-array καλώδια για το Υπεράκτιο Αιολικό Πάρκο Hai Long](#)

**From:** DIMAND A.E.  
**Posted At:** 05 July 2022 19:43  
**Conversation:** DIMAND A.E. Ανακοίνωση έναρξης διαπραγμάτευσης μετοχών και χρήση κεφαλαίων 05/07/2022  
**Posted To:** DOLAnnouncements2  
  
**Subject:** DIMAND A.E. Ανακοίνωση έναρξης διαπραγμάτευσης μετοχών και χρήση κεφαλαίων 05/07/2022

Δείτε την [ανακοίνωση](#).

**From:** ΑΛΦΑ ASSET MANAGEMENT Α.Ε.Δ.Α.Κ.

**Posted At:** 05 July 2022 19:53

**Conversation:** ALPHA ETF FTSE Athex Large Cap ΜΕΤΟΧΙΚΟΣ  
ΔΙΑΠΡΑΓΜΑΤΕΥΣΙΜΟΣ ΟΣΕΚΑ ΕΠΙΣΤΡΟΦΗ ΚΕΦΑΛΑΙΟΥ ΜΕ  
ΕΠΑΝΕΠΕΝΔΥΣΗ ΣΕ ΜΕΡΙΔΙΑ ΤΟΥ ΑΜΟΙΒΑΙΟΥ ΚΕΦΑΛΑΙΟΥ

**Posted To:** DOLAnnouncements2

**Subject:** ALPHA ETF FTSE Athex Large Cap ΜΕΤΟΧΙΚΟΣ  
ΔΙΑΠΡΑΓΜΑΤΕΥΣΙΜΟΣ ΟΣΕΚΑ ΕΠΙΣΤΡΟΦΗ ΚΕΦΑΛΑΙΟΥ ΜΕ  
ΕΠΑΝΕΠΕΝΔΥΣΗ ΣΕ ΜΕΡΙΔΙΑ ΤΟΥ ΑΜΟΙΒΑΙΟΥ ΚΕΦΑΛΑΙΟΥ

Δείτε την ανακοίνωση.

[ALPHA ETF FTSE Athex Large Cap ΜΕΤΟΧΙΚΟΣ ΔΙΑΠΡΑΓΜΑΤΕΥΣΙΜΟΣ ΟΣΕΚΑ ΕΠΙΣΤΡΟΦΗ ΚΕΦΑΛΑΙΟΥ ΜΕ ΕΠΑΝΕΠΕΝΔΥΣΗ ΣΕ ΜΕΡΙΔΙΑ ΤΟΥ ΑΜΟΙΒΑΙΟΥ ΚΕΦΑΛΑΙΟΥ](#)

**From:** ΠΕΙΡΑΙΩΣ FINANCIAL HOLDINGS A.E.

**Posted At:** 06 July 2022 09:00

**Conversation:** Η Τράπεζα Πειραιώς ανακοινώνει τη σύναψη συμφωνιών συνθετικών τιτλοποιήσεων εξυπηρετούμενων δανείων στην Ελλάδα

**Posted To:** DOLAnnouncements2

**Subject:** Η Τράπεζα Πειραιώς ανακοινώνει τη σύναψη συμφωνιών συνθετικών τιτλοποιήσεων εξυπηρετούμενων δανείων στην Ελλάδα

Δείτε την ανακοίνωση.

[Ανακοίνωση](#)

From: ΑΔΜΗΕ ΣΥΜΜΕΤΟΧΩΝ Α.Ε.  
Posted At: 06 July 2022 09:22  
Conversation: Δημοσίευση του Ετήσιου Απολογισμού 2021  
Posted To: DOLAnnouncements2  
  
Subject: Δημοσίευση του Ετήσιου Απολογισμού 2021

Δημοσίευση του Ετήσιου Απολογισμού 2021

[Δημοσίευση του Ετήσιου Απολογισμού 2021](#)

From: QUEST ΣΥΜΜΕΤΟΧΩΝ Α.Ε.  
Posted At: 06 July 2022 09:57  
Conversation: Αγορά ιδίων μετοχών (05/07/2022)  
Posted To: DOLAnnouncements2  
  
Subject: Αγορά ιδίων μετοχών (05/07/2022)

Η Quest Συμμετοχών Α.Ε. γνωστοποιεί ότι σύμφωνα με το άρθρο 49 του Ν 4548/2018 και σύμφωνα με τους όρους του Κανονισμού 2273 / 2003 της Ευρωπαϊκής Επιτροπής και σε εκτέλεση της από 15/06/2022 απόφασης της Τακτικής Γενικής Συνέλευσης των Μετόχων της Εταιρείας και της από 15/6/2022 απόφασης του Διοικητικού Συμβουλίου, προέβη κατά τη διάρκεια της συνεδρίασης της 05/07/2022, μέσω της χρηματιστηριακής εταιρείας «Eurobank Equities», σε αγορά 10.000 ιδίων μετοχών με μέση τιμή κτήσης 4,20 ευρώ και συνολική αξία συναλλαγής 41.997,63 ευρώ.

Μετά και την προαναφερόμενη αγορά, η Εταιρεία κατέχει 406.120 ίδιες μετοχές, ποσοστό 0,3788% του συνόλου των μετοχών της Εταιρείας.

**From:** ΙΚΤΙΝΟΣ ΕΛΛΑΣ Α.Ε.  
**Posted At:** 06 July 2022 10:05  
**Conversation:** ΑΝΑΚΟΙΝΩΣΗ ΡΥΘΜΙΖΟΜΕΝΗΣ ΠΛΗΡΟΦΟΡΙΑΣ ΤΟΥ Ν.  
3556/2007: Γνωστοποίηση συναλλαγών  
**Posted To:** DOLAnnouncements2  
  
**Subject:** ΑΝΑΚΟΙΝΩΣΗ ΡΥΘΜΙΖΟΜΕΝΗΣ ΠΛΗΡΟΦΟΡΙΑΣ ΤΟΥ Ν.  
3556/2007: Γνωστοποίηση συναλλαγών

Η εταιρία ΙΚΤΙΝΟΣ ΕΛΛΑΣ ΑΕ, γνωστοποιεί σύμφωνα με το άρθρο 21 του Ν. 3556/2007 καθώς και του άρθρου 19 του Κανονισμού (ΕΕ) 596/2014 του Ευρωπαϊκού Κοινοβουλίου και σε συνέχεια σχετικής γνωστοποίησης που υπεβλήθη προς αυτή, η μέτοχος και Μέλος του Διοικητικού Συμβουλίου της εταιρίας κα. Ιουλία Χαϊδά, στις 5-7-2022, προέβη σε αγορά 7.000 μετοχών της εταιρίας ΙΚΤΙΝΟΣ ΕΛΛΑΣ Α.Ε. συνολικής αξίας 3.514,36 ευρώ.

From: ΓΕΚ ΤΕΡΝΑ Α.Ε.  
Posted At: 06 July 2022 10:16  
Conversation: ΑΓΟΡΑ ΙΔΙΩΝ ΜΕΤΟΧΩΝ  
Posted To: DOLAnnouncements2  
  
Subject: ΑΓΟΡΑ ΙΔΙΩΝ ΜΕΤΟΧΩΝ

Η ΓΕΚ ΤΕΡΝΑ Α.Ε., κατ' εφαρμογή του Κανονισμού (ΕΕ) 596/2014 του Ευρωπαϊκού Κοινοβουλίου και του κατ' εξουσιοδότηση Κανονισμού (ΕΕ) 2016/1052 της Επιτροπής, γνωστοποιεί στο Επενδυτικό Κοινό ότι, σύμφωνα με το άρθρο 49 του Ν 4548/2018 όπως τροποποιήθηκε και ισχύει και σε εκτέλεση της από 8/7/2020 απόφασης της Τακτικής Γενικής Συνέλευσης των Μετόχων της Εταιρείας, προέβη την 5/07/2022, σε αγορά 18.000 ιδίων μετοχών με μέση τιμή κτήσης 8,9205 ευρώ ανά μετοχή και συνολική αξία συναλλαγής 160.568,63 ευρώ, καθώς και μέσω της θυγατρικής της εταιρείας ΤΕΡΝΑ Α.Ε., η οποία ενήργησε στο όνομά της αλλά για λογαριασμό της ΓΕΚ ΤΕΡΝΑ Α.Ε., σε αγορά 9.000 ιδίων μετοχών με μέση τιμή κτήσης 8,9812 ευρώ ανά μετοχή και συνολική αξία συναλλαγής 80.830,50 ευρώ.



From: ΤΕΡΝΑ ΕΝΕΡΓΕΙΑΚΗ Α.Β.Ε.Τ.Ε.  
Posted At: 06 July 2022 10:27  
Conversation: ΑΓΟΡΑ ΙΔΙΩΝ ΜΕΤΟΧΩΝ  
Posted To: DOLAnnouncements2  
  
Subject: ΑΓΟΡΑ ΙΔΙΩΝ ΜΕΤΟΧΩΝ

Η ΤΕΡΝΑ ΕΝΕΡΓΕΙΑΚΗ ΑΒΕΤΕ κατ εφαρμογή του Κανονισμού (ΕΕ) 596/2014 του Ευρωπαϊκού Κοινοβουλίου και του κατ εξουσιοδότηση Κανονισμού (ΕΕ) 2016/1052 της Επιτροπής, γνωστοποιεί στο Επενδυτικό Κοινό ότι, σύμφωνα με το άρθρο 49 του Ν 4548/2018 όπως τροποποιήθηκε και ισχύει, προέβη την 5/07/2022, σε αγορά 40.908 ιδίων μετοχών με μέση τιμή κτήσης 16,4017 ευρώ ανά μετοχή και συνολική αξία συναλλαγής 670.959,70 ευρώ.

From: ΓΕΚ ΤΕΡΝΑ Α.Ε.  
Posted At: 06 July 2022 10:32  
Conversation: ΑΓΟΡΑ ΙΔΙΩΝ ΟΜΟΛΟΓΙΩΝ  
Posted To: DOLAnnouncements2  
  
Subject: ΑΓΟΡΑ ΙΔΙΩΝ ΟΜΟΛΟΓΙΩΝ

Η ΓΕΚ ΤΕΡΝΑ Α.Ε., κατ' εφαρμογή του Κανονισμού (ΕΕ) 596/2014 του Ευρωπαϊκού Κοινοβουλίου, γνωστοποιεί στο Επενδυτικό Κοινό ότι, σύμφωνα με το άρθρο 62 του ν. 4548/2018 όπως τροποποιήθηκε και ισχύει και σε εκτέλεση της απόφασης του Διοικητικού Συμβουλίου της Εταιρείας, προέβη την 05/07/2022, σε αγορά 5 ιδίων ομολογιών «ΓΕΚΤΕΡΝΑΟ2» με μέση τιμή κτήσης 926,77 ευρώ ανά ομολογία και συνολική αξία συναλλαγής 4.633,85 ευρώ, καθώς και σε αγορά 10 ιδίων ομολογιών «ΓΕΚΤΕΡΝΑΟ3» με μέση τιμή κτήσης 916,51 ευρώ ανά ομολογία και συνολική αξία συναλλαγής 9.165,10 ευρώ.

Μετά την ως άνω συναλλαγή η Εταιρεία κατέχει 127 ομολογίες «ΓΕΚΤΕΡΝΑΟ2», ήτοι ποσοστό 0,025% επί των ομολογιών σε κυκλοφορία και 250 ομολογίες «ΓΕΚΤΕΡΝΑΟ3», ήτοι ποσοστό 0,083% επί των ομολογιών σε κυκλοφορία.

From: ΕΛΛΗΝΙΚΑ ΧΡΗΜΑΤΙΣΤΗΡΙΑ Α.Ε.  
Posted At: 06 July 2022 10:32  
Conversation: Αγορές ιδίων μετοχών  
Posted To: DOLAnnouncements2  
  
Subject: Αγορές ιδίων μετοχών

Η Εταιρία Ελληνικά Χρηματιστήρια-Χρηματιστήριο Αθηνών Α.Ε. Συμμετοχών (ATHEX) ανακοινώνει ότι, σε εφαρμογή της από 31.05.2021 απόφασης της Τακτικής Γενικής Συνέλευσης των μετόχων, πραγματοποίησε τις ακόλουθες αγορές ιδίων μετοχών, σε συμμόρφωση με τους εφαρμοστέους νόμους και κανονισμούς που ισχύουν για τα προγράμματα αγοράς ιδίων μετοχών:

Ημερομηνία	Αριθμός μετοχών	Συνολική αξία (EUR)	Μέση τιμή (EUR)
05.07.2022	38.790	120.459,02	3,1054

Οι αγορές πραγματοποιήθηκαν μέσω του μέλους του Χρηματιστηρίου Αθηνών ΕΘΝΙΚΗ ΧΡΗΜΑΤΙΣΤΗΡΙΑΚΗ.

Μετά τις ανωτέρω συναλλαγές, η ATHEX διαθέτει άμεσα 1.363.690 μετοχές, οι οποίες αντιστοιχούν σε 2,260% των δικαιωμάτων ψήφου της Εταιρείας.

*Η ανακοίνωση εκδίδεται σύμφωνα με τον Κανονισμό (ΕΕ) αριθ. 596/2014 του Ευρωπαϊκού Κοινοβουλίου και του Συμβουλίου της 16<sup>ης</sup> Απριλίου 2014 και τον κατ' εξουσιοδότηση Κανονισμό (ΕΕ) 2016/1052 της Επιτροπής της 8<sup>ης</sup> Μαρτίου 2016.*

From: PROFILE A.E.B.E.  
Posted At: 06 July 2022 10:32  
Conversation: ΓΝΩΣΤΟΠΟΙΗΣΗ ΑΓΟΡΑΣ ΙΔΙΩΝ ΜΕΤΟΧΩΝ  
Posted To: DOLAnnouncements2  
  
Subject: ΓΝΩΣΤΟΠΟΙΗΣΗ ΑΓΟΡΑΣ ΙΔΙΩΝ ΜΕΤΟΧΩΝ

Η Διοίκηση της Ανώνυμης Εταιρείας με την επωνυμία «PROFILE ΑΝΩΝΥΜΟΣ ΕΜΠΟΡΙΚΗ ΚΑΙ ΒΙΟΜΗΧΑΝΙΚΗ ΕΤΑΙΡΕΙΑ ΠΛΗΡΟΦΟΡΙΚΗΣ» και το διακριτικό τίτλο «PROFILE SYSTEMS & SOFTWARE A.E.» (εφεξής «Εταιρεία»), κατ' εφαρμογή της κείμενης νομοθεσίας και ειδικότερα του άρθρου 49 του ν. 4548/2018 , του Κανονισμού (ΕΕ) 596/2014 του Ευρωπαϊκού Κοινοβουλίου και του Συμβουλίου της 16<sup>ης</sup> Απριλίου 2014 και του κατ' εξουσιοδότηση Κανονισμού (ΕΕ) 1052/2016 της Ευρωπαϊκής Επιτροπής και στο πλαίσιο της ορθής, έγκυρης και έγκαιρης ενημέρωσης του επενδυτικού κοινού, γνωστοποιεί ότι την 4<sup>η</sup> Ιουλίου 2022 η Εταιρεία προέβη στην αγορά 1.300 ιδίων μετοχών με μέση τιμή κτήσης 3,2019 Ευρώ ανά μετοχή και συνολική αξία συναλλαγής 4.162,51 Ευρώ και την 5<sup>η</sup> Ιουλίου 2022 η Εταιρεία προέβη στην αγορά 4.000 ιδίων μετοχών με μέση τιμή κτήσης 3,1028 Ευρώ ανά μετοχή και συνολική αξία συναλλαγής 12.411,33 Ευρώ, σε εκτέλεση της από 12.05.2022 απόφασης της Τακτικής Γενικής Συνέλευσης των μετόχων της Εταιρείας και της από 17.05.2022 σχετικής αποφάσεως του Διοικητικού Συμβουλίου αυτής, δυνάμει της οποίας αποφασίσθηκε η έναρξη εφαρμογής του προγράμματος αγοράς ιδίων μετοχών.

**From:** ΕΥΡΩΠΑΪΚΗ ΠΙΣΤΗ Α.Ε.Γ.Α.  
**Posted At:** 06 July 2022 10:33  
**Conversation:** ΑΝΑΚΟΙΝΩΣΗ ΡΥΘΜΙΖΟΜΕΝΗΣ ΠΛΗΡΟΦΟΡΙΑΣ ΤΟΥ Ν.  
3461/2006: Γνωστοποίηση συναλλαγών  
**Posted To:** DOLAnnouncements2  
**Subject:** ΑΝΑΚΟΙΝΩΣΗ ΡΥΘΜΙΖΟΜΕΝΗΣ ΠΛΗΡΟΦΟΡΙΑΣ ΤΟΥ Ν.  
3461/2006: Γνωστοποίηση συναλλαγών

Σύμφωνα με τις διατάξεις του άρθρου 24 παράγραφος 2 του νόμου 3461/2006, όπως ισχύει, και ύστερα από την υποβολή της Προαιρετικής Δημόσιας Πρότασης από την εταιρεία «ALLIANZ SE» (εφεξής ο «Προτείνων») στις 11 Φεβρουαρίου 2022, για την απόκτηση του συνόλου των μετοχών της εταιρείας «ΕΥΡΩΠΑΪΚΗ ΠΙΣΤΗ ΑΝΩΝΥΜΟΣ ΕΤΑΙΡΙΑ ΓΕΝΙΚΩΝ ΑΣΦΑΛΙΣΕΩΝ» (εφεξής η «Εταιρεία»), εκτός από εκείνες τις μετοχές που ήδη κατέχουν ο Προτείνων και τα Συντονισμένα με αυτόν Πρόσωπα, γνωστοποιούνται τα κατωτέρω:

1. Ο Προτείνων προέβη μέσω του Χρηματιστηρίου Αθηνών στις ακόλουθες αποκτήσεις μετοχών:

Την 5<sup>η</sup> Ιουλίου 2022, ο Προτείνων απέκτησε 551.315 κοινές ονομαστικές μετοχές της Εταιρείας, οι οποίες αντιστοιχούν σε ποσοστό 2,08% των δικαιωμάτων ψήφου της Εταιρείας. Η απόκτηση αυτή πραγματοποιείται στη τιμή των 7,80 Ευρώ ανά μετοχή.

2. Λαμβάνοντας υπόψη τις ανωτέρω χρηματιστηριακές συναλλαγές-αποκτήσεις, καθώς και αυτές που ανακοινώθηκαν από τον Φεβρουάριο έως και την 4<sup>η</sup> Ιουλίου 2022, ο Προτείνων κατέχει πλέον, μαζί με τα Συντονισμένα Πρόσωπα, ποσοστό δικαιωμάτων ψήφου που ισούται με 14,42% της Εταιρείας. Σημειώνεται ότι στο πλαίσιο της Δημόσιας Πρότασης, πρόσωπα που ενεργούν συντονισμένα με τον Προτείνοντα, σύμφωνα με τα οριζόμενα στο άρθρο 2 (ε) του Νόμου (τα «Συντονισμένα Πρόσωπα») αποτελούν οι συνδεδεμένες εταιρείες του Προτείνοντος, οι οποίες εμπίπτουν στον ορισμό των Συντονισμένων Προσώπων σύμφωνα το άρθρο 2 (ε) του Νόμου και δεν κατέχουν, άμεσα ή έμμεσα, Μετοχές της Εταιρείας.

From: INTERΓΟΥΝΤ-ΞΥΛΕΜΠΟΡΙΑ Α.Τ.Ε.Ν.Ε.  
Posted At: 06 July 2022 10:39  
Conversation: ΓΝΩΣΤΟΠΟΙΗΣΗ ΑΠΟΚΟΠΗΣ ΔΙΚΑΙΩΜΑΤΟΣ ΜΕΡΙΣΜΑΤΟΣ / ΠΛΗΡΩΜΗΣ ΜΕΡΙΣΜΑΤΟΣ/ ΠΡΟΜΕΡΙΣΜΑΤΟΣ  
Posted To: DOLAnnouncements2  
Subject: ΓΝΩΣΤΟΠΟΙΗΣΗ ΑΠΟΚΟΠΗΣ ΔΙΚΑΙΩΜΑΤΟΣ ΜΕΡΙΣΜΑΤΟΣ / ΠΛΗΡΩΜΗΣ ΜΕΡΙΣΜΑΤΟΣ/ ΠΡΟΜΕΡΙΣΜΑΤΟΣ

### **ΑΝΑΚΟΙΝΩΣΗ**

Η " **INTERΓΟΥΝΤ-ΞΥΛΕΜΠΟΡΙΑ Ανώνυμη Τεχνική Εμποροβιομηχανική Ναυτιλιακή Εταιρεία** " (στο εξής " **INTERΓΟΥΝΤ-ΞΥΛΕΜΠΟΡΙΑ Α.Τ.Ε.Ν.Ε.**»..) ανακοινώνει, ότι η Τακτικής Γενική Συνέλευση των μετόχων της 28<sup>ης</sup> Ιουνίου 2022, ενέκρινε την καταβολή α' μερίσματος προς 16% επί της ονομαστικής αξίας στους κατόχους των 2.566.836 προνομιούχων μετοχών της Εταιρίας, σύμφωνα με το άρθρο 5 του Καταστατικού της Εταιρίας, ήτοι την καταβολή συνολικού ποσού €41.069,38, που αντιστοιχεί σε €0,016 ανά προνομιούχα μετοχή. Το εν λόγω ποσό υπόκειται σε παρακράτηση φόρου 5% (σύμφωνα με τα προβλεπόμενα στο άρθρο 40 παρ. 1 του ν. 4172/2013, όπως ισχύει), εφόσον επιβάλλεται, η οποία ισούται με €0,0008 ανά προνομιούχα μετοχή και, συνεπώς, οι κάτοχοι προνομιούχων μετοχών θα λάβουν καθαρό ποσό μετά την ανωτέρω παρακράτηση, εφόσον επιβάλλεται, που ανέρχεται σε €0,0152 ανά προνομιούχα μετοχή.

Δικαιούχοι του μερίσματος θα είναι οι κάτοχοι προνομιούχων μετοχών της Εταιρίας που είναι εγγεγραμμένοι στο Σ.Α.Τ. την 18.07.2022 (Ημερομηνία Προσδιορισμού Δικαιούχων – Record Date).

Από την 15.07.2022 (Ημερομηνία Αποκοπής – Cut-off Date), οι προνομιούχες μετοχές της Εταιρίας θα διαπραγματεύονται στο Χρηματιστήριο Αθηνών χωρίς το δικαίωμα λήψης του μερίσματος.

Ως ημερομηνία έναρξης καταβολής μερίσματος, ορίζεται η Παρασκευή, 22 Ιουλίου 2022, από την πληρώτρια τράπεζα ALPHA ΤΡΑΠΕΖΑ ΑΕ. ως ακολούθως:

1. Μέσω των Συμμετεχόντων των δικαιούχων στο Σ.Α.Τ. (Τράπεζες και Χρηματιστηριακές Εταιρείες) σύμφωνα με τα ισχύοντα στον Κανονισμό Λειτουργίας της ΕΛ.Κ.Α.Τ. και τις σχετικές αποφάσεις της.
2. Ειδικά στις περιπτώσεις πληρωμής μερίσματος σε κληρονόμους θανόντων δικαιούχων, των οποίων οι τίτλοι τηρούνται στον Ειδικό Λογαριασμό της Μεριδάς

τους στο Σ.Α.Τ., υπό το χειρισμό της ATHEXCSD, η διαδικασία πληρωμής του μερίσματος θα διενεργείται μετά την ολοκλήρωση της νομιμοποίησης των κληρονόμων, μέσω του δικτύου καταστημάτων της ALPHA ΤΡΑΠΕΖΑ ΑΕ.

Μερίσματα που δεν θα εισπραχθούν εντός πέντε (5) ετών, παραγράφονται υπέρ του Ελληνικού Δημοσίου.

Για περισσότερες πληροφορίες, οι κκ. μέτοχοι μπορούν να απευθύνονται στο Τμήμα Εξυπηρέτησης Μετόχων (Τηλ.: 2104145331, αρμόδιος κ. Αθηνέλης Χρήστος, e-mail :[chrisath@interwood.gr](mailto:chrisath@interwood.gr)).

Η ανακοίνωση εκδίδεται σύμφωνα με τις διατάξεις του Νόμου 3556/2007 και του Κανονισμού του Χρηματιστηρίου Αθηνών (παράγραφος 7.1.3.4.)

From: INTERGOYNT-ΞΥΛΕΜΠΟΡΙΑ Α.Τ.Ε.Ν.Ε.  
Posted At: 06 July 2022 10:41  
Conversation: ΓΝΩΣΤΟΠΟΙΗΣΗ ΑΠΟΚΟΠΗΣ ΔΙΚΑΙΩΜΑΤΟΣ ΜΕΡΙΣΜΑΤΟΣ / ΠΛΗΡΩΜΗΣ ΜΕΡΙΣΜΑΤΟΣ/ ΠΡΟΜΕΡΙΣΜΑΤΟΣ (Ορθή Επανάληψη)  
Posted To: DOLAnnouncements2  
Subject: ΓΝΩΣΤΟΠΟΙΗΣΗ ΑΠΟΚΟΠΗΣ ΔΙΚΑΙΩΜΑΤΟΣ ΜΕΡΙΣΜΑΤΟΣ / ΠΛΗΡΩΜΗΣ ΜΕΡΙΣΜΑΤΟΣ/ ΠΡΟΜΕΡΙΣΜΑΤΟΣ (Ορθή Επανάληψη)

### **ΑΝΑΚΟΙΝΩΣΗ**

Η " **INTERGOYNT-ΞΥΛΕΜΠΟΡΙΑ Ανώνυμη Τεχνική Εμποροβιομηχανική Ναυτιλιακή Εταιρεία** " (στο εξής " **INTERGOYNT-ΞΥΛΕΜΠΟΡΙΑ Α.Τ.Ε.Ν.Ε.**»..) ανακοινώνει, ότι η Τακτικής Γενική Συνέλευση των μετόχων της 28<sup>ης</sup> Ιουνίου 2022, ενέκρινε την καταβολή α' μερίσματος προς 16% επί της ονομαστικής αξίας στους κατόχους των 2.566.836 προνομιούχων μετοχών της Εταιρίας, σύμφωνα με το άρθρο 5 του Καταστατικού της Εταιρίας, ήτοι την καταβολή συνολικού ποσού €41.069,38, που αντιστοιχεί σε €0,016 ανά προνομιούχα μετοχή. Το εν λόγω ποσό υπόκειται σε παρακράτηση φόρου 5% (σύμφωνα με τα προβλεπόμενα στο άρθρο 40 παρ. 1 του ν. 4172/2013, όπως ισχύει), εφόσον επιβάλλεται, η οποία ισούται με €0,0008 ανά προνομιούχα μετοχή και, συνεπώς, οι κάτοχοι προνομιούχων μετοχών θα λάβουν καθαρό ποσό μετά την ανωτέρω παρακράτηση, εφόσον επιβάλλεται, που ανέρχεται σε €0,0152 ανά προνομιούχα μετοχή.

Δικαιούχοι του μερίσματος θα είναι οι κάτοχοι προνομιούχων μετοχών της Εταιρίας που είναι εγγεγραμμένοι στο Σ.Α.Τ. την 18.07.2022 (Ημερομηνία Προσδιορισμού Δικαιούχων – Record Date).

Από την 15.07.2022 (Ημερομηνία Αποκοπής – Cut-off Date), οι προνομιούχες μετοχές της Εταιρίας θα διαπραγματεύονται στο Χρηματιστήριο Αθηνών χωρίς το δικαίωμα λήψης του μερίσματος.

Ως ημερομηνία έναρξης καταβολής μερίσματος, ορίζεται η Παρασκευή, 22 Ιουλίου 2022, από την πληρώτρια τράπεζα ALPHA ΤΡΑΠΕΖΑ ΑΕ. ως ακολούθως:

1. Μέσω των Συμμετεχόντων των δικαιούχων στο Σ.Α.Τ. (Τράπεζες και Χρηματιστηριακές Εταιρείες) σύμφωνα με τα ισχύοντα στον Κανονισμό Λειτουργίας της ΕΛ.Κ.Α.Τ. και τις σχετικές αποφάσεις της.



2. Ειδικά στις περιπτώσεις πληρωμής μερίσματος σε κληρονόμους θανόντων δικαιούχων, των οποίων οι τίτλοι τηρούνται στον Ειδικό Λογαριασμό της Μεριδας τους στο Σ.Α.Τ., υπό το χειρισμό της ATHEXCSD, η διαδικασία πληρωμής του μερίσματος θα διενεργείται μετά την ολοκλήρωση της νομιμοποίησης των κληρονόμων, μέσω του δικτύου καταστημάτων της ALPHA ΤΡΑΠΕΖΑ ΑΕ.

Μερίσματα που δεν θα εισπραχθούν εντός πέντε (5) ετών, παραγράφονται υπέρ του Ελληνικού Δημοσίου.

Για περισσότερες πληροφορίες, οι κκ. μέτοχοι μπορούν να απευθύνονται στο Τμήμα Εξυπηρέτησης Μετόχων (Τηλ.: 2104145331, αρμόδιος κ. Αθηνέλης Χρήστος, e-mail :[chrisath@interwood.gr](mailto:chrisath@interwood.gr)).

Η ανακοίνωση εκδίδεται σύμφωνα με τις διατάξεις του Νόμου 3556/2007 και του Κανονισμού του Χρηματιστηρίου Αθηνών (παράγραφος 7.1.3.4.)

From: ALPHA TRUST ΑΝΔΡΟΜΕΔΑ Α.Ε.Ε.Χ.  
Posted At: 06 July 2022 10:47  
Conversation: ΓΝΩΣΤΟΠΟΙΗΣΗ ΓΙΑ ΤΗΝ ΑΓΟΡΑ ΙΔΙΩΝ ΜΕΤΟΧΩΝ  
Posted To: DOLAnnouncements2  
  
Subject: ΓΝΩΣΤΟΠΟΙΗΣΗ ΓΙΑ ΤΗΝ ΑΓΟΡΑ ΙΔΙΩΝ ΜΕΤΟΧΩΝ

Ως συνημμένο

[ΑΓΟΡΑ ΙΔΙΩΝ ΜΕΤΟΧΩΝ 05.07.22](#)

From: CNL CAPITAL Ε.Κ.Ε.Σ - Δ.Ο.Ε.Ε.  
Posted At: 06 July 2022 11:03  
Conversation: ΓΝΩΣΤΟΠΟΙΗΣΗ ΑΠΟΦΑΣΗΣ ΑΓΟΡΑΣ ΙΔΙΩΝ ΜΕΤΟΧΩΝ  
Posted To: DOLAnnouncements2  
  
Subject: ΓΝΩΣΤΟΠΟΙΗΣΗ ΑΠΟΦΑΣΗΣ ΑΓΟΡΑΣ ΙΔΙΩΝ ΜΕΤΟΧΩΝ

Παρακαλούμε δείτε συνημμένα.

[CNL CAP- ΑΝΑΚΟΙΝΩΣΗ](#)

**From:** ΜΟΤΟΡ ΟΪΛ Α.Ε.

**Posted At:** 06 July 2022 11:28

**Conversation:** Ολοκλήρωση των συναλλαγών δωρεάν διάθεσης ιδίων μετοχών σε εκτελεστικά μέλη Δ.Σ. (απόφαση Ετήσιας Γενικής Συνέλευσης της 30ης Ιουνίου 2022)

**Posted To:** DOLAnnouncements2

**Subject:** Ολοκλήρωση των συναλλαγών δωρεάν διάθεσης ιδίων μετοχών σε εκτελεστικά μέλη Δ.Σ. (απόφαση Ετήσιας Γενικής Συνέλευσης της 30ης Ιουνίου 2022)

Η ΜΟΤΟΡ ΟΙΛ (ΕΛΛΑΣ) ΔΙΥΛΙΣΤΗΡΙΑ ΚΟΡΙΝΘΟΥ Α.Ε. ανακοινώνει ότι την 5<sup>η</sup> Ιουλίου 2022 πραγματοποιήθηκε μέσω συναλλαγών εκτός κύκλου (Over The Counter Transactions) η μεταφορά συνολικά διακοσίων χιλιάδων (200.000) ιδίων μετοχών εκδόσεως της Εταιρείας στις προσωπικές Μεριδές που τηρούν στο Σύστημα Αυλων τίτλων (Σ.Α.Τ.) τα τρία εκτελεστικά μέλη του Διοικητικού Συμβουλίου σε συνέχεια της σχετικής απόφασης της Ετήσιας Τακτικής Γενικής Συνέλευσης των Μετόχων της 30<sup>ης</sup> Ιουνίου 2022 σύμφωνα με το άρθρο 114 του Νόμου 4548/2018.

Συγκεκριμένα, εκατό χιλιάδες (100.000) μετοχές εκδόσεως της Εταιρείας πιστώθηκαν στη Μεριδα Σ.Α.Τ. του Αντιπροέδρου του Διοικητικού Συμβουλίου & Διευθύνοντος Συμβούλου κ. Ιωάννη Β. Βαρδινογιάννη, πενήντα χιλιάδες (50.000) μετοχές πιστώθηκαν στη Μεριδα Σ.Α.Τ. του Αναπληρωτή Διευθύνοντος Συμβούλου κ. Πέτρου Τζ. Τζαννετάκη, και πενήντα χιλιάδες (50.000) μετοχές πιστώθηκαν στη Μεριδα Σ.Α.Τ. του Αναπληρωτή Διευθύνοντος Συμβούλου κ. Ιωάννη Ν. Κοσμάδακη.

Οι δικαιούχοι παρέλαβαν τις μετοχές άνευ χρηματικού ανταλλάγματος και χωρίς υποχρέωση διακράτησης για συγκεκριμένο χρονικό διάστημα.

Κατόπιν των παραπάνω συναλλαγών, ο αριθμός των ιδίων μετοχών στο χαρτοφυλάκιο της Εταιρείας διαμορφώνεται σε 744.250 και αντιστοιχεί σε ποσοστό 0,67% του μετοχικού κεφαλαίου της.

Μαρούσι, 6 Ιουλίου 2022

Το Διοικητικό Συμβούλιο

**From:** ALPHA ΥΠΗΡΕΣΙΩΝ ΚΑΙ ΣΥΜΜΕΤΟΧΩΝ Α.Ε.  
**Posted At:** 06 July 2022 12:06  
**Conversation:** Ανακοίνωση Αποτελεσμάτων α' εξαμήνου 2022 την 2 Αυγούστου 2022  
**Posted To:** DOLAnnouncements2  
  
**Subject:** Ανακοίνωση Αποτελεσμάτων α' εξαμήνου 2022 την 2 Αυγούστου 2022

Ανακοίνωση Αποτελεσμάτων α' εξαμήνου 2022 την 2 Αυγούστου 2022

[ΔΕΛΤΙΟ ΤΥΠΟΥ-AGENDA\\_H1 2022](#)

From: FURLIS A.E ΣΥΜΜΕΤΟΧΩΝ  
Posted At: 06 July 2022 13:30  
Conversation: Ανακοίνωση Αγοράς Ιδίων Μετοχών  
Posted To: DOLAnnouncements2  
  
Subject: Ανακοίνωση Αγοράς Ιδίων Μετοχών

Ανακοίνωση Αγοράς Ιδίων Μετοχών

[Ανακοίνωση Αγοράς Ιδίων Μετοχών](#)

**From:** ΕΥΡΩΠΑΪΚΗ ΠΙΣΤΗ Α.Ε.Γ.Α.  
**Posted At:** 06 July 2022 14:01  
**Conversation:** ΑΝΑΚΟΙΝΩΣΗ ΡΥΘΜΙΖΟΜΕΝΗΣ ΠΛΗΡΟΦΟΡΙΑΣ ΤΟΥ Ν.  
3556/2007: Γνωστοποίηση συναλλαγών  
**Posted To:** DOLAnnouncements2  
**Subject:** ΑΝΑΚΟΙΝΩΣΗ ΡΥΘΜΙΖΟΜΕΝΗΣ ΠΛΗΡΟΦΟΡΙΑΣ ΤΟΥ Ν.  
3556/2007: Γνωστοποίηση συναλλαγών

Η ΕΥΡΩΠΑΪΚΗ ΠΙΣΤΗ Α.Ε.Γ.Α. (η Εταιρία) ανακοινώνει, σύμφωνα με τις διατάξεις των Ν. 3556/2007, Ν.3340/2005, την απόφαση 1/434/03.07.2007, την εγκύκλιο 33, την απόφαση 3/347/12.07.2005 της Επιτροπής Κεφαλαιαγοράς καθώς και τις διατάξεις του Κανονισμού (ΕΕ) 596/2014 του Ευρωπαϊκού Κοινοβουλίου και του Συμβουλίου για τις κατωτέρω συναλλαγές υπόχρεων προσώπων.

Ο κύριος Θεόδωρος Χρόνης, Διευθυντής Νομικών Υπηρεσιών της Εταιρίας, προέβη στις 4/7/2022 σε πώληση 20.000 κοινών ονομαστικών μετοχών της Εταιρίας, συνολικής αξίας 156.000 ευρώ. Μετά την παραπάνω μεταβίβαση ο κύριος Χρόνης δεν κατέχει πλέον μετοχές της Ευρωπαϊκή Πίστη ΑΕΓΑ.

Ο κύριος Γεώργιος Γκούσκος, Διευθυντής Προϋπολογισμού, Χρηματοοικονομικών Αναφορών και Επενδυτικών Σχέσεων της Εταιρίας, προέβη στις 4/7/2022 σε πώληση 600 κοινών ονομαστικών μετοχών της Εταιρίας, συνολικής αξίας 4.680 ευρώ. Μετά την παραπάνω μεταβίβαση ο κύριος Γκούσκος δεν κατέχει πλέον μετοχές της Ευρωπαϊκή Πίστη ΑΕΓΑ.

**From:** ΤΕΡΝΑ ΕΝΕΡΓΕΙΑΚΗ Α.Β.Ε.Τ.Ε.  
**Posted At:** 06 July 2022 14:16  
**Conversation:** Διανομή κερδών και αποθεματικών της Εταιρείας (Ορθή Επανάληψη)  
**Posted To:** DOLAnnouncements2  
**Subject:** Διανομή κερδών και αποθεματικών της Εταιρείας (Ορθή Επανάληψη)

Η εταιρεία «ΤΕΡΝΑ ΕΝΕΡΓΕΙΑΚΗ Α.Β.Ε.Τ.Ε» ανακοινώνει κατ άρθρο 4.1.3.4 του Κανονισμού του Χρηματιστηρίου Αθηνών, ότι η Τακτική Γενική Συνέλευση της 22 Ιουνίου 2022, αποφάσισε την διανομή κερδών και αποθεματικών συνολικού ποσού Ευρώ 39.390.730,60, ήτοι 0,34 ευρώ ανά μετοχή, σύμφωνα με το άρθρο 162 παρ. 3 του ν. 4548/2018. Το εν λόγω ποσό υπόκειται σε παρακράτηση φόρου 5%, σύμφωνα με το άρθρο 24 ν. 4646/2019 και συνεπώς οι μέτοχοι θα λάβουν συνολικό καθαρό ποσό Ευρώ 37.421.194,07, ήτοι καθαρό ποσό 0,323000 ευρώ ανά μετοχή. Το ποσό αυτό θα προσαυξηθεί με το μέρισμα που αντιστοιχεί στις 379.181 ίδιες μετοχές που κατέχει η Εταιρεία. Συνεπώς οι μέτοχοι θα λάβουν συνολικό ποσό 0,341116437 ευρώ ανά μετοχή ήτοι συνολικό καθαρό ποσό 0,324060615 ευρώ ανά μετοχή.

Δικαιούχοι της ως άνω διανομής είναι οι εγγεγραμμένοι στα αρχεία του Συστήματος Αυλών Τίτλων της Εταιρείας την Τρίτη 5 Ιουλίου 2022 (record date). Από την Δευτέρα 4 Ιουλίου 2022, οι μετοχές της Εταιρείας θα διαπραγματεύονται στο Χρηματιστήριο Αθηνών χωρίς το δικαίωμα είσπραξης.

Η καταβολή θα πραγματοποιηθεί την Δευτέρα 11 Ιουλίου 2022 και πληρώτρια Τράπεζα ορίστηκε η «ALPHA BANK», ως εξής:

1. Μέσω των Συμμετεχόντων των δικαιούχων στο Σ.Α.Τ. (Τράπεζες και Χρηματιστηριακές Εταιρείες) σύμφωνα με τα ισχύοντα στον Κανονισμό Λειτουργίας της ΕΛ.Κ.Α.Τ. και τις σχετικές αποφάσεις της.

2. Ειδικά στις περιπτώσεις πληρωμής μερίσματος σε κληρονόμους θανόντων δικαιούχων των οποίων οι τίτλοι τηρούνται στον Ειδικό Λογαριασμό της Μεριδάς τους στο Σ.Α.Τ., υπό το χειρισμό της ATHEXCSD, η διαδικασία πληρωμής του



μερίσματος θα διενεργείται μετά την ολοκλήρωση της νομιμοποίησης των κληρονόμων μέσω του δικτύου της «ALPHA BANK».

Μετά την 11-07-2023, η πληρωμή θα πραγματοποιείται μόνο από τα γραφεία της Εταιρείας στη διεύθυνση λεωφ. Μεσογείων αρ. 85, 11526 Αθήνα. Ποσά που δεν θα εισπραχθούν εντός πέντε (5) ετών παραγράφονται υπέρ του Ελληνικού Δημοσίου. Για περισσότερες πληροφορίες οι κ.κ. Μέτοχοι μπορούν να απευθύνονται στο Τμήμα Εξυπηρέτησης Μετόχων της Εταιρείας (τηλ. 210 6968457).

**From:** KPI-KPI A.E.  
**Posted At:** 06 July 2022 14:33  
**Conversation:** ΑΝΑΚΟΙΝΩΣΗ ΡΥΘΜΙΖΟΜΕΝΗΣ ΠΛΗΡΟΦΟΡΙΑΣ ΤΟΥ Ν.  
3556/2007: Γνωστοποίηση συναλλαγών  
**Posted To:** DOLAnnouncements2  
  
**Subject:** ΑΝΑΚΟΙΝΩΣΗ ΡΥΘΜΙΖΟΜΕΝΗΣ ΠΛΗΡΟΦΟΡΙΑΣ ΤΟΥ Ν.  
3556/2007: Γνωστοποίηση συναλλαγών

Η εταιρεία ΚΡΙ-ΚΡΙ Α.Β.Ε.Ε. Βιομηχανία Γάλακτος ανακοινώνει, με βάση το άρθρο 21 του Ν.3556/2007 και τις διατάξεις του άρθρου 19 του Κανονισμού (ΕΕ) 596/2014 του Ευρωπαϊκού Κοινοβουλίου και του Συμβουλίου, ότι ο κος Τσινάβος Παναγιώτης, Υπόχρεο Πρόσωπο βάσει του α.13 του Ν.3340/2005, ως Πρόεδρος & Δ/νων Σύμβουλος της Εταιρείας, προέβη στις 5/7/2022 σε αγορά 2.500 κοινών ονομαστικών μετοχών προς 5,3880 ευρώ έκαστη.

From: ΚΡΙ-ΚΡΙ Α.Ε.  
Posted At: 06 July 2022 14:34  
Conversation: ΑΝΑΚΟΙΝΩΣΗ ΓΙΑ ΤΙΣ ΑΠΟΦΑΣΕΙΣ ΓΕΝΙΚΗΣ ΣΥΝΕΛΕΥΣΗΣ  
Posted To: DOLAnnouncements2  
  
Subject: ΑΝΑΚΟΙΝΩΣΗ ΓΙΑ ΤΙΣ ΑΠΟΦΑΣΕΙΣ ΓΕΝΙΚΗΣ ΣΥΝΕΛΕΥΣΗΣ

Βλ. συνημμένο αρχείο

[Γνωστοποίηση αποφάσεων 27ΤΓΣ](#)

From: SATO A.E.  
Posted At: 06 July 2022 15:38  
Conversation: ΑΝΑΚΟΙΝΩΣΗ ΓΙΑ ΤΗΝ ΠΡΟΑΝΑΓΓΕΛΙΑ ΕΚΤΑΚΤΗΣ ΓΕΝΙΚΗΣ ΣΥΝΕΛΕΥΣΗΣ  
Posted To: DOLAnnouncements2  
Subject: ΑΝΑΚΟΙΝΩΣΗ ΓΙΑ ΤΗΝ ΠΡΟΑΝΑΓΓΕΛΙΑ ΕΚΤΑΚΤΗΣ ΓΕΝΙΚΗΣ ΣΥΝΕΛΕΥΣΗΣ

#### ΠΡΟΣΚΛΗΣΗ

ΤΩΝ ΜΕΤΟΧΩΝ ΤΗΣ ΑΝΩΝΥΜΗΣ ΕΤΑΙΡΕΙΑΣ

«SATO ΑΝΩΝΥΜΗ ΕΤΑΙΡΕΙΑ ΕΙΔΩΝ ΓΡΑΦΕΙΟΥ ΚΑΙ ΣΠΙΤΙΟΥ»

ΑΡ. ΓΕΜΗ 121755007000 (πρώην ΑΡ.Μ.Α.Ε. 8406/06/Β/86/15)

ΣΕ ΕΚΤΑΚΤΗ ΓΕΝΙΚΗ ΣΥΝΕΛΕΥΣΗ

Σύμφωνα με το Νόμο και το Καταστατικό της Εταιρείας και μετά την από 4-07-2022 απόφαση του Διοικητικού Συμβουλίου, καλούνται οι κ.κ. Μέτοχοι της ανώνυμης εταιρείας με την επωνυμία «SATO ΑΝΩΝΥΜΗ ΕΤΑΙΡΕΙΑ ΕΙΔΩΝ ΓΡΑΦΕΙΟΥ ΚΑΙ ΣΠΙΤΙΟΥ» και το διακριτικό τίτλο «SATO A.E.» σε Έκτακτη Γενική Συνέλευση, η οποία θα πραγματοποιηθεί την 27η Ιουλίου 2022, ημέρα Τετάρτη και ώρα 15:00 στην έδρα της Εταιρείας στο Ηράκλειο Αττικής, επί της οδού Προβελεγγίου, αρ. 6 [Τ.Κ. 141 22], προς συζήτηση και λήψη αποφάσεων επί των ακόλουθων θεμάτων της ημερησίας διάταξης:

Θέματα Ημερησίας Διάταξης:

Θέμα 1ο: Επικύρωση και έγκριση της από 5-07-2022 απόφασης του Διοικητικού Συμβουλίου περί της σύνθεσής του και εκλογής νέων μελών. Εκλογή νέου Διοικητικού Συμβουλίου και ορισμός των Ανεξαρτήτων Μελών του.

Θέμα 2ο: Επαναπροσδιορισμός του είδους της Επιτροπής Ελέγχου, της θητείας, του αριθμού και των ιδιοτήτων των Μελών της, καθώς και ορισμός των Μελών της σε περίπτωση που αυτή οριστεί ανεξάρτητη, σύμφωνα με το άρθρο 44 του ν.4449/2017, όπως ισχύει. Εκλογή νέας Επιτροπής Ελέγχου.

Σε περίπτωση που κατά την ως άνω συνεδρίαση της 27ης Ιουλίου 2022 δεν επιτευχθεί η απαιτούμενη από το Νόμο και το Καταστατικό απαρτία για τη λήψη απόφασης, καλούνται οι κ.κ. μέτοχοι της Εταιρείας σε επαναληπτική συνεδρίαση που θα γίνει την 12η Αυγούστου 2022, ημέρα Παρασκευή και ώρα 15:00 π.μ. στην έδρα της Εταιρείας στο Ηράκλειο Αττικής, επί της οδού Προβελεγγίου, αρ. 6 [Τ.Κ. 141 22] χωρίς τη δημοσίευση νεωτέρας προσκλήσεως.

Δικαίωμα συμμετοχής και ψήφου.

Κάθε μετοχή έχει δικαίωμα μιας ψήφου. Στη Γενική Συνέλευση δικαιούται να συμμετέχει όποιος εμφανίζεται ως μέτοχος στα αρχεία του Συστήματος 'Αύλων Τίτλων (ΣΑΤ) της "Ελληνικά Χρηματιστήρια Α.Ε." (Ε.Χ.Α.Ε.), στο οποίο τηρούνται οι κινητές αξίες της Εταιρείας. Η απόδειξη της μετοχικής ιδιότητας γίνεται με την προσκόμιση σχετικής έγγραφης βεβαίωσης του ως άνω φορέα ή, εναλλακτικά, με απευθείας ηλεκτρονική σύνδεση της Εταιρείας με τα αρχεία του τελευταίου.

Η ιδιότητα του μετόχου πρέπει να υφίσταται κατά την έναρξη της πέμπτης (5ης) ημέρας πριν από την ημέρα συνεδρίασης της Γενικής Συνέλευσης της 27ης Ιουλίου 2022, ήτοι κατά την 22-7-2022 (Ημερομηνία Καταγραφής), και η σχετική έγγραφη βεβαίωση ή η ηλεκτρονική πιστοποίηση σχετικά με τη μετοχική ιδιότητα πρέπει να περιέλθει στην Εταιρεία το αργότερο την 24-7-2022, ήτοι την τρίτη (3η) ημέρα πριν από τη συνεδρίαση της Γενικής Συνέλευσης.

Για την Επαναληπτική Έκτακτη Γενική Συνέλευση της 12-8-2022 η ιδιότητα του μετόχου πρέπει να υφίσταται επίσης κατά την 22-7-2022 (Ημερομηνία Καταγραφής), η δε σχετική έγγραφη βεβαίωση ή η ηλεκτρονική πιστοποίηση σχετικά με τη μετοχική ιδιότητα πρέπει να περιέλθει στην Εταιρεία το αργότερο την 8-8-2022, ήτοι την τρίτη ημέρα πριν από τη συνεδρίαση της ως άνω Γενικής Συνέλευσης.

Έναντι της Εταιρίας θεωρείται ότι έχει δικαίωμα συμμετοχής και ψήφου στη Γενική Συνέλευση μόνον όποιος φέρει την ιδιότητα του μετόχου κατά την αντίστοιχη Ημερομηνία Καταγραφής. Σε περίπτωση μη συμμόρφωσης προς τις διατάξεις του άρθρου 128 του Ν. 4548/2018, ο εν λόγω μέτοχος μετέχει στη Γενική Συνέλευση μόνο μετά από άδειά της.

Η άσκηση των εν λόγω δικαιωμάτων δεν προϋποθέτει τη δέσμευση των μετοχών του δικαιούχου ούτε την τήρηση άλλης ανάλογης διαδικασίας, η οποία περιορίζει τη δυνατότητα πώλησης και μεταβίβασης αυτών κατά το χρονικό διάστημα που μεσολαβεί ανάμεσα στην Ημερομηνία Καταγραφής και στη Γενική Συνέλευση.

Διαδικασία συμμετοχής και ψήφου μέσω αντιπροσώπου.

Κάθε μέτοχος συμμετέχει στη Γενική Συνέλευση και ψηφίζει είτε αυτοπροσώπως είτε μέσω αντιπροσώπου. Αντιπρόσωπος που ενεργεί για περισσότερους μετόχους μπορεί να ψηφίζει διαφορετικά για κάθε μέτοχο.

Ο αντιπρόσωπος μετόχου υποχρεούται να γνωστοποιεί στην Εταιρεία, πριν από την έναρξη της συνεδρίασης της Γενικής Συνέλευσης, κάθε συγκεκριμένο γεγονός, το οποίο μπορεί να είναι χρήσιμο στους μετόχους για την αξιολόγηση του κινδύνου να εξυπηρετήσει ο αντιπρόσωπος άλλα συμφέροντα πλην των συμφερόντων του μετόχου. Κατά την έννοια της παρούσας παραγράφου, μπορεί να προκύπτει σύγκρουση συμφερόντων ιδίως όταν ο αντιπρόσωπος:

- α) είναι μέτοχος που ασκεί τον έλεγχο της Εταιρείας ή είναι άλλο νομικό πρόσωπο ή οντότητα η οποία ελέγχεται από το μέτοχο αυτόν,
- β) είναι μέλος του διοικητικού συμβουλίου ή της εν γένει διοίκησης της Εταιρείας ή μετόχου που ασκεί τον έλεγχο της Εταιρείας, ή άλλου νομικού προσώπου ή οντότητας που ελέγχεται από μέτοχο ο οποίος ασκεί τον έλεγχο της Εταιρείας,
- γ) είναι υπάλληλος ή ορκωτός ελεγκτής της Εταιρείας ή μετόχου που ασκεί τον έλεγχο της Εταιρείας, ή άλλου νομικού προσώπου ή οντότητας που ελέγχεται από μέτοχο, ο οποίος ασκεί τον έλεγχο της Εταιρείας,
- δ) είναι σύζυγος ή συγγενής πρώτου βαθμού με ένα από τα φυσικά πρόσωπα που αναφέρονται στις περιπτώσεις (α) έως (γ).

Ο διορισμός και η ανάκληση αντιπροσώπου για τη συμμετοχή στη Γενική Συνέλευση γίνεται εγγράφως και κοινοποιείται στην Εταιρεία με κατάθεση του εγγράφου στα γραφεία της Εταιρείας όπου θα λάβει χώρα και η Γενική Συνέλευση (στο Ηράκλειο Αττικής, επί της οδού Προβελεγγίου, αρ. 6 [Τ.Κ. 141 22] – Υπηρεσία Εξυπηρέτησης Μετόχων) ή ταχυδρομικώς στην παραπάνω διεύθυνση ή με fax στο 210 8767001 υπόψη Υπηρεσίας Εξυπηρέτησης Μετόχων ή στο email

[a.georgali@sato.gr](mailto:a.georgali@sato.gr) τουλάχιστον 48 ώρες πριν από την ημερομηνία της Γενικής Συνέλευσης. Ο μέτοχος καλείται να μεριμνά για την επιβεβαίωση της επιτυχούς αποστολής του εντύπου διορισμού αντιπροσώπου και της παραλαβής του από την Εταιρεία καλώντας στα τηλέφωνα 210 8767114 και 210 8767110.

Έντυπο εξουσιοδότησης είναι διαθέσιμο στην ιστοσελίδα της Εταιρείας [www.satogroup.gr](http://www.satogroup.gr). ενώ οι μέτοχοι μπορούν επίσης να προμηθευτούν το ανωτέρω έντυπο και σε έγχαρτη μορφή από την Υπηρεσία Εξυπηρέτησης Μετόχων της Εταιρείας (στο Ηράκλειο Αττικής, επί της οδού Προβελεγγίου, αρ. 6 [Τ.Κ. 141 22], τηλ. 210-8767114). Στο Καταστατικό της Εταιρείας προβλέπεται η δυνατότητα συμμετοχής σε γενική συνέλευση με ηλεκτρονικά μέσα, χωρίς τη φυσική παρουσία των μετόχων στον τόπο διεξαγωγής της, υπό τους όρους του Ν. 4548/2018. Επίσης, προβλέπεται η δυνατότητα εξ αποστάσεως συμμετοχής των μετόχων στην ψηφοφορία είτε με την άσκηση του δικαιώματος ψήφου με ηλεκτρονικά μέσα είτε με ψηφοφορία δι' αλληλογραφίας υπό τους όρους του Ν. 4548/2018.

Δικαιώματα μειοψηφίας των μετόχων Σε σχέση με την ανωτέρω Γενική Συνέλευση οι Μέτοχοι της Εταιρείας έχουν και τα εξής δικαιώματα: (Α) Μέτοχοι που εκπροσωπούν τουλάχιστον ένα εικοστό (1/20) του καταβεβλημένου μετοχικού κεφαλαίου, μπορούν με αίτησή τους, η οποία πρέπει να περιέλθει στο Διοικητικό Συμβούλιο δέκα πέντε (15) τουλάχιστον ημέρες πριν από τη Γενική Συνέλευση, να ζητήσουν από το Διοικητικό Συμβούλιο να εγγράψει στην ημερήσια διάταξη της Γενικής Συνέλευσης, πρόσθετα θέματα. Η αίτηση πρέπει να συνοδεύεται από αιτιολόγηση ή από σχέδιο απόφασης προς έγκριση στη Γενική Συνέλευση. (Β) Μέτοχοι που εκπροσωπούν τουλάχιστον ένα εικοστό (1/20) του καταβεβλημένου μετοχικού κεφαλαίου, μπορούν με αίτησή τους, η οποία πρέπει να περιέλθει στο Διοικητικό Συμβούλιο επτά (7) τουλάχιστον ημέρες πριν από τη Γενική Συνέλευση, να υποβάλλουν σχέδια αποφάσεων για θέματα που περιλαμβάνονται στην αρχική ή την τυχόν αναθεωρημένη ημερήσια διάταξη. Τα σχέδια των αποφάσεων τίθενται στη διάθεση των μετόχων κατά τα οριζόμενα στην παρ. 3 του άρθρου 123 του ν. 4548/2018, τουλάχιστον έξι (6) ημέρες πριν την ημερομηνία της Γενικής Συνέλευσης. (Γ) Με αίτηση οποιουδήποτε μετόχου που υποβάλλεται στην Εταιρεία πέντε (5) τουλάχιστον πλήρεις ημέρες πριν από τη Γενική Συνέλευση, μπορεί να ζητηθεί από το Διοικητικό

Συμβούλιο να παράσχει στη Γενική Συνέλευση τις αιτούμενες συγκεκριμένες πληροφορίες για τις υποθέσεις της Εταιρείας, στο μέτρο που αυτές είναι σχετικές με τα θέματα της ημερήσιας διάταξης. Επίσης, με αίτηση μετόχων, που εκπροσωπούν το ένα εικοστό (1/20) του καταβεβλημένου κεφαλαίου, το Διοικητικό Συμβούλιο υποχρεούται να ανακοινώνει στην Τακτική Γενική Συνέλευση, τα ποσά που, κατά την τελευταία διετία, καταβλήθηκαν σε κάθε μέλος του Διοικητικού Συμβουλίου ή τους διευθυντές της εταιρείας, καθώς και κάθε παροχή προς τα πρόσωπα αυτά από οποιαδήποτε αιτία ή σύμβαση της εταιρείας με αυτούς. (Δ) Μέτοχοι που εκπροσωπούν το ένα δέκατο (1/10) του καταβεβλημένου μετοχικού κεφαλαίου, μπορούν με αίτησή τους, η οποία υποβάλλεται στην Εταιρεία πέντε (5) τουλάχιστον πλήρεις ημέρες πριν από τη Γενική Συνέλευση, να ζητήσουν από το Διοικητικό Συμβούλιο να παράσχει στη Γενική Συνέλευση πληροφορίες για την πορεία των εταιρικών υποθέσεων και την περιουσιακή κατάσταση της Εταιρείας. Σε όλες τις ανωτέρω αναφερόμενες περιπτώσεις οι αιτούντες μέτοχοι οφείλουν να αποδεικνύουν τη μετοχική τους

ιδιότητα και τον αριθμό των μετοχών που κατέχουν κατά την άσκηση του σχετικού δικαιώματος. Τέτοια απόδειξη αποτελεί και η κατάθεση των μετοχών τους, σύμφωνα με τα προβλεπόμενα στην παράγραφο 2 του άρθρου 124 του Ν.4548/2018. Πληροφορίες των παρ. 3 και 4 του άρθρου 123 του ν. 4548/2018 Το πλήρες κείμενο των εγγράφων και σχεδίων αποφάσεων που πρόκειται να υποβληθούν στη Γενική Συνέλευση καθώς και οι πληροφορίες των παρ. 3 και 4 του άρθρου 123 του ν. 4548/2018 είναι διαθέσιμα στα γραφεία της έδρας της Εταιρείας στο Ηράκλειο Αττικής, επί της οδού Προβελεγγίου, αρ. 6 [Τ.Κ. 141 22], και στην ιστοσελίδα [www.satogroup.gr](http://www.satogroup.gr) αλλά και επικοινωνώντας με το Τμήμα Εξυπηρέτησης Μετόχων στο τηλέφωνο 210-8767114.  
Ηράκλειο, 4-7-2022  
ΤΟ ΔΙΟΙΚΗΤΙΚΟ ΣΥΜΒΟΥΛΙΟ.».

**From:** ΤΕΧΝΙΚΗ ΟΛΥΜΠΙΑΚΗ Α.Ε.  
**Posted At:** 06 July 2022 15:39  
**Conversation:** ΓΝΩΣΤΟΠΟΙΗΣΗ ΑΠΟΦΑΣΗΣ ΓΙΑ ΤΗΝ ΑΓΟΡΑ ΙΔΙΩΝ ΜΕΤΟΧΩΝ  
**Posted To:** DOLAnnouncements2  
  
**Subject:** ΓΝΩΣΤΟΠΟΙΗΣΗ ΑΠΟΦΑΣΗΣ ΓΙΑ ΤΗΝ ΑΓΟΡΑ ΙΔΙΩΝ ΜΕΤΟΧΩΝ

Παρακαλούμε δείτε συνημμένη ανακοίνωση.

[ΠΡΟΓΡΑΜΜΑ ΑΓΟΡΑΣ ΙΔΙΩΝ ΜΕΤΟΧΩΝ](#)



From: CORAL A.E.  
Posted At: 06 July 2022 15:56  
Conversation: Συναλλαγές της ΤΡΑΠΕΖΑΣ ΟΡΤΙΜΑ BANK Α.Ε. (ρυθμιζόμενη πληροφορία Ν.3556/2007)  
Posted To: DOLAnnouncements2  
Subject: Συναλλαγές της ΤΡΑΠΕΖΑΣ ΟΡΤΙΜΑ BANK Α.Ε. (ρυθμιζόμενη πληροφορία Ν.3556/2007)

Η CORAL ΑΕ, σύμφωνα με τους Ν. 3556/2007 και 3606/2007, ανακοινώνει ότι η ΤΡΑΠΕΖΑ ΟΡΤΙΜΑ BANK Α.Ε. την ενημέρωσε ότι στις 5/7/2022 προέβη σε αγορά 20 ομολογίων εκδόσεως CORAL ΑΕ συνολικής αξίας ΕΥΡΩ 20.000,00.

Η γνωστοποίηση εκ μέρους της ΤΡΑΠΕΖΑΣ ΟΡΤΙΜΑ BANK Α.Ε. προς την Εταιρία και ακολούθως η ανακοίνωση της Εταιρίας προς τις αρχές της Κεφαλαιαγοράς, γίνεται επειδή ο κ. Πέτρος Τζαννετάκης είναι μη εκτελεστικό μέλος του Δ.Σ. της ΤΡΑΠΕΖΑΣ ΟΡΤΙΜΑ BANK Α.Ε., ενώ κατέχει τη θέση του μη εκτελεστικού μέλους του Δ.Σ. της CORAL ΑΕ.

Ο κ. Πέτρος Τζαννετάκης είναι πρόσωπο υπόχρεο να γνωστοποιεί τις χρηματιστηριακές συναλλαγές του με αντικείμενο ομολογίες εκδόσεως CORAL ΑΕ (άρθρο 19 του Κανονισμού ΕΕ 596/2014).

Το Διοικητικό Συμβούλιο

From: MEVACO A.B.E.E.  
Posted At: 06 July 2022 16:10  
Conversation: ΑΠΟΣΠΑΣΜΑ ΠΡΑΚΤΙΚΟΥ ΣΥΓΚΡΟΤΗΣΗΣ ΔΙΟΙΚΗΤΙΚΟΥ  
ΣΥΜΒΟΥΛΙΟΥ ΣΕ ΣΩΜΑ  
Posted To: DOLAnnouncements2  
Subject: ΑΠΟΣΠΑΣΜΑ ΠΡΑΚΤΙΚΟΥ ΣΥΓΚΡΟΤΗΣΗΣ ΔΙΟΙΚΗΤΙΚΟΥ  
ΣΥΜΒΟΥΛΙΟΥ ΣΕ ΣΩΜΑ

ΑΠΟΣΠΑΣΜΑ  
ΠΡΑΚΤΙΚΟΥ ΣΥΝΕΔΡΙΑΣΕΩΣ  
ΔΙΟΙΚΗΤΙΚΟΥ ΣΥΜΒΟΥΛΙΟΥ Νο 605  
Αρ. Γ.Ε.ΜΗ. 089232902000

Στον Ασπρόπυργο Αττικής σήμερα την 24η Ιουνίου 2022, ημέρα της εβδομάδος Παρασκευή και ώρα 11:00 π.μ., συνήλθαν στη θέση Πράρι-Μουστάκι στα γραφεία της έδρας της Ανώνυμης Εταιρείας με την επωνυμία «MEVACO ΜΕΤΑΛΛΟΥΡΓΙΚΗ ΑΝΩΝΥΜΗ ΒΙΟΜΗΧΑΝΙΚΗ ΚΑΙ ΕΜΠΟΡΙΚΗ ΕΤΑΙΡΕΙΑ» και τον διακριτικό τίτλο «MEVACO A.E.», τα μέλη του νεοεκλεγέντος Διοικητικού Συμβουλίου αυτής τα οποία εξελέγησαν από την Ετήσια Τακτική Γενική Συνέλευση των μετόχων της 23ης Ιουνίου 2022, στην πρώτη μετά την εκλογή τους συνεδρίαση με θέματα ημερησίας διατάξεως τα ακόλουθα:

Θέμα 1ο: Συγκρότηση σε σώμα του νέου Διοικητικού Συμβουλίου της Εταιρείας που εξελέγη από την Ετήσια Τακτική Γενική Συνέλευση των μετόχων της 23ης Ιουνίου 2022.

Θέμα 2ο: Καθορισμός των προσώπων που εκπροσωπούν και δεσμεύουν την Εταιρεία και ανάθεση εξουσιών και αρμοδιοτήτων του Διοικητικού Συμβουλίου.

Κατά την συνεδρίαση παρέστησαν όλα τα μέλη του νεοεκλεγέντος εννεαμελούς Διοικητικού Συμβουλίου της Εταιρείας, ήτοι:

- 1) Δημήτριος Κωστόπουλος του Αλεξίου και της Αθηνάς, κάτοικος [●] Αττικής, οδός [●] αριθ. [●], κάτοχος του με αριθμό [●] Α.Δ.Τ., εκδοθέντος την [●] από το Τ.Α. [●], με Α.Φ.Μ. [●], Δ.Ο.Υ. [●].
- 2) Βασιλική Κωστοπούλου του Δημητρίου και της Χρυσούλας, κάτοικος [●] Αττικής, οδός [●] αριθ. [●], κάτοχος του με αριθμό [●] Α.Δ.Τ., εκδοθέντος την [●] από το Τ.Α. [●], με Α.Φ.Μ. [●], Δ.Ο.Υ. [●].
- 3) Σπυρίδων Δελένδας του Νικολάου και της Αικατερίνης, κάτοικος [●] Αττικής, οδός [●] αριθ. [●], κάτοχος του με αριθμό [●] Α.Δ.Τ., εκδοθέντος την [●] από το Τ.Α. [●], με Α.Φ.Μ. [●], Δ.Ο.Υ. [●].
- 4) Αντώνιος Ρούσσοσ του Αντωνίου και της Ανδριάνας, κάτοικος [●] Αττικής, οδός [●] αριθ. [●], κάτοχος του με αριθμό [●] Α.Δ.Τ., εκδοθέντος την [●] από το Τ.Α. [●],

με Α.Φ.Μ. [●], Δ.Ο.Υ. [●].

5) Ιωάννης Μπρούτζος του Εμμανουήλ και της Ελένης, κάτοικος [●] Αττικής, οδός [●] αριθ. [●], κάτοχο του με αριθμό [●] Α.Δ.Τ., εκδοθέντος την [●] από το Τ.Α. [●], με Α.Φ.Μ. [●], Δ.Ο.Υ. [●].

6) Παναγιώτης Τρουμπούνης του Κωνσταντίνου και της Ευστρατίας, κάτοικος [●] Αττικής, οδός [●] αριθ. [●], κάτοχος του με αριθμό [●] Α.Δ.Τ., εκδοθέντος την [●] από το Τ.Α. [●], με Α.Φ.Μ. [●], Δ.Ο.Υ. [●].

7) Γεώργιος Βαγγέλας του Κωνσταντίνου και της Μαρίτσας, κάτοικος [●] Αττικής, οδός [●] αριθ. [●], κάτοχος του με αριθμό [●] Α.Δ.Τ., εκδοθέντος την [●] από το Τ.Α. [●], με Α.Φ.Μ. [●], Δ.Ο.Υ. [●].

8) Ιουλία Καρβούνη του Σεραφείμ και της Ελισσάβετ, κάτοικος [●] Αττικής, οδός [●] αριθ. [●], κάτοχος του με αριθμό [●] Α.Δ.Τ., εκδοθέντος την [●] από το Τ.Α. [●], με Α.Φ.Μ. [●], Δ.Ο.Υ. [●] και

9) Μαρία Γρατσία του Νικολάου και της Μόσχας, κάτοικος [●] Αττικής, οδός [●] αριθ. [●], κάτοχος του με αριθμό [●] Α.Δ.Τ., εκδοθέντος την [●] από το Τ.Α. [●], με Α.Φ.Μ. [●], Δ.Ο.Υ. [●].

Αφού διαπιστώθηκε ότι υπάρχει η κατά τον νόμο και το Καταστατικό της Εταιρείας απαρτία και ότι στη συνεδρίαση αυτή παρίσταται το σύνολο των μελών του νεοεκλεγέντος Διοικητικού Συμβουλίου της Εταιρείας και κανένα από αυτά δεν αντιλέγει στη συζήτηση των θεμάτων της ημερησίας διατάξεως και στην περαιτέρω λήψη αποφάσεων, ο εκ των συμβούλων, κ. Δημήτριος Κωστόπουλος, κήρυξε έγκυρη την συνεδρίαση, σύμφωνα με το άρθρο 92 παρ. 1 του ν. 4548/2018, όπως ισχύει, και το άρθρο 15 του Καταστατικού της Εταιρείας και αφού έλαβε το λόγο αναφέρθηκε αμέσως στα θέματα της ημερησίας διατάξεως.

Θέμα 1ο:

Συγκρότηση σε σώμα του νέου Διοικητικού Συμβουλίου της Εταιρείας που εξελέγη από την ετήσια Τακτική Γενική Συνέλευση των μετόχων της 23ης Ιουνίου 2022.

Επί του πρώτου θέματος της ημερησίας διατάξεως ο εκ των συμβούλων της Εταιρείας κ. Δημήτριος Κωστόπουλος, επεσήμανε ότι μετά την εκλογή του νέου εννεαμελούς Διοικητικού Συμβουλίου της Εταιρείας από την ετήσια Τακτική Γενική Συνέλευση των μετόχων της Εταιρείας της 23ης Ιουνίου 2022, καθίσταται αναγκαίο και επιβεβλημένο, σύμφωνα με το νόμο και το σχετικό άρθρο 22 παρ. 1 και 2 του Καταστατικού της Εταιρείας, όπως το νέο αυτό Διοικητικό Συμβούλιο συνέλθει και συγκροτηθεί σε σώμα, εκλέγοντας μεταξύ των μελών του τον Πρόεδρο και τον Αντιπρόεδρο αυτού.

Κατόπιν τούτων, ο ανωτέρω σύμβουλος κάλεσε τους λοιπούς παριστάμενους συμβούλους, όπως προχωρήσουν στην συγκρότηση του Διοικητικού Συμβουλίου σε σώμα, κατά την διαδικασία που προβλέπεται στο ως άνω άρθρο του Καταστατικού της Εταιρείας, συνεκτιμώντας παράλληλα τον ορισμό των τριών ανεξάρτητων μελών αυτού από την Ετήσια Τακτική Γενική Συνέλευση, ο οποίος (ορισμός) έλαβε χώρα σύμφωνα με τις διατάξεις του ισχύοντος κανονιστικού

πλαisiού και ειδικότερα του άρθρου 9 παρ. 1 και 2 του ν. 4706/2020 (ΦΕΚ Α΄ 136/17.07.2020).

Αφού ακολούθησε διεξοδική συζήτηση και ψηφοφορία, οι παριστάμενοι σύμβουλοι με γνώμονα το συμφέρον της Εταιρείας και την αποτελεσματική προώθηση των εταιρικών σκοπών και συμφερόντων και την εξυπηρέτηση των δραστηριοτήτων της Εταιρείας, αποφασίζουν όπως το νέο Διοικητικό Συμβούλιο, η θητεία του οποίου θα είναι πενταετής σύμφωνα με τις διατάξεις του άρθρου 20 παρ. 2 του Καταστατικού, ήτοι μέχρι την 23η Ιουνίου 2027, παρατεινόμενη μέχρι τη λήξη της προθεσμίας εντός της οποίας πρέπει να συνέλθει η αμέσως επόμενη Τακτική Γενική Συνέλευση και μέχρι τη λήψη σχετικής αποφάσεως, συγκροτηθεί σε σώμα ως ακολούθως:

- 1) Δημήτριος Κωστόπουλος του Αλεξίου και της Αθηνάς, κάτοικος [●] Αττικής, οδός [●] αριθ. [●], κάτοχος του με αριθμό [●] Α.Δ.Τ., εκδοθέντος την [●] από το Τ.Α. [●], με Α.Φ.Μ. [●], Δ.Ο.Υ. [●], Πρόεδρος του Διοικητικού Συμβουλίου (εκτελεστικό μέλος).
- 2) Βασιλική Κωστοπούλου του Δημητρίου και της Χρυσούλας, κάτοικος [●] Αττικής, οδός [●] αριθ. [●], κάτοχος του με αριθμό [●] Α.Δ.Τ., εκδοθέντος την [●] από το Τ.Α. [●], με Α.Φ.Μ. [●], Δ.Ο.Υ. [●], Αντιπρόεδρος του Διοικητικού Συμβουλίου (μη εκτελεστικό μέλος).
- 3) Σπυρίδων Δελένδας του Νικολάου και της Αικατερίνης, κάτοικος [●] Αττικής, οδός [●] αριθ. [●], κάτοχος του με αριθμό [●] Α.Δ.Τ., εκδοθέντος την [●] από το Τ.Α. [●], με Α.Φ.Μ. [●], Δ.Ο.Υ. [●], Διευθύνων Σύμβουλος (εκτελεστικό μέλος).
- 4) Αντώνιος Ρούσσος του Αντωνίου και της Ανδριάνας, κάτοικος [●] Αττικής, οδός [●] αριθ. [●], κάτοχος του με αριθμό [●] Α.Δ.Τ., εκδοθέντος την [●] από το Τ.Α. [●], με Α.Φ.Μ. [●], Δ.Ο.Υ. [●], Μέλος του Διοικητικού Συμβουλίου (εκτελεστικό μέλος).
- 5) Ιωάννης Μπρούτζος του Εμμανουήλ και της Ελένης, κάτοικος [●] Αττικής, οδός [●] αριθ. [●], κάτοχος του με αριθμό [●] Α.Δ.Τ., εκδοθέντος την [●] από το Τ.Α. [●], με Α.Φ.Μ. [●], Δ.Ο.Υ. [●], Μέλος του Διοικητικού Συμβουλίου (μη εκτελεστικό μέλος).
- 6) Παναγιώτης Τρουμπούνης του Κωνσταντίνου και της Ευστρατίας, κάτοικος [●] Αττικής, οδός [●] αριθ. [●], κάτοχος του με αριθμό [●] Α.Δ.Τ., εκδοθέντος την [●] από το Τ.Α. [●], με Α.Φ.Μ. [●], Δ.Ο.Υ. [●], Μέλος του Διοικητικού Συμβουλίου (μη εκτελεστικό μέλος).
- 7) Γεώργιος Βαγγέλας του Κωνσταντίνου και της Μαρίτσας, κάτοικος [●] Αττικής, οδός [●] αριθ. [●], κάτοχος του με αριθμό [●] Α.Δ.Τ., εκδοθέντος την [●] από το Τ.Α. [●], με Α.Φ.Μ. [●], Δ.Ο.Υ. [●], Μέλος του Διοικητικού Συμβουλίου (ανεξάρτητο μη εκτελεστικό μέλος).
- 8) Ιουλία Καρβούνη του Σεραφείμ και της Ελισσάβητ, κάτοικος [●] Αττικής, οδός [●] αριθ. [●], κάτοχος του με αριθμό [●] Α.Δ.Τ., εκδοθέντος την [●] από το Τ.Α. [●], με Α.Φ.Μ. [●], Δ.Ο.Υ. [●], Μέλος του Διοικητικού Συμβουλίου (ανεξάρτητο μη εκτελεστικό μέλος) και
- 9) Μαρία Γρατσιά του Νικολάου και της Μόσχας, κάτοικος [●] Αττικής, οδός [●] αριθ. [●], κάτοχος του με αριθμό [●] Α.Δ.Τ., εκδοθέντος την [●] από το Τ.Α. [●], με

Α.Φ.Μ. [●], Δ.Ο.Υ. [●], Μέλος του Διοικητικού Συμβουλίου (ανεξάρτητο μη εκτελεστικό μέλος).

Σημειώνεται ότι το Διοικητικό Συμβούλιο για την υποβολή της σχετικής πρότασης προς την Τακτική Γενική Συνέλευση των μετόχων της 23ης Ιουνίου 2022 αναφορικά με τον ορισμό των κ.κ. Γεώργιου Βαγγέλα του Κωνσταντίνου, Ιουλίας Καρβούνη του Σεραφείμ και Μαρίας Γρατσία του Νικολάου ως ανεξάρτητων μη εκτελεστικών μελών έλαβε υπόψιν του:

- | την εισήγηση της Επιτροπής Αποδοχών και Ανάδειξης Υποψηφιοτήτων της Εταιρείας, στις αρμοδιότητες της οποίας υπάγεται, μεταξύ άλλων, ο έλεγχος της τήρησης και εφαρμογής των αρχών και προβλέψεων της ισχύουσας Πολιτικής Καταλληλότητας καθώς και η διασφάλιση ότι τα υποψήφια προς εκλογή μέλη του Διοικητικού Συμβουλίου πληρούν τις προϋποθέσεις και τα κριτήρια που θεσπίζονται σε αυτή και στις διατάξεις του ισχύοντος νομοθετικού και κανονιστικού εν γένει πλαισίου,
- | τον Κώδικα Εταιρικής Διακυβέρνησης και τον Εσωτερικό Κανονισμό Λειτουργίας της Εταιρείας,
- | τα κριτήρια καταλληλότητας των μελών του Διοικητικού Συμβουλίου, σύμφωνα με την Πολιτική Καταλληλότητας,
- | τις διατάξεις του ισχύοντος νομοθετικού πλαισίου, ήτοι του άρθρου 9 παρ. 1 και 2 του ν. 4706/2020,
- | το μέγεθος, τη δομή και το περιβάλλον δραστηριοποίησεως της Εταιρείας, την πολυπλοκότητα και τυχόν ιδιαιτερότητες που χαρακτηρίζουν τη λειτουργία της,
- | την απουσία οποιουδήποτε νομικού κωλύματος για την εκλογή τους, σύμφωνα με τις διατάξεις του άρθρου 3 παρ. 4 του ν. 4706/2020,
- | τα βιογραφικά σημειώματα και όλα τα έγγραφα, δηλώσεις και πληροφορίες που αντλήθηκαν από τους ίδιους, από την Εταιρεία εσωτερικά και από εξωτερικές πηγές αναφορικά με την επαγγελματική εμπειρία, τα προσόντα, την αντικειμενικότητα, την ανεξαρτησία κρίσης, το ήθος, τη φήμη, την ειλικρίνεια και την ακεραιότητά τους, τη διαθεσιμότητα και τη δυνατότητα αφιέρωσης επαρκούς χρόνου στα καθήκοντά τους, τη δυνατότητα άσκησης αποτελεσματικής εποπτείας προς όφελος των μετόχων και των λοιπών ενδιαφερομένων μερών, τη συμμόρφωσή τους με τους περιορισμούς του αριθμού των θέσεων που δύναται να κατέχει ταυτόχρονα ένα μέλος του Διοικητικού Συμβουλίου της Εταιρείας και τη συμμόρφωσή τους με τα κριτήρια ανεξαρτησίας,
- | την ανεξαρτησία βούλησης και την έλλειψη συγκρούσεων συμφερόντων, ώστε να είναι σε θέση να παρακολουθούν, επιβλέπουν, κρίνουν, αξιολογούν και αμφισβητούν τη λήψη αποφάσεων της Διοίκησης και να μην υιοθετούν άκριτα και μαζικά τις θέσεις και απόψεις που εκφράζουν τα λοιπά μέλη του Διοικητικού Συμβουλίου,
- | την ικανότητα διαχείρισης κινδύνων (προσδιορισμός, αξιολόγηση, παρακολούθηση, έλεγχος και μετριασμός των συνεπειών των κυριοτέρων κινδύνων που αντιμετωπίζει μία οντότητα) και την επαρκή γνώση του πλαισίου περί εταιρικής διακυβέρνησης και
- | την ανάγκη διατήρησης πολυμορφίας στο Διοικητικό Συμβούλιο και της

περαιτέρω ανάπτυξης της ποικιλομορφίας των δεξιοτήτων που κατέχονται σε επίπεδο Διοικητικού Συμβουλίου, προκειμένου να διαμορφωθεί μια πολυσυλλεκτική ομάδα μελών, μέσω της συγκέντρωσης ευρέος φάσματος προσόντων και δεξιοτήτων και τη σύμπραξη νέων και παλαιών συμβούλων, με σκοπό την ενίσχυση της μακροπρόθεσμης αξίας της Εταιρείας.

Σημειώνεται ότι μετά την διαπίστωση εκ μέρους της Ετήσιας Τακτικής Γενικής Συνελεύσεως των μετόχων της 23ης Ιουνίου 2022 της πλήρωσης στο πρόσωπο ενός εκάστου εκ των ανωτέρω ορισθέντων ως ανεξαρτήτων μη εκτελεστικών μελών του Διοικητικού Συμβουλίου της Εταιρείας, ήτοι των κ.κ. 1) Γεωργίου Βαγγέλα του Κωνσταντίνου, 2) Ιουλίας Καρβούνη του Σεραφείμ και 3) Μαρίας Γρατσία του Νικολάου, του συνόλου των προβλεπόμενων στο άρθρο 9 παρ. 1 και 2 κριτηρίων ανεξαρτησίας, το Διοικητικό Συμβούλιο της Εταιρείας κατά την παρούσα συνεδρίασή του διαπίστωσε και επιβεβαίωσε εκ νέου ότι στο πρόσωπο των ανεξαρτήτων μη εκτελεστικών μελών αυτού, τα οποία ορίσθηκαν από την ως άνω Γενική Συνέλευση, πληρούνται στο ακέραιο αφενός μεν τα κριτήρια ατομικής και συλλογικής καταλληλότητας της εγκεκριμένης και ισχύουσας Πολιτικής Καταλληλότητας, αφετέρου δε οι οριζόμενες από το ισχύον νομοθετικό πλαίσιο (άρθρο 9 παρ. 1 και 2 του ν. 4706/2020) προϋποθέσεις ανεξαρτησίας, ήτοι τα ανωτέρω αναφερόμενα πρόσωπα:

- (α) δεν κατέχουν άμεσα ή έμμεσα ποσοστό δικαιωμάτων ψήφου μεγαλύτερο του 0,5% του μετοχικού κεφαλαίου της Εταιρείας και
- (β) είναι απαλλαγμένα από οιαδήποτε οικονομική, επιχειρηματική, οικογενειακή ή άλλου είδους σχέση εξάρτησης, όπως η σχέση αυτή εξειδικεύεται στην παράγραφο 2 του άρθρου 9 του ν. 4706/2020, η οποία μπορεί να επηρεάσει τις αποφάσεις και την αμερόληπτη, ανεξάρτητη και αντικειμενική κρίση αυτών.

Διευκρινίζεται, χάριν πληρότητας της παρούσας αποφάσεως, σύμφωνα και με τα ειδικότερα διαλαμβανόμενα στην με αριθμό πρωτοκόλλου 1591/05.07.2021 Εγκύκλιο της Επιτροπής Κεφαλαιαγοράς, ότι τον Πρόεδρο του Διοικητικού Συμβουλίου της Εταιρείας και εκτελεστικό μέλος αυτού, κ. Δημήτριο Κωστόπουλο του Αλεξίου, αναπληρώνει σε περίπτωση κωλύματος ή απουσίας του, ως προς το σύνολο των εκτελεστικών καθηκόντων του, ο Διευθύνων Σύμβουλος της Εταιρείας, κ. Σπυρίδων Δελένδας του Νικολάου, ο οποίος κατέχει επίσης την ιδιότητα του εκτελεστικού μέλους.

Τέλος, με την αυτή ομόφωνη απόφασή του το Διοικητικό Συμβούλιο της Εταιρείας εξουσιοδοτεί τον Πρόεδρο αυτού, κ. Δημήτριο Κωστόπουλο, όπως προβεί σε όλες τις απαιτούμενες ενέργειες για την καταχώρηση στο Γενικό Εμπορικό Μητρώο (Γ.Ε.ΜΗ.) και την τήρηση των διατυπώσεων δημοσιότητας σε σχέση με την κατά τα ανωτέρω συγκρότηση του Διοικητικού Συμβουλίου σε σώμα, υπογράφοντας κάθε αναγκαίο προς τούτο έγγραφο, αίτηση, δήλωση κλπ.

Θέμα 2ο:

Καθορισμός των προσώπων που εκπροσωπούν και δεσμεύουν την Εταιρεία και ανάθεση εξουσιών και αρμοδιοτήτων του Διοικητικού Συμβουλίου.

.....  
.....  
.....

Κατόπιν τούτων και μη υπάρχοντος άλλου θέματος προς συζήτηση, λύθηκε η παρούσα συνεδρίαση του Διοικητικού Συμβουλίου, συντάχθηκε δε το παρόν πρακτικό, σύμφωνα με το άρθρο 26 παρ. 3 του Καταστατικού της Εταιρείας, το οποίο υπογράφηκε νόμιμα και όπως ακολουθεί:

Ο Πρόεδρος Η Αντιπρόεδρος Ο Διευθύνων Σύμβουλος Τα Μέλη

**Ομολογιακά Δάνεια Επιχειρήσεων – Οργανωμένη Αγορά (Μη Μετατρέψιμα)**

Πλήθος Εισηγμένων Ομολογίων	Ονομαστική αξία	Τιμή έκδοσης	Σημερινό επιτόκιο	Ημερ. λήξης	Διάρκεια (έτη)	Σημείωση	Τοκομερίδιο		Μον. Διαπρ.	Ομόλογα Επιχειρήσεων	Δεδ. Τόκος Αποδ./Λήξη		Κατωτ Τιμή	Ανωτ Τιμή	Τιμή κλεισ. Προηγ. Κλείσιμο-ημ/νία		Όγκος	Αξία Συναλλαγών	Τελευταία εντολή		λαχ έτους	Μεγ έτους		
							Κοινό	Προτιμησιακό			Προηγ.	Κλείσιμο-ημ/νία			Τιμή	Αγορ./ Πώλ.			Ημερομηνία					
300,000	1,000.00	1,000.00	2.30	14/12/2028	7	---	2	---	1	ΓΕΚ ΤΕΡΝΑ Α.Ε. (Μη μετατρέψιμο)	1.5333	3.9840	91.0000	91.0000	91.0000	91.9800	05/07/2022	1,000	911.53	90.0000	A	36/07/2022	87.9280	100.0000
320,000	1,000.00	1,000.00	3.40	21/07/2027	7	---	4	---	1	LAMDA DEVELOPMENT Α.Ε. (Μη μετατρέψιμο)	15.8667	4.9840	88.2000	94.2500	92.1717	94.6950	05/07/2022	297,000	278,462.35	92.8000	A	36/07/2022	86.1000	102.0000
200,000	1,000.00	1,000.00	2.10	27/10/2027	7	---	4	---	1	Ο.Π.Α.Π. Α.Ε. (Μη μετατρέψιμο)	4.2000	2.7480	95.0914	97.0000	96.4955	95.8190	05/07/2022	81,000	78,501.56	94.6061	A	36/07/2022	90.1209	101.7500
200,000	1,000.00	1,000.00	1.90	23/03/2028	7	---	3	---	1	ΜΟΤΟΡ ΟΙΛ ΔΙΥΛΙΣΤΗΡΙΑ ΚΟΡΙΝΘΟΥ ΑΕ (Μη μετατρέψιμο)	5.6472	3.4030	92.0000	93.1000	92.3139	92.0140	05/07/2022	202,000	188,023.75	91.3100	A	36/07/2022	88.7317	99.2000
100,000	1,000.00	1,000.00	2.70	25/05/2026	5	---	3	---	1	COSTAMARE PARTICIPATIONS PLC (Μη μετατρέψιμο)	3.3000	4.0410	95.0000	95.1000	95.0200	94.7620	05/07/2022	28,000	26,693.40	94.9500	A	36/07/2022	94.7621	102.0000
300,000	1,000.00	1,000.00	2.30	20/07/2028	7	---	2	---	1	ΠΡΟΝΤΕΑ ΑΕΕΑΠ (Μη μετατρέψιμο)	10.7972	5.0740	86.0000	86.9999	86.5000	86.0050	05/07/2022	10,000	8,732.97	85.5000	A	36/07/2022	86.0050	98.1000
150,000	1,000.00	1,000.00	2.65	22/10/2026	5	---	2	---	1	CRPLP SHIPPING HOLDINGS PLC (Μη μετατρέψιμο)	5.3736	4.3390	93.5100	95.0000	93.5100	95.1490	05/07/2022	77,000	72,544.29	93.5001	A	36/07/2022	93.5100	100.0000
500,000	1,000.00	1,000.00	2.75	03/07/2027	7	---	5	---	1	ΓΕΚ ΤΕΡΝΑ Α.Ε. (Μη μετατρέψιμο)	0.3056	4.9420	88.0000	92.0000	90.0000	92.6540	05/07/2022	131,000	117,625.19	89.8500	A	36/07/2022	88.0000	99.0000
120,000	1,000.00	1,000.00	2.65	06/12/2028	7	---	2	---	1	ΝΟΒΑΛ ΠΡΟΠΕΡΤΥ ΑΕΕΑΠ (Μη μετατρέψιμο)	2.3556	4.8800	88.6000	90.7000	88.6000	91.2670	05/07/2022	40,000	35,819.68	87.5000	A	36/07/2022	87.3283	100.0000
175,000	1,000.00	1,000.00	3.40	26/07/2024	5	---	6	---	1	ΑΤΤΙΣΑ Α.Ε. ΣΥΜΜΕΤΟΧΩΝ (Μη μετατρέψιμο)	15.3944	5.7690	94.1000	96.0000	94.4972	96.0000	05/07/2022	29,000	27,850.64	94.3103	A	36/07/2022	93.2476	99.4500
100,000	1,000.00	1,000.00	2.95	11/02/2027	5	---	1	---	1	SAFE BULKERS PARTICIPATIONS PLC (Μη μετατρέψιμο)	12.0458	5.9070	88.5001	89.5000	88.9211	90.9960	05/07/2022	19,000	17,123.87	88.8000	A	36/07/2022	88.9211	100.0000
200,000	1,000.00	1,000.00	3.60	12/03/2026	7	---	7	---	1	ΑΕΡΟΠΟΡΙΑ ΑΙΓΑΙΟΥ Α.Ε. (Μη μετατρέψιμο)	11.6000	4.3200	95.9999	96.0500	96.0000	97.0000	05/07/2022	45,000	43,734.50	95.0012	A	36/07/2022	95.0250	101.3000
150,000	1,000.00	1,000.00	2.60	22/10/2026	7	---	6	---	1	ΤΕΡΝΑ ΕΝΕΡΓΕΙΑΚΗ Μ.Α.Ε.Χ. (Μη μετατρέψιμο)	5.2722	3.8130	94.0000	94.9000	94.4500	93.3000	05/07/2022	10,000	9,497.72	93.0100	A	36/07/2022	92.1000	99.9900
100,000	1,000.00	1,000.00	2.80	25/01/2027	5	---	1	---	1	PREMIA Α.Ε. (Μη μετατρέψιμο)	12.7556	4.8580	92.0000	92.0000	92.0000	89.4210	05/07/2022	1,000	932.76	89.5900	A	36/07/2022	89.2703	99.5000
120,000	1,000.00	1,000.00	3.95	04/04/2025	7	---	9	---	1	ΓΕΚ ΤΕΡΝΑ Α.Ε. (Μη μετατρέψιμο)	10.4236	3.7130	99.0000	99.0000	99.0000	100.2640	05/07/2022	37,000	37,015.67	98.3000	A	36/07/2022	99.0000	103.2000
90,000	1,000.00	1,000.00	3.00	11/05/2023	5	---	9	---	1	CORAL Α.Ε. (Μη μετατρέψιμο)	4.8333	3.7310	99.0000	100.0000	99.0001	100.0000	05/07/2022	147,000	147,350.50	99.0001	A	36/07/2022	99.0001	102.0000
20,148	1,000.00	1,000.00	4.95	26/06/2023	5	---	9	---	1	B&F Α.Β.Ε.Ε. ΕΝΔΥΜΑΤΩΝ (Μη μετατρέψιμο)	1.5125	4.3340	99.0000	100.0100	99.7532	100.0510	05/07/2022	59,000	58,943.64	99.2000	A	36/07/2022	99.0000	102.0000
250,000	1,000.00	1,000.00	2.45	16/11/2028	7	---	2	---	1	ΕΛΒΑΛΧΑΛΚΟΡ Α.Ε. (Μη μετατρέψιμο)	3.6069	4.3980	88.9234	90.7500	89.8549	90.2790	05/07/2022	31,000	27,966.84	88.0000	A	36/07/2022	89.6000	100.2900

**Σημειώσεις Εταιρικών Ομολόγων**

Ο Όγκος Συναλλαγών υπολογίζεται ως (Τεμάχια) \* (Ονομαστική Τιμή). Η Αξία Συναλλαγών υπολογίζεται ως (Τεμάχια) \* (Ονομαστική Τιμή) \* (Τιμή %) + (Δεδουλευμένοι Τόκοι).

Οι τιμές συναλλαγών των ομολόγων υπολογίζονται ως ποσοστό επί τοις εκατό (%) της ονομαστικής τους τιμής.

Όλα τα ομόλογα έχουν Ονομαστική Αξία εκπεφρασμένη σε Ευρώ (εκτός εάν σημειώνεται διαφορετικά).



**Ομόλογα Ελληνικού Δημοσίου**

Πλήθος Εισηγμ. Ομολογιών	Ονομ. αξία	Σημερινό επιτόκιο	Υπολογισμός Δεδουλευμένων	Ημερ/νία Λήξης [1]	Διάρκεια (έτη)	Σημείωση	Ημερομηνία Πληρ.	Αξία τρέχοντος	Μον. Διασπ.	Ομόλογα Ελληνικού Δημοσίου	Κατωτ Τιμή	Ανωτ Τιμή	Τιμή κλεισ.	Προηγ. Κλείσιμο-ημ/νία	Όγκος	Αξία Συναλλαγών	Τελευταία εντολή Τιμή	Αγορ./ Πάλ. Ημερομηνία
3,000,000	1,000.00	4.38	Πργμ/Πργμ	01/08/2022	5	---	01/08	4.38	1	ΟΕΔ-ΣΤΘ-010822-05Χ-4,375-1,000	---	---	---	---	---	---	1.0000	A 28/11/2018
4,500,000	1,000.00	1.88	Πργμ/Πργμ	04/02/2035	15	---	04/02	1.88	1	ΟΕΔ-ΣΤΘ-040235-15Χ-1,875-1,000	---	---	---	---	---	---	---	---
2,500,000	1,000.00	3.45	Πργμ/Πργμ	02/04/2024	5	---	02/04	3.45	1	ΟΕΔ-ΣΤΘ-020424-05Χ-3,450-1,000	---	---	---	---	---	---	---	---
6,000,000	1,000.00	0.75	Πργμ/Πργμ	18/06/2031	10	---	18/06	0.75	1	ΟΕΔ-ΣΤΘ-180631-10Χ-0,750-1,000	---	---	---	---	---	---	---	---
4,355,990,324	1.00	3.50	Πργμ/Πργμ	30/01/2023	5	---	01/02 - 31/01	3.50	1	ΟΕΔ-ΣΤΘ-300123-05Χ-3,500-1,00	---	---	---	94.5720 13/07/2018	---	---	1.0000	A 28/11/2018
5,962,747,327	1.00	3.75	Πργμ/Πργμ	30/01/2028	10	---	/02 - 01/02 - 31/	3.75	1	ΟΕΔ-ΣΤΘ-300128-10Χ-3,750-1,00	---	---	---	85.4610 13/07/2018	---	---	1.0000	A 28/11/2018
7,067,309,386	1.00	3.90	Πργμ/Πργμ	30/01/2033	15	---	/02 - 01/02 - 31/	3.90	1	ΟΕΔ-ΣΤΘ-300133-15Χ-3,900-1,00	---	---	---	78.6730 13/07/2018	---	---	1.0000	A 28/11/2018
5,472,848,349	1.00	4.00	Πργμ/Πργμ	30/01/2037	19	---	/02 - 01/02 - 31/	4.00	1	ΟΕΔ-ΣΤΘ-300137-19Χ-4,000-1,00	---	---	---	77.0370 13/07/2018	---	---	1.0000	A 28/11/2018
5,276,770,669	1.00	4.20	Πργμ/Πργμ	30/01/2042	24	---	/02 - 01/02 - 31/	4.20	1	ΟΕΔ-ΣΤΘ-300142-24Χ-4,200-1,00	---	---	---	77.7640 13/07/2018	---	---	1.0000	A 28/11/2018
119,550,565	1.00	4.30	Πργμ/Πργμ	24/02/2023	11	---	24/02	4.30	1	ΟΕΔ-ΣΤΘ-240223-11Χ-2,000-1,00	---	---	---	10.0000 22/06/2015	---	10.0000	A 11/07/2019	
48,794,718	1.00	4.30	Πργμ/Πργμ	24/02/2024	12	---	24/02	4.30	1	ΟΕΔ-ΣΤΘ-240224-12Χ-2,000-1,00	---	---	---	10.0000 22/06/2015	---	---	---	---
40,248,141	1.00	4.30	Πργμ/Πργμ	24/02/2025	13	---	24/02	4.30	1	ΟΕΔ-ΣΤΘ-240225-13Χ-2,000-1,00	---	---	---	10.0000 22/06/2015	---	---	---	---
59,586,043	1.00	4.30	Πργμ/Πργμ	24/02/2026	14	---	24/02	4.30	1	ΟΕΔ-ΣΤΘ-240226-14Χ-2,000-1,00	---	---	---	10.0000 22/06/2015	---	---	---	---
41,118,344	1.00	4.30	Πργμ/Πργμ	24/02/2027	15	---	24/02	4.30	1	ΟΕΔ-ΣΤΘ-240227-15Χ-2,000-1,00	---	---	---	10.0000 22/06/2015	---	---	---	---
45,137,734	1.00	4.30	Πργμ/Πργμ	24/02/2028	16	---	24/02	4.30	1	ΟΕΔ-ΣΤΘ-240228-16Χ-2,000-1,00	---	---	---	10.0000 22/06/2015	---	---	---	---
61,768,888	1.00	4.30	Πργμ/Πργμ	24/02/2029	17	---	24/02	4.30	1	ΟΕΔ-ΣΤΘ-240229-17Χ-2,000-1,00	---	---	---	10.0000 22/06/2015	---	---	---	---
54,567,744	1.00	4.30	Πργμ/Πργμ	24/02/2030	18	---	24/02	4.30	1	ΟΕΔ-ΣΤΘ-240230-18Χ-2,000-1,00	---	---	---	10.0000 22/06/2015	---	---	---	---
37,541,515	1.00	4.30	Πργμ/Πργμ	24/02/2031	19	---	24/02	4.30	1	ΟΕΔ-ΣΤΘ-240231-19Χ-2,000-1,00	---	---	---	10.0000 22/06/2015	---	---	---	---
37,558,317	1.00	4.30	Πργμ/Πργμ	24/02/2032	20	---	24/02	4.30	1	ΟΕΔ-ΣΤΘ-240232-20Χ-2,000-1,00	---	---	---	10.0000 22/06/2015	---	---	---	---
37,473,732	1.00	4.30	Πργμ/Πργμ	24/02/2033	21	---	24/02	4.30	1	ΟΕΔ-ΣΤΘ-240233-21Χ-2,000-1,00	---	---	---	10.0000 22/06/2015	---	---	---	---
33,888,293	1.00	4.30	Πργμ/Πργμ	24/02/2034	22	---	24/02	4.30	1	ΟΕΔ-ΣΤΘ-240234-22Χ-2,000-1,00	---	---	---	10.0000 22/06/2015	---	---	---	---
35,177,800	1.00	4.30	Πργμ/Πργμ	24/02/2035	23	---	24/02	4.30	1	ΟΕΔ-ΣΤΘ-240235-23Χ-2,000-1,00	---	---	---	10.0000 22/06/2015	---	---	---	---
35,547,268	1.00	4.30	Πργμ/Πργμ	24/02/2036	24	---	24/02	4.30	1	ΟΕΔ-ΣΤΘ-240236-24Χ-2,000-1,00	---	---	---	10.0000 22/06/2015	---	---	---	---
40,246,306	1.00	4.30	Πργμ/Πργμ	24/02/2037	25	---	24/02	4.30	1	ΟΕΔ-ΣΤΘ-240237-25Χ-2,000-1,00	---	---	---	10.0000 22/06/2015	---	---	---	---
37,643,952	1.00	4.30	Πργμ/Πργμ	24/02/2038	26	---	24/02	4.30	1	ΟΕΔ-ΣΤΘ-240238-26Χ-2,000-1,00	---	---	---	10.0000 22/06/2015	---	---	---	---
36,977,100	1.00	4.30	Πργμ/Πργμ	24/02/2039	27	---	24/02	4.30	1	ΟΕΔ-ΣΤΘ-240239-27Χ-2,000-1,00	---	---	---	10.0000 22/06/2015	---	---	---	---
41,615,000	1.00	4.30	Πργμ/Πργμ	24/02/2040	28	---	24/02	4.30	1	ΟΕΔ-ΣΤΘ-240240-28Χ-2,000-1,00	---	---	---	10.0000 22/06/2015	---	---	---	---
42,227,208	1.00	4.30	Πργμ/Πργμ	24/02/2041	29	---	24/02	4.30	1	ΟΕΔ-ΣΤΘ-240241-29Χ-2,000-1,00	---	---	---	10.0000 22/06/2015	---	---	---	---
68,288,487	1.00	4.30	Πργμ/Πργμ	24/02/2042	30	---	24/02	4.30	1	ΟΕΔ-ΣΤΘ-240242-30Χ-2,000-1,00	---	---	---	10.0000 22/06/2015	---	---	---	---
4,000,000	1,000.00	3.88	Πργμ/Πργμ	12/03/2029	10	---	12/03	3.88	1	ΟΕΔ-ΣΤΘ-120329-10Χ-3,875-1,0000	---	---	---	---	---	100.0000	A 15/10/2019	
4,500,000	1,000.00	0.00	Πργμ/Πργμ	12/02/2026	5	---	12/02	0.00	1	ΟΕΔ-ΣΤΘ-120226-05Χ-0,000-1,000	---	---	---	---	---	---	---	---
3,000,000	1,000.00	3.38	Πργμ/Πργμ	15/02/2025	7	---	15/02	3.38	1	ΟΕΔ-ΣΤΘ-150225-07Χ-3,375-1,000	---	---	---	---	---	---	---	---
250,250	1,000.00	2.90	Πργμ/Πργμ	20/03/2023	4	---	20/03	2.90	1	ΟΕΔ-ΣΤΘ-200323-04Χ-2,900-1,000	---	---	---	---	---	---	---	---
964,000	1,000.00	3.25	Πργμ/Πργμ	20/03/2025	6	---	20/03	3.25	1	ΟΕΔ-ΣΤΘ-200325-06Χ-3,250-1,000	---	---	---	---	---	---	---	---

**Σημειώσεις Ομολόγων Ελλ. Δημοσίου**

Ο Όγκος Συναλλαγών υπολογίζεται ως (Τεμάχια) \* (Ονομαστική Τιμή). Η Αξία Συναλλαγών υπολογίζεται ως (Τεμάχια) \* (Ονομαστική Τιμή) \* (Τιμή %) + (Δεδουλευμένοι Τόκοι)

Η Αξία του τρέχοντος τοκομεριδίου για τις εκδόσεις Ονομαστικής Αξίας 0,01 ευρώ, αναφέρεται σε Ονομαστική Αξία 100 ευρώ.

FLR (= Floating Interest Rate) Ομόλογο Μεταβλητού Επιτοκίου.

[1] - Η Ημερομηνία Λήξης της τοκοφόρου περιόδου και η Ημερομηνία Πληρωμής του τοκομεριδίου.

**Ομόλογα Ελληνικού Δημοσίου**

Πλήθος Εισηγμ. Ομολογιών	Ονομ. αξία	Σημερινό επιτόκιο	Υπολογισμός Δεδουλευμένων	Ημερ/νία Λήξης [1]	Διάρκεια (έτη)	Σημείωση	Ημερομηνία Πληρ.	Αξία τρέχοντος	Μον. Διαπρ.	Ομόλογα Ελληνικού Δημοσίου	Κατωτ Τιμή	Ανωτ Τιμή	Τιμή κλεισ.	Προηγ. Κλείσιμο-ημ/νία	Όγκος	Αξία Συναλλαγών	Τελευταία εντολή Αγορ./ Πώλ. Ημερομηνία
2,100,000	1,000.00	3.55	Πργμ/Πργμ	20/03/2026	7	---	20/03	3.55	1	ΟΕΔ-ΣΤΘ-200326-07Χ-3,550-1,000	---	---	---	---	---	---	---
40,000	1,000.00	0.22	FLR Πργμ/360	16/09/2022	1	---	16/03 - 16/09	---	1	ΟΕΔ-ΚΥΜ-160922-01Χ-0,108-1,000	---	---	---	---	---	---	---
5,500,000	1,000.00	1.50	Πργμ/Πργμ	18/06/2030	10	---	18/06	1.50	1	ΟΕΔ-ΣΤΘ-180630-10Χ-1,500-1,000	---	---	---	---	---	---	---
5,364,250	1,000.00	3.25	Πργμ/Πργμ	20/03/2050	30	---	20/03	3.25	1	ΟΕΔ-ΣΤΘ-200350-30Χ-3,250-1,000	---	---	---	---	---	---	---
3,924,361	1,000.00	2.00	Πργμ/Πργμ	22/04/2027	7	---	22/04	2.00	1	ΟΕΔ-ΣΤΘ-220427-07Χ-2,000-1,000	---	---	---	---	---	---	99.9000 A 22/04/2020
2,500,000	1,000.00	1.88	Πργμ/Πργμ	23/07/2026	7	---	23/07	1.88	1	ΟΕΔ-ΣΤΘ-230726-07Χ-1,875-1,000	---	---	---	---	---	---	---
3,500,000	1,000.00	1.88	Πργμ/Πργμ	24/01/2052	30	---	24/01	1.88	1	ΟΕΔ-ΣΤΘ-240152-30Χ-1,875-1,000	---	---	---	---	---	---	---
3,000,000	1,000.00	1.75	Πργμ/Πργμ	18/06/2032	10	---	18/06	1.75	1	ΟΕΔ-ΣΤΘ-180632-10Χ-1,750-1,000	---	---	---	---	---	---	---

**Σημειώσεις Ομολόγων Ελλ. Δημοσίου**

Ο Όγκος Συναλλαγών υπολογίζεται ως (Τεμάχια) \* (Ονομαστική Τιμή). Η Αξία Συναλλαγών υπολογίζεται ως (Τεμάχια) \* (Ονομαστική Τιμή) \* (Τιμή %) + (Δεδουλευμένοι Τόκοι)

Η Αξία του τρέχοντος τοκομεριδίου για τις εκδόσεις Ονομαστικής Αξίας 0,01 ευρώ, αναφέρεται σε Ονομαστική Αξία 100 ευρώ.

FLR (= Floating Interest Rate) Ομόλογο Μεταβλητού Επιτοκίου.

[1] - Η Ημερομηνία Λήξης της τοκοφόρου περιόδου και η Ημερομηνία Πληρωμής του τοκομεριδίου.

**Έντοκα Γραμμάτια & Zero Coupon Ομόλογα Ελληνικού Δημοσίου**

Ημερ/νία	Διάρκειας 13 εβδομάδων									Διάρκειας 26 εβδομάδων									Διάρκειας 52 εβδομάδων								
	Ημερ/νία Λήξης	Αρχικό Επιτόκιο	Πλήθος Εισηγμένων	Όνομ/κή αξία	Τιμή έκδοσης	Τελευταία Τιμή	Συναλλαγή Ημερομηνία	Όγκος Συναλλαγών	Σημ.	Ημερ/νία Λήξης	Αρχικό Επιτόκιο	Πλήθος Εισηγμένων	Όνομ/κή αξία	Τιμή έκδοσης	Τελευταία Τιμή	Συναλλαγή Ημερομηνία	Όγκος Συναλλαγών	Σημ.	Ημερ/νία Λήξης	Αρχικό Επιτόκιο	Πλήθος Εισηγμένων	Όνομ/κή αξία	Τιμή έκδοσης	Τελευταία Τιμή	Συναλλαγή Ημερομηνία	Όγκος Συναλλαγών	Σημ.
10/09/2021	---	---	---	---	---	---	---	---	---	---	---	---	---	---	---	---	---	---	09/09/2022	-0.31	1,000,000	1,000.00	1,003.14	---	---	---	---
10/12/2021	---	---	---	---	---	---	---	---	---	---	---	---	---	---	---	---	---	---	09/12/2022	-0.40	600,000	1,000.00	1,004.06	---	---	---	---
11/03/2022	---	---	---	---	---	---	---	---	---	---	---	---	---	---	---	---	---	---	10/03/2023	-0.23	1,000,000	1,000.00	1,002.30	---	---	---	---
10/06/2022	---	---	---	---	---	---	---	---	---	---	---	---	---	---	---	---	---	---	09/06/2023	0.83	1,600,000	1,000.00	991.68	---	---	---	---

**Ημερήσιο Δελτίο Τιμών**

Έτος: 143 Αύξων Αριθμός Συνεδρίασης: 124

Ενότητα 5: Ομόλογα Ελληνικού Δημοσίου Διαπραγματεύσιμα με τη Μέθοδο Εκφώνησης - Αντιφώνησης

Τετάρτη, 6 Ιουλίου, 2022

Ομόλογα σε Κυκλοφορία	Νόμισμα / Ελάχιστη διαπραγ.	Ημερομηνία Πληρ.	Αξία τρέχοντος τοκομεριδίου	Σημείωση	Τοκομερίδιο	Μονάδα διαπίσης	Ημερ/νία Έκδοσης	Διάρκεια (έτη)	Σημερινό επιτόκιο	Υ.Δ.Τ σε ημέρες	Ομόλογα	Τελευταία τιμή προηγ.	Τελευ. Τιμή	Εκφ. τοις μετρητοίς (€) Αγορ. / Πώλ	μετρομηνία	Συναλλαγές σε τμχ	Ελάχιστο ζωής	Μέγιστο ζωής	
0	GBP / 10	01/12	0.25	---	65	1	01/12/1928	100	2.5	360	Ε.Κ.Τ.Ε.	---	---	---	---	---	---	---	
103,746	GBP / 10	01/12	0.25	---	63	1	01/12/1930	98	2.5	360	Ε.Κ.Τ.Ε. σειρά	2.27	05/02/1996	2.27	Π	05/02/1996	---	2.27	2.27

**Νομικών Προσώπων και Εταιρειών σε Συνάλλαγμα και Ευρο****Σημειώσεις Ομολόγων Ελλ. Δημοσίου**

Υ.Δ.Τ: Υπολογισμός Δεδουλευμένων Τόκων.

FLR (= Floating Interest Rate) Ομόλογο Μεταβλητού Επιτοκίου.

Η ελάχιστη διαπραγματεύσιμη Ονομαστική Αξία για όλους τους Άυλους Τίτλους του Δημοσίου είναι τα 100 Ευρώ.

(μφρ-0)

**Πίνακας Μελών Χρηματιστηρίου Αθηνών και Μελών ΕΤ.ΕΚ.**

Επωνυμία	Διεύθυνση	Τηλέφωνο	Φαξ	Αγορά Μετοχών			Αγορά Παραγώγων		Μέλη ΕΤ.ΕΚ.	
				Μέλος Αγοράς	Μέλος εξ Αποστάσεως	Ειδικός Διαπρήτης	Διαπρήτης	Ειδικός Διαπρήτης	Γενικό Εκκαθιστικό	Άμεσο Εκκαθιστικό
AEONIC SECURITIES C.I.F. P.L.C.	ΛΑΪΟΥ 6, ΓΡ. 301B, ANNA COURT ,	35725337600		a	a					
ARGUS STOCKBROKERS LTD	25 ΛΕΩΦΟΡΟΣ ΔΗΜΟΣΘΕΝΗ ΣΕΒΕΡΗ 25 ,	0035722717000		a	a		a			
ATLANTIC SECURITIES LTD	ΠΡΟΔΡΟΜΟΥ 37 37,	0035722445400		a	a					
ΑΧΟΝ ΧΡΗΜΑΤΙΣΤΗΡΙΑΚΗ Α.Ε.Π.Ε.Υ.	ΣΤΑΔΙΟΥ 48 48, ΑΘΗΝΑ	2103363800		a			a			
ΒΕΤΑ ΧΡΗΜΑΤΙΣΤΗΡΙΑΚΗ Α.Ε.Π.Ε.Υ.	Λ.ΑΛΕΞΑΝΔΡΑΣ 29 29 , ΑΘΗΝΑ	2106478930		a		a	a			a
BNP PARIBAS SECURITIES SERVICES	ΛΑΜΨΑΚΟΥ 2 2, ΑΘΗΝΑ	2107468500							a	
BOFA SECURITIES EUROPE SA	112 AVENUE KL?BER 75116 ,	+33 153655555		a	a					
CAPITAL ΑΧΕΠΕΥ	ΜΗΤΡΟΠΟΛΕΩΣ 58 58, ΑΘΗΝΑ	2103369700		a			a			
CFS ΧΡΗΜΑΤΙΣΤΗΡΙΑΚΗ Α.Ε.Π.Ε.Υ.	ΠΑΠΑΡΡΗΓΟΠΟΥΛΟΥ 3 3, ΑΘΗΝΑ	2103360800		a						
CITIGROUP GLOBAL MARKETS EUROPE AG	REUTERWEG 16 16,	+49 691366-0		a	a					
CITIGROUP GLOBAL MARKETS LIMITED	33 CANADA SQUARE -CANARY WHARF 1,	+44 02079864000		a						
CREDIT SUISSE BANK (EUROPE), S.A.	CALLE AYALA 42, 3A PLANTA-B MADRID ,	+34917916000		a	a					
CREDIT SUISSE SECURITIES (EUROPE) LIMITED	ONE CABOT SQUARE 1 , LONDON	+44 2078888888		a						
DEUTSCHE BANK AG	GREAT WINCHESTER STREET 1 , LONDON	+44 20 754 54209	00441133361437		a					
EUROBANK EQUITIES ΜΟΝΟΠΡΟΣΩΠΗ Α.Ε.Π.Ε.Υ.	ΦΙΛΕΛΛΗΝΩΝ 10 & ΞΕΝΟΦΩΝΤΟΣ 13 , ΑΘΗΝΑ	2103720425		a		a	a			a
EUROCORP Α.Ε.Π.Ε.Υ.	ΠΛ.ΦΙΛΙΚΗΣ ΕΤΑΙΡΕΙΑΣ 14 14, ΑΘΗΝΑ	2107263600		a			a			a
EUROTRUST ΧΡΗΜΑΤΙΣΤΗΡΙΑΚΗ Α.Ε.Π.Ε.Υ.	ΣΕΒΑΣΤΟΥΠΟΛΕΩΣ 113 113, ΑΘΗΝΑ	2103363100		a						
EUROXX ΧΡΗΜΑΤΙΣΤΗΡΙΑΚΗ Α.Ε.Π.Ε.Υ.	ΠΑΛΛΑΙΟΛΟΓΟΥ 7, ΧΑΛΑΝΔΡΙ	(210)-6879400	(210)-6879401	a		a	a			a
ΠΑΛΛΑΙΟΛΟΓΟΥ 7, ΧΑΛΑΝΔΡΙ		+30 2106879400	210-6879401							
GLOBAL CAPITAL SECURITIES & FINANCIAL SERVICES LTD	Λ.ΑΡΧΙΕΠΙΣΚΟΠΟΥ ΜΑΚΑΡΙΟΥ Γ50 50,	0035722710710		a	a					
HSBC CONTINENTAL EUROPE	Λ.ΜΕΣΟΓΕΙΩΝ 109-111 109-111,	2106960000							a	
INDEX ΧΡΗΜΑΤΙΣΤΗΡΙΑΚΗ Α.Ε.Π.Ε.Υ.	ΔΡΑΓΑΤΣΑΝΙΟΥ 6 6, ΑΘΗΝΑ	2103213920		a						
LAIKI FINANCIAL SERVICES LTD	ΛΕΩΦ. ΒΥΡΩΝΟΣ 26, ΛΕΥΚΩΣΙΑ ΚΥΠΡΟΥ	357 22367367	357 22718567		a					
MEGA EQUITY SECURITIES & FINANCIAL SERVICES PUBLIC LTD	ΛΕΩΦ.ΓΡΙΒΑ ΔΙΓΕΝΗ 42-44 42-44,	0035722711711		a	a		a			
MERIT ΧΡΗΜΑΤΙΣΤΗΡΙΑΚΗ Α.Ε.Π.Ε.Υ.	ΣΟΦΟΚΛΕΟΥΣ 5 5, ΑΘΗΝΑ	2103671880		a		a	a			a
MERRILL LYNCH INTERNATIONAL	2 KING EDWARD STREET 2 , LONDON	+44 20276281000		a						
NUNTIUS ΧΡΗΜΑΤΙΣΤΗΡΙΑΚΗ Α.Ε.Π.Ε.Υ.	ΔΡΑΓΑΤΣΑΝΙΟΥ 6 6, ΑΘΗΝΑ	2103350599		a						
ONE PLUS CAPITAL LIMITED	75 PRODRΟΜΟΥ AVENUE NICOSIA 1307 ,	35722873760		a	a					
PROCHOICE CHRIMATISTIRIAKI LTD	ΛΕΩΦ.ΣΠΥΡΟΥ ΚΥΠΡΙΑΝΟΥ 57, ΑΚΙΝΗΤΑ Φ 57,	035724661192		a	a					
SHARELINK SECURITIES & FINANCIAL SERVICES LTD	HOUSE-ΘΕΟΤΟΚΗ 6 ΜΕΓΑΡΟ ΕΛΛΗΝΑ 6 ,	+357 22554200		a			a			
SOCIETE GENERALE S.A.	17 COURS VALMY, CEDEX ,	+157290504		a	a		a			
SOLIDUS SECURITIES Α.Ε.Π.Ε.Υ.	ΛΟΥΙΖΗΣ ΡΙΑΝΚΟΥΡ 64 64, ΑΘΗΝΑ	2106900600		a			a			a

**Πίνακας Μελών Χρηματιστηρίου Αθηνών και Μελών ΕΤ.ΕΚ.**

Επωνυμία	Διεύθυνση	Τηλέφωνο	Φαξ	Αγορά Μετοχών			Αγορά Παραγώγων		Μέλη ΕΤ.ΕΚ.	
				Μέλος Αγοράς	Μέλος εξ Αποστάσεως	Ειδικός Διαπρήτης	Διαπρήτης	Ειδικός Διαπρήτης	Γενικό Εκκαθιστικό	Άμεσο Εκκαθιστικό
THE CYPRUS INVESTMENT & SECURITIES CORPORATION LTD				a	a					
ΑΓΙΟΥ ΠΡΟΚΟΠΙΟΥ & ΠΟΣΕΙΔΩΝΟΣ 1 154,		0035722121700								
UBS EUROPE SE				a	a					
OPERNTURM, BOCKENHEIMER LANDSTRASSE 2-4 ,		496921790								
UBS LIMITED					a					
FINSBURY AVENUE 1 , LONDON		+44 2075687135								
<b>Α. ΣΑΡΡΗΣ ΧΡΗΜΑΤΙΣΤΗΡΙΑΚΗ Α.Ε.Π.Ε.Υ</b>				a						
ΔΡΑΓΑΤΣΑΝΙΟΥ 6 6, ΑΘΗΝΑ		2103367700								
<b>ΑΛΦΑ FINANCE ΜΟΝΟΠΡΟΣΩΠΗ ΑΕΠΕΥ</b>				a		a	a	a		a
ΜΕΡΛΙΝ 5 5, ΑΘΗΝΑ		2103677400								
<b>ΑΛΦΑ ΤΡΑΠΕΖΑ ΑΝΩΝΥΜΗ ΕΤΑΙΡΙΑ</b>									a	
ΣΤΑΔΙΟΥ 40 , ΑΘΗΝΑ		2103260000								
<b>Γ. Α. ΠΕΡΒΑΝΑΣ ΧΡΗΜΑΤΙΣΤΗΡΙΑΚΗ Α.Ε.Π.Ε.Υ</b>				a						
ΣΟΦΟΚΛΕΟΥΣ 7-9 7-9, ΑΘΗΝΑ		2103727200								
<b>ΕΘΝΙΚΗ ΤΡΑΠΕΖΑ ΤΗΣ ΕΛΛΑΔΟΣ Α.Ε.</b>				a			a		a	
ΑΙΟΛΟΥ 86, ΑΘΗΝΑ	(210)-3341000	(210)-3228187								
ΑΚΑΔΗΜΙΑΣ 68, ΑΘΗΝΑ	(210)-3328817	(210)-3328678								
<b>ΕΘΝΙΚΗ ΧΡΗΜΑΤΙΣΤΗΡΙΑΚΗ ΜΟΝΟΠΡΟΣΩΠΗ ΑΕΠΕΥ</b>				a		a	a	a		
ΛΕΩΦΟΡΟΣ ΑΘΗΝΩΝ 128-132 & ΙΦΙΓΕΝΙΑΣ 66, ΑΘΗΝΑ		2103328784								
<b>ΕΛΛΗΝΙΚΗ ΤΡΑΠΕΖΑ (ΕΠΕΝΔΥΣΕΙΣ) ΛΤΔ</b>					a					
ΛΕΩΦ.ΚΥΡΙΑΚΟΥ ΜΑΤΣΗ 31 - ΤΘ 24747 , ΛΕΥΚΩΣΙΑ ΚΥΠΡΟΥ	+357 22500100	357 22500110								
<b>ΕΛΛΗΝΟΑΜΕΡΙΚΑΝΙΚΗ ΧΡΗΜΑΤΙΣΤΗΡΙΑΚΗ ΑΕΠΕΥ</b>				a		a	a			a
ΑΝΔΡΕΑ ΠΑΠΑΝΔΡΕΟΥ 27 27, ΜΑΡΟΥΣΙ		2103311100								
<b>Ι. Χ. ΜΑΥΡΙΚΗΣ ΧΡΗΜΑΤΙΣΤΗΡΙΑΚΗ Α.Ε.Π.Ε.Υ</b>				a						
ΣΟΦΟΚΛΕΟΥΣ 5 5, ΑΘΗΝΑ		2103216730								
<b>ΚΑΠΠΑ ΧΡΗΜΑΤΙΣΤΗΡΙΑΚΗ Α.Ε.Π.Ε.Υ.</b>				a			a			
ΒΑΛΛΑΩΡΙΤΟΥ 15 15, ΑΘΗΝΑ		2103678600								
<b>ΚΑΡΑΜΑΝΩΦ ΧΡΗΜΑΤΙΣΤΗΡΙΑΚΗ Α.Ε.Π.Ε.Υ.</b>				a						
ΠΛ.ΑΓ.ΘΕΟΔΩΡΩΝ 2 2, ΑΘΗΝΑ		2103212947								
<b>ΚΥΚΛΟΣ ΧΡΗΜΑΤΙΣΤΗΡΙΑΚΗ Α.Ε.Π.Ε.Υ.</b>				a			a			
ΠΑΝΕΠΙΣΤΗΜΙΟΥ 39 39, ΑΘΗΝΑ		2103364300								
<b>ΛΕΩΝ ΔΕΠΟΛΑΣ ΧΡΗΜΑΤΙΣΤΗΡΙΑΚΗ Α.Ε.Π.Ε.Υ.</b>				a		a	a			
ΧΡΗΣΤΟΥ ΛΑΔΑ 1 1, ΑΘΗΝΑ		2103213276 -28								
<b>Ν. ΧΡΥΣΟΧΟΙΔΗΣ ΧΡΗΜΑΤΙΣΤΗΡΙΑΚΗ Α.Ε.Π.Ε.Υ</b>				a			a			a
ΣΟΦΟΚΛΕΟΥΣ 7-9 7-9, ΑΘΗΝΑ		2103213913								
<b>ΠΑΝΤΕΛΑΚΗΣ ΧΡΗΜΑΤΙΣΤΗΡΙΑΚΗ Α.Ε.Π.Ε.Υ</b>				a		a	a	a		
ΕΘΝΙΚΗΣ ΑΝΤΙΣΤΑΣΕΩΣ 57, ΚΤΙΡΙΟ Β 57, ΧΑΛΑΝΔΡΙ		2106965000								
<b>ΠΕΙΡΑΙΩΣ ΜΟΝΟΠΡΟΣΩΠΗ Α.Ε.Π.Ε.Υ.</b>				a		a	a	a		a
ΣΤΑΔΙΟΥ 10 10, ΑΘΗΝΑ		2103354100								
<b>ΠΗΓΑΣΟΣ ΧΡΗΜΑΤΙΣΤΗΡΙΑΚΗ Α.Ε.Π.Ε.Υ.</b>				a			a			
ΒΑΛΛΑΩΡΙΤΟΥ 17 & ΑΜΕΡΙΚΗΣ 17 , ΑΘΗΝΑ		2103670700								
<b>ΣΤ. ΕΜ. ΛΑΥΡΕΝΤΑΚΗΣ ΧΡΗΜΑΤΙΣΤΗΡΙΑΚΗ Α.Ε.Π.Ε.Υ.</b>				a			a			
ΣΟΦΟΚΛΕΟΥΣ 7-9 7-9, ΑΘΗΝΑ		2103213336								
<b>ΤΡΑΠΕΖΑ EUROBANK ΑΕ</b>									a	
ΟΘΩΝΟΣ 8 , ΑΘΗΝΑ		2103337000								
<b>ΤΡΑΠΕΖΑ ΟΡΤΙΜΑ BANK Α.Ε.</b>				a		a	a	a	a	
ΑΙΓΑΛΕΙΑΣ 32 & ΠΑΡΑΔΕΙΣΟΥ 32 , ΜΑΡΟΥΣΙ		2108173663								
<b>ΤΡΑΠΕΖΑ ΠΕΙΡΑΙΩΣ ΑΝΩΝΥΜΟΣ ΕΤΑΙΡΕΙΑ</b>				a			a		a	
ΑΜΕΡΙΚΗΣ 4 , ΑΘΗΝΑ		2103335000								

**Πίνακας Μετοχών Υπό Ειδική Διαπραγμάτευση**

Χρεόγραφο	Κατηγορία Διαπραγμάτευσης
Ειδικός Διαπραγματευτής	Εναρξη Ειδικής Διαπραγμάτευσης
<b>MLS ΠΛΗΡΟΦΟΡΙΚΗ (ΚΟ)</b>	<b>Κατάσταση σε Αναστολή</b>
ΠΕΙΡΑΙΩΣ ΜΟΝΟΠΡΟΣΩΠΗ Α.Ε.Π.Ε.Υ.	01/08/2019
<b>ALPHA ETF FTSE Athex Large Cap</b>	<b>Διαπραγματεύσιμα Αμοιβαία Κεφάλαια (Δ.Α.Κ.)</b>
ΑΛΦΑ FINANCE ΜΟΝΟΠΡΟΣΩΠΗ ΑΕΠΕΥ	02/01/1900
ΕΘΝΙΚΗ ΧΡΗΜΑΤΙΣΤΗΡΙΑΚΗ ΜΟΝΟΠΡΟΣΩΠΗ ΑΕΠΕΥ	02/01/1900
<b>A.S. COMPANY (ΚΟ)</b>	<b>Κύρια Αγορά</b>
EUROBANK EQUITIES ΜΟΝΟΠΡΟΣΩΠΗ Α.Ε.Π.Ε.Υ.	01/04/2019
<b>ALPHA TRUST (ΚΟ)</b>	<b>Κύρια Αγορά</b>
ΛΕΩΝ ΔΕΠΟΛΑΣ ΧΡΗΜΑΤΙΣΤΗΡΙΑΚΗ Α.Ε.Π.Ε.Υ.	04/01/2021
<b>ALPHA ΥΠΗΡΕΣΙΩΝ ΣΥΜΜ (ΚΟ)</b>	<b>Κύρια Αγορά</b>
EUROBANK EQUITIES ΜΟΝΟΠΡΟΣΩΠΗ Α.Ε.Π.Ε.Υ.	22/10/2006
MERIT ΧΡΗΜΑΤΙΣΤΗΡΙΑΚΗ Α.Ε.Π.Ε.Υ.	03/09/2012
ΑΛΦΑ FINANCE ΜΟΝΟΠΡΟΣΩΠΗ ΑΕΠΕΥ	29/02/2016
ΕΘΝΙΚΗ ΧΡΗΜΑΤΙΣΤΗΡΙΑΚΗ ΜΟΝΟΠΡΟΣΩΠΗ ΑΕΠΕΥ	02/01/1900
ΕΛΛΗΝΟΑΜΕΡΙΚΑΝΙΚΗ ΧΡΗΜΑΤΙΣΤΗΡΙΑΚΗ ΑΕΠΕΥ	25/07/2014
ΛΕΩΝ ΔΕΠΟΛΑΣ ΧΡΗΜΑΤΙΣΤΗΡΙΑΚΗ Α.Ε.Π.Ε.Υ.	04/01/2016
ΠΕΙΡΑΙΩΣ ΜΟΝΟΠΡΟΣΩΠΗ Α.Ε.Π.Ε.Υ.	28/05/2009
<b>ΑΤΤΙΚΑ BANK Α.Τ.Ε. (ΚΟ)</b>	<b>Κύρια Αγορά</b>
EUROXX ΧΡΗΜΑΤΙΣΤΗΡΙΑΚΗ Α.Ε.Π.Ε.Υ.	22/01/2016
<b>ΑΥΤΟHELLAS (ΚΟ)</b>	<b>Κύρια Αγορά</b>
EUROXX ΧΡΗΜΑΤΙΣΤΗΡΙΑΚΗ Α.Ε.Π.Ε.Υ.	02/07/2018
ΑΛΦΑ FINANCE ΜΟΝΟΠΡΟΣΩΠΗ ΑΕΠΕΥ	01/07/2019
<b>AVE (ΚΟ)</b>	<b>Κύρια Αγορά</b>
EUROXX ΧΡΗΜΑΤΙΣΤΗΡΙΑΚΗ Α.Ε.Π.Ε.Υ.	05/06/2020
<b>BRIQ PROPERTIES (ΚΟ)</b>	<b>Κύρια Αγορά</b>
EUROBANK EQUITIES ΜΟΝΟΠΡΟΣΩΠΗ Α.Ε.Π.Ε.Υ.	09/09/2019
ΛΕΩΝ ΔΕΠΟΛΑΣ ΧΡΗΜΑΤΙΣΤΗΡΙΑΚΗ Α.Ε.Π.Ε.Υ.	22/02/2021
<b>BYTE COMPUTER (ΚΟ)</b>	<b>Κύρια Αγορά</b>
MERIT ΧΡΗΜΑΤΙΣΤΗΡΙΑΚΗ Α.Ε.Π.Ε.Υ.	04/08/2008
<b>CENERGY HOLDINGS (ΚΑ)</b>	<b>Κύρια Αγορά</b>
EUROBANK EQUITIES ΜΟΝΟΠΡΟΣΩΠΗ Α.Ε.Π.Ε.Υ.	02/01/2016
ΑΛΦΑ FINANCE ΜΟΝΟΠΡΟΣΩΠΗ ΑΕΠΕΥ	02/01/2016
ΤΡΑΠΕΖΑ ΟΡΤΙΜΑ BANK Α.Ε.	14/03/2022
<b>CNL CAPITAL (ΚΟ)</b>	<b>Κύρια Αγορά</b>
MERIT ΧΡΗΜΑΤΙΣΤΗΡΙΑΚΗ Α.Ε.Π.Ε.Υ.	01/10/2018
<b>COCA-COLA HBC AG (ΚΟ)</b>	<b>Κύρια Αγορά</b>
ΒΕΤΑ ΧΡΗΜΑΤΙΣΤΗΡΙΑΚΗ Α.Ε.Π.Ε.Υ.	08/03/2021
ΕΘΝΙΚΗ ΧΡΗΜΑΤΙΣΤΗΡΙΑΚΗ ΜΟΝΟΠΡΟΣΩΠΗ ΑΕΠΕΥ	02/01/1900
ΠΕΙΡΑΙΩΣ ΜΟΝΟΠΡΟΣΩΠΗ Α.Ε.Π.Ε.Υ.	04/05/2015
<b>EUROBANK HOLDINGS (ΚΟ)</b>	<b>Κύρια Αγορά</b>
EUROBANK EQUITIES ΜΟΝΟΠΡΟΣΩΠΗ Α.Ε.Π.Ε.Υ.	01/06/2012
MERIT ΧΡΗΜΑΤΙΣΤΗΡΙΑΚΗ Α.Ε.Π.Ε.Υ.	06/11/2017
ΑΛΦΑ FINANCE ΜΟΝΟΠΡΟΣΩΠΗ ΑΕΠΕΥ	09/01/2006
ΕΘΝΙΚΗ ΧΡΗΜΑΤΙΣΤΗΡΙΑΚΗ ΜΟΝΟΠΡΟΣΩΠΗ ΑΕΠΕΥ	02/01/1900
ΕΛΛΗΝΟΑΜΕΡΙΚΑΝΙΚΗ ΧΡΗΜΑΤΙΣΤΗΡΙΑΚΗ ΑΕΠΕΥ	25/07/2014
ΛΕΩΝ ΔΕΠΟΛΑΣ ΧΡΗΜΑΤΙΣΤΗΡΙΑΚΗ Α.Ε.Π.Ε.Υ.	30/11/2018
ΠΕΙΡΑΙΩΣ ΜΟΝΟΠΡΟΣΩΠΗ Α.Ε.Π.Ε.Υ.	28/09/2009
<b>FOURLIS ΣΥΜΜΕΤΟΧΩΝ (ΚΟ)</b>	<b>Κύρια Αγορά</b>
EUROBANK EQUITIES ΜΟΝΟΠΡΟΣΩΠΗ Α.Ε.Π.Ε.Υ.	01/12/2016
ΠΕΙΡΑΙΩΣ ΜΟΝΟΠΡΟΣΩΠΗ Α.Ε.Π.Ε.Υ.	06/03/2017
<b>IDEAL HOLDINGS (ΚΟ)</b>	<b>Κύρια Αγορά</b>
EUROBANK EQUITIES ΜΟΝΟΠΡΟΣΩΠΗ Α.Ε.Π.Ε.Υ.	07/06/2021
ΠΕΙΡΑΙΩΣ ΜΟΝΟΠΡΟΣΩΠΗ Α.Ε.Π.Ε.Υ.	07/06/2021
<b>INFORM Π. ΛΥΚΟΣ (ΚΟ)</b>	<b>Κύρια Αγορά</b>
ΒΕΤΑ ΧΡΗΜΑΤΙΣΤΗΡΙΑΚΗ Α.Ε.Π.Ε.Υ.	31/01/2022
<b>INTERCONTINENTAL (ΚΟ)</b>	<b>Κύρια Αγορά</b>
ΛΕΩΝ ΔΕΠΟΛΑΣ ΧΡΗΜΑΤΙΣΤΗΡΙΑΚΗ Α.Ε.Π.Ε.Υ.	03/06/2019
<b>INTRAKAT (ΚΟ)</b>	<b>Κύρια Αγορά</b>
ΒΕΤΑ ΧΡΗΜΑΤΙΣΤΗΡΙΑΚΗ Α.Ε.Π.Ε.Υ.	04/10/2021
<b>JUMBO (ΚΟ)</b>	<b>Κύρια Αγορά</b>
ΒΕΤΑ ΧΡΗΜΑΤΙΣΤΗΡΙΑΚΗ Α.Ε.Π.Ε.Υ.	01/02/2021
EUROBANK EQUITIES ΜΟΝΟΠΡΟΣΩΠΗ Α.Ε.Π.Ε.Υ.	25/05/2020
MERIT ΧΡΗΜΑΤΙΣΤΗΡΙΑΚΗ Α.Ε.Π.Ε.Υ.	06/11/2017
ΠΕΙΡΑΙΩΣ ΜΟΝΟΠΡΟΣΩΠΗ Α.Ε.Π.Ε.Υ.	06/03/2017
<b>LAMDA DEVELOPMENT(ΚΟ)</b>	<b>Κύρια Αγορά</b>
EUROBANK EQUITIES ΜΟΝΟΠΡΟΣΩΠΗ Α.Ε.Π.Ε.Υ.	08/12/2014
ΠΑΝΤΕΛΑΚΗΣ ΧΡΗΜΑΤΙΣΤΗΡΙΑΚΗ Α.Ε.Π.Ε.Υ.	06/11/2017
ΠΕΙΡΑΙΩΣ ΜΟΝΟΠΡΟΣΩΠΗ Α.Ε.Π.Ε.Υ.	29/06/2017

**Πίνακας Μετοχών Υπό Ειδική Διαπραγμάτευση**

Χρεόγραφο	Κατηγορία Διαπραγμάτευσης
Ειδικός Διαπραγματευτής	Έναρξη Ειδικής Διαπραγμάτευσης
<b>MARFIN INVESTMENT GROUP (ΚΟ)</b>	<b>Κύρια Αγορά</b>
EUROBANK EQUITIES ΜΟΝΟΠΡΟΣΩΠΗ Α.Ε.Π.Ε.Υ.	23/03/2015
ΠΕΙΡΑΙΩΣ ΜΟΝΟΠΡΟΣΩΠΗ Α.Ε.Π.Ε.Υ.	02/02/2009
<b>PREMIA (ΚΟ)</b>	<b>Κύρια Αγορά</b>
ΒΕΤΑ ΧΡΗΜΑΤΙΣΤΗΡΙΑΚΗ Α.Ε.Π.Ε.Υ.	01/06/2021
ΠΑΝΤΕΛΑΚΗΣ ΧΡΗΜΑΤΙΣΤΗΡΙΑΚΗ Α.Ε.Π.Ε.Υ.	23/12/2021
<b>PROFILE (ΚΟ)</b>	<b>Κύρια Αγορά</b>
ΠΑΝΤΕΛΑΚΗΣ ΧΡΗΜΑΤΙΣΤΗΡΙΑΚΗ Α.Ε.Π.Ε.Υ.	01/07/2019
<b>QUEST ΣΥΜΜΕΤΟΧΩΝ (ΚΟ)</b>	<b>Κύρια Αγορά</b>
ΒΕΤΑ ΧΡΗΜΑΤΙΣΤΗΡΙΑΚΗ Α.Ε.Π.Ε.Υ.	26/03/2018
EUROBANK EQUITIES ΜΟΝΟΠΡΟΣΩΠΗ Α.Ε.Π.Ε.Υ.	28/01/2019
<b>ΤΙΤΑΝ CEMENT (ΚΑ)</b>	<b>Κύρια Αγορά</b>
ΒΕΤΑ ΧΡΗΜΑΤΙΣΤΗΡΙΑΚΗ Α.Ε.Π.Ε.Υ.	01/02/2021
EUROBANK EQUITIES ΜΟΝΟΠΡΟΣΩΠΗ Α.Ε.Π.Ε.Υ.	06/11/2019
ΠΕΙΡΑΙΩΣ ΜΟΝΟΠΡΟΣΩΠΗ Α.Ε.Π.Ε.Υ.	18/01/2021
<b>UNIBIOS (ΚΟ)</b>	<b>Κύρια Αγορά</b>
ΛΕΩΝ ΔΕΠΟΛΑΣ ΧΡΗΜΑΤΙΣΤΗΡΙΑΚΗ Α.Ε.Π.Ε.Υ.	01/02/2021
<b>VIOTALCO SA/NV (ΚΑ)</b>	<b>Κύρια Αγορά</b>
EUROBANK EQUITIES ΜΟΝΟΠΡΟΣΩΠΗ Α.Ε.Π.Ε.Υ.	04/03/2014
MERIT ΧΡΗΜΑΤΙΣΤΗΡΙΑΚΗ Α.Ε.Π.Ε.Υ.	17/03/2014
ΑΛΦΑ FINANCE ΜΟΝΟΠΡΟΣΩΠΗ ΑΕΠΕΥ	11/03/2008
<b>ΑΒΑΞ Α.Ε. (ΚΟ)</b>	<b>Κύρια Αγορά</b>
EUROBANK EQUITIES ΜΟΝΟΠΡΟΣΩΠΗ Α.Ε.Π.Ε.Υ.	14/12/2015
ΠΕΙΡΑΙΩΣ ΜΟΝΟΠΡΟΣΩΠΗ Α.Ε.Π.Ε.Υ.	01/02/2021
<b>ΑΔΜΗΕ ΣΥΜΜΕΤΟΧΩΝ Α.Ε. (ΚΟ)</b>	<b>Κύρια Αγορά</b>
EUROBANK EQUITIES ΜΟΝΟΠΡΟΣΩΠΗ Α.Ε.Π.Ε.Υ.	24/05/2021
ΕΛΛΗΝΟΑΜΕΡΙΚΑΝΙΚΗ ΧΡΗΜΑΤΙΣΤΗΡΙΑΚΗ ΑΕΠΕΥ	09/03/2020
ΠΕΙΡΑΙΩΣ ΜΟΝΟΠΡΟΣΩΠΗ Α.Ε.Π.Ε.Υ.	29/06/2017
<b>ΑΕΡΟΠΟΡΙΑ ΑΙΓΑΙΟΥ (ΚΟ)</b>	<b>Κύρια Αγορά</b>
EUROBANK EQUITIES ΜΟΝΟΠΡΟΣΩΠΗ Α.Ε.Π.Ε.Υ.	22/09/2020
<b>ΑΝΔΡΟΜΕΔΑ ΑΕΕΧ (ΚΟ)</b>	<b>Κύρια Αγορά</b>
ΒΕΤΑ ΧΡΗΜΑΤΙΣΤΗΡΙΑΚΗ Α.Ε.Π.Ε.Υ.	15/02/2021
<b>ΓΕΚ ΤΕΡΝΑ (ΚΟ)</b>	<b>Κύρια Αγορά</b>
ΒΕΤΑ ΧΡΗΜΑΤΙΣΤΗΡΙΑΚΗ Α.Ε.Π.Ε.Υ.	08/03/2021
EUROBANK EQUITIES ΜΟΝΟΠΡΟΣΩΠΗ Α.Ε.Π.Ε.Υ.	24/05/2021
ΠΕΙΡΑΙΩΣ ΜΟΝΟΠΡΟΣΩΠΗ Α.Ε.Π.Ε.Υ.	29/08/2019
<b>ΔΕΗ (ΚΟ)</b>	<b>Κύρια Αγορά</b>
ΒΕΤΑ ΧΡΗΜΑΤΙΣΤΗΡΙΑΚΗ Α.Ε.Π.Ε.Υ.	01/02/2021
EUROBANK EQUITIES ΜΟΝΟΠΡΟΣΩΠΗ Α.Ε.Π.Ε.Υ.	22/10/2006
MERIT ΧΡΗΜΑΤΙΣΤΗΡΙΑΚΗ Α.Ε.Π.Ε.Υ.	06/11/2017
ΑΛΦΑ FINANCE ΜΟΝΟΠΡΟΣΩΠΗ ΑΕΠΕΥ	09/01/2006
ΕΘΝΙΚΗ ΧΡΗΜΑΤΙΣΤΗΡΙΑΚΗ ΜΟΝΟΠΡΟΣΩΠΗ ΑΕΠΕΥ	02/01/1900
ΕΛΛΗΝΟΑΜΕΡΙΚΑΝΙΚΗ ΧΡΗΜΑΤΙΣΤΗΡΙΑΚΗ ΑΕΠΕΥ	01/09/2014
ΠΕΙΡΑΙΩΣ ΜΟΝΟΠΡΟΣΩΠΗ Α.Ε.Π.Ε.Υ.	28/09/2009
<b>ΕΘΝΙΚΗ ΤΡΑΠΕΖΑ (ΚΟ)</b>	<b>Κύρια Αγορά</b>
EUROBANK EQUITIES ΜΟΝΟΠΡΟΣΩΠΗ Α.Ε.Π.Ε.Υ.	22/10/2006
MERIT ΧΡΗΜΑΤΙΣΤΗΡΙΑΚΗ Α.Ε.Π.Ε.Υ.	03/09/2012
ΑΛΦΑ FINANCE ΜΟΝΟΠΡΟΣΩΠΗ ΑΕΠΕΥ	09/01/2006
ΕΘΝΙΚΗ ΧΡΗΜΑΤΙΣΤΗΡΙΑΚΗ ΜΟΝΟΠΡΟΣΩΠΗ ΑΕΠΕΥ	02/01/1900
ΕΛΛΗΝΟΑΜΕΡΙΚΑΝΙΚΗ ΧΡΗΜΑΤΙΣΤΗΡΙΑΚΗ ΑΕΠΕΥ	25/07/2014
ΛΕΩΝ ΔΕΠΟΛΑΣ ΧΡΗΜΑΤΙΣΤΗΡΙΑΚΗ Α.Ε.Π.Ε.Υ.	20/05/2015
ΠΕΙΡΑΙΩΣ ΜΟΝΟΠΡΟΣΩΠΗ Α.Ε.Π.Ε.Υ.	08/09/2008
<b>ΕΚΤΕΡ (ΚΟ)</b>	<b>Κύρια Αγορά</b>
EUROBANK EQUITIES ΜΟΝΟΠΡΟΣΩΠΗ Α.Ε.Π.Ε.Υ.	16/10/2017
ΛΕΩΝ ΔΕΠΟΛΑΣ ΧΡΗΜΑΤΙΣΤΗΡΙΑΚΗ Α.Ε.Π.Ε.Υ.	21/05/2018
<b>ΕΛΑΣΤΡΟΝ (ΚΟ)</b>	<b>Κύρια Αγορά</b>
ΛΕΩΝ ΔΕΠΟΛΑΣ ΧΡΗΜΑΤΙΣΤΗΡΙΑΚΗ Α.Ε.Π.Ε.Υ.	20/02/2017
<b>ΕΛΒΑΛΧΑΛΚΟΡ (ΚΟ)</b>	<b>Κύρια Αγορά</b>
EUROBANK EQUITIES ΜΟΝΟΠΡΟΣΩΠΗ Α.Ε.Π.Ε.Υ.	07/05/2018
ΑΛΦΑ FINANCE ΜΟΝΟΠΡΟΣΩΠΗ ΑΕΠΕΥ	07/05/2018
<b>ΕΛΛΑΚΤΩΡ (ΚΟ)</b>	<b>Κύρια Αγορά</b>
EUROBANK EQUITIES ΜΟΝΟΠΡΟΣΩΠΗ Α.Ε.Π.Ε.Υ.	01/06/2012
EUROXX ΧΡΗΜΑΤΙΣΤΗΡΙΑΚΗ Α.Ε.Π.Ε.Υ.	24/09/2018
ΑΛΦΑ FINANCE ΜΟΝΟΠΡΟΣΩΠΗ ΑΕΠΕΥ	18/03/2019
ΕΘΝΙΚΗ ΧΡΗΜΑΤΙΣΤΗΡΙΑΚΗ ΜΟΝΟΠΡΟΣΩΠΗ ΑΕΠΕΥ	02/01/1900
ΠΕΙΡΑΙΩΣ ΜΟΝΟΠΡΟΣΩΠΗ Α.Ε.Π.Ε.Υ.	22/10/2018



**Πίνακας Μετοχών Υπό Ειδική Διαπραγμάτευση**

Χρεόγραφο	Κατηγορία Διαπραγμάτευσης
Ειδικός Διαπραγματευτής	Έναρξη Ειδικής Διαπραγμάτευσης
<b>ΕΛΛΗΝ. ΧΡΗΜΑΤΙΣΤΗΡΙΑ-Χ.Α. (ΚΟ)</b>	<b>Κύρια Αγορά</b>
ΕΘΝΙΚΗ ΧΡΗΜΑΤΙΣΤΗΡΙΑΚΗ ΜΟΝΟΠΡΟΣΩΠΗ ΑΕΠΕΥ	02/01/1900
ΕΛΛΗΝΟΑΜΕΡΙΚΑΝΙΚΗ ΧΡΗΜΑΤΙΣΤΗΡΙΑΚΗ ΑΕΠΕΥ	01/09/2014
ΠΕΙΡΑΙΩΣ ΜΟΝΟΠΡΟΣΩΠΗ Α.Ε.Π.Ε.Υ.	04/05/2015
<b>ΕΛΛΗΝΙΚΑ ΠΕΤΡΕΛΑΙΑ (ΚΟ)</b>	<b>Κύρια Αγορά</b>
ΕΛΛΗΝΟΑΜΕΡΙΚΑΝΙΚΗ ΧΡΗΜΑΤΙΣΤΗΡΙΑΚΗ ΑΕΠΕΥ	14/09/2015
ΠΕΙΡΑΙΩΣ ΜΟΝΟΠΡΟΣΩΠΗ Α.Ε.Π.Ε.Υ.	20/03/2017
<b>ΕΛΤΟΝ (ΚΟ)</b>	<b>Κύρια Αγορά</b>
ΒΕΤΑ ΧΡΗΜΑΤΙΣΤΗΡΙΑΚΗ Α.Ε.Π.Ε.Υ.	03/09/2012
ΛΕΩΝ ΔΕΠΟΛΑΣ ΧΡΗΜΑΤΙΣΤΗΡΙΑΚΗ Α.Ε.Π.Ε.Υ.	01/04/2019
<b>ΕΝΤΕΡΣΟΦΤ (ΚΟ)</b>	<b>Κύρια Αγορά</b>
ΕΥΡΟΒΑΝΚ ΕQUITIES ΜΟΝΟΠΡΟΣΩΠΗ Α.Ε.Π.Ε.Υ.	22/06/2020
<b>ΕΥΔΑΠ (ΚΟ)</b>	<b>Κύρια Αγορά</b>
ΕΥΡΟΒΑΝΚ ΕQUITIES ΜΟΝΟΠΡΟΣΩΠΗ Α.Ε.Π.Ε.Υ.	10/06/2019
ΑΛΦΑ FINANCE ΜΟΝΟΠΡΟΣΩΠΗ ΑΕΠΕΥ	27/01/2020
<b>ΙΚΤΙΝΟΣ ΕΛΛΑΣ (ΚΟ)</b>	<b>Κύρια Αγορά</b>
ΕΥΡΟΒΑΝΚ ΕQUITIES ΜΟΝΟΠΡΟΣΩΠΗ Α.Ε.Π.Ε.Υ.	25/02/2019
ΑΛΦΑ FINANCE ΜΟΝΟΠΡΟΣΩΠΗ ΑΕΠΕΥ	01/04/2019
ΕΘΝΙΚΗ ΧΡΗΜΑΤΙΣΤΗΡΙΑΚΗ ΜΟΝΟΠΡΟΣΩΠΗ ΑΕΠΕΥ	02/01/1900
<b>ΙΝΤΕΡΓΟΥΝΤ-ΞΥΛΕΜΠΟΡΙΑ (ΚΟ)</b>	<b>Κύρια Αγορά</b>
ΕΥΡΟΒΑΝΚ ΕQUITIES ΜΟΝΟΠΡΟΣΩΠΗ Α.Ε.Π.Ε.Υ.	05/07/2021
ΠΑΝΤΕΛΑΚΗΣ ΧΡΗΜΑΤΙΣΤΗΡΙΑΚΗ Α.Ε.Π.Ε.Υ.	01/07/2021
<b>ΚΛΟΥΚΙΝΑΣ - ΛΑΠΠΑΣ (ΚΟ)</b>	<b>Κύρια Αγορά</b>
ΒΕΤΑ ΧΡΗΜΑΤΙΣΤΗΡΙΑΚΗ Α.Ε.Π.Ε.Υ.	22/09/2014
<b>ΚΡΙ - ΚΡΙ (ΚΟ)</b>	<b>Κύρια Αγορά</b>
ΕΥΡΟΒΑΝΚ ΕQUITIES ΜΟΝΟΠΡΟΣΩΠΗ Α.Ε.Π.Ε.Υ.	07/05/2018
ΛΕΩΝ ΔΕΠΟΛΑΣ ΧΡΗΜΑΤΙΣΤΗΡΙΑΚΗ Α.Ε.Π.Ε.Υ.	16/01/2017
<b>ΛΑΜΨΑ (ΚΟ)</b>	<b>Κύρια Αγορά</b>
ΛΕΩΝ ΔΕΠΟΛΑΣ ΧΡΗΜΑΤΙΣΤΗΡΙΑΚΗ Α.Ε.Π.Ε.Υ.	16/01/2017
<b>ΜΟΤΟΡ ΟΙΛ (ΚΟ)</b>	<b>Κύρια Αγορά</b>
ΒΕΤΑ ΧΡΗΜΑΤΙΣΤΗΡΙΑΚΗ Α.Ε.Π.Ε.Υ.	08/03/2021
ΕΥΡΟΒΑΝΚ ΕQUITIES ΜΟΝΟΠΡΟΣΩΠΗ Α.Ε.Π.Ε.Υ.	22/10/2006
MERIT ΧΡΗΜΑΤΙΣΤΗΡΙΑΚΗ Α.Ε.Π.Ε.Υ.	25/02/2019
ΕΘΝΙΚΗ ΧΡΗΜΑΤΙΣΤΗΡΙΑΚΗ ΜΟΝΟΠΡΟΣΩΠΗ ΑΕΠΕΥ	02/01/1900
ΛΕΩΝ ΔΕΠΟΛΑΣ ΧΡΗΜΑΤΙΣΤΗΡΙΑΚΗ Α.Ε.Π.Ε.Υ.	01/04/2019
ΠΕΙΡΑΙΩΣ ΜΟΝΟΠΡΟΣΩΠΗ Α.Ε.Π.Ε.Υ.	04/05/2015
<b>ΜΥΤΙΛΗΝΑΙΟΣ (ΚΟ)</b>	<b>Κύρια Αγορά</b>
ΒΕΤΑ ΧΡΗΜΑΤΙΣΤΗΡΙΑΚΗ Α.Ε.Π.Ε.Υ.	11/04/2022
ΕΥΡΟΒΑΝΚ ΕQUITIES ΜΟΝΟΠΡΟΣΩΠΗ Α.Ε.Π.Ε.Υ.	20/09/2017
MERIT ΧΡΗΜΑΤΙΣΤΗΡΙΑΚΗ Α.Ε.Π.Ε.Υ.	25/02/2019
ΑΛΦΑ FINANCE ΜΟΝΟΠΡΟΣΩΠΗ ΑΕΠΕΥ	15/04/2019
ΕΘΝΙΚΗ ΧΡΗΜΑΤΙΣΤΗΡΙΑΚΗ ΜΟΝΟΠΡΟΣΩΠΗ ΑΕΠΕΥ	02/01/1900
ΠΕΙΡΑΙΩΣ ΜΟΝΟΠΡΟΣΩΠΗ Α.Ε.Π.Ε.Υ.	04/05/2015
<b>ΟΛΠ (ΚΟ)</b>	<b>Κύρια Αγορά</b>
ΕΥΡΟΒΑΝΚ ΕQUITIES ΜΟΝΟΠΡΟΣΩΠΗ Α.Ε.Π.Ε.Υ.	06/02/2019
<b>ΟΠΑΠ (ΚΟ)</b>	<b>Κύρια Αγορά</b>
ΒΕΤΑ ΧΡΗΜΑΤΙΣΤΗΡΙΑΚΗ Α.Ε.Π.Ε.Υ.	11/04/2022
ΕΥΡΟΒΑΝΚ ΕQUITIES ΜΟΝΟΠΡΟΣΩΠΗ Α.Ε.Π.Ε.Υ.	22/10/2006
MERIT ΧΡΗΜΑΤΙΣΤΗΡΙΑΚΗ Α.Ε.Π.Ε.Υ.	20/03/2017
ΑΛΦΑ FINANCE ΜΟΝΟΠΡΟΣΩΠΗ ΑΕΠΕΥ	09/01/2006
ΕΘΝΙΚΗ ΧΡΗΜΑΤΙΣΤΗΡΙΑΚΗ ΜΟΝΟΠΡΟΣΩΠΗ ΑΕΠΕΥ	02/01/1900
ΕΛΛΗΝΟΑΜΕΡΙΚΑΝΙΚΗ ΧΡΗΜΑΤΙΣΤΗΡΙΑΚΗ ΑΕΠΕΥ	25/07/2014
ΠΕΙΡΑΙΩΣ ΜΟΝΟΠΡΟΣΩΠΗ Α.Ε.Π.Ε.Υ.	04/05/2015
<b>ΟΤΕ (ΚΟ)</b>	<b>Κύρια Αγορά</b>
ΒΕΤΑ ΧΡΗΜΑΤΙΣΤΗΡΙΑΚΗ Α.Ε.Π.Ε.Υ.	11/04/2022
ΕΥΡΟΒΑΝΚ ΕQUITIES ΜΟΝΟΠΡΟΣΩΠΗ Α.Ε.Π.Ε.Υ.	22/10/2006
MERIT ΧΡΗΜΑΤΙΣΤΗΡΙΑΚΗ Α.Ε.Π.Ε.Υ.	20/03/2017
ΑΛΦΑ FINANCE ΜΟΝΟΠΡΟΣΩΠΗ ΑΕΠΕΥ	09/01/2006
ΕΘΝΙΚΗ ΧΡΗΜΑΤΙΣΤΗΡΙΑΚΗ ΜΟΝΟΠΡΟΣΩΠΗ ΑΕΠΕΥ	02/01/1900
ΕΛΛΗΝΟΑΜΕΡΙΚΑΝΙΚΗ ΧΡΗΜΑΤΙΣΤΗΡΙΑΚΗ ΑΕΠΕΥ	25/07/2014
ΛΕΩΝ ΔΕΠΟΛΑΣ ΧΡΗΜΑΤΙΣΤΗΡΙΑΚΗ Α.Ε.Π.Ε.Υ.	20/04/2015
ΠΕΙΡΑΙΩΣ ΜΟΝΟΠΡΟΣΩΠΗ Α.Ε.Π.Ε.Υ.	08/09/2008
<b>ΠΑΠΟΥΤΣΑΝΗΣ (ΚΟ)</b>	<b>Κύρια Αγορά</b>
ΒΕΤΑ ΧΡΗΜΑΤΙΣΤΗΡΙΑΚΗ Α.Ε.Π.Ε.Υ.	25/11/2013
ΕΥΡΟΒΑΝΚ ΕQUITIES ΜΟΝΟΠΡΟΣΩΠΗ Α.Ε.Π.Ε.Υ.	06/12/2021

**Πίνακας Μετοχών Υπό Ειδική Διαπραγμάτευση**

Χρεόγραφο	Κατηγορία Διαπραγμάτευσης
Ειδικός Διαπραγματευτής	Έναρξη Ειδικής Διαπραγμάτευσης
<b>ΠΕΙΡΑΙΩΣ FINANCIAL HOLD (ΚΟ)</b>	<b>Κύρια Αγορά</b>
EUROBANK EQUITIES ΜΟΝΟΠΡΟΣΩΠΗ Α.Ε.Π.Ε.Υ.	22/10/2006
EUROXX ΧΡΗΜΑΤΙΣΤΗΡΙΑΚΗ Α.Ε.Π.Ε.Υ.	15/02/2016
MERIT ΧΡΗΜΑΤΙΣΤΗΡΙΑΚΗ Α.Ε.Π.Ε.Υ.	16/09/2013
ΑΛΦΑ FINANCE ΜΟΝΟΠΡΟΣΩΠΗ ΑΕΠΕΥ	15/04/2019
ΕΘΝΙΚΗ ΧΡΗΜΑΤΙΣΤΗΡΙΑΚΗ ΜΟΝΟΠΡΟΣΩΠΗ ΑΕΠΕΥ	02/01/1900
ΕΛΛΗΝΟΑΜΕΡΙΚΑΝΙΚΗ ΧΡΗΜΑΤΙΣΤΗΡΙΑΚΗ ΑΕΠΕΥ	25/07/2014
ΛΕΩΝ ΔΕΠΟΛΑΣ ΧΡΗΜΑΤΙΣΤΗΡΙΑΚΗ Α.Ε.Π.Ε.Υ.	30/11/2018
ΠΕΙΡΑΙΩΣ ΜΟΝΟΠΡΟΣΩΠΗ Α.Ε.Π.Ε.Υ.	16/02/2009
<b>ΠΕΤΡΟΠΟΥΛΟΣ ΠΕΤΡΟΣ (ΚΟ)</b>	<b>Κύρια Αγορά</b>
EUROBANK EQUITIES ΜΟΝΟΠΡΟΣΩΠΗ Α.Ε.Π.Ε.Υ.	01/04/2019
ΠΑΝΤΕΛΑΚΗΣ ΧΡΗΜΑΤΙΣΤΗΡΙΑΚΗ Α.Ε.Π.Ε.Υ.	16/03/2020
<b>ΠΛΑΙΣΙΟ COMPUTERS (ΚΟ)</b>	<b>Κύρια Αγορά</b>
EUROBANK EQUITIES ΜΟΝΟΠΡΟΣΩΠΗ Α.Ε.Π.Ε.Υ.	02/03/2015
<b>ΠΛΑΣΤΙΚΑ ΘΡΑΚΗΣ (ΚΟ)</b>	<b>Κύρια Αγορά</b>
EUROBANK EQUITIES ΜΟΝΟΠΡΟΣΩΠΗ Α.Ε.Π.Ε.Υ.	26/03/2018
ΑΛΦΑ FINANCE ΜΟΝΟΠΡΟΣΩΠΗ ΑΕΠΕΥ	26/03/2018
<b>ΣΑΡΑΝΤΗΣ ΓΡ. (ΚΟ)</b>	<b>Κύρια Αγορά</b>
ΒΕΤΑ ΧΡΗΜΑΤΙΣΤΗΡΙΑΚΗ Α.Ε.Π.Ε.Υ.	14/05/2012
EUROBANK EQUITIES ΜΟΝΟΠΡΟΣΩΠΗ Α.Ε.Π.Ε.Υ.	24/10/2016
<b>ΣΙΔΑΜΑ ΜΕΤΑΛΛΟΥΡΓΙΚΗ (ΚΟ)</b>	<b>Κύρια Αγορά</b>
ΛΕΩΝ ΔΕΠΟΛΑΣ ΧΡΗΜΑΤΙΣΤΗΡΙΑΚΗ Α.Ε.Π.Ε.Υ.	06/06/2022
<b>ΤΕΡΝΑ ΕΝΕΡΓΕΙΑΚΗ (ΚΟ)</b>	<b>Κύρια Αγορά</b>
EUROBANK EQUITIES ΜΟΝΟΠΡΟΣΩΠΗ Α.Ε.Π.Ε.Υ.	24/05/2021
ΠΕΙΡΑΙΩΣ ΜΟΝΟΠΡΟΣΩΠΗ Α.Ε.Π.Ε.Υ.	09/12/2019
<b>ΤΕΧΝΙΚΗ ΟΛΥΜΠΙΑΚΗ (ΚΟ)</b>	<b>Κύρια Αγορά</b>
ΒΕΤΑ ΧΡΗΜΑΤΙΣΤΗΡΙΑΚΗ Α.Ε.Π.Ε.Υ.	04/04/2022
<b>ΤΖΙΡΑΚΙΑΝ ΠΡΟΦΙΛ (ΚΟ)</b>	<b>Κύρια Αγορά</b>
ΛΕΩΝ ΔΕΠΟΛΑΣ ΧΡΗΜΑΤΙΣΤΗΡΙΑΚΗ Α.Ε.Π.Ε.Υ.	19/07/2021

**Γνωστοποιήσεις Συναλλαγών - Κατάλογος Υπόχρεων Προσώπων**

Ημερομηνία Υποβολής [1]	Επωνυμία	Λόγος Υποβολής [2]	Υπόχρεος	Ιδιότητα Υποχρέου	Σχέση με τον Υπόχρεο	Ημερομηνία Συναλλαγής	Αγορά	Όγκος Συναλλαγών	Αξία Συναλλαγών	Φύση Συναλλαγής [3]	Είδος Χρηματικού μέσου	Παρατηρήσεις [4]
06/07/2022	INTRAKAT ΑΝΩΝΥΜΗ ΕΤΑΙΡΕΙΑ ΤΕΧΝΙΚΩΝ ΚΑΙ ΕΝΕΡΓΕΙΑΚΩΝ ΕΡΓΩΝ	A	ΚΑΛΛΗΣ ΧΑΡΑΛΑΜΠΟΣ	Γεν.Διευθυντής	Ο Ιδιος	01/07/2022	ΑΞΙΩΝ ΧΑ	11,300	26,129.15	Π	Μετοχή	1
06/07/2022	ΓΕΝ. ΕΜΠΟΡΙΟΥ & ΒΙΟΜΗΧΑΝΙΑΣ	A	ΚΡΕΜΥΔΑΣ ΚΩΝΣΤΑΝΤΙΝΟΣ	Αντιπρόεδρος ΔΣ	Ο Ιδιος	05/07/2022	ΑΞΙΩΝ ΧΑ	7,500	8,885.17	A	Μετοχή	1
06/07/2022	ΕΥΡΩΠΑΪΚΗ ΠΙΣΤΗ Α.Ε.Γ.Α.	A	ΓΚΟΥΣΚΟΣ ΓΕΩΡΓΙΟΣ	Δ/ντης Οικονομικών Υπηρεσιών	Ο Ιδιος	04/07/2022	ΑΞΙΩΝ ΧΑ	600	4,680.00	Π	Μετοχή	1
06/07/2022	ΕΥΡΩΠΑΪΚΗ ΠΙΣΤΗ Α.Ε.Γ.Α.	A	ΧΡΟΝΗΣ ΘΕΟΔΩΡΟΣ	Νομικός Σύμβουλος	Ο Ιδιος	04/07/2022	ΑΞΙΩΝ ΧΑ	20,000	156,000.00	Π	Μετοχή	1
06/07/2022	ΙΚΤΙΝΟΣ ΕΛΛΑΣ Α.Ε. - ΕΛΛΗΝΙΚΗ ΒΙΟΜΗΧΑΝΙΑ ΜΑΡΜΑΡΩΝ	A	ΧΑΪΙΔΑ ΙΟΥΛΙΑ	Μέλος ΔΣ Εκτελεστικό	Ο Ιδιος	05/07/2022	ΑΞΙΩΝ ΧΑ	7,000	3,514.36	A	Μετοχή	1
06/07/2022	ΚΡΙ-ΚΡΙ ΒΙΟΜΗΧΑΝΙΑ ΓΑΛΑΚΤΟΣ ΑΒΕΕ	A	ΤΣΙΝΑΒΟΣ ΠΑΝΑΓΙΩΤΗΣ	Πρόεδρος κ.Διευθ. Σύμβουλος	Ο Ιδιος	05/07/2022	ΑΞΙΩΝ ΧΑ	2,500	13,469.92	A	Μετοχή	1

**Σημειώσεις Γνωστοποιήσεων Συναλλαγών**

Για περισσότερες πληροφορίες επί των γνωστοποιήσεων συναλλαγών επισκεφτείτε την ιστοσελίδα <http://athexgroup.gr/el/web/guest/companies-info-trade-notifications>

[1] - Η Ημερομηνία Υποβολής αφορά την Ημερομηνία που η Γνωστοποίηση παρελήφθη από το Χ.Α.

[2] - Λόγος Υποβολής: Α: Πρόσωπο που ασκεί Διευθυντικά καθήκοντα, Β: Πρόσωπο που έχει στενό δεσμό με πρόσωπο που ασκεί Διευθυντικά καθήκοντα.

[3] - Φύση Συναλλαγής: Α: Αγορά, Π: Πώληση.

[4] - Παρατηρήσεις: 1 - Λόγω Συμμετοχής σε ΑΜΚ, 2 - Λόγω Εξάσκησης Δικαιώματος Προαίρεσης αγοράς μετοχών που παρέχεται στο προσωπικό, 3 - Λόγω Δωρεάς, 4 - Λόγω Συγχώνευσης ή Διάσπασης κλπ, 5 - Λόγω Μετατροπής ή Ανταλλαγής Ομολογιών, 6 - Ανταλλαγή Λόγω Προαιρετικής Δημόσιας Πρότασης.

Υποκείμενη Αγορά				Αγορά Παραγώγων														
Ανωτ Τιμή	Κατωτ Τιμή	Τιμή κλεισ.	Μεταβ.	Μήνας Παράδοσης	Άνοιγμα	Ανωτ Τιμή	Κατωτ Τιμή	Τελ Τιμή	Τιμή κλεισ.	Τελευταία ζήτηση	Τελευταία προσφορά	Τιμή Εκκαθάρισης <sup>1</sup>	Υψηλό ζωής	Χαμηλό ζωής	Πράξεις	Όγκος	Ανοικτές θέσεις	
<b>FTSE/X.A. Large Cap</b>				(Μονάδα Διαπραγμάτευσης: 1 Μονάδα Δείκτη x 2€, Χρηματικός Διακανονισμός)														
1,890.79	1,854.32	1,857.60	0.18%	Ιούλιος 2022	1,872.00	1,880.00	1,844.50	1,856.00	1,856.00	---	---	---	2,170.00	---	238	801	---	3,476
				Αύγουστος 2022	1,871.00	1,871.00	1,847.25	1,847.25	1,847.25	---	---	---	2,014.00	---	12	40	---	145
				Σεπτέμβριος 2022	---	---	---	---	1,861.75	---	---	---	---	---	---	---	---	---
				Δεκέμβριος 2022	---	---	---	---	1,871.25	---	---	---	---	---	---	---	---	---
				Μάρτιος 2023	---	---	---	---	1,880.50	---	---	---	---	---	---	---	---	---
				Ιούνιος 2023	---	---	---	---	1,890.00	---	---	---	---	---	---	---	---	---
<b>FTSE/X.A. Τράπεζες</b>				(Μονάδα Διαπραγμάτευσης: 1 Μονάδα Δείκτη x 15€, Χρηματικός Διακανονισμός)														
462.20	443.16	446.95	0.86%	Σεπτέμβριος 2022	451.75	451.75	451.75	451.75	451.75	---	---	---	534.00	---	1	1	---	26
				Δεκέμβριος 2022	---	---	---	---	447.25	---	---	---	---	---	---	---	---	---
				Μάρτιος 2023	---	---	---	---	449.50	---	---	---	---	---	---	---	---	---
				Ιούνιος 2023	---	---	---	---	451.75	---	---	---	---	---	---	---	---	---

**Σημειώσεις Παραγώγων**

Τις τιμές εκκαθάρισης και τις τελικές ανοικτές θέσεις μπορείτε να τις ανακτήσετε στο ακόλουθο path <http://www.helex.gr/el/web/guest/statistics-end-of-day-derivatives>

Υποκείμενη Αγορά				Αγορά Παραγώγων													
Ανωτ Τιμή	Κατωτ Τιμή	Τιμή κλεισ.	Μεταβ.	Μήνας Παράδοσης	Άνοιγμα	Ανωτ Τιμή	Κατωτ Τιμή	Τελ Τιμή	Τιμή κλεισ.	Τελευταία ζήτηση	Τελευταία προσφορά	Τιμή Εκκαθάρισης*	Υψηλό ζωής	Χαμηλό ζωής	Πράξεις	Όγκος	Ανοικτές θέσεις
(Μέγεθος Συμβολαίου: 100 Χρεόγραφα, Φυσική Παράδοση)																	
<b>ALPHA ΥΠΗΡΕΣΙΩΝ ΣΥΜΜ (ΚΟ)</b>				Σεπτέμβριος 2022	0.752	0.770	0.737	0.737	0.737	---	---	---	1.27	---	464	10,755	89,619
0.7708	0.737	0.737	0.79%	Δεκέμβριος 2022	---	---	---	---	0.738	---	---	---	---	---	---	---	---
				Μάρτιος 2023	---	---	---	---	0.742	---	---	---	---	---	---	---	---
				Ιούνιος 2023	---	---	---	---	0.745	---	---	---	---	---	---	---	---
(Μέγεθος Συμβολαίου: 100 Χρεόγραφα, Φυσική Παράδοση)																	
<b>CENERGY HOLDINGS (ΚΑ)</b>				Σεπτέμβριος 2022	2.40	2.41	2.35	2.38	2.38	---	---	---	3.50	---	30	129	7,202
2.42	2.325	2.395	1.92%	Δεκέμβριος 2022	---	---	---	---	2.37	---	---	---	---	---	---	---	---
				Μάρτιος 2023	---	---	---	---	2.38	---	---	---	---	---	---	---	---
				Ιούνιος 2023	---	---	---	---	2.40	---	---	---	---	---	---	---	---
(Μέγεθος Συμβολαίου: 100 Χρεόγραφα, Φυσική Παράδοση)																	
<b>COCA-COLA HBC AG (ΚΟ)</b>				Σεπτέμβριος 2022	20.89	21.12	20.89	21.11	21.11	---	---	---	21.12	---	10	20	1,274
21.85	21.5	21.6	0.37%	Δεκέμβριος 2022	---	---	---	---	21.72	---	---	---	---	---	---	---	---
				Μάρτιος 2023	---	---	---	---	21.82	---	---	---	---	---	---	---	---
				Ιούνιος 2023	---	---	---	---	21.93	---	---	---	---	---	---	---	---
(Μέγεθος Συμβολαίου: 100 Χρεόγραφα, Φυσική Παράδοση)																	
<b>EUROBANK HOLDINGS (ΚΟ)</b>				Σεπτέμβριος 2022	0.740	0.759	0.715	0.731	0.731	---	---	---	1.06	---	289	8,046	21,663
0.7538	0.713	0.731	1.47%	Δεκέμβριος 2022	---	---	---	---	0.727	---	---	---	---	---	---	---	---
				Μάρτιος 2023	---	---	---	---	0.731	---	---	---	---	---	---	---	---
				Ιούνιος 2023	---	---	---	---	0.734	---	---	---	---	---	---	---	---
(Μέγεθος Συμβολαίου: 100 Χρεόγραφα, Φυσική Παράδοση)																	
<b>FOURLIS ΣΥΜΜΕΤΟΧΩΝ (ΚΟ)</b>				Σεπτέμβριος 2022	2.72	2.75	2.67	2.75	2.75	---	---	---	3.90	---	6	8	1,580
2.785	2.64	2.77	2.97%	Δεκέμβριος 2022	---	---	---	---	2.71	---	---	---	---	---	---	---	---
				Μάρτιος 2023	---	---	---	---	2.73	---	---	---	---	---	---	---	---
				Ιούνιος 2023	---	---	---	---	2.74	---	---	---	---	---	---	---	---
(Μέγεθος Συμβολαίου: 100 Χρεόγραφα, Φυσική Παράδοση)																	
<b>INTRACOM HOLDINGS (ΚΟ)</b>				Σεπτέμβριος 2022	1.56	1.56	1.52	1.56	1.56	---	---	---	1.72	---	45	101	3,878
1.57	1.508	1.55	1.97%	Δεκέμβριος 2022	---	---	---	---	1.53	---	---	---	---	---	---	---	---
				Μάρτιος 2023	---	---	---	---	1.54	---	---	---	---	---	---	---	---
				Ιούνιος 2023	---	---	---	---	1.55	---	---	---	---	---	---	---	---
(Μέγεθος Συμβολαίου: 100 Χρεόγραφα, Φυσική Παράδοση)																	
<b>JUMBO (ΚΟ)</b>				Σεπτέμβριος 2022	13.50	13.58	13.29	13.48	13.48	---	---	---	15.43	---	11	16	550
13.61	13.3	13.32	-1.33%	Δεκέμβριος 2022	---	---	---	---	13.62	---	---	---	---	---	---	---	---
				Μάρτιος 2023	---	---	---	---	13.69	---	---	---	---	---	---	---	---
				Ιούνιος 2023	---	---	---	---	13.76	---	---	---	---	---	---	---	---

**Σημειώσεις Παραγώγων**

Τις τιμές εκκαθάρισης και τις τελικές ανοικτές θέσεις μπορείτε να τις ανακτήσετε στο ακόλουθο path <http://www.helex.gr/el/web/guest/statistics-end-of-day-derivatives>

Υποκείμενη Αγορά				Αγορά Παραγώγων										Ανοικτές θέσεις			
Ανωτ Τιμή	Κατωτ Τιμή	Τιμή κλεισ.	Μεταβ.	Μήνας Παράδοσης	Άνοιγμα	Ανωτ Τιμή	Κατωτ Τιμή	Τελ Τιμή	Τιμή κλεισ.	Τελευταία ζήτηση	Τελευταία προσφορά	Τιμή Εκκαθάρισης*	Υψηλό ζωής	Χαμηλό ζωής	Πράξεις	Όγκος	Ανοικτές θέσεις
<b>LAMDA DEVELOPMENT (ΚΟ)</b>				(Μέγεθος Συμβολαίου: 100 Χρεόγραφα, Φυσική Παράδοση)													
5.29	5.135	5.25	1.84%	Σεπτέμβριος 2022	5.25	5.29	5.13	5.22	5.22	---	---	---	6.13	---	27	139	4,105
				Δεκέμβριος 2022	---	---	---	---	5.27	---	---	---	5.66	---	---	---	490
				Μάρτιος 2023	---	---	---	---	5.23	---	---	---	---	---	---	---	---
				Ιούνιος 2023	---	---	---	---	5.25	---	---	---	---	---	---	---	---
<b>MARFIN INVESTMENT GROUP (ΚΟ)</b>				(Μέγεθος Συμβολαίου: 100 Χρεόγραφα, Φυσική Παράδοση)													
0.0232	0.0223	0.0223	-0.89%	Σεπτέμβριος 2022	0.022	0.022	0.022	0.022	0.022	---	---	---	0.027	---	29	950	23,406
				Δεκέμβριος 2022	---	---	---	---	0.023	---	---	---	---	---	---	---	---
				Μάρτιος 2023	---	---	---	---	0.023	---	---	---	---	---	---	---	---
				Ιούνιος 2023	---	---	---	---	0.023	---	---	---	---	---	---	---	---
<b>TITAN CEMENT (ΚΑ)</b>				(Μέγεθος Συμβολαίου: 100 Χρεόγραφα, Φυσική Παράδοση)													
11.06	10.72	10.72	-0.56%	Σεπτέμβριος 2022	10.84	11.04	10.84	10.93	10.93	---	---	---	13.52	---	6	18	909
				Δεκέμβριος 2022	---	---	---	---	10.88	---	---	---	---	---	---	---	---
				Μάρτιος 2023	---	---	---	---	10.93	---	---	---	---	---	---	---	---
				Ιούνιος 2023	---	---	---	---	10.99	---	---	---	---	---	---	---	---
<b>VIOHALCO SA/NV (ΚΑ)</b>				(Μέγεθος Συμβολαίου: 100 Χρεόγραφα, Φυσική Παράδοση)													
3.34	3.25	3.3	0.92%	Σεπτέμβριος 2022	3.29	3.33	3.29	3.29	3.29	---	---	---	4.26	---	11	21	5,344
				Δεκέμβριος 2022	---	---	---	---	3.30	---	---	---	---	---	---	---	---
				Μάρτιος 2023	---	---	---	---	3.32	---	---	---	---	---	---	---	---
				Ιούνιος 2023	---	---	---	---	3.33	---	---	---	---	---	---	---	---
<b>ΑΔΜΗΕ ΣΥΜΜΕΤΟΧΩΝ Α.Ε. (ΚΟ)</b>				(Μέγεθος Συμβολαίου: 100 Χρεόγραφα, Φυσική Παράδοση)													
1.84	1.756	1.756	-1.35%	Σεπτέμβριος 2022	1.73	1.74	1.71	1.71	1.71	---	---	---	2.25	---	3	91	4,663
				Δεκέμβριος 2022	---	---	---	---	1.80	---	---	---	---	---	---	---	---
				Μάρτιος 2023	---	---	---	---	1.81	---	---	---	---	---	---	---	---
				Ιούνιος 2023	---	---	---	---	1.81	---	---	---	---	---	---	---	---
<b>ΓΕΚ ΤΕΡΝΑ (ΚΟ)</b>				(Μέγεθος Συμβολαίου: 100 Χρεόγραφα, Φυσική Παράδοση)													
9.1	8.78	8.9	-1.55%	Σεπτέμβριος 2022	9.09	9.09	8.82	8.88	8.88	---	---	---	10.65	---	24	90	6,532
				Δεκέμβριος 2022	---	---	---	---	9.12	---	---	---	---	---	---	---	---
				Μάρτιος 2023	---	---	---	---	9.17	---	---	---	---	---	---	---	---
				Ιούνιος 2023	---	---	---	---	9.21	---	---	---	---	---	---	---	---
<b>ΔΕΗ (ΚΟ)</b>				(Μέγεθος Συμβολαίου: 100 Χρεόγραφα, Φυσική Παράδοση)													
5.08	4.968	5	1.17%	Σεπτέμβριος 2022	5.05	5.10	4.98	5.04	5.04	---	---	---	8.20	---	113	637	18,771
				Δεκέμβριος 2022	---	---	---	---	4.99	---	---	---	---	---	---	---	---
				Μάρτιος 2023	---	---	---	---	5.01	---	---	---	---	---	---	---	---
				Ιούνιος 2023	---	---	---	---	5.04	---	---	---	---	---	---	---	---

**Σημειώσεις Παραγώγων**

Τις τιμές εκκαθάρισης και τις τελικές ανοικτές θέσεις μπορείτε να τις ανακτήσετε στο ακόλουθο path <http://www.helex.gr/el/web/guest/statistics-end-of-day-derivatives>

Υποκείμενη Αγορά				Αγορά Παραγώγων										Ανοικτές θέσεις			
Ανωτ Τιμή	Κατωτ Τιμή	Τιμή κλεισ.	Μεταβ.	Μήνας Παράδοσης	Άνοιγμα	Ανωτ Τιμή	Κατωτ Τιμή	Τελ Τιμή	Τιμή κλεισ.	Τελευταία ζήτηση	Τελευταία προσφορά	Τιμή Εκκαθάρισης*	Υψηλό ζωής	Χαμηλό ζωής	Πράξεις	Όγκος	Ανοικτές θέσεις
<b>ΕΘΝΙΚΗ ΤΡΑΠΕΖΑ (ΚΟ)</b>				(Μέγεθος Συμβολαίου: 100 Χρεόγραφα, Φυσική Παράδοση)													
2.864	2.696	2.74	0.48%	Σεπτέμβριος 2022	2.81	2.83	2.68	2.74	2.74	---	---	---	3.79	---	258	4,221	11,950
				Δεκέμβριος 2022	---	---	---	---	2.75	---	---	---	---	---	---	---	---
				Μάρτιος 2023	---	---	---	---	2.77	---	---	---	---	---	---	---	---
				Ιούνιος 2023	---	---	---	---	2.78	---	---	---	---	---	---	---	---
<b>ΕΛΛΑΚΤΩΡ (ΚΟ)</b>				(Μέγεθος Συμβολαίου: 100 Χρεόγραφα, Φυσική Παράδοση)													
1.726	1.722	1.722	0.12%	Σεπτέμβριος 2022	1.67	1.67	1.66	1.66	1.66	---	---	---	1.73	---	3	8	678
				Δεκέμβριος 2022	---	---	---	---	1.74	---	---	---	---	---	---	---	---
				Μάρτιος 2023	---	---	---	---	1.74	---	---	---	---	---	---	---	---
				Ιούνιος 2023	---	---	---	---	1.75	---	---	---	---	---	---	---	---
<b>ΕΛΛΗΝ. ΧΡΗΜΑΤΙΣΤΗΡΙΑ-Χ.Α. (ΚΟ)</b>				(Μέγεθος Συμβολαίου: 100 Χρεόγραφα, Φυσική Παράδοση)													
3.14	3.09	3.11	0.00%	Σεπτέμβριος 2022	3.12	3.12	3.12	3.12	3.12	---	---	---	3.70	---	1	5	707
				Δεκέμβριος 2022	---	---	---	---	3.14	---	---	---	---	---	---	---	---
				Μάρτιος 2023	---	---	---	---	3.15	---	---	---	---	---	---	---	---
				Ιούνιος 2023	---	---	---	---	3.17	---	---	---	---	---	---	---	---
<b>ΕΛΛΗΝΙΚΑ ΠΕΤΡΕΛΑΙΑ (ΚΟ)</b>				(Μέγεθος Συμβολαίου: 100 Χρεόγραφα, Φυσική Παράδοση)													
6.18	5.89	5.89	-1.50%	Σεπτέμβριος 2022	6.01	6.19	5.98	6.11	6.11	---	---	---	7.20	---	79	345	1,187
				Δεκέμβριος 2022	---	---	---	---	6.03	---	---	---	---	---	---	---	---
				Μάρτιος 2023	---	---	---	---	6.06	---	---	---	---	---	---	---	---
				Ιούνιος 2023	---	---	---	---	6.09	---	---	---	---	---	---	---	---
<b>ΕΥΔΑΠ (ΚΟ)</b>				(Μέγεθος Συμβολαίου: 100 Χρεόγραφα, Φυσική Παράδοση)													
7.2	7	7	0.00%	Σεπτέμβριος 2022	---	---	---	---	6.80	---	---	---	7.69	---	---	---	141
				Δεκέμβριος 2022	---	---	---	---	7.06	---	---	---	---	---	---	---	---
				Μάρτιος 2023	---	---	---	---	7.10	---	---	---	---	---	---	---	---
				Ιούνιος 2023	---	---	---	---	7.13	---	---	---	---	---	---	---	---
<b>ΜΟΤΟΡ ΟΪΛ (ΚΟ)</b>				(Μέγεθος Συμβολαίου: 100 Χρεόγραφα, Φυσική Παράδοση)													
17.84	17.06	17.13	-3.22%	Σεπτέμβριος 2022	17.01	17.13	16.46	16.46	16.46	---	---	---	17.88	---	27	36	384
				Δεκέμβριος 2022	---	---	---	---	17.86	---	---	---	---	---	---	---	---
				Μάρτιος 2023	---	---	---	---	17.95	---	---	---	---	---	---	---	---
				Ιούνιος 2023	---	---	---	---	18.04	---	---	---	---	---	---	---	---
<b>ΜΥΤΙΛΗΝΑΙΟΣ (ΚΟ)</b>				(Μέγεθος Συμβολαίου: 100 Χρεόγραφα, Φυσική Παράδοση)													
13.24	12.77	12.99	1.48%	Σεπτέμβριος 2022	13.15	13.28	12.89	13.12	13.12	---	---	---	18.00	---	516	1,844	4,099
				Δεκέμβριος 2022	---	---	---	---	12.92	---	---	---	---	---	---	---	---
				Μάρτιος 2023	---	---	---	---	12.98	---	---	---	---	---	---	---	---
				Ιούνιος 2023	---	---	---	---	13.05	---	---	---	---	---	---	---	---

**Σημειώσεις Παραγώγων**

Τις τιμές εκκαθάρισης και τις τελικές ανοικτές θέσεις μπορείτε να τις ανακτήσετε στο ακόλουθο path <http://www.helex.gr/el/web/guest/statistics-end-of-day-derivatives>

Υποκείμενη Αγορά				Αγορά Παραγώγων										Ανοικτές θέσεις				
Ανωτ Τιμή	Κατωτ Τιμή	Τιμή κλεισ.	Μεταβ.	Μήνας Παράδοσης	Άνοιγμα	Ανωτ Τιμή	Κατωτ Τιμή	Τελ Τιμή	Τιμή κλεισ.	Τελευταία ζήτηση	Τελευταία προσφορά	Τιμή Εκκαθάρισης*	Υψηλό ζωής	Χαμηλό ζωής	Πράξεις	Όγκος	Ανοικτές θέσεις	
(Μέγεθος Συμβολαίου: 100 Χρεόγραφα, Φυσική Παράδοση)																		
<b>ΟΛΠ (ΚΟ)</b>				Σεπτέμβριος 2022	---	---	---	---	14.51	---	---	---	16.00	---	---	---	---	661
15.38	15	15	-0.27%	Δεκέμβριος 2022	---	---	---	---	15.18	---	---	---	---	---	---	---	---	
				Μάρτιος 2023	---	---	---	---	15.25	---	---	---	---	---	---	---	---	
				Ιούνιος 2023	---	---	---	---	15.33	---	---	---	---	---	---	---	---	
(Μέγεθος Συμβολαίου: 100 Χρεόγραφα, Φυσική Παράδοση)																		
<b>ΟΠΑΠ (ΚΟ)</b>				Σεπτέμβριος 2022	13.20	13.46	13.20	13.40	13.40	---	---	---	14.04	---	30	99	---	675
14.04	13.6	13.84	2.14%	Δεκέμβριος 2022	---	---	---	---	13.67	---	---	---	---	---	---	---	---	
				Μάρτιος 2023	---	---	---	---	13.74	---	---	---	---	---	---	---	---	
				Ιούνιος 2023	---	---	---	---	13.81	---	---	---	---	---	---	---	---	
(Μέγεθος Συμβολαίου: 100 Χρεόγραφα, Φυσική Παράδοση)																		
<b>ΟΤΕ (ΚΟ)</b>				Σεπτέμβριος 2022	16.10	16.37	16.02	16.10	16.10	---	---	---	17.91	---	7	26	---	1,345
16.38	15.92	15.92	-0.99%	Δεκέμβριος 2022	---	---	---	---	16.23	---	---	---	---	---	---	---	---	
				Μάρτιος 2023	---	---	---	---	16.31	---	---	---	---	---	---	---	---	
				Ιούνιος 2023	---	---	---	---	16.39	---	---	---	---	---	---	---	---	
(Μέγεθος Συμβολαίου: 100 Χρεόγραφα, Φυσική Παράδοση)																		
<b>ΠΕΙΡΑΙΩΣ FINANCIAL HOLD (ΚΟ)</b>				Σεπτέμβριος 2022	0.824	0.834	0.798	0.802	0.802	---	---	---	1.48	---	271	5,457	---	25,063
0.839	0.792	0.8024	0.05%	Δεκέμβριος 2022	---	---	---	---	0.809	---	---	---	---	---	---	---	---	
				Μάρτιος 2023	---	---	---	---	0.813	---	---	---	---	---	---	---	---	
				Ιούνιος 2023	---	---	---	---	0.817	---	---	---	---	---	---	---	---	
(Μέγεθος Συμβολαίου: 100 Χρεόγραφα, Φυσική Παράδοση)																		
<b>ΤΕΡΝΑ ΕΝΕΡΓΕΙΑΚΗ (ΚΟ)</b>				Σεπτέμβριος 2022	16.25	16.65	16.14	16.64	16.64	---	---	---	19.04	---	40	101	---	6,050
16.77	16.1	16.55	-0.54%	Δεκέμβριος 2022	---	---	---	---	16.79	---	---	---	---	---	---	---	---	
				Μάρτιος 2023	---	---	---	---	16.88	---	---	---	---	---	---	---	---	
				Ιούνιος 2023	---	---	---	---	16.96	---	---	---	---	---	---	---	---	

Σημειώσεις Παραγώγων

Τις τιμές εκκαθάρισης και τις τελικές ανοικτές θέσεις μπορείτε να τις ανακτήσετε στο ακόλουθο path <http://www.helex.gr/el/web/guest/statistics-end-of-day-derivatives>



FTSE/X.A. Large Cap

(Μονάδα Διαπραγμάτευσης: 1 Μονάδα Δείκτη x 2€ - Τρόπος Εξάσκησης: Ευρωπαϊκός, Χρηματικός Διακανονισμός)

Τιμή Εξάσκησης	Δικαιώματα Αγοράς													Δικαιώματα Πώλησης															
	Ιούλιος 2022				Αύγουστος 2022				Λοιποί Μήνες					Ιούλιος 2022				Αύγουστος 2022				Λοιποί Μήνες							
	Ανοιγμα	Ανιγτ Τιμή	Κατωτ Τιμή	Τελ Τιμή	Τιμή κλεισ.	Όγκος	Ανοικτές θέσεις	Ανοιγμα	Ανιγτ Τιμή	Κατωτ Τιμή	Τελ Τιμή	Τιμή κλεισ.	Όγκος	Ανοικτές θέσεις	Όγκος	Ανοικτές θέσεις	Ανοιγμα	Ανιγτ Τιμή	Κατωτ Τιμή	Τελ Τιμή	Τιμή κλεισ.	Όγκος	Ανοικτές θέσεις	Όγκος	Ανοικτές θέσεις	Όγκος	Ανοικτές θέσεις	Τιμή Εξάσκησης	
1,725	0.00	0.00	0.00	-	124.00	-	-	0.00	0.00	0.00	-	142.00	-	-															1,725
1,750	0.00	0.00	0.00	-	102.00	-	-	0.00	0.00	0.00	-	124.00	-	-															1,750
1,775	0.00	0.00	0.00	-	81.00	-	-	0.00	0.00	0.00	-	108.00	-	-															1,775
1,800	0.00	0.00	0.00	-	62.50	-	-	0.00	0.00	0.00	-	93.00	-	-															1,800
1,825	0.00	0.00	0.00	-	46.50	-	-	0.00	0.00	0.00	-	79.50	-	-															1,825
1,850	50.50	50.50	50.50	50.50	50.50	20	30	0.00	0.00	0.00	-	67.00	-	20	25.00	50.50	25.00	26.75	26.75	21	50	0.00	0.00	0.00	-	75.00	-	-	1,850
1,875	36.75	36.75	36.75	36.75	36.75	1	-	0.00	0.00	0.00	-	56.00	-	-	32.50	36.75	32.50	32.50	32.50	20	20	0.00	0.00	0.00	-	89.00	-	-	1,875
1,900	0.00	0.00	0.00	-	14.75	-	20	0.00	0.00	0.00	-	46.75	-	-	0.00	0.00	0.00	-	68.00	-	-	0.00	0.00	0.00	-	105.00	-	-	1,900
1,925	0.00	0.00	0.00	-	9.20	-	-	0.00	0.00	0.00	-	38.50	-	20	0.00	0.00	0.00	-	87.50	-	-	0.00	0.00	0.00	-	121.00	-	20	1,925
1,950	0.00	0.00	0.00	-	5.50	-	41	0.00	0.00	0.00	-	31.25	-	40	0.00	0.00	0.00	-	109.00	-	41	0.00	0.00	0.00	-	139.00	-	20	1,950
1,975	0.00	0.00	0.00	-	3.10	-	100	0.00	0.00	0.00	-	25.25	-	40	0.00	0.00	0.00	-	131.00	-	24	0.00	0.00	0.00	-	158.00	-	40	1,975
2,000	0.00	0.00	0.00	-	1.70	-	30	0.00	0.00	0.00	-	20.25	-	20	0.00	0.00	0.00	-	155.00	-	41	0.00	0.00	0.00	-	178.00	-	80	2,000
2,050	0.00	0.00	0.00	-	0.42	-	107	0.00	0.00	0.00	-	12.75	-	20	0.00	0.00	0.00	-	204.00	-	40	0.00	0.00	0.00	-	220.00	-	140	2,050
2,100	0.00	0.00	0.00	-	0.09	-	81	0.00	0.00	0.00	-	7.60	-	-	0.00	0.00	0.00	-	253.00	-	41	0.00	0.00	0.00	-	265.00	-	-	2,100
2,150	0.00	0.00	0.00	-	0.02	-	120	0.00	0.00	0.00	-	4.50	-	-	0.00	0.00	0.00	-	303.00	-	20	0.00	0.00	0.00	-	312.00	-	-	2,150
2,200	0.00	0.00	0.00	-	0.01	-	20	0.00	0.00	0.00	-	2.50	-	-	0.00	0.00	0.00	-	353.00	-	-	0.00	0.00	0.00	-	360.00	-	-	2,200
2,250	0.00	0.00	0.00	-	0.01	-	20	0.00	0.00	0.00	-	1.40	-	-	0.00	0.00	0.00	-	403.00	-	-	0.00	0.00	0.00	-	408.00	-	-	2,250
2,300	0.00	0.00	0.00	-	0.02	-	-	0.00	0.00	0.00	-	0.73	-	-	0.00	0.00	0.00	-	453.00	-	-	0.00	0.00	0.00	-	458.00	-	-	2,300
2,350	0.00	0.00	0.00	-	0.01	-	-	0.00	0.00	0.00	-	0.38	-	-	0.00	0.00	0.00	-	503.00	-	-	0.00	0.00	0.00	-	507.00	-	-	2,350
2,400	0.00	0.00	0.00	-	0.01	-	-	0.00	0.00	0.00	-	0.19	-	-	0.00	0.00	0.00	-	553.00	-	-	0.00	0.00	0.00	-	557.00	-	-	2,400
2,450	0.00	0.00	0.00	-	0.03	-	-	0.00	0.00	0.00	-	0.09	-	-	0.00	0.00	0.00	-	603.00	-	-	0.00	0.00	0.00	-	607.00	-	-	2,450
2,500	0.00	0.00	0.00	-	0.01	-	-	-	-	-	-	-	-	-	-	-	-	-	653.00	-	-	-	-	-	-	-	-	-	2,500
2,550	0.00	0.00	0.00	-	0.01	-	-	-	-	-	-	-	-	-	-	-	-	-	703.00	-	-	-	-	-	-	-	-	-	2,550
2,600	-	-	-	-	-	-	-	-	-	-	-	-	-	-	-	-	-	-	-	-	-	-	-	-	-	-	-	-	2,600
2,650	-	-	-	-	-	-	-	-	-	-	-	-	-	-	-	-	-	-	-	-	-	-	-	-	-	-	-	-	2,650
<b>Σύνολο:</b>						21	569						0	160	0	0				41	277				0	300	0	0	
<b>Αριθμός Πράξεων:</b>							2						0	0						3					0		0		

ALPHA ΥΠΗΡΕΣΙΩΝ ΣΥΜΜ (ΚΟ)

(Μέγεθος Συμβολαίου: 100 Χρέεγραφα, Τρόπος Εξάσκησης: Αμερικάνικος, Φυσική Παράδοση)

Τιμή Εξάσκησης	Δικαιώματα Αγοράς												Δικαιώματα Πώλησης														
	Ιούλιος 2022				Αύγουστος 2022				Λοιποί Μήνες				Ιούλιος 2022				Αύγουστος 2022				Λοιποί Μήνες						
	Άνοιγμα	Ανιγτ Τιμή	Καπιτ Τιμή	Τελ Τιμή	Τιμή κλεισ.	Όγκος	Ανοικτές θέσεις	Άνοιγμα	Ανιγτ Τιμή	Καπιτ Τιμή	Τελ Τιμή	Τιμή κλεισ.	Όγκος	Ανοικτές θέσεις	Όγκος	Ανοικτές θέσεις	Άνοιγμα	Ανιγτ Τιμή	Καπιτ Τιμή	Τελ Τιμή	Τιμή κλεισ.	Όγκος	Ανοικτές θέσεις	Όγκος	Ανοικτές θέσεις	Τιμή Εξάσκησης	
0.500	0.000	0.000	0.000	0.231	-	-	0.000	0.000	0.000	0.233	-	-	0.000	0.000	0.000	0.001	-	-	0.000	0.000	0.000	0.001	-	-	0.000	0.000	0.005
0.550	0.000	0.000	0.000	0.182	-	-	0.000	0.000	0.000	0.185	-	-	0.000	0.000	0.000	0.001	-	-	0.000	0.000	0.000	0.002	-	-	0.000	0.000	0.006
0.600	0.000	0.000	0.000	0.136	-	-	0.000	0.000	0.000	0.140	-	-	0.000	0.000	0.000	0.005	-	-	0.000	0.000	0.000	0.007	-	-	0.000	0.000	0.006
0.650	0.000	0.000	0.000	0.095	-	-	0.000	0.000	0.000	0.101	-	-	0.000	0.000	0.000	0.013	-	-	0.000	0.000	0.000	0.018	-	-	0.000	0.000	0.007
0.700	0.000	0.000	0.000	0.061	-	-	0.000	0.000	0.000	0.068	-	-	0.000	0.000	0.000	0.029	-	-	0.000	0.000	0.000	0.036	-	-	0.000	0.000	0.007
0.750	0.000	0.000	0.000	0.036	-	-	0.000	0.000	0.000	0.044	-	-	0.000	0.000	0.000	0.055	-	-	0.000	0.000	0.000	0.062	-	-	0.000	0.000	0.008
0.800	0.000	0.000	0.000	0.020	-	20	0.000	0.000	0.000	0.027	-	-	0.000	0.000	0.000	0.088	-	-	0.000	0.000	0.000	0.094	-	-	0.000	0.000	0.008
0.850	0.000	0.000	0.000	0.010	-	-	0.000	0.000	0.000	0.015	-	-	0.000	0.000	0.000	0.129	-	-	0.000	0.000	0.000	0.133	-	-	0.000	0.000	0.009
0.900	0.000	0.000	0.000	0.005	-	-	0.000	0.000	0.000	0.009	-	-	0.000	0.000	0.000	0.173	-	-	0.000	0.000	0.000	0.176	-	-	0.000	0.000	0.009
0.950	0.000	0.000	0.000	0.002	-	-	0.000	0.000	0.000	0.005	-	-	0.000	0.000	0.000	0.221	-	-	0.000	0.000	0.000	0.222	-	-	0.000	0.000	0.010
1.000	0.000	0.000	0.000	0.001	-	-	0.000	0.000	0.000	0.002	-	-	0.000	0.000	0.000	0.270	-	-	0.000	0.000	0.000	0.270	-	-	0.000	0.000	0.010
1.100	0.000	0.000	0.000	0.001	-	-	0.000	0.000	0.000	0.001	-	-	0.000	0.000	0.000	0.369	-	-	0.000	0.000	0.000	0.369	-	-	0.000	0.000	0.011
1.200	0.000	0.000	0.000	0.001	-	-	0.000	0.000	0.000	0.001	-	-	0.000	0.000	0.000	0.469	-	-	0.000	0.000	0.000	0.469	-	-	0.000	0.000	0.012
1.300	0.000	0.000	0.000	0.001	-	-	0.000	0.000	0.000	0.001	-	-	0.000	0.000	0.000	0.569	-	-	0.000	0.000	0.000	0.569	-	-	0.000	0.000	0.013
1.400	0.000	0.000	0.000	0.001	-	-	0.000	0.000	0.000	0.002	-	-	0.000	0.000	0.000	0.669	-	-	0.000	0.000	0.000	0.669	-	-	0.000	0.000	0.014
1.500	0.000	0.000	0.000	0.001	-	-	0.000	0.000	0.000	0.001	-	-	0.000	0.000	0.000	0.769	-	-	0.000	0.000	0.000	0.769	-	-	0.000	0.000	0.015
1.600	0.000	0.000	0.000	0.001	-	-										0.869	-	-					-	-			0.016
1.700	0.000	0.000	0.000	0.001	-	-										0.969	-	-					-	-			0.017
1.800					-	-											-	-					-	-			0.018
1.900					-	-											-	-					-	-			0.019
Σύνολα:					0	20							0	0	0	0			0	0			0	0	0	0	
Αριθμός Πράξεων:						0							0	0			0.00						0		0		

ΔΕΗ (ΚΟ)

(Μέγεθος Συμβολαίου: 100 Χρεόγραφα, Τρόπος Εξάσκησης: Αμερικάνικος, Φυσική Παράδοση)

Τιμή Εξάσκησης	Δικαιώματα Αγοράς												Δικαιώματα Πώλησης												Τιμή Εξάσκησης							
	Ιούλιος 2022				Αύγουστος 2022				Λοιποί Μήνες				Ιούλιος 2022				Αύγουστος 2022				Λοιποί Μήνες											
	Άνοιγμα	Ανιπ. Τιμή	Καπιτ. Τιμή	Τελ. Τιμή	Τιμή κλεισ.	Όγκος	Άνοικτες θέσεις	Άνοιγμα	Ανιπ. Τιμή	Καπιτ. Τιμή	Τελ. Τιμή	Τιμή κλεισ.	Όγκος	Άνοικτες θέσεις	Όγκος	Άνοικτες θέσεις	Άνοιγμα	Ανιπ. Τιμή	Καπιτ. Τιμή	Τελ. Τιμή	Τιμή κλεισ.	Όγκος	Άνοικτες θέσεις	Όγκος		Άνοικτες θέσεις						
3.400	0.000	0.000	0.000	1.54	-	-	0.000	0.000	0.000	1.55	-	-	0.000	0.000	0.000	0.001	-	-	0.000	0.000	0.000	0.001	-	-	0.000	0.000	0.000	0.001	-	-	0.034	
3.600	0.000	0.000	0.000	1.34	-	-	0.000	0.000	0.000	1.35	-	-	0.000	0.000	0.000	0.001	-	-	0.000	0.000	0.000	0.003	-	-	0.000	0.000	0.000	0.003	-	-	0.036	
3.800	0.000	0.000	0.000	1.14	-	-	0.000	0.000	0.000	1.16	-	-	0.000	0.000	0.000	0.001	-	-	0.000	0.000	0.000	0.009	-	-	0.000	0.000	0.000	0.009	-	-	0.038	
4.000	0.000	0.000	0.000	0.942	-	-	0.000	0.000	0.000	0.971	-	-	0.000	0.000	0.000	0.001	-	-	0.000	0.000	0.000	0.021	-	-	0.000	0.000	0.000	0.021	-	-	0.040	
4.400	0.000	0.000	0.000	0.551	-	-	0.000	0.000	0.000	0.633	-	-	0.000	0.000	0.000	0.009	-	-	0.000	0.000	0.000	0.083	-	-	0.000	0.000	0.000	0.083	-	-	0.044	
4.800	0.000	0.000	0.000	0.227	-	-	0.000	0.000	0.000	0.369	-	-	0.000	0.000	0.000	0.085	-	-	0.000	0.000	0.000	0.218	-	-	0.000	0.000	0.000	0.218	-	-	0.048	
5.200	0.122	0.124	0.122	0.124	0.124	20	122	0.000	0.000	0.000	0.191	-	10	0.000	0.000	0.000	0.313	-	10	0.000	0.000	0.000	0.439	-	-	0.000	0.000	0.000	0.439	-	-	0.052
5.600	0.000	0.000	0.000	0.007	-	40	0.000	0.000	0.000	0.086	-	-	0.000	0.000	0.000	0.665	-	-	0.000	0.000	0.000	0.735	-	-	0.000	0.000	0.000	0.735	-	-	0.056	
6.000	0.000	0.000	0.000	0.001	-	15	0.000	0.000	0.000	0.037	-	-	0.000	0.000	0.000	1.06	-	10	0.000	0.000	0.000	1.09	-	-	0.000	0.000	0.000	1.09	-	-	0.060	
6.400	0.000	0.000	0.000	0.001	-	17	0.000	0.000	0.000	0.013	-	-	0.000	0.000	0.000	1.46	-	-	0.000	0.000	0.000	1.47	-	-	0.000	0.000	0.000	1.47	-	-	0.064	
6.800	0.000	0.000	0.000	0.001	-	20	0.000	0.000	0.000	0.005	-	-	0.000	0.000	0.000	1.86	-	-	0.000	0.000	0.000	1.86	-	-	0.000	0.000	0.000	1.86	-	-	0.068	
7.200	0.000	0.000	0.000	0.001	-	-	0.000	0.000	0.000	0.001	-	-	0.000	0.000	0.000	2.26	-	-	0.000	0.000	0.000	2.26	-	-	0.000	0.000	0.000	2.26	-	-	0.072	
7.600	0.000	0.000	0.000	0.001	-	-	0.000	0.000	0.000	0.001	-	-	0.000	0.000	0.000	2.66	-	-	0.000	0.000	0.000	2.66	-	-	0.000	0.000	0.000	2.66	-	-	0.076	
8.000	0.000	0.000	0.000	0.001	-	-	0.000	0.000	0.000	0.001	-	-	0.000	0.000	0.000	3.06	-	-	0.000	0.000	0.000	3.06	-	-	0.000	0.000	0.000	3.06	-	-	0.080	
8.400	0.000	0.000	0.000	0.001	-	-	0.000	0.000	0.000	0.001	-	-	0.000	0.000	0.000	3.46	-	-	0.000	0.000	0.000	3.46	-	-	0.000	0.000	0.000	3.46	-	-	0.084	
8.800	0.000	0.000	0.000	0.001	-	-					-	-	0.000	0.000	0.000	3.86	-	-					-	-							0.088	
9.200	0.000	0.000	0.000	0.001	-	-					-	-	0.000	0.000	0.000	4.26	-	-					-	-							0.092	
9.600	0.000	0.000	0.000	0.001	-	-					-	-	0.000	0.000	0.000	4.66	-	-					-	-							0.096	
10.000	0.000	0.000	0.000	0.001	-	-					-	-	0.000	0.000	0.000	5.06	-	-					-	-							0.100	
11.000	0.000	0.000	0.000	0.001	-	-					-	-	0.000	0.000	0.000	6.06	-	-					-	-							0.110	
12.000																															0.120	
13.000																															0.130	
14.000																															0.140	
15.000																															0.150	
16.000																															0.160	
Σύνολα:						20	214						0	10	0	0							20	20				0	5	0	0	
Αριθμός Πράξεων:							2						0	0									0.00				0		0			

ΕΘΝΙΚΗ ΤΡΑΠΕΖΑ (ΚΟ)

(Μέγεθος Συμβολαίου: 100 Χρέεγραφα, Τρόπος Εξάσκησης: Αμερικάνικος, Φυσική Παράδοση)

Τιμή Εξάσκησης	Δικαιώματα Αγοράς														Δικαιώματα Πώλησης															
	Ιούλιος 2022				Αύγουστος 2022				Λοιποί Μήνες		Ιούλιος 2022				Αύγουστος 2022				Λοιποί Μήνες		Τιμή Εξάσκησης									
	Άνοιγμα	Ανιγτ Τιμή	Καπιτ Τιμή	Τελ Τιμή	Τιμή κλεισ.	Όγκος	Ανοικτές θέσεις	Άνοιγμα	Ανιγτ Τιμή	Καπιτ Τιμή	Τελ Τιμή	Τιμή κλεισ.	Όγκος	Ανοικτές θέσεις	Όγκος	Ανοικτές θέσεις	Άνοιγμα	Ανιγτ Τιμή	Καπιτ Τιμή	Τελ Τιμή		Τιμή κλεισ.	Όγκος	Ανοικτές θέσεις	Όγκος	Ανοικτές θέσεις				
1.700						-	-							-	-													0.017		
1.800						-	-							-	-												0.018			
1.900	0.000	0.000	0.000		0.831	-	-	0.000	0.000	0.000		0.836	-	-			0.000	0.000	0.000		0.001	-	-	0.000	0.000	0.000	0.001	-	-	0.019
2.000	0.000	0.000	0.000		0.731	-	-	0.000	0.000	0.000		0.738	-	-			0.000	0.000	0.000		0.001	-	-	0.000	0.000	0.000	0.003	-	-	0.020
2.200	0.000	0.000	0.000		0.531	-	-	0.000	0.000	0.000		0.550	-	-			0.000	0.000	0.000		0.001	-	-	0.000	0.000	0.000	0.014	-	-	0.022
2.400	0.000	0.000	0.000		0.335	-	-	0.000	0.000	0.000		0.381	-	-			0.000	0.000	0.000		0.004	-	-	0.000	0.000	0.000	0.045	-	-	0.024
2.600	0.000	0.000	0.000		0.164	-	-	0.000	0.000	0.000		0.243	-	-			0.000	0.000	0.000		0.033	-	-	0.000	0.000	0.000	0.107	-	-	0.026
2.800	0.000	0.000	0.000		0.055	-	-	0.000	0.000	0.000		0.144	-	-			0.000	0.000	0.000		0.124	-	4	0.000	0.000	0.000	0.207	-	-	0.028
3.000	0.000	0.000	0.000		0.012	-	-	0.000	0.000	0.000		0.077	-	-			0.000	0.000	0.000		0.281	-	-	0.000	0.000	0.000	0.341	-	-	0.030
3.200	0.000	0.000	0.000		0.002	-	-	0.000	0.000	0.000		0.039	-	-			0.480	0.480	0.480	0.480	0.480	4	4	0.000	0.000	0.000	0.503	-	-	0.032
3.400	0.000	0.000	0.000		0.002	-	-	0.000	0.000	0.000		0.018	-	-			0.000	0.000	0.000		0.670	-	-	0.000	0.000	0.000	0.682	-	-	0.034
3.600	0.000	0.000	0.000		0.001	-	-	0.000	0.000	0.000		0.008	-	-			0.000	0.000	0.000		0.870	-	-	0.000	0.000	0.000	0.873	-	-	0.036
3.800	0.000	0.000	0.000		0.001	-	-	0.000	0.000	0.000		0.003	-	-			0.000	0.000	0.000		1.07	-	-	0.000	0.000	0.000	1.07	-	-	0.038
4.000	0.000	0.000	0.000		0.001	-	-	0.000	0.000	0.000		0.001	-	-			0.000	0.000	0.000		1.27	-	-	0.000	0.000	0.000	1.27	-	-	0.040
4.400	0.000	0.000	0.000		0.001	-	-	0.000	0.000	0.000		0.001	-	-			0.000	0.000	0.000		1.67	-	-	0.000	0.000	0.000	1.67	-	-	0.044
4.800	0.000	0.000	0.000		0.001	-	-	0.000	0.000	0.000		0.001	-	-			0.000	0.000	0.000		2.07	-	-	0.000	0.000	0.000	2.07	-	-	0.048
5.200	0.000	0.000	0.000		0.001	-	-	0.000	0.000	0.000		0.001	-	-			0.000	0.000	0.000		2.47	-	-	0.000	0.000	0.000	2.47	-	-	0.052
5.600	0.000	0.000	0.000		0.001	-	-						-	-			0.000	0.000	0.000		2.87	-	-				-	-	0.056	
6.000	0.000	0.000	0.000		0.001	-	-						-	-			0.000	0.000	0.000		3.27	-	-				-	-	0.060	
<b>Σύνολο:</b>						0	0						0	0	0	0					0	8				0	18	0	260	
<b>Αριθμός Πράξεων:</b>						0							0	0							1.00					0		0		

ΟΠΑΠ (ΚΟ)

(Μέγεθος Συμβολαίου: 100 Χρέδγραφα, Τρόπος Εξάσκησης: Αμερικάνικος, Φυσική Παράδοση)

Τιμή Εξάσκησης	Δικαιώματα Αγοράς												Δικαιώματα Πώλησης																			
	Ιούλιος 2022				Αύγουστος 2022				Λοιποί Μήνες				Ιούλιος 2022				Αύγουστος 2022				Λοιποί Μήνες											
	Άνοιγμα	Ανιτ Τιμή	Καπιτ Τιμή	Τελ Τιμή	Τιμή κλεισ.	Όγκος	Ανοικτές θέσεις	Άνοιγμα	Ανιτ Τιμή	Καπιτ Τιμή	Τελ Τιμή	Τιμή κλεισ.	Όγκος	Ανοικτές θέσεις	Όγκος	Ανοικτές θέσεις	Άνοιγμα	Ανιτ Τιμή	Καπιτ Τιμή	Τελ Τιμή	Τιμή κλεισ.	Όγκος	Ανοικτές θέσεις	Όγκος	Ανοικτές θέσεις	Τιμή Εξάσκησης						
8.800						-	-																				0.088					
9.200	0.000	0.000	0.000		4.36	-	-	0.000	0.000	0.000		4.37	-	-			0.000	0.000	0.000		0.001	-	-		0.000	0.000	0.000	0.001	-	-		0.092
9.600	0.000	0.000	0.000		3.96	-	-	0.000	0.000	0.000		3.97	-	-			0.000	0.000	0.000		0.001	-	-		0.000	0.000	0.000	0.001	-	-		0.096
10.000	0.000	0.000	0.000		3.56	-	-	0.000	0.000	0.000		3.58	-	-			0.000	0.000	0.000		0.001	-	-		0.000	0.000	0.000	0.001	-	-		0.100
11.000	0.000	0.000	0.000		2.56	-	-	0.000	0.000	0.000		2.58	-	-			0.000	0.000	0.000		0.001	-	-		0.000	0.000	0.000	0.005	-	-		0.110
12.000	0.000	0.000	0.000		1.56	-	-	0.000	0.000	0.000		1.63	-	-			0.000	0.000	0.000		0.006	-	-		0.000	0.000	0.000	0.052	-	-		0.120
13.000	0.000	0.000	0.000		0.671	-	-	0.000	0.000	0.000		0.842	-	-			0.000	0.000	0.000		0.114	-	5		0.000	0.000	0.000	0.261	-	-		0.130
14.000	0.000	0.000	0.000		0.152	-	-	0.000	0.000	0.000		0.334	-	77			0.350	0.350	0.350	0.350	0.350	1	8		0.000	0.000	0.000	0.753	-	-		0.140
15.000	0.000	0.000	0.000		0.015	-	10	0.000	0.000	0.000		0.099	-	38			0.000	0.000	0.000		1.46	-	-		0.000	0.000	0.000	1.52	-	-		0.150
16.000	0.000	0.000	0.000		0.001	-	-	0.000	0.000	0.000		0.022	-	-			0.000	0.000	0.000		2.45	-	-		0.000	0.000	0.000	2.46	-	-		0.160
17.000	0.000	0.000	0.000		0.001	-	-	0.000	0.000	0.000		0.004	-	-			0.000	0.000	0.000		3.45	-	-		0.000	0.000	0.000	3.45	-	-		0.170
18.000	0.000	0.000	0.000		0.001	-	-	0.000	0.000	0.000		0.002	-	-			0.000	0.000	0.000		4.45	-	-		0.000	0.000	0.000	4.45	-	-		0.180
19.000	0.000	0.000	0.000		0.001	-	-	0.000	0.000	0.000		0.001	-	-			0.000	0.000	0.000		5.45	-	-		0.000	0.000	0.000	5.45	-	-		0.190
20.000	0.000	0.000	0.000		0.001	-	-										0.000	0.000	0.000		6.45	-	-									0.200
<b>Σύνολα:</b>						0	10							0	115	0	0							0	13				0	0	0	0
<b>Αριθμός Πράξεων:</b>						0								0	0									1.00					0	0		0

ΟΤΕ (ΚΟ)

(Μέγεθος Συμβολαίου: 100 Χρεόγραφα, Τρόπος Εξάσκησης: Αμερικάνικος, Φυσική Παράδοση)

Τιμή Εξάσκησης	Δικαιώματα Αγοράς												Δικαιώματα Πώλησης																					
	Ιούλιος 2022				Αύγουστος 2022				Λοιποί Μήνες				Ιούλιος 2022				Αύγουστος 2022				Λοιποί Μήνες													
	Άνοιγμα	Ανιψ. Τιμή	Καπιτ. Τιμή	Τελ. Τιμή	Τιμή κλεισ.	Όγκος	Ανοικτές θέσεις	Άνοιγμα	Ανιψ. Τιμή	Καπιτ. Τιμή	Τελ. Τιμή	Τιμή κλεισ.	Όγκος	Ανοικτές θέσεις	Όγκος	Ανοικτές θέσεις	Άνοιγμα	Ανιψ. Τιμή	Καπιτ. Τιμή	Τελ. Τιμή	Τιμή κλεισ.	Όγκος	Ανοικτές θέσεις	Όγκος	Ανοικτές θέσεις	Τιμή Εξάσκησης								
10.000						-							-											-							0.100			
11.000	0.000	0.000	0.000		5.09	-						5.11	-				0.000	0.000	0.000		0.001	-					0.000	0.000	0.000	0.002	-		0.110	
12.000	0.000	0.000	0.000		4.09	-						4.11	-				0.000	0.000	0.000		0.001	-					0.000	0.000	0.000	0.001	-		0.120	
13.000	0.000	0.000	0.000		3.09	-						3.12	-				0.000	0.000	0.000		0.001	-					0.000	0.000	0.000	0.011	-		0.130	
14.000	0.000	0.000	0.000		2.09	-						2.18	-				0.000	0.000	0.000		0.001	-					0.000	0.000	0.000	0.066	-		0.140	
15.000	0.000	0.000	0.000		1.12	-						1.36	-				0.000	0.000	0.000		0.032	-					0.000	0.000	0.000	0.241	-		0.150	
16.000	0.000	0.000	0.000		0.377	-						0.734	-				0.000	0.000	0.000		0.289	-					0.000	0.000	0.000	0.616	-		0.160	
17.000	0.000	0.000	0.000		0.062	-						0.340	-				0.000	0.000	0.000		0.975	-					0.000	0.000	0.000	1.22	-		0.170	
18.000	0.000	0.000	0.000		0.004	-						0.135	-				0.000	0.000	0.000		1.92	-					0.000	0.000	0.000	2.02	-		0.180	
19.000	0.000	0.000	0.000		0.005	-						0.046	-				0.000	0.000	0.000		2.92	-					0.000	0.000	0.000	2.94	-		0.190	
20.000	0.000	0.000	0.000		0.002	-						0.014	-				0.000	0.000	0.000		3.92	-					0.000	0.000	0.000	3.92	-		0.200	
22.000	0.000	0.000	0.000		0.001	-						0.001	-				0.000	0.000	0.000		5.92	-					0.000	0.000	0.000	5.92	-		0.220	
24.000	0.000	0.000	0.000		0.001	-						0.001	-				0.000	0.000	0.000		7.92	-					0.000	0.000	0.000	7.92	-		0.240	
26.000	0.000	0.000	0.000		0.001	-						0.001	-				0.000	0.000	0.000		9.92	-					0.000	0.000	0.000	9.92	-		0.260	
<b>Σύνολο:</b>						0	0						0	0	0	0								0	0						0	5	0	0
<b>Αριθμός Πράξεων:</b>						0							0		0									0.00							0		0	

ΠΕΙΡΑΙΩΣ FINANCIAL HOLD (ΚΟ)

(Μέγεθος Συμβολαίου: 100 Χρέγραφα, Τρόπος Εξάσκησης: Αμερικάνικος, Φυσική Παράδοση)

Τιμή Εξάσκησης	Δικαιώματα Αγοράς												Δικαιώματα Πώλησης																
	Ιούλιος 2022						Αύγουστος 2022						Λοιποί Μήνες		Ιούλιος 2022						Αύγουστος 2022						Λοιποί Μήνες		Τιμή Εξάσκησης
	Άνοιγμα	Ανιγν. Τιμή	Καπιτ. Τιμή	Τελ. Τιμή	Τιμή κλεισ.	Όγκος	Άνοιγ. θέσεις	Άνοιγμα	Ανιγν. Τιμή	Καπιτ. Τιμή	Τελ. Τιμή	Τιμή κλεισ.	Όγκος	Άνοιγ. θέσεις	Όγκος	Άνοιγ. θέσεις	Άνοιγμα	Ανιγν. Τιμή	Καπιτ. Τιμή	Τελ. Τιμή	Τιμή κλεισ.	Όγκος	Άνοιγ. θέσεις	Όγκος	Άνοιγ. θέσεις				
0.550	0.000	0.000	0.000	0.252	-	-	0.000	0.000	0.000	0.254	-	-	0.000	0.000	0.000	0.001	-	-	0.000	0.000	0.000	0.001	-	-	0.000	0.000	0.000	0.006	
0.600	0.000	0.000	0.000	0.203	-	-	0.000	0.000	0.000	0.205	-	-	0.000	0.000	0.000	0.001	-	-	0.000	0.000	0.000	0.001	-	-	0.000	0.000	0.000	0.006	
0.650	0.000	0.000	0.000	0.155	-	-	0.000	0.000	0.000	0.158	-	-	0.000	0.000	0.000	0.003	-	-	0.000	0.000	0.000	0.005	-	-	0.000	0.000	0.000	0.007	
0.700	0.000	0.000	0.000	0.112	-	-	0.000	0.000	0.000	0.116	-	-	0.000	0.000	0.000	0.010	-	-	0.000	0.000	0.000	0.012	-	-	0.000	0.000	0.000	0.007	
0.750	0.000	0.000	0.000	0.075	-	-	0.000	0.000	0.000	0.081	-	-	0.000	0.000	0.000	0.023	-	-	0.000	0.000	0.000	0.027	-	-	0.000	0.000	0.000	0.008	
0.800	0.000	0.000	0.000	0.046	-	-	0.000	0.000	0.000	0.053	-	-	0.000	0.000	0.000	0.044	-	-	0.000	0.000	0.000	0.049	-	-	0.000	0.000	0.000	0.008	
0.850	0.000	0.000	0.000	0.027	-	-	0.000	0.000	0.000	0.033	-	-	0.000	0.000	0.000	0.074	-	-	0.000	0.000	0.000	0.079	-	-	0.000	0.000	0.000	0.009	
0.900	0.000	0.000	0.000	0.014	-	-	0.000	0.000	0.000	0.019	-	-	0.000	0.000	0.000	0.112	-	-	0.000	0.000	0.000	0.115	-	-	0.000	0.000	0.000	0.009	
0.950	0.000	0.000	0.000	0.007	-	-	0.000	0.000	0.000	0.011	-	-	0.000	0.000	0.000	0.155	-	-	0.000	0.000	0.000	0.157	-	-	0.000	0.000	0.000	0.010	
1.000	0.000	0.000	0.000	0.003	-	-	0.000	0.000	0.000	0.005	-	-	0.000	0.000	0.000	0.201	-	-	0.000	0.000	0.000	0.202	-	-	0.000	0.000	0.000	0.010	
1.100	0.000	0.000	0.000	0.001	-	-	0.000	0.000	0.000	0.001	-	-	0.000	0.000	0.000	0.298	-	-	0.000	0.000	0.000	0.298	-	-	0.000	0.000	0.000	0.011	
1.200	0.000	0.000	0.000	0.001	-	-	0.000	0.000	0.000	0.003	-	-	0.000	0.000	0.000	0.398	-	-	0.000	0.000	0.000	0.398	-	-	0.000	0.000	0.000	0.012	
1.300	0.000	0.000	0.000	0.001	-	-	0.000	0.000	0.000	0.001	-	-	0.000	0.000	0.000	0.498	-	-	0.000	0.000	0.000	0.498	-	-	0.000	0.000	0.000	0.013	
1.400	0.000	0.000	0.000	0.001	-	-	0.000	0.000	0.000	0.001	-	-	0.000	0.000	0.000	0.598	-	-	0.000	0.000	0.000	0.598	-	-	0.000	0.000	0.000	0.014	
1.500	0.000	0.000	0.000	0.001	-	-	0.000	0.000	0.000	0.001	-	-	0.000	0.000	0.000	0.698	-	-	0.000	0.000	0.000	0.698	-	-	0.000	0.000	0.000	0.015	
1.600	0.000	0.000	0.000	0.001	-	-	0.000	0.000	0.000	0.001	-	-	0.000	0.000	0.000	0.798	-	-	0.000	0.000	0.000	0.798	-	-	0.000	0.000	0.000	0.016	
1.700	0.000	0.000	0.000	0.001	-	-	0.000	0.000	0.000	0.001	-	-	0.000	0.000	0.000	0.898	-	-	0.000	0.000	0.000	0.898	-	-	0.000	0.000	0.000	0.017	
1.800	0.000	0.000	0.000	0.001	-	-					-	-	0.000	0.000	0.000	0.998	-	-					-	-	0.000	0.000	0.000	0.018	
1.900	0.000	0.000	0.000	0.001	-	-					-	-	0.000	0.000	0.000	1.10	-	-					-	-	0.000	0.000	0.000	0.019	
2.000	0.000	0.000	0.000	0.001	-	-					-	-	0.000	0.000	0.000	1.20	-	-					-	-	0.000	0.000	0.000	0.020	
2.200					-	-					-	-					-	-					-	-				0.022	
2.400					-	-					-	-					-	-					-	-				0.024	
Σύνολα:					0	0					0	0	0	0			0	0					0	0	0	0			
Αριθμός Πράξεων:					0						0		0				0.00						0		0				

Προϊόν Δανεισμού	Υποκείμενος Τίτλος	Πολυμερείς Συναλλαγές[1]				Διμερείς Συναλλαγές[2]		Δανεισμός Τίτλων μέσω ΟΤC[3]	
		Ανοιχτές θέσεις[5]	Προσφερόμενη ποσότητα	Μ.Σ.Τ[4]	Όγκος συναλλαγών	Μ.Σ.Τ[4]	Όγκος συναλλαγών	Όγκος συναλλαγών	
ALPHABOR	ALPHA ΥΠΗΡΕΣΙΩΝ ΣΥΜΜ (ΚΟ)	20,000	---	---	---	---	---	58,041,756	
CENERBOR	CENERGY HOLDINGS (ΚΑ)	---	---	---	---	---	---	---	
ΕΕΕBOR	COCA-COLA HBC AG (ΚΟ)	1,000	---	---	---	---	---	70,546	
EUROBBOR	EUROBANK HOLDINGS (ΚΟ)	106,000	---	---	23,000	5.28%	77,000	10.00%	34,377,004
FFGRPBOR	FOLLI-FOLLIE (ΚΟ)	---	---	---	---	---	---	900,530	
FOYRKBOR	FOURLIS ΣΥΜΜΕΤΟΧΩΝ (ΚΟ)	---	---	---	---	---	---	13,250	
INTRKBOR	INTRACOM HOLDINGS (ΚΟ)	6,000	---	---	---	---	---	---	
BELABOR	JUMBO (ΚΟ)	106,974	---	---	---	---	---	469,038	
LAMDABOR	LAMDA DEVELOPMENT(ΚΟ)	---	---	---	---	---	---	91,816	
MIGBOR	MARFIN INVESTMENT GROUP (ΚΟ)	---	---	---	---	---	---	794,474	
QUALBOR	QUALITY & RELIABILITY (ΚΟ)	---	---	---	---	---	---	---	
QUESTBOR	QUEST ΣΥΜΜΕΤΟΧΩΝ (ΚΟ)	1,481	---	---	---	---	---	44,553	
TITCBOR	TITAN CEMENT (ΚΑ)	3,402	---	---	---	---	---	216,837	
VIQBOR	VIQHALCO SA/NV (ΚΑ)	9,497	---	---	---	---	---	---	
ADMIEBOR	ΑΔΜΗΕ ΣΥΜΜΕΤΟΧΩΝ Α.Ε. (ΚΟ)	---	---	---	---	---	---	83,858	
AEGNBOR	ΑΕΡΟΠΟΡΙΑ ΑΙΓΑΙΟΥ (ΚΟ)	5,245	---	---	---	---	---	21,619	
ALMYBOR	ΑΛΟΥΜΥΛ (ΚΟ)	---	---	---	---	---	---	---	
GEKTERNABOR	ΓΕΚ ΤΕΡΝΑ (ΚΟ)	---	---	---	---	---	---	1,993	
PPCBOR	ΔΕΗ (ΚΟ)	2,000	---	---	---	---	---	2,442,283	
ETEBOR	ΕΘΝΙΚΗ ΤΡΑΠΕΖΑ (ΚΟ)	60,944	---	---	---	---	---	10,764,227	
ELHABOR	ΕΛΒΑΛΧΑΛΚΟΡ (ΚΟ)	15,950	---	---	---	---	---	64,887	
ELLAKTORBOR	ΕΛΛΑΚΤΩΡ (ΚΟ)	126,022	---	---	---	---	---	4,698	
EXAEBOR	ΕΛΛΗΝ. ΧΡΗΜΑΤΙΣΤΗΡΙΑ-Χ.Α. (ΚΟ)	---	---	---	---	---	---	156,401	
ELPEBOR	ΕΛΛΗΝΙΚΑ ΠΕΤΡΕΛΑΙΑ (ΚΟ)	---	---	---	---	---	---	155,151	
EYDAPBOR	ΕΥΔΑΠ (ΚΟ)	7,352	---	---	---	---	---	222,903	
MOHBOR	ΜΟΤΟΡ ΟΪΛ (ΚΟ)	5,128	---	---	3,000	3.37%	---	316,208	
MYTILBOR	ΜΥΤΙΛΗΝΑΙΟΣ (ΚΟ)	1,000	---	---	---	---	---	649,982	
PPABOR	ΟΛΠ (ΚΟ)	1,864	---	---	---	---	---	66,287	
OPAPBOR	ΟΠΑΠ (ΚΟ)	59,250	---	---	---	---	---	1,510,988	
HTOBOR	ΟΤΕ (ΚΟ)	50,704	---	---	17,400	4.45%	---	1,155,037	
TPEIRBOR	ΠΕΙΡΑΙΩΣ FINANCIAL HOLD (ΚΟ)	8,000	---	---	---	---	---	2,426,588	

Σημειώσεις Προϊόντων Δανεισμού

[1] - Πολυμερείς Συμβάσεις Δανειοδοσίας των μεθόδων 8-1, 8-2 και 8-3-3 (σύμφ. Με Αποφ.17 ΔΣ του Χρηματιστηρίου).

[2] - Διμερείς Συμβάσεις Δανειοδοσίας των μεθόδων 8-3-1 και 8-3-2 (σύμφ. Με Αποφ. 20 ΔΣ του Χρηματιστηρίου).

[3] - Τα στοιχεία Συναλλαγές Δανεισμού Τίτλων μέσω ΟΤC δηλώνονται από τους χειριστές ΣΑΤ και αφορούν τις ποσότητες που έχουν καταγραφεί στο ΣΑΤ έως και τη προηγούμενη εργάσιμη ημέρα.

[4] - Μ.Σ.Τ: - Μέση Σταθμισμένη Τιμή (ως προς τα τεμάχια)

[5] - Τα στοιχεία αφορούν σε ανοιχτές θέσεις πριν την έναρξη της συνεδρίασης



Προϊόν Δανεισμού	Υποκείμενος Τίτλος	Πολυμερείς Συναλλαγές[1]					Διμερείς Συναλλαγές[2]		Δανεισμός Τίτλων μέσω OTC[3]
		Ανοιχτές θέσεις[5]	Προσφερόμενη ποσότητα	Μ.Σ.Τ[4]	Όγκος συναλλαγών	Μ.Σ.Τ[4]	Όγκος συναλλαγών	Μ.Σ.Τ[4]	Όγκος συναλλαγών
PLAISBOR	ΠΛΑΙΣΙΟ COMPUTERS (ΚΟ)	---	---	---	---	---	---	---	---
SARBOR	ΣΑΡΑΝΤΗΣ ΓΡ. (ΚΟ)	1,940	---	---	---	---	---	---	16,088
TENERGYBOR	ΤΕΡΝΑ ΕΝΕΡΓΕΙΑΚΗ (ΚΟ)	---	---	---	---	---	---	---	39,976

**Σημειώσεις Προϊόντων Δανεισμού**

[1] - Πολυμερείς Συμβάσεις Δανειοδοσίας των μεθόδων 8-1, 8-2 και 8-3-3 (σύμφ. Με Αποφ.17 ΔΣ του Χρηματιστηρίου).

[2] - Διμερείς Συμβάσεις Δανειοδοσίας των μεθόδων 8-3-1 και 8-3-2 (σύμφ. Με Αποφ. 20 ΔΣ του Χρηματιστηρίου).

[3] - Τα στοιχεία Συναλλαγές Δανεισμού Τίτλων μέσω OTC δηλώνονται από τους χειριστές ΣΑΤ και αφορούν τις ποσότητες που έχουν καταγραφεί στο ΣΑΤ έως και τη προηγούμενη εργάσιμη ημέρα.

[4] - Μ.Σ.Τ: - Μέση Σταθμισμένη Τιμή (ως προς τα τεμάχια)

[5] - Τα στοιχεία αφορούν σε ανοιχτές θέσεις πριν την έναρξη της συνεδρίασης

**Κωδικό και ονομασίες Κλάδων Οικονομικής Δραστηριότητας του Χρηματιστηρίου Αθηνών**

12003 - Διαπραγματεύσιμα Αμοιβαία Κεφάλαια	10101010 Υπηρεσίες Ηλεκτρονικών Υπολογιστών
10101015 Λογισμικό	10102030 Υλικό Υπολογιστών
15101010 Εξοπλισμός Τηλεπικοινωνιών	15102015 Υπηρεσίες Τηλεπικοινωνιών
20101010 Υγειονομικές Μονάδες	20101025 Υπηρεσίες Υγείας
20102010 Ιατρικός Εξοπλισμός	20103015 Φαρμακευτικά Προϊόντα
30101010 Τράπεζες	30202000 Διαφοροποιημένες Χρηματοοικονομικές Υπηρεσίες
30202010 Διαχείριση Κεφαλαίων & Θεματοφύλακες	30202015 Επενδυτικές Υπηρεσίες
30204000 Επενδυτικές Εταιρείες κλειστού τύπου	30302010 Γενικές Ασφάλειες
30302015 Μεσίτες Ασφαλίσεων	30302025 Ασφάλειες Ιδιοκτησίας & Ζημιών
35101010 Συμμετοχές & Ανάπτυξη Ακίνητης Περιουσίας	35101015 Υπηρεσίες Ακίνητης Περιουσίας
35102000 Διαφοροποιημένες Α.Ε.Ε.Α.Π.	35102030 Α.Ε.Ε.Α.Π. Επαγγελματικών Χώρων
40201040 Υπηρεσίες Ενοικίασης και Χρηματοδοτικής Μίσθωσης	40202010 Κατασκευή Κατοικιών
40202015 Έπιπλα	40202020 Οικιακές Συσκευές
40203040 Ηλεκτρονική Ψυχαγωγία	40203045 Παιχνίδια
40204020 Ρούχα και Αξεσουάρ	40301010 Ψυχαγωγία
40301030 Εκδόσεις	40301035 Ραδιοτηλεοπτικοί Φορείς
40401010 Διαφοροποιημένοι Έμποροι	40401020 Εμπόριο Ενδυμάτων
40401025 Εμπόριο Προϊόντων Οικιακής Βελτίωσης	40401030 Εξειδικευμένο Λιανικό Εμπόριο
40501010 Αεροπορικές Εταιρείες	40501015 Ταξίδια & Τουρισμός
40501020 Τυχερά Παιχνίδια	40501025 Ξενοδοχεία & Πανσιόν
45101015 Απόσταξη & Οινοπαραγωγή	45101020 Αναψυκτικά
45102010 Γεωργεία, Αλιεία, Εκτροφή και Φυτείες	45102020 Τρόφιμα
45103010 Καπνός	45201010 Λιανικό & Χονδρικό Εμπόριο Τροφίμων
45201020 Είδη Προσωπικής Φροντίδας	50101010 Κατασκευές
50101020 Κατασκευαστές Στέγασης & Επικαλύψεων	50101030 Τσιμέντα
50101035 Άλλα Οικοδομικά Υλικά	50202010 Ηλεκτρικά Εξαρτήματα
50203000 Διαφοροποιημένες Βιομηχανίες	50203015 Πλαστικά
50203030 Υλικά Συσκευασίας	50204000 Μηχανήματα Βιομηχανικού Εξοπλισμού
50204020 Μηχανήματα Κατασκευών	50205010 Προμηθευτές Βιομηχανίας
50205020 Υποστηρικτικές Υπηρεσίες προς Επιχειρήσεις	50205030 Υπηρεσίες Μαζικής Εκτύπωσης
50206015 Εμπορικά Οχήματα & Ανταλλακτικά	50206030 Θαλάσσιες Μεταφορές
50206060 Υπηρεσίες Μεταφορών	55101000 Διαφοροποιημένα Υλικά
55101020 Κλωστοϋφαντουργικά Προϊόντα	55102000 Ορυχεία
55102010 Σίδηρος & Χάλυβας	55102015 Μεταλλουργία
55102035 Αλουμίνιο	60101020 Διυλιστήρια & Εμπορία Πετρελαιοειδών
65101010 Εναλλακτική Ηλεκτρική Ενέργεια	65101015 Συμβατική Ηλεκτρική Ενέργεια
65102030 Ύδρευση	



**ATHEX**  
Athens Stock Exchange

Λεωφ. Αθηνών 110 104 42 Αθήνα  
110, Athinon Ave. GR 104 42 Athens  
tel. (+30)210-33.66.800, fax (+30)210-33.66.101  
[www.athexgroup.gr](http://www.athexgroup.gr)