

22

Ημερήσιο Δελτίο  
Συναλλακτικής Δραστηριότητας

Daily Official List  
of Trading Activity

Δευτέρα, 4 Ιουλίου, 2022

Έτος: 143 Αύξων Αριθμός Συνεδρίασης: 122



**ATHEXGROUP**  
Athens Exchange Group

**Αποποίηση Ευθύνης:**

Η εταιρεία Ελληνικά Χρηματιστήρια-Χρηματιστήριο Αθηνών Ανώνυμη Εταιρεία Συμμετοχών καταβάλλει κάθε δυνατή προσπάθεια ώστε να διασφαλίσει ότι οι πληροφορίες και τα λοιπά στοιχεία που εμφανίζονται στο Ημερήσιο Δελτίο Τιμών (Η.Δ.Τ.) είναι ορθά και πλήρη αλλά δεν έχει καμία ευθύνη για ενδεχόμενο λάθος ή παράλειψη στοιχείων και / ή ευθύνη σχετικά με την ακρίβεια, αξιοπιστία, επικαιροποίηση και πληρότητα των παραπάνω πληροφοριών και στοιχείων ή ευθύνη προερχόμενη άμεσα ή έμμεσα από την χρήση των παραπάνω πληροφοριών.

Η Εταιρία δεν έχει καμία ευθύνη για την ακρίβεια των στοιχείων που περιλαμβάνονται στις ανακοινώσεις των εισηγμένων εταιρειών. Πιθανές προσβολές δικαιωμάτων τρίτων από το περιεχόμενο των ανακοινώσεων συνιστούν αποκλειστική ευθύνη του αποστολέα των ανακοινώσεων.

Όλα τα αναγραφόμενα στο Η.Δ.Τ. στοιχεία παρέχονται μόνο για τους σκοπούς της πληροφόρησης και δεν συνιστούν παροχή επενδυτικών συμβουλών ή πρόσκληση για επένδυση σε κινητές αξίες που διαπραγματεύονται στο Χρηματιστήριο Αθηνών.

Αναγνωρίζεται και συμφωνείται ότι όλα τα δικαιώματα επί των πληροφοριών που εμφανίζονται στο Η.Δ.Τ. θα αποτελούν κυριότητα της εταιρίας και οποιοδήποτε άλλο δικαίωμα συμπεριλαμβανομένου του δικαιώματος πνευματικής ιδιοκτησίας, σήματος κλπ. ανήκουν στο Χρηματιστήριο Αθηνών.

Τα ανωτέρω στοιχεία αποτελούν ιδιοκτησία της Εταιρίας και προστατεύονται σύμφωνα με τις διατάξεις περί πνευματικής ιδιοκτησίας. Απαγορεύεται α) η με οποιοδήποτε τρόπο ή μέσο αναπαραγωγή, αναδημοσίευση, τροποποίηση, αντιγραφή, πώληση, μετάδοση ή διανομή του συνόλου ή μέρους τους, χωρίς αναφορά στην πηγή και β) η εμπορική εκμετάλλευση των στοιχείων από τρίτους.

Η Εταιρία δεν φέρει καμία ευθύνη προερχόμενη άμεσα ή έμμεσα από χρήση ή τυχόν αλλοίωση των ανωτέρω στοιχείων όταν αυτά χρησιμοποιούνται από

**Ελληνικά Χρηματιστήρια - Χρηματιστήριο Αθηνών Α.Ε. Συμμετοχών**

Λεωφόρος Αθηνών 110, 10442 Αθήνα, Τηλ: (210) 33.66.800, Fax: (210) 32.13.938

[www.athexgroup.gr](http://www.athexgroup.gr)

**Χρηματιστηριακό Κέντρο Θεσσαλονίκης**

Κατούνη 16-18, Θεσ/νίκη 546 25, Τηλ: (2310) 567.667, Fax: (2310) 530.455

**Συνεργητικό Κεφάλαιο Εξασφάλισης Επενδυτικών Υπηρεσιών**

Φειδίου 14-16, Αθήνα 106 78, Τηλ: (210) 33.04.682, Fax: (210) 33.04.155

**Επιτροπή Κεφαλαιαγοράς**

Κολοκοτρώνη 1 & Σταδίου 1, Αθήνα 105 62, Τηλ: (210) 33.77.100, Fax: (210) 33.77.173

**Πίνακας Περιεχομένων****Ενότητα 1: Στατιστικά Στοιχεία Χρεογράφων, Παραγώγων και Δανεισμού**

- Οι Αγορές Χρεογράφων Παραγώγων Δανεισμού
- Χρηματιστηριακοί Δείκτες
- Αναλυτικά Στοιχεία Συναλλαγών Αγοράς Χρεογράφων
- Στοιχεία Συναλλαγών Κλάδων Χρηματιστηρίου Αθηνών & Χρηματοοικονομικών Προϊόντων (Δ.Α.Κ.)
- Οι 10 Μετοχές με τη μεγαλύτερη Άνοδο & Πτώση
- Αναλυτικά Στοιχεία Συναλλαγών Αγοράς Παραγώγων

**Ενότητα 2: Αναλυτικά Στοιχεία Συναλλαγών Χρεογράφων**

- Αναλυτικά Στοιχεία Συναλλαγών Χρεογράφων
- Σημειώσεις Χρεογράφων

**Ενότητα 3: Στοιχεία Συναλλαγών Χρεογράφων**

- Στοιχεία Συναλλαγών Πακέτων
- Στοιχεία Συναλλαγών Δικαιωμάτων

- Στοιχεία Δανεισμού Τίτλων
- Στοιχεία Συναλλαγών Εκποιήσεων
- Στοιχεία Συναλλαγών Εκποιήσεων Ενσώματων Ονομαστικών Μετοχών
- Στοιχεία Ενεργητικού Διαπραγματεύσιμων Αμοιβαίων Κεφαλαίων (Δ.Α.Κ.)
- Χαρακτηριστικά Διαπραγματεύσιμων Αμοιβαίων Κεφαλαίων (Δ.Α.Κ.)

**Ενότητα 4: Ανακοινώσεις****Ενότητα 5: Ομόλογα Διαπραγματεύσιμα στην Αγορά Αξιών Σταθερού Εισοδήματος**

- Ομολογιακά Δάνεια Επιχειρήσεων – Οργανωμένη Αγορά (Μετατρέψιμα)
- Ομολογιακά Δάνεια Επιχειρήσεων – Οργανωμένη Αγορά (Μη Μετατρέψιμα)
- Ομόλογα Ελληνικού Δημοσίου
- Έντοκα Γραμμάτια & Zero Coupon Ομόλογα Ελληνικού Δημοσίου
- Ομόλογα Ελληνικού Δημοσίου Διαπραγματεύσιμα με τη Μέθοδο Εκφώνησης - Αντιφώνησης
- Ομόλογα Κρατικών Τραπεζών

**Ενότητα 6: Πρόσθετα Στοιχεία Ενημέρωσης**

- Πίνακας Μελών Χρηματιστηρίου Αθηνών και Μελών ΕΤ.ΕΚ.
- Πίνακας Μετοχών Υπό Ειδική Διαπραγμάτευση
- Γνωστοποιήσεις Συναλλαγών - Κατάλογος Υπόχρεων Προσώπων

**Ενότητα 7: Αναλυτικά Στοιχεία Συναλλαγών Αγοράς Παραγώγων**

- Συμβόλαια Μελλοντικής Εκπλήρωσης σε Δείκτες
- Συμβόλαια Μελλοντικής Εκπλήρωσης σε Μετοχές
- Δικαιώματα Προαίρεσης σε Δείκτες
- Δικαιώματα Προαίρεσης σε Μετοχές
- Στοιχεία Συναλλαγών Προϊόντων Δανεισμού

**Παράρτημα Α: Κωδικοί και ονομασίες Κλάδων Οικονομικής Δραστηριότητας του Χρηματιστηρίου Αθηνών**

**Οι Αγορές Χρεογράφων Παραγώγων Δανεισμού**

Γενικός Δείκτης Τιμών και Αξία Συναλλαγών Μετοχών και Παραγώγων

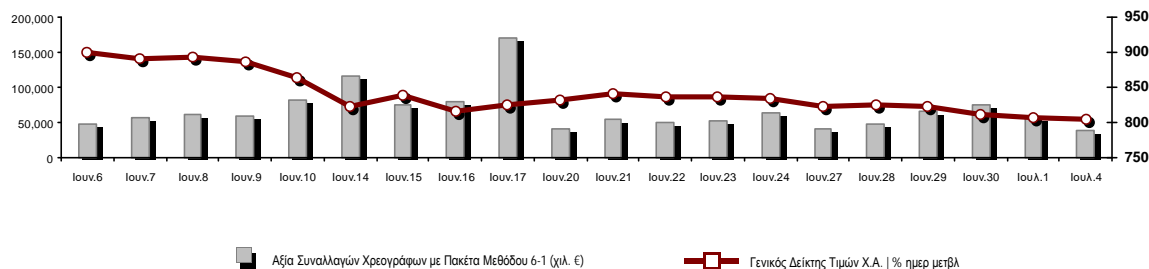

<b>Κεφαλαιοποίηση Χ.Α. (εκατ. €) **:</b>	58,474.44		<b>Συνολικές Ανοικτές Θέσεις σε Παράγωγα</b>	258,009
Ημερήσια μεταβολή: εκατ. €   %	98.06	0.17%	Ανοικτές θέσεις σε ΣΜΕ επί Δεικτών   % ημερ μετβλ	3,658 0.03%
Μέση ετήσια Κεφ/ποίηση: εκατ. €   % Μετβλ. Μέση προηγ. έτος	64,424.31	5.81%	Ανοικτές θέσεις σε ΣΜΕ επί μετοχών   % ημερ μετβλ	252,470 -0.53%
<b>Γενικός Δείκτης Τιμών Χ.Α.   % ημερ μετβλ</b>	805.55	-0.03%	Ανοικτές θέσεις σε Δικαιώματα επί Δεικτών   % ημερ μετβλ	1,236 1.90%
<b>Κεφαλαιοποίηση Γενικού Δείκτη (εκατ. €)</b>	52,844.50		Ανοικτές θέσεις σε Δικαιώματα επί μετοχών   % ημερ μετβλ	645 1.57%
Ημερήσια μεταβολή (εκατ. €)	111.42			
<b>Αξία Συναλλαγών Χρεογράφων με Πακέτα Μεθόδου 6-1 (χιλ. €)</b>	39,714.38		<b>Πλήθος Συμβολαίων Παραγώγων:</b>	15,000
Ημερήσια μεταβολή: %	-15,980.66	-28.69%	Ημερήσια μεταβολή: τμχ   %	1,811 13.73%
Μέση Αξία Συν/γών ΥΙD: χιλ. €   % Μετβλ Μέση προηγ. έτος	88,723.50	27.02%	Μέσος Όγκος Συμβ. ΥΙD: % Μετβλ Μέσο προηγ. Έτος	38,856 -18.48%
<b>Αξία Συναλλαγών Πακέτων Μεθόδου 6-1 (χιλ. €)</b>	970.12		<b>Πλήθος Πράξεων Παραγώγων:</b>	1,456
<b>Αξία Συναλλαγών Πακέτων Μεθόδου 6-2 &amp; 6-3 (χιλ. €)</b>	0.00		Ημερήσια μεταβολή: πλήθος   %	47 3.34%
<b>Αξία Συναλλαγών Ομολόγων (χιλ.€)</b>	839.37		Μέσο Πλήθος Πράξεων ΥΙD: % Μετβλ Μέσο προηγ. Έτος	2,279 7.71%
<b>Όγκος Συναλλαγών Χρεογράφων με Πακέτα Μεθόδου 6-1 (χιλ. Τμχ)</b>	18,978.69		<b>Συνολικές Ανοικτές Θέσεις σε Δανεισμό</b>	600,129
Ημερήσια μεταβολή: χιλ. τμχ   %	-1,251.53	-6.19%	Ημερήσια μεταβολή: τμχ   %	-10,818 -1.77%
Μέσος Όγκος Συν/γών ΥΙD: % Μετβλ Μέσο προηγ. Έτος	34,648.74	1.32%	<b>Πλήθος Συναλλαγών Δανεισμού (Πολυμερής/Διμερής)</b>	674
<b>Όγκος Συναλλαγών Πακέτων Μεθόδου 6-1 (χιλ. Τεμάχια)</b>	104.27		Ημερήσια μεταβολή: τμχ   %	-5,326
<b>Όγκος Συναλλαγών Πακέτων Μεθόδου 6-2 &amp; 6-3 (χιλ. Τεμάχια)</b>	0.00		<b>Πλήθος Πολυμερών Συναλλαγών</b>	674
<b>Όγκος Συναλλαγών Ομολόγων</b>	864,000		<b>Πλήθος Διμερών Συναλλαγών</b>	0
<b>Πλήθος Πράξεων Χρεογράφων με Πακέτα Μεθόδου 6-1</b>	22,647		<b>Πλήθος Πράξεων Δανεισμού:</b>	2
Ημερήσια μεταβολή: πλήθος   %	-4,121	-15.40%	Ημερήσια μεταβολή: %	-3
Μέσο Πλήθος Πράξεων ΥΙD: % Μετβλ Μέσο προηγ. Έτος	34,854	16.44%	<b>Πλήθος Πράξεων Πολυμερών Συναλλαγών</b>	2
<b>Πλήθος πακέτων Μεθόδου 6-1</b>	3		<b>Πλήθος Πράξεων Διμερών Συναλλαγών</b>	0
<b>Πλήθος πακέτων Μεθόδου 6-2 &amp; 6-3</b>	0			
<b>Πλήθος συναλλαγών Ομολόγων</b>	124			

Κεφαλαιοποίηση Χ.Α. (εκατ. €) \*\*

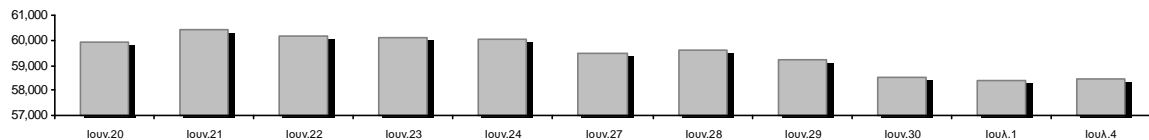

Ημερήσια Διακύμανση Γενικού Δείκτη Τιμών Χρηματιστηρίου Αθηνών



Γενικός Δείκτης Τιμών Χ.Α. την 01/07/2022

Ημερήσια Διακύμανση Γενικού Δείκτη Τιμών Χ.Α. την 04/07/2022

**Χρηματιστηριακοί Δείκτες**

Όνομασία Δείκτη	04/07/2022	01/07/2022	Δ μον.	Δ %	Κατώτερη	Ανώτερη	Κατ.έτους	Ανωτ.έτους	Ετησ. μεταβ.
Γενικός Δείκτης Τιμών Χ.Α.	805.55	805.79	-0.24	-0.03%	801.57	812.23	788.83	973.27	-9.83%
Δείκτης ATHEX ESG	902.80	904.51	-1.71	-0.19%	898.22	910.99	888.47	1,131.24	-10.92%
FTSE/Χ.Α. Large Cap	1,928.16	1,929.54	-1.38	-0.07%	1,917.36	1,944.94	1,884.54	2,384.15	-10.27%
FTSE/Χ.Α. Mid Cap	1,288.25	1,284.70	3.55	0.28%	1,280.89	1,293.60	1,253.26	1,615.19	-13.65%
FTSE/Χ.Α.-Χ.Α.Κ. Τραπεζικός Δείκτης	368.59	375.03	-6.44	-1.72%	359.15	376.73	359.15	569.66	-15.29%
FTSE/Χ.Α. Υψηλής Μερισματικής Απόδοσης	2,786.02	2,774.39	11.63	0.42%	2,771.76	2,800.49	2,761.25	3,292.03	-10.25%
FTSE/Χ.Α. Διεθνούς Δραστηριοποίησης Plus	2,179.70	2,185.13	-5.43	-0.25%	2,171.60	2,198.96	2,171.60	2,584.55	-8.16%
FTSE/Χ.Α. Mid & Small Cap Θεμελιωδών Μεγεθών	4,054.90	4,077.58	-22.68	-0.56%	4,037.41	4,081.87	3,920.25	5,109.62	-13.14%
Δείκτης ATHEX Select Plus	2,889.84	2,888.95	0.89	0.03%	2,876.86	2,907.62	2,868.72	3,578.04	-14.63%
Δείκτης ATHEX Select	4,168.10	4,123.27	44.83	1.09%	4,123.27	4,178.89	3,901.01	4,953.99	-9.14%
FTSE/Χ.Α. Δείκτης Αγοράς	471.05	470.69	0.36	0.08%	468.64	474.81	457.78	586.15	-12.14%
Δείκτης Συνολικής Απόδοσης Γενικού Δείκτη Χ.Α.	1,401.25	1,400.25	1.00	0.07%	1,394.33	1,412.86	1,356.45	1,673.61	-8.60%
FTSE/Χ.Α. Large Cap Συνολικής Απόδοσης	3,033.71	3,035.88	-2.17	-0.07%			2,944.22	3,702.87	-9.23%
FTSE/Χ.Α. Mid Cap Συνολικής Απόδοσης	1,690.09	1,685.43	4.66	0.28%			1,640.21	2,064.38	-11.85%
FTSE/Χ.Α.-Χ.Α.Κ. Τραπεζικός Δείκτης Συνολ. Απόδ.	317.36	322.90	-5.54	-1.72%			317.36	485.90	-15.29%
Ελληνικός Δείκτης Mid & Small Cap	1,215.66	1,216.37	-0.71	-0.06%	1,210.65	1,224.22	1,209.67	1,451.84	-11.46%
FTSE/Χ.Α. Τράπεζες	486.99	495.50	-8.51	-1.72%	474.53	497.75	474.53	752.66	-15.30%
FTSE/Χ.Α. Ασφάλειες	3,084.41	3,019.92	64.49	2.14%	3,019.92	3,090.51	1,994.86	3,171.11	54.62%
FTSE/Χ.Α. Χρηματοοικονομικές Υπηρεσίες	631.67	634.36	-2.69	-0.42%	624.87	635.08	622.50	831.60	-15.67%
FTSE/Χ.Α. Βιομηχανικά Προϊόντα & Υπηρεσίες	3,188.50	3,283.73	-95.23	-2.90%	3,188.50	3,311.96	3,188.50	4,306.76	-14.56%
FTSE/Χ.Α. Εμπόριο	774.90	795.02	-20.12	-2.53%	769.04	797.46	769.04	1,150.20	-21.28%
FTSE/Χ.Α. Ακίνητης Περιουσίας	3,787.27	3,843.59	-56.32	-1.47%	3,779.36	3,901.24	3,779.36	5,179.83	-21.30%
FTSE/Χ.Α. Καταναλωτικά Προϊόντα & Υπηρεσίες	7,865.95	7,720.69	145.26	1.88%	7,720.69	7,883.69	7,260.09	8,861.27	8.35%
FTSE/Χ.Α. Τρόφιμα & Ποτά	8,071.37	8,075.46	-4.09	-0.05%	8,023.42	8,130.39	6,627.16	12,058.75	-28.78%
FTSE/Χ.Α. Πρώτες Ύλες	5,568.13	5,627.45	-59.32	-1.05%	5,553.96	5,668.84	5,490.26	8,197.29	-24.73%
FTSE/Χ.Α. Κατασκευές & Υλικά	2,890.09	2,898.42	-8.33	-0.29%	2,879.76	2,920.33	2,533.53	3,209.28	-2.98%
FTSE/Χ.Α. Ενέργεια	4,093.66	4,105.60	-11.94	-0.29%	4,088.52	4,153.51	3,339.51	4,370.53	18.88%
FTSE/Χ.Α. Ταξίδια & Αναψυχή	2,177.73	2,141.10	36.63	1.71%	2,140.37	2,188.55	1,858.00	2,312.32	10.93%
FTSE/Χ.Α. Τεχνολογία	1,860.65	1,850.35	10.30	0.56%	1,843.90	1,875.91	1,679.98	2,347.72	-13.33%
FTSE/Χ.Α. Τηλεπικοινωνίες	4,525.34	4,397.20	128.14	2.91%	4,397.20	4,573.04	4,377.01	5,170.21	-0.45%
FTSE/Χ.Α. Υπηρεσίες Κοινής Ωφέλειας	3,894.67	3,874.78	19.89	0.51%	3,853.17	3,932.22	3,853.17	5,208.71	-24.39%
FTSE/Χ.Α. Υγεία	337.38	404.17	-66.79	-16.53%	337.38	404.17	311.34	611.35	-38.93%
FTSE/Χ.Α. Προσωπικά Προϊόντα	6,760.87	6,666.74	94.13	1.41%	6,666.74	6,845.60	6,390.66	8,868.58	-22.50%
Δείκτης Όλων των Μετοχών Χ.Α.	204.69	204.34	0.35	0.17%	204.69	204.69	200.98	248.43	-11.03%
Ελληνικός Δείκτης Εταιρικών Ομολόγων	117.17	116.97	0.20	0.17%			116.83	127.89	-8.30%
Ελληνικός Δείκτης Τιμών Εταιρικών Ομολόγων	86.19	86.05	0.14	0.16%			85.96	95.40	-9.64%

Σημείωση 1: Το κλείσιμο των Δεικτών FTSE/Med 100, Ελληνικός Δείκτης Εταιρικών Ομολόγων και, Ελληνικός Δείκτης Τιμών Εταιρικών Ομολόγων αφορούν την συνεδρίαση της 30/06/2022.

Σημείωση 2: Ο Ελληνικός Δείκτης Mid & Small Cap είναι Customized δείκτης υπολογιζόμενος από το Χρηματιστήριο Αθηνών.

**Αναλυτικά Στοιχεία Συναλλαγών Αγοράς Χρεογράφων**

	Όλα τα Χρεόγραφα	Κύρια Αγορά	Επιτήρηση	Διαπραγματεύσιμα Αμοιβαία Κεφάλαια
<b>Σύνολα</b>	116	106	10	0
Ανοδικές / Καθοδικές / Σταθερές:	41 / 51 / 24	41 / 49 / 16	0 / 2 / 8	0 / 0 / 0
<b>Κεφαλαιοποίηση Χ.Α. (εκατ €) **</b>	58,474.44	58,149.67	324.77	
Μέση Ημερήσια Αξία Συν/γών (χιλ. €)	88,723.50	88,580.79	201.12	13.62
<b>Αξία Συναλλαγών</b>	39,714.38	39,542.44	171.94	0.00
Κύριος Πίνακας:	38,744.25	38,572.32	171.94	0.00
Προσυμφωνημένων Συναλλαγών 6_1_2_3:	970.12	970.12	0.00	0.00
Πίνακας Εκποιήσεων:	0.00	0.00	0.00	0.00
Πίνακας Ειδικών Όρων:	0.00	0.00	0.00	0.00
Μέσος Ημερήσιος Όγκος Συναλλαγών	34,648,743	33,929,368	736,045	642
<b>Όγκος Συναλλαγών</b>	18,978,686	18,569,178	409,508	0
Κύριος Πίνακας:	18,874,414	18,464,906	409,508	0
Προσυμφωνημένων Συναλλαγών 6_1_2_3:	104,272	104,272	0	0
Πίνακας Εκποιήσεων:	0	0	0	0
Πίνακας Ειδικών Όρων:	0	0	0	0
Μέσο Ημερήσιο Πλήθος Πράξεων	34,854	34,622	229	3
<b>Αριθμός Πράξεων</b>	22,647	22,527	120	0
Κύριος Πίνακας:	22,644	22,524	120	0
Προσυμφωνημένων Συναλλαγών 6_1_2_3:	3	3	0	0
Πίνακας Εκποιήσεων:	0	0	0	0
Πίνακας Ειδικών Όρων:	0	0	0	0

**Στοιχεία Συναλλαγών Κλάδων Χρηματιστηρίου Αθηνών & Χρηματοοικονομικών Προϊόντων (Δ.Α.Κ.)**

Κωδικός	Κλάδοι	Ανοδικές / Καθοδικές / Σταθερές	Αριθμός Πράξεων	Όγκος Συναλλαγών	Αξία Συναλλαγών	% στη Συνολική Αξία
12000	- Χρηματοοικονομικά Προϊόντα	0 / 0 / 0	---	---	---	---
3510	- Ακίνητη Περιουσία	4 / 2 / 2	627	163,843	642,082.17	1.62%
3030	- Ασφάλειες	2 / 0 / 0	170	648,079	5,053,134.88	12.72%
5020	- Βιομηχανικά Προϊόντα & Υπηρεσίες	6 / 7 / 2	3,093	662,548	4,047,236.27	10.19%
4040	- Εμπόριο	0 / 5 / 1	433	110,348	288,292.99	0.73%
6010	- Ενέργεια	0 / 2 / 2	532	80,438	1,099,922.20	2.77%
4020	- Καταναλωτικά Προϊόντα & Υπηρεσίες	4 / 2 / 1	537	97,330	620,187.47	1.56%
5010	- Κατασκευές & Υλικά Κατασκευών	3 / 6 / 5	1,574	1,022,324	2,283,239.04	5.75%
4030	- Μέσα Ενημέρωσης	1 / 0 / 1	24	8,385	3,297.60	0.01%
4520	- Προσωπική Φροντίδα, Φάρμακα & Παντοπωλεία	3 / 0 / 0	87	15,432	56,871.19	0.14%
5510	- Πρώτες Ύλες	5 / 6 / 3	646	251,546	577,844.81	1.46%
4050	- Ταξίδια και Αναψυχή	2 / 1 / 3	846	435,304	2,307,099.08	5.81%
1010	- Τεχνολογία	5 / 4 / 1	1,033	416,518	945,879.81	2.38%
1510	- Τηλεπικοινωνίες	2 / 0 / 0	664	177,128	2,855,597.32	7.19%
3010	- Τράπεζες	1 / 5 / 0	7,608	13,242,685	12,934,524.08	32.57%
4510	- Τρόφιμα, Ποτά & Καπνοβιομηχανίες	0 / 3 / 2	177	28,299	535,389.32	1.35%
2010	- Υγεία	0 / 3 / 0	40	17,038	14,175.98	0.04%
6510	- Υπηρεσίες Κοινής Ωφέλειας	3 / 2 / 0	4,232	848,044	5,171,043.08	13.02%
3020	- Χρηματοοικονομικές Υπηρεσίες	0 / 3 / 1	324	753,397	278,558.01	0.70%

**Οι 10 Μετοχές με τη μεγαλύτερη Άνοδο & Πτώση**

**Κύρια Αγορά**

Μετοχές με τη μεγαλύτερη Θετική μεταβολή τιμής	Τιμή κλεισ.	Μεταβ.	Μετοχές με τη μεγαλύτερη Αρνητική μεταβολή τιμής	Τιμή κλεισ.	Μεταβ.
ΕΛΒΕ Α.Β.Ε.Ε. (ΚΟ)	4.96	13.24% #	ΕΝΤΕΡΣΟΦΤ (ΚΟ)	3.77	-4.56% α
ΕΥΡΩΣΥΜΒΟΥΛΟΙ (ΚΟ)	0.632	9.34% #	ΜΥΤΙΛΗΝΑΙΟΣ (ΚΟ)	13.28	-3.56% α
ΙΛΥΔΑ (ΚΟ)	0.998	8.48% #	FOURLIS ΣΥΜΜΕΤΟΧΩΝ (ΚΟ)	2.75	-3.51% α
UNIBIOS (ΚΟ)	0.538	8.03% #	ALPHA ΥΠΗΡΕΣΙΩΝ ΣΥΜΜ (ΚΟ)	0.8066	-3.31% α
INTRAKAT (ΚΟ)	2.515	7.02% #	IDEAL HOLDINGS (ΚΟ)	3.39	-2.59% α
INTRACOM HOLDINGS (ΚΟ)	1.62	5.88% #	ΠΕΙΡΑΙΩΣ FINANCIAL HOLD (ΚΟ)	0.9	-2.49% α
ΕΚΤΕΡ (ΚΟ)	1.07	5.42% #	ΒΙΟΗΑΛΚΟ SA/NV (ΚΑ)	3.3	-1.93% α
BRIQ PROPERTIES (ΚΟ)	1.93	3.49% #	LAMDA DEVELOPMENT(ΚΟ)	5.4	-1.91% α
ΕΥΑΘ (ΚΟ)	4.35	3.08% #	MARFIN INVESTMENT GROUP (ΚΟ)	0.0235	-1.67% α
ΟΤΕ (ΚΟ)	16.2	2.92% #	CENERGY HOLDINGS (ΚΑ)	2.5	-1.58% α
			ΚΑΡΕΛΙΑ (ΚΟ)	250	-1.58% α

Μετοχές με τη μεγαλύτερη Αξία Συναλλαγών	Αξία (χιλ. €)	Μεταβ.	Μετοχές με το μεγαλύτερο Όγκο Συναλλαγών	Όγκος	Μεταβ.
ΕΥΡΩΠΑΪΚΗ ΠΙΣΤΗ (ΚΟ)	5,051.15	2.63% #	ALPHA ΥΠΗΡΕΣΙΩΝ ΣΥΜΜ (ΚΟ)	6,094,008	-3.31% α
ALPHA ΥΠΗΡΕΣΙΩΝ ΣΥΜΜ (ΚΟ)	4,903.88	-3.31% α	EUROBANK HOLDINGS (ΚΟ)	3,882,848	-1.31% α
ΜΥΤΙΛΗΝΑΙΟΣ (ΚΟ)	3,540.33	-3.56% α	ΠΕΙΡΑΙΩΣ FINANCIAL HOLD (ΚΟ)	2,163,309	-2.49% α
ΔΕΗ (ΚΟ)	3,287.51	0.98% #	ΕΘΝΙΚΗ ΤΡΑΠΕΖΑ (ΚΟ)	1,026,778	-0.18% α
EUROBANK HOLDINGS (ΚΟ)	3,155.65	-1.31% α	MARFIN INVESTMENT GROUP (ΚΟ)	669,965	-1.67% α
ΕΘΝΙΚΗ ΤΡΑΠΕΖΑ (ΚΟ)	2,903.62	-0.18% α	ΕΥΡΩΠΑΪΚΗ ΠΙΣΤΗ (ΚΟ)	647,585	2.63% #
ΟΤΕ (ΚΟ)	2,844.88	2.92% #	ΔΕΗ (ΚΟ)	637,790	0.98% #
ΟΠΑΠ (ΚΟ)	2,063.59	1.75% #	INTRAKAT (ΚΟ)	474,379	7.02% #
ΠΕΙΡΑΙΩΣ FINANCIAL HOLD (ΚΟ)	1,938.41	-2.49% α	ΜΥΤΙΛΗΝΑΙΟΣ (ΚΟ)	261,150	-3.56% α
ΤΕΡΝΑ ΕΝΕΡΓΕΙΑΚΗ (ΚΟ)	1,237.99	-0.47% α	INTRACOM HOLDINGS (ΚΟ)	260,125	5.88% #

Σημείωση: Απεικονίζονται οι Μετοχές που δεν ανήκουν στην Κατηγορία Επιτήρησης και πραγματοποιήσαν κατά τη διάρκεια της συνεδρίασης Αξία Συναλλαγών μεγαλύτερη από 10,000 Ευρώ.

## Αναλυτικά Στοιχεία Συναλλαγών Αγοράς Παραγώγων

	Αριθμός Πράξεων	Όγκος	Ανοικτές θέσεις
<b>Σ.Μ.Ε. σε Δείκτες</b>	81	258	3,658
FTSE/X.A. Τράπεζες	4	27	0
FTSE/X.A. Large Cap	77	231	3,658
<b>Σ.Μ.Ε. σε Μετοχές</b>	1,370	14,716	252,470
ΑΔΜΗΕ ΣΥΜΜΕΤΟΧΩΝ Α.Ε. (ΚΟ)	2	6	4,731
ΑΛΡΗΑ ΥΠΗΡΕΣΙΩΝ ΣΥΜΜ (ΚΟ)	283	5,922	93,867
COCA-COLA HBC AG (ΚΟ)	0	0	1,281
CENERGY HOLDINGS (ΚΑ)	29	85	7,254
ΕΛΛΑΚΤΩΡ (ΚΟ)	7	33	734
EUROBANK HOLDINGS (ΚΟ)	84	1,625	21,134
ΕΥΔΑΠ (ΚΟ)	1	3	140
FOURLIS ΣΥΜΜΕΤΟΧΩΝ (ΚΟ)	22	69	1,777
ΓΕΚ ΤΕΡΝΑ (ΚΟ)	10	22	6,615
ΕΛΛΗΝ. ΧΡΗΜΑΤΙΣΤΗΡΙΑ-Χ.Α. (ΚΟ)	9	15	756
ΕΛΛΗΝΙΚΑ ΠΕΤΡΕΛΑΙΑ (ΚΟ)	13	94	1,211
INTRACOM HOLDINGS (ΚΟ)	62	203	4,017
JUMBO (ΚΟ)	10	12	559
LAMDA DEVELOPMENT(ΚΟ)	56	166	4,808
MARFIN INVESTMENT GROUP (ΚΟ)	0	0	28,345
ΜΟΤΟΡ ΟΙΛ (ΚΟ)	7	48	375
ΜΥΤΙΛΗΝΑΙΟΣ (ΚΟ)	209	602	4,134
ΕΘΝΙΚΗ ΤΡΑΠΕΖΑ (ΚΟ)	174	1,887	12,899
ΟΠΑΠ (ΚΟ)	9	17	758
ΟΤΕ (ΚΟ)	27	72	1,092
ΟΛΠ (ΚΟ)	0	0	682
ΠΕΙΡΑΙΩΣ FINANCIAL HOLD (ΚΟ)	134	2,787	22,343
ΔΕΗ (ΚΟ)	109	820	19,963
ΤΕΡΝΑ ΕΝΕΡΓΕΙΑΚΗ (ΚΟ)	107	202	6,580
ΤΙΤΑΝ CEMENT (ΚΑ)	1	1	944
ΥΙΟΗΛΛΑΚΟ SA/NV (ΚΑ)	5	25	5,471
<b>Δικαιώματα σε Δείκτες</b>	1	1	1,236
FTSE/X.A. Large Cap	1	1	1,236
<b>Δικαιώματα σε Μετοχές</b>	4	25	645
ΑΛΡΗΑ ΥΠΗΡΕΣΙΩΝ ΣΥΜΜ (ΚΟ)	0	0	20
ΕΘΝΙΚΗ ΤΡΑΠΕΖΑ (ΚΟ)	0	0	274
ΟΠΑΠ (ΚΟ)	2	10	137
ΟΤΕ (ΚΟ)	0	0	5
ΠΕΙΡΑΙΩΣ FINANCIAL HOLD (ΚΟ)	0	0	0
ΔΕΗ (ΚΟ)	2	15	209
<b>Συνολική Δραστηριότητα</b>	1,456	15,000	258,009











Πληθος Χρεογράφων	Ονομ. Αξία	Μερίσματα [1]			Ημερ. Τελευτ. Αποκοπής		Σημ.	Χρεόγραφο	Τιμή κλεισίματος	% μεταβ.	Προηγ. Κλείσιμο- ημ/νία	Άνοιγμα	Κατωτ Τιμή	Ανωτ Τιμή	Τελ Σταθμ Τιμή	Τελευταία ζήτηση [7]	Τελευταία προσφορά [7]	Ρ/Ε μετά φ. Χρήσιμ	Όγκος	Πράξεις	Αξία Συναλλαγών[8]	Χ.Α. Εταιρείας (χιλ. €) [3,5]	Χαμηλό έτους	Υψηλό έτους	Κλάδος [4]	
		2019	2020	2021	Μέρισμα [2]	Δικαίωμα																				
12,417,000	0.310	---	---	---	27/08/2019	28/08/2017	5233	MLS ΠΛΗΡΟΦΟΡΙΚΗ (ΚΟ)	0.57	---	0.57	12/05/2020	---	---	---	---	---	---	---	---	---	---	7,077.69	0.57	0.57	10101015
33,301,715	0.320	---	---	---	27/06/2003	08/07/2009	5241	ΑΕΓΕΚ (ΚΟ)	0.035	---	0.035	25/06/2020	---	---	---	---	---	---	---	---	---	---	1,165.56	0.035	0.035	50101010
4,737,503	0.320	---	---	---	22/06/2005	22/09/2015	5115	ΒΑΡΑΓΚΗΣ (ΚΟ)	0.11	---	0.11	02/03/2022	---	---	---	---	---	---	---	---	---	---	521.13	0.11	0.11	40202015
77,126,446	0.340	---	---	---	23/05/2005	18/08/2011	5206	Γ.Ε. ΔΗΜΗΤΡΙΟΥ (ΚΟ)	0.0125	---	0.0125	30/04/2019	---	---	---	---	---	---	---	---	---	---	964.08	0.0125	0.0125	40202020
7,085,888	1.59	---	---	---	02/07/1996	06/09/2010	5216	ΕΛΒΙΕΜΕΚ (ΚΟ)	2.6	---	2.6	30/09/2019	---	---	---	---	---	---	---	---	---	---	18,423.31	2.6	2.6	35101010
25,179,640	0.600	---	---	---	08/08/1994	19/09/2000	5191	Ι. ΜΠΟΥΤΑΡΗΣ & ΥΙΟΣ (ΚΟ)	0.026	---	0.026	01/10/2018	---	---	---	---	---	---	---	---	---	---	742.45	0.026	0.026	45101015
1,540,000	0.600	---	---	---	08/08/1994	19/09/2000	5192	Ι. ΜΠΟΥΤΑΡΗΣ & ΥΙΟΣ (ΠΟ)	0.057	---	0.057	01/10/2018	---	---	---	---	---	---	---	---	---	---	742.45	0.057	0.057	45101015
9,520,980	0.400	0.0105	0.0105	---	15/06/2021	14/07/2000	---	ΚΑΡΑΜΟΛΕΓΚΟΣ (ΚΟ)	3.22	---	3.22	10/06/2022	---	---	---	---	---	---	---	---	---	---	30,657.56	2.98	4.08	45102020
7,734,375	1.00	---	---	---	09/07/2007	07/01/2011	5266	ΛΙΒΑΝΗ ΕΚΔΟΤ. ΟΡΓ. (ΚΟ)	0.185	---	0.185	03/05/2022	---	---	---	---	---	---	---	---	---	---	1,430.86	0.136	0.2	40301030
53,154,140	0.120	---	---	---	15/07/2008	24/11/2020	---	ΝΙΚΑΣ (ΚΟ)	1.24	---	1.24	10/06/2022	---	---	---	---	---	---	---	---	---	---	65,911.13	1.22	1.31	45102020

**Σημειώσεις Χρεογράφων**

Κωδικός	Κείμενο σημείωσης
( )	- Προσαρμοσμένα Μέρισματα λόγω διανομής Δωρεάν μετοχών.
*	- Τελευταία προσαρμοσμένη τιμή κλεισίματος.
[1]	- Καθαρά μερίσματα.
[2]	- Στη στήλη "Ημερ. Αποκοπής τελευταίου δικαιώματος" αναφέρεται η Ημερομηνία εισαγωγής για Νέες Εταιρείες.
[3]	- Η Χρηματιστηριακή αξία αναφέρεται στο σύνολο των μετοχών
[4]	- Η κωδικοποίηση των Κλάδων Οικονομικής Δραστηριότητας του Χ.Α. παρουσιάζονται στο Παράρτημα Α
[5]	- Η Χρηματιστηριακή Αξία αναφέρεται στο σύνολο των κατηγοριών μετοχών (εφόσον έχουν εισαχθεί περισσότερες της μιας κατηγορίες) και δεν αναφέρεται σε επιμέρους κατηγορίες μετοχών μιας εταιρείας.
[6]	- P/E μεγαλύτερο του 100
[7]	- Τελευταία εικόνα του Βιβλίου Εντολών πριν το τέλος της συνεδρίασης
[8]	- Στην Αξία Συναλλαγών των Μετοχών περιλαμβάνονται όλοι οι τύποι Πακέτων
4750	- Μεταφορά στην Κατηγορία Επιτήρησης από 8/4/2011.
4912	- Μεταφορά στην κατηγορία Επιτήρησης από 31/7/2012.
4955	- Μεταφορά στην Επιτήρηση από 5/4/2013.
4957	- Μεταφορά στην Επιτήρηση από 5/4/2013.
4958	- Μεταφορά στην Επιτήρηση από 5/4/2013.
4959	- Μεταφορά στην Επιτήρηση από 5/4/2013.
5093	- Μεταφορά στην Κατηγορία Επιτήρησης από 8/4/2015.
5115	- Μεταφορά στην Κατηγορία Επιτήρησης από 15/04/2016.
5141	- Μεταφορά στην Κατηγορία Επιτήρησης από 10/05/2017.
5160	- Μεταφορά στην Κατηγορία Επιτήρησης από 15/04/2016.
5162	- Μεταφορά στην Κατηγορία Επιτήρησης από 21/12/2009.
5165	- Μεταφορά στην Κατηγορία Επιτήρησης από 15/02/2018.
5179	- Αναστολή διαπραγμάτευσης από 25/05/2018.
5191	- Αναστολή διαπραγμάτευσης από 02/10/2018.
5192	- Αναστολή διαπραγμάτευσης από 02/10/2018.
5193	- Μεταφορά στην κατηγορία Επιτήρησης από 25/10/2018.
5194	- Μεταφορά στην κατηγορία Επιτήρησης από 25/10/2018.
5197	- Μεταφορά στην κατηγορία Επιτήρησης από 07/11/2018.
5206	- Αναστολή διαπραγμάτευσης από 02/05/2019.
5216	- Αναστολή διαπραγμάτευσης από 01/10/2019.
5232	- Μεταφορά στην Κατηγορία Επιτήρησης από 08/04/2011.
5233	- Αναστολή διαπραγμάτευσης από 13/05/2020.
5241	- Αναστολή διαπραγμάτευσης από 26/06/2020
5243	- Αναστολή διαπραγμάτευσης από 01/07/2020.
5245	- Μεταφορά στη Κατηγορία Επιτήρησης από 09/07/2020.
5248	- Μεταφορά στην κατηγορία Επιτήρησης από 06/09/2011.
5253	- Μεταφορά στην Επιτήρηση από 14/5/2021.
5266	- Αναστολή διαπραγμάτευσης από 04/05/2022.
5267	- Μεταφορά στην κατηγορία Επιτήρησης από 09/07/2020. Δεν έχουν εισαχθεί 222.800.215 νέες (ΚΟ) μετοχές, οι οποίες προέκυψαν από την πρόσφατη ΑΜΚ με καταβολή μετρητών.

## Στοιχεία Συναλλαγών Πακέτων

Χρεόγραφο	Όγκος πακέτου	Τιμή πακέτου	Αξία πακέτου	Ώρα έγκρισης	Σημείωση
ΟΤΕ (ΚΟ)	20,000	16.06	321,200.00	11:10:19	20
ΕΥΡΩΠΑΪΚΗ ΠΙΣΤΗ (ΚΟ)	69,272	7.80	540,321.60	11:31:11	20
ΕΥΔΑΠ (ΚΟ)	15,000	7.24	108,600.00	17:13:59	20

## Σημειώσεις πακέτων

- 9 - Μέθοδος 6-1 / Ειδική Χρέωση
- 10 - Μέθοδος 6-1 / Ειδική Χρέωση, Αυθημερόν Διακανονισμός
- 14 - Μέθοδος 6-3 / Πακέτο Αποκατάστασης, Ατελής αγορά και Πώληση
- 18 - Μέθοδος 6-2 / SPOT 1
- 19 - Μέθοδος 6-2 / SPOT 2
- 20 - Μέθοδος 6-1 και Μέθοδος 6-1 Αυθημερόν Διακανονισμός
- 21 - Άλλη Προσυμφωνημένη

**Στοιχεία Συναλλαγών Δικαιωμάτων**

Ημερ. αποκοπής	Έναρξη εξάσκησης	Λήξη εξάσκησης	Λήξη διαπραγμάτευσης	Δικαιώματα	Κατωτ Τιμή	Ανωτ Τιμή	Τιμή κλεισ.	Τελευταία ζήτηση	Τελευταία προσφορά	Όγκος	Πράξεις	Αξία Συναλλαγών
----------------	------------------	----------------	----------------------	------------	------------	-----------	-------------	------------------	--------------------	-------	---------	-----------------

**Δεν υπάρχουν Συναλλαγές Δικαιωμάτων.**



## Στοιχεία Συναλλαγών Εκποιήσεων

Χρεόγραφα	Τύπος Χρεογράφου	Όγκος Συναλλαγών	Αριθμός Πράξεων	Αξία Συναλλαγών	Σημείωση
-----------	------------------	------------------	-----------------	-----------------	----------

Δεν πραγματοποιήθηκαν Εκποιήσεις Μετοχών.

## Σημειώσεις Εκποιήσεων

- 1 - Δημόσιος Ανοικτός Πλειστηριασμός
- 2 - Εκποίηση Ενσώματων Ονομαστικών Μετοχών
- 3 - Εκποίηση Αδιάθετων Κλασματικών Υπολοίπων

**Στοιχεία Ενεργητικού Διαπραγματεύσιμων Αμοιβαίων Κεφαλαίων (Δ.Α.Κ.)**

	Ημερομηνία συναλλαγών	Δημιουργία / Εξαγορά	Αριθ. Μερ. (T-1)	Νέα Μερ. (T-1)	Εξαγορασθ. Μερ. (T-1)	Μερίδια (T) [1]	Αξία Ενεργητικού [2]	Καθαρή Τιμή	Μέρισμα /Μερίδιο	Ημερ. Αποκοπής
ALPHA ETF FTSE Athex Large Cap	04/07/2022	5,000	882,175	---	---	882,175	16,851,860.00	19.1026	0.52	01/07/2022

**Σημειώσεις Δ.Α.Κ.**

[1] - Αριθμ. μεριδίων (T) = Αριθμ. μεριδίων (T-1) + Νεοεκδιθέντα μερίδια (T-1) - Εξαγορασθέντα μερίδια (T-1)

[2] - Περιλαμβάνονται και τα μερίδια που δημιουργήθηκαν / εξαγοράσθηκαν την ημέρα T-1.

Περιγραφή	Στοιχεία
Όνομασία Δ.Α.Κ.	ALPHA ETF FTSE Athex Large Cap
Σύμβολο Δ.Α.Κ. (GR)	ΑΔΑΚ
Σύμβολο Δ.Α.Κ. (EN)	AETF
ISIN Δ.Α.Κ.	GRF000153004
Κατηγορία Διαπραγμάτευσης	Διαπραγματεύσιμα Αμοιβαία Κεφάλαια (Δ.Α.Κ.)
Τύπος Δ.Α.Κ.	Μετοχών
Τρόπος διαχείρισης	Παθητικός
Επενδυτική Στρατηγική	Σκοπός της επενδυτικής πολιτικής του Αμοιβαίου Κεφαλαίου είναι η αναπαραγωγή της αποδόσεως του Δείκτη FTSE/X.A. Large Cap του Χρηματιστηρίου Αθηνών σε όρους Ευρώ, ακολουθώντας πλήρως και πανομοιότυπως τη σύνθεση του υποκείμενου Δείκτη.
Εκδότης	ΑΛΦΑ ASSET MANAGEMENT Α.Ε.Δ.Α.Κ.
Εταιρεία Διαχείρισης	ΑΛΦΑ ASSET MANAGEMENT Α.Ε.Δ.Α.Κ.
Ειδικοί Διαπραγματευτές	ΑΛΦΑ FINANCE Α.Χ.Ε.Π.Ε.Υ. , ΕΘΝΙΚΗ ΧΡΗΜΑΤΙΣΤΗΡΙΑΚΗ Α.Χ.Ε.Π.Ε.Υ.
Θεματοφύλακας	ΑΛΦΑ ΤΡΑΠΕΖΑ Α.Ε.
Σύμβολο Δείκτη (GR)	FTSE
Σύμβολο Δείκτη (EN)	FTSE
Όνομασία Δείκτη	FTSE/X.A. Large Cap
ISIN Δείκτη	GRI99201A006
Κλάσμα Δείκτη [1]	1/100
Αρχική Τιμή Μεριδίου	21.76
Συνολικός Αριθμός Μεριδίων [2]	882,175
Ημερομηνία πρώτης Έκδοσης	14/01/2008
Ημερομηνία έναρξης Διαπραγμάτευσης	24/01/2008
Νόμισμα Διαπραγμάτευσης	ΕΥΡΩ
Νόμισμα Ενεργητικού	ΕΥΡΩ
Αρχική Αξία Ενεργητικού [3]	3,000,000.00
Αριθμ. Μεριδίων για Δημιουργία-Εξαγορά [4]	5,000
Αμοιβή Διαχείρισης	0.375

**Σημειώσεις Δ.Α.Κ.**

[1] - Το κλάσμα της τιμής του δείκτη που αποτελεί η τιμή της πρώτης έκδοσης

[2] - Ο αριθμός μεριδίων που διαπραγματεύθηκαν στο Χρηματιστήριο την ημέρα T

[3] - Η αξία του ενεργητικού κατά την έκδοση

[4] - Ο αριθμός μεριδίων που απαιτείται κατά τη διαδικασία δημιουργίας εξαγοράς

02/07/2022

# Ανακοινώσεις

Η.Δ.Τ.



## ΑΝΑΚΟΙΝΩΣΕΙΣ

### ΓΝΩΣΤΟΠΟΙΗΣΕΙΣ ΕΤΑΙΡΕΙΩΝ

**From:** ΕΛΑΣΤΡΟΝ Α.Ε.Β.Ε.  
**Posted At:** 01 July 2022 17:10  
**Conversation:** ΠΡΑΚΤΙΚΟ ΣΥΝΕΔΡΙΑΣΗΣ ΕΠΙΤΡΟΠΗΣ ΕΛΕΓΧΟΥ  
**Posted To:** DOLAnnouncements2  
  
**Subject:** ΠΡΑΚΤΙΚΟ ΣΥΝΕΔΡΙΑΣΗΣ ΕΠΙΤΡΟΠΗΣ ΕΛΕΓΧΟΥ

Επισυνάπτεται το Πρακτικό Συνεδρίασης της Επιτροπής Ελέγχου της 30.06.2022 για την συγκρότηση της σε σώμα και την εκλογή Προέδρου αυτής.

[ΠΡΑΚΤΙΚΟ ΣΥΝΕΔΡΙΑΣΗΣ ΕΠΙΤΡΟΠΗΣ ΕΛΕΓΧΟΥ](#)

From: LAVIPHARM A.E.  
Posted At: 01 July 2022 17:11  
Conversation: ΑΝΑΚΟΙΝΩΣΗ ΑΛΛΩΝ ΣΗΜΑΝΤΙΚΩΝ ΓΕΓΟΝΟΤΩΝ (ΔΕΝ ΠΡΟΒΛΕΠΟΝΤΑΙ ΣΕ ΑΛΛΕΣ ΚΑΤΗΓΟΡΙΕΣ)  
Posted To: DOLAnnouncements2  
Subject: ΑΝΑΚΟΙΝΩΣΗ ΑΛΛΩΝ ΣΗΜΑΝΤΙΚΩΝ ΓΕΓΟΝΟΤΩΝ (ΔΕΝ ΠΡΟΒΛΕΠΟΝΤΑΙ ΣΕ ΑΛΛΕΣ ΚΑΤΗΓΟΡΙΕΣ)

## ΑΝΑΚΟΙΝΩΣΗ

Η Τακτική Γενική Συνέλευση των Μετόχων της LAVIPHARM ΑΕ κατά τη συνεδρίασή της την 30<sup>η</sup> Ιουνίου 2022 αποφάσισε τη εκλογή Επιτροπής Ελέγχου ως ανεξάρτητης μικτής επιτροπής, αποτελούμενης από τρία μέλη και συγκεκριμένα ένα ανεξάρτητο μη εκτελεστικό μέλος του Διοικητικού Συμβουλίου, ένα μη εκτελεστικό μέλος του Διοικητικού Συμβουλίου και ένα τρίτο ανεξάρτητο πρόσωπο. Η θητεία της Επιτροπής Ελέγχου αποφασίστηκε ετήσια και θα λήγει την 30.06.2023. Κατόπιν, η Γενική Συνέλευση εξέλεξε τους κκ. Δημήτριο Χριστόπουλο του Παναγιώτη, Χρήστο Διαμαντόπουλο του Παναγιώτη και Αντώνιο Πολυκανδριώτη του Νικολάου, ως μέλη της νέας Επιτροπής Ελέγχου.

Εν συνεχεία, η νέα Επιτροπή Ελέγχου εξέλεξε ως Πρόεδρο τον κ. Αντώνιο Πολυκανδριώτη και συγκροτήθηκε σε σώμα ως εξής:

1. Αντώνιος Πολυκανδριώτης, Πρόεδρος Επιτροπής Ελέγχου,
2. Χρήστος Διαμαντόπουλος, Μέλος και
3. Δημήτριος Χριστόπουλος, Μέλος.

Επισημαίνεται ότι οι παραπάνω υποψήφιοι πληρούν όλες τις προϋποθέσεις του α. 44 παρ.1, ν. 4449/2017 και των εκεί αναφερόμενων νόμων και προϋποθέσεων, τα δε ανεξάρτητα μέλη της Επιτροπής Ελέγχου, ήτοι οι κκ. Πολυκανδριώτης και Χριστόπουλος, πληρούν όλες τις προϋποθέσεις ανεξαρτησίας του α. 9 παρ.1 και 2, ν. 4706/2020.

[ΑΝΑΚΟΙΝΩΣΗ ΕΕ](#)

**From:** ΑΤΤΙCΑ ΒΑΝΚ Α.Τ.Ε.

**Posted At:** 01 July 2022 17:28

**Conversation:** ΣΧΕΔΙΟ ΑΠΟΦΑΣΕΩΝ ΤΟΥ Δ.Σ. 01-07-2022 ΕΠΙ ΤΩΝ ΘΕΜΑΤΩΝ ΤΗΣ ΗΜΕΡΗΣΙΑΣ ΔΙΑΤΑΞΗΣ ΤΗΣ ΤΑΚΤΙΚΗΣ ΓΕΝΙΚΗΣ ΣΥΝΕΛΕΥΣΗΣ ΤΗΣ 5ΗΣ ΙΟΥΛΙΟΥ 2022

**Posted To:** DOLAnnouncements2

**Subject:** ΣΧΕΔΙΟ ΑΠΟΦΑΣΕΩΝ ΤΟΥ Δ.Σ. 01-07-2022 ΕΠΙ ΤΩΝ ΘΕΜΑΤΩΝ ΤΗΣ ΗΜΕΡΗΣΙΑΣ ΔΙΑΤΑΞΗΣ ΤΗΣ ΤΑΚΤΙΚΗΣ ΓΕΝΙΚΗΣ ΣΥΝΕΛΕΥΣΗΣ ΤΗΣ 5ΗΣ ΙΟΥΛΙΟΥ 2022

ΔΕΙΤΕ ΤΗ ΣΥΝΗΜΜΕΝΗ ΑΝΑΚΟΙΝΩΣΗ

[ΣΧΕΔΙΟ ΑΠΟΦΑΣΕΩΝ ΤΟΥ Δ.Σ. 01-07-2022 ΕΠΙ ΤΩΝ ΘΕΜΑΤΩΝ ΤΗΣ ΗΜΕΡΗΣΙΑΣ ΔΙΑΤΑΞΗΣ ΤΗΣ ΤΑΚΤΙΚΗΣ ΓΕΝΙΚΗΣ ΣΥΝΕΛΕΥΣΗΣ ΤΗΣ 5ΗΣ ΙΟΥΛΙΟΥ 2022](#)

**From:** INTRAKAT A.E. ΤΕΧΝΙΚΩΝ ΚΑΙ ΕΝΕΡΓΕΙΑΚΩΝ ΕΡΓΩΝ  
**Posted At:** 01 July 2022 17:35  
**Conversation:** Ανακοίνωση ρυθμιζόμενης πληροφορίας του Ν.3556/2007 -  
(Γνωστοποίηση Συναλλαγών)  
**Posted To:** DOLAnnouncements2  
**Subject:** Ανακοίνωση ρυθμιζόμενης πληροφορίας του Ν.3556/2007 -  
(Γνωστοποίηση Συναλλαγών)

Η INTRAKAT ΑΝΩΝΥΜΗ ΕΤΑΙΡΙΑ ΤΕΧΝΙΚΩΝ & ΕΝΕΡΓΕΙΑΚΩΝ ΕΡΓΩΝ, (δ.τ. INTRAKAT) ενημερώνει το επενδυτικό κοινό, σύμφωνα με τις διατάξεις των άρθρων 3 και 21 του Ν. 3556/2007 και σε συνδυασμό με το άρθρο 19 του Κανονισμού (ΕΕ) αριθ. 596/2014, ότι η DANECH ESTATE I LTD, συνδεδεμένο νομικό πρόσωπο με τον κ. Λουκά Λαζαράκη, Γενικό Διευθυντή Ενέργειας της INTRAKAT, προέβη

- την 27.06.2022 σε αγορά 2.326 μετοχών της Εταιρείας, συνολικής αξίας 4.745,04 ευρώ και

- την 28.06.2022 σε αγορά 5.000 μετοχών της Εταιρείας, συνολικής αξίας 10.450,00 ευρώ



**From:** ΕΛΛΑΚΤΩΡ Α.Ε.  
**Posted At:** 01 July 2022 17:56  
**Conversation:** ΑΝΑΚΟΙΝΩΣΗ ΟΙΚΟΝΟΜΙΚΟΥ ΗΜΕΡΟΛΟΓΙΟΥ -ΤΡΟΠΟΠΟΙΗΣΗ  
-ΝΕΑ ΗΜΕΡΟΜΗΝΙΑ ΤΓΣ  
**Posted To:** DOLAnnouncements2  
  
**Subject:** ΑΝΑΚΟΙΝΩΣΗ ΟΙΚΟΝΟΜΙΚΟΥ ΗΜΕΡΟΛΟΓΙΟΥ -ΤΡΟΠΟΠΟΙΗΣΗ  
-ΝΕΑ ΗΜΕΡΟΜΗΝΙΑ ΤΓΣ

### **Οικονομικό Ημερολόγιο 2022 - Ημερομηνία διεξαγωγής Τακτικής Γενικής Συνέλευσης**

Η εταιρεία με την επωνυμία ΕΛΛΑΚΤΩΡ ΑΝΩΝΥΜΗ ΕΤΑΙΡΕΙΑ (η «Εταιρεία»), στο πλαίσιο της ορθής και έγκαιρης ενημέρωσης του επενδυτικού κοινού και σύμφωνα με το άρθρο 4.1.3.15.1 του Κανονισμού του Χρηματιστηρίου Αθηνών, καθώς και σε συνέχεια της από 08.04.2022 ανακοίνωσής της, γνωστοποιεί ότι η Ετήσια Τακτική Γενική Συνέλευση των μετόχων της θα διεξαχθεί την 28<sup>η</sup> **Ιουλίου 2022** αντί της 22<sup>ας</sup> Ιουλίου 2022, όπως αρχικά είχε ανακοινωθεί.

Κηφισιά, 01.07.2022

[Τροποποίηση Ημερολογίου 2022](#)

**From:** ΠΛΑΣΤΙΚΑ ΘΡΑΚΗΣ ΕΤΑΙΡΙΑ ΣΥΜΜΕΤΟΧΩΝ Α.Ε.Ε.  
**Posted At:** 01 July 2022 17:56  
**Conversation:** Ανακοίνωση Αγοράς Ιδίων Μετοχών  
**Posted To:** DOLAnnouncements2  
  
**Subject:** Ανακοίνωση Αγοράς Ιδίων Μετοχών

**Πλαστικά Θράκης Εταιρεία Συμμετοχών Α.Ε.Ε.**

**1.7.2022**

Η εταιρεία Πλαστικά Θράκης Εταιρεία Συμμετοχών Α.Ε.Ε. ανακοινώνει ότι κατ' εφαρμογή του άρθρου 49 του ν. 4548/2018, του Κανονισμού (ΕΕ) 596/2014 του Ευρωπαϊκού Κοινοβουλίου και του Συμβουλίου της 16ης Απριλίου 2014 και του κατ' εξουσιοδότηση Κανονισμού (ΕΕ) 2016/1052 της 8ης Μαρτίου 2016 της Ευρωπαϊκής Επιτροπής, προέβη στις 1 Ιουλίου 2022 σε αγορά 3.860 ιδίων μετοχών μέσω του μέλους του Χρηματιστηρίου Αθηνών ΒΕΤΑ Χρηματιστηριακή Α.Ε.Π.Ε.Υ, με μέση τιμή κτήσης 3,43 Ευρώ ανά μετοχή και συνολική αξία της συναλλαγής 13.230,20 Ευρώ, σε εκτέλεση της σχετικής απόφασης της Τακτικής Γενικής Συνέλευσης των μετόχων της 21ης Μαΐου 2021.

**From:** ALPHA ΥΠΗΡΕΣΙΩΝ ΚΑΙ ΣΥΜΜΕΤΟΧΩΝ Α.Ε.  
**Posted At:** 01 July 2022 18:20  
**Conversation:** ΠΡΟΣΚΛΗΣΗ ΣΕ ΤΑΚΤΙΚΗ ΓΕΝΙΚΗ ΣΥΝΕΛΕΥΣΗ ΤΩΝ ΜΕΤΟΧΩΝ  
ΤΗΣ ALPHA ΥΠΗΡΕΣΙΩΝ ΚΑΙ ΣΥΜΜΕΤΟΧΩΝ Α.Ε.  
**Posted To:** DOLAnnouncements2  
  
**Subject:** ΠΡΟΣΚΛΗΣΗ ΣΕ ΤΑΚΤΙΚΗ ΓΕΝΙΚΗ ΣΥΝΕΛΕΥΣΗ ΤΩΝ ΜΕΤΟΧΩΝ  
ΤΗΣ ALPHA ΥΠΗΡΕΣΙΩΝ ΚΑΙ ΣΥΜΜΕΤΟΧΩΝ Α.Ε.

ΠΡΟΣΚΛΗΣΗ ΣΕ ΤΑΚΤΙΚΗ ΓΕΝΙΚΗ ΣΥΝΕΛΕΥΣΗ ΤΩΝ ΜΕΤΟΧΩΝ ΤΗΣ ALPHA  
ΥΠΗΡΕΣΙΩΝ ΚΑΙ ΣΥΜΜΕΤΟΧΩΝ Α.Ε.

[01 Invitation\\_OGM\\_22.7.2022\\_GR](#)

[02 Draft\\_resolutions\\_OGM\\_22.7.2022\\_GR](#)

From: ΔΕΗ Α.Ε.  
Posted At: 01 July 2022 18:25  
Conversation: Ανακοίνωση - Ρυθμιζόμενη πληροφορία  
Posted To: DOLAnnouncements2  
  
Subject: Ανακοίνωση - Ρυθμιζόμενη πληροφορία

Δείτε την ανακοίνωση

[Ανακοίνωση](#)

From: ΓΕΚ ΤΕΡΝΑ Α.Ε.  
Posted At: 01 July 2022 18:36  
Conversation: Ανακοίνωση διάθεσης ιδίων μετοχών  
Posted To: DOLAnnouncements2  
Subject: Ανακοίνωση διάθεσης ιδίων μετοχών

Η εταιρεία ΓΕΚ ΤΕΡΝΑ Α.Ε. ενημερώνει το Επενδυτικό Κοινό ότι προς υλοποίηση του εγκεκριμένου με την από 9 Δεκεμβρίου 2019 απόφαση της Έκτακτης Συνέλευσης των μετόχων της ΓΕΚ ΤΕΡΝΑ Α.Ε. προγράμματος παροχής δικαιωμάτων προαίρεσης αγοράς μετοχών και σε συνέχεια της επίτευξης τιθέμενων δεικτών μέτρησης απόδοσης που σχετίζονται με οικονομικά στοιχεία που αφορούν τους κλάδους δραστηριοποίησης του Ομίλου, όπως τον κλάδο των κατασκευών, τις ανανεώσιμες πηγές ενέργειας, τις παραχωρήσεις, διέθεσε σε δεκαεπτά (17) Διοικητικά Στελέχη της Εταιρείας, έναντι άσκησης δικαιωμάτων προαίρεσης αγοράς μετοχών, συνολικά 528.034 ίδιες μετοχές οι οποίες αντιπροσωπεύουν ποσοστό 0,5106% του καταβεβλημένου μετοχικού κεφαλαίου, έναντι συνολικού τιμήματος 1.056.068,00 ευρώ. Υπενθυμίζεται ότι, σύμφωνα με τους όρους του προγράμματος, οι δικαιούχοι υποχρεούνται σε διετή (2) διακράτηση των μετοχών.

Η εξάσκηση των δικαιωμάτων πραγματοποιήθηκε μέσω εξωχρηματιστηριακής συναλλαγής την 1/7/2022.

Κατόπιν της ως άνω συναλλαγής οι ίδιες μετοχές που κατέχει η Εταιρεία άμεσα και έμμεσα διαμορφώνονται ως κατωτέρω.

Αριθμός ιδίων μετοχών, άμεσα, πριν την συναλλαγή: 6.160.672 ήτοι ποσοστό 5,9568 % του μετοχικού κεφαλαίου.

Αριθμός ιδίων μετοχών τις οποίες κατέχει η θυγατρική εταιρεία ΤΕΡΝΑ ΑΕ πριν την συναλλαγή: 1.190.810, ήτοι ποσοστό 1,1514% του μετοχικού κεφαλαίου.

Αριθμός ιδίων μετοχών τις οποίες κατέχει η θυγατρική εταιρεία ΗΛΙΟΧΩΡΑ ΑΕ πριν την συναλλαγή: 616.835, ήτοι ποσοστό 0,5964% του μετοχικού κεφαλαίου.

Συνολικός αριθμός ιδίων μετοχών άμεσα και έμμεσα πριν την συναλλαγή 7.968.317, ήτοι ποσοστό 7,7046%.

Αριθμός ιδίων μετοχών, άμεσα, μετά την συναλλαγή της 1/7/2022: 5.632.638, ήτοι ποσοστό 5,4462%.

Ο αριθμός ιδίων μετοχών στην κατοχή θυγατρικών παραμένει αμετάβλητος.

Συνολικός αριθμός ιδίων μετοχών άμεσα και έμμεσα μετά την συναλλαγή της 1/7/2022: 7.440.283, ήτοι ποσοστό 7,1940%.

Σημειώνεται ότι τα δικαιώματα ψήφου που αντιστοιχούν στις ίδιες μετοχές της Εταιρείας αναστέλλονται, κατά τα προβλεπόμενα στο άρθρο 50 παρ. 1 του ν. 4548/2018.

From: ΑΛΦΑ ASSET MANAGEMENT Α.Ε.Δ.Α.Κ.  
Posted At: 01 July 2022 18:43  
Conversation: ΑΝΑΚΟΙΝΩΣΗ  
Posted To: DOLAnnouncements2  
  
Subject: ΑΝΑΚΟΙΝΩΣΗ

Η τιμή για το ΑΔΑΚ για την ημερομηνία 04/07/2022 είναι 19,1026.

Για τα στοιχεία ενεργητικού διαπραγματεύσιμου ΑΔΑΚ, παρακαλώ όπως λάβετε υπόψη το επισυναπτόμενο αρχείο.

[ETF Submission File](#)

**From:** ΕΥΡΩΠΑΪΚΗ ΠΙΣΤΗ Α.Ε.Γ.Α.  
**Posted At:** 01 July 2022 18:54  
**Conversation:** Ανακοίνωση σχετικά με την έγκριση και δημοσίευση του Πληροφοριακού Δελτίου της προαιρετικής δημόσιας πρότασης της Εταιρείας "Allianz SE"  
**Posted To:** DOLAnnouncements2  
**Subject:** Ανακοίνωση σχετικά με την έγκριση και δημοσίευση του Πληροφοριακού Δελτίου της προαιρετικής δημόσιας πρότασης της Εταιρείας "Allianz SE"

Δείτε την ανακοίνωση σχετικά με την έγκριση και δημοσίευση του Πληροφοριακού Δελτίου και έναρξη της περιόδου αποδοχής της Προαιρετικής Δημόσιας Πρότασης της εταιρείας «ALLIANZ SE» προς τους μετόχους της εταιρείας «ΕΥΡΩΠΑΪΚΗ ΠΙΣΤΗ ΑΝΩΝΥΜΟΣ ΕΤΑΙΡΙΑ ΓΕΝΙΚΩΝ ΑΣΦΑΛΙΣΕΩΝ», για την απόκτηση του συνόλου των κοινών ονομαστικών μετοχών τους έναντι του προσφερόμενου τιμήματος € 7,80 τοις μετρητοίς ανά μετοχή (σύμφωνα με το Ν. 3461/2006).

[ΑΝΑΚΟΙΝΩΣΗ ΣΧΕΤΙΚΑ ΜΕ ΤΗΝ ΕΓΚΡΙΣΗ ΚΑΙ ΔΗΜΟΣΙΕΥΣΗ ΤΟΥ ΠΛΗΡΟΦΟΡΙΑΚΟΥ ΔΕΛΤΙΟΥ](#)



**From:** ΓΕΚ ΤΕΡΝΑ Α.Ε.  
**Posted At:** 01 July 2022 18:57  
**Conversation:** ΑΝΑΚΟΙΝΩΣΗ ΡΥΘΜΙΖΟΜΕΝΗΣ ΠΛΗΡΟΦΟΡΙΑΣ ΤΟΥ Ν.  
3556/2007: Γνωστοποίηση συναλλαγών  
**Posted To:** DOLAnnouncements2  
  
**Subject:** ΑΝΑΚΟΙΝΩΣΗ ΡΥΘΜΙΖΟΜΕΝΗΣ ΠΛΗΡΟΦΟΡΙΑΣ ΤΟΥ Ν.  
3556/2007: Γνωστοποίηση συναλλαγών

Η εταιρεία «ΓΕΚ ΤΕΡΝΑ Α.Ε. Συμμετοχών, Ακινήτων, Κατασκευών» ανακοινώνει με βάση το άρθρο 21 του Ν.3556/2007 σε συνδυασμό με το άρθρο 11 της απόφασης της ΕΚ 1/434/3.7.2007 ότι το εκτελεστικό μέλος, Πρόεδρος και Διευθύνων Σύμβουλος του Δ.Σ. της Εταιρείας (Υπόχρεο Πρόσωπο βάσει του Κανονισμού (ΕΕ) 596/2014) κ. Γεώργιος Περιστερής, εξασκώντας δικαίωμα προαίρεσης αγοράς στο πλαίσιο υλοποίησης της από 9/12/2019 απόφασης της Έκτακτης Γενικής Συνέλευσης για την παροχή δικαιωμάτων προαίρεσης αγοράς μετοχών, απέκτησε μέσω εξωχρηματιστηριακής συναλλαγής στις 1/7/2022, 233.224 κοινές ονομαστικές μετοχές της Εταιρείας, συνολικής αξίας ευρώ 466.448.

**From:** ΓΕΚ ΤΕΡΝΑ Α.Ε.  
**Posted At:** 01 July 2022 18:59  
**Conversation:** ΑΝΑΚΟΙΝΩΣΗ ΡΥΘΜΙΖΟΜΕΝΗΣ ΠΛΗΡΟΦΟΡΙΑΣ ΤΟΥ Ν.  
3556/2007: Γνωστοποίηση συναλλαγών  
**Posted To:** DOLAnnouncements2  
  
**Subject:** ΑΝΑΚΟΙΝΩΣΗ ΡΥΘΜΙΖΟΜΕΝΗΣ ΠΛΗΡΟΦΟΡΙΑΣ ΤΟΥ Ν.  
3556/2007: Γνωστοποίηση συναλλαγών

Η εταιρεία «ΓΕΚ ΤΕΡΝΑ Α.Ε. Συμμετοχών, Ακινήτων, Κατασκευών» ανακοινώνει με βάση το άρθρο 21 του Ν.3556/2007 σε συνδυασμό με το άρθρο 11 της απόφασης της ΕΚ 1/434/3.7.2007 ότι ο εκτελεστικός Αντιπρόεδρος του Δ.Σ. της Εταιρείας (Υπόχρεο Πρόσωπο του Κανονισμού (ΕΕ) 596/2014) κ. Μιχαήλ Γουρζής, εξασκώντας δικαίωμα προαίρεσης αγοράς στο πλαίσιο υλοποίησης της από 9/12/2019 απόφασης της Έκτακτης Γενικής Συνέλευσης για την παροχή δικαιωμάτων προαίρεσης αγοράς μετοχών, απέκτησε μέσω εξωχρηματιστηριακής συναλλαγής την 1/7/2022, 50.183 κοινές ονομαστικές μετοχές της Εταιρείας, συνολικής αξίας ευρώ 100.366.

From: LAMDA DEVELOPMENT A.E.  
Posted At: 01 July 2022 19:00  
Conversation: ΑΝΑΚΟΙΝΩΣΗ - ΠΡΟΣΚΛΗΣΗ ΠΡΟΣ ΤΟ ΕΠΕΝΔΥΤΙΚΟ ΚΟΙΝΟ  
Posted To: DOLAnnouncements2  
  
Subject: ΑΝΑΚΟΙΝΩΣΗ - ΠΡΟΣΚΛΗΣΗ ΠΡΟΣ ΤΟ ΕΠΕΝΔΥΤΙΚΟ ΚΟΙΝΟ

ΑΝΑΚΟΙΝΩΣΗ - ΠΡΟΣΚΛΗΣΗ ΠΡΟΣ ΤΟ ΕΠΕΝΔΥΤΙΚΟ ΚΟΙΝΟ

[ΑΝΑΚΟΙΝΩΣΗ - ΠΡΟΣΚΛΗΣΗ ΠΡΟΣ ΤΟ ΕΠΕΝΔΥΤΙΚΟ ΚΟΙΝΟ](#)

**From:** ΓΕΚ ΤΕΡΝΑ Α.Ε.  
**Posted At:** 01 July 2022 19:00  
**Conversation:** ΑΝΑΚΟΙΝΩΣΗ ΡΥΘΜΙΖΟΜΕΝΗΣ ΠΛΗΡΟΦΟΡΙΑΣ ΤΟΥ Ν.  
3556/2007: Γνωστοποίηση συναλλαγών  
**Posted To:** DOLAnnouncements2  
  
**Subject:** ΑΝΑΚΟΙΝΩΣΗ ΡΥΘΜΙΖΟΜΕΝΗΣ ΠΛΗΡΟΦΟΡΙΑΣ ΤΟΥ Ν.  
3556/2007: Γνωστοποίηση συναλλαγών

Η εταιρεία «ΓΕΚ ΤΕΡΝΑ Α.Ε. Συμμετοχών, Ακινήτων, Κατασκευών» ανακοινώνει με βάση το άρθρο 21 του Ν.3556/2007 σε συνδυασμό με το άρθρο 11 της απόφασης της ΕΚ 1/434/3.7.2007 ότι ο Εντεταλμένος Σύμβουλος του Δ.Σ. της Εταιρείας (Υπόχρεο Πρόσωπο του Κανονισμού (ΕΕ) 596/2014) κ. Αγγελος Μπενόπουλος, εξασκώντας δικαίωμα προαίρεσης αγοράς στο πλαίσιο υλοποίησης της από 9/12/2019 απόφασης της Έκτακτης Γενικής Συνέλευσης για την παροχή δικαιωμάτων προαίρεσης αγοράς μετοχών, απέκτησε μέσω εξωχρηματιστηριακής συναλλαγής την 1/7/2022, 30.109 κοινές ονομαστικές μετοχές της Εταιρείας, συνολικής αξίας ευρώ 60.218.

**From:** LAMDA DEVELOPMENT A.E.  
**Posted At:** 01 July 2022 19:01  
**Conversation:** Ανακοίνωση Διάθεσης Ενημερωτικού Δελτίου  
**Posted To:** DOLAnnouncements2  
  
**Subject:** Ανακοίνωση Διάθεσης Ενημερωτικού Δελτίου

Ανακοίνωση Διάθεσης Ενημερωτικού Δελτίου

[Ανακοίνωση Διάθεσης Ενημερωτικού Δελτίου](#)

**From:** LAMDA DEVELOPMENT A.E.

**Posted At:** 01 July 2022 19:02

**Conversation:** ΑΝΑΚΟΙΝΩΣΗ ΣΧΕΤΙΚΑ ΜΕ ΤΗΝ ΔΥΝΗΤΙΚΗ ΑΓΟΡΑ-ΣΤΟΧΟ ΓΙΑ ΤΙΣ ΟΜΟΛΟΓΙΕΣ ΕΚΔΟΣΗΣ ΤΗΣ ΕΤΑΙΡΕΙΑΣ «LAMDA DEVELOPMENT - ΑΝΩΝΥΜΗ ΕΤΑΙΡΙΑ ΣΥΜΜΕΤΟΧΩΝ ΚΑΙ ΑΞΙΟΠΟΙΗΣΗΣ ΑΚΙΝΗΤΩΝ», ΟΙ ΟΠΟΙΕΣ ΘΑ ΕΙΣΑΧΘΟΥΝ ΠΡΟΣ ΔΙΑΠΡΑΓΜΑΤΕΥΣΗ ΣΤΟ Χ.Α.

**Posted To:** DOLAnnouncements2

**Subject:** ΑΝΑΚΟΙΝΩΣΗ ΣΧΕΤΙΚΑ ΜΕ ΤΗΝ ΔΥΝΗΤΙΚΗ ΑΓΟΡΑ-ΣΤΟΧΟ ΓΙΑ ΤΙΣ ΟΜΟΛΟΓΙΕΣ ΕΚΔΟΣΗΣ ΤΗΣ ΕΤΑΙΡΕΙΑΣ «LAMDA DEVELOPMENT - ΑΝΩΝΥΜΗ ΕΤΑΙΡΙΑ ΣΥΜΜΕΤΟΧΩΝ ΚΑΙ ΑΞΙΟΠΟΙΗΣΗΣ ΑΚΙΝΗΤΩΝ», ΟΙ ΟΠΟΙΕΣ ΘΑ ΕΙΣΑΧΘΟΥΝ ΠΡΟΣ ΔΙΑΠΡΑΓΜΑΤΕΥΣΗ ΣΤΟ Χ.Α.

ΑΝΑΚΟΙΝΩΣΗ ΣΧΕΤΙΚΑ ΜΕ ΤΗΝ ΔΥΝΗΤΙΚΗ ΑΓΟΡΑ-ΣΤΟΧΟ ΓΙΑ ΤΙΣ ΟΜΟΛΟΓΙΕΣ ΕΚΔΟΣΗΣ ΤΗΣ ΕΤΑΙΡΕΙΑΣ «LAMDA DEVELOPMENT ? ΑΝΩΝΥΜΗ ΕΤΑΙΡΙΑ ΣΥΜΜΕΤΟΧΩΝ ΚΑΙ ΑΞΙΟΠΟΙΗΣΗΣ ΑΚΙΝΗΤΩΝ», ΟΙ ΟΠΟΙΕΣ ΘΑ ΕΙΣΑΧΘΟΥΝ ΠΡΟΣ ΔΙΑΠΡΑΓΜΑΤΕΥΣΗ ΣΤΟ Χ.Α.

[ΑΝΑΚΟΙΝΩΣΗ ΣΧΕΤΙΚΑ ΜΕ ΤΗΝ ΔΥΝΗΤΙΚΗ ΑΓΟΡΑ-ΣΤΟΧΟ ΓΙΑ ΤΙΣ ΟΜΟΛΟΓΙΕΣ ΕΚΔΟΣΗΣ ΤΗΣ ΕΤΑΙΡΕΙΑΣ LAMDA DEVELOPMENT](#)

**From:** ΓΕΚ ΤΕΡΝΑ Α.Ε.  
**Posted At:** 01 July 2022 19:02  
**Conversation:** ΑΝΑΚΟΙΝΩΣΗ ΡΥΘΜΙΖΟΜΕΝΗΣ ΠΛΗΡΟΦΟΡΙΑΣ ΤΟΥ Ν.  
3556/2007: Γνωστοποίηση συναλλαγών  
**Posted To:** DOLAnnouncements2  
  
**Subject:** ΑΝΑΚΟΙΝΩΣΗ ΡΥΘΜΙΖΟΜΕΝΗΣ ΠΛΗΡΟΦΟΡΙΑΣ ΤΟΥ Ν.  
3556/2007: Γνωστοποίηση συναλλαγών

Η εταιρεία «ΓΕΚ ΤΕΡΝΑ Α.Ε. Συμμετοχών, Ακινήτων, Κατασκευών» ανακοινώνει με βάση το άρθρο 21 του Ν.3556/2007 σε συνδυασμό με το άρθρο 11 της απόφασης της ΕΚ 1/434/3.7.2007 ότι το εκτελεστικό μέλος του Δ.Σ. της Εταιρείας (Υπόχρεο Πρόσωπο βάσει του Κανονισμού (ΕΕ) 596/2014) κ. Εμμανουήλ Μουστάκας, εξασκώντας δικαίωμα προαίρεσης αγοράς στο πλαίσιο υλοποίησης της από 9/12/2019 απόφασης της Έκτακτης Γενικής Συνέλευσης για την παροχή δικαιωμάτων προαίρεσης αγοράς μετοχών, απέκτησε μέσω εξωχρηματιστηριακής συναλλαγής την 1/7/2022, 40.468 κοινές ονομαστικές μετοχές της Εταιρείας, συνολικής αξίας ευρώ 80.936.

**From:** ΓΕΚ ΤΕΡΝΑ Α.Ε.  
**Posted At:** 01 July 2022 19:04  
**Conversation:** ΑΝΑΚΟΙΝΩΣΗ ΡΥΘΜΙΖΟΜΕΝΗΣ ΠΛΗΡΟΦΟΡΙΑΣ ΤΟΥ Ν.  
3556/2007: Γνωστοποίηση συναλλαγών  
**Posted To:** DOLAnnouncements2  
  
**Subject:** ΑΝΑΚΟΙΝΩΣΗ ΡΥΘΜΙΖΟΜΕΝΗΣ ΠΛΗΡΟΦΟΡΙΑΣ ΤΟΥ Ν.  
3556/2007: Γνωστοποίηση συναλλαγών

Η εταιρεία «ΓΕΚ ΤΕΡΝΑ Α.Ε. Συμμετοχών, Ακινήτων, Κατασκευών» ανακοινώνει με βάση το άρθρο 21 του Ν.3556/2007 σε συνδυασμό με το άρθρο 11 της απόφασης της ΕΚ 1/434/3.7.2007 ότι η Εντεταλμένη Σύμβουλος του Δ.Σ. της Εταιρείας (Υπόχρεο Πρόσωπο βάσει του Κανονισμού (ΕΕ) 596/2014) κ. Πηνελόπη Λαζαρίδου, εξασκώντας δικαίωμα προαίρεσης αγοράς στο πλαίσιο υλοποίησης της από 9/12/2019 απόφασης της Έκτακτης Γενικής Συνέλευσης για την παροχή δικαιωμάτων προαίρεσης αγοράς μετοχών, απέκτησε μέσω εξωχρηματιστηριακής συναλλαγής την 1/7/2022, 30.109 κοινές ονομαστικές μετοχές της Εταιρείας, συνολικής αξίας ευρώ 60.218.



**From:** ΓΕΚ ΤΕΡΝΑ Α.Ε.  
**Posted At:** 01 July 2022 19:04  
**Conversation:** ΑΝΑΚΟΙΝΩΣΗ ΡΥΘΜΙΖΟΜΕΝΗΣ ΠΛΗΡΟΦΟΡΙΑΣ ΤΟΥ Ν.  
3556/2007: Γνωστοποίηση συναλλαγών  
**Posted To:** DOLAnnouncements2  
  
**Subject:** ΑΝΑΚΟΙΝΩΣΗ ΡΥΘΜΙΖΟΜΕΝΗΣ ΠΛΗΡΟΦΟΡΙΑΣ ΤΟΥ Ν.  
3556/2007: Γνωστοποίηση συναλλαγών

Η εταιρεία «ΓΕΚ ΤΕΡΝΑ Α.Ε. Συμμετοχών, Ακινήτων, Κατασκευών» ανακοινώνει με βάση το άρθρο 21 του Ν.3556/2007 σε συνδυασμό με το άρθρο 11 της απόφασης της ΕΚ 1/434/3.7.2007 ότι το εκτελεστικό μέλος του Δ.Σ. της Εταιρείας (Υπόχρεο Πρόσωπο βάσει του Κανονισμού (ΕΕ) 596/2014) κ. Δημήτριος Αντωνάκος, εξασκώντας δικαίωμα προαίρεσης αγοράς στο πλαίσιο υλοποίησης της από 9/12/2019 απόφασης της Έκτακτης Γενικής Συνέλευσης για την παροχή δικαιωμάτων προαίρεσης αγοράς μετοχών, απέκτησε μέσω εξωχρηματιστηριακής συναλλαγής την 1/7/2022, 6.094 κοινές ονομαστικές μετοχές της Εταιρείας, συνολικής αξίας ευρώ 12.188.

**From:** ΓΕΚ ΤΕΡΝΑ Α.Ε.  
**Posted At:** 01 July 2022 19:07  
**Conversation:** ΑΝΑΚΟΙΝΩΣΗ ΡΥΘΜΙΖΟΜΕΝΗΣ ΠΛΗΡΟΦΟΡΙΑΣ ΤΟΥ Ν.  
3556/2007: Γνωστοποίηση συναλλαγών  
**Posted To:** DOLAnnouncements2  
  
**Subject:** ΑΝΑΚΟΙΝΩΣΗ ΡΥΘΜΙΖΟΜΕΝΗΣ ΠΛΗΡΟΦΟΡΙΑΣ ΤΟΥ Ν.  
3556/2007: Γνωστοποίηση συναλλαγών

Η εταιρεία «ΓΕΚ ΤΕΡΝΑ Α.Ε. Συμμετοχών, Ακινήτων, Κατασκευών» ανακοινώνει με βάση το άρθρο 21 του Ν.3556/2007 σε συνδυασμό με το άρθρο 11 της απόφασης της ΕΚ 1/434/3.7.2007 ότι το εκτελεστικό μέλος του Δ.Σ. της Εταιρείας (Υπόχρεο Πρόσωπο του Κανονισμού (ΕΕ) 596/2014) κ. Γεώργιος Περδικάρης, εξασκώντας δικαίωμα προαίρεσης αγοράς στο πλαίσιο υλοποίησης της από 9/12/2019 απόφασης της Έκτακτης Γενικής Συνέλευσης για την παροχή δικαιωμάτων προαίρεσης αγοράς μετοχών, απέκτησε μέσω εξωχρηματιστηριακής συναλλαγής την 1/7/2022, 20.269 κοινές ονομαστικές μετοχές της Εταιρείας, συνολικής αξίας ευρώ 40.538.

From: IDEAL HOLDINGS A.E.  
Posted At: 01 July 2022 19:07  
Conversation: ΑΝΑΚΟΙΝΩΣΗ ΓΙΑ ΤΗΝ ΠΡΟΑΝΑΓΓΕΛΙΑ ΓΕΝΙΚΗΣ ΣΥΝΕΛΕΥΣΗΣ  
Posted To: DOLAnnouncements2  
  
Subject: ΑΝΑΚΟΙΝΩΣΗ ΓΙΑ ΤΗΝ ΠΡΟΑΝΑΓΓΕΛΙΑ ΓΕΝΙΚΗΣ ΣΥΝΕΛΕΥΣΗΣ

Παρακαλούμε δείτε ακολούθως:

[Πρόσκληση Έκτακτης Γενικής Συνέλευσης](#)

**From:** ΓΕΚ ΤΕΡΝΑ Α.Ε.  
**Posted At:** 01 July 2022 19:07  
**Conversation:** ΑΝΑΚΟΙΝΩΣΗ ΡΥΘΜΙΖΟΜΕΝΗΣ ΠΛΗΡΟΦΟΡΙΑΣ ΤΟΥ Ν.  
3556/2007: Γνωστοποίηση συναλλαγών  
**Posted To:** DOLAnnouncements2  
  
**Subject:** ΑΝΑΚΟΙΝΩΣΗ ΡΥΘΜΙΖΟΜΕΝΗΣ ΠΛΗΡΟΦΟΡΙΑΣ ΤΟΥ Ν.  
3556/2007: Γνωστοποίηση συναλλαγών

Η εταιρεία «ΓΕΚ ΤΕΡΝΑ Α.Ε. Συμμετοχών, Ακινήτων, Κατασκευών» ανακοινώνει με βάση το άρθρο 21 του Ν.3556/2007 σε συνδυασμό με το άρθρο 11 της απόφασης της ΕΚ 1/434/3.7.2007 ότι το εκτελεστικό μέλος του Δ.Σ. της Εταιρείας (Υπόχρεο Πρόσωπο βάσει του Κανονισμού (ΕΕ) 596/2014) κ. Κωνσταντίνος Λάμπρου, εξασκώντας δικαίωμα προαίρεσης αγοράς στο πλαίσιο υλοποίησης της από 9/12/2019 απόφασης της Έκτακτης Γενικής Συνέλευσης για την παροχή δικαιωμάτων προαίρεσης αγοράς μετοχών, απέκτησε μέσω εξωχρηματιστηριακής συναλλαγής την 1/7/2022, 42.584 κοινές ονομαστικές μετοχές της Εταιρείας, συνολικής αξίας ευρώ 85.168.

**From:** DIMAND A.E.  
**Posted At:** 01 July 2022 22:41  
**Conversation:** DIMAND A.E. - ΑΝΑΚΟΙΝΩΣΗ ΣΤΟ ΕΠΕΝΔΥΤΙΚΟ ΚΟΙΝΟ ΤΗΣ  
ΤΙΜΗΣ ΔΙΑΘΕΣΗΣ ΤΩΝ ΚΟΙΝΩΝ ΜΕΤΟΧΩΝ ΤΗΣ  
**Posted To:** DOLAnnouncements2  
  
**Subject:** DIMAND A.E. - ΑΝΑΚΟΙΝΩΣΗ ΣΤΟ ΕΠΕΝΔΥΤΙΚΟ ΚΟΙΝΟ ΤΗΣ  
ΤΙΜΗΣ ΔΙΑΘΕΣΗΣ ΤΩΝ ΚΟΙΝΩΝ ΜΕΤΟΧΩΝ ΤΗΣ

Δείτε την [Ανακοίνωση](#)

**From:** ALPHA ΥΠΗΡΕΣΙΩΝ ΚΑΙ ΣΥΜΜΕΤΟΧΩΝ Α.Ε.

**Posted At:** 01 July 2022 23:57

**Conversation:** ΠΡΟΣΚΛΗΣΗ ΣΕ ΤΑΚΤΙΚΗ ΓΕΝΙΚΗ ΣΥΝΕΛΕΥΣΗ ΤΩΝ ΜΕΤΟΧΩΝ ΤΗΣ ALPHA ΥΠΗΡΕΣΙΩΝ ΚΑΙ ΣΥΜΜΕΤΟΧΩΝ Α.Ε. (Ορθή Επανάληψη)

**Posted To:** DOLAnnouncements2

**Subject:** ΠΡΟΣΚΛΗΣΗ ΣΕ ΤΑΚΤΙΚΗ ΓΕΝΙΚΗ ΣΥΝΕΛΕΥΣΗ ΤΩΝ ΜΕΤΟΧΩΝ ΤΗΣ ALPHA ΥΠΗΡΕΣΙΩΝ ΚΑΙ ΣΥΜΜΕΤΟΧΩΝ Α.Ε. (Ορθή Επανάληψη)

ΠΡΟΣΚΛΗΣΗ ΣΕ ΤΑΚΤΙΚΗ ΓΕΝΙΚΗ ΣΥΝΕΛΕΥΣΗ ΤΩΝ ΜΕΤΟΧΩΝ ΤΗΣ ALPHA  
ΥΠΗΡΕΣΙΩΝ ΚΑΙ ΣΥΜΜΕΤΟΧΩΝ Α.Ε.

[01\\_Invitation\\_OGM\\_22.7.2022\\_GR](#)

[02 Draft\\_resolutions\\_OGM\\_22.7.2022\\_GR v2](#)

**From:** IDEAL HOLDINGS A.E.  
**Posted At:** 02 July 2022 00:04  
**Conversation:** Ανακοίνωση Εκθέσεων σχετικά με την Αύξηση του Μετοχικού Κεφαλαίου  
**Posted To:** DOLAnnouncements2  
  
**Subject:** Ανακοίνωση Εκθέσεων σχετικά με την Αύξηση του Μετοχικού Κεφαλαίου

Παρακαλώ δείτε ακολούθως

[Επεξηγηματική Έκθεση Διοικητικού Συμβουλίου](#)  
[Έκθεση Αποτίμησης άρθρου 17 Ν.4548\\_2018](#)  
[Έκθεση Γνωμοδότησης βάσει Κανονισμού ΧΑ](#)

From: ΠΑΠΟΥΤΣΑΝΗΣ Α.Β.Ε.Ε.  
Posted At: 04 July 2022 09:37  
Conversation: Γνωστοποίηση αγοράς ιδίων μετοχών  
Posted To: DOLAnnouncements2  
Subject: Γνωστοποίηση αγοράς ιδίων μετοχών

-  
**ΠΑΠΟΥΤΣΑΝΗΣ ΑΒΕΕ**  
-

Χαλκίδα, 4/7/2022

Η Εταιρεία "ΠΑΠΟΥΤΣΑΝΗΣ ΑΝΩΝΥΜΗ ΒΙΟΜΗΧΑΝΙΚΗ ΚΑΙ ΕΜΠΟΡΙΚΗ ΕΤΑΙΡΙΑ ΚΑΤΑΝΑΛΩΤΙΚΩΝ ΑΓΑΘΩΝ" (η Εταιρεία) ενημερώνει το επενδυτικό κοινό ότι κατ' εφαρμογή των Κανονισμών (ΕΕ) 2016/1052 και 596/2014, και σε εκτέλεση της από 05.05.2021 απόφασης της Τακτικής Γενικής Συνέλευσης των Μετόχων της Εταιρείας και της από 29.06.2021 απόφασης του Διοικητικού Συμβουλίου της Εταιρείας, προέβη σε αγορά ιδίων μετοχών στην αγορά του Χρηματιστηρίου Αθηνών, και συγκεκριμένα την 01/07/2022 προέβη στην αγορά 1.292 ιδίων μετοχών, με μέση τιμή κτήσης EUR 2,3258 ανά μετοχή και συνολική αξία συναλλαγών EUR 3.004,96.

Οι συναλλαγές πραγματοποιήθηκαν μέσω του μέλους του Χρηματιστηρίου Αθηνών "ALPHA FINANCE ΜΟΝΟΠΡΟΣΩΠΗ ΑΝΩΝΥΜΗ ΕΤΑΙΡΙΑ ΠΑΡΟΧΗΣ ΕΠΕΝΔΥΤΙΚΩΝ ΥΠΗΡΕΣΙΩΝ".

Μετά και τις ανωτέρω αγορές, η Εταιρεία κατέχει συνολικά 49.943 ίδιες μετοχές (ήτοι, 0,185% του συνόλου των μετοχών της Εταιρείας που διαπραγματεύονται στο Χρηματιστήριο Αθηνών) από το πρόγραμμα επαναγοράς ιδίων μετοχών.



From: ΕΒΡΟΦΑΡΜΑ Α.Β.Ε.Ε.  
Posted At: 04 July 2022 09:38  
Conversation: ΑΝΑΚΟΙΝΩΣΗ ΟΙΚΟΝΟΜΙΚΟΥ ΗΜΕΡΟΛΟΓΙΟΥ  
Posted To: DOLAnnouncements2  
  
Subject: ΑΝΑΚΟΙΝΩΣΗ ΟΙΚΟΝΟΜΙΚΟΥ ΗΜΕΡΟΛΟΓΙΟΥ

Οικονομικό Ημερολόγιο 2022

#### Τροποποίηση

Σύμφωνα με τις διατάξεις των άρθρων 4.1.2 και 4.1.4.3.1 του Κανονισμού του Χρηματιστηρίου Αθηνών, γνωστοποιούμε στο επενδυτικό κοινό ότι η Ετήσια Τακτική Γενική Συνέλευση των Μετόχων της Εταιρείας θα πραγματοποιηθεί την Πέμπτη 01 Σεπτεμβρίου 2022, αντί της Πέμπτης 28 Ιουλίου 2022.

[Ανακοίνωση](#)

From: ΕΛΛΗΝΙΚΑ ΧΡΗΜΑΤΙΣΤΗΡΙΑ Α.Ε.  
Posted At: 04 July 2022 09:50  
Conversation: Αγορές ιδίων μετοχών  
Posted To: DOLAnnouncements2  
  
Subject: Αγορές ιδίων μετοχών

Η Εταιρία Ελληνικά Χρηματιστήρια-Χρηματιστήριο Αθηνών Α.Ε. Συμμετοχών (ATHEX) ανακοινώνει ότι, σε εφαρμογή της από 31.05.2021 απόφασης της Τακτικής Γενικής Συνέλευσης των μετόχων, πραγματοποίησε τις ακόλουθες αγορές ιδίων μετοχών, σε συμμόρφωση με τους εφαρμοστέους νόμους και κανονισμούς που ισχύουν για τα προγράμματα αγοράς ιδίων μετοχών:

Ημερομηνία	Αριθμός μετοχών	Συνολική αξία (EUR)	Μέση τιμή (EUR)
01.07.2022	27.903	87.283,69	3,1281

Οι αγορές πραγματοποιήθηκαν μέσω του μέλους του Χρηματιστηρίου Αθηνών ΕΘΝΙΚΗ ΧΡΗΜΑΤΙΣΤΗΡΙΑΚΗ.

Μετά τις ανωτέρω συναλλαγές, η ATHEX διαθέτει άμεσα 1.307.900 μετοχές, οι οποίες αντιστοιχούν σε 2,167% των δικαιωμάτων ψήφου της Εταιρείας.

*Η ανακοίνωση εκδίδεται σύμφωνα με τον Κανονισμό (ΕΕ) αριθ. 596/2014 του Ευρωπαϊκού Κοινοβουλίου και του Συμβουλίου της 16<sup>ης</sup> Απριλίου 2014 και τον κατ' εξουσιοδότηση Κανονισμό (ΕΕ) 2016/1052 της Επιτροπής της 8<sup>ης</sup> Μαρτίου 2016.*

From: TITAN CEMENT INTERNATIONAL S.A  
Posted At: 04 July 2022 09:52  
Conversation: Πρόγραμμα αγοράς ιδίων μετοχών  
Posted To: DOLAnnouncements2  
  
Subject: Πρόγραμμα αγοράς ιδίων μετοχών

Δείτε το συνημμένο αρχείο.

[Πρόγραμμα αγοράς ιδίων μετοχών](#)

**From:** INTRAKAT A.E. ΤΕΧΝΙΚΩΝ ΚΑΙ ΕΝΕΡΓΕΙΑΚΩΝ ΕΡΓΩΝ  
**Posted At:** 04 July 2022 10:04  
**Conversation:** Δελτίο Τύπου - Τελετή έναρξης εργασιών κατασκευής του αυτοκινητόδρομου Πάφου - Πόλης Χρυσοχούς στην Κύπρο  
**Posted To:** DOLAnnouncements2  
  
**Subject:** Δελτίο Τύπου - Τελετή έναρξης εργασιών κατασκευής του αυτοκινητόδρομου Πάφου - Πόλης Χρυσοχούς στην Κύπρο

Δείτε το Δελτίο Τύπου της Εταιρείας

[Δελτίο Τύπου - Τελετή έναρξης εργασιών κατασκευής του αυτοκινητόδρομου Πάφου ? Πόλης Χρυσοχούς στην Κύπρο](#)

**From:** IDEAL HOLDINGS A.E.  
**Posted At:** 04 July 2022 10:05  
**Conversation:** Ανακοίνωση ολοκλήρωσης εξαγοράς Coleus Packaging Limited  
**Posted To:** DOLAnnouncements2  
  
**Subject:** Ανακοίνωση ολοκλήρωσης εξαγοράς Coleus Packaging Limited

Η IDEAL Holdings ανακοινώνει ότι σε συνέχεια της από 31.03.2022 ανακοίνωσης σχετικά με την εξαγορά του 74,99% της Coleus Packaging (pty) Limited που εδρεύει στην Ν. Αφρική, έλαβε την έγκριση της Επιτροπής Ανταγωνισμού της Ν. Αφρικής και ολοκλήρωσε την συναλλαγή. Τα αποτελέσματα της Coleus Packaging θα ενοποιούνται στα αποτελέσματα της IDEAL Holdings με αρχή το 3ο τρίμηνο του 2022, δηλαδή από την 1η Ιουλίου 2022 και μετά.

**From:** ΕΛΛΗΝΙΚΑ ΧΡΗΜΑΤΙΣΤΗΡΙΑ Α.Ε.  
**Posted At:** 04 July 2022 10:14  
**Conversation:** Νέος Επιτελικός Διευθυντής Τεχνολογίας  
**Posted To:** DOLAnnouncements2  
  
**Subject:** Νέος Επιτελικός Διευθυντής Τεχνολογίας

Η Εταιρεία «Ελληνικά Χρηματιστήρια-Χρηματιστήριο Αθηνών Ανώνυμη Εταιρεία Συμμετοχών» ανακοινώνει ότι ο κ. Θεόδωρος Ζάρρος ορίζεται ως Επιτελικός Διευθυντής Τεχνολογίας, μετά την αποχώρηση του κ. Δημήτρη Καραϊσκάκη την 30.06.2022.

Ο κ. Ζάρρος κατείχε τη θέση του Διευθυντή Διαχείρισης Υποδομών & Υποστήριξης του Ομίλου από τον Φεβρουάριο του 2018. Προηγουμένως, είχε εργαστεί επί σειρά ετών ως Επικεφαλής Πληροφορικής σε μεγάλες χρηματιστηριακές εταιρείες στην Ελλάδα και διαθέτει ευρεία γνώση του επενδυτικού περιβάλλοντος τόσο από την τεχνολογική όσο και από την επιχειρησιακή σκοπιά. Έχει εκτενή εμπειρία σε μεγάλα έργα πληροφορικής και έχει υλοποιήσει σημαντικά έργα Ψηφιακού Μετασχηματισμού στην Ελλάδα και στο εξωτερικό.

Ο Όμιλος ευχαριστεί θερμά τον κ. Καραϊσκάκη για την πολυετή προσφορά του από σημαντικές θέσεις ευθύνης.

From: ΓΕΚ ΤΕΡΝΑ Α.Ε.  
Posted At: 04 July 2022 10:29  
Conversation: ΑΓΟΡΑ ΙΔΙΩΝ ΟΜΟΛΟΓΙΩΝ  
Posted To: DOLAnnouncements2  
  
Subject: ΑΓΟΡΑ ΙΔΙΩΝ ΟΜΟΛΟΓΙΩΝ

Η ΓΕΚ ΤΕΡΝΑ Α.Ε., κατ' εφαρμογή του Κανονισμού (ΕΕ) 596/2014 του Ευρωπαϊκού Κοινοβουλίου, γνωστοποιεί στο Επενδυτικό Κοινό ότι, σύμφωνα με το άρθρο 62 του ν. 4548/2018 όπως τροποποιήθηκε και ισχύει και σε εκτέλεση της απόφασης του Διοικητικού Συμβουλίου της Εταιρείας, προέβη την 01/07/2022, σε αγορά 15 ιδίων ομολογιών «ΓΕΚΤΕΡΝΑΟ2» με μέση τιμή κτήσης 928,04 ευρώ ανά ομολογία και συνολική αξία συναλλαγής 13.920,56 ευρώ, καθώς και σε αγορά 3 ιδίων ομολογιών «ΓΕΚΤΕΡΝΑΟ3» με μέση τιμή κτήσης 926,37 ευρώ ανά ομολογία και συνολική αξία συναλλαγής 2.779,12 ευρώ.

Μετά την ως άνω συναλλαγή η Εταιρεία κατέχει 122 ομολογίες «ΓΕΚΤΕΡΝΑΟ2», ήτοι ποσοστό 0,024% επί των ομολογιών σε κυκλοφορία και 240 ομολογίες «ΓΕΚΤΕΡΝΑΟ3», ήτοι ποσοστό 0,080% επί των ομολογιών σε κυκλοφορία.

From: ΤΕΧΝΙΚΗ ΟΛΥΜΠΙΑΚΗ Α.Ε.  
Posted At: 04 July 2022 10:30  
Conversation: ΓΝΩΣΤΟΠΟΙΗΣΗ ΓΙΑ ΤΗΝ ΑΓΟΡΑ ΙΔΙΩΝ ΜΕΤΟΧΩΝ  
Posted To: DOLAnnouncements2  
  
Subject: ΓΝΩΣΤΟΠΟΙΗΣΗ ΓΙΑ ΤΗΝ ΑΓΟΡΑ ΙΔΙΩΝ ΜΕΤΟΧΩΝ

Παρακαλούμε δείτε την συνημμένη ανακοίνωση.

[ΑΓΟΡΑ ΙΔΙΩΝ ΜΕΤΟΧΩΝ](#)



From: QUEST ΣΥΜΜΕΤΟΧΩΝ Α.Ε.  
Posted At: 04 July 2022 10:42  
Conversation: Αγορά ιδίων μετοχών (30/06/2022)  
Posted To: DOLAnnouncements2  
  
Subject: Αγορά ιδίων μετοχών (30/06/2022)

Η Quest Συμμετοχών Α.Ε. γνωστοποιεί ότι σύμφωνα με το άρθρο 49 του Ν 4548/2018 και σύμφωνα με τους όρους του Κανονισμού 2273 / 2003 της Ευρωπαϊκής Επιτροπής και σε εκτέλεση της από 15/06/2022 απόφασης της Τακτικής Γενικής Συνέλευσης των Μετόχων της Εταιρείας και της από 15/6/2022 απόφασης του Διοικητικού Συμβουλίου, προέβη κατά τη διάρκεια της συνεδρίασης της 30/6/2022, μέσω της χρηματιστηριακής εταιρείας «Eurobank Equities», σε αγορά 3.000 ιδίων μετοχών με μέση τιμή κτήσης 4,26 ευρώ και συνολική αξία συναλλαγής 12.782,05 ευρώ.

Μετά και την προαναφερόμενη αγορά, η Εταιρεία κατέχει 395.133 ίδιες μετοχές, ποσοστό 0,3685% του συνόλου των μετοχών της Εταιρείας.

From: QUEST ΣΥΜΜΕΤΟΧΩΝ Α.Ε.  
Posted At: 04 July 2022 10:44  
Conversation: Αγορά ιδίων μετοχών (01/07/2022)  
Posted To: DOLAnnouncements2  
  
Subject: Αγορά ιδίων μετοχών (01/07/2022)

Η Quest Συμμετοχών Α.Ε. γνωστοποιεί ότι σύμφωνα με το άρθρο 49 του Ν 4548/2018 και σύμφωνα με τους όρους του Κανονισμού 2273 / 2003 της Ευρωπαϊκής Επιτροπής και σε εκτέλεση της από 15/06/2022 απόφασης της Τακτικής Γενικής Συνέλευσης των Μετόχων της Εταιρείας και της από 15/6/2022 απόφασης του Διοικητικού Συμβουλίου, προέβη κατά τη διάρκεια της συνεδρίασης της 01/07/2022, μέσω της χρηματιστηριακής εταιρείας «Eurobank Equities», σε αγορά 609 ιδίων μετοχών με μέση τιμή κτήσης 4,27 ευρώ και συνολική αξία συναλλαγής 2.598,45 ευρώ.

Μετά και την προαναφερόμενη αγορά, η Εταιρεία κατέχει 395.742 ίδιες μετοχές, ποσοστό 0,3691% του συνόλου των μετοχών της Εταιρείας.

From: ΙΛΥΔΑ Α.Ε.  
Posted At: 04 July 2022 11:23  
Conversation: ΑΝΑΚΟΙΝΩΣΗ ΓΙΑ ΤΙΣ ΑΠΟΦΑΣΕΙΣ ΓΕΝΙΚΗΣ ΣΥΝΕΛΕΥΣΗΣ  
Posted To: DOLAnnouncements2  
Subject: ΑΝΑΚΟΙΝΩΣΗ ΓΙΑ ΤΙΣ ΑΠΟΦΑΣΕΙΣ ΓΕΝΙΚΗΣ ΣΥΝΕΛΕΥΣΗΣ

### **Αποφάσεις Ετήσιας Τακτικής Γενικής Συνέλευσης των Μετόχων**

Η Ανώνυμη Εταιρεία με την επωνυμία «ΙΛΥΔΑ ΑΝΩΝΥΜΟΣ ΕΜΠΟΡΙΚΗ ΚΑΙ ΚΑΤΑΣΚΕΥΑΣΤΙΚΗ ΕΤΑΙΡΕΙΑ ΣΥΣΤΗΜΑΤΩΝ ΠΛΗΡΟΦΟΡΙΚΗΣ ΚΑΙ ΠΑΡΟΧΗΣ ΥΠΗΡΕΣΙΩΝ» και τον διακριτικό τίτλο «ΙΛΥΔΑ ΠΛΗΡΟΦΟΡΙΚΗ Α.Ε.» (καλουμένη εφεξής για λόγους συντομίας ως «**Εταιρεία**»), ανακοινώνει ότι την **1<sup>η</sup> Ιουλίου 2022, ημέρα Παρασκευή και ώρα 17:00**, πραγματοποιήθηκε στα γραφεία της έδρας της Εταιρείας (οδός Αδριανείου αριθ. 29, Δήμος Αθηναίων Αττικής), η Ετήσια Τακτική Γενική Συνέλευση των μετόχων της, στην οποία παρέστησαν, αυτοπροσώπως ή δι' αντιπροσώπου, μέτοχοι εκπροσωπώντας 5.714.811 κοινές, ονομαστικές μετοχές και ισάριθμα δικαιώματα ψήφου, **ήτοι ποσοστό 69,47%** επί συνόλου 8.226.132 μετοχών και ισαριθμών δικαιωμάτων ψήφου της Εταιρείας.

Η Ετήσια Τακτική Γενική Συνέλευση των μετόχων της Εταιρείας έλαβε τις εξής αποφάσεις επί των θεμάτων της ημερησίας διατάξεως, όπως αυτές οι αποφάσεις παρουσιάζονται με βάση τα αποτελέσματα της ψηφοφορίας ανά θέμα, σύμφωνα με τα προβλεπόμενα στο άρθρο 133 παρ. 2 του ν. 4548/2018, τα οποία έχουν αναρτηθεί και στην νόμιμα καταχωρημένη ιστοσελίδα της Εταιρείας (<http://www.ilyda.com>).

-

**Στο 1<sup>ο</sup> θέμα** ενέκρινε ομόφωνα τις ετήσιες Χρηματοοικονομικές Καταστάσεις που αφορούν στην κλειόμενη εταιρική χρήση 2021 (01.01.2021-31.12.2021) και συνολικά την ετήσια Οικονομική Έκθεση για την εν λόγω χρήση, η οποία συντάχθηκε σύμφωνα με τις διατάξεις του ισχύοντος κανονιστικού πλαισίου και τις απαιτήσεις του Ευρωπαϊκού Ενιαίου Ηλεκτρονικού Μορφότυπου (European Single Electronic Format) και δημοσιεύθηκε τόσο με ανάρτηση στη νόμιμα καταχωρημένη στο Γ.Ε.ΜΗ. διεύθυνση της ιστοσελίδας της Εταιρείας (<http://www.ilyda.com>), όσο και με αποστολή στην ιστοσελίδα της ρυθμιζόμενης αγοράς, στην οποία

διαπραγματεύονται οι μετοχές της Εταιρείας (<http://www.athexgroup.gr>), καθώς και στην Επιτροπή Κεφαλαιαγοράς.

Αριθμός μετοχών για τις οποίες δόθηκαν έγκυρες ψήφοι: 5.714.811

Ποσοστό μετοχικού κεφαλαίου: 69,47%

Συνολικός αριθμός έγκυρων ψήφων: 5.714.811

Αριθμός ψήφων υπέρ: 5.714.811

Αριθμός ψήφων κατά: 0

Αριθμός αποχών (Παρών): 0

**Στο 2<sup>ο</sup> Θέμα** ενέκρινε ομόφωνα την ετήσια Έκθεση Διαχείρισεως του Διοικητικού Συμβουλίου, η οποία περιλαμβάνεται εξ ολοκλήρου στο Πρακτικό του Διοικητικού Συμβουλίου της Εταιρείας της 28<sup>ης</sup> Απριλίου 2022, καθώς και την από 29 Απριλίου 2022 Έκθεση Ελέγχου του Ορκωτού Ελεγκτή-Λογιστή της Εταιρείας κ. Σεραφείμ Δ. Μακρή (ΑΜ ΣΟΕΛ 16311), αναφορικά με τις ετήσιες Χρηματοοικονομικές Καταστάσεις της κλειόμενης εταιρικής χρήσεως 2021 (01.01.2021-31.12.2021).

Αριθμός μετοχών για τις οποίες δόθηκαν έγκυρες ψήφοι: 5.714.811

Ποσοστό μετοχικού κεφαλαίου: 69,47%

Συνολικός αριθμός έγκυρων ψήφων: 5.714.811

Αριθμός ψήφων υπέρ: 5.714.811

Αριθμός ψήφων κατά: 0

Αριθμός αποχών (Παρών): 0

-

**Στο 3<sup>ο</sup> Θέμα** υπεβλήθη προς το σώμα των μετόχων, σύμφωνα με τις διατάξεις του άρθρου 44 παρ. 1 περ. θ' του ν. 4449/2017, όπως ισχύει μετά την τροποποίησή του από το άρθρο 74 παρ. 4 του ν. 4706/2020, και αναγνώσθηκε η Ετήσια Έκθεση Πεπραγμένων της Επιτροπής Ελέγχου για την κλειόμενη εταιρική χρήση 2021 (01.01.2021-31.12.2021), επί σκοπώ πλήρους, επαρκούς και εμπεριστατωμένης ενημέρωσης των μετόχων αναφορικά με το έργο της Επιτροπής κατά τη διάρκεια της εν λόγω χρήσεως.

**Στο 4° θέμα** ενέκρινε ομόφωνα τη διάθεση (διανομή) των αποτελεσμάτων της κλειόμενης εταιρικής χρήσεως 2021 (01.01.2021-31.12.2021) και ειδικότερα ενέκρινε τη μη διανομή (καταβολή) οιαδήποτε μερίσματος προς τους μετόχους της Εταιρείας, επί σκοπώ διατήρησης της κεφαλαιακής θέσεως και επάρκειας της Εταιρείας, περαιτέρω ενίσχυσης της ρευστότητας και μείωσης και εκμηδένισης του υφιστάμενου τραπεζικού δανεισμού αυτής.

Αριθμός μετοχών για τις οποίες δόθηκαν έγκυρες ψήφοι: 5.714.811

Ποσοστό μετοχικού κεφαλαίου: 69,47%

Συνολικός αριθμός έγκυρων ψήφων: 5.714.811

Αριθμός ψήφων υπέρ: 5.714.811

Αριθμός ψήφων κατά: 0

Αριθμός αποχών (Παρών): 0

**Στο 5° θέμα** ενέκρινε ομόφωνα και συνεπεία ψηφοφορίας που διενεργήθηκε με ονομαστική κλήση των μετόχων, την συνολική διαχείριση που έλαβε χώρα κατά τη διάρκεια της χρήσεως που έληξε την 31.12.2021, καθώς και την απαλλαγή των Ορκωτών Ελεγκτών-Λογιστών της Εταιρείας από κάθε ευθύνη αποζημίωσης για τα πεπραγμένα και την εν γένει διαχείριση της κλειόμενης εταιρικής χρήσεως 2021 (01.01.2021-31.12.2021), καθώς και για τις ετήσιες Χρηματοοικονομικές Καταστάσεις της εν λόγω χρήσεως.

Αριθμός μετοχών για τις οποίες δόθηκαν έγκυρες ψήφοι: 5.714.811

Ποσοστό μετοχικού κεφαλαίου: 69,47%

Συνολικός αριθμός έγκυρων ψήφων: 5.714.811

Αριθμός ψήφων υπέρ: 5.714.811

Αριθμός ψήφων κατά: 0

Αριθμός αποχών (Παρών): 0

**Στο 6° θέμα** ενέκρινε ομόφωνα, κατόπιν σχετικής εισηγήσεως-προτάσεως της Επιτροπής Ελέγχου, την εκλογή της εγγεγραμμένης στο Δημόσιο Μητρώο του άρθρου 14 του ν. 4449/2017 Ελεγκτικής Εταιρείας με την επωνυμία «ΣΥΝΕΡΓΑΖΟΜΕΝΟΙ ΟΡΚΩΤΟΙ ΛΟΓΙΣΤΕΣ ΑΝΩΝΥΜΗ ΕΤΑΙΡΕΙΑ ΟΡΚΩΤΩΝ ΕΛΕΓΚΤΩΝ» (ΑΜ ΣΟΕΛ 125) για την διενέργεια του υποχρεωτικού ελέγχου των ετήσιων και

εξαμηνιαίων Χρηματοοικονομικών Καταστάσεων για την τρέχουσα εταιρική χρήση 2022 (01.01.2022-31.12.2022).

Σημειώνεται ότι η ως άνω Ελεγκτική Εταιρεία θα αναλάβει παράλληλα και την διαδικασία έκδοσης του ετησίου φορολογικού πιστοποιητικού και της έκθεσης φορολογικής συμμόρφωσης της Εταιρείας για τη χρήση 2022, σύμφωνα με τα οριζόμενα στις διατάξεις του άρθρου 65Α του ν. 4174/2013.

Τέλος, με την αυτή ομόφωνη απόφασή της η Γενική Συνέλευση των μετόχων παρείχε προς το Διοικητικό Συμβούλιο τη σχετική εξουσιοδότηση να προβεί σε οριστική συμφωνία με την ως άνω Ελεγκτική Εταιρεία αναφορικά με το ύψος της αμοιβής της, για τον ανατιθέμενο σε αυτήν έλεγχο της τρέχουσας εταιρικής χρήσεως και την έκδοση του φορολογικού πιστοποιητικού, καθώς επίσης και να αποστείλει στην εκλεγείσα Ελεγκτική Εταιρεία την έγγραφη ειδοποίηση-εντολή εντός πέντε (5) ημερών από την ημερομηνία της εκλογής της.

Αριθμός μετοχών για τις οποίες δόθηκαν έγκυρες ψήφοι: 5.714.811

Ποσοστό μετοχικού κεφαλαίου: 69,47%

Συνολικός αριθμός έγκυρων ψήφων: 5.714.811

Αριθμός ψήφων υπέρ: 5.714.811

Αριθμός ψήφων κατά: 0

Αριθμός αποχών (Παρών): 0

**Στο 7<sup>ο</sup> θέμα** ενέκρινε ομόφωνα το σύνολο των αμοιβών, μισθών, αποζημιώσεων και λοιπών εν γένει παροχών, οι οποίες κατεβλήθησαν, σύμφωνα με την εγκεκριμένη και ισχύουσα Πολιτική Αποδοχών, προς τα μέλη του Διοικητικού Συμβουλίου (εκτελεστικά και μη) για τις υπηρεσίες που παρείχαν προς την Εταιρεία κατά την διάρκεια της κλειόμενης εταιρικής χρήσεως 2021 (01.01.2021-31.12.2021).

Αριθμός μετοχών για τις οποίες δόθηκαν έγκυρες ψήφοι: 5.714.811

Ποσοστό μετοχικού κεφαλαίου: 69,47%

Συνολικός αριθμός έγκυρων ψήφων: 5.714.811

Αριθμός ψήφων υπέρ: 5.714.811

Αριθμός ψήφων κατά: 0

Αριθμός αποχών (Παρών): 0

-

**Στο 8<sup>ο</sup> Θέμα** ψήφισε ομόφωνα θετικά την Έκθεση Αποδοχών της κλειόμενης εταιρικής χρήσεως 2021 (01.01.2021- 31.12.2021), η οποία συνετάγη σύμφωνα με τις διατάξεις του άρθρου 112 του ν. 4548/2018, περιέχει ολοκληρωμένη επισκόπηση του συνόλου των αποδοχών των μελών του Διοικητικού Συμβουλίου (εκτελεστικών και μη), συμπεριλαμβανομένου του Διευθύνοντος Συμβούλου, και επεξηγεί τον τρόπο με τον οποίο υλοποιήθηκε η Πολιτική Αποδοχών της Εταιρείας για το αμέσως προηγούμενο οικονομικό έτος.

Αριθμός μετοχών για τις οποίες δόθηκαν έγκυρες ψήφοι: 5.714.811

Ποσοστό μετοχικού κεφαλαίου: 69,47%

Συνολικός αριθμός έγκυρων ψήφων: 5.714.811

Αριθμός ψήφων υπέρ: 5.714.811

Αριθμός ψήφων κατά: 0

Αριθμός αποχών (Παρών): 0

**Στο 9<sup>ο</sup> Θέμα** ενέκρινε ομόφωνα τις αμοιβές, μισθούς, αποζημιώσεις και λοιπές εν γένει παροχές, οι οποίες θα καταβληθούν προς τα μέλη του Διοικητικού Συμβουλίου κατά την τρέχουσα εταιρική χρήση 2022 (01.01.2022-31.12.2022), και οι οποίες τελούν σε συμμόρφωση και ευθυγράμμιση με τις προβλέψεις της εγκεκριμένης και ισχύουσας Πολιτικής Αποδοχών της Εταιρείας, ενώ με την αυτή ομόφωνη απόφασή της παρείχε την σχετική άδεια για προκαταβολή των εν λόγω αμοιβών στα ως άνω πρόσωπα για το χρονικό διάστημα μέχρι την επόμενη Τακτική Γενική Συνέλευση, σύμφωνα με τις διατάξεις του άρθρου 109 του ν. 4548/2018, όπως ισχύει.

Αριθμός μετοχών για τις οποίες δόθηκαν έγκυρες ψήφοι: 5.714.811

Ποσοστό μετοχικού κεφαλαίου: 69,47%

Συνολικός αριθμός έγκυρων ψήφων: 5.714.811

Αριθμός ψήφων υπέρ: 5.714.811

Αριθμός ψήφων κατά: 0

Αριθμός αποχών (Παρών): 0

**Στο 10<sup>ο</sup> Θέμα** επικύρωσε ομόφωνα την κατάργηση και λύση τόσο του με αριθμό 559/11.04.2017 προσυμφώνου πωλήσεως ακινήτου της Συμβολαιογράφου Αθηνών Γεωργίας Μπλάννα, όσο και της με αριθμό 16153/19.03.2019 πράξεως παρατάσεως προθεσμίας προσυμφώνου πωλήσεως ακινήτου του Συμβολαιογράφου Αθηνών Αλέξανδρου Μπουρνόζου, που καταρτίσθηκαν μεταξύ της Εταιρείας και προσώπων, τα οποία εμπίπτουν στις διατάξεις του άρθρου 99 του ν. 4548/2018, αναφορικά με την απόκτηση εκ μέρους της Εταιρείας οριζόντιας ιδιοκτησίας που βρίσκεται σε αγροτεμάχιο κείμενο στη Δημοτική Ενότητα Αφιδνών του Δήμου Ωρωπού της Περιφερειακής Ενότητας Ανατολικής Αττικής της Περιφέρειας Αττικής αντί συνολικού τιμήματος 500.000,00 Ευρώ, προκειμένου το καταρτισθέν προσύμφωνο να καταστεί παντελώς ανίσχυρο και χωρίς κανένα έννομο αποτέλεσμα ως προς επιδιωκόμενη μεταβίβαση.

Αριθμός μετοχών για τις οποίες δόθηκαν έγκυρες ψήφοι: 5.714.811

Ποσοστό μετοχικού κεφαλαίου: 69,47%

Συνολικός αριθμός έγκυρων ψήφων: 5.714.811

Αριθμός ψήφων υπέρ: 5.714.811

Αριθμός ψήφων κατά: 0

Αριθμός αποχών (Παρών): 0

**Στο 11<sup>ο</sup> Θέμα** ανακοινώθηκε προς το σώμα των μετόχων η εκλογή του κ. Παναγιώτη Μάλλιου του Αναστασίου, ως νέου ανεξάρτητου μη εκτελεστικού μέλους του Διοικητικού Συμβουλίου, στη θέση και για το υπόλοιπο της θητείας (ήτοι μέχρι την 09.07.2026) του παραιτηθέντος ανεξάρτητου μη εκτελεστικού μέλους αυτού κ. Φίλιππου Κούτσικου του Αδαμαντίου, η οποία πραγματοποιήθηκε κατά τη συνεδρίαση του Διοικητικού Συμβουλίου της 6<sup>ης</sup> Οκτωβρίου 2021, αφού προηγουμένως ελήφθη υπόψιν η σχετική εισήγηση της Επιτροπής Αποδοχών και Ανάδειξης Υποψηφιοτήτων της Εταιρείας.

Κατόπιν τούτων και αφού η Γενική Συνέλευση ήλεγξε, διαπίστωσε και επιβεβαίωσε εκ νέου:

(α) τη συνδρομή στο πρόσωπο του νέου μέλους των κριτηρίων ατομικής και συλλογικής καταλληλότητας, σύμφωνα με τις διατάξεις του άρθρου 3 του ν. 4706/2020 και της με αριθμό 60/18.09.2020 Εγκυκλίου της Επιτροπής Κεφαλαιαγοράς, καθώς και τις προβλέψεις της ισχύουσας και εγκεκριμένης Πολιτικής Καταλληλότητας της Εταιρείας,



(β) την πλήρωση εκ μέρους του νέου μέλους των προϋποθέσεων ανεξαρτησίας, σύμφωνα με τις διατάξεις του άρθρου 9 παρ. 1 και 2 του ν. 4706/2020, όπως ισχύει, ήτοι:

(i) τη μη κατοχή άμεσα ή έμμεσα ποσοστού δικαιωμάτων ψήφου μεγαλύτερου του 0,5% του μετοχικού κεφαλαίου της Εταιρείας και

(ii) την απαλλαγή από οικονομικές, επιχειρηματικές, οικογενειακές ή άλλου είδους σχέσεις εξάρτησης, οι οποίες μπορούν να επηρεάσουν τις αποφάσεις και την ανεξάρτητη και αντικειμενική κρίση του,

(γ) τη μη συνδρομή στο πρόσωπο του νέου μέλους του κωλύματος της διάταξης του άρθρου 3 παρ. 4 του ν. 4706/2020, όπως ισχύει, ήτοι της μη έκδοσης εντός ενός (1) έτους, πριν την εκλογή του, τελεσίδικης δικαστικής απόφασης που αναγνωρίζει την υπαιτιότητά του για ζημιολύγες συναλλαγές εταιρείας ή μη εισηγμένης εταιρείας του ν. 4548/2018 με συνδεδεμένα μέρη,

(δ) τη μη συνδρομή στο πρόσωπο του νέου μέλους κωλυμάτων/ασυμβιβάστων που τίθενται από τις διατάξεις του ισχύοντος νομοθετικού πλαισίου περί εταιρικής διακυβέρνησης, συμπεριλαμβανομένου του εφαρμοζομένου από την Εταιρεία Ελληνικού Κώδικα Εταιρικής Διακυβέρνησης, του Κανονισμού Λειτουργίας και της Πολιτικής Καταλληλότητας της Εταιρείας,

(ε) την πλήρωση της τιθέμενης από τη διάταξη του άρθρου 5 παρ. 2 του ν. 4706/2020 προϋπόθεσης περί του ελαχίστου αριθμού των ανεξαρτήτων μη εκτελεστικών μελών του Διοικητικού Συμβουλίου,

(στ) τη συμμόρφωση με τη νομοθετική πρόβλεψη του άρθρου 3 παρ. 1 του ν. 4706/2020, περί επαρκούς εκπροσώπησης ανά φύλο στο Διοικητικό Συμβούλιο και

(ζ) τη συμμόρφωση με τα κριτήρια πολυμορφίας (diversity) που υιοθετεί και εφαρμόζει η Εταιρεία (μη αποκλεισμός μελών λόγω φύλου, φυλής, χρώματος, εθνοτικής ή κοινωνικής προέλευσης, θρησκείας ή πεποιθήσεων, γέννησης, αναπηρίας, περιουσίας, ηλικίας ή γενετήσιου προσανατολισμού),

ενέκρινε ομόφωνα, ως το μοναδικό αρμόδιο κατά νόμο εταιρικό όργανο, σύμφωνα με τις διατάξεις των άρθρων 5 παρ. 2 και 9 παρ. 4 του ν. 4706/2020, όπως ισχύει, την διατήρηση στο πρόσωπο του κ. Παναγιώτη Μάλλιου του Αναστασίου, ο οποίος εξελέγη στη θέση και για το υπόλοιπο της θητείας (ήτοι μέχρι την 09.07.2026) του παραιτηθέντος μέλους, της ιδιότητας του ανεξάρτητου μη εκτελεστικού μέλους του Διοικητικού Συμβουλίου.

Αριθμός μετοχών για τις οποίες δόθηκαν έγκυρες ψήφοι: 5.714.811

Ποσοστό μετοχικού κεφαλαίου: 69,47%

Συνολικός αριθμός έγκυρων ψήφων: 5.714.811

Αριθμός ψήφων υπέρ: 5.714.811

Αριθμός ψήφων κατά: 0

Αριθμός αποχών (Παρών): 0

**Στο 12<sup>ο</sup> Θέμα** ενέκρινε ομόφωνα την παροχή-χορήγηση αδειας, σύμφωνα με τις διατάξεις του άρθρου 98 παρ. 1 του ν. 4548/2018, προς τα μέλη του Διοικητικού Συμβουλίου και τους Διευθυντές της Εταιρείας, προκειμένου να συμμετέχουν σε Διοικητικά Συμβούλια ή στη διεύθυνση άλλων εταιρειών (υφιστάμενων ή/και μελλοντικών) που επιδιώκουν όμοιους, συναφείς ή παρεμφερείς σκοπούς και να ενεργούν πράξεις που υπάγονται στους επιδιωκόμενους εκ μέρους της Εταιρείας σκοπούς.

Αριθμός μετοχών για τις οποίες δόθηκαν έγκυρες ψήφοι: 5.714.811

Ποσοστό μετοχικού κεφαλαίου: 69,47%

Συνολικός αριθμός έγκυρων ψήφων: 5.714.811

Αριθμός ψήφων υπέρ: 5.714.811

Αριθμός ψήφων κατά: 0

Αριθμός αποχών (Παρών): 0

**Στο 13<sup>ο</sup> Θέμα** υπεβλήθη προς το σώμα των μετόχων, σύμφωνα με τις διατάξεις του άρθρου 9 παρ. 5 του ν. 4706/2020, και αναγνώσθηκε η από 08.06.2022 Έκθεση των Ανεξαρτήτων Μη Εκτελεστικών Μελών του Διοικητικού Συμβουλίου για την κλειόμενη εταιρική χρήση 2021 (01.01.2021-31.12.2021).

From: FURLIS A.E ΣΥΜΜΕΤΟΧΩΝ  
Posted At: 04 July 2022 11:51  
Conversation: Ανακοίνωση Αγοράς Ιδίων Μετοχών  
Posted To: DOLAnnouncements2  
  
Subject: Ανακοίνωση Αγοράς Ιδίων Μετοχών

Ανακοίνωση Αγοράς Ιδίων Μετοχών

[Ανακοίνωση Αγοράς Ιδίων Μετοχών](#)

**From:** ΙΚΤΙΝΟΣ ΕΛΛΑΣ Α.Ε.  
**Posted At:** 04 July 2022 11:51  
**Conversation:** ΑΝΑΚΟΙΝΩΣΗ ΡΥΘΜΙΖΟΜΕΝΗΣ ΠΛΗΡΟΦΟΡΙΑΣ ΤΟΥ Ν.  
3556/2007: Γνωστοποίηση συναλλαγών  
**Posted To:** DOLAnnouncements2  
  
**Subject:** ΑΝΑΚΟΙΝΩΣΗ ΡΥΘΜΙΖΟΜΕΝΗΣ ΠΛΗΡΟΦΟΡΙΑΣ ΤΟΥ Ν.  
3556/2007: Γνωστοποίηση συναλλαγών

Η εταιρία ΙΚΤΙΝΟΣ ΕΛΛΑΣ ΑΕ, γνωστοποιεί σύμφωνα με το άρθρο 21 του Ν. 3556/2007 καθώς και του άρθρου 19 του Κανονισμού (ΕΕ) 596/2014 του Ευρωπαϊκού Κοινοβουλίου και σε συνέχεια σχετικής γνωστοποίησης που υπεβλήθη προς αυτή, η μέτοχος και Μέλος του Διοικητικού Συμβουλίου της εταιρίας κα. Αναστασία Χαϊδά, στις 1-7-2022, προέβη σε αγορά 13.000 μετοχών της εταιρίας ΙΚΤΙΝΟΣ ΕΛΛΑΣ Α.Ε. συνολικής αξίας 6.678,81 ευρώ.

**From:** ΚΡΙ-ΚΡΙ Α.Ε.  
**Posted At:** 04 July 2022 12:32  
**Conversation:** ΑΝΑΚΟΙΝΩΣΗ ΡΥΘΜΙΖΟΜΕΝΗΣ ΠΛΗΡΟΦΟΡΙΑΣ ΤΟΥ Ν.  
3556/2007: Γνωστοποίηση συναλλαγών  
**Posted To:** DOLAnnouncements2  
  
**Subject:** ΑΝΑΚΟΙΝΩΣΗ ΡΥΘΜΙΖΟΜΕΝΗΣ ΠΛΗΡΟΦΟΡΙΑΣ ΤΟΥ Ν.  
3556/2007: Γνωστοποίηση συναλλαγών

Η εταιρεία ΚΡΙ-ΚΡΙ Α.Β.Ε.Ε. Βιομηχανία Γάλακτος ανακοινώνει, με βάση το άρθρο 21 του Ν.3556/2007 και τις διατάξεις του άρθρου 19 του Κανονισμού (ΕΕ) 596/2014 του Ευρωπαϊκού Κοινοβουλίου και του Συμβουλίου, ότι ο κος Τσινάβος Παναγιώτης, Υπόχρεο Πρόσωπο βάσει του α.13 του Ν.3340/2005, ως Πρόεδρος & Δ/νων Σύμβουλος της Εταιρείας, προέβη στις 30/06/2022 σε αγορά 1.350 κοινών ονομαστικών μετοχών προς 5,3670 ευρώ έκαστη και στη 1/07/2022 σε αγορά 650 κοινών ονομαστικών μετοχών προς 5,4411 ευρώ έκαστη.

From: Ε.Υ.Α.Θ. Α.Ε.  
Posted At: 04 July 2022 12:50  
Conversation: ΤΡΟΠΟΠΟΙΗΣΗ ΟΙΚΟΝΟΜΙΚΟΥ ΗΜΕΡΟΛΟΓΙΟΥ 2022  
Posted To: DOLAnnouncements2  
Subject: ΤΡΟΠΟΠΟΙΗΣΗ ΟΙΚΟΝΟΜΙΚΟΥ ΗΜΕΡΟΛΟΓΙΟΥ 2022

## **ΑΝΑΚΟΙΝΩΣΗ**

### **ΤΡΟΠΟΠΟΙΗΣΗΣ ΟΙΚΟΝΟΜΙΚΟΥ ΗΜΕΡΟΛΟΓΙΟΥ 2022**

Το Διοικητικό Συμβούλιο της ΕΥΑΘ ΑΕ με την υπ. αριθ. 309/2022 απόφαση του, τροποποίησε το Οικονομικό Ημερολόγιο έτους 2022 της Εταιρείας ως εξής:

#### **ΤΡΟΠΟΠΟΙΗΣΗ ΟΙΚΟΝΟΜΙΚΟΥ ΗΜΕΡΟΛΟΓΙΟΥ 2022**

Ετήσια Τακτική Γενική Συνέλευση των Μετόχων : **Πέμπτη 8 Σεπτεμβρίου 2022**

Αποκοπή Μερισματος : **Τετάρτη 14 Σεπτεμβρίου 2022 (\*)**

Δικαιούχοι μερισματος (record date) : **Πέμπτη 15 Σεπτεμβρίου 2022 (\*)**

Έναρξη Καταβολής Μερισματος μέσω Τραπεζικού Ιδρύματος, το οποίο θα γνωστοποιηθεί με νεότερη ανακοίνωση : **Τετάρτη 21 Σεπτεμβρίου 2022 (\*)**

Ανακοίνωση Οικονομικών Αποτελεσμάτων 6μήνου 2022 : **Πέμπτη 29 Σεπτεμβρίου 2022**

*(\*) Η απόφαση για την καταβολή μερισματος καθώς και οι παραπάνω ημερομηνίες τελούν υπό την έγκριση της Ετήσιας Τακτικής Γενικής Συνέλευσης των Μετόχων.*

*Η Εταιρία διατηρεί το δικαίωμα να μεταβάλλει τις παραπάνω ημερομηνίες, αφού ενημερώσει έγκαιρα το επενδυτικό κοινό με τροποποίηση του παρόντος.*

**From:** Ο.Τ.Ε. Α.Ε.  
**Posted At:** 04 July 2022 13:03  
**Conversation:** Ημερομηνία Ανακοίνωσης Οικονομικών Αποτελεσμάτων Β ' τριμήνου 2022  
**Posted To:** DOLAnnouncements2  
  
**Subject:** Ημερομηνία Ανακοίνωσης Οικονομικών Αποτελεσμάτων Β ' τριμήνου 2022

Δείτε την ανακοίνωση.

[Ανακοίνωση](#)



**From:** AUTOHELLAS A.T.E.E.  
**Posted At:** 04 July 2022 13:27  
**Conversation:** ΑΝΑΚΟΙΝΩΣΗ ΡΥΘΜΙΖΟΜΕΝΗΣ ΠΛΗΡΟΦΟΡΙΑΣ ΤΟΥ Ν.  
3556/2007: Γνωστοποίηση συναλλαγών  
**Posted To:** DOLAnnouncements2  
  
**Subject:** ΑΝΑΚΟΙΝΩΣΗ ΡΥΘΜΙΖΟΜΕΝΗΣ ΠΛΗΡΟΦΟΡΙΑΣ ΤΟΥ Ν.  
3556/2007: Γνωστοποίηση συναλλαγών

**Κηφισιά, 04 Ιουλίου 2022**

Η AUTOHELLAS A.T.E.E. σύμφωνα με τις διατάξεις του Νόμου 3556/2007 γνωστοποιεί ότι, στις 01/07/2022, η Εταιρεία Main stream S.A., ελεγχόμενη από τον Αντιπρόεδρο του Δ.Σ. και Διευθύνων Σύμβουλο της Εταιρείας κ. Ευτύχιο Βασιλάκη, και τον κ. Γιώργο Βασιλάκη, Εκτελεστικό Μέλος, (έχουν συμπεριληφθεί στον κατάλογο υπόχρεων προσώπων του άρθρου 13 παρ.3 του Νόμου 3340/2005), προέβη στην Αγορά συνολικά 8.500 ονομαστικών μετοχών της AUTOHELLAS A.T.E.E. αξίας Ευρώ 70.046,34.

**From:** AUTOHELLAS A.T.E.E.  
**Posted At:** 04 July 2022 13:39  
**Conversation:** ΑΝΑΚΟΙΝΩΣΗ ΡΥΘΜΙΖΟΜΕΝΗΣ ΠΛΗΡΟΦΟΡΙΑΣ ΤΟΥ Ν.  
3556/2007: Γνωστοποίηση συναλλαγών  
**Posted To:** DOLAnnouncements2  
  
**Subject:** ΑΝΑΚΟΙΝΩΣΗ ΡΥΘΜΙΖΟΜΕΝΗΣ ΠΛΗΡΟΦΟΡΙΑΣ ΤΟΥ Ν.  
3556/2007: Γνωστοποίηση συναλλαγών

**Κηφισιά, 04 Ιουλίου 2022**

Η AUTOHELLAS A.T.E.E. σύμφωνα με τις διατάξεις του Νόμου 3556/2007 γνωστοποιεί ότι, στις 01/07/2022, η Εταιρεία Main stream S.A., ελεγχόμενη από τον Αντιπρόεδρο του Δ.Σ. και Διευθύνων Σύμβουλο της Εταιρείας κ. Ευτύχιο Βασιλάκη, και τον κ. Γιώργο Βασιλάκη, Εκτελεστικό Μέλος, (έχουν συμπεριληφθεί στον κατάλογο υπόχρεων προσώπων του άρθρου 13 παρ.3 του Νόμου 3340/2005), προέβη στην Αγορά συνολικά 8.500 ονομαστικών μετοχών της AUTOHELLAS A.T.E.E. αξίας Ευρώ 70.046,34.

**From:** ΑΒΑΞ Α.Ε.  
**Posted At:** 04 July 2022 15:01  
**Conversation:** ΑΝΑΚΟΙΝΩΣΗ ΡΥΘΜΙΖΟΜΕΝΗΣ ΠΛΗΡΟΦΟΡΙΑΣ ΤΟΥ Ν.  
3556/2007: Γνωστοποίηση συναλλαγών  
**Posted To:** DOLAnnouncements2  
**Subject:** ΑΝΑΚΟΙΝΩΣΗ ΡΥΘΜΙΖΟΜΕΝΗΣ ΠΛΗΡΟΦΟΡΙΑΣ ΤΟΥ Ν.  
3556/2007: Γνωστοποίηση συναλλαγών

**Γνωστοποίηση Συναλλαγής Υπόχρεου Προσώπου  
σύμφωνα με τον Κανονισμό (ΕΕ) 596/2014**

Η ΑΒΑΞ Α.Ε. (η «**Εταιρεία**») ανακοινώνει σύμφωνα με το άρθρο 19 του Κανονισμού (ΕΕ) 596/2014 και την από 04.07.2022 γνωστοποίηση που έλαβε από τον κο Αναστάσιο Τσακανίκα, σύμβουλο διοίκησης της Εταιρείας, ότι την 30.06.2022 το ανωτέρω αναφερόμενο στέλεχος προέβη σε αγορά 16.000 μετοχών της Εταιρείας, με τα επ' αυτών δικαιώματα ψήφου, αξίας 11.194 ευρώ.

**Μαρούσι, 04 Ιουλίου 2022**

**Το Διοικητικό Συμβούλιο**

**From:** Π.Γ. ΝΙΚΑΣ Α.Β.Ε.Ε.  
**Posted At:** 04 July 2022 15:03  
**Conversation:** ΕΓΚΡΙΣΗ ΔΙΑΓΡΑΦΗΣ ΤΩΝ ΜΕΤΟΧΩΝ ΤΗΣ ΕΤΑΙΡΕΙΑΣ  
«ΠΑΝΑΓΙΩΤΗΣ Γ. ΝΙΚΑΣ ΑΝΩΝΥΜΗ ΒΙΟΜΗΧΑΝΙΚΗ ΚΑΙ  
ΕΜΠΟΡΙΚΗ ΕΤΑΙΡΕΙΑ»  
**Posted To:** DOLAnnouncements2  
**Subject:** ΕΓΚΡΙΣΗ ΔΙΑΓΡΑΦΗΣ ΤΩΝ ΜΕΤΟΧΩΝ ΤΗΣ ΕΤΑΙΡΕΙΑΣ  
«ΠΑΝΑΓΙΩΤΗΣ Γ. ΝΙΚΑΣ ΑΝΩΝΥΜΗ ΒΙΟΜΗΧΑΝΙΚΗ ΚΑΙ  
ΕΜΠΟΡΙΚΗ ΕΤΑΙΡΕΙΑ»

Δείτε την ανακοίνωση.

[Δείτε συνημμένο αρχείο](#)

From: ΚΥΛΙΝΔΡΟΜΥΛΟΙ Κ. ΣΑΡΑΝΤΟΠΟΥΛΟΣ Α.Ε.  
Posted At: 04 July 2022 16:09  
Conversation: ΑΝΑΓΓΕΛΙΑ ΑΠΟΤΕΛΕΣΜΑΤΟΣ ΨΗΦΟΦΟΡΙΑΣ ΕΠΙ ΤΩΝ ΘΕΜΑΤΩΝ ΤΗΣ ΓΕΝΙΚΗΣ ΣΥΝΕΛΕΥΣΗΣ ΤΩΝ ΜΕΤΟΧΩΝ  
Posted To: DOLAnnouncements2  
Subject: ΑΝΑΓΓΕΛΙΑ ΑΠΟΤΕΛΕΣΜΑΤΟΣ ΨΗΦΟΦΟΡΙΑΣ ΕΠΙ ΤΩΝ ΘΕΜΑΤΩΝ ΤΗΣ ΓΕΝΙΚΗΣ ΣΥΝΕΛΕΥΣΗΣ ΤΩΝ ΜΕΤΟΧΩΝ

**ΑΝΑΓΓΕΛΙΑ ΑΠΟΤΕΛΕΣΜΑΤΟΣ ΨΗΦΟΦΟΡΙΑΣ ΕΠΙ ΤΩΝ ΘΕΜΑΤΩΝ ΤΗΣ ΓΕΝΙΚΗΣ ΣΥΝΕΛΕΥΣΗΣ ΤΩΝ ΜΕΤΟΧΩΝ ΤΗΣ ΕΤΑΙΡΕΙΑΣ «ΚΥΛΙΝΔΡΟΜΥΛΟΙ Κ. ΣΑΡΑΝΤΟΠΟΥΛΟΣ Α.Ε.»**

**ΤΗΣ 30ης ΙΟΥΝΙΟΥ 2022(Σύμφωνα με το άρθρο 133 παρ.2 του Ν.4548/2018 και το άρθρο 4.1.3.3. παρ.2 του Κανονισμού του Χρηματιστηρίου Αθηνών)**

-

**1<sup>ο</sup> Θέμα:**

Υποβολή και έγκριση των Ετήσιων και Ενοποιημένων Χρηματοοικονομικών Καταστάσεων της Εταιρείας για την εταιρική χρήση 01.01.2021-31.12.2021 μετά των επ' αυτών εκθέσεων του Διοικητικού Συμβουλίου και του Ορκωτού Ελεγκτή – Λογιστή και της δήλωσης εταιρικής διακυβέρνησης.

Απαιτούμενη Απαρτία : 1/5 άλλως 20% του μετοχικού κεφαλαίου

Απαιτούμενη Πλειοψηφία : 50% + 1 των εκπροσωπούμενων ψήφων

Επί του θέματος :

ΣΥΜΜΕΤΟΧΗ		ΨΗΦΟΙ			ΥΠΕΡ	
Έγκυρες ψήφοι	% του μετ.κεφ.	Υπέρ	Κατά	Αποχή	% των εγκύρων ψήφων	Αποτέλεσμα

2.292.052	54,8148%	2.292.052	0	0	100%	ΕΓΚΡΙΘΗΚΕ
-----------	----------	-----------	---	---	------	-----------

## 2<sup>ο</sup> Θέμα:

Έγκριση της συνολικής διαχείρισης, σύμφωνα με το άρθρο 108 του Ν.4548/2018 και απαλλαγή των Ορκωτών Ελεγκτών - Λογιστών από κάθε ευθύνη αποζημίωσης για την εταιρική χρήση 01.01.2021-31.12.2021 σύμφωνα με το άρθρο 117, παρ. 1, περ. γ' του Ν. 4548/2018.

Απαιτούμενη Απαρτία : 1/5 άλλως 20% του μετοχικού κεφαλαίου

Απαιτούμενη Πλειοψηφία : 50% + 1 των εκπροσωπούμενων ψήφων

Επί του θέματος :

ΣΥΜΜΕΤΟΧΗ		ΨΗΦΟΙ			ΥΠΕΡ	
Έγκυρες ψήφοι	% του μετ.κεφ.	Υπέρ	Κατά	Αποχή	% των εγκύρων ψήφων	Αποτέλεσμα
2.292.052	54,8148%	2.292.052	0	0	100%	ΕΓΚΡΙΘΗΚΕ

-

## 3<sup>ο</sup> Θέμα

Υποβολή της Ετήσιας Έκθεσης Πεπραγμένων της Επιτροπής Ελέγχου για την εταιρική χρήση 01.01.2021-31.12.2021, κατ' άρθρο 44 παρ. 1θ του Ν.4449/2017.

Απαιτούμενη Απαρτία : 1/5 άλλως 20% του μετοχικού κεφαλαίου

Απαιτούμενη Πλειοψηφία : 50% + 1 των εκπροσωπούμενων ψήφων

Επί του θέματος : Έλαβαν γνώση Μέτοχοι και Εκπρόσωποι Μετόχων κατέχοντες 2.292.052 μετοχές και ψήφους ήτοι Μέτοχοι εκπροσωπώντας το 54,8148% του Μετοχικού Κεφαλαίου.

-

#### 4ο Θέμα

Υποβολή της Έκθεσης των Ανεξάρτητων Μη Εκτελεστικών Μελών του Διοικητικού Συμβουλίου της Εταιρείας σύμφωνα με το άρθρο 9 παρ. 5 του Ν.4706/2020, όπως ισχύει.

Απαιτούμενη Απαρτία : 1/5 άλλως 20% του μετοχικού κεφαλαίου

Απαιτούμενη Πλειοψηφία : 50% + 1 των εκπροσωπούμενων ψήφων

Επί του θέματος : Έλαβαν γνώση Μέτοχοι και Εκπρόσωποι Μετόχων κατέχοντες 2.292.052 μετοχές και ψήφους ήτοι Μέτοχοι εκπροσωπώντας το 54,8148% του Μετοχικού Κεφαλαίου.

#### 5ο Θέμα

Έγκριση παροχής αμοιβών Μελών Διοικητικού Συμβουλίου για την χρήση 1.1.2021-31.12.2021 / Προέγκριση παροχής αμοιβών των Μελών του Διοικητικού Συμβουλίου για την χρήση 1.1.2022-31.12.2022, κατ' άρθρο 109 του Ν.4548/2018.

Απαιτούμενη Απαρτία : 1/5 άλλως 20% του μετοχικού κεφαλαίου

Απαιτούμενη Πλειοψηφία : 50% + 1 των εκπροσωπούμενων ψήφων

Επί του θέματος :

ΣΥΜΜΕΤΟΧΗ		ΨΗΦΟΙ			ΥΠΕΡ	
Έγκυρες ψήφοι	% του μετ.κεφ.	Υπέρ	Κατά	Αποχή	% των εγκύρων ψήφων	Αποτέλεσμα
2.292.052	54,8148%	2.292.052	0	0	100%	ΕΓΚΡΙΘΗΚΕ

## 6° Θέμα

Εκλογή ενός τακτικού και ενός αναπληρωματικού Ορκωτού Ελεγκτή - Λογιστή για την χρήση 2022 και καθορισμός της αμοιβής αυτών.

Απαιτούμενη Απαρτία : 1/5 άλλως 20% του μετοχικού κεφαλαίου

Απαιτούμενη Πλειοψηφία : 50% + 1 των εκπροσωπούμενων ψήφων

Επί του θέματος :

ΣΥΜΜΕΤΟΧΗ		ΨΗΦΟΙ			ΥΠΕΡ	
Έγκυρες ψήφοι	% του μετ.κεφ.	Υπέρ	Κατά	Αποχή	% των εγκύρων ψήφων	Αποτέλεσμα
2.292.052	54,8148%	2.292.052	0	0	100%	ΕΓΚΡΙΘΗΚΕ

## 7° Θέμα

Ανακοίνωση, κατ' άρθρο 82 του Ν.4548/2018, εκλογής νέων Μελών του Διοικητικού Συμβουλίου (από 16.07.2021) σε αντικατάσταση παραιτηθέντων. Απόδοση της ιδιότητας του Ανεξάρτητου Μη Εκτελεστικού Μέλους του Διοικητικού Συμβουλίου στα νεοεκλεγέντα ως άνω Μέλη.

Απαιτούμενη Απαρτία : 1/5 άλλως 20% του μετοχικού κεφαλαίου

Απαιτούμενη Πλειοψηφία : 50% + 1 των εκπροσωπούμενων ψήφων

Επί του θέματος :



ΣΥΜΜΕΤΟΧΗ		ΨΗΦΟΙ			ΥΠΕΡ	
Έγκυρες ψήφοι	% του μετ.κεφ.	Υπέρ	Κατά	Αποχή	% των εγκύρων ψήφων	Αποτέλεσμα
2.292.052	54,8148%	2.292.052	0	0	100%	ΕΓΚΡΙΘΗΚΕ

### **8° Θέμα**

Υποβολή προς συζήτηση και ψήφιση της Έκθεσης Αποδοχών του άρθρου 112 του Ν.4548/2018 για τις καταβληθείσες αμοιβές προς τα Μέλη του Διοικητικού Συμβουλίου για την χρήση από 1.1.2021 έως 31.12.2021..

Απαιτούμενη Απαρτία : 1/5 άλλως 20% του μετοχικού κεφαλαίου

Απαιτούμενη Πλειοψηφία : 50% + 1 των εκπροσωπούμενων ψήφων

Επί του θέματος :

ΣΥΜΜΕΤΟΧΗ		ΨΗΦΟΙ			ΥΠΕΡ	
Έγκυρες ψήφοι	% του μετ.κεφ.	Υπέρ	Κατά	Αποχή	% των εγκύρων ψήφων	Αποτέλεσμα
2.292.052	54,8148%	2.292.052	0	0	100%	ΕΓΚΡΙΘΗΚΕ

### **9° Θέμα**

Χορήγηση αδείας, σύμφωνα με το άρθρο 98 του Ν. 4548/2018 σε Μέλη του Διοικητικού Συμβουλίου και σε Διευθυντές της Εταιρείας για τη συμμετοχή τους σε Διοικητικά Συμβούλια ή στη Διεύθυνση εταιρειών εντός ή/και εκτός του Ομίλου που επιδιώκουν όμοιους ή παρεμφερείς σκοπούς με τους σκοπούς της Εταιρείας.

Απαιτούμενη Απαρτία : 1/5 άλλως 20% του μετοχικού κεφαλαίου

Απαιτούμενη Πλειοψηφία : 50% + 1 των εκπροσωπούμενων ψήφων

Επί του θέματος :

ΣΥΜΜΕΤΟΧΗ		ΨΗΦΟΙ			ΥΠΕΡ	
Έγκυρες ψηφοί	% του μετ.κεφ.	Υπέρ	Κατά	Αποχή	% των εγκύρων ψηφών	Αποτέλεσμα
2.292.052	54,8148%	2.292.052	0	0	100%	ΕΓΚΡΙΘΗΚΕ

### 10<sup>ο</sup> Θέμα

Διάφορες ανακοινώσεις και αποφάσεις.

-

**Ομολογιακά Δάνεια Επιχειρήσεων – Οργανωμένη Αγορά (Μη Μετατρέψιμα)**

Πλήθος Εισηγμένων Ομολογιών	Ονομαστική αξία	Τιμή έκδοσης	Σημερινό επιτόκιο	Ημερ. λήξης	Διάρκεια (έτη)	Σημείωση	Τοκομερίδιο		Μον. Διαπρ.	Ομόλογα Επιχειρήσεων	Δεδ. Τόκος	Αποδ. Λήξη	Κατωτ Τιμή	Ανωτ Τιμή	Τιμή κλεισ. Προηγ.	Κλείσιμο-ημ/νία	Όγκος	Αξία Συναλλαγών	Τελευταία εντολή		λαχ έτους	Μεγ έτους		
							Κοινό	Προτιμησιακό											Τιμή	Αγορ./ Πώλ.			Ημερομηνία	
300,000	1,000.00	1,000.00	2.30	14/12/2028	7	---	2	---	1	ΓΕΚ ΤΕΡΝΑ Α.Ε. (Μη μετατρέψιμο)	1.4056	3.7050	92.3499	92.3499	92.3499	92.3580	01/07/2022	1,000	924.90	90.2500	A	34/07/2022	87.9280	100.0000
320,000	1,000.00	1,000.00	3.40	21/07/2027	7	---	4	---	1	LAMDA DEVELOPMENT Α.Ε. (Μη μετατρέψιμο)	15.6778	4.1390	94.6000	96.0000	95.7000	94.6000	01/07/2022	270,000	261,954.75	94.7000	A	34/07/2022	86.1000	102.0000
200,000	1,000.00	1,000.00	2.10	27/10/2027	7	---	4	---	1	Ο.Π.Α.Π. Α.Ε. (Μη μετατρέψιμο)	4.0833	2.5360	95.0000	97.4999	97.4999	95.4670	01/07/2022	34,000	32,611.04	94.7100	A	34/07/2022	90.1209	101.7500
200,000	1,000.00	1,000.00	1.90	23/03/2028	7	---	3	---	1	ΜΟΤΟΡ ΟΙΛ ΔΙΥΛΙΣΤΗΡΙΑ ΚΟΡΙΝΘΟΥ ΑΕ (Μη μετατρέψιμο)	5.5417	3.2540	93.0000	93.0000	93.0000	93.4600	01/07/2022	49,000	45,841.54	93.0000	A	34/07/2022	88.7317	99.2000
100,000	1,000.00	1,000.00	2.70	25/05/2026	5	---	3	---	1	COSTAMARE PARTICIPATIONS PLC (Μη μετατρέψιμο)	3.1500	3.5740	91.1110	96.6000	96.6000	97.5000	01/07/2022	13,000	12,118.72	95.1500	A	34/07/2022	95.1881	102.0000
300,000	1,000.00	1,000.00	2.30	20/07/2028	7	---	2	---	1	ΠΡΟΝΤΕΑ ΑΕΕΑΠ (Μη μετατρέψιμο)	10.6694	4.8850	87.0000	87.7999	87.2882	86.8810	01/07/2022	22,000	19,438.12	87.0100	A	34/07/2022	86.1946	98.1000
150,000	1,000.00	1,000.00	2.65	22/10/2026	5	---	2	---	1	CRPLP SHIPPING HOLDINGS PLC (Μη μετατρέψιμο)	5.2264	3.9040	95.0500	95.0500	95.0500	96.1250	30/06/2022	9,000	8,601.54	90.0100	A	34/07/2022	94.1000	100.0000
500,000	1,000.00	1,000.00	2.75	03/07/2027	7	---	5	---	1	ΓΕΚ ΤΕΡΝΑ Α.Ε. (Μη μετατρέψιμο)	0.1528	4.1410	92.7500	93.6700	93.2047	93.3340	01/07/2022	38,000	35,423.58	92.6000	A	34/07/2022	90.5000	99.0000
120,000	1,000.00	1,000.00	2.65	06/12/2028	7	---	2	---	1	ΝΟΒΑΛ ΠΡΟΠΕΡΤΥ ΑΕΕΑΠ (Μη μετατρέψιμο)	2.2083	4.1580	91.9000	91.9999	91.9333	91.9970	01/07/2022	18,000	16,587.75	89.1100	A	34/07/2022	87.3283	100.0000
175,000	1,000.00	1,000.00	3.40	26/07/2024	5	---	6	---	1	ΑΤΤΙΣΑ Α.Ε. ΣΥΜΜΕΤΟΧΩΝ (Μη μετατρέψιμο)	15.2056	4.5860	96.6887	97.0000	96.8494	95.5000	01/07/2022	46,000	45,250.18	94.1002	A	34/07/2022	93.2476	99.4500
100,000	1,000.00	1,000.00	2.95	11/02/2027	5	---	1	---	1	SAFE BULKERS PARTICIPATIONS PLC (Μη μετατρέψιμο)	11.8819	5.0210	91.0000	92.0000	91.9375	91.8000	01/07/2022	16,000	14,900.11	91.0000	A	34/07/2022	89.6110	100.0000
200,000	1,000.00	1,000.00	3.60	12/03/2026	7	---	7	---	1	ΑΕΡΟΠΟΡΙΑ ΑΙΓΑΙΟΥ Α.Ε. (Μη μετατρέψιμο)	11.4000	4.0980	96.0000	97.5000	96.7750	97.5000	01/07/2022	20,000	19,583.00	96.0001	A	34/07/2022	95.0250	101.3000
150,000	1,000.00	1,000.00	2.60	22/10/2026	7	---	6	---	1	ΤΕΡΝΑ ΕΝΕΡΓΕΙΑΚΗ Μ.Α.Ε.Χ. (Μη μετατρέψιμο)	5.1278	3.6940	94.9000	94.9000	94.9000	96.0160	30/06/2022	5,000	4,770.64	93.0100	A	34/07/2022	92.1000	99.9900
100,000	1,000.00	1,000.00	2.80	25/01/2027	5	---	1	---	1	PREMIA Α.Ε. (Μη μετατρέψιμο)	12.6000	5.6550	89.2703	89.2703	89.2703	92.4000	30/06/2022	20,000	18,106.06	89.5000	A	34/07/2022	89.2703	99.5000
120,000	1,000.00	1,000.00	3.95	04/04/2025	7	---	9	---	1	ΓΕΚ ΤΕΡΝΑ Α.Ε. (Μη μετατρέψιμο)	10.2042	3.2640	99.5000	101.0000	100.3322	100.4720	01/07/2022	72,000	72,973.90	99.5010	A	34/07/2022	99.0238	103.2000
90,000	1,000.00	1,000.00	3.00	11/05/2023	5	---	9	---	1	CORAL Α.Ε. (Μη μετατρέψιμο)	4.6667	2.1400	100.5000	100.5000	100.5000	100.5000	30/06/2022	65,000	65,628.33	100.1100	A	34/07/2022	99.3750	102.0000
20,148	1,000.00	1,000.00	4.95	26/06/2023	5	---	9	---	1	B&F Α.Β.Ε.Ε. ΕΝΔΥΜΑΤΩΝ (Μη μετατρέψιμο)	1.2375	4.1180	99.5756	100.0000	100.0000	100.0000	01/07/2022	148,000	148,174.66	99.5756	A	34/07/2022	99.0000	102.0000
250,000	1,000.00	1,000.00	2.45	16/11/2028	7	---	2	---	1	ΕΛΒΑΛΧΑΛΚΟΡ Α.Ε. (Μη μετατρέψιμο)	3.4708	4.1090	90.4000	91.3000	91.2000	90.7410	01/07/2022	18,000	16,478.48	90.4000	A	34/07/2022	89.6000	100.2900

**Σημειώσεις Εταιρικών Ομολόγων**

Ο Όγκος Συναλλαγών υπολογίζεται ως (Τεμάχια) \* (Ονομαστική Τιμή). Η Αξία Συναλλαγών υπολογίζεται ως (Τεμάχια) \* (Ονομαστική Τιμή) \* (Τιμή %) + (Δεδουλευμένοι Τόκοι).

Οι τιμές συναλλαγών των ομολόγων υπολογίζονται ως ποσοστό επί τοις εκατό (%) της ονομαστικής τους τιμής.

Όλα τα ομόλογα έχουν Ονομαστική Αξία εκπεφρασμένη σε Ευρώ (εκτός εάν σημειώνεται διαφορετικά).

**Ομόλογα Ελληνικού Δημοσίου**

Πλήθος Εισηγμ. Ομολογιών	Ονομ. αξία	Σημερινό επιτόκιο	Υπολογισμός Δεδουλευμένων	Ημερ/νία Λήξης [1]	Διάρκεια (έτη)	Σημείωση	Ημερομηνία Πληρ.	Αξία τρέχοντος	Μον. Διασπ.	Ομόλογα Ελληνικού Δημοσίου	Κατωτ Τιμή	Ανωτ Τιμή	Τιμή κλεισ.	Προηγ. Κλείσιμο-ημ/νία	Όγκος	Αξία Συναλλαγών	Τελευταία εντολή Αγορ./ Πώλ. Ημερομηνία
3,000,000	1,000.00	4.38	Πργμ/Πργμ	01/08/2022	5	---	01/08	4.38	1	ΟΕΔ-ΣΤΘ-010822-05Χ-4,375-1,000	---	---	---	---	---	---	1.0000 A 28/11/2018
4,500,000	1,000.00	1.88	Πργμ/Πργμ	04/02/2035	15	---	04/02	1.88	1	ΟΕΔ-ΣΤΘ-040235-15Χ-1,875-1,000	---	---	---	---	---	---	---
2,500,000	1,000.00	3.45	Πργμ/Πργμ	02/04/2024	5	---	02/04	3.45	1	ΟΕΔ-ΣΤΘ-020424-05Χ-3,450-1,000	---	---	---	---	---	---	---
6,000,000	1,000.00	0.75	Πργμ/Πργμ	18/06/2031	10	---	18/06	0.75	1	ΟΕΔ-ΣΤΘ-180631-10Χ-0,750-1,000	---	---	---	---	---	---	---
4,355,990,324	1.00	3.50	Πργμ/Πργμ	30/01/2023	5	---	01/02 - 31/01	3.50	1	ΟΕΔ-ΣΤΘ-300123-05Χ-3,500-1,00	---	---	---	94.5720 13/07/2018	---	---	1.0000 A 28/11/2018
5,962,747,327	1.00	3.75	Πργμ/Πργμ	30/01/2028	10	---	/02 - 01/02 - 31/	3.75	1	ΟΕΔ-ΣΤΘ-300128-10Χ-3,750-1,00	---	---	---	85.4610 13/07/2018	---	---	1.0000 A 28/11/2018
7,067,309,386	1.00	3.90	Πργμ/Πργμ	30/01/2033	15	---	/02 - 01/02 - 31/	3.90	1	ΟΕΔ-ΣΤΘ-300133-15Χ-3,900-1,00	---	---	---	78.6730 13/07/2018	---	---	1.0000 A 28/11/2018
5,472,848,349	1.00	4.00	Πργμ/Πργμ	30/01/2037	19	---	/02 - 01/02 - 31/	4.00	1	ΟΕΔ-ΣΤΘ-300137-19Χ-4,000-1,00	---	---	---	77.0370 13/07/2018	---	---	1.0000 A 28/11/2018
5,276,770,669	1.00	4.20	Πργμ/Πργμ	30/01/2042	24	---	/02 - 01/02 - 31/	4.20	1	ΟΕΔ-ΣΤΘ-300142-24Χ-4,200-1,00	---	---	---	77.7640 13/07/2018	---	---	1.0000 A 28/11/2018
119,550,565	1.00	4.30	Πργμ/Πργμ	24/02/2023	11	---	24/02	4.30	1	ΟΕΔ-ΣΤΘ-240223-11Χ-2,000-1,00	---	---	---	10.0000 22/06/2015	---	10.0000	A 11/07/2019
48,794,718	1.00	4.30	Πργμ/Πργμ	24/02/2024	12	---	24/02	4.30	1	ΟΕΔ-ΣΤΘ-240224-12Χ-2,000-1,00	---	---	---	10.0000 22/06/2015	---	---	---
40,248,141	1.00	4.30	Πργμ/Πργμ	24/02/2025	13	---	24/02	4.30	1	ΟΕΔ-ΣΤΘ-240225-13Χ-2,000-1,00	---	---	---	10.0000 22/06/2015	---	---	---
59,586,043	1.00	4.30	Πργμ/Πργμ	24/02/2026	14	---	24/02	4.30	1	ΟΕΔ-ΣΤΘ-240226-14Χ-2,000-1,00	---	---	---	10.0000 22/06/2015	---	---	---
41,118,344	1.00	4.30	Πργμ/Πργμ	24/02/2027	15	---	24/02	4.30	1	ΟΕΔ-ΣΤΘ-240227-15Χ-2,000-1,00	---	---	---	10.0000 22/06/2015	---	---	---
45,137,734	1.00	4.30	Πργμ/Πργμ	24/02/2028	16	---	24/02	4.30	1	ΟΕΔ-ΣΤΘ-240228-16Χ-2,000-1,00	---	---	---	10.0000 22/06/2015	---	---	---
61,768,888	1.00	4.30	Πργμ/Πργμ	24/02/2029	17	---	24/02	4.30	1	ΟΕΔ-ΣΤΘ-240229-17Χ-2,000-1,00	---	---	---	10.0000 22/06/2015	---	---	---
54,567,744	1.00	4.30	Πργμ/Πργμ	24/02/2030	18	---	24/02	4.30	1	ΟΕΔ-ΣΤΘ-240230-18Χ-2,000-1,00	---	---	---	10.0000 22/06/2015	---	---	---
37,541,515	1.00	4.30	Πργμ/Πργμ	24/02/2031	19	---	24/02	4.30	1	ΟΕΔ-ΣΤΘ-240231-19Χ-2,000-1,00	---	---	---	10.0000 22/06/2015	---	---	---
37,558,317	1.00	4.30	Πργμ/Πργμ	24/02/2032	20	---	24/02	4.30	1	ΟΕΔ-ΣΤΘ-240232-20Χ-2,000-1,00	---	---	---	10.0000 22/06/2015	---	---	---
37,473,732	1.00	4.30	Πργμ/Πργμ	24/02/2033	21	---	24/02	4.30	1	ΟΕΔ-ΣΤΘ-240233-21Χ-2,000-1,00	---	---	---	10.0000 22/06/2015	---	---	---
33,888,293	1.00	4.30	Πργμ/Πργμ	24/02/2034	22	---	24/02	4.30	1	ΟΕΔ-ΣΤΘ-240234-22Χ-2,000-1,00	---	---	---	10.0000 22/06/2015	---	---	---
35,177,800	1.00	4.30	Πργμ/Πργμ	24/02/2035	23	---	24/02	4.30	1	ΟΕΔ-ΣΤΘ-240235-23Χ-2,000-1,00	---	---	---	10.0000 22/06/2015	---	---	---
35,547,268	1.00	4.30	Πργμ/Πργμ	24/02/2036	24	---	24/02	4.30	1	ΟΕΔ-ΣΤΘ-240236-24Χ-2,000-1,00	---	---	---	10.0000 22/06/2015	---	---	---
40,246,306	1.00	4.30	Πργμ/Πργμ	24/02/2037	25	---	24/02	4.30	1	ΟΕΔ-ΣΤΘ-240237-25Χ-2,000-1,00	---	---	---	10.0000 22/06/2015	---	---	---
37,643,952	1.00	4.30	Πργμ/Πργμ	24/02/2038	26	---	24/02	4.30	1	ΟΕΔ-ΣΤΘ-240238-26Χ-2,000-1,00	---	---	---	10.0000 22/06/2015	---	---	---
36,977,100	1.00	4.30	Πργμ/Πργμ	24/02/2039	27	---	24/02	4.30	1	ΟΕΔ-ΣΤΘ-240239-27Χ-2,000-1,00	---	---	---	10.0000 22/06/2015	---	---	---
41,615,000	1.00	4.30	Πργμ/Πργμ	24/02/2040	28	---	24/02	4.30	1	ΟΕΔ-ΣΤΘ-240240-28Χ-2,000-1,00	---	---	---	10.0000 22/06/2015	---	---	---
42,227,208	1.00	4.30	Πργμ/Πργμ	24/02/2041	29	---	24/02	4.30	1	ΟΕΔ-ΣΤΘ-240241-29Χ-2,000-1,00	---	---	---	10.0000 22/06/2015	---	---	---
68,288,487	1.00	4.30	Πργμ/Πργμ	24/02/2042	30	---	24/02	4.30	1	ΟΕΔ-ΣΤΘ-240242-30Χ-2,000-1,00	---	---	---	10.0000 22/06/2015	---	---	---
4,000,000	1,000.00	3.88	Πργμ/Πργμ	12/03/2029	10	---	12/03	3.88	1	ΟΕΔ-ΣΤΘ-120329-10Χ-3,875-1,0000	---	---	---	---	---	100.0000	A 15/10/2019
4,500,000	1,000.00	0.00	Πργμ/Πργμ	12/02/2026	5	---	12/02	0.00	1	ΟΕΔ-ΣΤΘ-120226-05Χ-0,000-1,000	---	---	---	---	---	---	---
3,000,000	1,000.00	3.38	Πργμ/Πργμ	15/02/2025	7	---	15/02	3.38	1	ΟΕΔ-ΣΤΘ-150225-07Χ-3,375-1,000	---	---	---	---	---	---	---
250,250	1,000.00	2.90	Πργμ/Πργμ	20/03/2023	4	---	20/03	2.90	1	ΟΕΔ-ΣΤΘ-200323-04Χ-2,900-1,000	---	---	---	---	---	---	---
964,000	1,000.00	3.25	Πργμ/Πργμ	20/03/2025	6	---	20/03	3.25	1	ΟΕΔ-ΣΤΘ-200325-06Χ-3,250-1,000	---	---	---	---	---	---	---

**Σημειώσεις Ομολόγων Ελλ. Δημοσίου**

Ο Όγκος Συναλλαγών υπολογίζεται ως (Τεμάχια) \* (Ονομαστική Τιμή). Η Αξία Συναλλαγών υπολογίζεται ως (Τεμάχια) \* (Ονομαστική Τιμή) \* (Τιμή %) + (Δεδουλευμένοι Τόκοι)

Η Αξία του τρέχοντος τοκομεριδίου για τις εκδόσεις Ονομαστικής Αξίας 0,01 ευρώ, αναφέρεται σε Ονομαστική Αξία 100 ευρώ.

FLR (= Floating Interest Rate) Ομόλογο Μεταβλητού Επιτοκίου.

[1] - Η Ημερομηνία Λήξης της τοκοφόρου περιόδου και η Ημερομηνία Πληρωμής του τοκομεριδίου.

**Ομόλογα Ελληνικού Δημοσίου**

Πλήθος Εισηγμ. Ομολογιών	Ονομ. αξία	Σημερινό επιτόκιο	Υπολογισμός Δεδουλευμένων	Ημερ/νία Λήξης [1]	Διάρκεια (έτη)	Σημείωση	Ημερομηνία Πληρ.	Αξία τρέχοντος	Μον. Διαπρ.	Ομόλογα Ελληνικού Δημοσίου	Κατωτ Τιμή	Ανωτ Τιμή	Τιμή κλεισ.	Προηγ. Κλείσιμο-ημ/νία	Όγκος	Αξία Συναλλαγών	Τελευταία εντολή Αγορ./ Πώλ. Ημερομηνία
2,100,000	1,000.00	3.55	Πργμ/Πργμ	20/03/2026	7	---	20/03	3.55	1	ΟΕΔ-ΣΤΘ-200326-07Χ-3,550-1,000	---	---	---	---	---	---	---
40,000	1,000.00	0.22	FLR Πργμ/360	16/09/2022	1	---	16/03 - 16/09	---	1	ΟΕΔ-ΚΥΜ-160922-01Χ-0,108-1,000	---	---	---	---	---	---	---
5,500,000	1,000.00	1.50	Πργμ/Πργμ	18/06/2030	10	---	18/06	1.50	1	ΟΕΔ-ΣΤΘ-180630-10Χ-1,500-1,000	---	---	---	---	---	---	---
5,364,250	1,000.00	3.25	Πργμ/Πργμ	20/03/2050	30	---	20/03	3.25	1	ΟΕΔ-ΣΤΘ-200350-30Χ-3,250-1,000	---	---	---	---	---	---	---
3,924,361	1,000.00	2.00	Πργμ/Πργμ	22/04/2027	7	---	22/04	2.00	1	ΟΕΔ-ΣΤΘ-220427-07Χ-2,000-1,000	---	---	---	---	---	---	99.9000 A 22/04/2020
2,500,000	1,000.00	1.88	Πργμ/Πργμ	23/07/2026	7	---	23/07	1.88	1	ΟΕΔ-ΣΤΘ-230726-07Χ-1,875-1,000	---	---	---	---	---	---	---
3,500,000	1,000.00	1.88	Πργμ/Πργμ	24/01/2052	30	---	24/01	1.88	1	ΟΕΔ-ΣΤΘ-240152-30Χ-1,875-1,000	---	---	---	---	---	---	---
3,000,000	1,000.00	1.75	Πργμ/Πργμ	18/06/2032	10	---	18/06	1.75	1	ΟΕΔ-ΣΤΘ-180632-10Χ-1,750-1,000	---	---	---	---	---	---	---

**Σημειώσεις Ομολόγων Ελλ. Δημοσίου**

Ο Όγκος Συναλλαγών υπολογίζεται ως (Τεμάχια) \* (Ονομαστική Τιμή). Η Αξία Συναλλαγών υπολογίζεται ως (Τεμάχια) \* (Ονομαστική Τιμή) \* (Τιμή %) + (Δεδουλευμένοι Τόκοι)

Η Αξία του τρέχοντος τοκομεριδίου για τις εκδόσεις Ονομαστικής Αξίας 0,01 ευρώ, αναφέρεται σε Ονομαστική Αξία 100 ευρώ.

FLR (= Floating Interest Rate) Ομόλογο Μεταβλητού Επιτοκίου.

[1] - Η Ημερομηνία Λήξης της τοκοφόρου περιόδου και η Ημερομηνία Πληρωμής του τοκομεριδίου.

**Έντοκα Γραμμάτια & Zero Coupon Ομόλογα Ελληνικού Δημοσίου**

Ημερ/νία	Διάρκειας 13 εβδομάδων									Διάρκειας 26 εβδομάδων									Διάρκειας 52 εβδομάδων								
	Ημερ/νία Λήξης	Αρχικό Επιτόκιο	Πλήθος Εισηγμένων	Όνομ/κή αξία	Τιμή έκδοσης	Τελευταία Τιμή	Συναλλαγή Ημερομηνία	Όγκος Συναλλαγών	Σημ.	Ημερ/νία Λήξης	Αρχικό Επιτόκιο	Πλήθος Εισηγμένων	Όνομ/κή αξία	Τιμή έκδοσης	Τελευταία Τιμή	Συναλλαγή Ημερομηνία	Όγκος Συναλλαγών	Σημ.	Ημερ/νία Λήξης	Αρχικό Επιτόκιο	Πλήθος Εισηγμένων	Όνομ/κή αξία	Τιμή έκδοσης	Τελευταία Τιμή	Συναλλαγή Ημερομηνία	Όγκος Συναλλαγών	Σημ.
10/09/2021	---	---	---	---	---	---	---	---	---	---	---	---	---	---	---	---	---	---	09/09/2022	-0.31	1,000,000	1,000.00	1,003.14	---	---	---	---
10/12/2021	---	---	---	---	---	---	---	---	---	---	---	---	---	---	---	---	---	---	09/12/2022	-0.40	600,000	1,000.00	1,004.06	---	---	---	---
11/03/2022	---	---	---	---	---	---	---	---	---	---	---	---	---	---	---	---	---	---	10/03/2023	-0.23	1,000,000	1,000.00	1,002.30	---	---	---	---
10/06/2022	---	---	---	---	---	---	---	---	---	---	---	---	---	---	---	---	---	---	09/06/2023	0.83	1,600,000	1,000.00	991.68	---	---	---	---

**Ημερήσιο Δελτίο Τιμών**

Έτος: 143 Αύξων Αριθμός Συνεδρίασης: 122

Ενότητα 5: Ομόλογα Ελληνικού Δημοσίου Διαπραγματεύσιμα με τη Μέθοδο Εκφώνησης - Αντιφώνησης

Δευτέρα, 4 Ιουλίου, 2022

Ομόλογα σε Κυκλοφορία	Νόμισμα / Ελάχιστη διαπραγ.	Ημερομηνία Πληρ.	Αξία τρέχοντος τοκομεριδίου	Σημείωση	Τοκομερίδιο	Μονάδα διαπίσης	Ημερ/νία Έκδοσης	Διάρκεια (έτη)	Σημερινό επιτόκιο	Υ.Δ.Τ σε ημέρες	Ομόλογα	Τελευταία τιμή προηγ.	Τελευτ. Τιμή	Εκφ. τοις μετρητοίς (€) Αγορ. / Πώλ	μετρητοίς (€) Ημερομηνία	Συναλλαγές σε τμχ	Ελάχιστο ζωής	Μέγιστο ζωής	
<b>Νομικών Προσώπων και Εταιρειών σε Συνάλλαγμα και Ευρο</b>																			
0	GBP / 10	01/12	0.25	---	65	1	01/12/1928	100	2.5	360	Ε.Κ.Τ.Ε.	---	---	---	---	---	---	---	
103,746	GBP / 10	01/12	0.25	---	63	1	01/12/1930	98	2.5	360	Ε.Κ.Τ.Ε. σειρά	2.27	05/02/1996	2.27	Π	05/02/1996	---	2.27	2.27

**Σημειώσεις Ομολόγων Ελλ. Δημοσίου**

Υ.Δ.Τ: Υπολογισμός Δεδουλευμένων Τόκων.

FLR (= Floating Interest Rate) Ομόλογο Μεταβλητού Επιτοκίου.

Η ελάχιστη διαπραγματεύσιμη Ονομαστική Αξία για όλους τους Άυλους Τίτλους του Δημοσίου είναι τα 100 Ευρώ. (μφρ-0)

**Πίνακας Μελών Χρηματιστηρίου Αθηνών και Μελών ΕΤ.ΕΚ.**

Επωνυμία	Διεύθυνση	Τηλέφωνο	Φαξ	Αγορά Μετοχών			Αγορά Παραγώγων		Μέλη ΕΤ.ΕΚ.	
				Μέλος Αγοράς	Μέλος εξ Αποστάσεως	Ειδικός Διαπρήτης	Διαπρήτης	Ειδικός Διαπρήτης	Γενικό Εκκαθιστικό	Άμεσο Εκκαθιστικό
AEONIC SECURITIES C.I.F. P.L.C.	ΛΑΪΟΥ 6, ΓΡ. 301B, ANNA COURT ,	35725337600		a	a					
ARGUS STOCKBROKERS LTD	25 ΛΕΩΦΟΡΟΣ ΔΗΜΟΣΘΕΝΗ ΣΕΒΕΡΗ 25 ,	0035722717000		a	a		a			
ATLANTIC SECURITIES LTD	ΠΡΟΔΡΟΜΟΥ 37 37,	0035722445400		a	a					
ΑΧΟΝ ΧΡΗΜΑΤΙΣΤΗΡΙΑΚΗ Α.Ε.Π.Ε.Υ.	ΣΤΑΔΙΟΥ 48 48, ΑΘΗΝΑ	2103363800		a			a			
ΒΕΤΑ ΧΡΗΜΑΤΙΣΤΗΡΙΑΚΗ Α.Ε.Π.Ε.Υ.	Λ.ΑΛΕΞΑΝΔΡΑΣ 29 29 , ΑΘΗΝΑ	2106478930		a		a	a			a
BNP PARIBAS SECURITIES SERVICES	ΛΑΜΨΑΚΟΥ 2 2, ΑΘΗΝΑ	2107468500							a	
BOFA SECURITIES EUROPE SA	112 AVENUE KL?BER 75116 ,	+33 153655555		a	a					
CAPITAL ΑΧΕΠΕΥ	ΜΗΤΡΟΠΟΛΕΩΣ 58 58, ΑΘΗΝΑ	2103369700		a			a			
CFS ΧΡΗΜΑΤΙΣΤΗΡΙΑΚΗ Α.Ε.Π.Ε.Υ.	ΠΑΠΑΡΡΗΓΟΠΟΥΛΟΥ 3 3, ΑΘΗΝΑ	2103360800		a						
CITIGROUP GLOBAL MARKETS EUROPE AG	REUTERWEG 16 16,	+49 691366-0		a	a					
CITIGROUP GLOBAL MARKETS LIMITED	33 CANADA SQUARE -CANARY WHARF 1,	+44 02079864000		a						
CREDIT SUISSE BANK (EUROPE), S.A.	CALLE AYALA 42, 3A PLANTA-B MADRID ,	+34917916000		a	a					
CREDIT SUISSE SECURITIES (EUROPE) LIMITED	ONE CABOT SQUARE 1 , LONDON	+44 2078888888		a						
DEUTSCHE BANK AG	GREAT WINCHESTER STREET 1 , LONDON	+44 20 754 54209	00441133361437		a					
EUROBANK EQUITIES ΜΟΝΟΠΡΟΣΩΠΗ Α.Ε.Π.Ε.Υ.	ΦΙΛΕΛΛΗΝΩΝ 10 & ΞΕΝΟΦΩΝΤΟΣ 13 , ΑΘΗΝΑ	2103720425		a		a	a			a
EUROCORP Α.Ε.Π.Ε.Υ.	ΠΛ.ΦΙΛΙΚΗΣ ΕΤΑΙΡΕΙΑΣ 14 14, ΑΘΗΝΑ	2107263600		a			a			a
EUROTRUST ΧΡΗΜΑΤΙΣΤΗΡΙΑΚΗ Α.Ε.Π.Ε.Υ.	ΣΕΒΑΣΤΟΥΠΟΛΕΩΣ 113 113, ΑΘΗΝΑ	2103363100		a						
EUROXX ΧΡΗΜΑΤΙΣΤΗΡΙΑΚΗ Α.Ε.Π.Ε.Υ.	ΠΑΛΛΑΙΟΛΟΓΟΥ 7, ΧΑΛΑΝΔΡΙ	(210)-6879400	(210)-6879401	a		a	a			a
ΠΑΛΛΑΙΟΛΟΓΟΥ 7, ΧΑΛΑΝΔΡΙ		+30 2106879400	210-6879401							
GLOBAL CAPITAL SECURITIES & FINANCIAL SERVICES LTD	Λ.ΑΡΧΙΕΠΙΣΚΟΠΟΥ ΜΑΚΑΡΙΟΥ Γ50 50,	0035722710710		a	a					
HSBC CONTINENTAL EUROPE	Λ.ΜΕΣΟΓΕΙΩΝ 109-111 109-111,	2106960000							a	
INDEX ΧΡΗΜΑΤΙΣΤΗΡΙΑΚΗ Α.Ε.Π.Ε.Υ.	ΔΡΑΓΑΤΣΑΝΙΟΥ 6 6, ΑΘΗΝΑ	2103213920		a						
LAIKI FINANCIAL SERVICES LTD	ΛΕΩΦ. ΒΥΡΩΝΟΣ 26, ΛΕΥΚΩΣΙΑ ΚΥΠΡΟΥ	357 22367367	357 22718567		a					
MEGA EQUITY SECURITIES & FINANCIAL SERVICES PUBLIC LTD	ΛΕΩΦ.ΓΡΙΒΑ ΔΙΓΕΝΗ 42-44 42-44,	0035722711711		a	a		a			
MERIT ΧΡΗΜΑΤΙΣΤΗΡΙΑΚΗ Α.Ε.Π.Ε.Υ.	ΣΟΦΟΚΛΕΟΥΣ 5 5, ΑΘΗΝΑ	2103671880		a		a	a			a
MERRILL LYNCH INTERNATIONAL	2 KING EDWARD STREET 2 , LONDON	+44 20276281000		a						
NUNTIUS ΧΡΗΜΑΤΙΣΤΗΡΙΑΚΗ Α.Ε.Π.Ε.Υ.	ΔΡΑΓΑΤΣΑΝΙΟΥ 6 6, ΑΘΗΝΑ	2103350599		a						
ONE PLUS CAPITAL LIMITED	75 PRODRΟΜΟΥ AVENUE NICOSIA 1307 ,	35722873760		a	a					
PROCHOICE CHRIMATISTIRIAKI LTD	ΛΕΩΦ.ΣΠΥΡΟΥ ΚΥΠΡΙΑΝΟΥ 57, ΑΚΙΝΗΤΑ Φ 57,	035724661192		a	a					
SHARELINK SECURITIES & FINANCIAL SERVICES LTD	HOUSE-ΘΕΟΤΟΚΗ 6 ΜΕΓΑΡΟ ΕΛΛΗΝΑ 6 ,	+357 22554200		a			a			
SOCIETE GENERALE S.A.	17 COURS VALMY, CEDEX ,	+157290504		a	a		a			
SOLIDUS SECURITIES Α.Ε.Π.Ε.Υ.	ΛΟΥΙΖΗΣ ΡΙΑΝΚΟΥΡ 64 64, ΑΘΗΝΑ	2106900600		a			a			a



**Πίνακας Μελών Χρηματιστηρίου Αθηνών και Μελών ΕΤ.ΕΚ.**

Επωνυμία	Τηλέφωνο	Φαξ	Αγορά Μετοχών			Αγορά Παραγώγων		Μέλη ΕΤ.ΕΚ.	
			Μέλος Αγοράς	Μέλος εξ Αποστάσεως	Ειδικός Διαπρήτης	Διαπρήτης	Ειδικός Διαπρήτης	Γενικό Εκκαθιστικό	Άμεσο Εκκαθιστικό
THE CYPRUS INVESTMENT & SECURITIES CORPORATION LTD			a	a					
ΑΓΙΟΥ ΠΡΟΚΟΠΙΟΥ & ΠΟΣΕΙΔΩΝΟΣ 1 154,	0035722121700								
UBS EUROPE SE			a	a					
OPERNTURM, BOCKENHEIMER LANDSTRASSE 2-4 ,	496921790								
UBS LIMITED				a					
FINSBURY AVENUE 1 , LONDON	+44 2075687135								
<b>Α. ΣΑΡΡΗΣ ΧΡΗΜΑΤΙΣΤΗΡΙΑΚΗ Α.Ε.Π.Ε.Υ</b>			a						
ΔΡΑΓΑΤΣΑΝΙΟΥ 6 6, ΑΘΗΝΑ	2103367700								
<b>ΑΛΦΑ FINANCE ΜΟΝΟΠΡΟΣΩΠΗ ΑΕΠΕΥ</b>			a		a	a	a		a
ΜΕΡΛΙΝ 5 5, ΑΘΗΝΑ	2103677400								
<b>ΑΛΦΑ ΤΡΑΠΕΖΑ ΑΝΩΝΥΜΗ ΕΤΑΙΡΙΑ</b>								a	
ΣΤΑΔΙΟΥ 40 , ΑΘΗΝΑ	2103260000								
<b>Γ. Α. ΠΕΡΒΑΝΑΣ ΧΡΗΜΑΤΙΣΤΗΡΙΑΚΗ Α.Ε.Π.Ε.Υ</b>			a						
ΣΟΦΟΚΛΕΟΥΣ 7-9 7-9, ΑΘΗΝΑ	2103727200								
<b>ΕΘΝΙΚΗ ΤΡΑΠΕΖΑ ΤΗΣ ΕΛΛΑΔΟΣ Α.Ε.</b>			a			a		a	
ΑΙΟΛΟΥ 86, ΑΘΗΝΑ	(210)-3341000	(210)-3228187							
ΑΚΑΔΗΜΙΑΣ 68, ΑΘΗΝΑ	(210)-3328817	(210)-3328678							
<b>ΕΘΝΙΚΗ ΧΡΗΜΑΤΙΣΤΗΡΙΑΚΗ ΜΟΝΟΠΡΟΣΩΠΗ ΑΕΠΕΥ</b>			a		a	a	a		
ΛΕΩΦΟΡΟΣ ΑΘΗΝΩΝ 128-132 & ΙΦΙΓΕΝΙΑΣ 66, ΑΘΗΝΑ	2103328784								
<b>ΕΛΛΗΝΙΚΗ ΤΡΑΠΕΖΑ (ΕΠΕΝΔΥΣΕΙΣ) ΛΤΔ</b>				a					
ΛΕΩΦ.ΚΥΡΙΑΚΟΥ ΜΑΤΣΗ 31 - ΤΘ 24747 , ΛΕΥΚΩΣΙΑ ΚΥΠΡΟΥ	+357 22500100	357 22500110							
<b>ΕΛΛΗΝΟΑΜΕΡΙΚΑΝΙΚΗ ΧΡΗΜΑΤΙΣΤΗΡΙΑΚΗ ΑΕΠΕΥ</b>			a		a	a			a
ΑΝΔΡΕΑ ΠΑΠΑΝΔΡΕΟΥ 27 27, ΜΑΡΟΥΣΙ	2103311100								
<b>Ι. Χ. ΜΑΥΡΙΚΗΣ ΧΡΗΜΑΤΙΣΤΗΡΙΑΚΗ Α.Ε.Π.Ε.Υ</b>			a						
ΣΟΦΟΚΛΕΟΥΣ 5 5, ΑΘΗΝΑ	2103216730								
<b>ΚΑΠΠΑ ΧΡΗΜΑΤΙΣΤΗΡΙΑΚΗ Α.Ε.Π.Ε.Υ.</b>			a			a			
ΒΑΛΛΑΩΡΙΤΟΥ 15 15, ΑΘΗΝΑ	2103678600								
<b>ΚΑΡΑΜΑΝΩΦ ΧΡΗΜΑΤΙΣΤΗΡΙΑΚΗ Α.Ε.Π.Ε.Υ.</b>			a						
ΠΛ.ΑΓ.ΘΕΟΔΩΡΩΝ 2 2, ΑΘΗΝΑ	2103212947								
<b>ΚΥΚΛΟΣ ΧΡΗΜΑΤΙΣΤΗΡΙΑΚΗ Α.Ε.Π.Ε.Υ.</b>			a			a			
ΠΑΝΕΠΙΣΤΗΜΙΟΥ 39 39, ΑΘΗΝΑ	2103364300								
<b>ΛΕΩΝ ΔΕΠΟΛΑΣ ΧΡΗΜΑΤΙΣΤΗΡΙΑΚΗ Α.Ε.Π.Ε.Υ.</b>			a		a	a			
ΧΡΗΣΤΟΥ ΛΑΔΑ 1 1, ΑΘΗΝΑ	2103213276 -28								
<b>Ν. ΧΡΥΣΟΧΟΙΔΗΣ ΧΡΗΜΑΤΙΣΤΗΡΙΑΚΗ Α.Ε.Π.Ε.Υ</b>			a			a			a
ΣΟΦΟΚΛΕΟΥΣ 7-9 7-9, ΑΘΗΝΑ	2103213913								
<b>ΠΑΝΤΕΛΑΚΗΣ ΧΡΗΜΑΤΙΣΤΗΡΙΑΚΗ Α.Ε.Π.Ε.Υ</b>			a		a	a	a		
ΕΘΝΙΚΗΣ ΑΝΤΙΣΤΑΣΕΩΣ 57, ΚΤΙΡΙΟ Β 57, ΧΑΛΑΝΔΡΙ	2106965000								
<b>ΠΕΙΡΑΙΩΣ ΜΟΝΟΠΡΟΣΩΠΗ Α.Ε.Π.Ε.Υ.</b>			a		a	a	a		a
ΣΤΑΔΙΟΥ 10 10, ΑΘΗΝΑ	2103354100								
<b>ΠΗΓΑΣΟΣ ΧΡΗΜΑΤΙΣΤΗΡΙΑΚΗ Α.Ε.Π.Ε.Υ.</b>			a			a			
ΒΑΛΛΑΩΡΙΤΟΥ 17 & ΑΜΕΡΙΚΗΣ 17 , ΑΘΗΝΑ	2103670700								
<b>ΣΤ. ΕΜ. ΛΑΥΡΕΝΤΑΚΗΣ ΧΡΗΜΑΤΙΣΤΗΡΙΑΚΗ Α.Ε.Π.Ε.Υ.</b>			a			a			
ΣΟΦΟΚΛΕΟΥΣ 7-9 7-9, ΑΘΗΝΑ	2103213336								
<b>ΤΡΑΠΕΖΑ EUROBANK ΑΕ</b>								a	
ΟΘΩΝΟΣ 8 , ΑΘΗΝΑ	2103337000								
<b>ΤΡΑΠΕΖΑ ΟΡΤΙΜΑ BANK Α.Ε.</b>			a		a	a	a	a	
ΑΙΓΑΛΕΙΑΣ 32 & ΠΑΡΑΔΕΙΣΟΥ 32 , ΜΑΡΟΥΣΙ	2108173663								
<b>ΤΡΑΠΕΖΑ ΠΕΙΡΑΙΩΣ ΑΝΩΝΥΜΟΣ ΕΤΑΙΡΕΙΑ</b>			a			a		a	
ΑΜΕΡΙΚΗΣ 4 , ΑΘΗΝΑ	2103335000								

**Πίνακας Μετοχών Υπό Ειδική Διαπραγμάτευση**

Χρεόγραφο	Κατηγορία Διαπραγμάτευσης
Ειδικός Διαπραγματευτής	Έναρξη Ειδικής Διαπραγμάτευσης
<b>MLS ΠΛΗΡΟΦΟΡΙΚΗ (ΚΟ)</b>	Κατάσταση σε Αναστολή
ΠΕΙΡΑΙΩΣ ΜΟΝΟΠΡΟΣΩΠΗ Α.Ε.Π.Ε.Υ.	01/08/2019
<b>ΚΑΡΑΜΟΛΕΓΚΟΣ (ΚΟ)</b>	Κατάσταση σε Αναστολή
EUROXX ΧΡΗΜΑΤΙΣΤΗΡΙΑΚΗ Α.Ε.Π.Ε.Υ.	04/10/2019
<b>ALPHA ETF FTSE Athex Large Cap</b>	Διαπραγματεύσιμα Αμοιβαία Κεφάλαια (Δ.Α.Κ.)
ΑΛΦΑ FINANCE ΜΟΝΟΠΡΟΣΩΠΗ ΑΕΠΕΥ	02/01/1900
ΕΘΝΙΚΗ ΧΡΗΜΑΤΙΣΤΗΡΙΑΚΗ ΜΟΝΟΠΡΟΣΩΠΗ ΑΕΠΕΥ	02/01/1900
<b>A.S. COMPANY (ΚΟ)</b>	Κύρια Αγορά
EUROBANK EQUITIES ΜΟΝΟΠΡΟΣΩΠΗ Α.Ε.Π.Ε.Υ.	01/04/2019
<b>ALPHA ΥΠΗΡΕΣΙΩΝ ΣΥΜΜ (ΚΟ)</b>	Κύρια Αγορά
EUROBANK EQUITIES ΜΟΝΟΠΡΟΣΩΠΗ Α.Ε.Π.Ε.Υ.	22/10/2006
MERIT ΧΡΗΜΑΤΙΣΤΗΡΙΑΚΗ Α.Ε.Π.Ε.Υ.	03/09/2012
ΑΛΦΑ FINANCE ΜΟΝΟΠΡΟΣΩΠΗ ΑΕΠΕΥ	29/02/2016
ΕΘΝΙΚΗ ΧΡΗΜΑΤΙΣΤΗΡΙΑΚΗ ΜΟΝΟΠΡΟΣΩΠΗ ΑΕΠΕΥ	02/01/1900
ΕΛΛΗΝΟΑΜΕΡΙΚΑΝΙΚΗ ΧΡΗΜΑΤΙΣΤΗΡΙΑΚΗ ΑΕΠΕΥ	25/07/2014
ΛΕΩΝ ΔΕΠΟΛΑΣ ΧΡΗΜΑΤΙΣΤΗΡΙΑΚΗ Α.Ε.Π.Ε.Υ.	04/01/2016
ΠΕΙΡΑΙΩΣ ΜΟΝΟΠΡΟΣΩΠΗ Α.Ε.Π.Ε.Υ.	28/05/2009
<b>ΑΤΤΙΚΑ BANK Α.Τ.Ε. (ΚΟ)</b>	Κύρια Αγορά
EUROXX ΧΡΗΜΑΤΙΣΤΗΡΙΑΚΗ Α.Ε.Π.Ε.Υ.	22/01/2016
<b>ΑΥΤΟHELLAS (ΚΟ)</b>	Κύρια Αγορά
EUROXX ΧΡΗΜΑΤΙΣΤΗΡΙΑΚΗ Α.Ε.Π.Ε.Υ.	02/07/2018
ΑΛΦΑ FINANCE ΜΟΝΟΠΡΟΣΩΠΗ ΑΕΠΕΥ	01/07/2019
<b>AVE (ΚΟ)</b>	Κύρια Αγορά
EUROXX ΧΡΗΜΑΤΙΣΤΗΡΙΑΚΗ Α.Ε.Π.Ε.Υ.	05/06/2020
<b>BRIQ PROPERTIES (ΚΟ)</b>	Κύρια Αγορά
EUROBANK EQUITIES ΜΟΝΟΠΡΟΣΩΠΗ Α.Ε.Π.Ε.Υ.	09/09/2019
ΛΕΩΝ ΔΕΠΟΛΑΣ ΧΡΗΜΑΤΙΣΤΗΡΙΑΚΗ Α.Ε.Π.Ε.Υ.	22/02/2021
<b>BYTE COMPUTER (ΚΟ)</b>	Κύρια Αγορά
MERIT ΧΡΗΜΑΤΙΣΤΗΡΙΑΚΗ Α.Ε.Π.Ε.Υ.	04/08/2008
<b>CEENERGY HOLDINGS (ΚΑ)</b>	Κύρια Αγορά
EUROBANK EQUITIES ΜΟΝΟΠΡΟΣΩΠΗ Α.Ε.Π.Ε.Υ.	02/01/2016
ΑΛΦΑ FINANCE ΜΟΝΟΠΡΟΣΩΠΗ ΑΕΠΕΥ	02/01/2016
ΤΡΑΠΕΖΑ ΟΡΤΙΜΑ BANK Α.Ε.	14/03/2022
<b>CNL CAPITAL (ΚΟ)</b>	Κύρια Αγορά
MERIT ΧΡΗΜΑΤΙΣΤΗΡΙΑΚΗ Α.Ε.Π.Ε.Υ.	01/10/2018
<b>COCA-COLA HBC AG (ΚΟ)</b>	Κύρια Αγορά
ΒΕΤΑ ΧΡΗΜΑΤΙΣΤΗΡΙΑΚΗ Α.Ε.Π.Ε.Υ.	08/03/2021
ΕΘΝΙΚΗ ΧΡΗΜΑΤΙΣΤΗΡΙΑΚΗ ΜΟΝΟΠΡΟΣΩΠΗ ΑΕΠΕΥ	02/01/1900
ΠΕΙΡΑΙΩΣ ΜΟΝΟΠΡΟΣΩΠΗ Α.Ε.Π.Ε.Υ.	04/05/2015
<b>EUROBANK HOLDINGS (ΚΟ)</b>	Κύρια Αγορά
EUROBANK EQUITIES ΜΟΝΟΠΡΟΣΩΠΗ Α.Ε.Π.Ε.Υ.	01/06/2012
MERIT ΧΡΗΜΑΤΙΣΤΗΡΙΑΚΗ Α.Ε.Π.Ε.Υ.	06/11/2017
ΑΛΦΑ FINANCE ΜΟΝΟΠΡΟΣΩΠΗ ΑΕΠΕΥ	09/01/2006
ΕΘΝΙΚΗ ΧΡΗΜΑΤΙΣΤΗΡΙΑΚΗ ΜΟΝΟΠΡΟΣΩΠΗ ΑΕΠΕΥ	02/01/1900
ΕΛΛΗΝΟΑΜΕΡΙΚΑΝΙΚΗ ΧΡΗΜΑΤΙΣΤΗΡΙΑΚΗ ΑΕΠΕΥ	25/07/2014
ΛΕΩΝ ΔΕΠΟΛΑΣ ΧΡΗΜΑΤΙΣΤΗΡΙΑΚΗ Α.Ε.Π.Ε.Υ.	30/11/2018
ΠΕΙΡΑΙΩΣ ΜΟΝΟΠΡΟΣΩΠΗ Α.Ε.Π.Ε.Υ.	28/09/2009
<b>FOURLIS ΣΥΜΜΕΤΟΧΩΝ (ΚΟ)</b>	Κύρια Αγορά
EUROBANK EQUITIES ΜΟΝΟΠΡΟΣΩΠΗ Α.Ε.Π.Ε.Υ.	01/12/2016
ΠΕΙΡΑΙΩΣ ΜΟΝΟΠΡΟΣΩΠΗ Α.Ε.Π.Ε.Υ.	06/03/2017
<b>IDEAL HOLDINGS (ΚΟ)</b>	Κύρια Αγορά
EUROBANK EQUITIES ΜΟΝΟΠΡΟΣΩΠΗ Α.Ε.Π.Ε.Υ.	07/06/2021
ΠΕΙΡΑΙΩΣ ΜΟΝΟΠΡΟΣΩΠΗ Α.Ε.Π.Ε.Υ.	07/06/2021
<b>INFORM Π. ΛΥΚΟΣ (ΚΟ)</b>	Κύρια Αγορά
ΒΕΤΑ ΧΡΗΜΑΤΙΣΤΗΡΙΑΚΗ Α.Ε.Π.Ε.Υ.	31/01/2022
<b>INTERCONTINENTAL (ΚΟ)</b>	Κύρια Αγορά
ΛΕΩΝ ΔΕΠΟΛΑΣ ΧΡΗΜΑΤΙΣΤΗΡΙΑΚΗ Α.Ε.Π.Ε.Υ.	03/06/2019
<b>INTRAKAT (ΚΟ)</b>	Κύρια Αγορά
ΒΕΤΑ ΧΡΗΜΑΤΙΣΤΗΡΙΑΚΗ Α.Ε.Π.Ε.Υ.	04/10/2021
<b>JUMBO (ΚΟ)</b>	Κύρια Αγορά
ΒΕΤΑ ΧΡΗΜΑΤΙΣΤΗΡΙΑΚΗ Α.Ε.Π.Ε.Υ.	01/02/2021
EUROBANK EQUITIES ΜΟΝΟΠΡΟΣΩΠΗ Α.Ε.Π.Ε.Υ.	25/05/2020
MERIT ΧΡΗΜΑΤΙΣΤΗΡΙΑΚΗ Α.Ε.Π.Ε.Υ.	06/11/2017
ΠΕΙΡΑΙΩΣ ΜΟΝΟΠΡΟΣΩΠΗ Α.Ε.Π.Ε.Υ.	06/03/2017
<b>LAMDA DEVELOPMENT(ΚΟ)</b>	Κύρια Αγορά
EUROBANK EQUITIES ΜΟΝΟΠΡΟΣΩΠΗ Α.Ε.Π.Ε.Υ.	08/12/2014
ΠΑΝΤΕΛΑΚΗΣ ΧΡΗΜΑΤΙΣΤΗΡΙΑΚΗ Α.Ε.Π.Ε.Υ.	06/11/2017
ΠΕΙΡΑΙΩΣ ΜΟΝΟΠΡΟΣΩΠΗ Α.Ε.Π.Ε.Υ.	29/06/2017

**Πίνακας Μετοχών Υπό Ειδική Διαπραγμάτευση**

Χρεόγραφο	Κατηγορία Διαπραγμάτευσης
Ειδικός Διαπραγματευτής	Έναρξη Ειδικής Διαπραγμάτευσης
<b>MARFIN INVESTMENT GROUP (ΚΟ)</b>	<b>Κύρια Αγορά</b>
EUROBANK EQUITIES ΜΟΝΟΠΡΟΣΩΠΗ Α.Ε.Π.Ε.Υ.	23/03/2015
ΠΕΙΡΑΙΩΣ ΜΟΝΟΠΡΟΣΩΠΗ Α.Ε.Π.Ε.Υ.	02/02/2009
<b>PREMIA (ΚΟ)</b>	<b>Κύρια Αγορά</b>
ΒΕΤΑ ΧΡΗΜΑΤΙΣΤΗΡΙΑΚΗ Α.Ε.Π.Ε.Υ.	01/06/2021
ΠΑΝΤΕΛΑΚΗΣ ΧΡΗΜΑΤΙΣΤΗΡΙΑΚΗ Α.Ε.Π.Ε.Υ.	23/12/2021
<b>PROFILE (ΚΟ)</b>	<b>Κύρια Αγορά</b>
ΠΑΝΤΕΛΑΚΗΣ ΧΡΗΜΑΤΙΣΤΗΡΙΑΚΗ Α.Ε.Π.Ε.Υ.	01/07/2019
<b>QUEST ΣΥΜΜΕΤΟΧΩΝ (ΚΟ)</b>	<b>Κύρια Αγορά</b>
ΒΕΤΑ ΧΡΗΜΑΤΙΣΤΗΡΙΑΚΗ Α.Ε.Π.Ε.Υ.	26/03/2018
EUROBANK EQUITIES ΜΟΝΟΠΡΟΣΩΠΗ Α.Ε.Π.Ε.Υ.	28/01/2019
<b>ΤΙΤΑΝ CEMENT (ΚΑ)</b>	<b>Κύρια Αγορά</b>
ΒΕΤΑ ΧΡΗΜΑΤΙΣΤΗΡΙΑΚΗ Α.Ε.Π.Ε.Υ.	01/02/2021
EUROBANK EQUITIES ΜΟΝΟΠΡΟΣΩΠΗ Α.Ε.Π.Ε.Υ.	06/11/2019
ΠΕΙΡΑΙΩΣ ΜΟΝΟΠΡΟΣΩΠΗ Α.Ε.Π.Ε.Υ.	18/01/2021
<b>UNIBIOS (ΚΟ)</b>	<b>Κύρια Αγορά</b>
ΛΕΩΝ ΔΕΠΟΛΑΣ ΧΡΗΜΑΤΙΣΤΗΡΙΑΚΗ Α.Ε.Π.Ε.Υ.	01/02/2021
<b>VIOTALCO SA/NV (ΚΑ)</b>	<b>Κύρια Αγορά</b>
EUROBANK EQUITIES ΜΟΝΟΠΡΟΣΩΠΗ Α.Ε.Π.Ε.Υ.	04/03/2014
MERIT ΧΡΗΜΑΤΙΣΤΗΡΙΑΚΗ Α.Ε.Π.Ε.Υ.	17/03/2014
ΑΛΦΑ FINANCE ΜΟΝΟΠΡΟΣΩΠΗ ΑΕΠΕΥ	11/03/2008
<b>ΑΒΑΞ Α.Ε. (ΚΟ)</b>	<b>Κύρια Αγορά</b>
EUROBANK EQUITIES ΜΟΝΟΠΡΟΣΩΠΗ Α.Ε.Π.Ε.Υ.	14/12/2015
ΠΕΙΡΑΙΩΣ ΜΟΝΟΠΡΟΣΩΠΗ Α.Ε.Π.Ε.Υ.	01/02/2021
<b>ΑΔΜΗΕ ΣΥΜΜΕΤΟΧΩΝ Α.Ε. (ΚΟ)</b>	<b>Κύρια Αγορά</b>
EUROBANK EQUITIES ΜΟΝΟΠΡΟΣΩΠΗ Α.Ε.Π.Ε.Υ.	24/05/2021
ΕΛΛΗΝΟΑΜΕΡΙΚΑΝΙΚΗ ΧΡΗΜΑΤΙΣΤΗΡΙΑΚΗ ΑΕΠΕΥ	09/03/2020
ΠΕΙΡΑΙΩΣ ΜΟΝΟΠΡΟΣΩΠΗ Α.Ε.Π.Ε.Υ.	29/06/2017
<b>ΑΕΡΟΠΟΡΙΑ ΑΙΓΑΙΟΥ (ΚΟ)</b>	<b>Κύρια Αγορά</b>
EUROBANK EQUITIES ΜΟΝΟΠΡΟΣΩΠΗ Α.Ε.Π.Ε.Υ.	22/09/2020
<b>ΑΝΔΡΟΜΕΔΑ ΑΕΕΧ (ΚΟ)</b>	<b>Κύρια Αγορά</b>
ΒΕΤΑ ΧΡΗΜΑΤΙΣΤΗΡΙΑΚΗ Α.Ε.Π.Ε.Υ.	15/02/2021
<b>ΓΕΚ ΤΕΡΝΑ (ΚΟ)</b>	<b>Κύρια Αγορά</b>
ΒΕΤΑ ΧΡΗΜΑΤΙΣΤΗΡΙΑΚΗ Α.Ε.Π.Ε.Υ.	08/03/2021
EUROBANK EQUITIES ΜΟΝΟΠΡΟΣΩΠΗ Α.Ε.Π.Ε.Υ.	24/05/2021
ΠΕΙΡΑΙΩΣ ΜΟΝΟΠΡΟΣΩΠΗ Α.Ε.Π.Ε.Υ.	29/08/2019
<b>ΔΕΗ (ΚΟ)</b>	<b>Κύρια Αγορά</b>
ΒΕΤΑ ΧΡΗΜΑΤΙΣΤΗΡΙΑΚΗ Α.Ε.Π.Ε.Υ.	01/02/2021
EUROBANK EQUITIES ΜΟΝΟΠΡΟΣΩΠΗ Α.Ε.Π.Ε.Υ.	22/10/2006
MERIT ΧΡΗΜΑΤΙΣΤΗΡΙΑΚΗ Α.Ε.Π.Ε.Υ.	06/11/2017
ΑΛΦΑ FINANCE ΜΟΝΟΠΡΟΣΩΠΗ ΑΕΠΕΥ	09/01/2006
ΕΘΝΙΚΗ ΧΡΗΜΑΤΙΣΤΗΡΙΑΚΗ ΜΟΝΟΠΡΟΣΩΠΗ ΑΕΠΕΥ	02/01/1900
ΕΛΛΗΝΟΑΜΕΡΙΚΑΝΙΚΗ ΧΡΗΜΑΤΙΣΤΗΡΙΑΚΗ ΑΕΠΕΥ	01/09/2014
ΠΕΙΡΑΙΩΣ ΜΟΝΟΠΡΟΣΩΠΗ Α.Ε.Π.Ε.Υ.	28/09/2009
<b>ΕΘΝΙΚΗ ΤΡΑΠΕΖΑ (ΚΟ)</b>	<b>Κύρια Αγορά</b>
EUROBANK EQUITIES ΜΟΝΟΠΡΟΣΩΠΗ Α.Ε.Π.Ε.Υ.	22/10/2006
MERIT ΧΡΗΜΑΤΙΣΤΗΡΙΑΚΗ Α.Ε.Π.Ε.Υ.	03/09/2012
ΑΛΦΑ FINANCE ΜΟΝΟΠΡΟΣΩΠΗ ΑΕΠΕΥ	09/01/2006
ΕΘΝΙΚΗ ΧΡΗΜΑΤΙΣΤΗΡΙΑΚΗ ΜΟΝΟΠΡΟΣΩΠΗ ΑΕΠΕΥ	02/01/1900
ΕΛΛΗΝΟΑΜΕΡΙΚΑΝΙΚΗ ΧΡΗΜΑΤΙΣΤΗΡΙΑΚΗ ΑΕΠΕΥ	25/07/2014
ΛΕΩΝ ΔΕΠΟΛΑΣ ΧΡΗΜΑΤΙΣΤΗΡΙΑΚΗ Α.Ε.Π.Ε.Υ.	20/05/2015
ΠΕΙΡΑΙΩΣ ΜΟΝΟΠΡΟΣΩΠΗ Α.Ε.Π.Ε.Υ.	08/09/2008
<b>ΕΚΤΕΡ (ΚΟ)</b>	<b>Κύρια Αγορά</b>
EUROBANK EQUITIES ΜΟΝΟΠΡΟΣΩΠΗ Α.Ε.Π.Ε.Υ.	16/10/2017
ΛΕΩΝ ΔΕΠΟΛΑΣ ΧΡΗΜΑΤΙΣΤΗΡΙΑΚΗ Α.Ε.Π.Ε.Υ.	21/05/2018
<b>ΕΛΑΣΤΡΟΝ (ΚΟ)</b>	<b>Κύρια Αγορά</b>
ΛΕΩΝ ΔΕΠΟΛΑΣ ΧΡΗΜΑΤΙΣΤΗΡΙΑΚΗ Α.Ε.Π.Ε.Υ.	20/02/2017
<b>ΕΛΒΑΛΧΑΛΚΟΡ (ΚΟ)</b>	<b>Κύρια Αγορά</b>
EUROBANK EQUITIES ΜΟΝΟΠΡΟΣΩΠΗ Α.Ε.Π.Ε.Υ.	07/05/2018
ΑΛΦΑ FINANCE ΜΟΝΟΠΡΟΣΩΠΗ ΑΕΠΕΥ	07/05/2018
<b>ΕΛΛΑΚΤΩΡ (ΚΟ)</b>	<b>Κύρια Αγορά</b>
EUROBANK EQUITIES ΜΟΝΟΠΡΟΣΩΠΗ Α.Ε.Π.Ε.Υ.	01/06/2012
EUROXX ΧΡΗΜΑΤΙΣΤΗΡΙΑΚΗ Α.Ε.Π.Ε.Υ.	24/09/2018
ΑΛΦΑ FINANCE ΜΟΝΟΠΡΟΣΩΠΗ ΑΕΠΕΥ	18/03/2019
ΕΘΝΙΚΗ ΧΡΗΜΑΤΙΣΤΗΡΙΑΚΗ ΜΟΝΟΠΡΟΣΩΠΗ ΑΕΠΕΥ	02/01/1900
ΠΕΙΡΑΙΩΣ ΜΟΝΟΠΡΟΣΩΠΗ Α.Ε.Π.Ε.Υ.	22/10/2018

**Πίνακας Μετοχών Υπό Ειδική Διαπραγμάτευση**

Χρεόγραφο	Κατηγορία Διαπραγμάτευσης
Ειδικός Διαπραγματευτής	Έναρξη Ειδικής Διαπραγμάτευσης
<b>ΕΛΛΗΝ. ΧΡΗΜΑΤΙΣΤΗΡΙΑ-Χ.Α. (ΚΟ)</b>	<b>Κύρια Αγορά</b>
ΕΘΝΙΚΗ ΧΡΗΜΑΤΙΣΤΗΡΙΑΚΗ ΜΟΝΟΠΡΟΣΩΠΗ ΑΕΠΕΥ	02/01/1900
ΕΛΛΗΝΟΑΜΕΡΙΚΑΝΙΚΗ ΧΡΗΜΑΤΙΣΤΗΡΙΑΚΗ ΑΕΠΕΥ	01/09/2014
ΠΕΙΡΑΙΩΣ ΜΟΝΟΠΡΟΣΩΠΗ Α.Ε.Π.Ε.Υ.	04/05/2015
<b>ΕΛΛΗΝΙΚΑ ΠΕΤΡΕΛΑΙΑ (ΚΟ)</b>	<b>Κύρια Αγορά</b>
ΕΛΛΗΝΟΑΜΕΡΙΚΑΝΙΚΗ ΧΡΗΜΑΤΙΣΤΗΡΙΑΚΗ ΑΕΠΕΥ	14/09/2015
ΠΕΙΡΑΙΩΣ ΜΟΝΟΠΡΟΣΩΠΗ Α.Ε.Π.Ε.Υ.	20/03/2017
<b>ΕΛΤΟΝ (ΚΟ)</b>	<b>Κύρια Αγορά</b>
ΒΕΤΑ ΧΡΗΜΑΤΙΣΤΗΡΙΑΚΗ Α.Ε.Π.Ε.Υ.	03/09/2012
ΛΕΩΝ ΔΕΠΟΛΑΣ ΧΡΗΜΑΤΙΣΤΗΡΙΑΚΗ Α.Ε.Π.Ε.Υ.	01/04/2019
<b>ΕΝΤΕΡΣΟΦΤ (ΚΟ)</b>	<b>Κύρια Αγορά</b>
ΕΥΡΟΒΑΝΚ ΕQUITIES ΜΟΝΟΠΡΟΣΩΠΗ Α.Ε.Π.Ε.Υ.	22/06/2020
<b>ΕΥΔΑΠ (ΚΟ)</b>	<b>Κύρια Αγορά</b>
ΕΥΡΟΒΑΝΚ ΕQUITIES ΜΟΝΟΠΡΟΣΩΠΗ Α.Ε.Π.Ε.Υ.	10/06/2019
ΑΛΦΑ FINANCE ΜΟΝΟΠΡΟΣΩΠΗ ΑΕΠΕΥ	27/01/2020
<b>ΙΚΤΙΝΟΣ ΕΛΛΑΣ (ΚΟ)</b>	<b>Κύρια Αγορά</b>
ΕΥΡΟΒΑΝΚ ΕQUITIES ΜΟΝΟΠΡΟΣΩΠΗ Α.Ε.Π.Ε.Υ.	25/02/2019
ΑΛΦΑ FINANCE ΜΟΝΟΠΡΟΣΩΠΗ ΑΕΠΕΥ	01/04/2019
ΕΘΝΙΚΗ ΧΡΗΜΑΤΙΣΤΗΡΙΑΚΗ ΜΟΝΟΠΡΟΣΩΠΗ ΑΕΠΕΥ	02/01/1900
<b>ΙΝΤΕΡΓΟΥΝΤ-ΞΥΛΕΜΠΟΡΙΑ (ΚΟ)</b>	<b>Κύρια Αγορά</b>
ΕΥΡΟΒΑΝΚ ΕQUITIES ΜΟΝΟΠΡΟΣΩΠΗ Α.Ε.Π.Ε.Υ.	05/07/2021
ΠΑΝΤΕΛΑΚΗΣ ΧΡΗΜΑΤΙΣΤΗΡΙΑΚΗ Α.Ε.Π.Ε.Υ.	01/07/2021
<b>ΚΛΟΥΚΙΝΑΣ - ΛΑΠΠΑΣ (ΚΟ)</b>	<b>Κύρια Αγορά</b>
ΒΕΤΑ ΧΡΗΜΑΤΙΣΤΗΡΙΑΚΗ Α.Ε.Π.Ε.Υ.	22/09/2014
<b>ΚΡΙ - ΚΡΙ (ΚΟ)</b>	<b>Κύρια Αγορά</b>
ΕΥΡΟΒΑΝΚ ΕQUITIES ΜΟΝΟΠΡΟΣΩΠΗ Α.Ε.Π.Ε.Υ.	07/05/2018
ΛΕΩΝ ΔΕΠΟΛΑΣ ΧΡΗΜΑΤΙΣΤΗΡΙΑΚΗ Α.Ε.Π.Ε.Υ.	16/01/2017
<b>ΛΑΜΨΑ (ΚΟ)</b>	<b>Κύρια Αγορά</b>
ΛΕΩΝ ΔΕΠΟΛΑΣ ΧΡΗΜΑΤΙΣΤΗΡΙΑΚΗ Α.Ε.Π.Ε.Υ.	16/01/2017
<b>ΜΟΤΟΡ ΟΙΛ (ΚΟ)</b>	<b>Κύρια Αγορά</b>
ΒΕΤΑ ΧΡΗΜΑΤΙΣΤΗΡΙΑΚΗ Α.Ε.Π.Ε.Υ.	08/03/2021
ΕΥΡΟΒΑΝΚ ΕQUITIES ΜΟΝΟΠΡΟΣΩΠΗ Α.Ε.Π.Ε.Υ.	22/10/2006
MERIT ΧΡΗΜΑΤΙΣΤΗΡΙΑΚΗ Α.Ε.Π.Ε.Υ.	25/02/2019
ΕΘΝΙΚΗ ΧΡΗΜΑΤΙΣΤΗΡΙΑΚΗ ΜΟΝΟΠΡΟΣΩΠΗ ΑΕΠΕΥ	02/01/1900
ΛΕΩΝ ΔΕΠΟΛΑΣ ΧΡΗΜΑΤΙΣΤΗΡΙΑΚΗ Α.Ε.Π.Ε.Υ.	01/04/2019
ΠΕΙΡΑΙΩΣ ΜΟΝΟΠΡΟΣΩΠΗ Α.Ε.Π.Ε.Υ.	04/05/2015
<b>ΜΥΤΙΛΗΝΑΙΟΣ (ΚΟ)</b>	<b>Κύρια Αγορά</b>
ΒΕΤΑ ΧΡΗΜΑΤΙΣΤΗΡΙΑΚΗ Α.Ε.Π.Ε.Υ.	11/04/2022
ΕΥΡΟΒΑΝΚ ΕQUITIES ΜΟΝΟΠΡΟΣΩΠΗ Α.Ε.Π.Ε.Υ.	20/09/2017
MERIT ΧΡΗΜΑΤΙΣΤΗΡΙΑΚΗ Α.Ε.Π.Ε.Υ.	25/02/2019
ΑΛΦΑ FINANCE ΜΟΝΟΠΡΟΣΩΠΗ ΑΕΠΕΥ	15/04/2019
ΕΘΝΙΚΗ ΧΡΗΜΑΤΙΣΤΗΡΙΑΚΗ ΜΟΝΟΠΡΟΣΩΠΗ ΑΕΠΕΥ	02/01/1900
ΠΕΙΡΑΙΩΣ ΜΟΝΟΠΡΟΣΩΠΗ Α.Ε.Π.Ε.Υ.	04/05/2015
<b>ΟΛΠ (ΚΟ)</b>	<b>Κύρια Αγορά</b>
ΕΥΡΟΒΑΝΚ ΕQUITIES ΜΟΝΟΠΡΟΣΩΠΗ Α.Ε.Π.Ε.Υ.	06/02/2019
<b>ΟΠΑΠ (ΚΟ)</b>	<b>Κύρια Αγορά</b>
ΒΕΤΑ ΧΡΗΜΑΤΙΣΤΗΡΙΑΚΗ Α.Ε.Π.Ε.Υ.	11/04/2022
ΕΥΡΟΒΑΝΚ ΕQUITIES ΜΟΝΟΠΡΟΣΩΠΗ Α.Ε.Π.Ε.Υ.	22/10/2006
MERIT ΧΡΗΜΑΤΙΣΤΗΡΙΑΚΗ Α.Ε.Π.Ε.Υ.	20/03/2017
ΑΛΦΑ FINANCE ΜΟΝΟΠΡΟΣΩΠΗ ΑΕΠΕΥ	09/01/2006
ΕΘΝΙΚΗ ΧΡΗΜΑΤΙΣΤΗΡΙΑΚΗ ΜΟΝΟΠΡΟΣΩΠΗ ΑΕΠΕΥ	02/01/1900
ΕΛΛΗΝΟΑΜΕΡΙΚΑΝΙΚΗ ΧΡΗΜΑΤΙΣΤΗΡΙΑΚΗ ΑΕΠΕΥ	25/07/2014
ΠΕΙΡΑΙΩΣ ΜΟΝΟΠΡΟΣΩΠΗ Α.Ε.Π.Ε.Υ.	04/05/2015
<b>ΟΤΕ (ΚΟ)</b>	<b>Κύρια Αγορά</b>
ΒΕΤΑ ΧΡΗΜΑΤΙΣΤΗΡΙΑΚΗ Α.Ε.Π.Ε.Υ.	11/04/2022
ΕΥΡΟΒΑΝΚ ΕQUITIES ΜΟΝΟΠΡΟΣΩΠΗ Α.Ε.Π.Ε.Υ.	22/10/2006
MERIT ΧΡΗΜΑΤΙΣΤΗΡΙΑΚΗ Α.Ε.Π.Ε.Υ.	20/03/2017
ΑΛΦΑ FINANCE ΜΟΝΟΠΡΟΣΩΠΗ ΑΕΠΕΥ	09/01/2006
ΕΘΝΙΚΗ ΧΡΗΜΑΤΙΣΤΗΡΙΑΚΗ ΜΟΝΟΠΡΟΣΩΠΗ ΑΕΠΕΥ	02/01/1900
ΕΛΛΗΝΟΑΜΕΡΙΚΑΝΙΚΗ ΧΡΗΜΑΤΙΣΤΗΡΙΑΚΗ ΑΕΠΕΥ	25/07/2014
ΛΕΩΝ ΔΕΠΟΛΑΣ ΧΡΗΜΑΤΙΣΤΗΡΙΑΚΗ Α.Ε.Π.Ε.Υ.	20/04/2015
ΠΕΙΡΑΙΩΣ ΜΟΝΟΠΡΟΣΩΠΗ Α.Ε.Π.Ε.Υ.	08/09/2008
<b>ΠΑΠΟΥΤΣΑΝΗΣ (ΚΟ)</b>	<b>Κύρια Αγορά</b>
ΒΕΤΑ ΧΡΗΜΑΤΙΣΤΗΡΙΑΚΗ Α.Ε.Π.Ε.Υ.	25/11/2013
ΕΥΡΟΒΑΝΚ ΕQUITIES ΜΟΝΟΠΡΟΣΩΠΗ Α.Ε.Π.Ε.Υ.	06/12/2021

**Πίνακας Μετοχών Υπό Ειδική Διαπραγμάτευση**

Χρεόγραφο	Κατηγορία Διαπραγμάτευσης
Ειδικός Διαπραγματευτής	Έναρξη Ειδικής Διαπραγμάτευσης
<b>ΠΕΙΡΑΙΩΣ FINANCIAL HOLD (ΚΟ)</b>	<b>Κύρια Αγορά</b>
EUROBANK EQUITIES ΜΟΝΟΠΡΟΣΩΠΗ Α.Ε.Π.Ε.Υ.	22/10/2006
EUROXX ΧΡΗΜΑΤΙΣΤΗΡΙΑΚΗ Α.Ε.Π.Ε.Υ.	15/02/2016
MERIT ΧΡΗΜΑΤΙΣΤΗΡΙΑΚΗ Α.Ε.Π.Ε.Υ.	16/09/2013
ΑΛΦΑ FINANCE ΜΟΝΟΠΡΟΣΩΠΗ ΑΕΠΕΥ	15/04/2019
ΕΘΝΙΚΗ ΧΡΗΜΑΤΙΣΤΗΡΙΑΚΗ ΜΟΝΟΠΡΟΣΩΠΗ ΑΕΠΕΥ	02/01/1900
ΕΛΛΗΝΟΑΜΕΡΙΚΑΝΙΚΗ ΧΡΗΜΑΤΙΣΤΗΡΙΑΚΗ ΑΕΠΕΥ	25/07/2014
ΛΕΩΝ ΔΕΠΟΛΑΣ ΧΡΗΜΑΤΙΣΤΗΡΙΑΚΗ Α.Ε.Π.Ε.Υ.	30/11/2018
ΠΕΙΡΑΙΩΣ ΜΟΝΟΠΡΟΣΩΠΗ Α.Ε.Π.Ε.Υ.	16/02/2009
<b>ΠΕΤΡΟΠΟΥΛΟΣ ΠΕΤΡΟΣ (ΚΟ)</b>	<b>Κύρια Αγορά</b>
EUROBANK EQUITIES ΜΟΝΟΠΡΟΣΩΠΗ Α.Ε.Π.Ε.Υ.	01/04/2019
ΠΑΝΤΕΛΑΚΗΣ ΧΡΗΜΑΤΙΣΤΗΡΙΑΚΗ Α.Ε.Π.Ε.Υ.	16/03/2020
<b>ΠΛΑΙΣΙΟ COMPUTERS (ΚΟ)</b>	<b>Κύρια Αγορά</b>
EUROBANK EQUITIES ΜΟΝΟΠΡΟΣΩΠΗ Α.Ε.Π.Ε.Υ.	02/03/2015
<b>ΠΛΑΣΤΙΚΑ ΘΡΑΚΗΣ (ΚΟ)</b>	<b>Κύρια Αγορά</b>
EUROBANK EQUITIES ΜΟΝΟΠΡΟΣΩΠΗ Α.Ε.Π.Ε.Υ.	26/03/2018
ΑΛΦΑ FINANCE ΜΟΝΟΠΡΟΣΩΠΗ ΑΕΠΕΥ	26/03/2018
<b>ΣΑΡΑΝΤΗΣ ΓΡ. (ΚΟ)</b>	<b>Κύρια Αγορά</b>
ΒΕΤΑ ΧΡΗΜΑΤΙΣΤΗΡΙΑΚΗ Α.Ε.Π.Ε.Υ.	14/05/2012
EUROBANK EQUITIES ΜΟΝΟΠΡΟΣΩΠΗ Α.Ε.Π.Ε.Υ.	24/10/2016
<b>ΣΙΔΑΜΑ ΜΕΤΑΛΛΟΥΡΓΙΚΗ (ΚΟ)</b>	<b>Κύρια Αγορά</b>
ΛΕΩΝ ΔΕΠΟΛΑΣ ΧΡΗΜΑΤΙΣΤΗΡΙΑΚΗ Α.Ε.Π.Ε.Υ.	06/06/2022
<b>ΤΕΡΝΑ ΕΝΕΡΓΕΙΑΚΗ (ΚΟ)</b>	<b>Κύρια Αγορά</b>
EUROBANK EQUITIES ΜΟΝΟΠΡΟΣΩΠΗ Α.Ε.Π.Ε.Υ.	24/05/2021
ΠΕΙΡΑΙΩΣ ΜΟΝΟΠΡΟΣΩΠΗ Α.Ε.Π.Ε.Υ.	09/12/2019
<b>ΤΕΧΝΙΚΗ ΟΛΥΜΠΙΑΚΗ (ΚΟ)</b>	<b>Κύρια Αγορά</b>
ΒΕΤΑ ΧΡΗΜΑΤΙΣΤΗΡΙΑΚΗ Α.Ε.Π.Ε.Υ.	04/04/2022
<b>ΤΖΙΡΑΚΙΑΝ ΠΡΟΦΙΛ (ΚΟ)</b>	<b>Κύρια Αγορά</b>
ΛΕΩΝ ΔΕΠΟΛΑΣ ΧΡΗΜΑΤΙΣΤΗΡΙΑΚΗ Α.Ε.Π.Ε.Υ.	19/07/2021

**Γνωστοποιήσεις Συναλλαγών - Κατάλογος Υπόχρεων Προσώπων**

Ημερομηνία Υποβολής [1]	Επωνυμία	Λόγος Υποβολής [2]	Υπόχρεος	Ιδιότητα Υποχρέου	Σχέση με τον Υπόχρεο	Ημερομηνία Συναλλαγής	Αγορά	Όγκος Συναλλαγών	Αξία Συναλλαγών	Φύση Συναλλαγής [3]	Είδος Χρηματικού μέσου	Παρατηρήσεις [4]
04/07/2022	AUTOHELLAS ANONYMOS TOYRISTIKH & EMPORIKH ETAIPEIA	B	ΒΑΣΙΛΑΚΗΣ ΕΥΓΥΧΙΟΣ	Διευθ.Σύμβουλος	Συνδεδόμενο Νομικό Πρόσωπο	01/07/202	ΑΞΙΩΝ ΧΑ	8,500	70,046.34	A	Μετοχή	1
04/07/2022	FOURLIS A.E ΣΥΜΜΕΤΟΧΩΝ	B	ΦΟΥΡΛΗ ΛΗΔΑ	Μέλος ΔΣ Εκτελεστικό	Συνδεδόμενο Νομικό Πρόσωπο	29/06/2022	ΑΞΙΩΝ ΧΑ	4,000	11,910.01	A	Μετοχή	1
04/07/2022	FOURLIS A.E ΣΥΜΜΕΤΟΧΩΝ	B	ΦΟΥΡΛΗΣ ΒΑΣΙΛΕΙΟΣ	Πρόεδρος ΔΣ	Συνδεδόμενο Νομικό Πρόσωπο	29/06/2022	ΑΞΙΩΝ ΧΑ	4,000	11,910.01	A	Μετοχή	1
04/07/2022	ΙΚΤΙΝΟΣ ΕΛΛΑΣ Α.Ε. - ΕΛΛΗΝΙΚΗ ΒΙΟΜΗΧΑΝΙΑ ΜΑΡΜΑΡΩΝ	A	ΧΑΛΙΔΑ ΑΝΑΣΤΑΣΙΑ	Μέλος ΔΣ Εκτελεστικό	Ο Ιδιος	01/07/2022	ΑΞΙΩΝ ΧΑ	13,000	6,678.81	A	Μετοχή	1
04/07/2022	ΚΡΙ-ΚΡΙ ΒΙΟΜΗΧΑΝΙΑ ΓΑΛΑΚΤΟΣ ΑΒΕΕ	A	ΤΣΙΝΑΒΟΣ ΠΑΝΑΓΙΩΤΗΣ	Πρόεδρος κ Διευθ. Σύμβουλος	Ο Ιδιος	30/06/2022	ΑΞΙΩΝ ΧΑ	1,350	7,245.50	A	Μετοχή	1
04/07/2022	ΚΡΙ-ΚΡΙ ΒΙΟΜΗΧΑΝΙΑ ΓΑΛΑΚΤΟΣ ΑΒΕΕ	A	ΤΣΙΝΑΒΟΣ ΠΑΝΑΓΙΩΤΗΣ	Πρόεδρος κ Διευθ. Σύμβουλος	Ο Ιδιος	01/07/2022	ΑΞΙΩΝ ΧΑ	650	3,536.72	A	Μετοχή	1

**Σημειώσεις Γνωστοποιήσεων Συναλλαγών**

Για περισσότερες πληροφορίες επί των γνωστοποιήσεων συναλλαγών επισκεφτείτε την ιστοσελίδα <http://athexgroup.gr/el/web/guest/companies-info-trade-notifications>

[1] - Η Ημερομηνία Υποβολής αφορά την Ημερομηνία που η Γνωστοποίηση παρελήφθει από το Χ.Α.

[2] - Λόγος Υποβολής: Α: Πρόσωπο που ασκεί Διευθυντικά καθήκοντα, Β: Πρόσωπο που έχει στενό δεσμό με πρόσωπο που ασκεί Διευθυντικά καθήκοντα.

[3] - Φύση Συναλλαγής: Α: Αγορά, Π: Πώληση.

[4] - Παρατηρήσεις: 1 - Λόγω Συμμετοχής σε ΑΜΚ, 2 - Λόγω Εξάσκησης Δικαιώματος Προαίρεσης αγοράς μετοχών που παρέχεται στο προσωπικό, 3 - Λόγω Δωρεάς, 4 - Λόγω Συγχώνευσης ή Διάσπασης κλπ, 5 - Λόγω Μετατροπής ή Ανταλλαγής Ομολογιών, 6 - Ανταλλαγή Λόγω Προαιρετικής Δημόσιας Πρότασης.

Υποκείμενη Αγορά				Αγορά Παραγώγων													
Ανωτ Τιμή	Κατωτ Τιμή	Τιμή κλεισ.	Μεταβ.	Μήνας Παράδοσης	Άνοιγμα	Ανωτ Τιμή	Κατωτ Τιμή	Τελ Τιμή	Τιμή κλεισ.	Τελευταία ζήτηση	Τελευταία προσφορά	Τιμή Εκκαθάρισης <sup>1</sup>	Υψηλό ζωής	Χαμηλό ζωής	Πράξεις	Όγκος	Ανοικτές θέσεις
<b>FTSE/X.A. Large Cap</b>				(Μονάδα Διαπραγμάτευσης: 1 Μονάδα Δείκτη x 2€, Χρηματικός Διακανονισμός)													
1,944.94	1,917.36	1,928.16	-0.07%	Ιούλιος 2022	1,933.00	1,935.00	1,903.00	1,910.00	1,910.00	---	---	---	2,170.00	---	74	228	3,501
				Αύγουστος 2022	1,920.50	1,926.50	1,912.00	1,912.00	1,912.00	---	---	---	2,014.00	---	3	3	157
				Σεπτέμβριος 2022	---	---	---	---	1,937.75	---	---	---	---	---	---	---	---
				Δεκέμβριος 2022	---	---	---	---	1,947.50	---	---	---	---	---	---	---	---
				Μάρτιος 2023	---	---	---	---	1,957.25	---	---	---	---	---	---	---	---
				Ιούνιος 2023	---	---	---	---	1,967.00	---	---	---	---	---	---	---	---
<b>FTSE/X.A. Τράπεζες</b>				(Μονάδα Διαπραγμάτευσης: 1 Μονάδα Δείκτη x 15€, Χρηματικός Διακανονισμός)													
497.75	474.53	486.99	-1.72%	Σεπτέμβριος 2022	498.75	498.75	495.00	495.00	495.00	---	---	---	534.00	---	4	27	---
				Δεκέμβριος 2022	---	---	---	---	500.00	---	---	---	---	---	---	---	---
				Μάρτιος 2023	---	---	---	---	502.75	---	---	---	---	---	---	---	---
				Ιούνιος 2023	---	---	---	---	505.25	---	---	---	---	---	---	---	---

Σημειώσεις Παραγώγων

Τις τιμές εκκαθάρισης και τις τελικές ανοικτές θέσεις μπορείτε να τις ανακτήσετε στο ακόλουθο path <http://www.helex.gr/el/web/guest/statistics-end-of-day-derivatives>

Υποκείμενη Αγορά				Αγορά Παραγώγων										Ανοικτές θέσεις				
Ανωτ Τιμή	Κατωτ Τιμή	Τιμή κλεισ.	Μεταβ.	Μήνας Παράδοσης	Άνοιγμα	Ανωτ Τιμή	Κατωτ Τιμή	Τελ Τιμή	Τιμή κλεισ.	Τελευταία ζήτηση	Τελευταία προσφορά	Τιμή Εκκαθάρισης*	Υψηλό ζωής	Χαμηλό ζωής	Πράξεις	Όγκος	Ανοικτές θέσεις	
(Μέγεθος Συμβολαίου: 100 Χρεόγραφα, Φυσική Παράδοση)																		
<b>ALPHA ΥΠΗΡΕΣΙΩΝ ΣΥΜΜ (ΚΟ)</b>				Σεπτέμβριος 2022	0.840	0.840	0.787	0.806	0.806	---	---	---	1.27	---	283	5,922	93,867	
0.8396	0.7802	0.8066	-3.31%	Δεκέμβριος 2022	---	---	---	---	0.842	---	---	---	---	---	---	---	---	
				Μάρτιος 2023	---	---	---	---	0.846	---	---	---	---	---	---	---	---	
				Ιούνιος 2023	---	---	---	---	0.850	---	---	---	---	---	---	---	---	
(Μέγεθος Συμβολαίου: 100 Χρεόγραφα, Φυσική Παράδοση)																		
<b>CENERGY HOLDINGS (ΚΑ)</b>				Σεπτέμβριος 2022	2.54	2.54	2.48	2.48	2.48	---	---	---	3.50	---	29	85	7,254	
2.575	2.475	2.5	-1.58%	Δεκέμβριος 2022	---	---	---	---	2.56	---	---	---	---	---	---	---	---	
				Μάρτιος 2023	---	---	---	---	2.58	---	---	---	---	---	---	---	---	
				Ιούνιος 2023	---	---	---	---	2.59	---	---	---	---	---	---	---	---	
(Μέγεθος Συμβολαίου: 100 Χρεόγραφα, Φυσική Παράδοση)																		
<b>COCA-COLA HBC AG (ΚΟ)</b>				Σεπτέμβριος 2022	---	---	---	---	20.98	---	---	---	21.00	---	---	---	---	1,281
21.72	21.43	21.56	-0.05%	Δεκέμβριος 2022	---	---	---	---	21.77	---	---	---	---	---	---	---	---	
				Μάρτιος 2023	---	---	---	---	21.88	---	---	---	---	---	---	---	---	
				Ιούνιος 2023	---	---	---	---	21.99	---	---	---	---	---	---	---	---	
(Μέγεθος Συμβολαίου: 100 Χρεόγραφα, Φυσική Παράδοση)																		
<b>EUROBANK HOLDINGS (ΚΟ)</b>				Σεπτέμβριος 2022	0.825	0.829	0.798	0.812	0.812	---	---	---	1.06	---	84	1,625	21,134	
0.836	0.7928	0.8152	-1.31%	Δεκέμβριος 2022	---	---	---	---	0.834	---	---	---	---	---	---	---	---	
				Μάρτιος 2023	---	---	---	---	0.838	---	---	---	---	---	---	---	---	
				Ιούνιος 2023	---	---	---	---	0.842	---	---	---	---	---	---	---	---	
(Μέγεθος Συμβολαίου: 100 Χρεόγραφα, Φυσική Παράδοση)																		
<b>FOURLIS ΣΥΜΜΕΤΟΧΩΝ (ΚΟ)</b>				Σεπτέμβριος 2022	2.79	2.79	2.72	2.75	2.75	---	---	---	3.90	---	22	69	1,777	
2.86	2.725	2.75	-3.51%	Δεκέμβριος 2022	---	---	---	---	2.88	---	---	---	---	---	---	---	---	
				Μάρτιος 2023	---	---	---	---	2.89	---	---	---	---	---	---	---	---	
				Ιούνιος 2023	---	---	---	---	2.91	---	---	---	---	---	---	---	---	
(Μέγεθος Συμβολαίου: 100 Χρεόγραφα, Φυσική Παράδοση)																		
<b>INTRACOM HOLDINGS (ΚΟ)</b>				Σεπτέμβριος 2022	1.57	1.63	1.57	1.63	1.63	---	---	---	1.64	---	62	203	4,017	
1.62	1.548	1.62	5.88%	Δεκέμβριος 2022	---	---	---	---	1.54	---	---	---	---	---	---	---	---	
				Μάρτιος 2023	---	---	---	---	1.55	---	---	---	---	---	---	---	---	
				Ιούνιος 2023	---	---	---	---	1.56	---	---	---	---	---	---	---	---	
(Μέγεθος Συμβολαίου: 100 Χρεόγραφα, Φυσική Παράδοση)																		
<b>JUMBO (ΚΟ)</b>				Σεπτέμβριος 2022	13.79	13.88	13.73	13.85	13.85	---	---	---	15.43	---	10	12	559	
13.98	13.7	13.94	2.13%	Δεκέμβριος 2022	---	---	---	---	13.78	---	---	---	---	---	---	---	---	
				Μάρτιος 2023	---	---	---	---	13.85	---	---	---	---	---	---	---	---	
				Ιούνιος 2023	---	---	---	---	13.92	---	---	---	---	---	---	---	---	

**Σημειώσεις Παραγώγων**

Τις τιμές εκκαθάρισης και τις τελικές ανοικτές θέσεις μπορείτε να τις ανακτήσετε στο ακόλουθο path <http://www.helex.gr/el/web/guest/statistics-end-of-day-derivatives>



Υποκείμενη Αγορά				Αγορά Παραγώγων													
Ανωτ Τιμή	Κατωτ Τιμή	Τιμή κλεισ.	Μεταβ.	Μήνας Παράδοσης	Άνοιγμα	Ανωτ Τιμή	Κατωτ Τιμή	Τελ Τιμή	Τιμή κλεισ.	Τελευταία ζήτηση	Τελευταία προσφορά	Τιμή Εκκαθάρισης*	Υψηλό ζωής	Χαμηλό ζωής	Πράξεις	Όγκος	Ανοικτές θέσεις
<b>LAMDA DEVELOPMENT(ΚΟ)</b>																	
(Μέγεθος Συμβολαίου: 100 Χρεόγραφα, Φυσική Παράδοση)																	
5.595	5.4	5.4	-1.91%	Σεπτέμβριος 2022	5.60	5.60	5.40	5.41	5.41	---	---	---	6.13	---	56	166	4,318
				Δεκέμβριος 2022	---	---	---	---	5.63	---	---	---	5.66	---	---	---	490
				Μάρτιος 2023	---	---	---	---	5.58	---	---	---	---	---	---	---	---
				Ιούνιος 2023	---	---	---	---	5.61	---	---	---	---	---	---	---	---
<b>MARFIN INVESTMENT GROUP (ΚΟ)</b>																	
(Μέγεθος Συμβολαίου: 100 Χρεόγραφα, Φυσική Παράδοση)																	
0.0241	0.0231	0.0235	-1.67%	Σεπτέμβριος 2022	---	---	---	---	0.024	---	---	---	0.027	---	---	---	28,345
				Δεκέμβριος 2022	---	---	---	---	0.024	---	---	---	---	---	---	---	---
				Μάρτιος 2023	---	---	---	---	0.024	---	---	---	---	---	---	---	---
				Ιούνιος 2023	---	---	---	---	0.024	---	---	---	---	---	---	---	---
<b>TITAN CEMENT (ΚΑ)</b>																	
(Μέγεθος Συμβολαίου: 100 Χρεόγραφα, Φυσική Παράδοση)																	
11.18	10.9	10.92	-1.09%	Σεπτέμβριος 2022	11.00	11.00	11.00	11.00	11.00	---	---	---	13.52	---	1	1	944
				Δεκέμβριος 2022	---	---	---	---	11.14	---	---	---	---	---	---	---	---
				Μάρτιος 2023	---	---	---	---	11.20	---	---	---	---	---	---	---	---
				Ιούνιος 2023	---	---	---	---	11.25	---	---	---	---	---	---	---	---
<b>VIOHALCO SA/NV (ΚΑ)</b>																	
(Μέγεθος Συμβολαίου: 100 Χρεόγραφα, Φυσική Παράδοση)																	
3.395	3.3	3.3	-1.93%	Σεπτέμβριος 2022	3.35	3.35	3.31	3.31	3.31	---	---	---	4.26	---	5	25	5,471
				Δεκέμβριος 2022	---	---	---	---	3.40	---	---	---	---	---	---	---	---
				Μάρτιος 2023	---	---	---	---	3.41	---	---	---	---	---	---	---	---
				Ιούνιος 2023	---	---	---	---	3.43	---	---	---	---	---	---	---	---
<b>ΑΔΜΗΕ ΣΥΜΜΕΤΟΧΩΝ Α.Ε. (ΚΟ)</b>																	
(Μέγεθος Συμβολαίου: 100 Χρεόγραφα, Φυσική Παράδοση)																	
1.89	1.84	1.842	-0.54%	Σεπτέμβριος 2022	1.81	1.81	1.81	1.81	1.81	---	---	---	2.25	---	2	6	4,731
				Δεκέμβριος 2022	---	---	---	---	1.87	---	---	---	---	---	---	---	---
				Μάρτιος 2023	---	---	---	---	1.88	---	---	---	---	---	---	---	---
				Ιούνιος 2023	---	---	---	---	1.89	---	---	---	---	---	---	---	---
<b>ΓΕΚ ΤΕΡΝΑ (ΚΟ)</b>																	
(Μέγεθος Συμβολαίου: 100 Χρεόγραφα, Φυσική Παράδοση)																	
9.49	9.3	9.35	-0.32%	Σεπτέμβριος 2022	9.55	9.55	9.34	9.34	9.34	---	---	---	10.65	---	10	22	6,615
				Δεκέμβριος 2022	---	---	---	---	9.47	---	---	---	---	---	---	---	---
				Μάρτιος 2023	---	---	---	---	9.51	---	---	---	---	---	---	---	---
				Ιούνιος 2023	---	---	---	---	9.56	---	---	---	---	---	---	---	---
<b>ΔΕΗ (ΚΟ)</b>																	
(Μέγεθος Συμβολαίου: 100 Χρεόγραφα, Φυσική Παράδοση)																	
5.205	5.075	5.155	0.98%	Σεπτέμβριος 2022	5.16	5.21	5.09	5.15	5.15	---	---	---	8.20	---	109	820	19,963
				Δεκέμβριος 2022	---	---	---	---	5.15	---	---	---	---	---	---	---	---
				Μάρτιος 2023	---	---	---	---	5.18	---	---	---	---	---	---	---	---
				Ιούνιος 2023	---	---	---	---	5.20	---	---	---	---	---	---	---	---

**Σημειώσεις Παραγώγων**

Τις τιμές εκκαθάρισης και τις τελικές ανοικτές θέσεις μπορείτε να τις ανακτήσετε στο ακόλουθο path <http://www.helex.gr/el/web/guest/statistics-end-of-day-derivatives>

Υποκείμενη Αγορά				Αγορά Παραγώγων													
Ανωτ Τιμή	Κατωτ Τιμή	Τιμή κλεισ.	Μεταβ.	Μήνας Παράδοσης	Άνοιγμα	Ανωτ Τιμή	Κατωτ Τιμή	Τελ Τιμή	Τιμή κλεισ.	Τελευταία ζήτηση	Τελευταία προσφορά	Τιμή Εκκαθάρισης*	Υψηλό ζωής	Χαμηλό ζωής	Πράξεις	Όγκος	Ανοικτές θέσεις
(Μέγεθος Συμβολαίου: 100 Χρεόγραφα, Φυσική Παράδοση)																	
<b>ΕΘΝΙΚΗ ΤΡΑΠΕΖΑ (ΚΟ)</b>				Σεπτέμβριος 2022	2.81	2.86	2.78	2.85	2.85	---	---	---	3.79	---	174	1,887	12,899
2.879	2.775	2.855	-0.18%	Δεκέμβριος 2022	---	---	---	---	2.89	---	---	---	---	---	---	---	---
				Μάρτιος 2023	---	---	---	---	2.90	---	---	---	---	---	---	---	---
				Ιούνιος 2023	---	---	---	---	2.92	---	---	---	---	---	---	---	---
(Μέγεθος Συμβολαίου: 100 Χρεόγραφα, Φυσική Παράδοση)																	
<b>ΕΛΛΑΚΤΩΡ (ΚΟ)</b>				Σεπτέμβριος 2022	1.68	1.68	1.64	1.64	1.64	---	---	---	1.73	---	7	33	734
1.726	1.718	1.72	0.00%	Δεκέμβριος 2022	---	---	---	---	1.74	---	---	---	---	---	---	---	---
				Μάρτιος 2023	---	---	---	---	1.74	---	---	---	---	---	---	---	---
				Ιούνιος 2023	---	---	---	---	1.75	---	---	---	---	---	---	---	---
(Μέγεθος Συμβολαίου: 100 Χρεόγραφα, Φυσική Παράδοση)																	
<b>ΕΛΛΗΝ. ΧΡΗΜΑΤΙΣΤΗΡΙΑ-Χ.Α. (ΚΟ)</b>				Σεπτέμβριος 2022	3.11	3.12	3.11	3.12	3.12	---	---	---	3.70	---	9	15	756
3.155	3.1	3.14	-0.32%	Δεκέμβριος 2022	---	---	---	---	3.18	---	---	---	---	---	---	---	---
				Μάρτιος 2023	---	---	---	---	3.20	---	---	---	---	---	---	---	---
				Ιούνιος 2023	---	---	---	---	3.21	---	---	---	---	---	---	---	---
(Μέγεθος Συμβολαίου: 100 Χρεόγραφα, Φυσική Παράδοση)																	
<b>ΕΛΛΗΝΙΚΑ ΠΕΤΡΕΛΑΙΑ (ΚΟ)</b>				Σεπτέμβριος 2022	6.22	6.22	6.20	6.20	6.20	---	---	---	7.20	---	13	94	1,211
6.29	6.17	6.18	-0.32%	Δεκέμβριος 2022	---	---	---	---	6.26	---	---	---	---	---	---	---	---
				Μάρτιος 2023	---	---	---	---	6.29	---	---	---	---	---	---	---	---
				Ιούνιος 2023	---	---	---	---	6.32	---	---	---	---	---	---	---	---
(Μέγεθος Συμβολαίου: 100 Χρεόγραφα, Φυσική Παράδοση)																	
<b>ΕΥΔΑΠ (ΚΟ)</b>				Σεπτέμβριος 2022	6.80	6.80	6.80	6.80	6.80	---	---	---	7.69	---	1	3	140
7.24	6.98	7.24	1.97%	Δεκέμβριος 2022	---	---	---	---	7.17	---	---	---	---	---	---	---	---
				Μάρτιος 2023	---	---	---	---	7.20	---	---	---	---	---	---	---	---
				Ιούνιος 2023	---	---	---	---	7.24	---	---	---	---	---	---	---	---
(Μέγεθος Συμβολαίου: 100 Χρεόγραφα, Φυσική Παράδοση)																	
<b>ΜΟΤΟΡ ΟΪΛ (ΚΟ)</b>				Σεπτέμβριος 2022	17.33	17.33	17.03	17.03	17.03	---	---	---	17.88	---	7	48	375
17.99	17.71	17.75	-0.28%	Δεκέμβριος 2022	---	---	---	---	17.97	---	---	---	---	---	---	---	---
				Μάρτιος 2023	---	---	---	---	18.06	---	---	---	---	---	---	---	---
				Ιούνιος 2023	---	---	---	---	18.15	---	---	---	---	---	---	---	---
(Μέγεθος Συμβολαίου: 100 Χρεόγραφα, Φυσική Παράδοση)																	
<b>ΜΥΤΙΛΗΝΑΙΟΣ (ΚΟ)</b>				Σεπτέμβριος 2022	13.84	13.88	13.30	13.30	13.30	---	---	---	18.00	---	209	602	4,134
13.9	13.28	13.28	-3.56%	Δεκέμβριος 2022	---	---	---	---	13.90	---	---	---	---	---	---	---	---
				Μάρτιος 2023	---	---	---	---	13.97	---	---	---	---	---	---	---	---
				Ιούνιος 2023	---	---	---	---	14.04	---	---	---	---	---	---	---	---

**Σημειώσεις Παραγώγων**

Τις τιμές εκκαθάρισης και τις τελικές ανοικτές θέσεις μπορείτε να τις ανακτήσετε στο ακόλουθο path <http://www.helex.gr/el/web/guest/statistics-end-of-day-derivatives>

Υποκείμενη Αγορά				Αγορά Παραγώγων										Ανοικτές θέσεις			
Ανωτ Τιμή	Κατωτ Τιμή	Τιμή κλεισ.	Μεταβ.	Μήνας Παράδοσης	Άνοιγμα	Ανωτ Τιμή	Κατωτ Τιμή	Τελ Τιμή	Τιμή κλεισ.	Τελευταία ζήτηση	Τελευταία προσφορά	Τιμή Εκκαθάρισης*	Υψηλό ζωής	Χαμηλό ζωής	Πράξεις	Όγκος	Ανοικτές θέσεις
(Μέγεθος Συμβολαίου: 100 Χρεόγραφα, Φυσική Παράδοση)																	
<b>ΟΛΠ (ΚΟ)</b>				Σεπτέμβριος 2022	---	---	---	---	14.74	---	---	---	16.00	---	---	---	682
15.56	15.32	15.5	1.44%	Δεκέμβριος 2022	---	---	---	---	15.42	---	---	---	---	---	---	---	---
				Μάρτιος 2023	---	---	---	---	15.50	---	---	---	---	---	---	---	---
				Ιούνιος 2023	---	---	---	---	15.58	---	---	---	---	---	---	---	---
(Μέγεθος Συμβολαίου: 100 Χρεόγραφα, Φυσική Παράδοση)																	
<b>ΟΠΑΠ (ΚΟ)</b>				Σεπτέμβριος 2022	13.40	13.40	13.30	13.39	13.39	---	---	---	14.04	---	9	17	758
14	13.7	13.94	1.75%	Δεκέμβριος 2022	---	---	---	---	13.83	---	---	---	---	---	---	---	---
				Μάρτιος 2023	---	---	---	---	13.90	---	---	---	---	---	---	---	---
				Ιούνιος 2023	---	---	---	---	13.97	---	---	---	---	---	---	---	---
(Μέγεθος Συμβολαίου: 100 Χρεόγραφα, Φυσική Παράδοση)																	
<b>ΟΤΕ (ΚΟ)</b>				Σεπτέμβριος 2022	15.94	16.32	15.94	16.21	16.21	---	---	---	17.91	---	27	72	1,092
16.37	15.74	16.2	2.92%	Δεκέμβριος 2022	---	---	---	---	15.89	---	---	---	---	---	---	---	---
				Μάρτιος 2023	---	---	---	---	15.97	---	---	---	---	---	---	---	---
				Ιούνιος 2023	---	---	---	---	16.05	---	---	---	---	---	---	---	---
(Μέγεθος Συμβολαίου: 100 Χρεόγραφα, Φυσική Παράδοση)																	
<b>ΠΕΙΡΑΙΩΣ FINANCIAL HOLD (ΚΟ)</b>				Σεπτέμβριος 2022	0.915	0.915	0.882	0.898	0.898	---	---	---	1.48	---	134	2,787	22,343
0.925	0.877	0.9	-2.49%	Δεκέμβριος 2022	---	---	---	---	0.932	---	---	---	---	---	---	---	---
				Μάρτιος 2023	---	---	---	---	0.936	---	---	---	---	---	---	---	---
				Ιούνιος 2023	---	---	---	---	0.941	---	---	---	---	---	---	---	---
(Μέγεθος Συμβολαίου: 100 Χρεόγραφα, Φυσική Παράδοση)																	
<b>ΤΕΡΝΑ ΕΝΕΡΓΕΙΑΚΗ (ΚΟ)</b>				Σεπτέμβριος 2022	16.94	17.18	16.90	16.91	16.91	---	---	---	19.04	---	107	202	6,580
17.26	16.66	16.9	-0.47%	Δεκέμβριος 2022	---	---	---	---	17.14	---	---	---	---	---	---	---	---
				Μάρτιος 2023	---	---	---	---	17.22	---	---	---	---	---	---	---	---
				Ιούνιος 2023	---	---	---	---	17.31	---	---	---	---	---	---	---	---

Σημειώσεις Παραγώγων

Τις τιμές εκκαθάρισης και τις τελικές ανοικτές θέσεις μπορείτε να τις ανακτήσετε στο ακόλουθο path <http://www.helex.gr/el/web/guest/statistics-end-of-day-derivatives>

FTSE/X.A. Large Cap

(Μονάδα Διαπραγμάτευσης: 1 Μονάδα Δείκτη x 2€ - Τρόπος Εξάσκησης: Ευρωπαϊκός, Χρηματικός Διακανονισμός)

Τιμή Εξάσκησης	Δικαιώματα Αγοράς													Δικαιώματα Πώλησης																				
	Ιούλιος 2022							Αύγουστος 2022						Λοιποί Μήνες		Ιούλιος 2022							Αύγουστος 2022						Λοιποί Μήνες		Τιμή Εξάσκησης			
	Άνοιγμα	Ανιψ. Τιμή	Κατωτ. Τιμή	Τελ. Τιμή	Τιμή κλεισ.	Όγκος	Ανοικτές θέσεις	Άνοιγμα	Ανιψ. Τιμή	Κατωτ. Τιμή	Τελ. Τιμή	Τιμή κλεισ.	Όγκος	Ανοικτές θέσεις	Όγκος	Ανοικτές θέσεις	Άνοιγμα	Ανιψ. Τιμή	Κατωτ. Τιμή	Τελ. Τιμή	Τιμή κλεισ.	Όγκος	Ανοικτές θέσεις	Άνοιγμα	Ανιψ. Τιμή	Κατωτ. Τιμή	Τελ. Τιμή	Τιμή κλεισ.	Όγκος	Ανοικτές θέσεις		Όγκος	Ανοικτές θέσεις	
1,775	-	-	-	-	-	-	-	-	-	-	-	-	-	-	-	-	-	-	-	-	-	-	-	-	-	-	-	-	-	-		-	-	1,775
1,800	0.00	0.00	0.00	-	129.00	-	-	0.00	0.00	0.00	-	148.00	-	-	-	-	0.00	0.00	0.00	-	5.50	-	-	0.00	0.00	0.00	-	29.00	-	-	-	-	1,800	
1,825	0.00	0.00	0.00	-	108.00	-	-	0.00	0.00	0.00	-	131.00	-	-	-	0.00	0.00	0.00	-	9.10	-	-	0.00	0.00	0.00	-	36.50	-	-	-	-	1,825		
1,850	0.00	0.00	0.00	-	88.00	-	-	0.00	0.00	0.00	-	115.00	-	20	-	0.00	0.00	0.00	-	14.25	-	50	0.00	0.00	0.00	-	45.25	-	-	-	-	1,850		
1,875	0.00	0.00	0.00	-	70.00	-	-	0.00	0.00	0.00	-	100.00	-	-	-	0.00	0.00	0.00	-	21.50	-	-	0.00	0.00	0.00	-	55.00	-	-	-	-	1,875		
1,900	0.00	0.00	0.00	-	54.50	-	-	0.00	0.00	0.00	-	86.00	-	-	-	0.00	0.00	0.00	-	30.75	-	-	0.00	0.00	0.00	-	66.50	-	-	-	-	1,900		
1,925	0.00	0.00	0.00	-	41.25	-	-	0.00	0.00	0.00	-	74.00	-	20	-	0.00	0.00	0.00	-	42.50	-	-	0.00	0.00	0.00	-	79.00	-	20	-	-	1,925		
1,950	0.00	0.00	0.00	-	30.25	-	41	0.00	0.00	0.00	-	63.00	-	40	-	0.00	0.00	0.00	-	56.50	-	41	0.00	0.00	0.00	-	93.00	-	20	-	-	1,950		
1,975	17.50	17.50	17.50	17.50	17.50	1	100	0.00	0.00	0.00	-	53.00	-	40	-	0.00	17.50	0.00	-	73.00	-	24	0.00	0.00	0.00	-	108.00	-	40	-	-	1,975		
2,000	0.00	0.00	0.00	-	15.00	-	30	0.00	0.00	0.00	-	44.25	-	20	-	0.00	0.00	0.00	-	91.00	-	41	0.00	0.00	0.00	-	124.00	-	80	-	-	2,000		
2,050	0.00	0.00	0.00	-	6.50	-	107	0.00	0.00	0.00	-	30.25	-	20	-	0.00	0.00	0.00	-	133.00	-	40	0.00	0.00	0.00	-	160.00	-	140	-	-	2,050		
2,100	0.00	0.00	0.00	-	2.50	-	81	0.00	0.00	0.00	-	20.25	-	-	-	0.00	0.00	0.00	-	179.00	-	41	0.00	0.00	0.00	-	200.00	-	-	-	-	2,100		
2,150	0.00	0.00	0.00	-	0.85	-	120	0.00	0.00	0.00	-	13.00	-	-	-	0.00	0.00	0.00	-	227.00	-	20	0.00	0.00	0.00	-	243.00	-	-	-	-	2,150		
2,200	0.00	0.00	0.00	-	0.26	-	20	0.00	0.00	0.00	-	8.10	-	-	-	0.00	0.00	0.00	-	276.00	-	-	0.00	0.00	0.00	-	288.00	-	-	-	-	2,200		
2,250	0.00	0.00	0.00	-	0.07	-	20	0.00	0.00	0.00	-	4.90	-	-	-	0.00	0.00	0.00	-	326.00	-	-	0.00	0.00	0.00	-	334.00	-	-	-	-	2,250		
2,300	0.00	0.00	0.00	-	0.02	-	-	0.00	0.00	0.00	-	2.90	-	-	-	0.00	0.00	0.00	-	376.00	-	-	0.00	0.00	0.00	-	382.00	-	-	-	-	2,300		
2,350	0.00	0.00	0.00	-	0.01	-	-	0.00	0.00	0.00	-	1.70	-	-	-	0.00	0.00	0.00	-	426.00	-	-	0.00	0.00	0.00	-	431.00	-	-	-	-	2,350		
2,400	0.00	0.00	0.00	-	0.01	-	-	0.00	0.00	0.00	-	0.95	-	-	-	0.00	0.00	0.00	-	476.00	-	-	0.00	0.00	0.00	-	480.00	-	-	-	-	2,400		
2,450	0.00	0.00	0.00	-	0.03	-	-	0.00	0.00	0.00	-	0.52	-	-	-	0.00	0.00	0.00	-	526.00	-	-	0.00	0.00	0.00	-	529.00	-	-	-	-	2,450		
2,500	0.00	0.00	0.00	-	0.01	-	-	-	-	-	-	-	-	-	-	0.00	0.00	0.00	-	576.00	-	-	-	-	-	-	-	-	-	-	-	2,500		
2,550	0.00	0.00	0.00	-	0.01	-	-	-	-	-	-	-	-	-	-	0.00	0.00	0.00	-	626.00	-	-	-	-	-	-	-	-	-	-	-	2,550		
2,600	-	-	-	-	-	-	-	-	-	-	-	-	-	-	-	-	-	-	-	-	-	-	-	-	-	-	-	-	-	-	-	2,600		
2,650	-	-	-	-	-	-	-	-	-	-	-	-	-	-	-	-	-	-	-	-	-	-	-	-	-	-	-	-	-	-	-	2,650		
<b>Σύνολο:</b>						1	519						0	160	0	0							0	257							0	300	0	0
<b>Αριθμός Πράξεων:</b>						1							0			0							0								0			0

ALPHA ΥΠΗΡΕΣΙΩΝ ΣΥΜΜ (ΚΟ)

(Μέγεθος Συμβολαίου: 100 Χρέεγραφα, Τρόπος Εξάσκησης: Αμερικάνικος, Φυσική Παράδοση)

Τιμή Εξάσκησης	Δικαιώματα Αγοράς													Δικαιώματα Πώλησης															
	Ιούλιος 2022				Αύγουστος 2022				Λοιποί Μήνες					Ιούλιος 2022				Αύγουστος 2022				Λοιποί Μήνες							
	Άνοιγμα	Ανιγτ Τιμή	Καπιτ Τιμή	Τελ Τιμή	Τιμή κλεισ.	Όγκος	Ανοικτές θέσεις	Άνοιγμα	Ανιγτ Τιμή	Καπιτ Τιμή	Τελ Τιμή	Τιμή κλεισ.	Όγκος	Ανοικτές θέσεις	Όγκος	Ανοικτές θέσεις	Άνοιγμα	Ανιγτ Τιμή	Καπιτ Τιμή	Τελ Τιμή	Τιμή κλεισ.	Όγκος	Ανοικτές θέσεις	Όγκος	Ανοικτές θέσεις	Τιμή Εξάσκησης			
0.600	0.000	0.000	0.000	0.235	-	-	0.000	0.000	0.000	0.237	-	-				0.000	0.000	0.000	0.001	-	-	0.000	0.000	0.000	0.001	-	-	0.006	
0.650	0.000	0.000	0.000	0.186	-	-	0.000	0.000	0.000	0.190	-	-				0.000	0.000	0.000	0.002	-	-	0.000	0.000	0.000	0.004	-	-	0.007	
0.700	0.000	0.000	0.000	0.140	-	-	0.000	0.000	0.000	0.147	-	-				0.000	0.000	0.000	0.006	-	-	0.000	0.000	0.000	0.011	-	-	0.007	
0.750	0.000	0.000	0.000	0.100	-	-	0.000	0.000	0.000	0.109	-	-				0.000	0.000	0.000	0.015	-	-	0.000	0.000	0.000	0.023	-	-	0.008	
0.800	0.000	0.000	0.000	0.066	-	20	0.000	0.000	0.000	0.077	-	-				0.000	0.000	0.000	0.031	-	-	0.000	0.000	0.000	0.041	-	-	0.008	
0.850	0.000	0.000	0.000	0.041	-	-	0.000	0.000	0.000	0.053	-	-				0.000	0.000	0.000	0.056	-	-	0.000	0.000	0.000	0.067	-	-	0.009	
0.900	0.000	0.000	0.000	0.024	-	-	0.000	0.000	0.000	0.034	-	-				0.000	0.000	0.000	0.089	-	-	0.000	0.000	0.000	0.098	-	-	0.009	
0.950	0.000	0.000	0.000	0.013	-	-	0.000	0.000	0.000	0.022	-	-				0.000	0.000	0.000	0.128	-	-	0.000	0.000	0.000	0.136	-	-	0.010	
1.000	0.000	0.000	0.000	0.007	-	-	0.000	0.000	0.000	0.013	-	-				0.000	0.000	0.000	0.172	-	-	0.000	0.000	0.000	0.177	-	-	0.010	
1.100	0.000	0.000	0.000	0.001	-	-	0.000	0.000	0.000	0.004	-	-				0.000	0.000	0.000	0.267	-	-	0.000	0.000	0.000	0.269	-	-	0.011	
1.200	0.000	0.000	0.000	0.001	-	-	0.000	0.000	0.000	0.001	-	-				0.000	0.000	0.000	0.366	-	-	0.000	0.000	0.000	0.366	-	-	0.012	
1.300	0.000	0.000	0.000	0.001	-	-	0.000	0.000	0.000	0.001	-	-				0.000	0.000	0.000	0.466	-	-	0.000	0.000	0.000	0.466	-	-	0.013	
1.400	0.000	0.000	0.000	0.001	-	-	0.000	0.000	0.000	0.002	-	-				0.000	0.000	0.000	0.566	-	-	0.000	0.000	0.000	0.566	-	-	0.014	
1.500	0.000	0.000	0.000	0.001	-	-	0.000	0.000	0.000	0.001	-	-				0.000	0.000	0.000	0.666	-	-	0.000	0.000	0.000	0.666	-	-	0.015	
1.600	0.000	0.000	0.000	0.001	-	-					-	-				0.000	0.000	0.000	0.766	-	-					-	-	0.016	
1.700	0.000	0.000	0.000	0.001	-	-					-	-				0.000	0.000	0.000	0.866	-	-					-	-	0.017	
1.800					-	-					-	-								-	-						-	-	0.018
1.900					-	-					-	-								-	-						-	-	0.019
<b>Σύνολα:</b>					0	20					0	0	0	0					0	0				0	0	0	0	0	
<b>Αριθμός Πράξεων:</b>					0						0		0						0.00					0		0		0	

ΔΕΗ (ΚΟ)

(Μέγεθος Συμβολαίου: 100 Χρέδγραφα, Τρόπος Εξάσκησης: Αμερικάνικος, Φυσική Παράδοση)

Τιμή Εξάσκησης	Δικαιώματα Αγοράς												Δικαιώματα Πώλησης														
	Ιούλιος 2022				Αύγουστος 2022				Λοιποί Μήνες				Ιούλιος 2022				Αύγουστος 2022				Λοιποί Μήνες						
	Άνοιγμα	Ανιγτ Τιμή	Καπιτ Τιμή	Τελ Τιμή	Τιμή κλεισ.	Όγκος	Άνοικτες θέσεις	Άνοιγμα	Ανιγτ Τιμή	Καπιτ Τιμή	Τελ Τιμή	Τιμή κλεισ.	Όγκος	Άνοικτες θέσεις	Όγκος	Άνοικτες θέσεις	Άνοιγμα	Ανιγτ Τιμή	Καπιτ Τιμή	Τελ Τιμή	Τιμή κλεισ.	Όγκος	Άνοικτες θέσεις	Όγκος	Άνοικτες θέσεις	Τιμή Εξάσκησης	
3.600	0.000	0.000	0.000	1.51	-	-	0.000	0.000	0.000	1.52	-	-	0.000	0.000	0.000	0.001	-	-	0.000	0.000	0.000	0.002	-	-	0.000	0.000	0.036
3.800	0.000	0.000	0.000	1.31	-	-	0.000	0.000	0.000	1.33	-	-	0.000	0.000	0.000	0.001	-	-	0.000	0.000	0.000	0.005	-	-	0.000	0.000	0.038
4.000	0.000	0.000	0.000	1.11	-	-	0.000	0.000	0.000	1.13	-	-	0.000	0.000	0.000	0.001	-	-	0.000	0.000	0.000	0.014	-	-	0.000	0.000	0.040
4.400	0.000	0.000	0.000	0.723	-	-	0.000	0.000	0.000	0.780	-	-	0.000	0.000	0.000	0.009	-	-	0.000	0.000	0.000	0.059	-	-	0.000	0.000	0.044
4.800	0.000	0.000	0.000	0.380	-	-	0.000	0.000	0.000	0.487	-	-	0.000	0.000	0.000	0.067	-	-	0.000	0.000	0.000	0.164	-	-	0.000	0.000	0.048
5.200	0.160	0.160	0.160	0.160	15	97	0.000	0.000	0.000	0.274	-	-	0.000	0.000	0.000	0.236	-	10	0.000	0.000	0.000	0.351	-	-	0.000	0.000	0.052
5.600	0.000	0.000	0.000	0.042	-	40	0.000	0.000	0.000	0.137	-	-	0.000	0.000	0.000	0.529	-	-	0.000	0.000	0.000	0.615	-	-	0.000	0.000	0.056
6.000	0.000	0.000	0.000	0.008	-	15	0.000	0.000	0.000	0.063	-	-	0.000	0.000	0.000	0.896	-	10	0.000	0.000	0.000	0.941	-	-	0.000	0.000	0.060
6.400	0.000	0.000	0.000	0.001	-	17	0.000	0.000	0.000	0.026	-	-	0.000	0.000	0.000	1.29	-	-	0.000	0.000	0.000	1.31	-	-	0.000	0.000	0.064
6.800	0.000	0.000	0.000	0.001	-	20	0.000	0.000	0.000	0.010	-	-	0.000	0.000	0.000	1.69	-	-	0.000	0.000	0.000	1.69	-	-	0.000	0.000	0.068
7.200	0.000	0.000	0.000	0.001	-	-	0.000	0.000	0.000	0.003	-	-	0.000	0.000	0.000	2.09	-	-	0.000	0.000	0.000	2.09	-	-	0.000	0.000	0.072
7.600	0.000	0.000	0.000	0.001	-	-	0.000	0.000	0.000	0.001	-	-	0.000	0.000	0.000	2.49	-	-	0.000	0.000	0.000	2.49	-	-	0.000	0.000	0.076
8.000	0.000	0.000	0.000	0.001	-	-	0.000	0.000	0.000	0.001	-	-	0.000	0.000	0.000	2.89	-	-	0.000	0.000	0.000	2.89	-	-	0.000	0.000	0.080
8.400	0.000	0.000	0.000	0.001	-	-	0.000	0.000	0.000	0.001	-	-	0.000	0.000	0.000	3.29	-	-	0.000	0.000	0.000	3.29	-	-	0.000	0.000	0.084
8.800	0.000	0.000	0.000	0.001	-	-					-	-				3.69	-	-					-	-			0.088
9.200	0.000	0.000	0.000	0.001	-	-					-	-				4.09	-	-					-	-			0.092
9.600	0.000	0.000	0.000	0.001	-	-					-	-				4.49	-	-					-	-			0.096
10.000	0.000	0.000	0.000	0.001	-	-					-	-				4.89	-	-					-	-			0.100
11.000	0.000	0.000	0.000	0.001	-	-					-	-				5.89	-	-					-	-			0.110
12.000					-	-					-	-					-	-					-	-			0.120
13.000					-	-					-	-					-	-					-	-			0.130
14.000					-	-					-	-					-	-					-	-			0.140
15.000					-	-					-	-					-	-					-	-			0.150
16.000					-	-					-	-					-	-					-	-			0.160
Σύνολα:					15	189							0	0	0	0	15	20					0	0	0	0	
Αριθμός Πράξεων:					2								0	0		0.00							0		0		

ΕΘΝΙΚΗ ΤΡΑΠΕΖΑ (ΚΟ)

(Μέγεθος Συμβολαίου: 100 Χρέονομο, Τρόπος Εξάσκησης: Αμερικάνικος, Φυσική Παράδοση)

Τιμή Εξάσκησης	Δικαιώματα Αγοράς														Δικαιώματα Πώλησης															
	Ιούλιος 2022				Αύγουστος 2022				Λοιποί Μήνες		Ιούλιος 2022				Αύγουστος 2022				Λοιποί Μήνες		Τιμή Εξάσκησης									
	Άνοιγμα	Ανιγν. Τιμή	Καπιτ. Τιμή	Τελ. Τιμή	Τιμή κλεισ.	Όγκος	Άνοιγ. θέσεις	Άνοιγμα	Ανιγν. Τιμή	Καπιτ. Τιμή	Τελ. Τιμή	Τιμή κλεισ.	Όγκος	Άνοιγ. θέσεις	Όγκος	Άνοιγ. θέσεις	Άνοιγμα	Ανιγν. Τιμή	Καπιτ. Τιμή	Τελ. Τιμή		Τιμή κλεισ.	Όγκος	Άνοιγ. θέσεις	Όγκος	Άνοιγ. θέσεις				
1.700						-	-						-	-										-	-			0.017		
1.800						-	-						-	-									-	-			0.018			
1.900	0.000	0.000	0.000		0.961	-	-	0.000	0.000	0.000		0.966	-	-			0.000	0.000	0.000		0.001	-	-	0.000	0.000	0.000	0.001	-	-	0.019
2.000	0.000	0.000	0.000		0.862	-	-	0.000	0.000	0.000		0.868	-	-			0.000	0.000	0.000		0.001	-	-	0.000	0.000	0.000	0.002	-	-	0.020
2.200	0.000	0.000	0.000		0.662	-	-	0.000	0.000	0.000		0.676	-	-			0.000	0.000	0.000		0.001	-	-	0.000	0.000	0.000	0.010	-	-	0.022
2.400	0.000	0.000	0.000		0.464	-	-	0.000	0.000	0.000		0.499	-	-			0.000	0.000	0.000		0.002	-	-	0.000	0.000	0.000	0.033	-	-	0.024
2.600	0.000	0.000	0.000		0.279	-	-	0.000	0.000	0.000		0.345	-	-			0.000	0.000	0.000		0.017	-	-	0.000	0.000	0.000	0.078	-	-	0.026
2.800	0.000	0.000	0.000		0.134	-	-	0.000	0.000	0.000		0.226	-	-			0.000	0.000	0.000		0.072	-	-	0.000	0.000	0.000	0.158	-	-	0.028
3.000	0.000	0.000	0.000		0.049	-	-	0.000	0.000	0.000		0.136	-	-			0.000	0.000	0.000		0.187	-	-	0.000	0.000	0.000	0.269	-	-	0.030
3.200	0.000	0.000	0.000		0.014	-	-	0.000	0.000	0.000		0.079	-	-			0.000	0.000	0.000		0.352	-	4	0.000	0.000	0.000	0.412	-	-	0.032
3.400	0.000	0.000	0.000		0.003	-	-	0.000	0.000	0.000		0.043	-	-			0.000	0.000	0.000		0.541	-	-	0.000	0.000	0.000	0.576	-	-	0.034
3.600	0.000	0.000	0.000		0.001	-	-	0.000	0.000	0.000		0.021	-	-			0.000	0.000	0.000		0.740	-	-	0.000	0.000	0.000	0.755	-	-	0.036
3.800	0.000	0.000	0.000		0.001	-	-	0.000	0.000	0.000		0.010	-	-			0.000	0.000	0.000		0.940	-	-	0.000	0.000	0.000	0.945	-	-	0.038
4.000	0.000	0.000	0.000		0.001	-	-	0.000	0.000	0.000		0.005	-	-			0.000	0.000	0.000		1.14	-	-	0.000	0.000	0.000	1.14	-	-	0.040
4.400	0.000	0.000	0.000		0.001	-	-	0.000	0.000	0.000		0.001	-	-			0.000	0.000	0.000		1.54	-	-	0.000	0.000	0.000	1.54	-	-	0.044
4.800	0.000	0.000	0.000		0.001	-	-	0.000	0.000	0.000		0.001	-	-			0.000	0.000	0.000		1.94	-	-	0.000	0.000	0.000	1.94	-	-	0.048
5.200	0.000	0.000	0.000		0.001	-	-	0.000	0.000	0.000		0.001	-	-			0.000	0.000	0.000		2.34	-	-	0.000	0.000	0.000	2.34	-	-	0.052
5.600	0.000	0.000	0.000		0.001	-	-						-	-			0.000	0.000	0.000		2.74	-	-				-	-	0.056	
6.000	0.000	0.000	0.000		0.001	-	-						-	-			0.000	0.000	0.000		3.14	-	-				-	-	0.060	
<b>Σύνολο:</b>						0	0						0	0	0	0					0	4				0	10	0	260	
<b>Αριθμός Πράξεων:</b>						0							0	0							0.00					0		0		

ΟΠΑΠ (ΚΟ)

(Μέγεθος Συμβολαίου: 100 Χρεόγραφα, Τρόπος Εξάσκησης: Αμερικάνικος, Φυσική Παράδοση)

Τιμή Εξάσκησης	Δικαιώματα Αγοράς														Δικαιώματα Πώλησης																			
	Ιούλιος 2022						Αύγουστος 2022						Λοιποί Μήνες		Ιούλιος 2022						Αύγουστος 2022						Λοιποί Μήνες		Τιμή Εξάσκησης					
	Άνοιγμα	Ανιψ. Τιμή	Καπιτ. Τιμή	Τελ. Τιμή	Τιμή κλεισ.	Όγκος	Άνοιγμα	Ανιψ. Τιμή	Καπιτ. Τιμή	Τελ. Τιμή	Τιμή κλεισ.	Όγκος	Άνοιγ.	Ανοιγ. θέσεις	Όγκος	Ανοιγ. θέσεις	Άνοιγμα	Ανιψ. Τιμή	Καπιτ. Τιμή	Τελ. Τιμή	Τιμή κλεισ.	Όγκος	Άνοιγ.	Ανοιγ. θέσεις	Όγκος	Ανοιγ. θέσεις								
8.800					-	-						-	-									-	-											
9.200	0.000	0.000	0.000	4.51	-	-	0.000	0.000	0.000	4.53	-	-					0.000	0.000	0.000	0.001	-	-	0.000	0.000	0.000	0.001	-	-					0.092	
9.600	0.000	0.000	0.000	4.11	-	-	0.000	0.000	0.000	4.13	-	-					0.000	0.000	0.000	0.001	-	-	0.000	0.000	0.000	0.001	-	-					0.096	
10.000	0.000	0.000	0.000	3.71	-	-	0.000	0.000	0.000	3.73	-	-					0.000	0.000	0.000	0.001	-	-	0.000	0.000	0.000	0.001	-	-					0.100	
11.000	0.000	0.000	0.000	2.71	-	-	0.000	0.000	0.000	2.73	-	-					0.000	0.000	0.000	0.001	-	-	0.000	0.000	0.000	0.004	-	-					0.110	
12.000	0.000	0.000	0.000	1.71	-	-	0.000	0.000	0.000	1.78	-	-					0.000	0.000	0.000	0.002	-	-	0.000	0.000	0.000	0.046	-	-					0.120	
13.000	0.000	0.000	0.000	0.780	-	-	0.000	0.000	0.000	0.964	-	-					0.000	0.000	0.000	0.070	-	5	0.000	0.000	0.000	0.229	-	-					0.130	
14.000	0.000	0.000	0.000	0.189	-	-	0.000	0.000	0.000	0.415	-	77					0.253	0.273	0.253	0.273	0.273	10	7	0.000	0.000	0.000	0.680	-	-					0.140
15.000	0.000	0.000	0.000	0.019	-	10	0.000	0.000	0.000	0.138	-	38					0.000	0.000	0.000	1.31	-	-	0.000	0.000	0.000	1.41	-	-					0.150	
16.000	0.000	0.000	0.000	0.001	-	-	0.000	0.000	0.000	0.036	-	-					0.000	0.000	0.000	2.30	-	-	0.000	0.000	0.000	2.31	-	-					0.160	
17.000	0.000	0.000	0.000	0.001	-	-	0.000	0.000	0.000	0.007	-	-					0.000	0.000	0.000	3.30	-	-	0.000	0.000	0.000	3.30	-	-					0.170	
18.000	0.000	0.000	0.000	0.001	-	-	0.000	0.000	0.000	0.001	-	-					0.000	0.000	0.000	4.30	-	-	0.000	0.000	0.000	4.30	-	-					0.180	
19.000	0.000	0.000	0.000	0.001	-	-	0.000	0.000	0.000	0.001	-	-					0.000	0.000	0.000	5.30	-	-	0.000	0.000	0.000	5.30	-	-					0.190	
20.000	0.000	0.000	0.000	0.001	-	-					-	-					0.000	0.000	0.000	6.30	-	-					-	-					0.200	
<b>Σύνολα:</b>					0	10					0	115		0	0					0	12					0	0	0	0	0	0			
<b>Αριθμός Πράξεων:</b>					0						0		0							2.00						0		0						



ΟΤΕ (ΚΟ)

(Μέγεθος Συμβολαίου: 100 Χρεόγραφα, Τρόπος Εξάσκησης: Αμερικάνικος, Φυσική Παράδοση)

Τιμή Εξάσκησης	Δικαιώματα Αγοράς												Δικαιώματα Πώλησης																				
	Ιούλιος 2022				Αύγουστος 2022				Λοιποί Μήνες				Ιούλιος 2022				Αύγουστος 2022				Λοιποί Μήνες												
	Άνοιγμα	Ανιψ. Τιμή	Καπιτ. Τιμή	Τελ. Τιμή	Τιμή κλεισ.	Όγκος	Ανοικτές θέσεις	Άνοιγμα	Ανιψ. Τιμή	Καπιτ. Τιμή	Τελ. Τιμή	Τιμή κλεισ.	Όγκος	Ανοικτές θέσεις	Όγκος	Ανοικτές θέσεις	Άνοιγμα	Ανιψ. Τιμή	Καπιτ. Τιμή	Τελ. Τιμή	Τιμή κλεισ.	Όγκος	Ανοικτές θέσεις	Όγκος	Ανοικτές θέσεις	Τιμή Εξάσκησης							
10.000						-	-																				0.100						
11.000	0.000	0.000	0.000		4.75	-	-	0.000	0.000	0.000		4.77	-	-			0.000	0.000	0.000		0.001	-	-		0.000	0.000	0.000	0.002	-	-			0.110
12.000	0.000	0.000	0.000		3.75	-	-	0.000	0.000	0.000		3.78	-	-			0.000	0.000	0.000		0.001	-	-		0.000	0.000	0.000	0.003	-	-			0.120
13.000	0.000	0.000	0.000		2.75	-	-	0.000	0.000	0.000		2.80	-	-			0.000	0.000	0.000		0.001	-	-		0.000	0.000	0.000	0.024	-	-			0.130
14.000	0.000	0.000	0.000		1.76	-	-	0.000	0.000	0.000		1.89	-	-			0.000	0.000	0.000		0.005	-	-		0.000	0.000	0.000	0.116	-	-			0.140
15.000	0.000	0.000	0.000		0.839	-	-	0.000	0.000	0.000		1.14	-	-			0.000	0.000	0.000		0.087	-	-		0.000	0.000	0.000	0.360	-	-			0.150
16.000	0.000	0.000	0.000		0.239	-	-	0.000	0.000	0.000		0.598	-	-			0.000	0.000	0.000		0.488	-	-		0.000	0.000	0.000	0.818	-	-			0.160
17.000	0.000	0.000	0.000		0.034	-	-	0.000	0.000	0.000		0.272	-	-			0.000	0.000	0.000		1.29	-	-		0.000	0.000	0.000	1.49	-	-			0.170
18.000	0.000	0.000	0.000		0.002	-	-	0.000	0.000	0.000		0.106	-	-			0.000	0.000	0.000		2.26	-	-		0.000	0.000	0.000	2.33	-	-			0.180
19.000	0.000	0.000	0.000		0.005	-	-	0.000	0.000	0.000		0.035	-	-			0.000	0.000	0.000		3.26	-	-		0.000	0.000	0.000	3.27	-	-			0.190
20.000	0.000	0.000	0.000		0.002	-	-	0.000	0.000	0.000		0.011	-	-			0.000	0.000	0.000		4.26	-	-		0.000	0.000	0.000	4.26	-	-			0.200
22.000	0.000	0.000	0.000		0.001	-	-	0.000	0.000	0.000		0.001	-	-			0.000	0.000	0.000		6.26	-	-		0.000	0.000	0.000	6.26	-	-			0.220
24.000	0.000	0.000	0.000		0.001	-	-	0.000	0.000	0.000		0.001	-	-			0.000	0.000	0.000		8.26	-	-		0.000	0.000	0.000	8.26	-	-			0.240
26.000	0.000	0.000	0.000		0.001	-	-	0.000	0.000	0.000		0.001	-	-			0.000	0.000	0.000		10.26	-	-		0.000	0.000	0.000	10.26	-	-			0.260
<b>Σύνολο:</b>						0	0						0	0	0	0					0	0						0	5	0	0		
<b>Αριθμός Πράξεων:</b>						0						0		0							0.00							0		0			

ΠΕΙΡΑΙΩΣ FINANCIAL HOLD (ΚΟ)

(Μέγεθος Συμβολαίου: 100 Χρέγραφα, Τρόπος Εξάσκησης: Αμερικάνικος, Φυσική Παράδοση)

Τιμή Εξάσκησης	Δικαιώματα Αγοράς												Δικαιώματα Πώλησης														
	Ιούλιος 2022				Αύγουστος 2022				Λοιποί Μήνες				Ιούλιος 2022				Αύγουστος 2022				Λοιποί Μήνες						
	Άνοιγμα	Ανιγν. Τιμή	Καπιτ. Τιμή	Τελ. Τιμή	Τιμή κλεισ.	Όγκος	Ανοικτές θέσεις	Άνοιγμα	Ανιγν. Τιμή	Καπιτ. Τιμή	Τελ. Τιμή	Τιμή κλεισ.	Όγκος	Ανοικτές θέσεις	Όγκος	Ανοικτές θέσεις	Άνοιγμα	Ανιγν. Τιμή	Καπιτ. Τιμή	Τελ. Τιμή	Τιμή κλεισ.	Όγκος	Ανοικτές θέσεις	Όγκος	Ανοικτές θέσεις	Τιμή Εξάσκησης	
0.650	0.000	0.000	0.000	0.274	-	-	0.000	0.000	0.000	0.276	-	-	0.000	0.000	0.000	0.001	-	-	0.000	0.000	0.000	0.001	-	-	0.000	0.000	0.007
0.700	0.000	0.000	0.000	0.224	-	-	0.000	0.000	0.000	0.228	-	-	0.000	0.000	0.000	0.001	-	-	0.000	0.000	0.000	0.003	-	-	0.000	0.000	0.007
0.750	0.000	0.000	0.000	0.177	-	-	0.000	0.000	0.000	0.183	-	-	0.000	0.000	0.000	0.003	-	-	0.000	0.000	0.000	0.008	-	-	0.000	0.000	0.008
0.800	0.000	0.000	0.000	0.133	-	-	0.000	0.000	0.000	0.141	-	-	0.000	0.000	0.000	0.009	-	-	0.000	0.000	0.000	0.016	-	-	0.000	0.000	0.008
0.850	0.000	0.000	0.000	0.094	-	-	0.000	0.000	0.000	0.106	-	-	0.000	0.000	0.000	0.020	-	-	0.000	0.000	0.000	0.030	-	-	0.000	0.000	0.009
0.900	0.000	0.000	0.000	0.063	-	-	0.000	0.000	0.000	0.076	-	-	0.000	0.000	0.000	0.039	-	-	0.000	0.000	0.000	0.051	-	-	0.000	0.000	0.009
0.950	0.000	0.000	0.000	0.040	-	-	0.000	0.000	0.000	0.053	-	-	0.000	0.000	0.000	0.066	-	-	0.000	0.000	0.000	0.077	-	-	0.000	0.000	0.010
1.000	0.000	0.000	0.000	0.023	-	-	0.000	0.000	0.000	0.035	-	-	0.000	0.000	0.000	0.099	-	-	0.000	0.000	0.000	0.110	-	-	0.000	0.000	0.010
1.100	0.000	0.000	0.000	0.007	-	-	0.000	0.000	0.000	0.014	-	-	0.000	0.000	0.000	0.183	-	-	0.000	0.000	0.000	0.189	-	-	0.000	0.000	0.011
1.200	0.000	0.000	0.000	0.002	-	-	0.000	0.000	0.000	0.005	-	-	0.000	0.000	0.000	0.278	-	-	0.000	0.000	0.000	0.280	-	-	0.000	0.000	0.012
1.300	0.000	0.000	0.000	0.001	-	-	0.000	0.000	0.000	0.002	-	-	0.000	0.000	0.000	0.377	-	-	0.000	0.000	0.000	0.377	-	-	0.000	0.000	0.013
1.400	0.000	0.000	0.000	0.001	-	-	0.000	0.000	0.000	0.001	-	-	0.000	0.000	0.000	0.477	-	-	0.000	0.000	0.000	0.477	-	-	0.000	0.000	0.014
1.500	0.000	0.000	0.000	0.001	-	-	0.000	0.000	0.000	0.001	-	-	0.000	0.000	0.000	0.577	-	-	0.000	0.000	0.000	0.577	-	-	0.000	0.000	0.015
1.600	0.000	0.000	0.000	0.001	-	-	0.000	0.000	0.000	0.001	-	-	0.000	0.000	0.000	0.677	-	-	0.000	0.000	0.000	0.677	-	-	0.000	0.000	0.016
1.700	0.000	0.000	0.000	0.001	-	-	0.000	0.000	0.000	0.001	-	-	0.000	0.000	0.000	0.777	-	-	0.000	0.000	0.000	0.777	-	-	0.000	0.000	0.017
1.800	0.000	0.000	0.000	0.001	-	-					-	-				0.877	-	-					-	-			0.018
1.900	0.000	0.000	0.000	0.001	-	-					-	-				0.977	-	-					-	-			0.019
2.000	0.000	0.000	0.000	0.001	-	-					-	-				1.08	-	-					-	-			0.020
2.200					-	-					-	-					-	-					-	-			0.022
2.400					-	-					-	-					-	-					-	-			0.024
Σύνολα:					0	0					0	0	0	0			0	0				0	0	0	0		
Αριθμός Πράξεων:					0						0		0				0.00					0		0			

Προϊόν Δανεισμού	Υποκείμενος Τίτλος	Πολυμερείς Συναλλαγές[1]					Διμερείς Συναλλαγές[2]		Δανεισμός Τίτλων μέσω ΟΤC[3]
		Ανοιχτές θέσεις[5]	Προσφερόμενη ποσότητα	Μ.Σ.Τ[4]	Όγκος συναλλαγών	Μ.Σ.Τ[4]	Όγκος συναλλαγών	Μ.Σ.Τ[4]	Όγκος συναλλαγών
ALPHABOR	ALPHA ΥΠΗΡΕΣΙΩΝ ΣΥΜΜ (ΚΟ)	20,000	---	---	---	---	---	---	58,042,145
CENERBOR	CENERGY HOLDINGS (ΚΑ)	---	---	---	---	---	---	---	---
EEEBOR	COCA-COLA HBC AG (ΚΟ)	1,000	---	---	---	---	---	---	70,546
EUROBBOR	EUROBANK HOLDINGS (ΚΟ)	106,000	---	---	---	---	---	---	35,267,004
FFGRPBOR	FOLLI-FOLLIE (ΚΟ)	---	---	---	---	---	---	---	900,530
FOYRKBOR	FOURLIS ΣΥΜΜΕΤΟΧΩΝ (ΚΟ)	---	---	---	---	---	---	---	13,250
INTRKBOR	INTRACOM HOLDINGS (ΚΟ)	6,000	---	---	---	---	---	---	---
BELABOR	JUMBO (ΚΟ)	105,800	---	---	24	2.65%	---	---	469,038
LAMDABOR	LAMDA DEVELOPMENT(ΚΟ)	---	---	---	---	---	---	---	91,816
MIGBOR	MARFIN INVESTMENT GROUP (ΚΟ)	---	---	---	---	---	---	---	794,474
QUALBOR	QUALITY & RELIABILITY (ΚΟ)	---	---	---	---	---	---	---	---
QUESTBOR	QUEST ΣΥΜΜΕΤΟΧΩΝ (ΚΟ)	1,481	---	---	---	---	---	---	45,931
TITCBOR	TITAN CEMENT (ΚΑ)	3,402	---	---	---	---	---	---	216,837
VIQBOR	VIQHALCO SA/NV (ΚΑ)	9,497	---	---	---	---	---	---	---
ADMIEBOR	ΑΔΜΗΕ ΣΥΜΜΕΤΟΧΩΝ Α.Ε. (ΚΟ)	---	---	---	---	---	---	---	83,858
AEGNBOR	ΑΕΡΟΠΟΡΙΑ ΑΙΓΑΙΟΥ (ΚΟ)	5,245	---	---	---	---	---	---	21,619
ALMYBOR	ΑΛΟΥΜΥΛ (ΚΟ)	---	---	---	---	---	---	---	---
GEKTERNABOR	ΓΕΚ ΤΕΡΝΑ (ΚΟ)	---	---	---	---	---	---	---	1,993
PPCBOR	ΔΕΗ (ΚΟ)	2,000	---	---	---	---	---	---	2,442,283
ETEBOB	ΕΘΝΙΚΗ ΤΡΑΠΕΖΑ (ΚΟ)	60,944	---	---	---	---	---	---	10,487,037
ELHABOR	ΕΛΒΑΛΧΑΛΚΟΡ (ΚΟ)	15,950	---	---	---	---	---	---	64,887
ELLAKTORBOR	ΕΛΛΑΚΤΩΡ (ΚΟ)	126,022	---	---	---	---	---	---	4,773
EXAEBOR	ΕΛΛΗΝ. ΧΡΗΜΑΤΙΣΤΗΡΙΑ-Χ.Α. (ΚΟ)	---	---	---	---	---	---	---	156,401
ELPEBOR	ΕΛΛΗΝΙΚΑ ΠΕΤΡΕΛΑΙΑ (ΚΟ)	2,200	---	---	---	---	---	---	155,151
EYDAPBOR	ΕΥΔΑΠ (ΚΟ)	7,352	---	---	---	---	---	---	222,903
MOHBOR	ΜΟΤΟΡ ΟΪΛ (ΚΟ)	5,128	---	---	---	---	---	---	316,208
MYTILBOR	ΜΥΤΙΛΗΝΑΙΟΣ (ΚΟ)	1,000	---	---	---	---	---	---	657,775
PRABOR	ΟΛΠ (ΚΟ)	1,864	---	---	---	---	---	---	66,287
OPAPBOR	ΟΠΑΠ (ΚΟ)	58,600	---	---	650	2.65%	---	---	1,412,988
HTQBOR	ΟΤΕ (ΚΟ)	50,704	---	---	---	---	---	---	1,155,037
TPEIRBOR	ΠΕΙΡΑΙΩΣ FINANCIAL HOLD (ΚΟ)	8,000	---	---	---	---	---	---	2,393,558

Σημειώσεις Προϊόντων Δανεισμού

[1] - Πολυμερείς Συμβάσεις Δανειοδοσίας των μεθόδων 8-1, 8-2 και 8-3-3 (σύμφ. Με Αποφ.17 ΔΣ του Χρηματιστηρίου).

[2] - Διμερείς Συμβάσεις Δανειοδοσίας των μεθόδων 8-3-1 και 8-3-2 (σύμφ. Με Αποφ. 20 ΔΣ του Χρηματιστηρίου).

[3] - Τα στοιχεία Συναλλαγές Δανεισμού Τίτλων μέσω ΟΤC δηλώνονται από τους χειριστές ΣΑΤ και αφορούν τις ποσότητες που έχουν καταγραφεί στο ΣΑΤ έως και τη προηγούμενη εργάσιμη ημέρα.

[4] - Μ.Σ.Τ: - Μέση Σταθμισμένη Τιμή (ως προς τα τεμάχια)

[5] - Τα στοιχεία αφορούν σε ανοιχτές θέσεις πριν την έναρξη της συνεδρίασης

Προϊόν Δανεισμού	Υποκείμενος Τίτλος	Πολυμερείς Συναλλαγές[1]					Διμερείς Συναλλαγές[2]		Δανεισμός Τίτλων μέσω OTC[3]
		Ανοιχτές θέσεις[5]	Προσφερόμενη ποσότητα	Μ.Σ.Τ[4]	Όγκος συναλλαγών	Μ.Σ.Τ[4]	Όγκος συναλλαγών	Μ.Σ.Τ[4]	Όγκος συναλλαγών
PLAISBOR	ΠΛΑΙΣΙΟ COMPUTERS (ΚΟ)	---	---	---	---	---	---	---	---
SARBOR	ΣΑΡΑΝΤΗΣ ΓΡ. (ΚΟ)	1,940	---	---	---	---	---	---	16,088
TENERGYBOR	ΤΕΡΝΑ ΕΝΕΡΓΕΙΑΚΗ (ΚΟ)	---	---	---	---	---	---	---	39,976

**Σημειώσεις Προϊόντων Δανεισμού**

[1] - Πολυμερείς Συμβάσεις Δανειοδοσίας των μεθόδων 8-1, 8-2 και 8-3-3 (σύμφ. Με Αποφ.17 ΔΣ του Χρηματιστηρίου).

[2] - Διμερείς Συμβάσεις Δανειοδοσίας των μεθόδων 8-3-1 και 8-3-2 (σύμφ. Με Αποφ. 20 ΔΣ του Χρηματιστηρίου).

[3] - Τα στοιχεία Συναλλαγές Δανεισμού Τίτλων μέσω OTC δηλώνονται από τους χειριστές ΣΑΤ και αφορούν τις ποσότητες που έχουν καταγραφεί στο ΣΑΤ έως και τη προηγούμενη εργάσιμη ημέρα.

[4] - Μ.Σ.Τ: - Μέση Σταθμισμένη Τιμή (ως προς τα τεμάχια)

[5] - Τα στοιχεία αφορούν σε ανοιχτές θέσεις πριν την έναρξη της συνεδρίασης

**Κωδικό και ονομασίες Κλάδων Οικονομικής Δραστηριότητας του Χρηματιστηρίου Αθηνών**

12003 - Διαπραγματεύσιμα Αμοιβαία Κεφάλαια	10101010 Υπηρεσίες Ηλεκτρονικών Υπολογιστών
10101015 Λογισμικό	10102030 Υλικό Υπολογιστών
15101010 Εξοπλισμός Τηλεπικοινωνιών	15102015 Υπηρεσίες Τηλεπικοινωνιών
20101010 Υγειονομικές Μονάδες	20101025 Υπηρεσίες Υγείας
20102010 Ιατρικός Εξοπλισμός	20103015 Φαρμακευτικά Προϊόντα
30101010 Τράπεζες	30202000 Διαφοροποιημένες Χρηματοοικονομικές Υπηρεσίες
30202010 Διαχείριση Κεφαλαίων & Θεματοφύλακες	30202015 Επενδυτικές Υπηρεσίες
30204000 Επενδυτικές Εταιρείες κλειστού τύπου	30302010 Γενικές Ασφάλειες
30302015 Μεσίτες Ασφαλίσεων	30302025 Ασφάλειες Ιδιοκτησίας & Ζημιών
35101010 Συμμετοχές & Ανάπτυξη Ακίνητης Περιουσίας	35101015 Υπηρεσίες Ακίνητης Περιουσίας
35102000 Διαφοροποιημένες Α.Ε.Ε.Α.Π.	35102030 Α.Ε.Ε.Α.Π. Επαγγελματικών Χώρων
40201040 Υπηρεσίες Ενοικίασης και Χρηματοδοτικής Μίσθωσης	40202010 Κατασκευή Κατοικιών
40202015 Έπιπλα	40202020 Οικιακές Συσκευές
40203040 Ηλεκτρονική Ψυχαγωγία	40203045 Παιχνίδια
40204020 Ρούχα και Αξεσουάρ	40301010 Ψυχαγωγία
40301030 Εκδόσεις	40301035 Ραδιοτηλεοπτικοί Φορείς
40401010 Διαφοροποιημένοι Έμποροι	40401020 Εμπόριο Ενδυμάτων
40401025 Εμπόριο Προϊόντων Οικιακής Βελτίωσης	40401030 Εξειδικευμένο Λιανικό Εμπόριο
40501010 Αεροπορικές Εταιρείες	40501015 Ταξίδια & Τουρισμός
40501020 Τυχερά Παιχνίδια	40501025 Ξενοδοχεία & Πανσιόν
45101015 Απόσταξη & Οινοπαραγωγή	45101020 Αναψυκτικά
45102010 Γεωργεία, Αλιεία, Εκτροφή και Φυτείες	45102020 Τρόφιμα
45103010 Καπνός	45201010 Λιανικό & Χονδρικό Εμπόριο Τροφίμων
45201020 Είδη Προσωπικής Φροντίδας	50101010 Κατασκευές
50101020 Κατασκευαστές Στέγασης & Επικαλύψεων	50101030 Τσιμέντα
50101035 Άλλα Οικοδομικά Υλικά	50202010 Ηλεκτρικά Εξαρτήματα
50203000 Διαφοροποιημένες Βιομηχανίες	50203015 Πλαστικά
50203030 Υλικά Συσκευασίας	50204000 Μηχανήματα Βιομηχανικού Εξοπλισμού
50204020 Μηχανήματα Κατασκευών	50205010 Προμηθευτές Βιομηχανίας
50205020 Υποστηρικτικές Υπηρεσίες προς Επιχειρήσεις	50205030 Υπηρεσίες Μαζικής Εκτύπωσης
50206015 Εμπορικά Οχήματα & Ανταλλακτικά	50206030 Θαλάσσιες Μεταφορές
50206060 Υπηρεσίες Μεταφορών	55101000 Διαφοροποιημένα Υλικά
55101020 Κλωστοϋφαντουργικά Προϊόντα	55102000 Ορυχεία
55102010 Σίδηρος & Χάλυβας	55102015 Μεταλλουργία
55102035 Αλουμίνιο	60101020 Διυλιστήρια & Εμπορία Πετρελαιοειδών
65101010 Εναλλακτική Ηλεκτρική Ενέργεια	65101015 Συμβατική Ηλεκτρική Ενέργεια
65102030 Ύδρευση	



**ATHEX**  
Athens Stock Exchange

Λεωφ. Αθηνών 110 104 42 Αθήνα  
110, Athinon Ave. GR 104 42 Athens  
tel. (+30)210-33.66.800, fax (+30)210-33.66.101  
[www.athexgroup.gr](http://www.athexgroup.gr)