

22

Ημερήσιο Δελτίο
Συναλλακτικής Δραστηριότητας

Daily Official List
of Trading Activity

Παρασκευή, 3 Ιουνίου, 2022

Έτος: 143 Αύξων Αριθμός Συνεδρίασης: 102



ATHEXGROUP
Athens Exchange Group

Αποποίηση Ευθύνης:

Η εταιρεία Ελληνικά Χρηματιστήρια-Χρηματιστήριο Αθηνών Ανώνυμη Εταιρεία Συμμετοχών καταβάλλει κάθε δυνατή προσπάθεια ώστε να διασφαλίσει ότι οι πληροφορίες και τα λοιπά στοιχεία που εμφανίζονται στο Ημερήσιο Δελτίο Τιμών (Η.Δ.Τ.) είναι ορθά και πλήρη αλλά δεν έχει καμία ευθύνη για ενδεχόμενο λάθος ή παράλειψη στοιχείων και / ή ευθύνη σχετικά με την ακρίβεια, αξιοπιστία, επικαιροποίηση και πληρότητα των παραπάνω πληροφοριών και στοιχείων ή ευθύνη προερχόμενη άμεσα ή έμμεσα από την χρήση των παραπάνω πληροφοριών.

Η Εταιρία δεν έχει καμία ευθύνη για την ακρίβεια των στοιχείων που περιλαμβάνονται στις ανακοινώσεις των εισηγμένων εταιρειών. Πιθανές προσβολές δικαιωμάτων τρίτων από το περιεχόμενο των ανακοινώσεων συνιστούν αποκλειστική ευθύνη του αποστολέα των ανακοινώσεων.

Όλα τα αναγραφόμενα στο Η.Δ.Τ. στοιχεία παρέχονται μόνο για τους σκοπούς της πληροφόρησης και δεν συνιστούν παροχή επενδυτικών συμβουλών ή πρόσκληση για επένδυση σε κινητές αξίες που διαπραγματεύονται στο Χρηματιστήριο Αθηνών.

Αναγνωρίζεται και συμφωνείται ότι όλα τα δικαιώματα επί των πληροφοριών που εμφανίζονται στο Η.Δ.Τ. θα αποτελούν κυριότητα της εταιρίας και οποιοδήποτε άλλο δικαίωμα συμπεριλαμβανομένου του δικαιώματος πνευματικής ιδιοκτησίας, σήματος κλπ. ανήκουν στο Χρηματιστήριο Αθηνών.

Τα ανωτέρω στοιχεία αποτελούν ιδιοκτησία της Εταιρίας και προστατεύονται σύμφωνα με τις διατάξεις περί πνευματικής ιδιοκτησίας. Απαγορεύεται α) η με οποιοδήποτε τρόπο ή μέσο αναπαραγωγή, αναδημοσίευση, τροποποίηση, αντιγραφή, πώληση, μετάδοση ή διανομή του συνόλου ή μέρους τους, χωρίς αναφορά στην πηγή και β) η εμπορική εκμετάλλευση των στοιχείων από τρίτους.

Η Εταιρία δεν φέρει καμία ευθύνη προερχόμενη άμεσα ή έμμεσα από χρήση ή τυχόν αλλοίωση των ανωτέρω στοιχείων όταν αυτά χρησιμοποιούνται από

Ελληνικά Χρηματιστήρια - Χρηματιστήριο Αθηνών Α.Ε. Συμμετοχών

Λεωφόρος Αθηνών 110, 10442 Αθήνα, Τηλ: (210) 33.66.800, Fax: (210) 32.13.938

www.athexgroup.gr

Χρηματιστηριακό Κέντρο Θεσσαλονίκης

Κατούνη 16-18, Θεσ/νίκη 546 25, Τηλ: (2310) 567.667, Fax: (2310) 530.455

Συνεγγυητικό Κεφάλαιο Εξασφάλισης Επενδυτικών Υπηρεσιών

Φειδίου 14-16, Αθήνα 106 78, Τηλ: (210) 33.04.682, Fax: (210) 33.04.155

Επιτροπή Κεφαλαιαγοράς

Κολοκοτρώνη 1 & Σταδίου 1, Αθήνα 105 62, Τηλ: (210) 33.77.100, Fax: (210) 33.77.173

Πίνακας Περιεχομένων

Ενότητα 1: Στατιστικά Στοιχεία Χρεογράφων, Παραγώγων και Δανεισμού

- Οι Αγορές Χρεογράφων Παραγώγων Δανεισμού
- Χρηματιστηριακοί Δείκτες
- Αναλυτικά Στοιχεία Συναλλαγών Αγοράς Χρεογράφων
- Στοιχεία Συναλλαγών Κλάδων Χρηματιστηρίου Αθηνών & Χρηματοοικονομικών Προϊόντων (Δ.Α.Κ.)
- Οι 10 Μετοχές με τη μεγαλύτερη Άνοδο & Πτώση
- Αναλυτικά Στοιχεία Συναλλαγών Αγοράς Παραγώγων

Ενότητα 2: Αναλυτικά Στοιχεία Συναλλαγών Χρεογράφων

- Αναλυτικά Στοιχεία Συναλλαγών Χρεογράφων
- Σημειώσεις Χρεογράφων

Ενότητα 3: Στοιχεία Συναλλαγών Χρεογράφων

- Στοιχεία Συναλλαγών Πακέτων
- Στοιχεία Συναλλαγών Δικαιωμάτων

- Στοιχεία Δανεισμού Τίτλων
- Στοιχεία Συναλλαγών Εκποιήσεων
- Στοιχεία Συναλλαγών Εκποιήσεων Ενσώματων Ονομαστικών Μετοχών
- Στοιχεία Ενεργητικού Διαπραγματεύσιμων Αμοιβαίων Κεφαλαίων (Δ.Α.Κ.)
- Χαρακτηριστικά Διαπραγματεύσιμων Αμοιβαίων Κεφαλαίων (Δ.Α.Κ.)

Ενότητα 4: Ανακοινώσεις

Ενότητα 5: Ομόλογα Διαπραγματεύσιμα στην Αγορά Αξιών Σταθερού Εισοδήματος

- Ομολογιακά Δάνεια Επιχειρήσεων – Οργανωμένη Αγορά (Μετατρέψιμα)
- Ομολογιακά Δάνεια Επιχειρήσεων – Οργανωμένη Αγορά (Μη Μετατρέψιμα)
- Ομόλογα Ελληνικού Δημοσίου
- Έντοκα Γραμμάτια & Zero Coupon Ομόλογα Ελληνικού Δημοσίου
- Ομόλογα Ελληνικού Δημοσίου Διαπραγματεύσιμα με τη Μέθοδο Εκφώνησης - Αντιφώνησης
- Ομόλογα Κρατικών Τραπεζών

Ενότητα 6: Πρόσθετα Στοιχεία Ενημέρωσης

- Πίνακας Μελών Χρηματιστηρίου Αθηνών και Μελών ΕΤ.ΕΚ.
- Πίνακας Μετοχών Υπό Ειδική Διαπραγμάτευση
- Γνωστοποιήσεις Συναλλαγών - Κατάλογος Υπόχρεων Προσώπων

Ενότητα 7: Αναλυτικά Στοιχεία Συναλλαγών Αγοράς Παραγώγων

- Συμβόλαια Μελλοντικής Εκπλήρωσης σε Δείκτες
- Συμβόλαια Μελλοντικής Εκπλήρωσης σε Μετοχές
- Δικαιώματα Προαίρεσης σε Δείκτες
- Δικαιώματα Προαίρεσης σε Μετοχές
- Στοιχεία Συναλλαγών Προϊόντων Δανεισμού

Παράρτημα Α: Κωδικοί και ονομασίες Κλάδων Οικονομικής Δραστηριότητας του Χρηματιστηρίου Αθηνών

Οι Αγορές Χρεογράφων Παραγώγων Δανεισμού

Γενικός Δείκτης Τιμών και Αξία Συναλλαγών Μετοχών και Παραγώγων

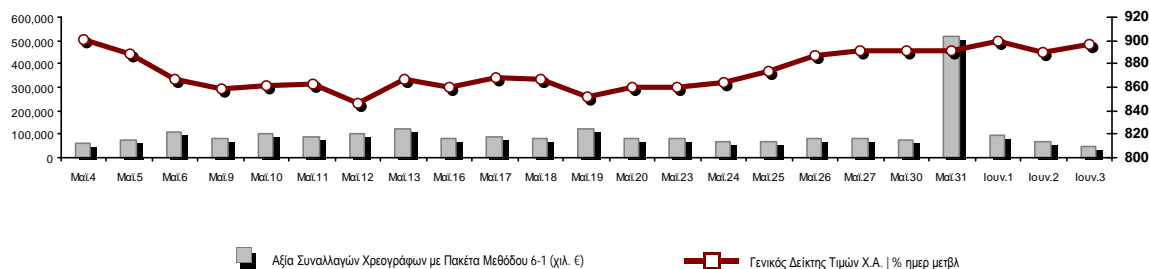

Κεφαλαιοποίηση Χ.Α. (εκατ. €)**:	63,822.10		Συνολικές Ανοικτές Θέσεις σε Παράγωγα	328,453
Ημερήσια μεταβολή: εκατ. € %	447.20	0.71%	Ανοικτές θέσεις σε ΣΜΕ επί Δεικτών % ημερ μετβλ	4,359 0.76%
Μέση ετήσια Κεφ/ποίηση: εκατ. € % Μετβλ. Μέση προηγ. έτος	65,212.61	7.11%	Ανοικτές θέσεις σε ΣΜΕ επί μετοχών % ημερ μετβλ	321,660 -0.78%
Γενικός Δείκτης Τιμών Χ.Α. % ημερ μετβλ	896.89	0.74%	Ανοικτές θέσεις σε Δικαιώματα επί Δεικτών % ημερ μετβλ	1,257 0.00%
Κεφαλαιοποίηση Γενικού Δείκτη (εκατ. €)	58,102.15		Ανοικτές θέσεις σε Δικαιώματα επί μετοχών % ημερ μετβλ	1,177 4.25%
Ημερήσια μεταβολή (εκατ. €)	428.40			
Αξία Συναλλαγών Χρεογράφων με Πακέτα Μεθόδου 6-1 (χιλ. €)	48,105.54		Πλήθος Συμβολαίων Παραγώγων:	15,373
Ημερήσια μεταβολή: %	-19,394.45	-28.73%	Ημερήσια μεταβολή: τμχ %	-912 -5.60%
Μέση Αξία Συν/γών ΥΙD: χιλ. € % Μετβλ Μέση προηγ. έτος	93,020.54	33.17%	Μέσος Όγκος Συμβ. ΥΙD: % Μετβλ Μέσο προηγ. Έτος	37,896 -20.50%
Αξία Συναλλαγών Πακέτων Μεθόδου 6-1 (χιλ. €)	2,910.38		Πλήθος Πράξεων Παραγώγων:	1,217
Αξία Συναλλαγών Πακέτων Μεθόδου 6-2 & 6-3 (χιλ. €)	1,066.93		Ημερήσια μεταβολή: πλήθος %	-220 -15.31%
Αξία Συναλλαγών Ομολόγων (χιλ.€)	681.87		Μέσο Πλήθος Πράξεων ΥΙD: % Μετβλ Μέσο προηγ. Έτος	2,287 8.10%
Όγκος Συναλλαγών Χρεογράφων με Πακέτα Μεθόδου 6-1 (χιλ. Τμχ)	16,915.70		Συνολικές Ανοικτές Θέσεις σε Δανεισμό	778,133
Ημερήσια μεταβολή: χιλ. τμχ %	-8,977.29	-34.67%	Ημερήσια μεταβολή: τμχ %	47,640 6.52%
Μέσος Όγκος Συν/γών ΥΙD: % Μετβλ Μέσο προηγ. Έτος	36,508.19	6.76%	Πλήθος Συναλλαγών Δανεισμού (Πολυμερής/Διμερής)	25,563
Όγκος Συναλλαγών Πακέτων Μεθόδου 6-1 (χιλ. Τεμάχια)	2,220.52		Ημερήσια μεταβολή: τμχ %	-1,177,279
Όγκος Συναλλαγών Πακέτων Μεθόδου 6-2 & 6-3 (χιλ. Τεμάχια)	1,033.05		Πλήθος Πολυμερών Συναλλαγών	25,563
Όγκος Συναλλαγών Ομολόγων	704,000		Πλήθος Διμερών Συναλλαγών	0
Πλήθος Πράξεων Χρεογράφων με Πακέτα Μεθόδου 6-1	25,606		Πλήθος Πράξεων Δανεισμού:	10
Ημερήσια μεταβολή: πλήθος %	-3,006	-10.51%	Ημερήσια μεταβολή: %	-13
Μέσο Πλήθος Πράξεων ΥΙD: % Μετβλ Μέσο προηγ. Έτος	36,369	21.50%	Πλήθος Πράξεων Πολυμερών Συναλλαγών	10
Πλήθος πακέτων Μεθόδου 6-1	7		Πλήθος Πράξεων Διμερών Συναλλαγών	0
Πλήθος πακέτων Μεθόδου 6-2 & 6-3	1			
Πλήθος συναλλαγών Ομολόγων	110			

Κεφαλαιοποίηση Χ.Α. (εκατ. €)**

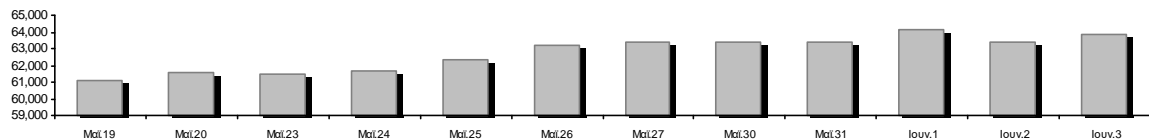

Ημερήσια Διακύμανση Γενικού Δείκτη Τιμών Χρηματιστηρίου Αθηνών



Χρηματιστηριακοί Δείκτες

Όνομασία Δείκτη	03/06/2022	02/06/2022	Δ μον.	Δ %	Κατώτερη	Ανώτερη	Κατ.έτους	Ανωτ.έτους	Ετησ. μεταβ.
Γενικός Δείκτης Τιμών Χ.Α.	896.89 #	890.28	6.61	0.74%	890.28	898.43	788.83	973.27	0.40% #
Δείκτης ATHEX ESG	1,023.08 #	1,013.07	10.01	0.99%	1,013.07	1,023.89	888.47	1,131.24	0.95% #
FTSE/Χ.Α. Large Cap	2,175.78 #	2,154.88	20.90	0.97%	2,154.88	2,178.05	1,884.54	2,384.15	1.25% #
FTSE/Χ.Α. Mid Cap	1,410.64 #	1,400.17	10.47	0.75%	1,400.17	1,412.44	1,361.54	1,615.19	-5.45% #
FTSE/Χ.Α.-Χ.Α.Κ. Τραπεζικός Δείκτης	467.39 #	458.54	8.85	1.93%	458.54	468.22	382.96	569.66	7.41% #
FTSE/Χ.Α. Υψηλής Μερισματικής Απόδοσης	3,003.08 #	2,983.80	19.28	0.65%	2,983.80	3,011.22	2,762.75	3,292.03	-3.25% #
FTSE/Χ.Α. Διεθνούς Δραστηριοποίησης Plus	2,443.20 #	2,425.33	17.87	0.74%	2,425.33	2,451.34	2,205.66	2,584.55	2.94% #
FTSE/Χ.Α. Mid & Small Cap Θεμελιωδών Μεγεθών	4,536.00 #	4,502.15	33.85	0.75%	4,502.15	4,598.78	4,269.17	5,109.62	-2.84% #
Δείκτης ATHEX Select Plus	3,190.71 #	3,168.56	22.15	0.70%	3,168.56	3,203.26	2,990.50	3,578.04	-5.74% #
Δείκτης ATHEX Select	4,403.25 #	4,384.11	19.14	0.44%	4,377.12	4,423.43	4,076.44	4,953.99	-4.01% #
FTSE/Χ.Α. Δείκτης Αγοράς	521.98 #	517.83	4.15	0.80%	517.83	522.85	457.78	586.15	-2.64% #
Δείκτης Συνολικής Απόδοσης Γενικού Δείκτη Χ.Α.	1,548.49 #	1,536.26	12.23	0.80%	1,536.26	1,551.15	1,356.45	1,673.61	1.00% #
FTSE/Χ.Α. Large Cap Συνολικής Απόδοσης	3,400.53 #	3,367.87	32.66	0.97%			2,944.22	3,702.87	1.74% #
FTSE/Χ.Α. Mid Cap Συνολικής Απόδοσης	1,831.02 #	1,817.43	13.59	0.75%			1,773.92	2,064.38	-4.50% #
FTSE/Χ.Α.-Χ.Α.Κ. Τραπεζικός Δείκτης Συνολ. Απόδ.	402.42 #	394.80	7.62	1.93%			337.43	485.90	7.41% #
Ελληνικός Δείκτης Mid & Small Cap	1,340.94 #	1,332.35	8.59	0.64%	1,332.35	1,344.61	1,243.70	1,451.84	-2.33% #
FTSE/Χ.Α. Τράπεζες	617.54 #	605.84	11.70	1.93%	605.84	618.63	505.99	752.66	7.41% #
FTSE/Χ.Α. Ασφάλειες	3,083.69 ~	3,083.69	0.00	0.00%	3,083.69	3,083.69	1,994.86	3,171.11	54.58% #
FTSE/Χ.Α. Χρηματοοικονομικές Υπηρεσίες	732.05 #	724.37	7.68	1.06%	724.37	733.67	691.33	831.60	-2.27% #
FTSE/Χ.Α. Βιομηχανικά Προϊόντα & Υπηρεσίες	4,000.90 #	3,979.40	21.50	0.54%	3,979.40	4,016.76	3,365.52	4,306.76	7.21% #
FTSE/Χ.Α. Εμπόριο	45.27 #	44.19	1.08	2.44%	44.19	45.50	43.47	57.51	-8.03% #
FTSE/Χ.Α. Ακίνητης Περιουσίας	4,206.17 #	4,231.20	-25.03	-0.59%	4,183.42	4,283.23	3,875.13	5,179.83	-12.59% #
FTSE/Χ.Α. Καταναλωτικά Προϊόντα & Υπηρεσίες	8,431.60 #	8,408.59	23.01	0.27%	8,347.64	8,617.49	7,260.09	8,861.27	16.14% #
FTSE/Χ.Α. Τρόφιμα & Ποτά	7,505.24 #	7,520.28	-15.04	-0.20%	7,490.17	7,579.01	6,627.16	12,058.75	-33.77% #
FTSE/Χ.Α. Πρώτες Ύλες	6,457.89 #	6,478.28	-20.39	-0.31%	6,444.25	6,499.44	6,096.26	8,197.29	-12.70% #
FTSE/Χ.Α. Κατασκευές & Υλικά	3,079.79 #	3,084.24	-4.45	-0.14%	3,075.95	3,111.34	2,533.53	3,209.28	3.39% #
FTSE/Χ.Α. Ενέργεια	4,265.22 #	4,142.06	123.16	2.97%	4,142.06	4,270.76	3,339.51	4,270.76	23.86% #
FTSE/Χ.Α. Ταξίδια & Αναψυχή	2,255.55 #	2,208.22	47.33	2.14%	2,208.22	2,264.86	1,858.00	2,312.32	14.90% #
FTSE/Χ.Α. Τεχνολογία	2,005.43 #	1,999.52	5.91	0.30%	1,997.46	2,026.66	1,912.15	2,347.72	-6.59% #
FTSE/Χ.Α. Τηλεπικοινωνίες	4,926.19 #	4,965.13	-38.94	-0.78%	4,926.19	5,026.31	4,377.01	5,170.21	8.37% #
FTSE/Χ.Α. Υπηρεσίες Κοινής Ωφέλειας	4,444.39 #	4,409.44	34.95	0.79%	4,409.44	4,462.73	4,199.33	5,208.71	-13.72% #
FTSE/Χ.Α. Υγεία	387.19 #	396.25	-9.06	-2.29%	369.08	396.25	360.02	611.35	-29.92% #
FTSE/Χ.Α. Προσωπικά Προϊόντα	6,880.42 #	6,996.31	-115.89	-1.66%	6,848.34	7,296.81	6,553.86	8,868.58	-21.13% #
Δείκτης Όλων των Μετοχών Χ.Α.	223.91 #	222.34	1.57	0.71%	223.91	223.91	200.98	248.43	-2.67% #
Ελληνικός Δείκτης Εταιρικών Ομολόγων	119.83 #	119.92	-0.09	-0.08%			119.66	127.89	-6.22% #
Ελληνικός Δείκτης Τιμών Εταιρικών Ομολόγων	88.39 #	88.46	-0.07	-0.08%			88.34	95.40	-7.33% #

Σημείωση 1: Το κλείσιμο των Δεικτών FTSE/Med 100, Ελληνικός Δείκτης Εταιρικών Ομολόγων και, Ελληνικός Δείκτης Τιμών Εταιρικών Ομολόγων αφορούν την συνεδρίαση της 01/06/2022.

Σημείωση 2: Ο Ελληνικός Δείκτης Mid & Small Cap είναι Customized δείκτης υπολογιζόμενος από το Χρηματιστήριο Αθηνών.

Αναλυτικά Στοιχεία Συναλλαγών Αγοράς Χρεογράφων

	Όλα τα Χρεόγραφα	Κύρια Αγορά	Επιτήρηση	Διαπραγματεύσιμα Αμοιβαία Κεφάλαια
Σύνολα	120	108	11	1
Ανοδικές / Καθοδικές / Σταθερές:	62 / 36 / 22	58 / 33 / 17	4 / 2 / 5	0 / 1 / 0
Κεφαλαιοποίηση Χ.Α. (εκατ €) **	63,822.10	63,611.89	210.21	
Μέση Ημερήσια Αξία Συν/γών (χιλ. €)	93,020.54	92,870.61	208.55	13.65
Αξία Συναλλαγών	49,172.47	49,074.17	43.90	54.40
Κύριος Πίνακας:	45,195.16	45,096.86	43.90	54.40
Προσυμφωνημένων Συναλλαγών 6_1_2_3:	3,977.31	3,977.31	0.00	0.00
Πίνακας Εκποιήσεων:	0.00	0.00	0.00	0.00
Πίνακας Ειδικών Όρων:	0.00	0.00	0.00	0.00
Μέσος Ημερήσιος Όγκος Συναλλαγών	36,508,193	35,751,025	776,377	636
Όγκος Συναλλαγών	17,948,743	17,752,988	193,249	2,506
Κύριος Πίνακας:	14,695,175	14,499,420	193,249	2,506
Προσυμφωνημένων Συναλλαγών 6_1_2_3:	3,253,568	3,253,568	0	0
Πίνακας Εκποιήσεων:	0	0	0	0
Πίνακας Ειδικών Όρων:	0	0	0	0
Μέσο Ημερήσιο Πλήθος Πράξεων	36,369	36,123	243	3
Αριθμός Πράξεων	25,607	25,510	89	8
Κύριος Πίνακας:	25,599	25,502	89	8
Προσυμφωνημένων Συναλλαγών 6_1_2_3:	8	8	0	0
Πίνακας Εκποιήσεων:	0	0	0	0
Πίνακας Ειδικών Όρων:	0	0	0	0

Στοιχεία Συναλλαγών Κλάδων Χρηματιστηρίου Αθηνών & Χρηματοοικονομικών Προϊόντων (Δ.Α.Κ.)

Κωδικός	Κλάδοι	Ανοδικές / Καθοδικές / Σταθερές	Αριθμός Πράξεων	Όγκος Συναλλαγών	Αξία Συναλλαγών	% στη Συνολική Αξία
12000	- Χρηματοοικονομικά Προϊόντα	0 / 1 / 0	8	2,506	54,397.76	0.11%
3510	- Ακίνητη Περιουσία	0 / 4 / 3	897	243,853	986,746.20	2.01%
3030	- Ασφάλειες	1 / 0 / 0	7	670	2,791.20	0.01%
5020	- Βιομηχανικά Προϊόντα & Υπηρεσίες	8 / 9 / 1	2,423	431,363	3,597,598.54	7.32%
4040	- Εμπόριο	5 / 1 / 0	471	75,656	238,499.62	0.49%
6010	- Ενέργεια	4 / 0 / 0	2,248	535,183	7,539,519.48	15.33%
4020	- Καταναλωτικά Προϊόντα & Υπηρεσίες	4 / 1 / 3	881	451,734	1,423,119.51	2.89%
5010	- Κατασκευές & Υλικά Κατασκευών	8 / 4 / 3	1,387	556,785	1,352,423.85	2.75%
4030	- Μέσα Ενημέρωσης	0 / 1 / 0	21	5,990	2,577.69	0.01%
4520	- Προσωπική Φροντίδα, Φάρμακα & Παντοπωλεία	2 / 1 / 0	291	39,645	186,167.54	0.38%
5510	- Πρώτες Ύλες	5 / 5 / 4	642	215,299	599,550.39	1.22%
4050	- Ταξίδια και Αναψυχή	4 / 2 / 1	2,006	396,934	4,125,105.31	8.39%
1010	- Τεχνολογία	7 / 1 / 2	850	324,954	1,006,615.61	2.05%
1510	- Τηλεπικοινωνίες	0 / 1 / 0	1,133	136,952	2,427,963.30	4.94%
3010	- Τράπεζες	4 / 1 / 1	7,293	12,887,775	16,599,747.99	33.76%
4510	- Τρόφιμα, Ποτά & Καπνοβιομηχανίες	2 / 2 / 2	294	51,836	602,490.70	1.23%
2010	- Υγεία	2 / 1 / 0	31	7,888	8,770.50	0.02%
6510	- Υπηρεσίες Κοινής Ωφέλειας	4 / 1 / 0	3,461	954,325	6,674,353.39	13.57%
3020	- Χρηματοοικονομικές Υπηρεσίες	2 / 0 / 2	1,263	629,395	1,744,032.27	3.55%

Οι 10 Μετοχές με τη μεγαλύτερη Άνοδο & Πτώση

Κύρια Αγορά

Μετοχές με τη μεγαλύτερη Θετική μεταβολή τιμής	Τιμή κλεισ.	Μεταβ.	Μετοχές με τη μεγαλύτερη Αρνητική μεταβολή τιμής	Τιμή κλεισ.	Μεταβ.
ΓΕΝΙΚΗ ΕΜΠΟΡΙΟΥ (ΚΟ)	1.315	5.20% #	ΑΤΤΙΚΑ BANK Α.Τ.Ε. (ΚΟ)	0.0932	-8.27% α
ΒΥΤΕ COMPUTER (ΚΟ)	3.145	4.14% #	PREMIA (ΚΟ)	1.34	-2.90% α
ΕΛΛΗΝΙΚΑ ΠΕΤΡΕΛΑΙΑ (ΚΟ)	7.05	4.14% #	ΚΕΚΡΟΨ (ΚΟ)	1.206	-2.74% α
ΕΥΔΑΠ (ΚΟ)	7.9	4.08% #	FLEXORACK (ΚΟ)	6.35	-2.31% α
EUROBANK HOLDINGS (ΚΟ)	1.052	3.44% #	ΣΑΡΑΝΤΗΣ ΓΡ. (ΚΟ)	6.71	-2.19% α
ΑΒΑΞ Α.Ε. (ΚΟ)	0.874	2.94% #	ΤΕΧΝΙΚΗ ΟΛΥΜΠΙΑΚΗ (ΚΟ)	1.71	-2.01% α
ΜΟΤΟΔΥΝΑΜΙΚΗ (ΚΟ)	2.17	2.84% #	QUEST ΣΥΜΜΕΤΟΧΩΝ (ΚΟ)	4.93	-1.40% α
FOURLIS ΣΥΜΜΕΤΟΧΩΝ (ΚΟ)	3.29	2.81% #	ΕΛΒΑΛΧΑΛΚΟΡ (ΚΟ)	1.59	-1.24% α
ΜΟΤΟΡ ΟΪΛ (ΚΟ)	17.82	2.53% #	ΒΟΓΙΑΤΖΟΓΛΟΥ SYSTEMS (ΚΟ)	2.04	-0.97% α
QUALITY & RELIABILITY (ΚΟ)	0.41	2.50% #	ΠΕΤΡΟΠΟΥΛΟΣ ΠΕΤΡΟΣ (ΚΟ)	6.42	-0.93% α

Μετοχές με τη μεγαλύτερη Αξία Συναλλαγών	Αξία (χιλ. €)	Μεταβ.	Μετοχές με το μεγαλύτερο Όγκο Συναλλαγών	Όγκος	Μεταβ.
ALPHA ΥΠΗΡΕΣΙΩΝ ΣΥΜΜ (ΚΟ)	6,439.91	2.13% #	ALPHA ΥΠΗΡΕΣΙΩΝ ΣΥΜΜ (ΚΟ)	6,585,925	2.13% #
ΜΟΤΟΡ ΟΪΛ (ΚΟ)	6,300.38	2.53% #	EUROBANK HOLDINGS (ΚΟ)	4,018,875	3.44% #
ΕΘΝΙΚΗ ΤΡΑΠΕΖΑ (ΚΟ)	5,159.89	0.61% #	ΕΘΝΙΚΗ ΤΡΑΠΕΖΑ (ΚΟ)	1,414,894	0.61% #
EUROBANK HOLDINGS (ΚΟ)	4,178.11	3.44% #	ΠΕΙΡΑΙΩΣ FINANCIAL HOLD (ΚΟ)	672,775	0.00% -
ΟΠΑΠ (ΚΟ)	3,972.82	2.20% #	ΔΕΗ (ΚΟ)	523,759	-0.16% α
ΔΕΗ (ΚΟ)	3,217.81	-0.16% α	ΕΛΛΗΝ. ΧΡΗΜΑΤΙΣΤΗΡΙΑ-Χ.Α. (ΚΟ)	474,930	1.11% #
ΜΥΤΙΛΗΝΑΙΟΣ (ΚΟ)	2,964.83	0.53% #	ΜΟΤΟΡ ΟΪΛ (ΚΟ)	355,757	2.53% #
ΟΤΕ (ΚΟ)	2,427.96	-0.79% α	CENTRIC ΣΥΜΜΕΤΟΧΩΝ (ΚΟ)	330,182	1.75% #
ΕΥΔΑΠ (ΚΟ)	2,323.78	4.08% #	ΕΥΔΑΠ (ΚΟ)	296,587	4.08% #
ΕΛΛΗΝ. ΧΡΗΜΑΤΙΣΤΗΡΙΑ-Χ.Α. (ΚΟ)	1,720.52	1.11% #	ΟΠΑΠ (ΚΟ)	276,281	2.20% #

Σημείωση: Απεικονίζονται οι Μετοχές που δεν ανήκουν στην Κατηγορία Επιτήρησης και πραγματοποιήσαν κατά τη διάρκεια της συνεδρίασης Αξία Συναλλαγών μεγαλύτερη από 10,000 Ευρώ.

Αναλυτικά Στοιχεία Συναλλαγών Αγοράς Παραγώγων

	Αριθμός Πράξεων	Όγκος	Ανοικτές θέσεις
Σ.Μ.Ε. σε Δείκτες	139	451	4,359
FTSE/X.A. Τράπεζες	0	0	0
FTSE/X.A. Large Cap	139	451	4,359
Σ.Μ.Ε. σε Μετοχές	1,073	14,893	321,660
ΑΔΜΗΕ ΣΥΜΜΕΤΟΧΩΝ Α.Ε. (ΚΟ)	2	28	4,848
ΑΛΡΗΑ ΥΠΗΡΕΣΙΩΝ ΣΥΜΜ (ΚΟ)	328	9,364	130,908
COCA-COLA HBC AG (ΚΟ)	5	5	1,396
CENERGY HOLDINGS (ΚΑ)	23	76	9,217
ΕΛΛΑΚΤΩΡ (ΚΟ)	7	49	4,471
EUROBANK HOLDINGS (ΚΟ)	89	1,345	26,577
ΕΥΔΑΠ (ΚΟ)	9	10	355
FOURLIS ΣΥΜΜΕΤΟΧΩΝ (ΚΟ)	17	51	2,678
ΓΕΚ ΤΕΡΝΑ (ΚΟ)	14	36	6,648
ΕΛΛΗΝ. ΧΡΗΜΑΤΙΣΤΗΡΙΑ-Χ.Α. (ΚΟ)	1	10	1,146
ΕΛΛΗΝΙΚΑ ΠΕΤΡΕΛΑΙΑ (ΚΟ)	43	104	1,506
INTRACOM HOLDINGS (ΚΟ)	8	18	5,212
JUMBO (ΚΟ)	13	22	632
LAMDA DEVELOPMENT(ΚΟ)	52	181	6,007
MARFIN INVESTMENT GROUP (ΚΟ)	0	0	31,094
ΜΟΤΟΡ ΟΪΛ (ΚΟ)	70	178	813
ΜΥΤΙΛΗΝΑΙΟΣ (ΚΟ)	55	296	4,824
ΕΘΝΙΚΗ ΤΡΑΠΕΖΑ (ΚΟ)	155	2,192	18,651
ΟΠΑΠ (ΚΟ)	18	60	1,461
ΟΤΕ (ΚΟ)	34	176	1,029
ΟΛΠ (ΚΟ)	0	0	754
ΠΕΙΡΑΙΩΣ FINANCIAL HOLD (ΚΟ)	23	267	29,128
ΔΕΗ (ΚΟ)	77	340	19,242
ΤΕΡΝΑ ΕΝΕΡΓΕΙΑΚΗ (ΚΟ)	10	20	5,100
ΤΙΤΑΝ CEMENT (ΚΑ)	3	3	908
ΒΙΟΗΑΛCO SA/NV (ΚΑ)	17	62	7,055
Δικαιώματα σε Δείκτες	5	29	1,257
FTSE/X.A. Large Cap	5	29	1,257
Δικαιώματα σε Μετοχές	0	0	1,177
ΑΛΡΗΑ ΥΠΗΡΕΣΙΩΝ ΣΥΜΜ (ΚΟ)	0	0	5
ΕΘΝΙΚΗ ΤΡΑΠΕΖΑ (ΚΟ)	0	0	568
ΟΠΑΠ (ΚΟ)	0	0	142
ΟΤΕ (ΚΟ)	0	0	45
ΠΕΙΡΑΙΩΣ FINANCIAL HOLD (ΚΟ)	0	0	5
ΔΕΗ (ΚΟ)	0	0	412
Συνολική Δραστηριότητα	1,217	15,373	328,453

Πληθος Χρεογράφων	Ονομ. Αξία	Μερίσματα [1]			Ημερ.Τελευτ.Αποκοπής		Σημ.	Χρεόγραφα	Τιμή κλεισίματος	% μεταβ.	Προηγ. Κλείσιμο- ημ/νία		Άνοιγμα	Κατωτ Τιμή	Άνωτ Τιμή	Τελ Τιμή	Σταθμ Τιμή	Τελευταία ζήτηση [7]	Τελευταία προσφορά [7]	P/E μετά φ.	Χρήσιμ Όγκος	Πράξεις	Αξία Συναλλαγών[8]	Χ.Α. Εταιρείας (χιλ. €) [3,5]	Χαμηλό έτους	Υψηλό έτους	Κλάδος [4]
		2019	2020	2021	Μέρισμα [2]	Δικαίωμα																					
66,948,210	0.300	---	---	---	22/09/2015	22/09/2015	5179	FOLLI-FOLLIE (ΚΟ)	4.8	---	4.8	24/05/2018	---	---	---	---	---	---	---	---	---	---	---	321,351.41	4.8	4.8	40401030
12,417,000	0.310	---	---	---	27/08/2019	28/08/2017	5233	MLS ΠΛΗΡΟΦΟΡΙΚΗ (ΚΟ)	0.57	---	0.57	12/05/2020	---	---	---	---	---	---	---	---	---	---	---	7,077.69	0.57	0.57	10101015
33,301,715	0.320	---	---	---	27/06/2003	08/07/2009	5241	ΑΕΓΕΚ (ΚΟ)	0.035	---	0.035	25/06/2020	---	---	---	---	---	---	---	---	---	---	---	1,165.56	0.035	0.035	50101010
4,737,503	0.320	---	---	---	22/06/2005	22/09/2015	5115	ΒΑΡΑΓΚΗΣ (ΚΟ)	0.11	---	0.11	02/03/2022	---	---	---	---	---	---	---	---	---	---	---	521.13	0.11	0.11	40202015
77,126,446	0.340	---	---	---	23/05/2005	18/08/2011	5206	Γ.Ε. ΔΗΜΗΤΡΙΟΥ (ΚΟ)	0.0125	---	0.0125	30/04/2019	---	---	---	---	---	---	---	---	---	---	---	964.08	0.0125	0.0125	40202020
7,085,888	1.59	---	---	---	02/07/1996	06/09/2010	5216	ΕΛΒΙΕΜΕΚ (ΚΟ)	2.6	---	2.6	30/09/2019	---	---	---	---	---	---	---	---	---	---	---	18,423.31	2.6	2.6	35101010
25,179,640	0.600	---	---	---	08/08/1994	19/09/2000	5191	Ι. ΜΠΟΥΤΑΡΗΣ & ΥΙΟΣ (ΚΟ)	0.026	---	0.026	01/10/2018	---	---	---	---	---	---	---	---	---	---	---	742.45	0.026	0.026	45101015
1,540,000	0.600	---	---	---	08/08/1994	19/09/2000	5192	Ι. ΜΠΟΥΤΑΡΗΣ & ΥΙΟΣ (ΠΟ)	0.057	---	0.057	01/10/2018	---	---	---	---	---	---	---	---	---	---	---	742.45	0.057	0.057	45101015
7,734,375	1.00	---	---	---	09/07/2007	07/01/2011	5266	ΛΙΒΑΝΗ ΕΚΔΟΤ. ΟΡΓ. (ΚΟ)	0.185	---	0.185	03/05/2022	---	---	---	---	---	---	5419@0.148	---	---	---	---	1,430.86	0.136	0.2	40301030

Σημειώσεις Χρεογράφων

Κωδικός Κείμενο σημείωσης

- () - Προσαρμοσμένα Μέρισματα λόγω διανομής Δωρεάν μετοχών.
- * - Τελευταία προσαρμοσμένη τιμή κλεισίματος.
- [1] - Καθαρά μερίσματα.
- [2] - Στη στήλη "Ημερ. Αποκοπής τελευταίου δικαιώματος" αναφέρεται η Ημερομηνία εισαγωγής για Νέες Εταιρείες.
- [3] - Η Χρηματιστηριακή αξία αναφέρεται στο σύνολο των μετοχών
- [4] - Η κωδικοποίηση των Κλάδων Οικονομικής Δραστηριότητας του Χ.Α. παρουσιάζονται στο Παράρτημα Α
- [5] - Η Χρηματιστηριακή Αξία αναφέρεται στο σύνολο των κατηγοριών μετοχών (εφόσον έχουν εισαχθεί περισσότερες της μιας κατηγορίες) και δεν αναφέρεται σε επιμέρους κατηγορίες μετοχών μιας εταιρείας.
- [6] - P/E μεγαλύτερο του 100
- [7] - Τελευταία εικόνα του Βιβλίου Εντολών πριν το τέλος της συνεδρίασης
- [8] - Στην Αξία Συναλλαγών των Μετοχών περιλαμβάνονται όλοι οι τύποι Πακέτων

4750 - Μεταφορά στην Κατηγορία Επιτήρησης από 8/4/2011.

4912 - Μεταφορά στην κατηγορία Επιτήρησης από 31/7/2012.

4955 - Μεταφορά στην Επιτήρηση από 5/4/2013.

4957 - Μεταφορά στην Επιτήρηση από 5/4/2013.

4958 - Μεταφορά στην Επιτήρηση από 5/4/2013.

4959 - Μεταφορά στην Επιτήρηση από 5/4/2013.

5093 - Μεταφορά στην Κατηγορία Επιτήρησης από 8/4/2015.

5115 - Μεταφορά στην Κατηγορία Επιτήρησης από 15/04/2016.

5141 - Μεταφορά στην Κατηγορία Επιτήρησης από 10/05/2017.

5160 - Μεταφορά στην Κατηγορία Επιτήρησης από 15/04/2016.

5162 - Μεταφορά στην Κατηγορία Επιτήρησης από 21/12/2009.

5165 - Μεταφορά στην Κατηγορία Επιτήρησης από 15/02/2018.

5179 - Αναστολή διαπραγμάτευσης από 25/05/2018.

5191 - Αναστολή διαπραγμάτευσης από 02/10/2018.

5192 - Αναστολή διαπραγμάτευσης από 02/10/2018.

5193 - Μεταφορά στην κατηγορία Επιτήρησης από 25/10/2018.

5194 - Μεταφορά στην κατηγορία Επιτήρησης από 25/10/2018.

5197 - Μεταφορά στην κατηγορία Επιτήρησης από 07/11/2018.

5206 - Αναστολή διαπραγμάτευσης από 02/05/2019.

5216 - Αναστολή διαπραγμάτευσης από 01/10/2019.

5232 - Μεταφορά στην Κατηγορία Επιτήρησης από 08/04/2011.

5233 - Αναστολή διαπραγμάτευσης από 13/05/2020.

5241 - Αναστολή διαπραγμάτευσης από 26/06/2020

5243 - Αναστολή διαπραγμάτευσης από 01/07/2020.

5245 - Μεταφορά στη Κατηγορία Επιτήρησης από 09/07/2020.

5246 - Μεταφορά στην κατηγορία Επιτήρησης από 09/07/2020.

5248 - Μεταφορά στην κατηγορία Επιτήρησης από 06/09/2011.

5253 - Μεταφορά στην Επιτήρηση από 14/5/2021.

5266 - Αναστολή διαπραγμάτευσης από 04/05/2022.

Στοιχεία Συναλλαγών Πακέτων

Χρεόγραφο	Όγκος πακέτου	Τιμή πακέτου	Αξία πακέτου	Ώρα έγκρισης	Σημείωση
ΕΥΔΑΠ (ΚΟ)	20,000	7.90	158,000.00	12:35:11	20
EUROBANK HOLDINGS (ΚΟ)	1,033,048	1.03	1,066,931.97	13:35:19	14
CENTRIC ΣΥΜΜΕΤΟΧΩΝ (ΚΟ)	280,000	0.273	76,440.00	14:45:17	20
ALPHA ΥΠΗΡΕΣΙΩΝ ΣΥΜΜ (ΚΟ)	820,520	0.981	804,766.02	15:15:41	20
ALPHA ΥΠΗΡΕΣΙΩΝ ΣΥΜΜ (ΚΟ)	400,000	0.984	393,520.00	15:34:16	20
ΕΛΛΗΝ. ΧΡΗΜΑΤΙΣΤΗΡΙΑ-Χ.Α. (ΚΟ)	150,000	3.62	542,250.00	16:09:35	20
ΕΛΛΗΝ. ΧΡΗΜΑΤΙΣΤΗΡΙΑ-Χ.Α. (ΚΟ)	150,000	3.62	543,000.00	16:09:58	20
ALPHA ΥΠΗΡΕΣΙΩΝ ΣΥΜΜ (ΚΟ)	400,000	0.981	392,400.00	16:40:00	20

Σημειώσεις πακέτων

- 9 - Μέθοδος 6-1 / Ειδική Χρέωση
- 10 - Μέθοδος 6-1 / Ειδική Χρέωση, Αυθημερόν Διακανονισμός
- 14 - Μέθοδος 6-3 / Πακέτο Αποκατάστασης, Ατελής αγορά και Πώληση
- 18 - Μέθοδος 6-2 / SPOT 1
- 19 - Μέθοδος 6-2 / SPOT 2
- 20 - Μέθοδος 6-1 και Μέθοδος 6-1 Αυθημερόν Διακανονισμός
- 21 - Άλλη Προσυμφωνημένη

Στοιχεία Συναλλαγών Δικαιωμάτων

Ημερ. αποκοπής	Έναρξη εξάσκησης	Λήξη εξάσκησης	Λήξη διαπραγμάτευσης	Δικαιώματα	Κατωτ Τιμή	Ανωτ Τιμή	Τιμή κλεισ.	Τελευταία ζήτηση	Τελευταία προσφορά	Όγκος	Πράξεις	Αξία Συναλλαγών
----------------	------------------	----------------	----------------------	------------	------------	-----------	-------------	------------------	--------------------	-------	---------	-----------------

Δεν υπάρχουν Συναλλαγές Δικαιωμάτων.

Στοιχεία Συναλλαγών Εκποιήσεων

Χρεόγραφα	Τύπος Χρεογράφου	Όγκος Συναλλαγών	Αριθμός Πράξεων	Αξία Συναλλαγών	Σημείωση
-----------	------------------	------------------	-----------------	-----------------	----------

Δεν πραγματοποιήθηκαν Εκποιήσεις Μετοχών.

Σημειώσεις Εκποιήσεων

- 1 - Δημόσιος Ανοικτός Πλειστηριασμός
- 2 - Εκποίηση Ενσώματων Ονομαστικών Μετοχών
- 3 - Εκποίηση Αδιάθετων Κλασματικών Υπολοίπων

Στοιχεία Ενεργητικού Διαπραγματεύσιμων Αμοιβαίων Κεφαλαίων (Δ.Α.Κ.)

	Ημερομηνία συναλλαγών	Δημιουργία / Εξαγορά	Αριθ. Μερ. (T-1)	Νέα Μερ. (T-1)	Εξαγορασθ. Μερ. (T-1)	Μερίδια (T) [1]	Αξία Ενεργητικού [2]	Καθαρή Τιμή	Μέρισμα /Μερίδιο	Ημερ. Αποκοπής
ALPHA ETF FTSE Athex Large Cap	03/06/2022	5,000	882,175	---	---	882,175	19,199,330.00	21.7636	0.71	01/07/2021

Σημειώσεις Δ.Α.Κ.

[1] - Αριθμ. μεριδίων (T) = Αριθμ. μεριδίων (T-1) + Νεοεκδιθέντα μερίδια (T-1) - Εξαγορασθέντα μερίδια (T-1)

[2] - Περιλαμβάνονται και τα μερίδια που δημιουργήθηκαν / εξαγοράσθηκαν την ημέρα T-1.

Περιγραφή	Στοιχεία
Όνομασία Δ.Α.Κ.	ALPHA ETF FTSE Athex Large Cap
Σύμβολο Δ.Α.Κ. (GR)	ΑΔΑΚ
Σύμβολο Δ.Α.Κ. (EN)	AETF
ISIN Δ.Α.Κ.	GRF000153004
Κατηγορία Διαπραγμάτευσης	Διαπραγματέωσιμα Αμοιβαία Κεφάλαια (Δ.Α.Κ.)
Τύπος Δ.Α.Κ.	Μετοχών
Τρόπος διαχείρισης	Παθητικός
Επενδυτική Στρατηγική	Σκοπός της επενδυτικής πολιτικής του Αμοιβαίου Κεφαλαίου είναι η αναπαραγωγή της αποδόσεως του Δείκτη FTSE/X.A. Large Cap του Χρηματιστηρίου Αθηνών σε όρους Ευρώ, ακολουθώντας πλήρως και πανομοιότυπως τη σύνθεση του υποκείμενου Δείκτη.
Εκδότης	ΑΛΦΑ ASSET MANAGEMENT Α.Ε.Δ.Α.Κ.
Εταιρεία Διαχείρισης	ΑΛΦΑ ASSET MANAGEMENT Α.Ε.Δ.Α.Κ.
Ειδικοί Διαπραγματευτές	ΑΛΦΑ FINANCE Α.Χ.Ε.Π.Ε.Υ. , ΕΘΝΙΚΗ ΧΡΗΜΑΤΙΣΤΗΡΙΑΚΗ Α.Χ.Ε.Π.Ε.Υ.
Θεματοφύλακας	ΑΛΦΑ ΤΡΑΠΕΖΑ Α.Ε.
Σύμβολο Δείκτη (GR)	FTSE
Σύμβολο Δείκτη (EN)	FTSE
Όνομασία Δείκτη	FTSE/X.A. Large Cap
ISIN Δείκτη	GRI99201A006
Κλάσμα Δείκτη [1]	1/100
Αρχική Τιμή Μεριδίου	21.76
Συνολικός Αριθμός Μεριδίων [2]	882,175
Ημερομηνία πρώτης Έκδοσης	14/01/2008
Ημερομηνία έναρξης Διαπραγμάτευσης	24/01/2008
Νόμισμα Διαπραγμάτευσης	ΕΥΡΩ
Νόμισμα Ενεργητικού	ΕΥΡΩ
Αρχική Αξία Ενεργητικού [3]	3,000,000.00
Αριθμ. Μεριδίων για Δημιουργία-Εξαγορά [4]	5,000
Αμοιβή Διαχείρισης	0.375

Σημειώσεις Δ.Α.Κ.

[1] - Το κλάσμα της τιμής του δείκτη που αποτελεί η τιμή της πρώτης έκδοσης

[2] - Ο αριθμός μεριδίων που διαπραγματεύθηκαν στο Χρηματιστήριο την ημέρα T

[3] - Η αξία του ενεργητικού κατά την έκδοση

[4] - Ο αριθμός μεριδίων που απαιτείται κατά τη διαδικασία δημιουργίας εξαγοράς

03/06/2022

Ανακοινώσεις

Η.Δ.Τ.



ΑΝΑΚΟΙΝΩΣΕΙΣ

ΓΝΩΣΤΟΠΟΙΗΣΕΙΣ ΕΤΑΙΡΕΙΩΝ

From: FLEXOPACK Α.Ε.Β.Ε.Π.
Posted At: 02 June 2022 17:29
Conversation: ΑΝΑΚΟΙΝΩΣΗ ΡΥΘΜΙΖΟΜΕΝΗΣ ΠΛΗΡΟΦΟΡΙΑΣ ΤΟΥ Ν. 3556/2007: Γνωστοποίηση συναλλαγών
Posted To: DOLAnnouncements2
Subject: ΑΝΑΚΟΙΝΩΣΗ ΡΥΘΜΙΖΟΜΕΝΗΣ ΠΛΗΡΟΦΟΡΙΑΣ ΤΟΥ Ν. 3556/2007: Γνωστοποίηση συναλλαγών

Η Ανώνυμη Εταιρεία με την επωνυμία «FLEXOPACK ΑΝΩΝΥΜΗ ΕΜΠΟΡΙΚΗ ΚΑΙ ΒΙΟΜΗΧΑΝΙΚΗ ΕΤΑΙΡΕΙΑ ΠΛΑΣΤΙΚΩΝ» και τον διακριτικό τίτλο «FLEXOPACK Α.Ε.» (εφεξής ως «Εταιρεία»), ανακοινώνει σύμφωνα με τις διατάξεις του άρθρου 21 του ν. 3556/2007 καθώς και του άρθρου 19 του Κανονισμού (ΕΕ) 596/2014 του Ευρωπαϊκού Κοινοβουλίου και του Συμβουλίου της 16^{ης} Απριλίου 2014 και σε συνέχεια σχετικής γνωστοποίησης που υπεβλήθη προς αυτή, ότι ο κ. Δημήτριος Μαντζώρος του Βέργου, Group Commercial Director της Εταιρείας (πρόσωπο που ασκεί διευθυντικά καθήκοντα), προέβη την 30.05.2022 σε πώληση 200 κοινών, ονομαστικών μετοχών της Εταιρείας συνολικής αξίας 1.280,00 Ευρώ.

Κορωπί, 2 Ιουνίου 2022

Για την «FLEXOPACK Α.Ε.»

From: INFORM Π. ΛΥΚΟΣ Α.Ε. ΣΥΜΜΕΤΟΧΩΝ
Posted At: 02 June 2022 17:31
Conversation: Δωρεάν Διάθεση Ιδίων Μετοχών σύμφωνα με το άρθρο 114 του Ν. 4548/2018
Posted To: DOLAnnouncements2
Subject: Δωρεάν Διάθεση Ιδίων Μετοχών σύμφωνα με το άρθρο 114 του Ν. 4548/2018

Κορωπί, 02/06/2022

INFORM Π. ΛΥΚΟΣ Α.Ε. ΣΥΜΜΕΤΟΧΩΝ (Σύμβολο Χ.Α.: ΛΥΚ)

Δωρεάν Διάθεση Ιδίων Μετοχών σύμφωνα με το άρθρο 114 του Ν. 4548/2018

Η εταιρεία **INFORM Π. ΛΥΚΟΣ Α.Ε. ΣΥΜΜΕΤΟΧΩΝ** (η "Εταιρεία") ανακοινώνει σύμφωνα με τις διατάξεις του Ν.3556/2007, του άρθρου 19 του Κανονισμού (ΕΕ) 596/2014 και τον κατ' εξουσιοδότηση Κανονισμό (ΕΕ) 2016/1052 της Επιτροπής της 8ης Μαρτίου 2016 , σε συνδυασμό και μετά από την από 2.6.2022 ληφθείσα γνωστοποίηση εκ μέρους του Διευθύνοντος Συμβούλου της Εταιρείας, κ. Παναγιώτη Σπυρόπουλου, ότι την 1.6.2022 διατέθηκαν δωρεάν με εξωχρηματιστηριακή μεταβίβαση μέσω ΒΕΤΑ ΧΡΗΜΑΤΙΣΤΗΡΙΑΚΗ ΑΕΠΕΥ από την Εταιρεία προς τον κύριο Παναγιώτη Σπυρόπουλο, Διευθύνοντα Σύμβουλο της Εταιρείας («Υπόχρεο Πρόσωπο» κατά τον ως άνω Κανονισμό), 300.000 ίδιες κοινές μετά ψήφου ονομαστικές μετοχές εκδόσεως της Εταιρείας σύμφωνα με τις διατάξεις του άρθρου 114 του Ν.4548/2018. Η διάθεση πραγματοποιήθηκε σε συνέχεια των από 18.06.2021 αποφάσεων της Τακτικής Γενικής Συνέλευσης των Μετόχων, η οποία ενέκρινε τη δωρεάν διάθεση μετοχών της Εταιρείας στον Διευθύνοντα Σύμβουλο της Εταιρείας σύμφωνα με το άρθρο 114 του Ν. 4548/2018 υπό την προϋπόθεση της επίτευξης συγκεκριμένων στόχων, όπως προσδιορίστηκαν από το Διοικητικό Συμβούλιο με την από 8.1.2021 απόφασή του και η επίτευξη των οποίων πιστοποιήθηκε κατά την από 14.7.2021 συνεδρίαση του Διοικητικού Συμβουλίου. Οι ως άνω μετοχές σύμφωνα με τις αποφάσεις της ως άνω Τακτικής Γενικής Συνέλευσης προήλθαν από την απόκτηση από την Εταιρεία δικών της (ιδίων) μετοχών σύμφωνα με το άρθρο 49 του Ν. 4548/2018, με σκοπό την υλοποίηση των ανωτέρω αποφάσεων για δωρεάν διάθεση μετοχών προς τον Διευθύνοντα Σύμβουλο. Οι ως άνω μετοχές που διατέθηκαν δωρεάν ήταν συνολικής αξίας κτήσης € 475.216,06, με μέση τιμή κτήσης € 1,5841.

Μετά την ως άνω διάθεση, η Εταιρεία δεν κατέχει πλέον ίδιες μετοχές.

Σχετικά με την INFORM LYKOS

Η INFORM LYKOS (LYK.ATH) ιδρύθηκε το 1897, είναι εισηγμένη στο Χρηματιστήριο Αθηνών από το 1994 και παρέχει προϊόντα και υπηρεσίες ασφαλούς διαχείρισης εγγράφων και πληροφοριών, καινοτομώντας στον ψηφιακό μετασχηματισμό επιχειρήσεων και οργανισμών με την παροχή λύσεων υψηλής εξειδίκευσης. Απασχολεί 510 εργαζομένους με τέσσερις μονάδες παραγωγής σε Ελλάδα, Ρουμανία και Αλβανία, ενώ κατέχει ηγετική θέση στις αγορές της Κεντρικής και Ανατολικής Ευρώπης στον Δημόσιο και Ιδιωτικό τομέα.

Είναι μέλος της AUSTRIACARD HOLDINGS, Αυστριακού ομίλου υψηλής τεχνολογίας πληροφορικής σε θέματα Hardware Embedded Security, που απασχολεί 1.400 άτομα και έχει διεθνή παρουσία με τρία Divisions, AUSTRIACARD, INFORM και NAUTILUS, στους τομείς της Ψηφιακής Ασφάλειας (Digital Security), της Διαχείρισης Πληροφοριών (Information Management) καθώς και του IoT αντιστοίχως. Ο Όμιλος AUSTRIACARD HOLDINGS έχει ένα πολύ ισχυρό πανευρωπαϊκό επιχειρησιακό αποτύπωμα, από το Ηνωμένο Βασίλειο έως την Ελλάδα και την Τουρκία, με **οκτώ** παραγωγικές εγκαταστάσεις και **επτά** κέντρα προσωποποίησης στην Ευρώπη, καθώς και **δύο** επιπλέον κέντρα προσωποποίησης στην Νότια Αμερική και στις Η.Π.Α., που του επιτρέπουν να εξυπηρετεί τους πελάτες του, όπου και να βρίσκονται, με τον καλύτερο δυνατό τρόπο. Το 2021 σε pro-forma επίπεδο, ο Όμιλος πραγματοποίησε **ενοποιημένο κύκλο εργασιών** της τάξης των **200 εκατ. ευρώ**.

Για περισσότερες πληροφορίες, επισκεφθείτε την ιστοσελίδα www.informlykos.com

[Δωρεάν Διάθεση Ιδίων Μετοχών σύμφωνα με το άρθρο 114 του Ν. 4548/2018](#)

From: ΑΤΤΙCΑ Α.Ε. ΣΥΜΜΕΤΟΧΩΝ
Posted At: 02 June 2022 17:39
Conversation: ΔΕΛΤΙΟ ΤΥΠΟΥ - Παραλαβή του Aero 1 Highspeed
Posted To: DOLAnnouncements2

Subject: ΔΕΛΤΙΟ ΤΥΠΟΥ - Παραλαβή του Aero 1 Highspeed

Δείτε το Δελτίο τύπου.

[Δελτίο τύπου](#)

From: Ο.Τ.Ε. Α.Ε.
Posted At: 02 June 2022 17:42
Conversation: Αγορά Ιδίων Μετοχών
Posted To: DOLAnnouncements2

Subject: Αγορά Ιδίων Μετοχών

Δείτε την ανακοίνωση.

[Ανακοίνωση](#)

From: AS COMPANY A.E.
Posted At: 02 June 2022 17:49
Conversation: ΑΝΑΚΟΙΝΩΣΗ ΓΙΑ ΤΙΣ ΑΠΟΦΑΣΕΙΣ ΓΕΝΙΚΗΣ ΣΥΝΕΛΕΥΣΗΣ
Posted To: DOLAnnouncements2

Subject: ΑΝΑΚΟΙΝΩΣΗ ΓΙΑ ΤΙΣ ΑΠΟΦΑΣΕΙΣ ΓΕΝΙΚΗΣ ΣΥΝΕΛΕΥΣΗΣ

Παρακαλούμε δείτε το συνημμένο Δελτίο Τύπου με τις Αποφάσεις της Τακτικής Γενικής Συνέλευσης.

[ΑΝΑΚΟΙΝΩΣΗ ΓΙΑ ΤΙΣ ΑΠΟΦΑΣΕΙΣ ΤΗΣ ΤΑΚΤΙΚΗΣ ΓΕΝΙΚΗΣ ΣΥΝΕΛΕΥΣΗΣ](#)

From: ΠΛΑΣΤΙΚΑ ΘΡΑΚΗΣ ΕΤΑΙΡΙΑ ΣΥΜΜΕΤΟΧΩΝ Α.Ε.Ε.
Posted At: 02 June 2022 18:03
Conversation: Ανακοίνωση Αγοράς Ιδίων Μετοχών
Posted To: DOLAnnouncements2

Subject: Ανακοίνωση Αγοράς Ιδίων Μετοχών

Πλαστικά Θράκης Εταιρεία Συμμετοχών Α.Ε.Ε.

2.6.2022

Η εταιρεία Πλαστικά Θράκης Εταιρεία Συμμετοχών Α.Ε.Ε. ανακοινώνει ότι κατ' εφαρμογή του άρθρου 49 του ν. 4548/2018, του Κανονισμού (ΕΕ) 596/2014 του Ευρωπαϊκού Κοινοβουλίου και του Συμβουλίου της 16ης Απριλίου 2014 και του κατ' εξουσιοδότηση Κανονισμού (ΕΕ) 2016/1052 της 8ης Μαρτίου 2016 της Ευρωπαϊκής Επιτροπής, προέβη στις 2 Ιουνίου 2022 σε αγορά 2.000 ιδίων μετοχών μέσω του μέλους του Χρηματιστηρίου Αθηνών ΒΕΤΑ Χρηματιστηριακή Α.Ε.Π.Ε.Υ, με μέση τιμή κτήσης 4,25 Ευρώ ανά μετοχή και συνολική αξία της συναλλαγής 8.494,90 Ευρώ, σε εκτέλεση της σχετικής απόφασης της Τακτικής Γενικής Συνέλευσης των μετόχων της 21ης Μαΐου 2021.

From: EPSILON NET A.E.
Posted At: 02 June 2022 18:03
Conversation: ΓΝΩΣΤΟΠΟΙΗΣΗ ΣΥΝΑΛΛΑΓΩΝ
Posted To: DOLAnnouncements2

Subject: ΓΝΩΣΤΟΠΟΙΗΣΗ ΣΥΝΑΛΛΑΓΩΝ

Η EPSILON NET A.E. ανακοινώνει:

[2022_06_02_ΑΝΑΚΟΙΝΩΣΗ-ΓΝΩΣΤΟΠΟΙΗΣΗ ΥΠΟΧΡΕΩΝ ΠΡΟΣΩΠΩΝ](#)

From: AS COMPANY A.E.
Posted At: 02 June 2022 18:05
Conversation: ΠΙΝΑΚΑΣ ΑΝΑΛΥΤΙΚΩΝ ΑΠΟΤΕΛΕΣΜΑΤΩΝ ΨΗΦΟΦΟΡΙΑΣ
ΤΑΚΤΙΚΗΣ ΓΕΝΙΚΗΣ ΣΥΝΕΛΕΥΣΗΣ 2.6.2022
Posted To: DOLAnnouncements2

Subject: ΠΙΝΑΚΑΣ ΑΝΑΛΥΤΙΚΩΝ ΑΠΟΤΕΛΕΣΜΑΤΩΝ ΨΗΦΟΦΟΡΙΑΣ
ΤΑΚΤΙΚΗΣ ΓΕΝΙΚΗΣ ΣΥΝΕΛΕΥΣΗΣ 2.6.2022

Παρακαλούμε δείτε το συνημμένο Πίνακα Αναλυτικών Αποτελεσμάτων
Ψηφοφορίας της Τακτικής Γενικής Συνέλευσης που πραγματοποιήθηκε στις
2.6.2022.

[ΠΙΝΑΚΑΣ ΑΝΑΛΥΤΙΚΩΝ ΑΠΟΤΕΛΕΣΜΑΤΩΝ ΨΗΦΟΦΟΡΙΑΣ ΤΑΚΤΙΚΗΣ ΓΕΝΙΚΗΣ ΣΥΝΕΛΕΥΣΗΣ
2.6.2022](#)

From: AS COMPANY A.E.
Posted At: 02 June 2022 18:10
Conversation: ΓΝΩΣΤΟΠΟΙΗΣΗ ΣΥΓΚΡΟΤΗΣΗΣ ΔΙΟΙΚΗΤΙΚΟΥ ΣΥΜΒΟΥΛΙΟΥ ΚΑΙ
ΕΠΙΤΡΟΠΗΣ ΕΛΕΓΧΟΥ
Posted To: DOLAnnouncements2

Subject: ΓΝΩΣΤΟΠΟΙΗΣΗ ΣΥΓΚΡΟΤΗΣΗΣ ΔΙΟΙΚΗΤΙΚΟΥ ΣΥΜΒΟΥΛΙΟΥ ΚΑΙ
ΕΠΙΤΡΟΠΗΣ ΕΛΕΓΧΟΥ

Παρακαλούμε δείτε τη συνημμένη ανακοίνωση συγκρότησης Διοικητικού Συμβουλίου σε Σώμα και Επιτροπής Ελέγχου.

[ΓΝΩΣΤΟΠΟΙΗΣΗ ΣΥΓΚΡΟΤΗΣΗΣ ΔΙΟΙΚΗΤΙΚΟΥ ΣΥΜΒΟΥΛΙΟΥ ΚΑΙ ΕΠΙΤΡΟΠΗΣ ΕΛΕΓΧΟΥ](#)

From: AS COMPANY A.E.
Posted At: 02 June 2022 18:15
Conversation: ΑΝΑΚΟΙΝΩΣΗ ΣΥΓΚΡΟΤΗΣΗΣ ΕΠΙΤΡΟΠΗΣ ΕΛΕΓΧΟΥ
Posted To: DOLAnnouncements2

Subject: ΑΝΑΚΟΙΝΩΣΗ ΣΥΓΚΡΟΤΗΣΗΣ ΕΠΙΤΡΟΠΗΣ ΕΛΕΓΧΟΥ

Παρακαλούμε δείτε τη συνημμένη ανακοίνωση συγκρότησης της Επιτροπής Ελέγχου.

[ΑΝΑΚΟΙΝΩΣΗ ΑΝΑΣΥΓΚΡΟΤΗΣΗΣ ΕΠΙΤΡΟΠΗΣ ΕΛΕΓΧΟΥ](#)

From: IDEAL HOLDINGS A.E.
Posted At: 02 June 2022 19:44
Conversation: ΑΝΑΚΟΙΝΩΣΗ ΓΙΑ ΤΗΝ ΠΡΟΑΝΑΓΓΕΛΙΑ ΓΕΝΙΚΗΣ ΣΥΝΕΛΕΥΣΗΣ
Posted To: DOLAnnouncements2

Subject: ΑΝΑΚΟΙΝΩΣΗ ΓΙΑ ΤΗΝ ΠΡΟΑΝΑΓΓΕΛΙΑ ΓΕΝΙΚΗΣ ΣΥΝΕΛΕΥΣΗΣ

Παρακαλώ δείτε ακολούθως

[ΠΡΟΣΚΛΗΣΗ ΓΕΝΙΚΗΣ ΣΥΝΕΛΕΥΣΗΣ](#)

From: IDEAL HOLDINGS A.E.
Posted At: 02 June 2022 20:21
Conversation: ΓΝΩΣΤΟΠΟΙΗΣΗ ΑΠΟΦΑΣΗΣ ΓΙΑ ΤΗΝ ΠΩΛΗΣΗ ΙΔΙΩΝ ΜΕΤΟΧΩΝ
Posted To: DOLAnnouncements2
Subject: ΓΝΩΣΤΟΠΟΙΗΣΗ ΑΠΟΦΑΣΗΣ ΓΙΑ ΤΗΝ ΠΩΛΗΣΗ ΙΔΙΩΝ ΜΕΤΟΧΩΝ

Η εταιρεία «IDEAL HOLDINGS A.E.» (εφεξής η «Εταιρεία») σε εφαρμογή της κείμενης νομοθεσίας ενημερώνει το επενδυτικό κοινό ότι την 31.05.2022 προχώρησε στην πώληση 14.000 ιδίων μετοχών, οι οποίες αντιστοιχούν σε ποσοστό 0,0445% του καταβεβλημένου μετοχικού κεφαλαίου της Εταιρείας, σε τιμή 3,50 ευρώ ανά μετοχή και συνολική αξία ευρώ 49.000,00. Η συναλλαγή εκτελέστηκε εκτός του Χρηματιστηρίου Αθηνών (ΟΤC) μέσω του μέλους του Χρηματιστηρίου Αθηνών, "ΠΕΙΡΑΙΩΣ Α.Ε.Π.Ε.Υ."

Οι ανωτέρω μετοχές πωλήθηκαν στον κ. Νικήτα Κλαδάκη του Ευσταθίου, Διαχειριστής και Γενικός Διευθυντής, της εταιρείας NETBULL ΥΠΗΡΕΣΙΕΣ ΠΛΗΡΟΦΟΡΙΚΗΣ ΜΟΝΟΠΡΟΣΩΠΗ ΕΠΕ, η οποία αποτελεί έμμεση θυγατρική κατά 100% της Εταιρείας. Κατόπιν της ανωτέρω συναλλαγής, ο κ. Κλαδάκης κατέχει συνολικά 14.000 μετοχές της Εταιρείας που αντιστοιχούν σε ποσοστό 0,0445% του καταβεβλημένου μετοχικού κεφαλαίου.

Σημειώνεται ότι οι ως άνω ίδιες μετοχές είχαν αποκτηθεί με μέση τιμή κτήσης 2,90 ευρώ ανά μετοχή. Κατόπιν της ανωτέρω συναλλαγής, η Εταιρεία κατέχει συνολικά 151.553 ίδιες μετοχές, ποσοστό 0,4815% του συνόλου των μετοχών της.

From: ΕΛΛΗΝΙΚΑ ΧΡΗΜΑΤΙΣΤΗΡΙΑ Α.Ε.
Posted At: 02 June 2022 20:42
Conversation: Αποφάσεις 21ης Τακτικής Γενικής Συνέλευσης
Posted To: DOLAnnouncements2
Subject: Αποφάσεις 21ης Τακτικής Γενικής Συνέλευσης

Η ΕΛΛΗΝΙΚΑ ΧΡΗΜΑΤΙΣΤΗΡΙΑ-ΧΡΗΜΑΤΙΣΤΗΡΙΟ ΑΘΗΝΩΝ Α.Ε. ΣΥΜΜΕΤΟΧΩΝ ανακοινώνει ότι την Πέμπτη 2 Ιουνίου 2022 και ώρα 18:00 πραγματοποιήθηκε η 21^η Τακτική Γενική Συνέλευση των μετόχων της Εταιρείας με υβριδικό τρόπο, ήτοι με φυσική παρουσία των μετόχων στην έδρα της Εταιρείας και με τη συμμετοχή των μετόχων από απόσταση με τηλεδιάσκεψη. Στη Γενική Συνέλευση παρέστησαν νόμιμα μέτοχοι εκπροσωπώντας 30.360.238 κοινές ονομαστικές μετοχές και δικαιώματα ψήφου, ήτοι το 50,81% επί συνόλου 60.348.000 κοινών ονομαστικών μετοχών, μη υπολογιζομένων 597.505 ιδίων μετοχών της Εταιρείας.

Η Τακτική Γενική Συνέλευση συζήτησε και έλαβε αποφάσεις επί των θεμάτων της ημερήσιας διάταξης ως εξής:

- Στο πρώτο (1^ο) θέμα της Ημερήσιας Διάταξης, οι μέτοχοι ενέκριναν την Ετήσια Χρηματοοικονομική Έκθεση της εταιρικής χρήσης 01.01.2021 – 31.12.2021 με τις σχετικές Εκθέσεις και Δηλώσεις του Διοικητικού Συμβουλίου και των Ορκωτών Ελεγκτών, όπως αυτές προτάθηκαν προς έγκριση..
- Στο δεύτερο (2^ο) θέμα της Ημερήσιας Διάταξης, οι μέτοχοι ενέκριναν τη διάθεση των αποτελεσμάτων της εταιρικής χρήσης 01.01.2021 – 31.12.2021 και τη διανομή μερίσματος σύμφωνα με όσα προτάθηκαν προς έγκριση.

Το εν λόγω ποσό μερίσματος ανά μετοχή, σύμφωνα με το νόμο, προσαυξάνεται με το ποσό που αντιστοιχεί στις 597.505 ίδιες μετοχές που κατέχει η Εταιρεία, οι οποίες δεν δικαιούνται μέρισμα, και τελικώς ανέρχεται σε ποσό 0,1515 ευρώ ανά μετοχή, προ παρακράτησης φόρου.

Ως ημερομηνίες αποκοπής και προσδιορισμού δικαιούχων (βάσει του κανόνα record date) εγκρίθηκαν η 8^η Ιουνίου και 9^η Ιουνίου 2022, αντίστοιχα, και το αντίστοιχο ποσό θα καταβάλλεται στους μετόχους από την Παρασκευή 16 Ιουνίου 2022.

Η Εταιρεία θα δημοσιεύσει ξεχωριστή ανακοίνωση για την διαδικασία καταβολής του μερίσματος στους μετόχους.

- Στο τρίτο (3^ο) θέμα της Ημερήσιας Διάταξης, οι μέτοχοι ενημερώθηκαν για την Ετήσια Έκθεση Πεπραγμένων της Επιτροπής Ελέγχου για το έτος 2021 σύμφωνα με το άρθρο 44 παράγραφος 1 περ. θ) του Ν. 4449/2017.

- Στο τέταρτο (4^ο) θέμα της Ημερήσιας Διάταξης, οι μέτοχοι ενημερώθηκαν για την Έκθεση Ανεξάρτητων Μη Εκτελεστικών Μελών του Διοικητικού Συμβουλίου για το έτος 2021 σύμφωνα με το άρθρο 9 παρ. 5 του Ν. 4706/2020.
- Στο πέμπτο (5^ο) θέμα της Ημερήσιας Διάταξης, οι μέτοχοι ενέκριναν την συνολική διαχείριση του Διοικητικού Συμβουλίου για την εταιρική χρήση 01.01.2021 – 31.12.2021, κατά το άρθρο 108 του Ν. 4548/2018 και απήλλαξαν τους Ελεγκτές σύμφωνα με την παρ. 1, περ. γ) του άρθρου 117 του Ν. 4548/2018 για τον έλεγχο που διενήργησαν στις χρηματοοικονομικές καταστάσεις της εταιρικής χρήσης 01.01.2021 – 31.12.2021.
- Στο έκτο (6^ο) θέμα της Ημερήσιας Διάταξης, οι μέτοχοι ενέκριναν τις αμοιβές και αποζημιώσεις των μελών του Διοικητικού Συμβουλίου για την εταιρική χρήση 01.01.2021 – 31.12.2021 σύμφωνα με όσα προτάθηκαν προς έγκριση.
- Στο έβδομο (7^ο) θέμα της Ημερήσιας Διάταξης, οι μέτοχοι ενέκριναν τις αμοιβές και αποζημιώσεις των μελών του Διοικητικού Συμβουλίου για την εταιρική χρήση 01.01.2022 – 31.12.2022 και μέχρι την Τακτική Γενική Συνέλευση του έτους 2023 σύμφωνα με όσα προτάθηκαν προς έγκριση.
- Στο όγδοο (8^ο) θέμα της Ημερήσιας Διάταξης, οι μέτοχοι εξέλεξαν την ανώνυμη Εταιρεία ορκωτών ελεγκτών λογιστών με την επωνυμία «GRANT THORNTON ΑΝΩΝΥΜΗ ΕΤΑΙΡΕΙΑ ΟΡΚΩΤΩΝ ΕΛΕΓΚΤΩΝ ΚΑΙ ΣΥΜΒΟΥΛΩΝ ΕΠΙΧΕΙΡΗΣΕΩΝ» για τον έλεγχο των Χρηματοοικονομικών Καταστάσεων της εταιρικής χρήσης 01.01.2022 – 31.12.2022, και ενέκριναν την αμοιβή της, σύμφωνα με τα προταθέντα.
- Στο ένατο (9^ο) θέμα της Ημερήσιας Διάταξης, οι μέτοχοι, παρείχαν θετική ψήφο στην Έκθεση Αποδοχών του οικονομικού έτους 2021 σύμφωνα με το άρθρο 112 του ν. 4548/2018.
- Στο δέκατο (10^ο) θέμα της Ημερήσιας Διάταξης, οι μέτοχοι ενημερώθηκαν για την εκλογή του κ. Ιωάννη Κοντόπουλου ως εκτελεστικού μέλους του Δ.Σ., σε αντικατάσταση του παραιτηθέντος εκτελεστικού μέλους κ. Σωκράτη Λαζαρίδη, με θητεία ίση με την υπολειπόμενη περίοδο του απελθόντος μέλους, δηλαδή έως τις 30.5.2023, παρατεινόμενη αυτοδικαίως μέχρι τη Γενική Συνέλευση των μετόχων της Εταιρείας που θα συνέλθει μετά την λήξη της θητείας του.
- Στο ενδέκατο (11^ο) θέμα της Ημερήσιας Διάταξης, οι μέτοχοι, αφού έλαβαν υπόψη την πρόταση του Διοικητικού Συμβουλίου της Εταιρείας, κατόπιν της εισηγήσεως/εκθέσεως αξιολόγησης της Επιτροπής Τοποθετήσεων Στελεχών, Ανάδειξης Υποψηφίων Μελών ΔΣ και Αμοιβών (Nomination and Compensation Committee, ενημερώθηκαν κατ' εφαρμογή του άρθρου 82 παρ. 1 του Ν. 4548/2018 και του άρθρου 18 παρ. 1 του Ν. 4706/2020, όπως ισχύει, για την εκλογή από το Δ.Σ. της Εταιρείας στη συνεδρίασή του στις 28.06.2021, του κ. Nicholas Krenteras, ως προσωρινού ανεξάρτητου μη εκτελεστικού μέλους του Δ.Σ., σε αντικατάσταση του παραιτηθέντος ανεξάρτητου μη εκτελεστικού μέλους του Δ.Σ. κ. Βασιλείου Καρατζά και αποφάσισαν την οριστική απόδοση της ιδιότητας και τον ορισμό του κ. Nicholas Krenteras ως ανεξαρτήτου μη εκτελεστικού μέλους του Δ.Σ. της Εταιρείας, για το εφεξής (εντεύθεν) χρονικό διάστημα μέχρι τη λήξη της θητείας του, δηλαδή έως τις 30.05.2023, παρατεινόμενης αυτοδικαίως μέχρι τη Γενική Συνέλευση των μετόχων της Εταιρείας που θα συνέλθει μετά τη λήξη της θητείας του.
- Στο δωδέκατο (12^ο) θέμα της Ημερήσιας Διάταξης, οι μέτοχοι αποφάσισαν την αύξηση του αριθμού των ανεξαρτήτων μελών του Διοικητικού Συμβουλίου της Εταιρείας από επτά (7) σε δέκα (10) και την απόδοση της ιδιότητας (ορισμό) των κ.κ. Γεώργιου Χαντζηνικολάου, Κωνσταντίνου Βασιλείου και Ιωάννη Κυριακόπουλου ως ανεξαρτήτων μη εκτελεστικών μελών του Δ.Σ. της Εταιρείας,

για το εφεξής (εντεύθεν) χρονικό διάστημα μέχρι τη λήξη της θητείας τους, δηλαδή έως τις 30.05.2023, παρατεινόμενη αυτοδικαίως μέχρι τη Γενική Συνέλευση των μετόχων της Εταιρείας που θα συνέλθει μετά τη λήξη της θητείας τους.

Κατόπιν των ανωτέρω το Διοικητικό Συμβούλιο θα αποτελείται από τα ακόλουθα Μέλη (κατ' αλφαβητική σειρά):

1. Κωνσταντίνος Βασιλείου, ανεξάρτητο μέλος
 2. Δημήτριος Δόσης, ανεξάρτητο μέλος
 3. Γεώργιος Δουκίδης, ανεξάρτητο μέλος
 4. Ιωάννης Εμίρης,
 5. Πολυξένη Καζόλη, ανεξάρτητο μέλος
 6. Θεανώ Καρποδίνη, ανεξάρτητο μέλος
 7. Ιωάννης Κοντόπουλος, Διευθύνων Σύμβουλος,
 8. Nicholas Krenteras, ανεξάρτητο μέλος
 9. Ιωάννης Κυριακόπουλος, ανεξάρτητο μέλος
 10. Σπυριδούλα Παπαγιαννίδου, ανεξάρτητο μέλος
 11. Αλέξιος Πιλάβιος,
 12. Παντελής Τζωρτζάκης, ανεξάρτητο μέλος
 13. Γεώργιος Χαντζηνικολάου, ανεξάρτητο μέλος
- Στο δέκατο τρίτο (13^ο) θέμα της Ημερήσιας Διάταξης, οι μέτοχοι ενέκριναν την τροποποίηση της Πολιτικής Αποδοχών ως επακριβώς προτάθηκε στο Σώμα.
 - Στο δέκατο τέταρτο (14^ο) θέμα της Ημερήσιας Διάταξης, οι μέτοχοι χορήγησαν άδεια, στα μέλη του Διοικητικού Συμβουλίου της Εταιρείας και στα στελέχη των Διευθύνσεων της Εταιρείας για την συμμετοχή τους σε Διοικητικά Συμβούλια ή στην Διεύθυνση των εταιρειών του Ομίλου και των συνδεδεμένων, κατά την έννοια του άρθρου 32 του Ν. 4308/2014, εταιρειών.

Τα αναλυτικά αποτελέσματα της ψηφοφορίας για κάθε απόφαση θα δημοσιευτούν με νεότερη ανακοίνωση της Εταιρείας και θα αναρτηθούν στην ιστοσελίδα της www.athexgroup.gr, σύμφωνα με τα προβλεπόμενα στο άρθρο 133, παράγραφος 2 του Ν. 4548/2018.

From: ΕΛΛΗΝΙΚΑ ΧΡΗΜΑΤΙΣΤΗΡΙΑ Α.Ε.
Posted At: 02 June 2022 20:47
Conversation: Μέρισμα χρήσης 2021
Posted To: DOLAnnouncements2
Subject: Μέρισμα χρήσης 2021

Η ΕΛΛΗΝΙΚΑ ΧΡΗΜΑΤΙΣΤΗΡΙΑ-ΧΡΗΜΑΤΙΣΤΗΡΙΟ ΑΘΗΝΩΝ Α.Ε. ΣΥΜΜΕΤΟΧΩΝ ανακοινώνει, σύμφωνα με την παρ.4.1.3.4. του Κανονισμού του Χρηματιστηρίου Αθηνών, ότι με απόφαση της Τακτικής Γενικής Συνέλευσης των μετόχων της 2 Ιουνίου 2022, το μέρισμα για τη χρήση 2021 ανέρχεται σε **0,15 ευρώ ανά μετοχή**. Το άνω ποσό μερίσματος που θα καταβληθεί ανά μετοχή προσαυξάνεται με το μέρισμα που αντιστοιχεί στις 597.505 ίδιες μετοχές που κατέχει η Εταιρεία, οι οποίες δεν δικαιούνται μέρισμα, και διαμορφώνεται στο μικτό ποσό των **0,1515 ευρώ ανά μετοχή**.

Δικαιούχοι του ως άνω μερίσματος βάσει του κανόνα προσδιορισμού δικαιούχων (record date) είναι οι μερίδες πελάτη ή πελατείας εγγεγραμμένοι στο Σύστημα Αυλών Τίτλων (ΣΑΤ) κατά την Πέμπτη 9 Ιουνίου 2022 (αποκοπή Τετάρτη 8 Ιουνίου 2022 πριν από την έναρξη της συνεδρίασης).

Από το άνω μικτό ποσό παρακρατείται, βάσει του άρθρου 24 του ν. 4646/2019, ο αναλογών στο μέρισμα φόρος ποσοστού 5% (0,007575 ευρώ ανά μετοχή) και συνεπώς, το ποσό του μερίσματος που θα λάβουν οι δικαιούχοι θα ανέλθει στο **καθαρό ποσό 0,143925 ευρώ** ανά μετοχή.

Η καταβολή του μερίσματος θα πραγματοποιηθεί στις **16 Ιουνίου 2022** από την εταιρεία ΕΛΛΗΝΙΚΟ ΚΕΝΤΡΙΚΟ ΑΠΟΘΕΤΗΡΙΟ ΤΙΤΛΩΝ (ATHEXCSD), μέσω των Συμμετεχόντων των λογαριασμών αξιογράφων στο ΣΑΤ ως ακολούθως:

1. Μέσω των Συμμετεχόντων των δικαιούχων στο ΣΑΤ (Τράπεζες και Χρηματιστηριακές εταιρείες), σύμφωνα με τα ισχύοντα στον Κανονισμό Λειτουργίας της ATHEXCSD και τις σχετικές αποφάσεις της.
2. Ειδικά στις περιπτώσεις πληρωμής μερίσματος σε κληρονόμους θανόντων δικαιούχων των οποίων οι τίτλοι τηρούνται στον Ειδικό Λογαριασμό της Μεριδας τους στο ΣΑΤ, υπό το χειρισμό της ATHEXCSD, η διαδικασία πληρωμής του μερίσματος θα διενεργείται από την ATHEXCSD μετά την ολοκλήρωση της νομιμοποίησης των κληρονόμων.

Μερίσματα που δεν θα εισπραχθούν μέσα σε πέντε (5) έτη, ήτοι μέχρι 31.12.2027, παραγράφονται υπέρ του Ελληνικού Δημοσίου.

Για περισσότερες πληροφορίες, παρακαλούνται οι κύριοι μέτοχοι να επικοινωνούν με το Τμήμα Σχέσεων με Επενδυτές (IR) (Τηλ. 210 3366616, email: ir@athexgroup.gr).

From: IDEAL HOLDINGS A.E.
Posted At: 02 June 2022 21:04
Conversation: ΓΝΩΣΤΟΠΟΙΗΣΗ ΑΓΟΡΑΣ ΙΔΙΩΝ ΜΕΤΟΧΩΝ
Posted To: DOLAnnouncements2

Subject: ΓΝΩΣΤΟΠΟΙΗΣΗ ΑΓΟΡΑΣ ΙΔΙΩΝ ΜΕΤΟΧΩΝ

Η εταιρεία «IDEAL HOLDINGS A.E.» (εφεξής η «Εταιρεία») ανακοινώνει ότι σε εφαρμογή απόφασης της Έκτακτης Γενικής Συνέλευσης των μετόχων της 02.12.2021, της απόφασης του Διοικητικού Συμβουλίου της Εταιρείας της 23.12.2021 και βάσει της από 23.12.2021 Ανακοίνωσης Προγράμματος Αγοράς ιδίων μετοχών, προέβη την 02.06.2022, σε αγορά 4.069 ιδίων μετοχών με μέση τιμή κτήσης ευρώ 3,6295 ανά μετοχή, συνολικής αξίας ευρώ 14.768,26. Οι αγορές πραγματοποιήθηκαν μέσω του μέλους του Χρηματιστηρίου Αθηνών, "ΠΕΙΡΑΙΩΣ Α.Ε.Π.Ε.Υ.".

Μετά την προαναφερόμενη αγορά, η Εταιρεία κατέχει 155.622 ίδιες μετοχές, οι οποίες αντιστοιχούν σε ποσοστό 0,4944% του συνόλου των μετοχών της Εταιρείας.

Η ανακοίνωση εκδίδεται σύμφωνα με τον Κανονισμό (ΕΕ) αριθ. 596/2004 του Ευρωπαϊκού Κοινοβουλίου και του Συμβουλίου της 16^{ης} Απριλίου 2014 και τον κατ'εξουσιοδότηση Κανονισμό (ΕΕ) 2016/1052 της Επιτροπής της 8^{ης} Μαρτίου 2016.

From: ΜΟΤΟΡ ΟΪΛ Α.Ε.
Posted At: 03 June 2022 09:51
Conversation: Ρυθμιζόμενη Πληροφορία Κανονισμός ΕΕ 596/2014:
Γνωστοποίηση χρηματιστηριακής συναλλαγής
Posted To: DOLAnnouncements2

Subject: Ρυθμιζόμενη Πληροφορία Κανονισμός ΕΕ 596/2014:
Γνωστοποίηση χρηματιστηριακής συναλλαγής

Ανακοινώνεται ότι η Motor Oil Holdings Ltd (συνδεδεμένο νομικό πρόσωπο με τους κ. κ. Βαρδή Ι. Βαρδινογιάννη, Ιωάννη Β. Βαρδινογιάννη και Πέτρο Τ. Τζαννετάκη – αντιστοίχως Πρόεδρο Δ.Σ., Αντιπρόεδρο Δ.Σ. & Διευθύνοντα Σύμβουλο και Αναπληρωτή Διευθύνοντα Σύμβουλο της ΜΟΤΟΡ ΟΙΛ (ΕΛΛΑΣ) Α.Ε.) προέβη σε χρηματιστηριακή συναλλαγή με αντικείμενο μετοχές εκδόσεως ΜΟΤΟΡ ΟΙΛ (ΕΛΛΑΣ) Α.Ε. ως ακολούθως:

Αγορά 7.000 μετοχών αξίας Ευρώ 119.865,00 στις 2 Ιουνίου 2022.

Μαρούσι 3 Ιουνίου 2022

Το Διοικητικό Συμβούλιο

From: ΜΥΤΙΛΗΝΑΙΟΣ Α.Ε.
Posted At: 03 June 2022 09:51
Conversation: Απόκτηση Ιδίων Μετοχών
Posted To: DOLAnnouncements2

Subject: Απόκτηση Ιδίων Μετοχών

Δείτε παρακάτω:

[Απόκτηση Ιδίων Μετοχών](#)

From: PREMIA A.E.
Posted At: 03 June 2022 09:57
Conversation: ΑΠΟΚΤΗΣΗ ΙΔΙΩΝ ΜΕΤΟΧΩΝ
Posted To: DOLAnnouncements2

Subject: ΑΠΟΚΤΗΣΗ ΙΔΙΩΝ ΜΕΤΟΧΩΝ

Δείτε το συνημμένο.

[ΑΠΟΚΤΗΣΗ ΙΔΙΩΝ ΜΕΤΟΧΩΝ](#)

From: PREMIA A.E.
Posted At: 03 June 2022 10:05
Conversation: ΠΡΟΣΚΛΗΣΗ ΤΑΚΤΙΚΗΣ ΓΕΝΙΚΗΣ ΣΥΝΕΛΕΥΣΗΣ
Posted To: DOLAnnouncements2

Subject: ΠΡΟΣΚΛΗΣΗ ΤΑΚΤΙΚΗΣ ΓΕΝΙΚΗΣ ΣΥΝΕΛΕΥΣΗΣ

Δείτε το συνημμένο.

[ΠΡΟΣΚΛΗΣΗ ΤΑΚΤΙΚΗΣ ΓΕΝΙΚΗΣ ΣΥΝΕΛΕΥΣΗΣ](#)

From: ΒΟΓΙΑΤΖΟΓΛΟΥ SYSTEMS Α.Ε.
Posted At: 03 June 2022 10:13
Conversation: ΑΝΑΚΟΙΝΩΣΗ ΓΙΑ ΤΗΝ ΠΡΟΑΝΑΓΓΕΛΙΑ ΓΕΝΙΚΗΣ ΣΥΝΕΛΕΥΣΗΣ
Posted To: DOLAnnouncements2

Subject: ΑΝΑΚΟΙΝΩΣΗ ΓΙΑ ΤΗΝ ΠΡΟΑΝΑΓΓΕΛΙΑ ΓΕΝΙΚΗΣ ΣΥΝΕΛΕΥΣΗΣ

Δείτε την πρόσκληση:

[PROSKLHSHVOYATZOGLOUSYSTEMSSA24062022](#)

From: ALPHA TRUST ΑΝΔΡΟΜΕΔΑ Α.Ε.Ε.Χ.
Posted At: 03 June 2022 10:19
Conversation: Αγορά Ιδίων Μετοχών
Posted To: DOLAnnouncements2

Subject: Αγορά Ιδίων Μετοχών

Δείτε την ανακοίνωση.

[Ανακοίνωση αγοράς ιδίων μετοχών](#)

From: ΜΑΘΙΟΣ ΠΥΡΙΜΑΧΑ Α.Ε.
Posted At: 03 June 2022 10:20
Conversation: ΑΝΑΚΟΙΝΩΣΗ ΓΙΑ ΤΗΝ ΠΡΟΑΝΑΓΓΕΛΙΑ ΓΕΝΙΚΗΣ ΣΥΝΕΛΕΥΣΗΣ
Posted To: DOLAnnouncements2

Subject: ΑΝΑΚΟΙΝΩΣΗ ΓΙΑ ΤΗΝ ΠΡΟΑΝΑΓΓΕΛΙΑ ΓΕΝΙΚΗΣ ΣΥΝΕΛΕΥΣΗΣ

.

[ΑΝΑΚΟΙΝΩΣΗ ΓΙΑ ΤΗΝ ΠΡΟΑΝΑΓΓΕΛΙΑ ΓΕΝΙΚΗΣ ΣΥΝΕΛΕΥΣΗΣ](#)

From: ΣΙΔΜΑ ΜΕΤΑΛΛΟΥΡΓΙΚΗ ΑΕ
Posted At: 03 June 2022 10:38
Conversation: ΑΝΑΚΟΙΝΩΣΗ ΣΥΓΚΡΟΤΗΣΗΣ ΕΠΙΤΡΟΠΗΣ ΕΛΕΓΧΟΥ & ΑΠΟΔΟΧΩΝ ΚΑΙ ΑΝΑΔΕΙΞΗΣ ΥΠΟΨΗΦΙΩΝ
Posted To: DOLAnnouncements2
Subject: ΑΝΑΚΟΙΝΩΣΗ ΣΥΓΚΡΟΤΗΣΗΣ ΕΠΙΤΡΟΠΗΣ ΕΛΕΓΧΟΥ & ΑΠΟΔΟΧΩΝ ΚΑΙ ΑΝΑΔΕΙΞΗΣ ΥΠΟΨΗΦΙΩΝ

Η ανώνυμη εταιρία με την επωνυμία «ΣΙΔΗΡΕΜΠΟΡΙΚΗ ΜΑΚΕΔΟΝΙΑΣ ΣΙΔΜΑ ΜΕΤΑΛΛΟΥΡΓΙΚΗ ΑΝΩΝΥΜΟΣ ΕΤΑΙΡΙΑ» (στο εξής η «Εταιρία») ενημερώνει το επενδυτικό κοινό ότι το Διοικητικό Συμβούλιο της Εταιρίας, κατά τη συνεδρίασή του, στις 2 Ιουνίου 2022:

- Όρισε ως Μέλη της Επιτροπής Ελέγχου της Εταιρίας, σύμφωνα με όσα προβλέπονται στο άρθρο 44 του ν. 4449/2017, όπως ισχύει, τους κ.κ.:

α) Κωνσταντίνου Παναγιώτη του Κωνσταντίνου, Μη Εκτελεστικό Μέλος του Διοικητικού Συμβουλίου της Εταιρίας,

β) Βαρδαραμάτο Σωτήρη του Γερασίμου, Ανεξάρτητο Μη Εκτελεστικό Μέλος του Διοικητικού Συμβουλίου της Εταιρίας και

γ) Μανώλη Βασιλεία του Γεωργίου, Ανεξάρτητο Μη Εκτελεστικό Μέλος του Διοικητικού Συμβουλίου της Εταιρίας.

- Επιπροσθέτως, όρισε, ως Μέλη της Επιτροπής Αποδοχών και Ανάδειξης Υποψηφίων της Εταιρίας, τα εξής Μέλη του Διοικητικού Συμβουλίου της Εταιρίας:

α) τον κ. Παναγιώτη Κωνσταντίνου του Κωνσταντίνου, Μη Εκτελεστικό Μέλος του Διοικητικού Συμβουλίου της Εταιρείας,

β) την κα. Ευσταθία Σαλακά του Βασιλείου, Ανεξάρτητο Μη Εκτελεστικό Μέλος του Διοικητικού Συμβουλίου της Εταιρείας και

γ) την κα. Βασιλεία Μανώλη του Γεωργίου, Ανεξάρτητο Μη Εκτελεστικό Μέλος του Διοικητικού Συμβουλίου της Εταιρείας.

Η Θητεία των Επιτροπών ορίσθηκε μονοετής, αρχόμενη από την ημερομηνία ορισμού των

μελών των Επιτροπών από το Διοικητικό Συμβούλιο της Εταιρείας.

From: QUALITY & RELIABILITY A.B.E.E.
Posted At: 03 June 2022 11:25
Conversation: Τροποποίηση Οικονομικού Ημερολογίου έτους 2022
Posted To: DOLAnnouncements2

Subject: Τροποποίηση Οικονομικού Ημερολογίου έτους 2022

Η Quality & Reliability ΑΕ ανακοινώνει την τροποποίηση του **Οικονομικού Ημερολογίου έτους 2022** στο πλαίσιο της ορθής και έγκαιρης ενημέρωσης του επενδυτικού κοινού, σύμφωνα με τα άρθρα 4.1.2 (β) & 4.1.3.15.1 του Κανονισμού του Χρηματιστηρίου Αθηνών, ως ακολούθως:

Ετήσια Τακτική Γενική Συνέλευση των Μετόχων Τρίτη 28/6/2022

Η Εταιρεία διατηρεί το δικαίωμα να μεταβάλει τις παραπάνω ημερομηνίες, εφόσον ενημερώσει εγκαίρως το επενδυτικό κοινό με τροποποίηση του παρόντος, σύμφωνα με τα οριζόμενα στον Κανονισμό του Χρηματιστηρίου Αθηνών.

From: ΜΥΤΙΛΗΝΑΙΟΣ Α.Ε.
Posted At: 03 June 2022 11:50
Conversation: Γνωστοποίηση αποκοπής δικαιώματος μερίσματος /
πληρωμής μερίσματος
Posted To: DOLAnnouncements2

Subject: Γνωστοποίηση αποκοπής δικαιώματος μερίσματος /
πληρωμής μερίσματος

Δείτε παρακάτω:

[Γνωστοποίηση αποκοπής δικαιώματος μερίσματος / πληρωμής μερίσματος](#)

From: QUEST ΣΥΜΜΕΤΟΧΩΝ Α.Ε.
Posted At: 03 June 2022 12:03
Conversation: Αγορά ιδίων μετοχών (2/06/2022)
Posted To: DOLAnnouncements2

Subject: Αγορά ιδίων μετοχών (2/06/2022)

Η Quest Συμμετοχών Α.Ε. γνωστοποιεί ότι σύμφωνα με το άρθρο 49 του Ν 4548/2018 και σύμφωνα με τους όρους του Κανονισμού 2273 / 2003 της Ευρωπαϊκής Επιτροπής και σε εκτέλεση της από 26/06/2020 απόφασης της Τακτικής Γενικής Συνέλευσης των Μετόχων της Εταιρείας και της από 1/3/2022 απόφασης του Διοικητικού Συμβουλίου, προέβη κατά τη διάρκεια της συνεδρίασης της 2/6/2022, μέσω της χρηματιστηριακής εταιρείας «Eurobank Equities», σε αγορά 3.000 ιδίων μετοχών με μέση τιμή κτήσης 5,02 ευρώ και συνολική αξία συναλλαγής 15.056,43 ευρώ. Μετά και την προαναφερόμενη αγορά, η Εταιρεία κατέχει 317.907 ίδιες μετοχές, ποσοστό 0,2965% του συνόλου των μετοχών της Εταιρείας.

From: PREMIA A.E.
Posted At: 03 June 2022 12:04
Conversation: ΠΡΟΣΚΛΗΣΗ ΤΑΚΤΙΚΗΣ ΓΕΝΙΚΗΣ ΣΥΝΕΛΕΥΣΗΣ (Ορθή Επανάληψη)
Posted To: DOLAnnouncements2

Subject: ΠΡΟΣΚΛΗΣΗ ΤΑΚΤΙΚΗΣ ΓΕΝΙΚΗΣ ΣΥΝΕΛΕΥΣΗΣ (Ορθή Επανάληψη)

Δείτε το συνημμένο.

[ΠΡΟΣΚΛΗΣΗ ΤΑΚΤΙΚΗΣ ΓΕΝΙΚΗΣ ΣΥΝΕΛΕΥΣΗΣ](#)

From: ΜΠΗΤΡΟΣ Α.Ε.
Posted At: 03 June 2022 12:11
Conversation: ΑΝΑΚΟΙΝΩΣΗ ΓΙΑ ΤΗΝ ΠΡΟΑΝΑΓΓΕΛΙΑ ΓΕΝΙΚΗΣ ΣΥΝΕΛΕΥΣΗΣ
Posted To: DOLAnnouncements2

Subject: ΑΝΑΚΟΙΝΩΣΗ ΓΙΑ ΤΗΝ ΠΡΟΑΝΑΓΓΕΛΙΑ ΓΕΝΙΚΗΣ ΣΥΝΕΛΕΥΣΗΣ

ΠΡΟΣΚΛΗΣΗ ΣΕ ΤΑΚΤΙΚΗ ΓΕΝΙΚΗ ΣΥΝΕΛΕΥΣΗ ΤΩΝ ΜΕΤΟΧΩΝ ΤΗΝ 24 ΙΟΥΝΙΟΥ 2022

[ΠΡΟΣΚΛΗΣΗ ΣΕ ΤΑΚΤΙΚΗ ΓΕΝΙΚΗ ΣΥΝΕΛΕΥΣΗ ΤΩΝ ΜΕΤΟΧΩΝ ΤΗΝ 24 ΙΟΥΝΙΟΥ 2022](#)

From: ΜΠΛΕ ΚΕΔΡΟΣ
Posted At: 03 June 2022 12:37
Conversation: ΜΠΛΕ ΚΕΔΡΟΣ - ΑΝΑΚΟΙΝΩΣΗ - ΠΡΟΣΚΛΗΣΗ ΠΡΟΣ ΤΟ
ΕΠΕΝΔΥΤΙΚΟ ΚΟΙΝΟ
Posted To: DOLAnnouncements2

Subject: ΜΠΛΕ ΚΕΔΡΟΣ - ΑΝΑΚΟΙΝΩΣΗ - ΠΡΟΣΚΛΗΣΗ ΠΡΟΣ ΤΟ
ΕΠΕΝΔΥΤΙΚΟ ΚΟΙΝΟ

Δείτε την [Ανακοίνωση](#)

From: KPI-KPI A.E.
Posted At: 03 June 2022 12:41
Conversation: ΑΝΑΚΟΙΝΩΣΗ ΡΥΘΜΙΖΟΜΕΝΗΣ ΠΛΗΡΟΦΟΡΙΑΣ ΤΟΥ Ν.
3556/2007: Γνωστοποίηση συναλλαγών
Posted To: DOLAnnouncements2

Subject: ΑΝΑΚΟΙΝΩΣΗ ΡΥΘΜΙΖΟΜΕΝΗΣ ΠΛΗΡΟΦΟΡΙΑΣ ΤΟΥ Ν.
3556/2007: Γνωστοποίηση συναλλαγών

Η εταιρεία ΚΡΙ-ΚΡΙ Α.Β.Ε.Ε. Βιομηχανία Γάλακτος ανακοινώνει, με βάση το άρθρο 21 του Ν.3556/2007 και τις διατάξεις του άρθρου 19 του Κανονισμού (ΕΕ) 596/2014 του Ευρωπαϊκού Κοινοβουλίου και του Συμβουλίου, ότι ο κος Τσινάβος Παναγιώτης, Υπόχρεο Πρόσωπο βάσει του α.13 του Ν.3340/2005, ως Πρόεδρος & Δ/νων Σύμβουλος της Εταιρείας, προέβη στις 02/06/2022 σε αγορά 50.000 κοινών ονομαστικών μετοχών προς 6,0000 ευρώ έκαστη.

From: PROFILE A.E.B.E.
Posted At: 03 June 2022 12:41
Conversation: ΓΝΩΣΤΟΠΟΙΗΣΗ ΑΓΟΡΑΣ ΙΔΙΩΝ ΜΕΤΟΧΩΝ
Posted To: DOLAnnouncements2

Subject: ΓΝΩΣΤΟΠΟΙΗΣΗ ΑΓΟΡΑΣ ΙΔΙΩΝ ΜΕΤΟΧΩΝ

Η Διοίκηση της Ανώνυμης Εταιρείας με την επωνυμία «PROFILE ΑΝΩΝΥΜΟΣ ΕΜΠΟΡΙΚΗ ΚΑΙ ΒΙΟΜΗΧΑΝΙΚΗ ΕΤΑΙΡΕΙΑ ΠΛΗΡΟΦΟΡΙΚΗΣ» και το διακριτικό τίτλο «PROFILE SYSTEMS & SOFTWARE A.E.» (εφεξής «Εταιρεία»), κατ' εφαρμογή της κείμενης νομοθεσίας και ειδικότερα του άρθρου 49 του ν. 4548/2018, του Κανονισμού (ΕΕ) 596/2014 του Ευρωπαϊκού Κοινοβουλίου και του Συμβουλίου της 16^{ης} Απριλίου 2014 και του κατ' εξουσιοδότηση Κανονισμού (ΕΕ) 1052/2016 της Ευρωπαϊκής Επιτροπής και στο πλαίσιο της ορθής, έγκυρης και έγκαιρης ενημέρωσης του επενδυτικού κοινού, γνωστοποιεί ότι την 1^η Ιουνίου 2022 η Εταιρεία προέβη στην αγορά 1.700 ιδίων μετοχών με μέση τιμή κτήσης 6,7594 Ευρώ ανά μετοχή και συνολική αξία συναλλαγής 11.491,00 Ευρώ και την 2^η Ιουνίου 2022 η Εταιρεία προέβη στην αγορά 1.100 ιδίων μετοχών με μέση τιμή κτήσης 6,7591 Ευρώ ανά μετοχή και συνολική αξία συναλλαγής 7.435,00 Ευρώ, σε εκτέλεση της από 12.05.2022 απόφασης της Τακτικής Γενικής Συνέλευσης των μετόχων της Εταιρείας και της από 17.05.2022 σχετικής αποφάσεως του Διοικητικού Συμβουλίου αυτής, δυνάμει της οποίας αποφασίσθηκε η έναρξη εφαρμογής του προγράμματος αγοράς ιδίων μετοχών.

From: INTPALOT A.E.
Posted At: 03 June 2022 13:22
Conversation: Τροποποίηση Οικονομικού Ημερολογίου για το 2022
Posted To: DOLAnnouncements2

Subject: Τροποποίηση Οικονομικού Ημερολογίου για το 2022

Δείτε την Ανακοίνωση

[Ανακοίνωση](#)

From: ΑΔΜΗΕ ΣΥΜΜΕΤΟΧΩΝ Α.Ε.
Posted At: 03 June 2022 15:07
Conversation: Γνωστοποίηση συγκρότησης του Διοικητικού Συμβουλίου της Συγγενούς ΑΔΜΗΕ Α.Ε.
Posted To: DOLAnnouncements2

Subject: Γνωστοποίηση συγκρότησης του Διοικητικού Συμβουλίου της Συγγενούς ΑΔΜΗΕ Α.Ε.

Γνωστοποίηση συγκρότησης του Διοικητικού Συμβουλίου της Συγγενούς ΑΔΜΗΕ Α.Ε.

[Γνωστοποίηση συγκρότησης του Διοικητικού Συμβουλίου της Συγγενούς ΑΔΜΗΕ Α.Ε.](#)

From: ΜΥΤΙΛΗΝΑΙΟΣ Α.Ε.
Posted At: 03 June 2022 16:05
Conversation: Αποφάσεις 32ης Τακτικής Γενικής Συνέλευσης
Posted To: DOLAnnouncements2

Subject: Αποφάσεις 32ης Τακτικής Γενικής Συνέλευσης

Δείτε τις Αποφάσεις της 32ης Τακτικής Γενικής Συνέλευσης

[Αποφάσεις ΓΣ](#)

From: ΜΥΤΙΛΗΝΑΙΟΣ Α.Ε.
Posted At: 03 June 2022 16:07
Conversation: Αποτελέσματα ψηφοφορίας - 32η Τακτική Γενική Συνέλευση
Posted To: DOLAnnouncements2

Subject: Αποτελέσματα ψηφοφορίας - 32η Τακτική Γενική Συνέλευση

Δείτε τα Αποτελέσματα Ψηφοφορίας – 32η Τακτική Γενική Συνέλευση

[Αποτελέσματα ψηφοφορίας](#)

From: Π.Γ. ΝΙΚΑΣ Α.Β.Ε.Ε.

Posted At: 03 June 2022 16:43

Conversation: ΑΝΑΚΟΙΝΩΣΗ ΕΓΚΡΙΣΗ ΑΠΟ ΤΗΝ ΕΠΙΤΡΟΠΗ ΚΕΦΑΛΑΙΑΓΟΡΑΣ ΤΟΥ ΑΙΤΗΜΑΤΟΣ ΤΗΣ «CRYRED INVESTMENTS LIMITED» ΓΙΑ ΤΗΝ ΑΣΚΗΣΗ ΤΟΥ ΔΙΚΑΙΩΜΑΤΟΣ ΕΞΑΓΟΡΑΣ ΤΩΝ ΚΟΙΝΩΝ ΜΕΤΟΧΩΝ ΤΗΣ ΕΤΑΙΡΕΙΑΣ «ΠΑΝΑΓΙΩΤΗΣ Γ. ΝΙΚΑΣ ΑΝΩΝΥΜΗ ΒΙΟΜΗΧΑΝΙΚΗ ΚΑΙ ΕΜΠΟΡΙΚΗ ΕΤΑΙΡΕΙΑ»

Posted To: DOLAnnouncements2

Subject: ΑΝΑΚΟΙΝΩΣΗ ΕΓΚΡΙΣΗ ΑΠΟ ΤΗΝ ΕΠΙΤΡΟΠΗ ΚΕΦΑΛΑΙΑΓΟΡΑΣ ΤΟΥ ΑΙΤΗΜΑΤΟΣ ΤΗΣ «CRYRED INVESTMENTS LIMITED» ΓΙΑ ΤΗΝ ΑΣΚΗΣΗ ΤΟΥ ΔΙΚΑΙΩΜΑΤΟΣ ΕΞΑΓΟΡΑΣ ΤΩΝ ΚΟΙΝΩΝ ΜΕΤΟΧΩΝ ΤΗΣ ΕΤΑΙΡΕΙΑΣ «ΠΑΝΑΓΙΩΤΗΣ Γ. ΝΙΚΑΣ ΑΝΩΝΥΜΗ ΒΙΟΜΗΧΑΝΙΚΗ ΚΑΙ ΕΜΠΟΡΙΚΗ ΕΤΑΙΡΕΙΑ»

Δείτε την ανακοίνωση.

[Ανακοίνωση](#)

From: ΡΕΒΟΪΛ Α.Ε.Ε.Π.
Posted At: 03 June 2022 16:47
Conversation: ΠΡΟΣΚΛΗΣΗ ΜΕΤΟΧΩΝ ΣΤΗΝ ΤΑΚΤΙΚΗ ΓΕΝΙΚΗ ΣΥΝΕΛΕΥΣΗ
ΤΗΣ 24ης ΙΟΥΝΙΟΥ 2022
Posted To: DOLAnnouncements2

Subject: ΠΡΟΣΚΛΗΣΗ ΜΕΤΟΧΩΝ ΣΤΗΝ ΤΑΚΤΙΚΗ ΓΕΝΙΚΗ ΣΥΝΕΛΕΥΣΗ
ΤΗΣ 24ης ΙΟΥΝΙΟΥ 2022

Δείτε εδώ το κείμενο της Πρόσκλησης

[ΠΡΟΣΚΛΗΣΗ ΜΕΤΟΧΩΝ ΣΕ ΤΑΚΤΙΚΗ ΓΕΝΙΚΗ ΣΥΝΕΛΕΥΣΗ ΤΗΣ 24.6.2022](#)

Ομολογιακά Δάνεια Επιχειρήσεων – Οργανωμένη Αγορά (Μη Μετατρέψιμα)

Πλήθος Εισηγμένων Ομολογιών	Ονομαστική αξία	Τιμή έκδοσης	Σημερινό επιτόκιο	Ημερ. λήξης	Διάρκεια (έτη)	Σημείωση	Τοκομερίδιο		Μον. Διαπρ.	Ομόλογα Επιχειρήσεων	Δεδ. Τόκος Αποδ./Λήξη	Κατωτ Τιμή	Ανωτ Τιμή	Τιμή κλεισ. Προηγ.	Κλείσιμο-ημ/νία	Όγκος	Αξία Συναλλαγών	Τελευταία εντολή						
							Κοινό	Προτιμησιακό										Τιμή	Αγορ./ Πώλ.	Ημερομηνία	λαχ έτους	Μεγ έτους		
300,000	1,000.00	1,000.00	2.30	14/12/2028	7	---	1	---	1	ΓΕΚ ΤΕΡΝΑ Α.Ε. (Μη μετατρέψιμο)	11.1806	4.3950	86.3500	89.3800	89.0000	87.9280	02/06/2022	83,000	74,417.11	89.0000	A	33/06/2022	87.9280	100.0000
320,000	1,000.00	1,000.00	3.40	21/07/2027	7	---	4	---	1	LAMDA DEVELOPMENT Α.Ε. (Μη μετατρέψιμο)	12.9389	3.5640	97.9990	98.4000	98.2722	98.2500	02/06/2022	110,000	109,522.66	98.0000	A	33/06/2022	93.0000	102.0000
200,000	1,000.00	1,000.00	2.10	27/10/2027	7	---	4	---	1	Ο.Π.Α.Π. Α.Ε. (Μη μετατρέψιμο)	2.3917	2.4340	96.5000	98.9499	97.9833	98.1980	02/06/2022	6,000	5,893.35	97.2101	A	33/06/2022	94.5000	101.7500
200,000	1,000.00	1,000.00	1.90	23/03/2028	7	---	3	---	1	ΜΟΤΟΡ ΟΪΛ ΔΙΥΛΙΣΤΗΡΙΑ ΚΟΡΙΝΘΟΥ ΑΕ (Μη μετατρέψιμο)	4.0111	3.0310	93.9500	94.0000	93.9999	94.0730	02/06/2022	10,000	9,439.56	93.9999	A	33/06/2022	92.3723	99.2000
100,000	1,000.00	1,000.00	2.70	25/05/2026	5	---	3	---	1	COSTAMARE PARTICIPATIONS PLC (Μη μετατρέψιμο)	0.9750	3.1030	97.9999	98.9720	98.2430	96.7150	02/06/2022	20,000	19,668.10	97.0000	A	33/06/2022	95.3065	102.0000
300,000	1,000.00	1,000.00	2.30	20/07/2028	7	---	2	---	1	ΠΡΟΝΤΕΑ ΑΕΕΑΠ (Μη μετατρέψιμο)	8.8167	4.4330	89.1200	89.5000	89.1625	89.5190	02/06/2022	28,000	25,212.37	89.1201	A	33/06/2022	87.7500	98.1000
150,000	1,000.00	1,000.00	2.65	22/10/2026	5	---	2	---	1	CRPLP SHIPPING HOLDINGS PLC (Μη μετατρέψιμο)	3.0917	3.4350	96.7500	96.7500	96.7500	95.9940	02/06/2022	3,000	2,911.78	95.1000	A	33/06/2022	94.1000	100.0000
500,000	1,000.00	1,000.00	2.75	03/07/2027	7	---	4	---	1	ΓΕΚ ΤΕΡΝΑ Α.Ε. (Μη μετατρέψιμο)	11.8403	4.1550	93.0000	93.2000	93.0892	93.0000	02/06/2022	92,000	86,731.41	92.5500	A	33/06/2022	90.5000	99.0000
120,000	1,000.00	1,000.00	2.65	06/12/2028	7	---	1	---	1	ΝΟΒΑΛ ΠΡΟΠΕΡΤΥ ΑΕΕΑΠ (Μη μετατρέψιμο)	---	3.8430	93.4500	93.4500	93.4500	93.9350	02/06/2022	18,000	16,822.32	90.0010	A	33/06/2022	91.0000	100.0000
175,000	1,000.00	1,000.00	3.40	26/07/2024	5	---	6	---	1	ΑΤΤΙΣΑ Α.Ε. ΣΥΜΜΕΤΟΧΩΝ (Μη μετατρέψιμο)	12.4667	4.4550	---	---	---	97.0350	02/06/2022	---	---	96.5000	A	33/06/2022	94.5217	99.4500
100,000	1,000.00	1,000.00	2.95	11/02/2027	5	---	1	---	1	SAFE BULKERS PARTICIPATIONS PLC (Μη μετατρέψιμο)	9.5056	4.8530	---	---	---	92.4660	30/05/2022	---	---	93.1000	A	33/06/2022	92.4344	100.0000
200,000	1,000.00	1,000.00	3.60	12/03/2026	7	---	7	---	1	ΑΕΡΟΠΟΡΙΑ ΑΙΓΑΙΟΥ Α.Ε. (Μη μετατρέψιμο)	8.5000	3.7550	98.0000	98.0000	98.0000	98.0000	02/06/2022	24,000	23,724.00	97.0003	A	33/06/2022	95.8165	101.3000
150,000	1,000.00	1,000.00	2.60	22/10/2026	7	---	6	---	1	ΤΕΡΝΑ ΕΝΕΡΓΕΙΑΚΗ Μ.Α.Ε.Χ. (Μη μετατρέψιμο)	3.0333	3.3820	96.0000	96.9500	96.0738	96.7500	02/06/2022	105,000	101,196.00	95.0000	A	33/06/2022	92.9810	99.9900
100,000	1,000.00	1,000.00	2.80	25/01/2027	5	---	1	---	1	PREMIA Α.Ε. (Μη μετατρέψιμο)	10.3444	4.8250	91.1110	92.5000	92.0370	92.4450	01/06/2022	3,000	2,792.14	91.1400	A	33/06/2022	92.0370	99.5000
120,000	1,000.00	1,000.00	3.95	04/04/2025	7	---	9	---	1	ΓΕΚ ΤΕΡΝΑ Α.Ε. (Μη μετατρέψιμο)	7.0222	3.3850	100.0000	100.5000	100.0000	100.5000	02/06/2022	78,000	78,717.73	99.9000	A	33/06/2022	99.3357	103.2000
90,000	1,000.00	1,000.00	3.00	11/05/2023	5	---	9	---	1	CORAL Α.Ε. (Μη μετατρέψιμο)	2.2500	1.7180	101.0000	101.0000	101.0000	100.8940	02/06/2022	20,000	20,245.00	100.0700	A	33/06/2022	99.3750	102.0000
20,148	1,000.00	1,000.00	4.95	26/06/2023	5	---	8	---	1	B&F Α.Β.Ε.Ε. ΕΝΔΥΜΑΤΩΝ (Μη μετατρέψιμο)	22.2750	3.4900	100.4000	100.8888	100.8000	100.0000	30/05/2022	82,000	84,429.21	96.0011	A	33/06/2022	99.0000	101.0000
250,000	1,000.00	1,000.00	2.45	16/11/2028	7	---	2	---	1	ΕΛΒΑΛΧΑΛΚΟΡ Α.Ε. (Μη μετατρέψιμο)	1.4972	4.0880	91.2500	91.8800	91.2500	91.2670	02/06/2022	22,000	20,145.14	90.3000	A	33/06/2022	90.5001	100.2900

Σημειώσεις Εταιρικών Ομολόγων

Ο Όγκος Συναλλαγών υπολογίζεται ως (Τεμάχια) * (Ονομαστική Τιμή). Η Αξία Συναλλαγών υπολογίζεται ως (Τεμάχια) * (Ονομαστική Τιμή) * (Τιμή %) + (Δεδουλευμένοι Τόκοι).

Οι τιμές συναλλαγών των ομολόγων υπολογίζονται ως ποσοστό επί τοις εκατό (%) της ονομαστικής τους τιμής.

Όλα τα ομόλογα έχουν Ονομαστική Αξία εκπεφρασμένη σε Ευρώ (εκτός εάν σημειώνεται διαφορετικά).

Ομόλογα Ελληνικού Δημοσίου

Πλήθος Εισηγμ. Ομολογιών	Ονομ. αξία	Σημερινό επιτόκιο	Υπολογισμός Δεδουλευμένων	Ημερ/νία Λήξης [1]	Διάρκεια (έτη)	Σημείωση	Ημερομηνία Πληρ.	Αξία τρέχοντος	Μον. Διασπ.	Ομόλογα Ελληνικού Δημοσίου	Κατωτ Τιμή	Ανωτ Τιμή	Τιμή κλεισ.	Προηγ. Κλείσιμο-ημ/νία	Όγκος	Αξία Συναλλαγών	Τελευταία εντολή Αγορ./ Πώλ. Ημερομηνία
3,000,000	1,000.00	4.38	Πργμ/Πργμ	01/08/2022	5	---	01/08	4.38	1	ΟΕΔ-ΣΤΘ-010822-05Χ-4,375-1,000	---	---	---	---	---	---	1.0000 A 28/11/2018
4,500,000	1,000.00	1.88	Πργμ/Πργμ	04/02/2035	15	---	04/02	1.88	1	ΟΕΔ-ΣΤΘ-040235-15Χ-1,875-1,000	---	---	---	---	---	---	---
2,500,000	1,000.00	3.45	Πργμ/Πργμ	02/04/2024	5	---	02/04	3.45	1	ΟΕΔ-ΣΤΘ-020424-05Χ-3,450-1,000	---	---	---	---	---	---	---
6,000,000	1,000.00	0.75	Πργμ/Πργμ	18/06/2031	10	---	18/06	0.75	1	ΟΕΔ-ΣΤΘ-180631-10Χ-0,750-1,000	---	---	---	---	---	---	---
4,355,990,324	1.00	3.50	Πργμ/Πργμ	30/01/2023	5	---	01/02 - 31/01	3.50	1	ΟΕΔ-ΣΤΘ-300123-05Χ-3,500-1,00	---	---	---	94.5720 13/07/2018	---	---	1.0000 A 28/11/2018
5,962,747,327	1.00	3.75	Πργμ/Πργμ	30/01/2028	10	---	/02 - 01/02 - 31/	3.75	1	ΟΕΔ-ΣΤΘ-300128-10Χ-3,750-1,00	---	---	---	85.4610 13/07/2018	---	---	1.0000 A 28/11/2018
7,067,309,386	1.00	3.90	Πργμ/Πργμ	30/01/2033	15	---	/02 - 01/02 - 31/	3.90	1	ΟΕΔ-ΣΤΘ-300133-15Χ-3,900-1,00	---	---	---	78.6730 13/07/2018	---	---	1.0000 A 28/11/2018
5,222,848,349	1.00	4.00	Πργμ/Πργμ	30/01/2037	19	---	/02 - 01/02 - 31/	4.00	1	ΟΕΔ-ΣΤΘ-300137-19Χ-4,000-1,00	---	---	---	77.0370 13/07/2018	---	---	1.0000 A 28/11/2018
5,126,770,669	1.00	4.20	Πργμ/Πργμ	30/01/2042	24	---	/02 - 01/02 - 31/	4.20	1	ΟΕΔ-ΣΤΘ-300142-24Χ-4,200-1,00	---	---	---	77.7640 13/07/2018	---	---	1.0000 A 28/11/2018
119,550,565	1.00	4.30	Πργμ/Πργμ	24/02/2023	11	---	24/02	4.30	1	ΟΕΔ-ΣΤΘ-240223-11Χ-2,000-1,00	---	---	---	10.0000 22/06/2015	---	10.0000	A 11/07/2019
48,794,718	1.00	4.30	Πργμ/Πργμ	24/02/2024	12	---	24/02	4.30	1	ΟΕΔ-ΣΤΘ-240224-12Χ-2,000-1,00	---	---	---	10.0000 22/06/2015	---	---	---
40,248,141	1.00	4.30	Πργμ/Πργμ	24/02/2025	13	---	24/02	4.30	1	ΟΕΔ-ΣΤΘ-240225-13Χ-2,000-1,00	---	---	---	10.0000 22/06/2015	---	---	---
59,586,043	1.00	4.30	Πργμ/Πργμ	24/02/2026	14	---	24/02	4.30	1	ΟΕΔ-ΣΤΘ-240226-14Χ-2,000-1,00	---	---	---	10.0000 22/06/2015	---	---	---
41,118,344	1.00	4.30	Πργμ/Πργμ	24/02/2027	15	---	24/02	4.30	1	ΟΕΔ-ΣΤΘ-240227-15Χ-2,000-1,00	---	---	---	10.0000 22/06/2015	---	---	---
45,137,734	1.00	4.30	Πργμ/Πργμ	24/02/2028	16	---	24/02	4.30	1	ΟΕΔ-ΣΤΘ-240228-16Χ-2,000-1,00	---	---	---	10.0000 22/06/2015	---	---	---
61,768,888	1.00	4.30	Πργμ/Πργμ	24/02/2029	17	---	24/02	4.30	1	ΟΕΔ-ΣΤΘ-240229-17Χ-2,000-1,00	---	---	---	10.0000 22/06/2015	---	---	---
54,567,744	1.00	4.30	Πργμ/Πργμ	24/02/2030	18	---	24/02	4.30	1	ΟΕΔ-ΣΤΘ-240230-18Χ-2,000-1,00	---	---	---	10.0000 22/06/2015	---	---	---
37,541,515	1.00	4.30	Πργμ/Πργμ	24/02/2031	19	---	24/02	4.30	1	ΟΕΔ-ΣΤΘ-240231-19Χ-2,000-1,00	---	---	---	10.0000 22/06/2015	---	---	---
37,558,317	1.00	4.30	Πργμ/Πργμ	24/02/2032	20	---	24/02	4.30	1	ΟΕΔ-ΣΤΘ-240232-20Χ-2,000-1,00	---	---	---	10.0000 22/06/2015	---	---	---
37,473,732	1.00	4.30	Πργμ/Πργμ	24/02/2033	21	---	24/02	4.30	1	ΟΕΔ-ΣΤΘ-240233-21Χ-2,000-1,00	---	---	---	10.0000 22/06/2015	---	---	---
33,888,293	1.00	4.30	Πργμ/Πργμ	24/02/2034	22	---	24/02	4.30	1	ΟΕΔ-ΣΤΘ-240234-22Χ-2,000-1,00	---	---	---	10.0000 22/06/2015	---	---	---
35,177,800	1.00	4.30	Πργμ/Πργμ	24/02/2035	23	---	24/02	4.30	1	ΟΕΔ-ΣΤΘ-240235-23Χ-2,000-1,00	---	---	---	10.0000 22/06/2015	---	---	---
35,547,268	1.00	4.30	Πργμ/Πργμ	24/02/2036	24	---	24/02	4.30	1	ΟΕΔ-ΣΤΘ-240236-24Χ-2,000-1,00	---	---	---	10.0000 22/06/2015	---	---	---
40,246,306	1.00	4.30	Πργμ/Πργμ	24/02/2037	25	---	24/02	4.30	1	ΟΕΔ-ΣΤΘ-240237-25Χ-2,000-1,00	---	---	---	10.0000 22/06/2015	---	---	---
37,643,952	1.00	4.30	Πργμ/Πργμ	24/02/2038	26	---	24/02	4.30	1	ΟΕΔ-ΣΤΘ-240238-26Χ-2,000-1,00	---	---	---	10.0000 22/06/2015	---	---	---
36,977,100	1.00	4.30	Πργμ/Πργμ	24/02/2039	27	---	24/02	4.30	1	ΟΕΔ-ΣΤΘ-240239-27Χ-2,000-1,00	---	---	---	10.0000 22/06/2015	---	---	---
41,615,000	1.00	4.30	Πργμ/Πργμ	24/02/2040	28	---	24/02	4.30	1	ΟΕΔ-ΣΤΘ-240240-28Χ-2,000-1,00	---	---	---	10.0000 22/06/2015	---	---	---
42,227,208	1.00	4.30	Πργμ/Πργμ	24/02/2041	29	---	24/02	4.30	1	ΟΕΔ-ΣΤΘ-240241-29Χ-2,000-1,00	---	---	---	10.0000 22/06/2015	---	---	---
68,288,487	1.00	4.30	Πργμ/Πργμ	24/02/2042	30	---	24/02	4.30	1	ΟΕΔ-ΣΤΘ-240242-30Χ-2,000-1,00	---	---	---	10.0000 22/06/2015	---	---	---
4,000,000	1,000.00	3.88	Πργμ/Πργμ	12/03/2029	10	---	12/03	3.88	1	ΟΕΔ-ΣΤΘ-120329-10Χ-3,875-1,0000	---	---	---	---	---	100.0000	A 15/10/2019
4,500,000	1,000.00	0.00	Πργμ/Πργμ	12/02/2026	5	---	12/02	0.00	1	ΟΕΔ-ΣΤΘ-120226-05Χ-0,000-1,000	---	---	---	---	---	---	---
3,000,000	1,000.00	3.38	Πργμ/Πργμ	15/02/2025	7	---	15/02	3.38	1	ΟΕΔ-ΣΤΘ-150225-07Χ-3,375-1,000	---	---	---	---	---	---	---
250,250	1,000.00	2.90	Πργμ/Πργμ	20/03/2023	4	---	20/03	2.90	1	ΟΕΔ-ΣΤΘ-200323-04Χ-2,900-1,000	---	---	---	---	---	---	---
964,000	1,000.00	3.25	Πργμ/Πργμ	20/03/2025	6	---	20/03	3.25	1	ΟΕΔ-ΣΤΘ-200325-06Χ-3,250-1,000	---	---	---	---	---	---	---

Σημειώσεις Ομολόγων Ελλ. Δημοσίου

Ο Όγκος Συναλλαγών υπολογίζεται ως (Τεμάχια) * (Ονομαστική Τιμή). Η Αξία Συναλλαγών υπολογίζεται ως (Τεμάχια) * (Ονομαστική Τιμή) * (Τιμή %) + (Δεδουλευμένοι Τόκοι)

Η Αξία του τρέχοντος τοκομεριδίου για τις εκδόσεις Ονομαστικής Αξίας 0,01 ευρώ, αναφέρεται σε Ονομαστική Αξία 100 ευρώ.

FLR (= Floating Interest Rate) Ομόλογο Μεταβλητού Επιτοκίου.

[1] - Η Ημερομηνία Λήξης της τοκοφόρου περιόδου και η Ημερομηνία Πληρωμής του τοκομεριδίου.

Ομόλογα Ελληνικού Δημοσίου

Πλήθος Εισηγμ. Ομολογιών	Ονομ. αξία	Σημερινό επιτόκιο	Υπολογισμός Δεδουλευμένων	Ημερ/νία Λήξης [1]	Διάρκεια (έτη)	Σημείωση	Ημερομηνία Πληρ.	Αξία τρέχοντος	Μον. Διαπρ.	Ομόλογα Ελληνικού Δημοσίου	Κατωτ Τιμή	Ανωτ Τιμή	Τιμή κλεισ.	Προηγ. Κλείσιμο-ημ/νία	Όγκος	Αξία Συναλλαγών	Τελευταία εντολή Αγορ./ Πώλ. Ημερομηνία
2,100,000	1,000.00	3.55	Πργμ/Πργμ	20/03/2026	7	---	20/03	3.55	1	ΟΕΔ-ΣΤΘ-200326-07Χ-3,550-1,000	---	---	---	---	---	---	---
40,000	1,000.00	0.22	FLR Πργμ/360	16/09/2022	1	---	16/03 - 16/09	---	1	ΟΕΔ-ΚΥΜ-160922-01Χ-0,108-1,000	---	---	---	---	---	---	---
5,500,000	1,000.00	1.50	Πργμ/Πργμ	18/06/2030	10	---	18/06	1.50	1	ΟΕΔ-ΣΤΘ-180630-10Χ-1,500-1,000	---	---	---	---	---	---	---
5,364,250	1,000.00	3.25	Πργμ/Πργμ	20/03/2050	30	---	20/03	3.25	1	ΟΕΔ-ΣΤΘ-200350-30Χ-3,250-1,000	---	---	---	---	---	---	---
3,924,361	1,000.00	2.00	Πργμ/Πργμ	22/04/2027	7	---	22/04	2.00	1	ΟΕΔ-ΣΤΘ-220427-07Χ-2,000-1,000	---	---	---	---	---	---	99.9000 A 22/04/2020
2,500,000	1,000.00	1.88	Πργμ/Πργμ	23/07/2026	7	---	23/07	1.88	1	ΟΕΔ-ΣΤΘ-230726-07Χ-1,875-1,000	---	---	---	---	---	---	---
3,500,000	1,000.00	1.88	Πργμ/Πργμ	24/01/2052	30	---	24/01	1.88	1	ΟΕΔ-ΣΤΘ-240152-30Χ-1,875-1,000	---	---	---	---	---	---	---
3,000,000	1,000.00	1.75	Πργμ/Πργμ	18/06/2032	10	---	18/06	1.75	1	ΟΕΔ-ΣΤΘ-180632-10Χ-1,750-1,000	---	---	---	---	---	---	---

Σημειώσεις Ομολόγων Ελλ. Δημοσίου

Ο Όγκος Συναλλαγών υπολογίζεται ως (Τεμάχια) * (Ονομαστική Τιμή). Η Αξία Συναλλαγών υπολογίζεται ως (Τεμάχια) * (Ονομαστική Τιμή) * (Τιμή %) + (Δεδουλευμένοι Τόκοι)

Η Αξία του τρέχοντος τοκομεριδίου για τις εκδόσεις Ονομαστικής Αξίας 0,01 ευρώ, αναφέρεται σε Ονομαστική Αξία 100 ευρώ.

FLR (= Floating Interest Rate) Ομόλογο Μεταβλητού Επιτοκίου.

[1] - Η Ημερομηνία Λήξης της τοκοφόρου περιόδου και η Ημερομηνία Πληρωμής του τοκομεριδίου.

Έντοκα Γραμμάτια & Zero Coupon Ομόλογα Ελληνικού Δημοσίου

Ημερ/ία	Διάρκειας 13 εβδομάδων									Διάρκειας 26 εβδομάδων									Διάρκειας 52 εβδομάδων								
	Ημερ/ία Λήξης	Αρχικό Επιτόκιο	Πλήθος Εισηγμένων	Ονομική αξία	Τιμή έκδοσης	Τελευταία Τιμή	Συναλλαγή Ημερομηνία	Όγκος Συναλλαγών	Σημ.	Ημερ/ία Λήξης	Αρχικό Επιτόκιο	Πλήθος Εισηγμένων	Ονομική αξία	Τιμή έκδοσης	Τελευταία Τιμή	Συναλλαγή Ημερομηνία	Όγκος Συναλλαγών	Σημ.	Ημερ/ία Λήξης	Αρχικό Επιτόκιο	Πλήθος Εισηγμένων	Ονομική αξία	Τιμή έκδοσης	Τελευταία Τιμή	Συναλλαγή Ημερομηνία	Όγκος Συναλλαγών	Σημ.
11/06/2021	---	---	---	---	---	---	---	---	---	---	---	---	---	---	---	---	---	---	10/06/2022	-0.31	1,600,000	1,000.00	1,003.10	---	---	---	---
10/09/2021	---	---	---	---	---	---	---	---	---	---	---	---	---	---	---	---	---	---	09/09/2022	-0.31	1,000,000	1,000.00	1,003.14	---	---	---	---
10/12/2021	---	---	---	---	---	---	---	---	---	---	---	---	---	---	---	---	---	---	09/12/2022	-0.40	600,000	1,000.00	1,004.06	---	---	---	---
11/03/2022	---	---	---	---	---	---	---	---	---	---	---	---	---	---	---	---	---	---	10/03/2023	-0.23	1,000,000	1,000.00	1,002.30	---	---	---	---

Ημερήσιο Δελτίο Τιμών

Έτος: 143 Αύξων Αριθμός Συνεδρίασης: 102

Ενότητα 5: Ομόλογα Ελληνικού Δημοσίου Διαπραγματεύσιμα με τη Μέθοδο Εκφώνησης - Αντιφώνησης

Παρασκευή, 3 Ιουνίου, 2022

Ομόλογα σε Κυκλοφορία	Νόμισμα / Ελάχιστη διαπραγ.	Ημερομηνία Πληρ.	Αξία τρέχοντος τοκομεριδίου	Σημείωση	Τοκομερίδιο	Μονάδα διαπίσης	Ημερ/νία Έκδοσης	Διάρκεια (έτη)	Σημερινό επιτόκιο	Υ.Δ.Τ σε ημέρες	Ομόλογα	Τελευταία τιμή προηγ.	Τελευτ. Τιμή	Εκφ. τοις μετρητοίς (€)	Συναλλαγές σε τμχ	Ελάχιστο ζωής	Μέγιστο ζωής		
Νομικών Προσώπων και Εταιρειών σε Συνάλλαγμα και Ευρο																			
0	GBP / 10	01/12	0.25	---	65	1	01/12/1928	100	2.5	360	Ε.Κ.Τ.Ε.	---	---	---	---	---	---		
103,746	GBP / 10	01/12	0.25	---	63	1	01/12/1930	98	2.5	360	Ε.Κ.Τ.Ε. σειρά	2.27	05/02/1996	2.27	Π	05/02/1996	---	2.27	2.27

Σημειώσεις Ομολόγων Ελλ. Δημοσίου

Υ.Δ.Τ: Υπολογισμός Δεδουλευμένων Τόκων.

FLR (= Floating Interest Rate) Ομόλογο Μεταβλητού Επιτοκίου.

Η ελάχιστη διαπραγματεύσιμη Ονομαστική Αξία για όλους τους Άυλους Τίτλους του Δημοσίου είναι τα 100 Ευρώ. (μφρ-0)

Πίνακας Μελών Χρηματιστηρίου Αθηνών και Μελών ΕΤ.ΕΚ.

Επωνυμία	Διεύθυνση	Τηλέφωνο	Φαξ	Αγορά Μετοχών			Αγορά Παραγώγων		Μέλη ΕΤ.ΕΚ.	
				Μέλος Αγοράς	Μέλος εξ Αποστάσεως	Ειδικός Διαπρήτης	Διαπρήτης	Ειδικός Διαπρήτης	Γενικό Εκκαθιστικό	Άμεσο Εκκαθιστικό
AEONIC SECURITIES C.I.F. P.L.C.	ΛΑΪΟΥ 6, ΓΡ. 301B, ANNA COURT ,	35725337600		a	a					
ARGUS STOCKBROKERS LTD	25 ΛΕΩΦΟΡΟΣ ΔΗΜΟΣΘΕΝΗ ΣΕΒΕΡΗ 25 ,	0035722717000		a	a		a			
ATLANTIC SECURITIES LTD	ΠΡΟΔΡΟΜΟΥ 37 37,	0035722445400		a	a					
ΑΧΟΝ ΧΡΗΜΑΤΙΣΤΗΡΙΑΚΗ Α.Ε.Π.Ε.Υ.	ΣΤΑΔΙΟΥ 48 48, ΑΘΗΝΑ	2103363800		a			a			
ΒΕΤΑ ΧΡΗΜΑΤΙΣΤΗΡΙΑΚΗ Α.Ε.Π.Ε.Υ.	Λ.ΑΛΕΞΑΝΔΡΑΣ 29 29 , ΑΘΗΝΑ	2106478930		a		a	a			a
BNP PARIBAS SECURITIES SERVICES	ΛΑΜΨΑΚΟΥ 2 2, ΑΘΗΝΑ	2107468500							a	
BOFA SECURITIES EUROPE SA	112 AVENUE KL?BER 75116 ,	+33 153655555		a	a					
CAPITAL ΑΧΕΠΕΥ	ΜΗΤΡΟΠΟΛΕΩΣ 58 58, ΑΘΗΝΑ	2103369700		a			a			
CFS ΧΡΗΜΑΤΙΣΤΗΡΙΑΚΗ Α.Ε.Π.Ε.Υ.	ΠΑΠΑΡΡΗΓΟΠΟΥΛΟΥ 3 3, ΑΘΗΝΑ	2103360800		a						
CITIGROUP GLOBAL MARKETS EUROPE AG	REUTERWEG 16 16,	+49 691366-0		a	a					
CITIGROUP GLOBAL MARKETS LIMITED	33 CANADA SQUARE -CANARY WHARF 1,	+44 02079864000		a						
CREDIT SUISSE BANK (EUROPE), S.A.	CALLE AYALA 42, 3A PLANTA-B MADRID ,	+34917916000		a	a					
CREDIT SUISSE SECURITIES (EUROPE) LIMITED	ONE CABOT SQUARE 1 , LONDON	+44 2078888888		a						
DEUTSCHE BANK AG	GREAT WINCHESTER STREET 1 , LONDON	+44 20 754 54209	00441133361437		a					
EUROBANK EQUITIES ΜΟΝΟΠΡΟΣΩΠΗ Α.Ε.Π.Ε.Υ.	ΦΙΛΕΛΛΗΝΩΝ 10 & ΞΕΝΟΦΩΝΤΟΣ 13 , ΑΘΗΝΑ	2103720425		a		a	a			a
EUROCORP Α.Ε.Π.Ε.Υ.	ΠΛ.ΦΙΛΙΚΗΣ ΕΤΑΙΡΕΙΑΣ 14 14, ΑΘΗΝΑ	2107263600		a			a			a
EUROTRUST ΧΡΗΜΑΤΙΣΤΗΡΙΑΚΗ Α.Ε.Π.Ε.Υ.	ΣΕΒΑΣΤΟΥΠΟΛΕΩΣ 113 113, ΑΘΗΝΑ	2103363100		a						
EUROXX ΧΡΗΜΑΤΙΣΤΗΡΙΑΚΗ Α.Ε.Π.Ε.Υ.	ΠΑΛΛΑΙΟΛΟΓΟΥ 7, ΧΑΛΑΝΔΡΙ	(210)-6879400	(210)-6879401	a		a	a			a
ΠΑΛΛΑΙΟΛΟΓΟΥ 7, ΧΑΛΑΝΔΡΙ		+30 2106879400	210-6879401							
GLOBAL CAPITAL SECURITIES & FINANCIAL SERVICES LTD	Λ.ΑΡΧΙΕΠΙΣΚΟΠΟΥ ΜΑΚΑΡΙΟΥ Γ50 50,	0035722710710		a	a					
HSBC CONTINENTAL EUROPE	Λ.ΜΕΣΟΓΕΙΩΝ 109-111 109-111,	2106960000							a	
INDEX ΧΡΗΜΑΤΙΣΤΗΡΙΑΚΗ Α.Ε.Π.Ε.Υ.	ΔΡΑΓΑΤΣΑΝΙΟΥ 6 6, ΑΘΗΝΑ	2103213920		a						
LAIKI FINANCIAL SERVICES LTD	ΛΕΩΦ. ΒΥΡΩΝΟΣ 26, ΛΕΥΚΩΣΙΑ ΚΥΠΡΟΥ	357 22367367	357 22718567		a					
MEGA EQUITY SECURITIES & FINANCIAL SERVICES PUBLIC LTD	ΛΕΩΦ.ΓΡΙΒΑ ΔΙΓΕΝΗ 42-44 42-44,	0035722711711		a	a		a			
MERIT ΧΡΗΜΑΤΙΣΤΗΡΙΑΚΗ Α.Ε.Π.Ε.Υ.	ΣΟΦΟΚΛΕΟΥΣ 5 5, ΑΘΗΝΑ	2103671880		a		a	a			a
MERRILL LYNCH INTERNATIONAL	2 KING EDWARD STREET 2 , LONDON	+44 20276281000		a						
NUNTIUS ΧΡΗΜΑΤΙΣΤΗΡΙΑΚΗ Α.Ε.Π.Ε.Υ.	ΔΡΑΓΑΤΣΑΝΙΟΥ 6 6, ΑΘΗΝΑ	2103350599		a						
ONE PLUS CAPITAL LIMITED	75 PRODRΟΜΟΥ AVENUE NICOSIA 1307 ,	35722873760		a	a					
PROCHOICE CHRIMATISTIRIAKI LTD	ΛΕΩΦ.ΣΠΥΡΟΥ ΚΥΠΡΙΑΝΟΥ 57, ΑΚΙΝΗΤΑ Φ 57,	035724661192		a	a					
SHARELINK SECURITIES & FINANCIAL SERVICES LTD	HOUSE-ΘΕΟΤΟΚΗ 6 ΜΕΓΑΡΟ ΕΛΛΗΝΑ 6 ,	+357 22554200		a			a			
SOCIETE GENERALE S.A.	17 COURS VALMY, CEDEX ,	+157290504		a	a		a			
SOLIDUS SECURITIES Α.Ε.Π.Ε.Υ.	ΛΟΥΙΖΗΣ ΡΙΑΝΚΟΥΡ 64 64, ΑΘΗΝΑ	2106900600		a			a			a

Πίνακας Μελών Χρηματιστηρίου Αθηνών και Μελών ΕΤ.ΕΚ.

Επωνυμία	Τηλέφωνο	Φαξ	Αγορά Μετοχών			Αγορά Παραγώγων		Μέλη ΕΤ.ΕΚ.	
			Μέλος Αγοράς	Μέλος εξ Αποστάσεως	Ειδικός Διαπρήτης	Διαπρήτης	Ειδικός Διαπρήτης	Γενικό Εκκαθιστικό	Άμεσο Εκκαθιστικό
THE CYPRUS INVESTMENT & SECURITIES CORPORATION LTD			a	a					
ΑΓΙΟΥ ΠΡΟΚΟΠΙΟΥ & ΠΟΣΕΙΔΩΝΟΣ 1 154,	0035722121700								
UBS EUROPE SE			a	a					
OPERNTURM, BOCKENHEIMER LANDSTRASSE 2-4 ,	496921790								
UBS LIMITED				a					
FINSBURY AVENUE 1 , LONDON	+44 2075687135								
Α. ΣΑΡΡΗΣ ΧΡΗΜΑΤΙΣΤΗΡΙΑΚΗ Α.Ε.Π.Ε.Υ			a						
ΔΡΑΓΑΤΣΑΝΙΟΥ 6 6, ΑΘΗΝΑ	2103367700								
ΑΛΦΑ FINANCE ΜΟΝΟΠΡΟΣΩΠΗ ΑΕΠΕΥ			a		a	a	a		a
ΜΕΡΛΙΝ 5 5, ΑΘΗΝΑ	2103677400								
ΑΛΦΑ ΤΡΑΠΕΖΑ ΑΝΩΝΥΜΗ ΕΤΑΙΡΙΑ								a	
ΣΤΑΔΙΟΥ 40 , ΑΘΗΝΑ	2103260000								
Γ. Α. ΠΕΡΒΑΝΑΣ ΧΡΗΜΑΤΙΣΤΗΡΙΑΚΗ Α.Ε.Π.Ε.Υ			a						
ΣΟΦΟΚΛΕΟΥΣ 7-9 7-9, ΑΘΗΝΑ	2103727200								
ΕΘΝΙΚΗ ΤΡΑΠΕΖΑ ΤΗΣ ΕΛΛΑΔΟΣ Α.Ε.			a			a		a	
ΑΙΟΛΟΥ 86, ΑΘΗΝΑ	(210)-3341000	(210)-3228187							
ΑΚΑΔΗΜΙΑΣ 68, ΑΘΗΝΑ	(210)-3328817	(210)-3328678							
ΕΘΝΙΚΗ ΧΡΗΜΑΤΙΣΤΗΡΙΑΚΗ ΜΟΝΟΠΡΟΣΩΠΗ ΑΕΠΕΥ			a		a	a	a		
ΛΕΩΦΟΡΟΣ ΑΘΗΝΩΝ 128-132 & ΙΦΙΓΕΝΙΑΣ 66, ΑΘΗΝΑ	2103328784								
ΕΛΛΗΝΙΚΗ ΤΡΑΠΕΖΑ (ΕΠΕΝΔΥΣΕΙΣ) ΛΤΔ				a					
ΛΕΩΦ.ΚΥΡΙΑΚΟΥ ΜΑΤΣΗ 31 - ΤΘ 24747 , ΛΕΥΚΩΣΙΑ ΚΥΠΡΟΥ	+357 22500100	357 22500110							
ΕΛΛΗΝΟΑΜΕΡΙΚΑΝΙΚΗ ΧΡΗΜΑΤΙΣΤΗΡΙΑΚΗ ΑΕΠΕΥ			a		a	a			a
ΑΝΔΡΕΑ ΠΑΠΑΝΔΡΕΟΥ 27 27, ΜΑΡΟΥΣΙ	2103311100								
Ι. Χ. ΜΑΥΡΙΚΗΣ ΧΡΗΜΑΤΙΣΤΗΡΙΑΚΗ Α.Ε.Π.Ε.Υ			a						
ΣΟΦΟΚΛΕΟΥΣ 5 5, ΑΘΗΝΑ	2103216730								
ΚΑΠΠΑ ΧΡΗΜΑΤΙΣΤΗΡΙΑΚΗ Α.Ε.Π.Ε.Υ.			a			a			
ΒΑΛΛΑΩΡΙΤΟΥ 15 15, ΑΘΗΝΑ	2103678600								
ΚΑΡΑΜΑΝΩΦ ΧΡΗΜΑΤΙΣΤΗΡΙΑΚΗ Α.Ε.Π.Ε.Υ.			a						
ΠΛ.ΑΓ.ΘΕΟΔΩΡΩΝ 2 2, ΑΘΗΝΑ	2103212947								
ΚΥΚΛΟΣ ΧΡΗΜΑΤΙΣΤΗΡΙΑΚΗ Α.Ε.Π.Ε.Υ.			a			a			
ΠΑΝΕΠΙΣΤΗΜΙΟΥ 39 39, ΑΘΗΝΑ	2103364300								
ΛΕΩΝ ΔΕΠΟΛΑΣ ΧΡΗΜΑΤΙΣΤΗΡΙΑΚΗ Α.Ε.Π.Ε.Υ.			a		a	a			
ΧΡΗΣΤΟΥ ΛΑΔΑ 1 1, ΑΘΗΝΑ	2103213276 -28								
Ν. ΧΡΥΣΟΧΟΙΔΗΣ ΧΡΗΜΑΤΙΣΤΗΡΙΑΚΗ Α.Ε.Π.Ε.Υ			a			a			a
ΣΟΦΟΚΛΕΟΥΣ 7-9 7-9, ΑΘΗΝΑ	2103213913								
ΠΑΝΤΕΛΑΚΗΣ ΧΡΗΜΑΤΙΣΤΗΡΙΑΚΗ Α.Ε.Π.Ε.Υ			a		a	a	a		
ΕΘΝΙΚΗΣ ΑΝΤΙΣΤΑΣΕΩΣ 57, ΚΤΙΡΙΟ Β 57, ΧΑΛΑΝΔΡΙ	2106965000								
ΠΕΙΡΑΙΩΣ ΜΟΝΟΠΡΟΣΩΠΗ Α.Ε.Π.Ε.Υ.			a		a	a	a		a
ΣΤΑΔΙΟΥ 10 10, ΑΘΗΝΑ	2103354100								
ΠΗΓΑΣΟΣ ΧΡΗΜΑΤΙΣΤΗΡΙΑΚΗ Α.Ε.Π.Ε.Υ.			a			a			
ΒΑΛΛΑΩΡΙΤΟΥ 17 & ΑΜΕΡΙΚΗΣ 17 , ΑΘΗΝΑ	2103670700								
ΣΤ. ΕΜ. ΛΑΥΡΕΝΤΑΚΗΣ ΧΡΗΜΑΤΙΣΤΗΡΙΑΚΗ Α.Ε.Π.Ε.Υ.			a			a			
ΣΟΦΟΚΛΕΟΥΣ 7-9 7-9, ΑΘΗΝΑ	2103213336								
ΤΡΑΠΕΖΑ EUROBANK ΑΕ								a	
ΟΘΩΝΟΣ 8 , ΑΘΗΝΑ	2103337000								
ΤΡΑΠΕΖΑ ΟΡΤΙΜΑ BANK Α.Ε.			a		a	a	a	a	
ΑΙΓΑΛΕΙΑΣ 32 & ΠΑΡΑΔΕΙΣΟΥ 32 , ΜΑΡΟΥΣΙ	2108173663								
ΤΡΑΠΕΖΑ ΠΕΙΡΑΙΩΣ ΑΝΩΝΥΜΟΣ ΕΤΑΙΡΕΙΑ			a			a		a	
ΑΜΕΡΙΚΗΣ 4 , ΑΘΗΝΑ	2103335000								

Πίνακας Μετοχών Υπό Ειδική Διαπραγμάτευση

Χρεόγραφο	Κατηγορία Διαπραγμάτευσης
Ειδικός Διαπραγματευτής	Εναρξη Ειδικής Διαπραγμάτευσης
MLS ΠΛΗΡΟΦΟΡΙΚΗ (ΚΟ)	Κατάσταση σε Αναστολή
ΠΕΙΡΑΙΩΣ ΜΟΝΟΠΡΟΣΩΠΗ Α.Ε.Π.Ε.Υ.	01/08/2019
ALPHA ETF FTSE Athex Large Cap	Διαπραγματεύσιμα Αμοιβαία Κεφάλαια (Δ.Α.Κ.)
ΑΛΦΑ FINANCE ΜΟΝΟΠΡΟΣΩΠΗ ΑΕΠΕΥ	02/01/1900
ΕΘΝΙΚΗ ΧΡΗΜΑΤΙΣΤΗΡΙΑΚΗ ΜΟΝΟΠΡΟΣΩΠΗ ΑΕΠΕΥ	02/01/1900
A.S. COMPANY (ΚΟ)	Κύρια Αγορά
EUROBANK EQUITIES ΜΟΝΟΠΡΟΣΩΠΗ Α.Ε.Π.Ε.Υ.	01/04/2019
ALPHA ΥΠΗΡΕΣΙΩΝ ΣΥΜΜ (ΚΟ)	Κύρια Αγορά
EUROBANK EQUITIES ΜΟΝΟΠΡΟΣΩΠΗ Α.Ε.Π.Ε.Υ.	22/10/2006
MERIT ΧΡΗΜΑΤΙΣΤΗΡΙΑΚΗ Α.Ε.Π.Ε.Υ.	03/09/2012
ΑΛΦΑ FINANCE ΜΟΝΟΠΡΟΣΩΠΗ ΑΕΠΕΥ	29/02/2016
ΕΘΝΙΚΗ ΧΡΗΜΑΤΙΣΤΗΡΙΑΚΗ ΜΟΝΟΠΡΟΣΩΠΗ ΑΕΠΕΥ	02/01/1900
ΕΛΛΗΝΟΑΜΕΡΙΚΑΝΙΚΗ ΧΡΗΜΑΤΙΣΤΗΡΙΑΚΗ ΑΕΠΕΥ	25/07/2014
ΛΕΩΝ ΔΕΠΟΛΑΣ ΧΡΗΜΑΤΙΣΤΗΡΙΑΚΗ Α.Ε.Π.Ε.Υ.	04/01/2016
ΠΕΙΡΑΙΩΣ ΜΟΝΟΠΡΟΣΩΠΗ Α.Ε.Π.Ε.Υ.	28/05/2009
ΑΤΤΙΚΑ BANK Α.Τ.Ε. (ΚΟ)	Κύρια Αγορά
EUROXX ΧΡΗΜΑΤΙΣΤΗΡΙΑΚΗ Α.Ε.Π.Ε.Υ.	22/01/2016
AUTOHELLAS (ΚΟ)	Κύρια Αγορά
EUROXX ΧΡΗΜΑΤΙΣΤΗΡΙΑΚΗ Α.Ε.Π.Ε.Υ.	02/07/2018
ΑΛΦΑ FINANCE ΜΟΝΟΠΡΟΣΩΠΗ ΑΕΠΕΥ	01/07/2019
AVE (ΚΟ)	Κύρια Αγορά
EUROXX ΧΡΗΜΑΤΙΣΤΗΡΙΑΚΗ Α.Ε.Π.Ε.Υ.	05/06/2020
BRIQ PROPERTIES (ΚΟ)	Κύρια Αγορά
EUROBANK EQUITIES ΜΟΝΟΠΡΟΣΩΠΗ Α.Ε.Π.Ε.Υ.	09/09/2019
ΛΕΩΝ ΔΕΠΟΛΑΣ ΧΡΗΜΑΤΙΣΤΗΡΙΑΚΗ Α.Ε.Π.Ε.Υ.	22/02/2021
BYTE COMPUTER (ΚΟ)	Κύρια Αγορά
MERIT ΧΡΗΜΑΤΙΣΤΗΡΙΑΚΗ Α.Ε.Π.Ε.Υ.	04/08/2008
CENERGY HOLDINGS (ΚΑ)	Κύρια Αγορά
EUROBANK EQUITIES ΜΟΝΟΠΡΟΣΩΠΗ Α.Ε.Π.Ε.Υ.	02/01/2016
ΑΛΦΑ FINANCE ΜΟΝΟΠΡΟΣΩΠΗ ΑΕΠΕΥ	02/01/2016
ΤΡΑΠΕΖΑ ΟΡΤΙΜΑ BANK Α.Ε.	14/03/2022
CNL CAPITAL (ΚΟ)	Κύρια Αγορά
MERIT ΧΡΗΜΑΤΙΣΤΗΡΙΑΚΗ Α.Ε.Π.Ε.Υ.	01/10/2018
COCA-COLA HBC AG (ΚΟ)	Κύρια Αγορά
ΒΕΤΑ ΧΡΗΜΑΤΙΣΤΗΡΙΑΚΗ Α.Ε.Π.Ε.Υ.	08/03/2021
ΕΘΝΙΚΗ ΧΡΗΜΑΤΙΣΤΗΡΙΑΚΗ ΜΟΝΟΠΡΟΣΩΠΗ ΑΕΠΕΥ	02/01/1900
ΠΕΙΡΑΙΩΣ ΜΟΝΟΠΡΟΣΩΠΗ Α.Ε.Π.Ε.Υ.	04/05/2015
EUROBANK HOLDINGS (ΚΟ)	Κύρια Αγορά
EUROBANK EQUITIES ΜΟΝΟΠΡΟΣΩΠΗ Α.Ε.Π.Ε.Υ.	01/06/2012
MERIT ΧΡΗΜΑΤΙΣΤΗΡΙΑΚΗ Α.Ε.Π.Ε.Υ.	06/11/2017
ΑΛΦΑ FINANCE ΜΟΝΟΠΡΟΣΩΠΗ ΑΕΠΕΥ	09/01/2006
ΕΘΝΙΚΗ ΧΡΗΜΑΤΙΣΤΗΡΙΑΚΗ ΜΟΝΟΠΡΟΣΩΠΗ ΑΕΠΕΥ	02/01/1900
ΕΛΛΗΝΟΑΜΕΡΙΚΑΝΙΚΗ ΧΡΗΜΑΤΙΣΤΗΡΙΑΚΗ ΑΕΠΕΥ	25/07/2014
ΛΕΩΝ ΔΕΠΟΛΑΣ ΧΡΗΜΑΤΙΣΤΗΡΙΑΚΗ Α.Ε.Π.Ε.Υ.	30/11/2018
ΠΕΙΡΑΙΩΣ ΜΟΝΟΠΡΟΣΩΠΗ Α.Ε.Π.Ε.Υ.	28/09/2009
FOURLIS ΣΥΜΜΕΤΟΧΩΝ (ΚΟ)	Κύρια Αγορά
EUROBANK EQUITIES ΜΟΝΟΠΡΟΣΩΠΗ Α.Ε.Π.Ε.Υ.	01/12/2016
ΠΕΙΡΑΙΩΣ ΜΟΝΟΠΡΟΣΩΠΗ Α.Ε.Π.Ε.Υ.	06/03/2017
IDEAL HOLDINGS (ΚΟ)	Κύρια Αγορά
EUROBANK EQUITIES ΜΟΝΟΠΡΟΣΩΠΗ Α.Ε.Π.Ε.Υ.	07/06/2021
ΠΕΙΡΑΙΩΣ ΜΟΝΟΠΡΟΣΩΠΗ Α.Ε.Π.Ε.Υ.	07/06/2021
INFORM Π. ΛΥΚΟΣ (ΚΟ)	Κύρια Αγορά
ΒΕΤΑ ΧΡΗΜΑΤΙΣΤΗΡΙΑΚΗ Α.Ε.Π.Ε.Υ.	31/01/2022
INTERCONTINENTAL (ΚΟ)	Κύρια Αγορά
ΛΕΩΝ ΔΕΠΟΛΑΣ ΧΡΗΜΑΤΙΣΤΗΡΙΑΚΗ Α.Ε.Π.Ε.Υ.	03/06/2019
INTRAKAT (ΚΟ)	Κύρια Αγορά
ΒΕΤΑ ΧΡΗΜΑΤΙΣΤΗΡΙΑΚΗ Α.Ε.Π.Ε.Υ.	04/10/2021
JUMBO (ΚΟ)	Κύρια Αγορά
ΒΕΤΑ ΧΡΗΜΑΤΙΣΤΗΡΙΑΚΗ Α.Ε.Π.Ε.Υ.	01/02/2021
EUROBANK EQUITIES ΜΟΝΟΠΡΟΣΩΠΗ Α.Ε.Π.Ε.Υ.	25/05/2020
MERIT ΧΡΗΜΑΤΙΣΤΗΡΙΑΚΗ Α.Ε.Π.Ε.Υ.	06/11/2017
ΠΕΙΡΑΙΩΣ ΜΟΝΟΠΡΟΣΩΠΗ Α.Ε.Π.Ε.Υ.	06/03/2017
LAMDA DEVELOPMENT(ΚΟ)	Κύρια Αγορά
EUROBANK EQUITIES ΜΟΝΟΠΡΟΣΩΠΗ Α.Ε.Π.Ε.Υ.	08/12/2014
ΠΑΝΤΕΛΑΚΗΣ ΧΡΗΜΑΤΙΣΤΗΡΙΑΚΗ Α.Ε.Π.Ε.Υ.	06/11/2017
ΠΕΙΡΑΙΩΣ ΜΟΝΟΠΡΟΣΩΠΗ Α.Ε.Π.Ε.Υ.	29/06/2017
MARFIN INVESTMENT GROUP (ΚΟ)	Κύρια Αγορά
EUROBANK EQUITIES ΜΟΝΟΠΡΟΣΩΠΗ Α.Ε.Π.Ε.Υ.	23/03/2015
ΠΕΙΡΑΙΩΣ ΜΟΝΟΠΡΟΣΩΠΗ Α.Ε.Π.Ε.Υ.	02/02/2009

Πίνακας Μετοχών Υπό Ειδική Διαπραγμάτευση

Χρεόγραφο	Κατηγορία Διαπραγμάτευσης
Ειδικός Διαπραγματευτής	Έναρξη Ειδικής Διαπραγμάτευσης
PREMIA (ΚΟ)	Κύρια Αγορά
ΒΕΤΑ ΧΡΗΜΑΤΙΣΤΗΡΙΑΚΗ Α.Ε.Π.Ε.Υ.	01/06/2021
ΠΑΝΤΕΛΑΚΗΣ ΧΡΗΜΑΤΙΣΤΗΡΙΑΚΗ Α.Ε.Π.Ε.Υ.	23/12/2021
PROFILE (ΚΟ)	Κύρια Αγορά
ΠΑΝΤΕΛΑΚΗΣ ΧΡΗΜΑΤΙΣΤΗΡΙΑΚΗ Α.Ε.Π.Ε.Υ.	01/07/2019
QUEST ΣΥΜΜΕΤΟΧΩΝ (ΚΟ)	Κύρια Αγορά
ΒΕΤΑ ΧΡΗΜΑΤΙΣΤΗΡΙΑΚΗ Α.Ε.Π.Ε.Υ.	26/03/2018
ΕΥΡΟΒΑΝΚ ΕQUITIES ΜΟΝΟΠΡΟΣΩΠΗ Α.Ε.Π.Ε.Υ.	28/01/2019
ΤΙΤΑΝ CEMENT (ΚΑ)	Κύρια Αγορά
ΒΕΤΑ ΧΡΗΜΑΤΙΣΤΗΡΙΑΚΗ Α.Ε.Π.Ε.Υ.	01/02/2021
ΕΥΡΟΒΑΝΚ ΕQUITIES ΜΟΝΟΠΡΟΣΩΠΗ Α.Ε.Π.Ε.Υ.	06/11/2019
ΠΕΙΡΑΙΩΣ ΜΟΝΟΠΡΟΣΩΠΗ Α.Ε.Π.Ε.Υ.	18/01/2021
UNIBIOS (ΚΟ)	Κύρια Αγορά
ΛΕΩΝ ΔΕΠΟΛΑΣ ΧΡΗΜΑΤΙΣΤΗΡΙΑΚΗ Α.Ε.Π.Ε.Υ.	01/02/2021
VIOTALCO SA/NV (ΚΑ)	Κύρια Αγορά
ΕΥΡΟΒΑΝΚ ΕQUITIES ΜΟΝΟΠΡΟΣΩΠΗ Α.Ε.Π.Ε.Υ.	04/03/2014
MERIT ΧΡΗΜΑΤΙΣΤΗΡΙΑΚΗ Α.Ε.Π.Ε.Υ.	17/03/2014
ΑΛΦΑ FINANCE ΜΟΝΟΠΡΟΣΩΠΗ ΑΕΠΕΥ	11/03/2008
ΑΒΑΞ Α.Ε. (ΚΟ)	Κύρια Αγορά
ΕΥΡΟΒΑΝΚ ΕQUITIES ΜΟΝΟΠΡΟΣΩΠΗ Α.Ε.Π.Ε.Υ.	14/12/2015
ΠΕΙΡΑΙΩΣ ΜΟΝΟΠΡΟΣΩΠΗ Α.Ε.Π.Ε.Υ.	01/02/2021
ΑΔΜΗΕ ΣΥΜΜΕΤΟΧΩΝ Α.Ε. (ΚΟ)	Κύρια Αγορά
ΕΥΡΟΒΑΝΚ ΕQUITIES ΜΟΝΟΠΡΟΣΩΠΗ Α.Ε.Π.Ε.Υ.	24/05/2021
ΕΛΛΗΝΟΑΜΕΡΙΚΑΝΙΚΗ ΧΡΗΜΑΤΙΣΤΗΡΙΑΚΗ ΑΕΠΕΥ	09/03/2020
ΠΕΙΡΑΙΩΣ ΜΟΝΟΠΡΟΣΩΠΗ Α.Ε.Π.Ε.Υ.	29/06/2017
ΑΕΡΟΠΟΡΙΑ ΑΙΓΑΙΟΥ (ΚΟ)	Κύρια Αγορά
ΕΥΡΟΒΑΝΚ ΕQUITIES ΜΟΝΟΠΡΟΣΩΠΗ Α.Ε.Π.Ε.Υ.	22/09/2020
ΑΝΔΡΟΜΕΔΑ ΑΕΕΧ (ΚΟ)	Κύρια Αγορά
ΒΕΤΑ ΧΡΗΜΑΤΙΣΤΗΡΙΑΚΗ Α.Ε.Π.Ε.Υ.	15/02/2021
ΓΕΚ ΤΕΡΝΑ (ΚΟ)	Κύρια Αγορά
ΒΕΤΑ ΧΡΗΜΑΤΙΣΤΗΡΙΑΚΗ Α.Ε.Π.Ε.Υ.	08/03/2021
ΕΥΡΟΒΑΝΚ ΕQUITIES ΜΟΝΟΠΡΟΣΩΠΗ Α.Ε.Π.Ε.Υ.	24/05/2021
ΠΕΙΡΑΙΩΣ ΜΟΝΟΠΡΟΣΩΠΗ Α.Ε.Π.Ε.Υ.	29/08/2019
ΔΕΗ (ΚΟ)	Κύρια Αγορά
ΒΕΤΑ ΧΡΗΜΑΤΙΣΤΗΡΙΑΚΗ Α.Ε.Π.Ε.Υ.	01/02/2021
ΕΥΡΟΒΑΝΚ ΕQUITIES ΜΟΝΟΠΡΟΣΩΠΗ Α.Ε.Π.Ε.Υ.	22/10/2006
MERIT ΧΡΗΜΑΤΙΣΤΗΡΙΑΚΗ Α.Ε.Π.Ε.Υ.	06/11/2017
ΑΛΦΑ FINANCE ΜΟΝΟΠΡΟΣΩΠΗ ΑΕΠΕΥ	09/01/2006
ΕΘΝΙΚΗ ΧΡΗΜΑΤΙΣΤΗΡΙΑΚΗ ΜΟΝΟΠΡΟΣΩΠΗ ΑΕΠΕΥ	02/01/1900
ΕΛΛΗΝΟΑΜΕΡΙΚΑΝΙΚΗ ΧΡΗΜΑΤΙΣΤΗΡΙΑΚΗ ΑΕΠΕΥ	01/09/2014
ΠΕΙΡΑΙΩΣ ΜΟΝΟΠΡΟΣΩΠΗ Α.Ε.Π.Ε.Υ.	28/09/2009
ΕΘΝΙΚΗ ΤΡΑΠΕΖΑ (ΚΟ)	Κύρια Αγορά
ΕΥΡΟΒΑΝΚ ΕQUITIES ΜΟΝΟΠΡΟΣΩΠΗ Α.Ε.Π.Ε.Υ.	22/10/2006
MERIT ΧΡΗΜΑΤΙΣΤΗΡΙΑΚΗ Α.Ε.Π.Ε.Υ.	03/09/2012
ΑΛΦΑ FINANCE ΜΟΝΟΠΡΟΣΩΠΗ ΑΕΠΕΥ	09/01/2006
ΕΘΝΙΚΗ ΧΡΗΜΑΤΙΣΤΗΡΙΑΚΗ ΜΟΝΟΠΡΟΣΩΠΗ ΑΕΠΕΥ	02/01/1900
ΕΛΛΗΝΟΑΜΕΡΙΚΑΝΙΚΗ ΧΡΗΜΑΤΙΣΤΗΡΙΑΚΗ ΑΕΠΕΥ	25/07/2014
ΛΕΩΝ ΔΕΠΟΛΑΣ ΧΡΗΜΑΤΙΣΤΗΡΙΑΚΗ Α.Ε.Π.Ε.Υ.	20/05/2015
ΠΕΙΡΑΙΩΣ ΜΟΝΟΠΡΟΣΩΠΗ Α.Ε.Π.Ε.Υ.	08/09/2008
ΕΚΤΕΡ (ΚΟ)	Κύρια Αγορά
ΕΥΡΟΒΑΝΚ ΕQUITIES ΜΟΝΟΠΡΟΣΩΠΗ Α.Ε.Π.Ε.Υ.	16/10/2017
ΛΕΩΝ ΔΕΠΟΛΑΣ ΧΡΗΜΑΤΙΣΤΗΡΙΑΚΗ Α.Ε.Π.Ε.Υ.	21/05/2018
ΕΛΑΣΤΡΟΝ (ΚΟ)	Κύρια Αγορά
ΛΕΩΝ ΔΕΠΟΛΑΣ ΧΡΗΜΑΤΙΣΤΗΡΙΑΚΗ Α.Ε.Π.Ε.Υ.	20/02/2017
ΕΛΒΑΛΧΑΛΚΟΡ (ΚΟ)	Κύρια Αγορά
ΕΥΡΟΒΑΝΚ ΕQUITIES ΜΟΝΟΠΡΟΣΩΠΗ Α.Ε.Π.Ε.Υ.	07/05/2018
ΑΛΦΑ FINANCE ΜΟΝΟΠΡΟΣΩΠΗ ΑΕΠΕΥ	07/05/2018
ΕΛΜΑΚΤΩΡ (ΚΟ)	Κύρια Αγορά
ΕΥΡΟΒΑΝΚ ΕQUITIES ΜΟΝΟΠΡΟΣΩΠΗ Α.Ε.Π.Ε.Υ.	01/06/2012
EUROXX ΧΡΗΜΑΤΙΣΤΗΡΙΑΚΗ Α.Ε.Π.Ε.Υ.	24/09/2018
ΑΛΦΑ FINANCE ΜΟΝΟΠΡΟΣΩΠΗ ΑΕΠΕΥ	18/03/2019
ΕΘΝΙΚΗ ΧΡΗΜΑΤΙΣΤΗΡΙΑΚΗ ΜΟΝΟΠΡΟΣΩΠΗ ΑΕΠΕΥ	02/01/1900
ΠΕΙΡΑΙΩΣ ΜΟΝΟΠΡΟΣΩΠΗ Α.Ε.Π.Ε.Υ.	22/10/2018
ΕΛΛΗΝ. ΧΡΗΜΑΤΙΣΤΗΡΙΑ Χ.Α. (ΚΟ)	Κύρια Αγορά
ΕΘΝΙΚΗ ΧΡΗΜΑΤΙΣΤΗΡΙΑΚΗ ΜΟΝΟΠΡΟΣΩΠΗ ΑΕΠΕΥ	02/01/1900
ΕΛΛΗΝΟΑΜΕΡΙΚΑΝΙΚΗ ΧΡΗΜΑΤΙΣΤΗΡΙΑΚΗ ΑΕΠΕΥ	01/09/2014
ΠΕΙΡΑΙΩΣ ΜΟΝΟΠΡΟΣΩΠΗ Α.Ε.Π.Ε.Υ.	04/05/2015

Πίνακας Μετοχών Υπό Ειδική Διαπραγμάτευση

Χρεόγραφο	Κατηγορία Διαπραγμάτευσης
Ειδικός Διαπραγματευτής	Έναρξη Ειδικής Διαπραγμάτευσης
ΕΛΛΗΝΙΚΑ ΠΕΤΡΕΛΙΑ (ΚΟ)	Κύρια Αγορά
ΕΛΛΗΝΟΑΜΕΡΙΚΑΝΙΚΗ ΧΡΗΜΑΤΙΣΤΗΡΙΑΚΗ ΑΕΠΕΥ	14/09/2015
ΠΕΙΡΑΙΩΣ ΜΟΝΟΠΡΟΣΩΠΗ Α.Ε.Π.Ε.Υ.	20/03/2017
ΕΛΤΟΝ (ΚΟ)	Κύρια Αγορά
ΒΕΤΑ ΧΡΗΜΑΤΙΣΤΗΡΙΑΚΗ Α.Ε.Π.Ε.Υ.	03/09/2012
ΛΕΩΝ ΔΕΠΟΛΑΣ ΧΡΗΜΑΤΙΣΤΗΡΙΑΚΗ Α.Ε.Π.Ε.Υ.	01/04/2019
ΕΝΤΕΡΣΟΦΤ (ΚΟ)	Κύρια Αγορά
ΕΥΡΟΒΑΝΚ ΕQUITIES ΜΟΝΟΠΡΟΣΩΠΗ Α.Ε.Π.Ε.Υ.	22/06/2020
ΕΥΔΑΠ (ΚΟ)	Κύρια Αγορά
ΕΥΡΟΒΑΝΚ ΕQUITIES ΜΟΝΟΠΡΟΣΩΠΗ Α.Ε.Π.Ε.Υ.	10/06/2019
ΑΛΦΑ FINANCE ΜΟΝΟΠΡΟΣΩΠΗ ΑΕΠΕΥ	27/01/2020
ΙΚΤΙΝΟΣ ΕΛΛΑΣ (ΚΟ)	Κύρια Αγορά
ΕΥΡΟΒΑΝΚ ΕQUITIES ΜΟΝΟΠΡΟΣΩΠΗ Α.Ε.Π.Ε.Υ.	25/02/2019
ΑΛΦΑ FINANCE ΜΟΝΟΠΡΟΣΩΠΗ ΑΕΠΕΥ	01/04/2019
ΕΘΝΙΚΗ ΧΡΗΜΑΤΙΣΤΗΡΙΑΚΗ ΜΟΝΟΠΡΟΣΩΠΗ ΑΕΠΕΥ	02/01/1900
ΙΝΤΕΡΓΟΥΝΤ-ΞΥΛΕΜΠΟΡΙΑ (ΚΟ)	Κύρια Αγορά
ΕΥΡΟΒΑΝΚ ΕQUITIES ΜΟΝΟΠΡΟΣΩΠΗ Α.Ε.Π.Ε.Υ.	05/07/2021
ΠΑΝΤΕΛΑΚΗΣ ΧΡΗΜΑΤΙΣΤΗΡΙΑΚΗ Α.Ε.Π.Ε.Υ.	01/07/2021
ΚΑΡΑΜΟΛΕΓΚΟΣ (ΚΟ)	Κύρια Αγορά
ΕΥΡΟΧΧ ΧΡΗΜΑΤΙΣΤΗΡΙΑΚΗ Α.Ε.Π.Ε.Υ.	04/10/2019
ΚΛΟΥΚΙΝΑΣ - ΛΑΠΠΑΣ (ΚΟ)	Κύρια Αγορά
ΒΕΤΑ ΧΡΗΜΑΤΙΣΤΗΡΙΑΚΗ Α.Ε.Π.Ε.Υ.	22/09/2014
ΚΡΙ - ΚΡΙ (ΚΟ)	Κύρια Αγορά
ΕΥΡΟΒΑΝΚ ΕQUITIES ΜΟΝΟΠΡΟΣΩΠΗ Α.Ε.Π.Ε.Υ.	07/05/2018
ΛΕΩΝ ΔΕΠΟΛΑΣ ΧΡΗΜΑΤΙΣΤΗΡΙΑΚΗ Α.Ε.Π.Ε.Υ.	16/01/2017
ΛΑΜΨΑ (ΚΟ)	Κύρια Αγορά
ΛΕΩΝ ΔΕΠΟΛΑΣ ΧΡΗΜΑΤΙΣΤΗΡΙΑΚΗ Α.Ε.Π.Ε.Υ.	16/01/2017
ΜΟΤΟΡ ΟΙΛ (ΚΟ)	Κύρια Αγορά
ΒΕΤΑ ΧΡΗΜΑΤΙΣΤΗΡΙΑΚΗ Α.Ε.Π.Ε.Υ.	08/03/2021
ΕΥΡΟΒΑΝΚ ΕQUITIES ΜΟΝΟΠΡΟΣΩΠΗ Α.Ε.Π.Ε.Υ.	22/10/2006
MERIT ΧΡΗΜΑΤΙΣΤΗΡΙΑΚΗ Α.Ε.Π.Ε.Υ.	25/02/2019
ΕΘΝΙΚΗ ΧΡΗΜΑΤΙΣΤΗΡΙΑΚΗ ΜΟΝΟΠΡΟΣΩΠΗ ΑΕΠΕΥ	02/01/1900
ΛΕΩΝ ΔΕΠΟΛΑΣ ΧΡΗΜΑΤΙΣΤΗΡΙΑΚΗ Α.Ε.Π.Ε.Υ.	01/04/2019
ΠΕΙΡΑΙΩΣ ΜΟΝΟΠΡΟΣΩΠΗ Α.Ε.Π.Ε.Υ.	04/05/2015
ΜΥΤΙΛΗΝΑΙΟΣ (ΚΟ)	Κύρια Αγορά
ΒΕΤΑ ΧΡΗΜΑΤΙΣΤΗΡΙΑΚΗ Α.Ε.Π.Ε.Υ.	11/04/2022
ΕΥΡΟΒΑΝΚ ΕQUITIES ΜΟΝΟΠΡΟΣΩΠΗ Α.Ε.Π.Ε.Υ.	20/09/2017
MERIT ΧΡΗΜΑΤΙΣΤΗΡΙΑΚΗ Α.Ε.Π.Ε.Υ.	25/02/2019
ΑΛΦΑ FINANCE ΜΟΝΟΠΡΟΣΩΠΗ ΑΕΠΕΥ	15/04/2019
ΕΘΝΙΚΗ ΧΡΗΜΑΤΙΣΤΗΡΙΑΚΗ ΜΟΝΟΠΡΟΣΩΠΗ ΑΕΠΕΥ	02/01/1900
ΠΕΙΡΑΙΩΣ ΜΟΝΟΠΡΟΣΩΠΗ Α.Ε.Π.Ε.Υ.	04/05/2015
ΟΛΠ (ΚΟ)	Κύρια Αγορά
ΕΥΡΟΒΑΝΚ ΕQUITIES ΜΟΝΟΠΡΟΣΩΠΗ Α.Ε.Π.Ε.Υ.	06/02/2019
ΟΠΑΠ (ΚΟ)	Κύρια Αγορά
ΒΕΤΑ ΧΡΗΜΑΤΙΣΤΗΡΙΑΚΗ Α.Ε.Π.Ε.Υ.	11/04/2022
ΕΥΡΟΒΑΝΚ ΕQUITIES ΜΟΝΟΠΡΟΣΩΠΗ Α.Ε.Π.Ε.Υ.	22/10/2006
MERIT ΧΡΗΜΑΤΙΣΤΗΡΙΑΚΗ Α.Ε.Π.Ε.Υ.	20/03/2017
ΑΛΦΑ FINANCE ΜΟΝΟΠΡΟΣΩΠΗ ΑΕΠΕΥ	09/01/2006
ΕΘΝΙΚΗ ΧΡΗΜΑΤΙΣΤΗΡΙΑΚΗ ΜΟΝΟΠΡΟΣΩΠΗ ΑΕΠΕΥ	02/01/1900
ΕΛΛΗΝΟΑΜΕΡΙΚΑΝΙΚΗ ΧΡΗΜΑΤΙΣΤΗΡΙΑΚΗ ΑΕΠΕΥ	25/07/2014
ΠΕΙΡΑΙΩΣ ΜΟΝΟΠΡΟΣΩΠΗ Α.Ε.Π.Ε.Υ.	04/05/2015
ΟΤΕ (ΚΟ)	Κύρια Αγορά
ΒΕΤΑ ΧΡΗΜΑΤΙΣΤΗΡΙΑΚΗ Α.Ε.Π.Ε.Υ.	11/04/2022
ΕΥΡΟΒΑΝΚ ΕQUITIES ΜΟΝΟΠΡΟΣΩΠΗ Α.Ε.Π.Ε.Υ.	22/10/2006
MERIT ΧΡΗΜΑΤΙΣΤΗΡΙΑΚΗ Α.Ε.Π.Ε.Υ.	20/03/2017
ΑΛΦΑ FINANCE ΜΟΝΟΠΡΟΣΩΠΗ ΑΕΠΕΥ	09/01/2006
ΕΘΝΙΚΗ ΧΡΗΜΑΤΙΣΤΗΡΙΑΚΗ ΜΟΝΟΠΡΟΣΩΠΗ ΑΕΠΕΥ	02/01/1900
ΕΛΛΗΝΟΑΜΕΡΙΚΑΝΙΚΗ ΧΡΗΜΑΤΙΣΤΗΡΙΑΚΗ ΑΕΠΕΥ	25/07/2014
ΛΕΩΝ ΔΕΠΟΛΑΣ ΧΡΗΜΑΤΙΣΤΗΡΙΑΚΗ Α.Ε.Π.Ε.Υ.	20/04/2015
ΠΕΙΡΑΙΩΣ ΜΟΝΟΠΡΟΣΩΠΗ Α.Ε.Π.Ε.Υ.	08/09/2008
ΠΑΠΟΥΤΣΑΝΗΣ (ΚΟ)	Κύρια Αγορά
ΒΕΤΑ ΧΡΗΜΑΤΙΣΤΗΡΙΑΚΗ Α.Ε.Π.Ε.Υ.	25/11/2013
ΕΥΡΟΒΑΝΚ ΕQUITIES ΜΟΝΟΠΡΟΣΩΠΗ Α.Ε.Π.Ε.Υ.	06/12/2021

Πίνακας Μετοχών Υπό Ειδική Διαπραγμάτευση

Χρεόγραφα	Κατηγορία Διαπραγμάτευσης
Ειδικός Διαπραγματευτής	Έναρξη Ειδικής Διαπραγμάτευσης
ΠΕΙΡΑΙΩΣ FINANCIAL HOLD (ΚΟ)	Κύρια Αγορά
EUROBANK EQUITIES ΜΟΝΟΠΡΟΣΩΠΗ Α.Ε.Π.Ε.Υ.	22/10/2006
EUROXX ΧΡΗΜΑΤΙΣΤΗΡΙΑΚΗ Α.Ε.Π.Ε.Υ.	15/02/2016
MERIT ΧΡΗΜΑΤΙΣΤΗΡΙΑΚΗ Α.Ε.Π.Ε.Υ.	16/09/2013
ΑΛΦΑ FINANCE ΜΟΝΟΠΡΟΣΩΠΗ ΑΕΠΕΥ	15/04/2019
ΕΘΝΙΚΗ ΧΡΗΜΑΤΙΣΤΗΡΙΑΚΗ ΜΟΝΟΠΡΟΣΩΠΗ ΑΕΠΕΥ	02/01/1900
ΕΛΛΗΝΟΑΜΕΡΙΚΑΝΙΚΗ ΧΡΗΜΑΤΙΣΤΗΡΙΑΚΗ ΑΕΠΕΥ	25/07/2014
ΛΕΩΝ ΔΕΠΟΛΑΣ ΧΡΗΜΑΤΙΣΤΗΡΙΑΚΗ Α.Ε.Π.Ε.Υ.	30/11/2018
ΠΕΙΡΑΙΩΣ ΜΟΝΟΠΡΟΣΩΠΗ Α.Ε.Π.Ε.Υ.	16/02/2009
ΠΕΤΡΟΠΟΥΛΟΣ ΠΕΤΡΟΣ (ΚΟ)	Κύρια Αγορά
EUROBANK EQUITIES ΜΟΝΟΠΡΟΣΩΠΗ Α.Ε.Π.Ε.Υ.	01/04/2019
ΠΑΝΤΕΛΑΚΗΣ ΧΡΗΜΑΤΙΣΤΗΡΙΑΚΗ Α.Ε.Π.Ε.Υ	16/03/2020
ΠΛΑΙΣΙΟ COMPUTERS (ΚΟ)	Κύρια Αγορά
EUROBANK EQUITIES ΜΟΝΟΠΡΟΣΩΠΗ Α.Ε.Π.Ε.Υ.	02/03/2015
ΠΛΑΣΤΙΚΑ ΘΡΑΚΗΣ (ΚΟ)	Κύρια Αγορά
EUROBANK EQUITIES ΜΟΝΟΠΡΟΣΩΠΗ Α.Ε.Π.Ε.Υ.	26/03/2018
ΑΛΦΑ FINANCE ΜΟΝΟΠΡΟΣΩΠΗ ΑΕΠΕΥ	26/03/2018
ΣΑΡΑΝΤΗΣ ΓΡ. (ΚΟ)	Κύρια Αγορά
ΒΕΤΑ ΧΡΗΜΑΤΙΣΤΗΡΙΑΚΗ Α.Ε.Π.Ε.Υ.	14/05/2012
EUROBANK EQUITIES ΜΟΝΟΠΡΟΣΩΠΗ Α.Ε.Π.Ε.Υ.	24/10/2016
ΤΕΡΝΑ ΕΝΕΡΓΕΙΑΚΗ (ΚΟ)	Κύρια Αγορά
EUROBANK EQUITIES ΜΟΝΟΠΡΟΣΩΠΗ Α.Ε.Π.Ε.Υ.	24/05/2021
ΠΕΙΡΑΙΩΣ ΜΟΝΟΠΡΟΣΩΠΗ Α.Ε.Π.Ε.Υ.	09/12/2019
ΤΕΧΝΙΚΗ ΟΛΥΜΠΙΑΚΗ (ΚΟ)	Κύρια Αγορά
ΒΕΤΑ ΧΡΗΜΑΤΙΣΤΗΡΙΑΚΗ Α.Ε.Π.Ε.Υ.	04/04/2022
ΤΖΙΡΑΚΙΑΝ ΠΡΟΦΙΛ (ΚΟ)	Κύρια Αγορά
ΛΕΩΝ ΔΕΠΟΛΑΣ ΧΡΗΜΑΤΙΣΤΗΡΙΑΚΗ Α.Ε.Π.Ε.Υ.	19/07/2021

Γνωστοποιήσεις Συναλλαγών - Κατάλογος Υπόχρεων Προσώπων

Ημερομηνία Υποβολής [1]	Επωνυμία	Λόγος Υποβολής [2]	Υπόχρεος	Ιδιότητα Υποχρέου	Σχέση με τον Υπόχρεο	Ημερομηνία Συναλλαγής	Αγορά	Όγκος Συναλλαγών	Αξία Συναλλαγών	Φύση Συναλλαγής [3]	Είδος Χρηματικού μέσου	Παρατηρήσεις [4]
03/06/2022	EPSILON NET A.E. ΠΛΗΡΟΦΟΡΙΚΗΣ,ΕΚΠΑΙΔΕΥΣΗΣ ΚΑΙ ΠΡΟΪΟΝΤΩΝ ΥΨΗΛΗΣ ΤΕΧΝΟΛΟΓΙΑΣ	A	ΑΝΑΓΝΩΣΤΟΥ ΒΑΣΙΛΙΚΗ	ΑΝΑΠΛΗΡΩΤΡΙΑ ΔΙΕΥΘΥΝΟΥΣΑ ΣΥΜΒΟΥΛΟΣ ΚΑΙ ΜΕΛΟΣ ΔΣ	Ο ίδιος	31/05/2022	ΑΞΙΩΝ ΧΑ	116,200	69,720.00	A	Μετοχή	2
03/06/2022	EPSILON NET A.E. ΠΛΗΡΟΦΟΡΙΚΗΣ,ΕΚΠΑΙΔΕΥΣΗΣ ΚΑΙ ΠΡΟΪΟΝΤΩΝ ΥΨΗΛΗΣ ΤΕΧΝΟΛΟΓΙΑΣ	A	ΓΡΙΜΠΕΛΑΣ ΑΝΔΡΕΑΣ	Μέλος ΔΣ Εκτελεστικό	Ο ίδιος	31/05/2022	ΑΞΙΩΝ ΧΑ	30,000	18,000.00	A	Μετοχή	2
03/06/2022	EPSILON NET A.E. ΠΛΗΡΟΦΟΡΙΚΗΣ,ΕΚΠΑΙΔΕΥΣΗΣ ΚΑΙ ΠΡΟΪΟΝΤΩΝ ΥΨΗΛΗΣ ΤΕΧΝΟΛΟΓΙΑΣ	A	ΚΑΖΙΝΕΡΗΣ ΘΩΜΑΣ	Προϊστάμενος Λογιστηρίου	Ο ίδιος	31/05/2022	ΑΞΙΩΝ ΧΑ	3,000	1,800.00	A	Μετοχή	2
03/06/2022	EPSILON NET A.E. ΠΛΗΡΟΦΟΡΙΚΗΣ,ΕΚΠΑΙΔΕΥΣΗΣ ΚΑΙ ΠΡΟΪΟΝΤΩΝ ΥΨΗΛΗΣ ΤΕΧΝΟΛΟΓΙΑΣ	A	ΚΟΥΤΚΟΥΔΑΚΗΣ ΙΩΑΝΝΗΣ	Μέλος ΔΣ Εκτελεστικό	Ο ίδιος	31/05/2022	ΑΞΙΩΝ ΧΑ	8,000	4,800.00	A	Μετοχή	2
03/06/2022	EPSILON NET A.E. ΠΛΗΡΟΦΟΡΙΚΗΣ,ΕΚΠΑΙΔΕΥΣΗΣ ΚΑΙ ΠΡΟΪΟΝΤΩΝ ΥΨΗΛΗΣ ΤΕΧΝΟΛΟΓΙΑΣ	A	ΜΙΧΑΛΟΠΟΥΛΟΣ ΠΑΣΧΑΛΗΣ	Μέλος ΔΣ Εκτελεστικό	Ο ίδιος	31/05/2022	ΑΞΙΩΝ ΧΑ	6,000	3,600.00	A	Μετοχή	2
03/06/2022	EPSILON NET A.E. ΠΛΗΡΟΦΟΡΙΚΗΣ,ΕΚΠΑΙΔΕΥΣΗΣ ΚΑΙ ΠΡΟΪΟΝΤΩΝ ΥΨΗΛΗΣ ΤΕΧΝΟΛΟΓΙΑΣ	A	ΜΙΧΟΣ ΝΙΚΟΛΑΟΣ	γλος Διευθυντής	Ο ίδιος	31/05/2022	ΑΞΙΩΝ ΧΑ	7,150	4,290.00	A	Μετοχή	2
03/06/2022	EPSILON NET A.E. ΠΛΗΡΟΦΟΡΙΚΗΣ,ΕΚΠΑΙΔΕΥΣΗΣ ΚΑΙ ΠΡΟΪΟΝΤΩΝ ΥΨΗΛΗΣ ΤΕΧΝΟΛΟΓΙΑΣ	A	ΠΕΤΡΟΥ ΔΙΑΛΕΧΤΗ ΚΩΝΣΤΑΝΤΙΝΑ	Υπεύθυνος Εσωτερικού Ελέγχου	Ο ίδιος	31/05/2022	ΑΞΙΩΝ ΧΑ	50	30.00	A	Μετοχή	2
03/06/2022	EPSILON NET A.E. ΠΛΗΡΟΦΟΡΙΚΗΣ,ΕΚΠΑΙΔΕΥΣΗΣ ΚΑΙ ΠΡΟΪΟΝΤΩΝ ΥΨΗΛΗΣ ΤΕΧΝΟΛΟΓΙΑΣ	A	ΠΡΑΣΣΑΣ ΒΑΣΙΛΕΙΟΣ	Μέλος ΔΣ Εκτελεστικό	Ο ίδιος	31/05/2022	ΑΞΙΩΝ ΧΑ	13,000	7,800.00	A	Μετοχή	2
03/06/2022	ΚΡΙ-ΚΡΙ ΒΙΟΜΗΧΑΝΙΑ ΓΑΛΑΚΤΟΣ ΑΒΕΕ	A	ΤΣΙΝΑΒΟΣ ΠΑΝΑΓΙΩΤΗΣ	Πρόεδρος κ Διευθ. Σύμβουλος	Ο ίδιος	02/06/2022	ΑΞΙΩΝ ΧΑ	50,000	300,000.00	A	Μετοχή	1

Σημειώσεις Γνωστοποιήσεων Συναλλαγών

Για περισσότερες πληροφορίες επί των γνωστοποιήσεων συναλλαγών επισκεφτείτε την ιστοσελίδα <http://athexgroup.gr/el/web/guest/companies-info-trade-notifications>

[1] - Η Ημερομηνία Υποβολής αφορά την Ημερομηνία που η Γνωστοποίηση παρελήφθη από το Χ.Α.

[2] - Λόγος Υποβολής: Α: Πρόσωπο που ασκεί Διευθυντικά καθήκοντα, Β: Πρόσωπο που έχει στενό δεσμό με πρόσωπο που ασκεί Διευθυντικά καθήκοντα.

[3] - Φύση Συναλλαγής: Α: Αγορά, Π: Πώληση.

[4] - Παρατηρήσεις: 1 - Λόγω Συμμετοχής σε ΑΜΚ, 2 - Λόγω Εξάσκησης Δικαιώματος Προαίρεσης αγοράς μετοχών που παρέχεται στο προσωπικό, 3 - Λόγω Δωρεάς, 4 - Λόγω Συγχώνευσης ή Διάσπασης κλπ, 5 - Λόγω Μετατροπής ή Ανταλλαγής Ομολογιών, 6 - Ανταλλαγή Λόγω Προαιρετικής Δημόσιας Πρότασης.

Υποκείμενη Αγορά				Αγορά Παραγώγων														
Ανωτ Τιμή	Κατωτ Τιμή	Τιμή κλεισ.	Μεταβ.	Μήνας Παράδοσης	Ανοιγμα	Ανωτ Τιμή	Κατωτ Τιμή	Τελ Τιμή	Τιμή κλεισ.	Τελευταία ζήτηση	Τελευταία προσφορά	Τιμή Εκκαθάρισης ¹	Υψηλό ζωής	Χαμηλό ζωής	Πράξεις	Όγκος	Ανοικτές θέσεις	
FTSE/X.A. Large Cap				(Μονάδα Διαπραγμάτευσης: 1 Μονάδα Δείκτη x 2€, Χρηματικός Διακανονισμός)														
2,178.05	2,154.88	2,175.78	0.97%	Ιούνιος 2022	2,180.25	2,180.25	2,165.50	2,173.50	2,173.50	---	---	---	2,322.00	---	73	191	---	4,038
				Ιούλιος 2022	2,147.50	2,161.25	2,146.00	2,146.00	2,146.00	---	---	---	2,167.75	---	66	260	---	321
				Αύγουστος 2022	---	---	---	---	2,164.25	---	---	---	---	---	---	---	---	---
				Σεπτέμβριος 2022	---	---	---	---	2,167.50	---	---	---	---	---	---	---	---	---
				Δεκέμβριος 2022	---	---	---	---	2,178.50	---	---	---	---	---	---	---	---	---
				Μάρτιος 2023	---	---	---	---	2,189.25	---	---	---	---	---	---	---	---	---
FTSE/X.A. Τράπεζες				(Μονάδα Διαπραγμάτευσης: 1 Μονάδα Δείκτη x 15€, Χρηματικός Διακανονισμός)														
618.63	605.84	617.54	1.93%	Ιούνιος 2022	---	---	---	---	612.25	---	---	---	655.50	---	---	---	---	---
				Σεπτέμβριος 2022	---	---	---	---	609.50	---	---	---	---	---	---	---	---	---
				Δεκέμβριος 2022	---	---	---	---	612.50	---	---	---	---	---	---	---	---	---
				Μάρτιος 2023	---	---	---	---	615.50	---	---	---	---	---	---	---	---	---

Σημειώσεις Παραγώγων

Τις τιμές εκκαθάρισης και τις τελικές ανοικτές θέσεις μπορείτε να τις ανακτήσετε στο ακόλουθο path <http://www.helex.gr/el/web/guest/statistics-end-of-day-derivatives>

Υποκείμενη Αγορά				Αγορά Παραγώγων										Ανοικτές θέσεις			
Ανωτ Τιμή	Κατωτ Τιμή	Τιμή κλεισ.	Μεταβ.	Μήνας Παράδοσης	Άνοιγμα	Ανωτ Τιμή	Κατωτ Τιμή	Τελ Τιμή	Τιμή κλεισ.	Τελευταία ζήτηση	Τελευταία προσφορά	Τιμή Εκκαθάρισης*	Υψηλό ζωής	Χαμηλό ζωής	Πράξεις	Όγκος	Ανοικτές θέσεις
(Μέγεθος Συμβολαίου: 100 Χρεόγραφα, Φυσική Παράδοση)																	
ALPHA ΥΠΗΡΕΣΙΩΝ ΣΥΜΜ (ΚΟ)				Ιούνιος 2022	0.970	0.987	0.969	0.980	0.980	---	---	---	1.45	---	250	6.700	120.813
0.9878	0.9688	0.98	2.13%	Σεπτέμβριος 2022	0.970	0.991	0.970	0.985	0.985	---	---	---	1.27	---	78	2.664	10.095
				Δεκέμβριος 2022	---	---	---	---	0.970	---	---	---	---	---	---	---	---
				Μάρτιος 2023	---	---	---	---	0.975	---	---	---	---	---	---	---	---
(Μέγεθος Συμβολαίου: 100 Χρεόγραφα, Φυσική Παράδοση)																	
CENERGY HOLDINGS (ΚΑ)				Ιούνιος 2022	3.10	3.12	3.04	3.08	3.08	---	---	---	3.98	---	23	76	9.167
3.135	3.05	3.125	1.30%	Σεπτέμβριος 2022	---	---	---	---	3.08	---	---	---	3.50	---	---	---	50
				Δεκέμβριος 2022	---	---	---	---	3.12	---	---	---	---	---	---	---	---
				Μάρτιος 2023	---	---	---	---	3.13	---	---	---	---	---	---	---	---
(Μέγεθος Συμβολαίου: 100 Χρεόγραφα, Φυσική Παράδοση)																	
COCA-COLA HBC AG (ΚΟ)				Ιούνιος 2022	20.05	20.11	19.99	19.99	19.99	---	---	---	27.57	---	5	5	1.350
20.2	19.96	20	-0.20%	Σεπτέμβριος 2022	---	---	---	---	19.76	---	---	---	19.22	---	---	---	46
				Δεκέμβριος 2022	---	---	---	---	20.26	---	---	---	---	---	---	---	---
				Μάρτιος 2023	---	---	---	---	20.36	---	---	---	---	---	---	---	---
(Μέγεθος Συμβολαίου: 100 Χρεόγραφα, Φυσική Παράδοση)																	
EUROBANK HOLDINGS (ΚΟ)				Ιούνιος 2022	1.03	1.05	1.02	1.05	1.05	---	---	---	1.15	---	88	1,344	25,237
1.053	1.025	1.052	3.44%	Σεπτέμβριος 2022	1.02	1.02	1.02	1.02	1.02	---	---	---	1.06	---	1	1	1,340
				Δεκέμβριος 2022	---	---	---	---	1.03	---	---	---	---	---	---	---	---
				Μάρτιος 2023	---	---	---	---	1.03	---	---	---	---	---	---	---	---
(Μέγεθος Συμβολαίου: 100 Χρεόγραφα, Φυσική Παράδοση)																	
FOURLIS ΣΥΜΜΕΤΟΧΩΝ (ΚΟ)				Ιούνιος 2022	3.24	3.28	3.24	3.28	3.28	---	---	---	4.14	---	11	17	2,470
3.335	3.2	3.29	2.81%	Σεπτέμβριος 2022	3.24	3.26	3.21	3.21	3.21	---	---	---	3.90	---	6	34	208
				Δεκέμβριος 2022	---	---	---	---	3.24	---	---	---	---	---	---	---	---
				Μάρτιος 2023	---	---	---	---	3.25	---	---	---	---	---	---	---	---
(Μέγεθος Συμβολαίου: 100 Χρεόγραφα, Φυσική Παράδοση)																	
INTRACOM HOLDINGS (ΚΟ)				Ιούνιος 2022	1.56	1.56	1.52	1.53	1.53	---	---	---	1.92	---	8	18	5,094
1.55	1.524	1.538	0.00%	Σεπτέμβριος 2022	---	---	---	---	1.55	---	---	---	1.62	---	---	---	118
				Δεκέμβριος 2022	---	---	---	---	1.55	---	---	---	---	---	---	---	---
				Μάρτιος 2023	---	---	---	---	1.56	---	---	---	---	---	---	---	---
(Μέγεθος Συμβολαίου: 100 Χρεόγραφα, Φυσική Παράδοση)																	
JUMBO (ΚΟ)				Ιούνιος 2022	15.20	15.20	14.90	14.99	14.99	---	---	---	15.80	---	13	22	612
15.38	14.85	15	0.27%	Σεπτέμβριος 2022	---	---	---	---	14.77	---	---	---	15.07	---	---	---	20
				Δεκέμβριος 2022	---	---	---	---	15.12	---	---	---	---	---	---	---	---
				Μάρτιος 2023	---	---	---	---	15.20	---	---	---	---	---	---	---	---

Σημειώσεις Παραγώγων

Τις τιμές εκκαθάρισης και τις τελικές ανοικτές θέσεις μπορείτε να τις ανακτήσετε στο ακόλουθο path <http://www.helex.gr/el/web/guest/statistics-end-of-day-derivatives>

Υποκείμενη Αγορά				Αγορά Παραγώγων										Ανοικτές θέσεις			
Ανωτ Τιμή	Κατωτ Τιμή	Τιμή κλεισ.	Μεταβ.	Μήνας Παράδοσης	Άνοιγμα	Ανωτ Τιμή	Κατωτ Τιμή	Τελ Τιμή	Τιμή κλεισ.	Τελευταία ζήτηση	Τελευταία προσφορά	Τιμή Εκκαθάρισης*	Υψηλό ζωής	Χαμηλό ζωής	Πράξεις	Όγκος	Ανοικτές θέσεις
LAMDA DEVELOPMENT(ΚΟ)																	
(Μέγεθος Συμβολαίου: 100 Χρεόγραφα, Φυσική Παράδοση)																	
6.135	5.98	6.02	-0.50%	Ιούνιος 2022	6.10	6.12	5.99	6.02	6.02	---	---	---	7.07	---	49	170	5,968
				Σεπτέμβριος 2022	6.08	6.08	6.03	6.03	6.03	---	---	---	6.13	---	3	11	39
				Δεκέμβριος 2022	---	---	---	---	6.12	---	---	---	---	---	---	---	---
				Μάρτιος 2023	---	---	---	---	6.15	---	---	---	---	---	---	---	---
MARFIN INVESTMENT GROUP (ΚΟ)																	
(Μέγεθος Συμβολαίου: 100 Χρεόγραφα, Φυσική Παράδοση)																	
0.0266	0.0259	0.0262	0.77%	Ιούνιος 2022	---	---	---	---	0.026	---	---	---	0.031	---	---	---	31,094
				Σεπτέμβριος 2022	---	---	---	---	0.026	---	---	---	---	---	---	---	---
				Δεκέμβριος 2022	---	---	---	---	0.026	---	---	---	---	---	---	---	---
				Μάρτιος 2023	---	---	---	---	0.026	---	---	---	---	---	---	---	---
TITAN CEMENT (ΚΑ)																	
(Μέγεθος Συμβολαίου: 104 Χρεόγραφα, Φυσική Παράδοση)																	
12.6	12.28	12.28	-0.65%	Ιούνιος 2022	12.50	12.50	12.50	12.50	12.50	---	---	---	13.55	---	3	3	853
				Σεπτέμβριος 2022	---	---	---	---	12.50	---	---	---	13.52	---	---	---	55
				Δεκέμβριος 2022	---	---	---	---	12.50	---	---	---	---	---	---	---	---
				Μάρτιος 2023	---	---	---	---	12.56	---	---	---	---	---	---	---	---
VIOHALCO SA/NV (ΚΑ)																	
(Μέγεθος Συμβολαίου: 100 Χρεόγραφα, Φυσική Παράδοση)																	
3.93	3.885	3.91	-0.13%	Ιούνιος 2022	3.91	3.92	3.90	3.91	3.91	---	---	---	5.31	---	16	57	6,964
				Σεπτέμβριος 2022	3.91	3.91	3.91	3.91	3.91	---	---	---	4.26	---	1	5	91
				Δεκέμβριος 2022	---	---	---	---	3.96	---	---	---	---	---	---	---	---
				Μάρτιος 2023	---	---	---	---	3.98	---	---	---	---	---	---	---	---
ΑΔΜΗ ΣΥΜΜΕΤΟΧΩΝ Α.Ε. (ΚΟ)																	
(Μέγεθος Συμβολαίου: 100 Χρεόγραφα, Φυσική Παράδοση)																	
2.275	2.235	2.26	2.03%	Ιούνιος 2022	2.26	2.26	2.26	2.26	2.26	---	---	---	2.38	---	2	28	4,848
				Σεπτέμβριος 2022	---	---	---	---	2.23	---	---	---	---	---	---	---	---
				Δεκέμβριος 2022	---	---	---	---	2.24	---	---	---	---	---	---	---	---
				Μάρτιος 2023	---	---	---	---	2.25	---	---	---	---	---	---	---	---
ΓΕΚ ΤΕΡΝΑ (ΚΟ)																	
(Μέγεθος Συμβολαίου: 100 Χρεόγραφα, Φυσική Παράδοση)																	
10	9.86	9.92	0.20%	Ιούνιος 2022	10.00	10.00	9.90	9.97	9.97	---	---	---	10.36	---	11	30	6,614
				Σεπτέμβριος 2022	10.00	10.00	9.97	9.97	9.97	---	---	---	10.02	---	3	6	34
				Δεκέμβριος 2022	---	---	---	---	10.01	---	---	---	---	---	---	---	---
				Μάρτιος 2023	---	---	---	---	10.06	---	---	---	---	---	---	---	---
ΔΕΗ (ΚΟ)																	
(Μέγεθος Συμβολαίου: 100 Χρεόγραφα, Φυσική Παράδοση)																	
6.26	6.095	6.15	-0.16%	Ιούνιος 2022	6.23	6.27	6.11	6.16	6.16	---	---	---	9.47	---	76	330	18,132
				Σεπτέμβριος 2022	6.16	6.16	6.16	6.16	6.16	---	---	---	8.20	---	1	10	1,110
				Δεκέμβριος 2022	---	---	---	---	6.23	---	---	---	---	---	---	---	---
				Μάρτιος 2023	---	---	---	---	6.26	---	---	---	---	---	---	---	---

Σημειώσεις Παραγώγων

Τις τιμές εκκαθάρισης και τις τελικές ανοικτές θέσεις μπορείτε να τις ανακτήσετε στο ακόλουθο path <http://www.helex.gr/el/web/guest/statistics-end-of-day-derivatives>

Υποκείμενη Αγορά				Αγορά Παραγώγων													
Ανωτ Τιμή	Κατωτ Τιμή	Τιμή κλεισ.	Μεταβ.	Μήνας Παράδοσης	Άνοιγμα	Ανωτ Τιμή	Κατωτ Τιμή	Τελ Τιμή	Τιμή κλεισ.	Τελευταία ζήτηση	Τελευταία προσφορά	Τιμή Εκκαθάρισης*	Υψηλό ζωής	Χαμηλό ζωής	Πράξεις	Όγκος	Ανοικτές θέσεις
(Μέγεθος Συμβολαίου: 100 Χρεόγραφα, Φυσική Παράδοση)																	
ΕΘΝΙΚΗ ΤΡΑΠΕΖΑ (ΚΟ)				Ιούνιος 2022	3.65	3.66	3.61	3.65	3.65	---	---	---	4.12	---	147	2,149	18,189
3.666	3.616	3.652	0.61%	Σεπτέμβριος 2022	3.64	3.67	3.63	3.63	3.63	---	---	---	3.79	---	8	43	462
				Δεκέμβριος 2022	---	---	---	---	3.67	---	---	---	---	---	---	---	---
				Μάρτιος 2023	---	---	---	---	3.69	---	---	---	---	---	---	---	---
(Μέγεθος Συμβολαίου: 100 Χρεόγραφα, Φυσική Παράδοση)																	
ΕΛΛΑΚΤΩΡ (ΚΟ)				Ιούνιος 2022	1.71	1.71	1.70	1.70	1.70	---	---	---	1.72	---	7	49	4,471
1.71	1.696	1.702	-0.47%	Σεπτέμβριος 2022	---	---	---	---	1.73	---	---	---	1.47	---	---	---	---
				Δεκέμβριος 2022	---	---	---	---	1.73	---	---	---	---	---	---	---	---
				Μάρτιος 2023	---	---	---	---	1.74	---	---	---	---	---	---	---	---
(Μέγεθος Συμβολαίου: 100 Χρεόγραφα, Φυσική Παράδοση)																	
ΕΛΛΗΝ. ΧΡΗΜΑΤΙΣΤΗΡΙΑ-Χ.Α. (ΚΟ)				Ιούνιος 2022	---	---	---	---	3.47	---	---	---	4.08	---	---	---	1,116
3.66	3.615	3.65	1.11%	Σεπτέμβριος 2022	3.70	3.70	3.70	3.70	3.70	---	---	---	3.70	---	1	10	30
				Δεκέμβριος 2022	---	---	---	---	3.65	---	---	---	---	---	---	---	---
				Μάρτιος 2023	---	---	---	---	3.67	---	---	---	---	---	---	---	---
(Μέγεθος Συμβολαίου: 100 Χρεόγραφα, Φυσική Παράδοση)																	
ΕΛΛΗΝΙΚΑ ΠΕΤΡΕΛΑΙΑ (ΚΟ)				Ιούνιος 2022	6.86	7.05	6.86	7.05	7.05	---	---	---	7.53	---	42	99	1,506
7.07	6.8	7.05	4.14%	Σεπτέμβριος 2022	7.06	7.06	7.06	7.06	7.06	---	---	---	7.06	---	1	5	---
				Δεκέμβριος 2022	---	---	---	---	6.84	---	---	---	---	---	---	---	---
				Μάρτιος 2023	---	---	---	---	6.88	---	---	---	---	---	---	---	---
(Μέγεθος Συμβολαίου: 100 Χρεόγραφα, Φυσική Παράδοση)																	
ΕΥΔΑΠ (ΚΟ)				Ιούνιος 2022	7.65	7.92	7.64	7.92	7.92	---	---	---	7.92	---	8	9	354
7.95	7.58	7.9	4.08%	Σεπτέμβριος 2022	7.50	7.50	7.50	7.50	7.50	---	---	---	7.50	---	1	1	1
				Δεκέμβριος 2022	---	---	---	---	7.67	---	---	---	---	---	---	---	---
				Μάρτιος 2023	---	---	---	---	7.71	---	---	---	---	---	---	---	---
(Μέγεθος Συμβολαίου: 100 Χρεόγραφα, Φυσική Παράδοση)																	
ΜΟΤΟΡ ΟΪΛ (ΚΟ)				Ιούνιος 2022	17.40	17.84	17.40	17.79	17.79	---	---	---	17.84	---	70	178	813
17.91	17.39	17.82	2.53%	Σεπτέμβριος 2022	---	---	---	---	17.48	---	---	---	---	---	---	---	---
				Δεκέμβριος 2022	---	---	---	---	17.57	---	---	---	---	---	---	---	---
				Μάρτιος 2023	---	---	---	---	17.66	---	---	---	---	---	---	---	---
(Μέγεθος Συμβολαίου: 100 Χρεόγραφα, Φυσική Παράδοση)																	
ΜΥΤΙΛΗΝΑΙΟΣ (ΚΟ)				Ιούνιος 2022	16.99	17.05	16.93	16.99	16.99	---	---	---	18.22	---	54	294	4,583
17.06	16.94	16.99	0.53%	Σεπτέμβριος 2022	16.70	16.70	16.70	16.70	16.70	---	---	---	18.00	---	1	2	241
				Δεκέμβριος 2022	---	---	---	---	17.08	---	---	---	---	---	---	---	---
				Μάρτιος 2023	---	---	---	---	17.17	---	---	---	---	---	---	---	---

Σημειώσεις Παραγώγων

Τις τιμές εκκαθάρισης και τις τελικές ανοικτές θέσεις μπορείτε να τις ανακτήσετε στο ακόλουθο path <http://www.helex.gr/el/web/guest/statistics-end-of-day-derivatives>

Υποκείμενη Αγορά				Αγορά Παραγώγων										Ανοικτές θέσεις				
Ανωτ Τιμή	Κατωτ Τιμή	Τιμή κλεισ.	Μεταβ.	Μήνας Παράδοσης	Άνοιγμα	Ανωτ Τιμή	Κατωτ Τιμή	Τελ Τιμή	Τιμή κλεισ.	Τελευταία ζήτηση	Τελευταία προσφορά	Τιμή Εκκαθάρισης*	Υψηλό ζωής	Χαμηλό ζωής	Πράξεις	Όγκος	Ανοικτές θέσεις	
(Μέγεθος Συμβολαίου: 100 Χρεόγραφα, Φυσική Παράδοση)																		
ΟΛΠ (ΚΟ)				Ιούνιος 2022	---	---	---	---	16.31	---	---	---	17.90	---	---	---	---	754
16.36	16.2	16.32	0.49%	Σεπτέμβριος 2022	---	---	---	---	16.34	---	---	---	---	---	---	---	---	
				Δεκέμβριος 2022	---	---	---	---	16.42	---	---	---	---	---	---	---	---	
				Μάρτιος 2023	---	---	---	---	16.50	---	---	---	---	---	---	---	---	
(Μέγεθος Συμβολαίου: 100 Χρεόγραφα, Φυσική Παράδοση)																		
ΟΠΑΠ (ΚΟ)				Ιούνιος 2022	14.26	14.43	14.26	14.39	14.39	---	---	---	14.66	---	17	57	---	1,371
14.45	14.16	14.4	2.20%	Σεπτέμβριος 2022	13.83	13.83	13.83	13.83	13.83	---	---	---	13.83	---	1	3	---	90
				Δεκέμβριος 2022	---	---	---	---	14.24	---	---	---	---	---	---	---	---	
				Μάρτιος 2023	---	---	---	---	14.32	---	---	---	---	---	---	---	---	
(Μέγεθος Συμβολαίου: 100 Χρεόγραφα, Φυσική Παράδοση)																		
ΟΤΕ (ΚΟ)				Ιούνιος 2022	17.85	17.90	17.59	17.70	17.70	---	---	---	18.45	---	29	141	---	1,018
17.99	17.63	17.63	-0.79%	Σεπτέμβριος 2022	17.50	17.50	17.35	17.35	17.35	---	---	---	17.91	---	5	35	---	11
				Δεκέμβριος 2022	---	---	---	---	17.96	---	---	---	---	---	---	---	---	
				Μάρτιος 2023	---	---	---	---	18.05	---	---	---	---	---	---	---	---	
(Μέγεθος Συμβολαίου: 100 Χρεόγραφα, Φυσική Παράδοση)																		
ΠΕΙΡΑΙΩΣ FINANCIAL HOLD (ΚΟ)				Ιούνιος 2022	1.18	1.19	1.18	1.18	1.18	---	---	---	1.68	---	23	267	---	26,511
1.19	1.175	1.18	0.00%	Σεπτέμβριος 2022	---	---	---	---	1.17	---	---	---	1.48	---	---	---	2,617	
				Δεκέμβριος 2022	---	---	---	---	1.19	---	---	---	---	---	---	---	---	
				Μάρτιος 2023	---	---	---	---	1.20	---	---	---	---	---	---	---	---	
(Μέγεθος Συμβολαίου: 100 Χρεόγραφα, Φυσική Παράδοση)																		
ΤΕΡΝΑ ΕΝΕΡΓΕΙΑΚΗ (ΚΟ)				Ιούνιος 2022	18.26	18.50	18.19	18.50	18.50	---	---	---	18.52	---	7	17	---	4,968
18.33	18	18.25	0.66%	Σεπτέμβριος 2022	17.92	18.21	17.92	18.06	18.06	---	---	---	18.21	---	3	3	---	132
				Δεκέμβριος 2022	---	---	---	---	18.33	---	---	---	---	---	---	---	---	
				Μάρτιος 2023	---	---	---	---	18.42	---	---	---	---	---	---	---	---	

Σημειώσεις Παραγώγων

Τις τιμές εκκαθάρισης και τις τελικές ανοικτές θέσεις μπορείτε να τις ανακτήσετε στο ακόλουθο path <http://www.helex.gr/el/web/guest/statistics-end-of-day-derivatives>

FTSE/X.A. Large Cap

(Μονάδα Διαπραγμάτευσης: 1 Μονάδα Δείκτη x 2€ - Τρόπος Εξάσκησης: Ευρωπαϊκός, Χρηματικός Διακανονισμός)

Τιμή Εξάσκησης	Δικαιώματα Αγοράς													Δικαιώματα Πώλησης																	
	Ιούνιος 2022						Ιούλιος 2022						Λοιποί Μήνες		Ιούνιος 2022						Ιούλιος 2022						Λοιποί Μήνες		Τιμή Εξάσκησης		
	Άνοιγμα	Ανιψ. Τιμή	Κατωτ. Τιμή	Τελ. Τιμή	Τιμή κλεισ.	Όγκος	Άνοιγμα	Ανιψ. Τιμή	Κατωτ. Τιμή	Τελ. Τιμή	Τιμή κλεισ.	Όγκος	Άνοιγ.	Ανοικ. θέσεις	Άνοιγμα	Ανιψ. Τιμή	Κατωτ. Τιμή	Τελ. Τιμή	Τιμή κλεισ.	Όγκος	Άνοιγ.	Ανιψ. Τιμή	Κατωτ. Τιμή	Τελ. Τιμή	Τιμή κλεισ.	Όγκος	Άνοιγ.	Ανοικ. θέσεις		Όγκος	Ανοικ. θέσεις
1,775	0.00	0.00	0.00	-	376.00	-	-	-	-	-	-	-	-	-	0.00	0.00	0.00	-	0.01	-	-	-	-	-	-	-	-	-		-	-
1,800	0.00	0.00	0.00	-	351.00	-	-	-	-	-	-	-	-	-	0.00	0.00	0.00	-	0.02	-	-	-	-	-	-	-	-	-	-	-	1,800
1,825	0.00	0.00	0.00	-	326.00	-	-	-	-	-	-	-	-	-	0.00	0.00	0.00	-	0.01	-	-	-	-	-	-	-	-	-	-	-	1,825
1,850	0.00	0.00	0.00	-	301.00	-	-	-	-	-	-	-	-	-	0.00	0.00	0.00	-	0.03	-	-	-	-	-	-	-	-	-	-	-	1,850
1,875	0.00	0.00	0.00	-	276.00	-	-	-	-	-	-	-	-	-	0.00	0.00	0.00	-	0.09	-	-	-	-	-	-	-	-	-	-	-	1,875
1,900	0.00	0.00	0.00	-	251.00	-	-	0.00	0.00	0.00	-	242.00	-	-	0.00	0.00	0.00	-	0.20	-	-	0.00	0.00	0.00	-	6.10	-	-	-	1,900	
1,925	0.00	0.00	0.00	-	226.00	-	-	0.00	0.00	0.00	-	220.00	-	-	0.00	0.00	0.00	-	0.45	-	55	0.00	0.00	0.00	-	8.50	-	-	-	1,925	
1,950	0.00	0.00	0.00	-	202.00	-	-	0.00	0.00	0.00	-	198.00	-	-	0.00	0.00	0.00	-	0.92	-	-	0.00	0.00	0.00	-	11.75	-	-	-	1,950	
1,975	0.00	0.00	0.00	-	178.00	-	-	0.00	0.00	0.00	-	177.00	-	-	0.00	0.00	0.00	-	1.80	-	20	0.00	0.00	0.00	-	16.00	-	-	-	1,975	
2,000	0.00	0.00	0.00	-	154.00	-	-	0.00	0.00	0.00	-	157.00	-	40	0.00	0.00	0.00	-	3.30	-	61	0.00	0.00	0.00	-	21.00	-	20	-	2,000	
2,050	0.00	0.00	0.00	-	110.00	-	-	0.00	0.00	0.00	-	121.00	-	100	0.00	0.00	0.00	-	9.20	-	108	0.00	0.00	0.00	-	34.75	-	-	-	2,050	
2,100	0.00	0.00	0.00	-	72.50	-	88	0.00	0.00	0.00	-	90.00	-	25	13.00	0.00	12.00	12.00	12.00	5	73	43.25	43.25	43.25	43.25	43.25	20	60	-	2,100	
2,150	0.00	0.00	0.00	-	43.00	-	211	0.00	0.00	0.00	-	64.50	-	-	0.00	0.00	0.00	-	42.00	-	93	0.00	0.00	0.00	-	78.00	-	20	-	2,150	
2,200	25.00	25.00	25.00	25.00	25.00	2	118	0.00	0.00	0.00	-	44.75	-	20	0.00	25.00	0.00	-	72.00	-	30	0.00	0.00	0.00	-	108.00	-	-	-	2,200	
2,250	14.50	14.50	14.50	14.50	14.50	2	6	0.00	0.00	0.00	-	29.75	-	20	0.00	14.50	0.00	-	110.00	-	4	0.00	0.00	0.00	-	143.00	-	-	-	2,250	
2,300	0.00	0.00	0.00	-	4.50	-	3	0.00	0.00	0.00	-	19.00	-	-	0.00	0.00	0.00	-	153.00	-	62	0.00	0.00	0.00	-	182.00	-	-	-	2,300	
2,350	0.00	0.00	0.00	-	1.70	-	-	0.00	0.00	0.00	-	11.75	-	-	0.00	0.00	0.00	-	201.00	-	20	0.00	0.00	0.00	-	225.00	-	-	-	2,350	
2,400	0.00	0.00	0.00	-	0.54	-	-	0.00	0.00	0.00	-	7.00	-	-	0.00	0.00	0.00	-	249.00	-	-	0.00	0.00	0.00	-	270.00	-	-	-	2,400	
2,450	0.00	0.00	0.00	-	0.16	-	-	0.00	0.00	0.00	-	4.00	-	-	0.00	0.00	0.00	-	299.00	-	-	0.00	0.00	0.00	-	317.00	-	-	-	2,450	
2,500	0.00	0.00	0.00	-	0.04	-	-	0.00	0.00	0.00	-	2.20	-	-	0.00	0.00	0.00	-	349.00	-	-	0.00	0.00	0.00	-	365.00	-	-	-	2,500	
2,550	0.00	0.00	0.00	-	0.01	-	-	0.00	0.00	0.00	-	1.20	-	-	0.00	0.00	0.00	-	399.00	-	-	0.00	0.00	0.00	-	414.00	-	-	-	2,550	
2,600	0.00	0.00	0.00	-	0.01	-	-	-	-	-	-	-	-	-	0.00	0.00	0.00	-	449.00	-	-	-	-	-	-	-	-	-	-	2,600	
2,650	0.00	0.00	0.00	-	0.01	-	-	-	-	-	-	-	-	-	0.00	0.00	0.00	-	499.00	-	-	-	-	-	-	-	-	-	-	2,650	
Σύνολα:						4	426							0	0					5	526							20	100	0	0
Αριθμός Πράξεων:																					2								1		0

ALPHA ΥΠΗΡΕΣΙΩΝ ΣΥΜΜ (ΚΟ)

(Μέγεθος Συμβολαίου: 100 Χρέογραφα, Τρόπος Εξάσκησης: Αμερικάνικος, Φυσική Παράδοση)

Τιμή Εξάσκησης	Δικαιώματα Αγοράς													Δικαιώματα Πώλησης																	
	Ιούνιος 2022						Ιούλιος 2022						Λοιποί Μήνες		Ιούνιος 2022						Ιούλιος 2022						Λοιποί Μήνες		Τιμή Εξάσκησης		
	Άνοιγμα	Ανιγν. Τιμή	Καπιτ. Τιμή	Τελ. Τιμή	Τιμή κλεισ.	Όγκος	Άνοιγ. θέσεις	Άνοιγμα	Ανιγν. Τιμή	Καπιτ. Τιμή	Τελ. Τιμή	Τιμή κλεισ.	Όγκος	Άνοιγ. θέσεις	Όγκος	Άνοιγ. θέσεις	Άνοιγμα	Ανιγν. Τιμή	Καπιτ. Τιμή	Τελ. Τιμή	Τιμή κλεισ.	Όγκος	Άνοιγ. θέσεις	Όγκος	Άνοιγ. θέσεις						
0.650	0.000	0.000	0.000	0.311	-	-	0.000	0.000	0.000	0.312	-	-	0.000	0.000	0.000	0.001	-	-	0.000	0.000	0.000	0.001	-	-	0.000	0.000	0.000	0.001		-	-
0.700	0.000	0.000	0.000	0.261	-	-	0.000	0.000	0.000	0.262	-	-	0.000	0.000	0.000	0.001	-	-	0.000	0.000	0.000	0.001	-	-	0.000	0.000	0.000	0.001	-	-	0.007
0.750	0.000	0.000	0.000	0.211	-	-	0.000	0.000	0.000	0.214	-	-	0.000	0.000	0.000	0.001	-	-	0.000	0.000	0.000	0.002	-	-	0.000	0.000	0.000	0.002	-	-	0.008
0.800	0.000	0.000	0.000	0.164	-	-	0.000	0.000	0.000	0.169	-	-	0.000	0.000	0.000	0.003	-	-	0.000	0.000	0.000	0.007	-	-	0.000	0.000	0.000	0.007	-	-	0.008
0.850	0.000	0.000	0.000	0.120	-	-	0.000	0.000	0.000	0.127	-	-	0.000	0.000	0.000	0.009	-	-	0.000	0.000	0.000	0.015	-	-	0.000	0.000	0.000	0.015	-	-	0.009
0.900	0.000	0.000	0.000	0.082	-	-	0.000	0.000	0.000	0.092	-	-	0.000	0.000	0.000	0.022	-	-	0.000	0.000	0.000	0.030	-	-	0.000	0.000	0.000	0.030	-	-	0.009
0.950	0.000	0.000	0.000	0.053	-	-	0.000	0.000	0.000	0.063	-	-	0.000	0.000	0.000	0.042	-	-	0.000	0.000	0.000	0.051	-	-	0.000	0.000	0.000	0.051	-	-	0.010
1.000	0.000	0.000	0.000	0.031	-	-	0.000	0.000	0.000	0.041	-	-	0.000	0.000	0.000	0.070	-	-	0.000	0.000	0.000	0.079	-	-	0.000	0.000	0.000	0.079	-	-	0.010
1.100	0.000	0.000	0.000	0.009	-	-	0.000	0.000	0.000	0.015	-	-	0.000	0.000	0.000	0.148	-	-	0.000	0.000	0.000	0.153	-	-	0.000	0.000	0.000	0.153	-	-	0.011
1.200	0.000	0.000	0.000	0.002	-	5	0.000	0.000	0.000	0.005	-	-	0.000	0.000	0.000	0.241	-	-	0.000	0.000	0.000	0.243	-	-	0.000	0.000	0.000	0.243	-	-	0.012
1.300	0.000	0.000	0.000	0.002	-	-	0.000	0.000	0.000	0.001	-	-	0.000	0.000	0.000	0.340	-	-	0.000	0.000	0.000	0.340	-	-	0.000	0.000	0.000	0.340	-	-	0.013
1.400	0.000	0.000	0.000	0.001	-	-	0.000	0.000	0.000	0.001	-	-	0.000	0.000	0.000	0.440	-	-	0.000	0.000	0.000	0.440	-	-	0.000	0.000	0.000	0.440	-	-	0.014
1.500	0.000	0.000	0.000	0.001	-	-	0.000	0.000	0.000	0.001	-	-	0.000	0.000	0.000	0.540	-	-	0.000	0.000	0.000	0.540	-	-	0.000	0.000	0.000	0.540	-	-	0.015
1.600	0.000	0.000	0.000	0.001	-	-	0.000	0.000	0.000	0.001	-	-	0.000	0.000	0.000	0.640	-	-	0.000	0.000	0.000	0.640	-	-	0.000	0.000	0.000	0.640	-	-	0.016
1.700	0.000	0.000	0.000	0.001	-	-	0.000	0.000	0.000	0.001	-	-	0.000	0.000	0.000	0.740	-	-	0.000	0.000	0.000	0.740	-	-	0.000	0.000	0.000	0.740	-	-	0.017
1.800	0.000	0.000	0.000	0.001	-	-	0.000	0.000	0.000	-	-	-	0.000	0.000	0.000	0.840	-	-	0.000	0.000	0.000	-	-	-	0.000	0.000	0.000	-	-	0.018	
1.900	0.000	0.000	0.000	0.001	-	-	0.000	0.000	0.000	-	-	-	0.000	0.000	0.000	0.940	-	-	0.000	0.000	0.000	-	-	-	0.000	0.000	0.000	-	-	0.019	
Σύνολο:					0	5							0	0	0	0	0					0	0	0	0	0	0	0	0	0	
Αριθμός Πράξεων:					0								0	0		0.00						0			0			0		0	

ΔΕΗ (ΚΟ)

(Μέγεθος Συμβολαίου: 100 Χρέογραφα, Τρόπος Εξάσκησης: Αμερικάνικος, Φυσική Παράδοση)

Τιμή Εξάσκησης	Δικαιώματα Αγοράς													Δικαιώματα Πώλησης																				
	Ιούνιος 2022						Ιούλιος 2022						Λοιποί Μήνες		Ιούνιος 2022						Ιούλιος 2022						Λοιποί Μήνες		Τιμή Εξάσκησης					
	Άνοιγμα	Ανιγν. Τιμή	Καπιτ. Τιμή	Τελ. Τιμή	Τιμή κλεισ.	Όγκος	Άνοιγ. θέσεις	Άνοιγμα	Ανιγν. Τιμή	Καπιτ. Τιμή	Τελ. Τιμή	Τιμή κλεισ.	Όγκος	Άνοιγ. θέσεις	Όγκος	Άνοιγ. θέσεις	Άνοιγμα	Ανιγν. Τιμή	Καπιτ. Τιμή	Τελ. Τιμή	Τιμή κλεισ.	Όγκος	Άνοιγ. θέσεις	Όγκος	Άνοιγ. θέσεις									
4.000	0.000	0.000	0.000	2.16	-	-	0.000	0.000	0.000	2.17	-	-	0.000	0.000	0.000	0.001	-	-	0.000	0.000	0.000	0.001	-	-	0.000	0.000	0.000	0.040						
4.400	0.000	0.000	0.000	1.76	-	-	0.000	0.000	0.000	1.77	-	-	0.000	0.000	0.000	0.001	-	-	0.000	0.000	0.000	0.001	-	-	0.000	0.000	0.000	0.044						
4.800	0.000	0.000	0.000	1.36	-	-	0.000	0.000	0.000	1.38	-	-	0.000	0.000	0.000	0.001	-	-	0.000	0.000	0.000	0.008	-	-	0.000	0.000	0.000	0.048						
5.200	0.000	0.000	0.000	0.967	-	-	0.000	0.000	0.000	1.01	-	-	0.000	0.000	0.000	0.002	-	-	0.000	0.000	0.000	0.036	-	-	0.000	0.000	0.000	0.052						
5.600	0.000	0.000	0.000	0.589	-	-	0.000	0.000	0.000	0.680	-	-	0.000	0.000	0.000	0.025	-	-	0.000	0.000	0.000	0.107	-	-	0.000	0.000	0.000	0.056						
6.000	0.000	0.000	0.000	0.285	-	15	0.000	0.000	0.000	0.419	-	-	0.000	0.000	0.000	0.120	-	1	0.000	0.000	0.000	0.246	-	-	0.000	0.000	0.000	0.060						
6.400	0.000	0.000	0.000	0.102	-	231	0.000	0.000	0.000	0.232	-	17	0.000	0.000	0.000	0.337	-	-	0.000	0.000	0.000	0.459	-	-	0.000	0.000	0.000	0.064						
6.800	0.000	0.000	0.000	0.026	-	63	0.000	0.000	0.000	0.120	-	20	0.000	0.000	0.000	0.662	-	1	0.000	0.000	0.000	0.746	-	-	0.000	0.000	0.000	0.068						
7.200	0.000	0.000	0.000	0.004	-	15	0.000	0.000	0.000	0.055	-	-	0.000	0.000	0.000	1.04	-	-	0.000	0.000	0.000	1.08	-	-	0.000	0.000	0.000	0.072						
7.600	0.000	0.000	0.000	0.001	-	-	0.000	0.000	0.000	0.024	-	-	0.000	0.000	0.000	1.44	-	-	0.000	0.000	0.000	1.45	-	-	0.000	0.000	0.000	0.076						
8.000	0.000	0.000	0.000	0.001	-	22	0.000	0.000	0.000	0.009	-	-	0.000	0.000	0.000	1.84	-	-	0.000	0.000	0.000	1.84	-	-	0.000	0.000	0.000	0.080						
8.400	0.000	0.000	0.000	0.001	-	-	0.000	0.000	0.000	0.003	-	-	0.000	0.000	0.000	2.24	-	-	0.000	0.000	0.000	2.24	-	-	0.000	0.000	0.000	0.084						
8.800	0.000	0.000	0.000	0.001	-	7	0.000	0.000	0.000	0.001	-	-	0.000	0.000	0.000	2.64	-	-	0.000	0.000	0.000	2.64	-	-	0.000	0.000	0.000	0.088						
9.200	0.000	0.000	0.000	0.001	-	10	0.000	0.000	0.000	0.001	-	-	0.000	0.000	0.000	3.04	-	-	0.000	0.000	0.000	3.04	-	-	0.000	0.000	0.000	0.092						
9.600	0.000	0.000	0.000	0.001	-	-	0.000	0.000	0.000	0.001	-	-	0.000	0.000	0.000	3.44	-	-	0.000	0.000	0.000	3.44	-	-	0.000	0.000	0.000	0.096						
10.000	0.000	0.000	0.000	0.001	-	-	0.000	0.000	0.000	0.001	-	-	0.000	0.000	0.000	3.84	-	-	0.000	0.000	0.000	3.84	-	-	0.000	0.000	0.000	0.100						
11.000	0.000	0.000	0.000	0.001	-	-	0.000	0.000	0.000	0.001	-	-	0.000	0.000	0.000	4.84	-	-	0.000	0.000	0.000	4.84	-	-	0.000	0.000	0.000	0.110						
12.000	0.000	0.000	0.000	0.001	-	-							0.000	0.000	0.000	5.84	-	-							0.000	0.000	0.000	0.120						
13.000	0.000	0.000	0.000	0.001	-	-							0.000	0.000	0.000	6.84	-	-							0.000	0.000	0.000	0.130						
14.000	0.000	0.000	0.000	0.001	-	-							0.000	0.000	0.000	7.84	-	-							0.000	0.000	0.000	0.140						
15.000	0.000	0.000	0.000	0.001	-	-							0.000	0.000	0.000	8.84	-	-							0.000	0.000	0.000	0.150						
16.000	0.000	0.000	0.000	0.001	-	-							0.000	0.000	0.000	9.84	-	-							0.000	0.000	0.000	0.160						
Σύνολα:					0	363							0	37	0	0									0	2					0	10	0	0
Αριθμός Πράξεων:					0								0	0											0.00					0		0		

ΕΘΝΙΚΗ ΤΡΑΠΕΖΑ (ΚΟ)

(Μέγεθος Συμβολαίου: 100 Χρεόγραφα, Τρόπος Εξάσκησης: Αμερικάνικος, Φυσική Παράδοση)

Τιμή Εξάσκησης	Δικαιώματα Αγοράς														Δικαιώματα Πώλησης																	
	Ιούνιος 2022						Ιούλιος 2022						Λοιποί Μήνες		Ιούνιος 2022						Ιούλιος 2022						Λοιποί Μήνες		Τιμή Εξάσκησης			
	Άνοιγμα	Ανιγτ Τιμή	Καπιτ Τιμή	Τελ Τιμή	Τιμή κλεισ.	Όγκος	Άνοιγμα	Ανιγτ Τιμή	Καπιτ Τιμή	Τελ Τιμή	Τιμή κλεισ.	Όγκος	Άνοιγτες θέσεις	Όγκος	Άνοιγτες θέσεις	Άνοιγμα	Ανιγτ Τιμή	Καπιτ Τιμή	Τελ Τιμή	Τιμή κλεισ.	Όγκος	Άνοιγτες θέσεις	Άνοιγμα	Ανιγτ Τιμή	Καπιτ Τιμή	Τελ Τιμή	Τιμή κλεισ.	Όγκος		Άνοιγτες θέσεις	Όγκος	Άνοιγτες θέσεις
1.600	0.000	0.000	0.000	2.03	-	-										0.000	0.000	0.000	0.001	-	-											
1.700	0.000	0.000	0.000	1.93	-	-										0.000	0.000	0.000	0.001	-	-											0.017
1.800	0.000	0.000	0.000	1.83	-	-										0.000	0.000	0.000	0.001	-	-											0.018
1.900	0.000	0.000	0.000	1.73	-	-										0.000	0.000	0.000	0.001	-	-											0.019
2.000	0.000	0.000	0.000	1.63	-	-										0.000	0.000	0.000	0.001	-	-											0.020
2.200	0.000	0.000	0.000	1.43	-	-	0.000	0.000	0.000	1.44	-	-				0.000	0.000	0.000	0.001	-	-	0.000	0.000	0.000	0.000	0.000	0.001	-	-			0.022
2.400	0.000	0.000	0.000	1.23	-	-	0.000	0.000	0.000	1.24	-	-				0.000	0.000	0.000	0.002	-	-	0.000	0.000	0.000	0.000	0.001	-	-				0.024
2.600	0.000	0.000	0.000	1.03	-	-	0.000	0.000	0.000	1.04	-	-				0.000	0.000	0.000	0.001	-	-	0.000	0.000	0.000	0.000	0.001	-	-				0.026
2.800	0.000	0.000	0.000	0.832	-	-	0.000	0.000	0.000	0.843	-	-				0.000	0.000	0.000	0.001	-	-	0.000	0.000	0.000	0.000	0.006	-	-				0.028
3.000	0.000	0.000	0.000	0.633	-	8	0.000	0.000	0.000	0.657	-	-				0.000	0.000	0.000	0.001	-	-	0.000	0.000	0.000	0.000	0.020	-	-				0.030
3.200	0.000	0.000	0.000	0.439	-	-	0.000	0.000	0.000	0.487	-	-				0.000	0.000	0.000	0.006	-	300	0.000	0.000	0.000	0.000	0.049	-	-				0.032
3.400	0.000	0.000	0.000	0.264	-	-	0.000	0.000	0.000	0.343	-	-				0.000	0.000	0.000	0.032	-	-	0.000	0.000	0.000	0.000	0.105	-	-				0.034
3.600	0.000	0.000	0.000	0.132	-	-	0.000	0.000	0.000	0.227	-	-				0.000	0.000	0.000	0.100	-	-	0.000	0.000	0.000	0.000	0.189	-	-				0.036
3.800	0.000	0.000	0.000	0.052	-	-	0.000	0.000	0.000	0.141	-	-				0.000	0.000	0.000	0.220	-	-	0.000	0.000	0.000	0.000	0.303	-	-				0.038
4.000	0.000	0.000	0.000	0.017	-	-	0.000	0.000	0.000	0.084	-	-				0.000	0.000	0.000	0.384	-	-	0.000	0.000	0.000	0.000	0.446	-	-				0.040
4.400	0.000	0.000	0.000	0.001	-	-	0.000	0.000	0.000	0.025	-	-				0.000	0.000	0.000	0.770	-	-	0.000	0.000	0.000	0.000	0.788	-	-				0.044
4.800	0.000	0.000	0.000	0.001	-	-	0.000	0.000	0.000	0.006	-	-				0.000	0.000	0.000	1.17	-	-	0.000	0.000	0.000	0.000	1.17	-	-				0.048
5.200	0.000	0.000	0.000	0.002	-	-	0.000	0.000	0.000	0.001	-	-				0.000	0.000	0.000	1.57	-	-	0.000	0.000	0.000	0.000	1.57	-	-				0.052
5.600	0.000	0.000	0.000	0.001	-	-	0.000	0.000	0.000	0.001	-	-				0.000	0.000	0.000	1.97	-	-	0.000	0.000	0.000	0.000	1.97	-	-				0.056
6.000	0.000	0.000	0.000	0.001	-	-	0.000	0.000	0.000	0.001	-	-				0.000	0.000	0.000	2.37	-	-	0.000	0.000	0.000	0.000	2.37	-	-				0.060
Σύνολο:					0	8					0	0	0	0					0	300						0	0	0	260			
Αριθμός Πράξεων:					0						0		0						0.00			0				0		0				

ΟΠΑΠ (ΚΟ)

(Μέγεθος Συμβολαίου: 100 Χρεόγραφα, Τρόπος Εξάσκησης: Αμερικάνικος, Φυσική Παράδοση)

Τιμή Εξάσκησης	Δικαιώματα Αγοράς														Δικαιώματα Πώλησης																	
	Ιούνιος 2022						Ιούλιος 2022						Λοιποί Μήνες		Ιούνιος 2022						Ιούλιος 2022					Λοιποί Μήνες		Τιμή Εξάσκησης				
	Άνοιγμα	Ανιγτ Τιμή	Κατωτ Τιμή	Τελ Τιμή	Τιμή κλεισ.	Όγκος	Άνοιγμα	Ανιγτ Τιμή	Κατωτ Τιμή	Τελ Τιμή	Τιμή κλεισ.	Όγκος	Άνοιγτες θέσεις	Όγκος	Άνοιγτες θέσεις	Άνοιγμα	Ανιγτ Τιμή	Κατωτ Τιμή	Τελ Τιμή	Τιμή κλεισ.	Όγκος	Άνοιγτες θέσεις	Άνοιγμα	Ανιγτ Τιμή	Κατωτ Τιμή	Τελ Τιμή	Τιμή κλεισ.		Όγκος	Άνοιγτες θέσεις	Όγκος	Άνοιγτες θέσεις
8.400	0.000	0.000	0.000	5.70	-	-										0.000	0.000	0.000	0.001	-	-											
8.800	0.000	0.000	0.000	5.30	-	-										0.000	0.000	0.000	0.001	-	-											0.088
9.200	0.000	0.000	0.000	4.90	-	-	0.000	0.000	0.000	4.91	-	-				0.000	0.000	0.000	0.001	-	-	0.000	0.000	0.000	0.000	0.000	0.001	-	-			0.092
9.600	0.000	0.000	0.000	4.50	-	-	0.000	0.000	0.000	4.51	-	-				0.000	0.000	0.000	0.001	-	-	0.000	0.000	0.000	0.000	0.000	0.001	-	-			0.096
10.000	0.000	0.000	0.000	4.10	-	-	0.000	0.000	0.000	4.11	-	-				0.000	0.000	0.000	0.001	-	-	0.000	0.000	0.000	0.000	0.001	-	-				0.100
11.000	0.000	0.000	0.000	3.10	-	-	0.000	0.000	0.000	3.12	-	-				0.000	0.000	0.000	0.001	-	-	0.000	0.000	0.000	0.000	0.001	-	-				0.110
12.000	0.000	0.000	0.000	2.10	-	-	0.000	0.000	0.000	2.13	-	-				0.000	0.000	0.000	0.001	-	-	0.000	0.000	0.000	0.000	0.012	-	-				0.120
13.000	0.000	0.000	0.000	1.12	-	-	0.000	0.000	0.000	1.22	-	-				0.000	0.000	0.000	0.020	-	80	0.000	0.000	0.000	0.000	0.104	-	-				0.130
14.000	0.000	0.000	0.000	0.355	-	1	0.000	0.000	0.000	0.546	-	-				0.000	0.000	0.000	0.254	-	40	0.000	0.000	0.000	0.000	0.424	-	-				0.140
15.000	0.000	0.000	0.000	0.047	-	-	0.000	0.000	0.000	0.179	-	5				0.000	0.000	0.000	0.948	-	-	0.000	0.000	0.000	0.000	1.06	-	-				0.150
16.000	0.000	0.000	0.000	0.002	-	10	0.000	0.000	0.000	0.042	-	-				0.000	0.000	0.000	1.91	-	-	0.000	0.000	0.000	0.000	1.93	-	-				0.160
17.000	0.000	0.000	0.000	0.001	-	-	0.000	0.000	0.000	0.007	-	-				0.000	0.000	0.000	2.91	-	-	0.000	0.000	0.000	0.000	2.91	-	-				0.170
18.000	0.000	0.000	0.000	0.001	-	-	0.000	0.000	0.000	0.001	-	-				0.000	0.000	0.000	3.91	-	-	0.000	0.000	0.000	0.000	3.91	-	-				0.180
19.000	0.000	0.000	0.000	0.001	-	-	0.000	0.000	0.000	0.001	-	-				0.000	0.000	0.000	4.91	-	-	0.000	0.000	0.000	0.000	4.91	-	-				0.190
20.000	0.000	0.000	0.000	0.001	-	-	0.000	0.000	0.000	0.001	-	-				0.000	0.000	0.000	5.91	-	-	0.000	0.000	0.000	0.000	5.91	-	-				0.200
Σύνολο:					0	11					0	5	0	0						0	120						0	6	0	0		
Αριθμός Πράξεων:					0						0		0							0.00							0		0			

ΟΤΕ (ΚΟ)

(Μέγεθος Συμβολαίου: 100 Χρέδγραφα, Τρόπος Εξάσκησης: Αμερικάνικος, Φυσική Παράδοση)

Τιμή Εξάσκησης	Δικαιώματα Αγοράς														Δικαιώματα Πώλησης																		
	Ιούνιος 2022							Ιούλιος 2022							Λοιποί Μήνες		Ιούνιος 2022							Ιούλιος 2022							Λοιποί Μήνες		Τιμή Εξάσκησης
	Άνοιγμα	Ανιγτ Τιμή	Καπιτ Τιμή	Τελ Τιμή	Τιμή κλεισ.	Όγκος	Ανοικτές θέσεις	Άνοιγμα	Ανιγτ Τιμή	Καπιτ Τιμή	Τελ Τιμή	Τιμή κλεισ.	Όγκος	Ανοικτές θέσεις	Όγκος	Ανοικτές θέσεις	Άνοιγμα	Ανιγτ Τιμή	Καπιτ Τιμή	Τελ Τιμή	Τιμή κλεισ.	Όγκος	Ανοικτές θέσεις	Άνοιγμα	Ανιγτ Τιμή	Καπιτ Τιμή	Τελ Τιμή	Τιμή κλεισ.	Όγκος	Ανοικτές θέσεις	Όγκος	Ανοικτές θέσεις	
9.600	0.000	0.000	0.000		8.18	-	-						-	-			0.000	0.000	0.000		0.001	-	-										
10.000	0.000	0.000	0.000		7.78	-	-						-	-			0.000	0.000	0.000		0.001	-	-										0.100
11.000	0.000	0.000	0.000		6.78	-	-						-	-			0.000	0.000	0.000		0.001	-	-										0.110
12.000	0.000	0.000	0.000		5.78	-	-	0.000	0.000	0.000		5.80	-	-			0.000	0.000	0.000		0.001	-	-	0.000	0.000	0.000		0.001	-	-			0.120
13.000	0.000	0.000	0.000		4.78	-	-	0.000	0.000	0.000		4.80	-	-			0.000	0.000	0.000		0.001	-	-	0.000	0.000	0.000		0.001	-	-			0.130
14.000	0.000	0.000	0.000		3.78	-	-	0.000	0.000	0.000		3.81	-	-			0.000	0.000	0.000		0.001	-	-	0.000	0.000	0.000		0.004	-	-			0.140
15.000	0.000	0.000	0.000		2.78	-	-	0.000	0.000	0.000		2.83	-	-			0.000	0.000	0.000		0.001	-	-	0.000	0.000	0.000		0.028	-	-			0.150
16.000	0.000	0.000	0.000		1.79	-	-	0.000	0.000	0.000		1.93	-	-			0.000	0.000	0.000		0.011	-	-	0.000	0.000	0.000		0.125	-	-			0.160
17.000	0.000	0.000	0.000		0.904	-	-	0.000	0.000	0.000		1.18	-	-			0.000	0.000	0.000		0.120	-	5	0.000	0.000	0.000		0.368	-	-			0.170
18.000	0.000	0.000	0.000		0.306	-	15	0.000	0.000	0.000		0.629	-	-			0.000	0.000	0.000		0.522	-	-	0.000	0.000	0.000		0.820	-	-			0.180
19.000	0.000	0.000	0.000		0.062	-	25	0.000	0.000	0.000		0.292	-	-			0.000	0.000	0.000		1.28	-	-	0.000	0.000	0.000		1.48	-	-			0.190
20.000	0.000	0.000	0.000		0.007	-	-	0.000	0.000	0.000		0.116	-	-			0.000	0.000	0.000		2.23	-	-	0.000	0.000	0.000		2.31	-	-			0.200
22.000	0.000	0.000	0.000		0.001	-	-	0.000	0.000	0.000		0.012	-	-			0.000	0.000	0.000		4.23	-	-	0.000	0.000	0.000		4.23	-	-			0.220
24.000	0.000	0.000	0.000		0.001	-	-	0.000	0.000	0.000		0.001	-	-			0.000	0.000	0.000		6.23	-	-	0.000	0.000	0.000		6.23	-	-			0.240
26.000	0.000	0.000	0.000		0.001	-	-	0.000	0.000	0.000		0.001	-	-			0.000	0.000	0.000		8.23	-	-	0.000	0.000	0.000		8.23	-	-			0.260
Σύνολο:						0	40						0	0	0	0					0	5						0	0	0	0		
Αριθμός Πράξεων:							0						0	0							0.00							0		0			

ΠΕΙΡΑΙΩΣ FINANCIAL HOLD (ΚΟ)

(Μέγεθος Συμβολαίου: 100 Χρέογραφα, Τρόπος Εξάσκησης: Αμερικάνικος, Φυσική Παράδοση)

Τιμή Εξάσκησης	Δικαιώματα Αγοράς													Δικαιώματα Πώλησης														
	Ιούνιος 2022				Ιούλιος 2022				Λοιποί Μήνες					Ιούνιος 2022				Ιούλιος 2022				Λοιποί Μήνες						
	Άνοιγμα	Ανιψ. Τιμή	Κατωτ. Τιμή	Τελ. Τιμή	Τιμή κλεισ.	Όγκος	Ανοικτές θέσεις	Άνοιγμα	Ανιψ. Τιμή	Κατωτ. Τιμή	Τελ. Τιμή	Τιμή κλεισ.	Όγκος	Ανοικτές θέσεις	Όγκος	Ανοικτές θέσεις	Άνοιγμα	Ανιψ. Τιμή	Κατωτ. Τιμή	Τελ. Τιμή	Τιμή κλεισ.	Όγκος	Ανοικτές θέσεις	Όγκος	Ανοικτές θέσεις	Τιμή Εξάσκησης		
0.800	0.000	0.000	0.000	0.381	-	-	0.000	0.000	0.000	0.382	-	-				0.000	0.000	0.000	0.001	-	-	0.000	0.000	0.000	0.001	-	-	0.008
0.850	0.000	0.000	0.000	0.331	-	-	0.000	0.000	0.000	0.333	-	-				0.000	0.000	0.000	0.001	-	-	0.000	0.000	0.000	0.001	-	-	0.009
0.900	0.000	0.000	0.000	0.281	-	-	0.000	0.000	0.000	0.285	-	-				0.000	0.000	0.000	0.001	-	-	0.000	0.000	0.000	0.003	-	-	0.009
0.950	0.000	0.000	0.000	0.233	-	-	0.000	0.000	0.000	0.238	-	-				0.000	0.000	0.000	0.002	-	-	0.000	0.000	0.000	0.006	-	-	0.010
1.000	0.000	0.000	0.000	0.187	-	-	0.000	0.000	0.000	0.195	-	-				0.000	0.000	0.000	0.006	-	-	0.000	0.000	0.000	0.012	-	-	0.010
1.100	0.000	0.000	0.000	0.107	-	-	0.000	0.000	0.000	0.120	-	-				0.000	0.000	0.000	0.026	-	-	0.000	0.000	0.000	0.038	-	-	0.011
1.200	0.000	0.000	0.000	0.052	-	-	0.000	0.000	0.000	0.066	-	-				0.000	0.000	0.000	0.071	-	-	0.000	0.000	0.000	0.084	-	-	0.012
1.300	0.000	0.000	0.000	0.021	-	-	0.000	0.000	0.000	0.033	-	-				0.000	0.000	0.000	0.140	-	-	0.000	0.000	0.000	0.150	-	-	0.013
1.400	0.000	0.000	0.000	0.007	-	5	0.000	0.000	0.000	0.014	-	-				0.000	0.000	0.000	0.226	-	-	0.000	0.000	0.000	0.232	-	-	0.014
1.500	0.000	0.000	0.000	0.002	-	-	0.000	0.000	0.000	0.006	-	-				0.000	0.000	0.000	0.321	-	-	0.000	0.000	0.000	0.324	-	-	0.015
1.600	0.000	0.000	0.000	0.001	-	-	0.000	0.000	0.000	0.002	-	-				0.000	0.000	0.000	0.420	-	-	0.000	0.000	0.000	0.421	-	-	0.016
1.700	0.000	0.000	0.000	0.001	-	-	0.000	0.000	0.000	0.001	-	-				0.000	0.000	0.000	0.520	-	-	0.000	0.000	0.000	0.520	-	-	0.017
1.800	0.000	0.000	0.000	0.001	-	-	0.000	0.000	0.000	0.001	-	-				0.000	0.000	0.000	0.620	-	-	0.000	0.000	0.000	0.620	-	-	0.018
1.900	0.000	0.000	0.000	0.001	-	-	0.000	0.000	0.000	0.001	-	-				0.000	0.000	0.000	0.720	-	-	0.000	0.000	0.000	0.720	-	-	0.019
2.000	0.000	0.000	0.000	0.001	-	-	0.000	0.000	0.000	0.001	-	-				0.000	0.000	0.000	0.820	-	-	0.000	0.000	0.000	0.820	-	-	0.020
2.200	0.000	0.000	0.000	0.001	-	-										0.000	0.000	0.000	1.02	-	-				-	-	0.022	
2.400	0.000	0.000	0.000	0.001	-	-										0.000	0.000	0.000	1.22	-	-				-	-	0.024	
Σύνολα:					0	5							0	0	0	0				0	0					0	0	
Αριθμός Πράξεων:						0							0	0	0					0.00						0	0	

Προϊόν Δανεισμού	Υποκείμενος Τίτλος	Πολυμερείς Συναλλαγές[1]					Διμερείς Συναλλαγές[2]		Δανεισμός Τίτλων μέσω ΟΤC[3]
		Ανοιχτές θέσεις[5]	Προσφερόμενη ποσότητα	Μ.Σ.Τ[4]	Όγκος συναλλαγών	Μ.Σ.Τ[4]	Όγκος συναλλαγών	Μ.Σ.Τ[4]	Όγκος συναλλαγών
ALPHABOR	ALPHA ΥΠΗΡΕΣΙΩΝ ΣΥΜΜ (ΚΟ)	631	---	---	---	---	---	---	63,292,921
CENERBOR	CENERGY HOLDINGS (ΚΑ)	---	---	---	---	---	---	---	---
ΕΕΕBOR	COCA-COLA HBC AG (ΚΟ)	---	---	---	---	---	---	---	70,546
EUROBBOR	EUROBANK HOLDINGS (ΚΟ)	381,572	---	---	---	---	---	---	38,881,354
FFGRPBOR	FOLLI-FOLLIE (ΚΟ)	---	---	---	---	---	---	---	900,530
FOYRKBOR	FOURLIS ΣΥΜΜΕΤΟΧΩΝ (ΚΟ)	---	---	---	---	---	---	---	33,250
INTRKBOR	INTRACOM HOLDINGS (ΚΟ)	6,000	---	---	---	---	---	---	---
BELABOR	JUMBO (ΚΟ)	77,442	---	---	1,000	2.65%	---	---	755,845
LAMDABOR	LAMDA DEVELOPMENT(ΚΟ)	961	---	---	---	---	---	---	54,808
MIGBOR	MARFIN INVESTMENT GROUP (ΚΟ)	---	---	---	---	---	---	---	794,474
QUALBOR	QUALITY & RELIABILITY (ΚΟ)	---	---	---	---	---	---	---	---
QUESTBOR	QUEST ΣΥΜΜΕΤΟΧΩΝ (ΚΟ)	---	---	---	---	---	---	---	38,787
TITCBOR	TITAN CEMENT (ΚΑ)	2,900	---	---	---	---	---	---	227,909
VIOBOR	VIOHALCO SA/NV (ΚΑ)	13,147	---	---	---	---	---	---	---
ADMIEBOR	ΑΔΜΗΕ ΣΥΜΜΕΤΟΧΩΝ Α.Ε. (ΚΟ)	10,910	---	---	---	---	---	---	1,519,441
AEGNBOR	ΑΕΡΟΠΟΡΙΑ ΑΙΓΑΙΟΥ (ΚΟ)	7,293	---	---	---	---	---	---	21,619
ALMYBOR	ΑΛΟΥΜΥΛ (ΚΟ)	---	---	---	---	---	---	---	---
GEKTERNABOR	ΓΕΚ ΤΕΡΝΑ (ΚΟ)	---	---	---	---	---	---	---	17,993
PPCBOR	ΔΕΗ (ΚΟ)	2,000	---	---	---	---	---	---	1,916,283
ΕΤΕBOR	ΕΘΝΙΚΗ ΤΡΑΠΕΖΑ (ΚΟ)	18,000	---	---	24,000	4.50%	---	---	20,716,843
ELHABOR	ΕΛΒΑΛΧΑΛΚΟΡ (ΚΟ)	20,545	---	---	---	---	---	---	64,887
ELLAKTORBOR	ΕΛΛΑΚΤΩΡ (ΚΟ)	11,000	---	---	---	---	---	---	4,773
ΕΧΑΕBOR	ΕΛΛΗΝ. ΧΡΗΜΑΤΙΣΤΗΡΙΑ-Χ.Α. (ΚΟ)	2,000	---	---	500	2.65%	---	---	154,201
ELPEBOR	ΕΛΛΗΝΙΚΑ ΠΕΤΡΕΛΑΙΑ (ΚΟ)	25,439	---	---	---	---	---	---	167,064
EYDAPBOR	ΕΥΔΑΠ (ΚΟ)	8,213	---	---	63	3.01%	---	---	334,739
ΜΟΗBOR	ΜΟΤΟΡ ΟΪΛ (ΚΟ)	6,353	---	---	---	---	---	---	310,082
ΜΥΤILBOR	ΜΥΤΙΛΗΝΑΙΟΣ (ΚΟ)	34,796	---	---	---	---	---	---	2,343,416
PPABOR	ΟΛΠ (ΚΟ)	1,864	---	---	---	---	---	---	66,287
ΟΡΑΡBOR	ΟΠΑΠ (ΚΟ)	18,000	---	---	---	---	---	---	2,105,134
ΗΤΟBOR	ΟΤΕ (ΚΟ)	117,408	---	---	---	---	---	---	1,690,774
ΤΡΕΙRBOR	ΠΕΙΡΑΙΩΣ FINANCIAL HOLD (ΚΟ)	10,100	---	---	---	---	---	---	2,609,205

Σημειώσεις Προϊόντων Δανεισμού

[1] - Πολυμερείς Συμβάσεις Δανειοδοσίας των μεθόδων 8-1, 8-2 και 8-3-3 (σύμφ. Με Αποφ.17 ΔΣ του Χρηματιστηρίου).

[2] - Διμερείς Συμβάσεις Δανειοδοσίας των μεθόδων 8-3-1 και 8-3-2 (σύμφ. Με Αποφ. 20 ΔΣ του Χρηματιστηρίου).

[3] - Τα στοιχεία Συναλλαγές Δανεισμού Τίτλων μέσω ΟΤC δηλώνονται από τους χειριστές ΣΑΤ και αφορούν τις ποσότητες που έχουν καταγραφεί στο ΣΑΤ έως και τη προηγούμενη εργάσιμη ημέρα.

[4] - Μ.Σ.Τ: - Μέση Σταθμισμένη Τιμή (ως προς τα τεμάχια)

[5] - Τα στοιχεία αφορούν σε ανοιχτές θέσεις πριν την έναρξη της συνεδρίασης

Προϊόν Δανεισμού	Υποκείμενος Τίτλος	Πολυμερείς Συναλλαγές[1]					Διμερείς Συναλλαγές[2]		Δανεισμός Τίτλων μέσω OTC[3]
		Ανοιχτές θέσεις[5]	Προσφερόμενη ποσότητα	Μ.Σ.Τ[4]	Όγκος συναλλαγών	Μ.Σ.Τ[4]	Όγκος συναλλαγών	Μ.Σ.Τ[4]	Όγκος συναλλαγών
PLAISBOR	ΠΛΑΙΣΙΟ COMPUTERS (ΚΟ)	---	---	---	---	---	---	---	---
SARBOR	ΣΑΡΑΝΤΗΣ ΓΡ. (ΚΟ)	1,559	---	---	---	---	---	---	7,577
TENERGYBOR	ΤΕΡΝΑ ΕΝΕΡΓΕΙΑΚΗ (ΚΟ)	---	---	---	---	---	---	---	100,038

Σημειώσεις Προϊόντων Δανεισμού

[1] - Πολυμερείς Συμβάσεις Δανειοδοσίας των μεθόδων 8-1, 8-2 και 8-3-3 (σύμφ. Με Αποφ.17 ΔΣ του Χρηματιστηρίου).

[2] - Διμερείς Συμβάσεις Δανειοδοσίας των μεθόδων 8-3-1 και 8-3-2 (σύμφ. Με Αποφ. 20 ΔΣ του Χρηματιστηρίου).

[3] - Τα στοιχεία Συναλλαγές Δανεισμού Τίτλων μέσω OTC δηλώνονται από τους χειριστές ΣΑΤ και αφορούν τις ποσότητες που έχουν καταγραφεί στο ΣΑΤ έως και τη προηγούμενη εργάσιμη ημέρα.

[4] - Μ.Σ.Τ: - Μέση Σταθμισμένη Τιμή (ως προς τα τεμάχια)

[5] - Τα στοιχεία αφορούν σε ανοιχτές θέσεις πριν την έναρξη της συνεδρίασης

Κωδικό και ονομασίες Κλάδων Οικονομικής Δραστηριότητας του Χρηματιστηρίου Αθηνών

12003 - Διαπραγματεύσιμα Αμοιβαία Κεφάλαια	10101010 Υπηρεσίες Ηλεκτρονικών Υπολογιστών
10101015 Λογισμικό	10102030 Υλικό Υπολογιστών
15101010 Εξοπλισμός Τηλεπικοινωνιών	15102015 Υπηρεσίες Τηλεπικοινωνιών
20101010 Υγειονομικές Μονάδες	20101025 Υπηρεσίες Υγείας
20102010 Ιατρικός Εξοπλισμός	20103015 Φαρμακευτικά Προϊόντα
30101010 Τράπεζες	30202000 Διαφοροποιημένες Χρηματοοικονομικές Υπηρεσίες
30202010 Διαχείριση Κεφαλαίων & Θεματοφύλακες	30202015 Επενδυτικές Υπηρεσίες
30204000 Επενδυτικές Εταιρείες κλειστού τύπου	30302010 Γενικές Ασφάλειες
30302015 Μεσίτες Ασφαλίσεων	30302025 Ασφάλειες Ιδιοκτησίας & Ζημιών
35101010 Συμμετοχές & Ανάπτυξη Ακίνητης Περιουσίας	35101015 Υπηρεσίες Ακίνητης Περιουσίας
35102000 Διαφοροποιημένες Α.Ε.Ε.Α.Π.	35102030 Α.Ε.Ε.Α.Π. Επαγγελματικών Χώρων
40201040 Υπηρεσίες Ενοικίασης και Χρηματοδοτικής Μίσθωσης	40202010 Κατασκευή Κατοικιών
40202015 Έπιπλα	40202020 Οικιακές Συσκευές
40203040 Ηλεκτρονική Ψυχαγωγία	40203045 Παιχνίδια
40204020 Ρούχα και Αξεσουάρ	40301010 Ψυχαγωγία
40301030 Εκδόσεις	40301035 Ραδιοτηλεοπτικοί Φορείς
40401010 Διαφοροποιημένοι Έμποροι	40401020 Εμπόριο Ενδυμάτων
40401025 Εμπόριο Προϊόντων Οικιακής Βελτίωσης	40401030 Εξειδικευμένο Λιανικό Εμπόριο
40501010 Αεροπορικές Εταιρείες	40501015 Ταξίδια & Τουρισμός
40501020 Τυχερά Παιχνίδια	40501025 Ξενοδοχεία & Πανσιόν
45101015 Απόσταξη & Οινοπαραγωγή	45101020 Αναψυκτικά
45102010 Γεωργεία, Αλιεία, Εκτροφή και Φυτείες	45102020 Τρόφιμα
45103010 Καπνός	45201010 Λιανικό & Χονδρικό Εμπόριο Τροφίμων
45201020 Είδη Προσωπικής Φροντίδας	50101010 Κατασκευές
50101020 Κατασκευαστές Στέγασης & Επικαλύψεων	50101030 Τσιμέντα
50101035 Άλλα Οικοδομικά Υλικά	50202010 Ηλεκτρικά Εξαρτήματα
50203000 Διαφοροποιημένες Βιομηχανίες	50203015 Πλαστικά
50203030 Υλικά Συσκευασίας	50204000 Μηχανήματα Βιομηχανικού Εξοπλισμού
50204020 Μηχανήματα Κατασκευών	50205010 Προμηθευτές Βιομηχανίας
50205020 Υποστηρικτικές Υπηρεσίες προς Επιχειρήσεις	50205030 Υπηρεσίες Μαζικής Εκτύπωσης
50206015 Εμπορικά Οχήματα & Ανταλλακτικά	50206030 Θαλάσσιες Μεταφορές
50206060 Υπηρεσίες Μεταφορών	55101000 Διαφοροποιημένα Υλικά
55101020 Κλωστοϋφαντουργικά Προϊόντα	55102000 Ορυχεία
55102010 Σίδηρος & Χάλυβας	55102015 Μεταλλουργία
55102035 Αλουμίνιο	60101020 Διυλιστήρια & Εμπορία Πετρελαιοειδών
65101010 Εναλλακτική Ηλεκτρική Ενέργεια	65101015 Συμβατική Ηλεκτρική Ενέργεια
65102030 Ύδρευση	



ATHEX
Athens Stock Exchange

Λεωφ. Αθηνών 110 104 42 Αθήνα
110, Athinon Ave. GR 104 42 Athens
tel. (+30)210-33.66.800, fax (+30)210-33.66.101
www.athexgroup.gr