

22

Ημερήσιο Δελτίο
Συναλλακτικής Δραστηριότητας

Daily Official List
of Trading Activity

Δευτέρα, 30 Μαΐου, 2022

Έτος: 143 Αύξων Αριθμός Συνεδρίασης: 98



ATHEXGROUP
Athens Exchange Group

Αποποίηση Ευθύνης:

Η εταιρεία Ελληνικά Χρηματιστήρια-Χρηματιστήριο Αθηνών Ανώνυμη Εταιρεία Συμμετοχών καταβάλλει κάθε δυνατή προσπάθεια ώστε να διασφαλίσει ότι οι πληροφορίες και τα λοιπά στοιχεία που εμφανίζονται στο Ημερήσιο Δελτίο Τιμών (Η.Δ.Τ.) είναι ορθά και πλήρη αλλά δεν έχει καμία ευθύνη για ενδεχόμενο λάθος ή παράλειψη στοιχείων και / ή ευθύνη σχετικά με την ακρίβεια, αξιοπιστία, επικαιροποίηση και πληρότητα των παραπάνω πληροφοριών και στοιχείων ή ευθύνη προερχόμενη άμεσα ή έμμεσα από την χρήση των παραπάνω πληροφοριών.

Η Εταιρία δεν έχει καμία ευθύνη για την ακρίβεια των στοιχείων που περιλαμβάνονται στις ανακοινώσεις των εισηγμένων εταιρειών. Πιθανές προσβολές δικαιωμάτων τρίτων από το περιεχόμενο των ανακοινώσεων συνιστούν αποκλειστική ευθύνη του αποστολέα των ανακοινώσεων.

Όλα τα αναγραφόμενα στο Η.Δ.Τ. στοιχεία παρέχονται μόνο για τους σκοπούς της πληροφόρησης και δεν συνιστούν παροχή επενδυτικών συμβουλών ή πρόσκληση για επένδυση σε κινητές αξίες που διαπραγματεύονται στο Χρηματιστήριο Αθηνών.

Αναγνωρίζεται και συμφωνείται ότι όλα τα δικαιώματα επί των πληροφοριών που εμφανίζονται στο Η.Δ.Τ. θα αποτελούν κυριότητα της εταιρίας και οποιοδήποτε άλλο δικαίωμα συμπεριλαμβανομένου του δικαιώματος πνευματικής ιδιοκτησίας, σήματος κλπ. ανήκουν στο Χρηματιστήριο Αθηνών.

Τα ανωτέρω στοιχεία αποτελούν ιδιοκτησία της Εταιρίας και προστατεύονται σύμφωνα με τις διατάξεις περί πνευματικής ιδιοκτησίας. Απαγορεύεται α) η με οποιοδήποτε τρόπο ή μέσο αναπαραγωγή, αναδημοσίευση, τροποποίηση, αντιγραφή, πώληση, μετάδοση ή διανομή του συνόλου ή μέρους τους, χωρίς αναφορά στην πηγή και β) η εμπορική εκμετάλλευση των στοιχείων από τρίτους.

Η Εταιρία δεν φέρει καμία ευθύνη προερχόμενη άμεσα ή έμμεσα από χρήση ή τυχόν αλλοίωση των ανωτέρω στοιχείων όταν αυτά χρησιμοποιούνται από

Ελληνικά Χρηματιστήρια - Χρηματιστήριο Αθηνών Α.Ε. Συμμετοχών

Λεωφόρος Αθηνών 110, 10442 Αθήνα, Τηλ: (210) 33.66.800, Fax: (210) 32.13.938

www.athexgroup.gr

Χρηματιστηριακό Κέντρο Θεσσαλονίκης

Κατούνη 16-18, Θεσ/νίκη 546 25, Τηλ: (2310) 567.667, Fax: (2310) 530.455

Συνεγγυητικό Κεφάλαιο Εξασφάλισης Επενδυτικών Υπηρεσιών

Φειδίου 14-16, Αθήνα 106 78, Τηλ: (210) 33.04.682, Fax: (210) 33.04.155

Επιτροπή Κεφαλαιαγοράς

Κολοκοτρώνη 1 & Σταδίου 1, Αθήνα 105 62, Τηλ: (210) 33.77.100, Fax: (210) 33.77.173

Πίνακας Περιεχομένων**Ενότητα 1: Στατιστικά Στοιχεία Χρεογράφων, Παραγώγων και Δανεισμού**

- Οι Αγορές Χρεογράφων Παραγώγων Δανεισμού
- Χρηματιστηριακοί Δείκτες
- Αναλυτικά Στοιχεία Συναλλαγών Αγοράς Χρεογράφων
- Στοιχεία Συναλλαγών Κλάδων Χρηματιστηρίου Αθηνών & Χρηματοοικονομικών Προϊόντων (Δ.Α.Κ.)
- Οι 10 Μετοχές με τη μεγαλύτερη Άνοδο & Πτώση
- Αναλυτικά Στοιχεία Συναλλαγών Αγοράς Παραγώγων

Ενότητα 2: Αναλυτικά Στοιχεία Συναλλαγών Χρεογράφων

- Αναλυτικά Στοιχεία Συναλλαγών Χρεογράφων
- Σημειώσεις Χρεογράφων

Ενότητα 3: Στοιχεία Συναλλαγών Χρεογράφων

- Στοιχεία Συναλλαγών Πακέτων
- Στοιχεία Συναλλαγών Δικαιωμάτων

- Στοιχεία Δανεισμού Τίτλων
- Στοιχεία Συναλλαγών Εκποιήσεων
- Στοιχεία Συναλλαγών Εκποιήσεων Ενσώματων Ονομαστικών Μετοχών
- Στοιχεία Ενεργητικού Διαπραγματεύσιμων Αμοιβαίων Κεφαλαίων (Δ.Α.Κ.)
- Χαρακτηριστικά Διαπραγματεύσιμων Αμοιβαίων Κεφαλαίων (Δ.Α.Κ.)

Ενότητα 4: Ανακοινώσεις**Ενότητα 5: Ομόλογα Διαπραγματεύσιμα στην Αγορά Αξιών Σταθερού Εισοδήματος**

- Ομολογιακά Δάνεια Επιχειρήσεων – Οργανωμένη Αγορά (Μετατρέψιμα)
- Ομολογιακά Δάνεια Επιχειρήσεων – Οργανωμένη Αγορά (Μη Μετατρέψιμα)
- Ομόλογα Ελληνικού Δημοσίου
- Έντοκα Γραμμάτια & Zero Coupon Ομόλογα Ελληνικού Δημοσίου
- Ομόλογα Ελληνικού Δημοσίου Διαπραγματεύσιμα με τη Μέθοδο Εκφώνησης - Αντιφώνησης
- Ομόλογα Κρατικών Τραπεζών

Ενότητα 6: Πρόσθετα Στοιχεία Ενημέρωσης

- Πίνακας Μελών Χρηματιστηρίου Αθηνών και Μελών ΕΤ.ΕΚ.
- Πίνακας Μετοχών Υπό Ειδική Διαπραγμάτευση
- Γνωστοποιήσεις Συναλλαγών - Κατάλογος Υπόχρεων Προσώπων

Ενότητα 7: Αναλυτικά Στοιχεία Συναλλαγών Αγοράς Παραγώγων

- Συμβόλαια Μελλοντικής Εκπλήρωσης σε Δείκτες
- Συμβόλαια Μελλοντικής Εκπλήρωσης σε Μετοχές
- Δικαιώματα Προαίρεσης σε Δείκτες
- Δικαιώματα Προαίρεσης σε Μετοχές
- Στοιχεία Συναλλαγών Προϊόντων Δανεισμού

Παράρτημα Α: Κωδικοί και ονομασίες Κλάδων Οικονομικής Δραστηριότητας του Χρηματιστηρίου Αθηνών

Οι Αγορές Χρεογράφων Παραγώγων Δανεισμού

Γενικός Δείκτης Τιμών και Αξία Συναλλαγών Μετοχών και Παραγώγων

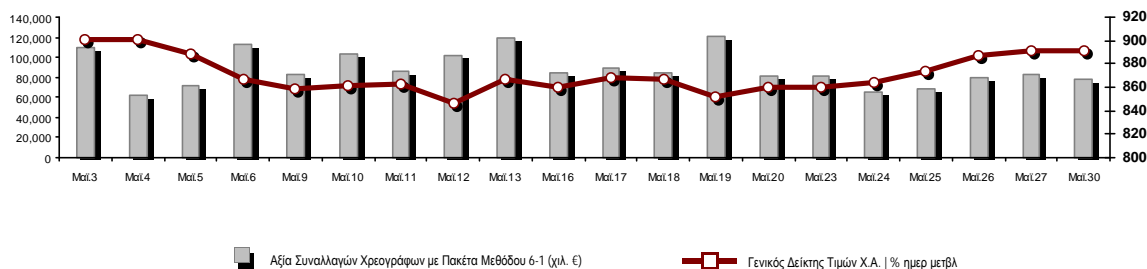

Κεφαλαιοποίηση Χ.Α. (εκατ €) **:	63,385.70		Συνολικές Ανοικτές Θέσεις σε Παράγωγα	332,741
Ημερήσια μεταβολή: εκατ. € %	42.95	0.07%	Ανοικτές θέσεις σε ΣΜΕ επί Δεικτών % ημερ μετβλ	3,645 1.22%
Μέση ετήσια Κεφ/ποίηση: εκατ. € % Μετβλ. Μέση προηγ. έτος	65,275.50	7.21%	Ανοικτές θέσεις σε ΣΜΕ επί μετοχών % ημερ μετβλ	327,144 -2.66%
Γενικός Δείκτης Τιμών Χ.Α. % ημερ μετβλ	891.80	0.04%	Ανοικτές θέσεις σε Δικαιώματα επί Δεικτών % ημερ μετβλ	899 10.58%
Κεφαλαιοποίηση Γενικού Δείκτη (εκατ. €)	57,701.75		Ανοικτές θέσεις σε Δικαιώματα επί μετοχών % ημερ μετβλ	1,053 3.24%
Ημερήσια μεταβολή (εκατ. €)	22.86			
Αξία Συναλλαγών Χρεογράφων με Πακέτα Μεθόδου 6-1 (χιλ. €)	77,433.67		Πλήθος Συμβολαίων Παραγώγων:	27,062
Ημερήσια μεταβολή: %	-5,648.74	-6.80%	Ημερήσια μεταβολή: τμχ %	-3,900 -12.60%
Μέση Αξία Συν/γών ΥΙD: χιλ. € % Μετβλ Μέση προηγ. έτος	89,380.94	27.96%	Μέσος Όγκος Συμβ. ΥΙD: % Μετβλ Μέσο προηγ. Έτος	38,618 -18.98%
Αξία Συναλλαγών Πακέτων Μεθόδου 6-1 (χιλ. €)	7,254.54		Πλήθος Πράξεων Παραγώγων:	1,812
Αξία Συναλλαγών Πακέτων Μεθόδου 6-2 & 6-3 (χιλ. €)	0.20		Ημερήσια μεταβολή: πλήθος %	-69 -3.67%
Αξία Συναλλαγών Ομολόγων (χιλ.€)	824.62		Μέσο Πλήθος Πράξεων ΥΙD: % Μετβλ Μέσο προηγ. Έτος	2,313 9.32%
Όγκος Συναλλαγών Χρεογράφων με Πακέτα Μεθόδου 6-1 (χιλ. Τμχ)	25,141.29		Συνολικές Ανοικτές Θέσεις σε Δανεισμό	609,962
Ημερήσια μεταβολή: χιλ. τμχ %	-6,136.50	-19.62%	Ημερήσια μεταβολή: τμχ %	153,100 33.51%
Μέσος Όγκος Συν/γών ΥΙD: % Μετβλ Μέσο προηγ. Έτος	35,833.51	4.79%	Πλήθος Συναλλαγών Δανεισμού (Πολυμερής/Διμερής)	1,500
Όγκος Συναλλαγών Πακέτων Μεθόδου 6-1 (χιλ. Τεμάχια)	2,762.06		Ημερήσια μεταβολή: τμχ %	-152,600
Όγκος Συναλλαγών Πακέτων Μεθόδου 6-2 & 6-3 (χιλ. Τεμάχια)	2.36		Πλήθος Πολυμερών Συναλλαγών	0
Όγκος Συναλλαγών Ομολόγων	857,000		Πλήθος Διμερών Συναλλαγών	1,500
Πλήθος Πράξεων Χρεογράφων με Πακέτα Μεθόδου 6-1	34,626		Πλήθος Πράξεων Δανεισμού:	1
Ημερήσια μεταβολή: πλήθος %	-2,702	-7.24%	Ημερήσια μεταβολή: %	-13
Μέσο Πλήθος Πράξεων ΥΙD: % Μετβλ Μέσο προηγ. Έτος	36,381	21.54%	Πλήθος Πράξεων Πολυμερών Συναλλαγών	0
Πλήθος πακέτων Μεθόδου 6-1	10		Πλήθος Πράξεων Διμερών Συναλλαγών	1
Πλήθος πακέτων Μεθόδου 6-2 & 6-3	1			
Πλήθος συναλλαγών Ομολόγων	135			

Κεφαλαιοποίηση Χ.Α. (εκατ €) **

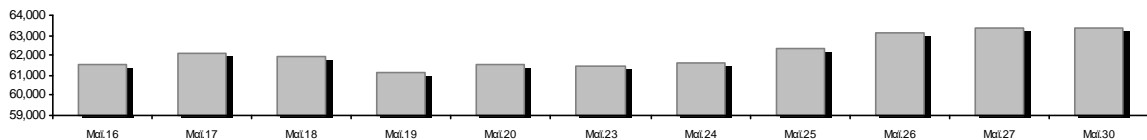

Ημερήσια Διακύμανση Γενικού Δείκτη Τιμών Χρηματιστηρίου Αθηνών



Χρηματιστηριακοί Δείκτες

Όνομασία Δείκτη	30/05/2022	27/05/2022	Δ μον.	Δ %	Κατώτερη	Ανώτερη	Κατ.έτους	Ανωτ.έτους	Ετησ. μεταβ.
Γενικός Δείκτης Τιμών Χ.Α.	891.80 #	891.41	0.39	0.04%	890.41	901.17	788.83	973.27	-0.17% ☒
Δείκτης ATHEX ESG	1,012.90 #	1,012.26	0.64	0.06%	1,011.33	1,026.54	888.47	1,131.24	-0.05% ☒
FTSE/Χ.Α. Large Cap	2,156.42 #	2,154.32	2.10	0.10%	2,153.03	2,183.53	1,884.54	2,384.15	0.35% #
FTSE/Χ.Α. Mid Cap	1,416.40 ☒	1,426.20	-9.80	-0.69%	1,416.05	1,434.38	1,361.54	1,615.19	-5.06% ☒
FTSE/Χ.Α.-Χ.Α.Κ. Τραπεζικός Δείκτης	466.68 #	461.53	5.15	1.12%	461.53	474.41	382.96	569.66	7.25% #
FTSE/Χ.Α. Υψηλής Μερισματικής Απόδοσης	2,961.93 ☒	2,977.56	-15.63	-0.52%	2,961.06	2,998.67	2,762.75	3,292.03	-4.58% ☒
FTSE/Χ.Α. Διεθνούς Δραστηριοποίησης Plus	2,439.91 ☒	2,453.50	-13.59	-0.55%	2,433.92	2,464.40	2,205.66	2,584.55	2.80% #
FTSE/Χ.Α. Mid & Small Cap Θεμελιωδών Μεγεθών	4,491.71 #	4,489.04	2.67	0.06%	4,474.50	4,504.36	4,269.17	5,109.62	-3.79% ☒
Δείκτης ATHEX Select Plus	3,187.12 ☒	3,199.86	-12.74	-0.40%	3,177.74	3,222.94	2,990.50	3,578.04	-5.85% ☒
Δείκτης ATHEX Select	4,389.37 ☒	4,396.21	-6.84	-0.16%	4,384.99	4,439.52	4,076.44	4,953.99	-4.31% ☒
FTSE/Χ.Α. Δείκτης Αγοράς	519.10 #	518.77	0.33	0.06%	518.31	525.48	457.78	586.15	-3.17% ☒
Δείκτης Συνολικής Απόδοσης Γενικού Δείκτη Χ.Α.	1,536.59 #	1,535.55	1.04	0.07%	1,534.20	1,552.74	1,356.45	1,673.61	0.23% #
FTSE/Χ.Α. Large Cap Συνολικής Απόδοσης	3,363.29 #	3,360.01	3.28	0.10%			2,944.22	3,702.87	0.63% #
FTSE/Χ.Α. Mid Cap Συνολικής Απόδοσης	1,838.50 ☒	1,851.22	-12.72	-0.69%			1,773.92	2,064.38	-4.11% ☒
FTSE/Χ.Α.-Χ.Α.Κ. Τραπεζικός Δείκτης Συνολ. Απόδ.	401.81 #	397.38	4.43	1.11%			337.43	485.90	7.25% #
Ελληνικός Δείκτης Mid & Small Cap	1,341.03 ☒	1,343.71	-2.68	-0.20%	1,336.36	1,351.68	1,243.70	1,451.84	-2.33% ☒
FTSE/Χ.Α. Τράπεζες	616.59 #	609.79	6.80	1.12%	609.79	626.81	505.99	752.66	7.25% #
FTSE/Χ.Α. Ασφάλειες	2,996.26 ~	2,996.26	0.00	0.00%	2,996.26	3,020.11	1,994.86	3,171.11	50.20% #
FTSE/Χ.Α. Χρηματοοικονομικές Υπηρεσίες	742.21 ☒	747.87	-5.66	-0.76%	742.21	753.33	691.33	831.60	-0.91% ☒
FTSE/Χ.Α. Βιομηχανικά Προϊόντα & Υπηρεσίες	3,950.22 ☒	4,039.27	-89.05	-2.20%	3,933.29	4,087.97	3,365.52	4,306.76	5.85% #
FTSE/Χ.Α. Εμπόριο	44.70 #	44.57	0.13	0.29%	44.54	45.32	43.47	57.51	-9.18% ☒
FTSE/Χ.Α. Ακίνητης Περιουσίας	4,448.87 #	4,387.05	61.82	1.41%	4,332.66	4,448.95	3,875.13	5,179.83	-7.55% ☒
FTSE/Χ.Α. Καταναλωτικά Προϊόντα & Υπηρεσίες	8,791.52 #	8,744.80	46.72	0.53%	8,671.17	8,826.45	7,260.09	8,861.27	21.09% #
FTSE/Χ.Α. Τρόφιμα & Ποτά	7,784.51 #	7,708.00	76.51	0.99%	7,708.00	7,848.16	6,627.16	12,058.75	-31.31% ☒
FTSE/Χ.Α. Πρώτες Ύλες	6,499.76 ☒	6,535.04	-35.28	-0.54%	6,463.66	6,655.14	6,096.26	8,197.29	-12.14% ☒
FTSE/Χ.Α. Κατασκευές & Υλικά	3,121.65 #	3,103.41	18.24	0.59%	3,103.41	3,130.91	2,533.53	3,209.28	4.79% #
FTSE/Χ.Α. Ενέργεια	3,975.07 #	3,951.25	23.82	0.60%	3,943.00	3,994.96	3,339.51	4,039.71	15.44% #
FTSE/Χ.Α. Ταξίδια & Αναψυχή	2,114.67 ☒	2,125.21	-10.54	-0.50%	2,114.67	2,149.67	1,858.00	2,312.32	7.72% #
FTSE/Χ.Α. Τεχνολογία	2,014.23 ☒	2,020.44	-6.21	-0.31%	2,000.93	2,033.59	1,912.15	2,347.72	-6.18% ☒
FTSE/Χ.Α. Τηλεπικοινωνίες	4,808.36 ☒	4,883.44	-75.08	-1.54%	4,808.36	4,927.94	4,377.01	5,170.21	5.78% #
FTSE/Χ.Α. Υπηρεσίες Κοινής Ωφέλειας	4,369.91 ☒	4,383.73	-13.82	-0.32%	4,326.84	4,428.87	4,199.33	5,208.71	-15.16% ☒
FTSE/Χ.Α. Υγεία	374.74 ☒	384.93	-10.19	-2.65%	363.42	384.93	363.42	611.35	-32.17% ☒
FTSE/Χ.Α. Προσωπικά Προϊόντα	7,130.50 ☒	7,241.69	-111.19	-1.54%	7,000.12	7,410.04	6,553.86	8,868.58	-18.27% ☒
Δείκτης Όλων των Μετοχών Χ.Α.	222.40 #	222.24	0.16	0.07%	222.40	222.40	200.98	248.43	-3.33% ☒
Ελληνικός Δείκτης Εταιρικών Ομολόγων	120.13 #	119.90	0.24	0.20%			119.66	127.89	-5.98% ☒
Ελληνικός Δείκτης Τιμών Εταιρικών Ομολόγων	88.66 #	88.49	0.17	0.19%			88.34	95.40	-7.05% ☒

Σημείωση 1: Το κλείσιμο των Δεικτών FTSE/Med 100, Ελληνικός Δείκτης Εταιρικών Ομολόγων και, Ελληνικός Δείκτης Τιμών Εταιρικών Ομολόγων αφορούν την συνεδρίαση της 26/05/2022.

Σημείωση 2: Ο Ελληνικός Δείκτης Mid & Small Cap είναι Customized δείκτης υπολογιζόμενος από το Χρηματιστήριο Αθηνών.

Αναλυτικά Στοιχεία Συναλλαγών Αγοράς Χρεογράφων

	Όλα τα Χρεόγραφα	Κύρια Αγορά	Επιτήρηση	Διαπραγματεύσιμα Αμοιβαία Κεφάλαια
Σύνολα	111	103	7	1
Ανοδικές / Καθοδικές / Σταθερές:	47 / 46 / 18	46 / 43 / 14	0 / 3 / 4	1 / 0 / 0
Κεφαλαιοποίηση Χ.Α. (εκατ €) **	63,385.70	63,169.37	216.33	
Μέση Ημερήσια Αξία Συν/γών (χιλ. €)	89,380.94	89,216.23	215.72	13.18
Αξία Συναλλαγών	77,433.87	77,348.17	83.96	1.74
Κύριος Πίνακας:	70,179.13	70,093.43	83.96	1.74
Προσυμφωνημένων Συναλλαγών 6_1_2_3:	7,254.74	7,254.74	0.00	0.00
Πίνακας Εκποιήσεων:	0.00	0.00	0.00	0.00
Πίνακας Ειδικών Όρων:	0.00	0.00	0.00	0.00
Μέσος Ημερήσιος Όγκος Συναλλαγών	35,833,508	35,040,936	801,950	615
Όγκος Συναλλαγών	25,143,645	24,912,628	230,937	80
Κύριος Πίνακας:	22,379,224	22,148,207	230,937	80
Προσυμφωνημένων Συναλλαγών 6_1_2_3:	2,764,421	2,764,421	0	0
Πίνακας Εκποιήσεων:	0	0	0	0
Πίνακας Ειδικών Όρων:	0	0	0	0
Μέσο Ημερήσιο Πλήθος Πράξεων	36,381	36,129	250	3
Αριθμός Πράξεων	34,627	34,501	124	2
Κύριος Πίνακας:	34,616	34,490	124	2
Προσυμφωνημένων Συναλλαγών 6_1_2_3:	11	11	0	0
Πίνακας Εκποιήσεων:	0	0	0	0
Πίνακας Ειδικών Όρων:	0	0	0	0

Στοιχεία Συναλλαγών Κλάδων Χρηματιστηρίου Αθηνών & Χρηματοοικονομικών Προϊόντων (Δ.Α.Κ.)

Κωδικός	Κλάδοι	Ανοδικές / Καθοδικές / Σταθερές	Αριθμός Πράξεων	Όγκος Συναλλαγών	Αξία Συναλλαγών	% στη Συνολική Αξία
12000	- Χρηματοοικονομικά Προϊόντα	1 / 0 / 0	2	80	1,744.90	0.00%
3510	- Ακίνητη Περιουσία	4 / 3 / 1	813	249,686	1,303,656.14	1.68%
3030	- Ασφάλειες	0 / 1 / 1	21	2,651	13,595.28	0.02%
5020	- Βιομηχανικά Προϊόντα & Υπηρεσίες	4 / 9 / 3	4,816	850,838	11,187,036.42	14.45%
4040	- Εμπόριο	3 / 0 / 1	236	42,404	116,104.97	0.15%
6010	- Ενέργεια	3 / 0 / 0	791	157,243	1,800,396.03	2.33%
4020	- Καταναλωτικά Προϊόντα & Υπηρεσίες	3 / 3 / 0	1,529	322,071	3,938,570.13	5.09%
5010	- Κατασκευές & Υλικά Κατασκευών	6 / 2 / 5	1,354	383,945	1,603,046.63	2.07%
4030	- Μέσα Ενημέρωσης	1 / 0 / 0	13	6,238	2,512.38	0.00%
4520	- Προσωπική Φροντίδα, Φάρμακα & Παντοπωλεία	2 / 1 / 0	202	63,028	418,366.71	0.54%
5510	- Πρώτες Ύλες	3 / 7 / 2	722	265,406	709,343.37	0.92%
4050	- Ταξίδια και Αναψυχή	2 / 4 / 1	1,815	551,841	5,334,519.22	6.89%
1010	- Τεχνολογία	4 / 6 / 1	912	249,057	557,280.84	0.72%
1510	- Τηλεπικοινωνίες	0 / 1 / 1	2,249	298,436	5,190,085.13	6.70%
3010	- Τράπεζες	5 / 1 / 0	13,950	20,206,036	36,235,070.48	46.79%
4510	- Τρόφιμα, Ποτά & Καπνοβιομηχανίες	3 / 1 / 1	268	38,816	759,041.88	0.98%
2010	- Υγεία	0 / 3 / 0	59	25,774	22,275.52	0.03%
6510	- Υπηρεσίες Κοινής Ωφέλειας	3 / 1 / 1	4,625	1,242,349	8,085,464.25	10.44%
3020	- Χρηματοοικονομικές Υπηρεσίες	0 / 3 / 0	250	187,746	155,762.77	0.20%

Οι 10 Μετοχές με τη μεγαλύτερη Άνοδο & Πτώση

Κύρια Αγορά

Μετοχές με τη μεγαλύτερη Θετική μεταβολή τιμής	Τιμή κλεισ.	Μεταβ.	Μετοχές με τη μεγαλύτερη Αρνητική μεταβολή τιμής	Τιμή κλεισ.	Μεταβ.
ΑΤΤΙΣΑ BANK Α.Τ.Ε. (ΚΟ)	0.085	6.25% #	ΠΛΑΣΤΙΚΑ ΘΡΑΚΗΣ (ΚΟ)	4.36	-3.75% α
ΚΕΚΡΟΨ (ΚΟ)	1.192	5.86% #	ΤΖΙΡΑΚΙΑΝ ΠΡΟΦΙΛ (ΚΟ)	2.38	-2.86% α
REDS (ΚΟ)	2.2	4.26% #	ΑΥΤΟHELLAS (ΚΟ)	8.93	-2.72% α
ΕΛΛΑΔΟΣ ΤΡΑΠΕΖΑ (ΚΟ)	16.5	3.77% #	ΜΥΤΙΛΗΝΑΙΟΣ (ΚΟ)	16.69	-2.51% α
EUROBANK HOLDINGS (ΚΟ)	1.04	1.96% #	ΑΕΡΟΠΟΡΙΑ ΑΙΓΑΙΟΥ (ΚΟ)	5.09	-2.30% α
ΕΘΝΙΚΗ ΤΡΑΠΕΖΑ (ΚΟ)	3.66	1.67% #	INTRAKAT (ΚΟ)	2.14	-2.28% α
LAMDA DEVELOPMENT(ΚΟ)	6.44	1.42% #	PREMIA (ΚΟ)	1.35	-2.17% α
ΓΕΚ ΤΕΡΝΑ (ΚΟ)	10.04	1.41% #	INTRACOM HOLDINGS (ΚΟ)	1.55	-2.15% α
ΕΛΒΑΛΧΑΛΚΟΡ (ΚΟ)	1.634	1.11% #	ΕΝΤΕΡΣΟΦΤ (ΚΟ)	4.57	-2.14% α
COCA-COLA HBC AG (ΚΟ)	20.74	1.02% #	ΣΑΡΑΝΤΗΣ ΓΡ. (ΚΟ)	7.02	-1.95% α

Μετοχές με τη μεγαλύτερη Αξία Συναλλαγών	Αξία (χιλ. €)	Μεταβ.	Μετοχές με το μεγαλύτερο Όγκο Συναλλαγών	Όγκος	Μεταβ.
ΕΘΝΙΚΗ ΤΡΑΠΕΖΑ (ΚΟ)	21,159.69	1.67% #	ALPHA ΥΠΗΡΕΣΙΩΝ ΣΥΜΜ (ΚΟ)	8,887,427	-0.34% α
ΜΥΤΙΛΗΝΑΙΟΣ (ΚΟ)	10,534.73	-2.51% α	ΕΘΝΙΚΗ ΤΡΑΠΕΖΑ (ΚΟ)	5,717,025	1.67% #
ALPHA ΥΠΗΡΕΣΙΩΝ ΣΥΜΜ (ΚΟ)	8,920.89	-0.34% α	EUROBANK HOLDINGS (ΚΟ)	3,174,135	1.96% #
ΟΤΕ (ΚΟ)	5,189.91	-1.55% α	ΠΕΙΡΑΙΩΣ FINANCIAL HOLD (ΚΟ)	2,234,916	0.86% #
ΔΕΗ (ΚΟ)	5,130.06	-0.97% α	ΔΕΗ (ΚΟ)	837,971	-0.97% α
ΟΠΑΠ (ΚΟ)	5,109.58	-0.37% α	ΜΥΤΙΛΗΝΑΙΟΣ (ΚΟ)	617,053	-2.51% α
JUMBO (ΚΟ)	3,466.02	0.90% #	ΟΠΑΠ (ΚΟ)	376,710	-0.37% α
EUROBANK HOLDINGS (ΚΟ)	3,290.49	1.96% #	ΟΤΕ (ΚΟ)	298,418	-1.55% α
ΠΕΙΡΑΙΩΣ FINANCIAL HOLD (ΚΟ)	2,625.84	0.86% #	ΕΥΔΑΠ (ΚΟ)	231,653	0.57% #
ΕΥΔΑΠ (ΚΟ)	1,635.07	0.57% #	JUMBO (ΚΟ)	221,619	0.90% #

Σημείωση: Απεικονίζονται οι Μετοχές που δεν ανήκουν στην Κατηγορία Επιτήρησης και πραγματοποιήσαν κατά τη διάρκεια της συνεδρίασης Αξία Συναλλαγών μεγαλύτερη από 10,000 Ευρώ.

Αναλυτικά Στοιχεία Συναλλαγών Αγοράς Παραγώγων

	Αριθμός Πράξεων	Όγκος	Ανοικτές θέσεις
Σ.Μ.Ε. σε Δείκτες	234	1,135	3,645
FTSE/X.A. Τράπεζες	0	0	0
FTSE/X.A. Large Cap	234	1,135	3,645
Σ.Μ.Ε. σε Μετοχές	1,566	25,868	327,144
ΑΔΜΗΕ ΣΥΜΜΕΤΟΧΩΝ Α.Ε. (ΚΟ)	21	171	4,955
ΑΛΡΗΑ ΥΠΗΡΕΣΙΩΝ ΣΥΜΜ (ΚΟ)	282	11,984	126,382
COCA-COLA HBC AG (ΚΟ)	13	36	1,386
CENERGY HOLDINGS (ΚΑ)	18	20	9,301
ΕΛΛΑΚΤΩΡ (ΚΟ)	2	4	4,826
EUROBANK HOLDINGS (ΚΟ)	145	3,413	29,527
ΕΥΔΑΠ (ΚΟ)	0	0	368
FOURLIS ΣΥΜΜΕΤΟΧΩΝ (ΚΟ)	11	45	2,703
ΓΕΚ ΤΕΡΝΑ (ΚΟ)	26	104	6,471
ΕΛΛΗΝ. ΧΡΗΜΑΤΙΣΤΗΡΙΑ-Χ.Α. (ΚΟ)	10	34	1,083
ΕΛΛΗΝΙΚΑ ΠΕΤΡΕΛΑΙΑ (ΚΟ)	8	17	1,448
INTRACOM HOLDINGS (ΚΟ)	73	358	5,592
JUMBO (ΚΟ)	22	42	659
LAMDA DEVELOPMENT(ΚΟ)	41	164	6,146
MARFIN INVESTMENT GROUP (ΚΟ)	2	150	30,634
ΜΟΤΟΡ ΟΪΛ (ΚΟ)	24	70	1,054
ΜΥΤΙΛΗΝΑΙΟΣ (ΚΟ)	131	568	5,571
ΕΘΝΙΚΗ ΤΡΑΠΕΖΑ (ΚΟ)	372	5,908	25,238
ΟΠΑΠ (ΚΟ)	19	45	1,401
ΟΤΕ (ΚΟ)	21	42	924
ΟΛΠ (ΚΟ)	0	0	752
ΠΕΙΡΑΙΩΣ FINANCIAL HOLD (ΚΟ)	96	1,201	29,528
ΔΕΗ (ΚΟ)	214	1,449	18,137
ΤΕΡΝΑ ΕΝΕΡΓΕΙΑΚΗ (ΚΟ)	3	11	5,012
ΤΙΤΑΝ CEMENT (ΚΑ)	5	5	904
ΒΙΟΗΑΛCO SA/NV (ΚΑ)	7	27	7,142
Δικαιώματα σε Δείκτες	9	47	899
FTSE/X.A. Large Cap	9	47	899
Δικαιώματα σε Μετοχές	3	12	1,053
ΑΛΡΗΑ ΥΠΗΡΕΣΙΩΝ ΣΥΜΜ (ΚΟ)	0	0	5
ΕΘΝΙΚΗ ΤΡΑΠΕΖΑ (ΚΟ)	1	2	568
ΟΠΑΠ (ΚΟ)	0	0	93
ΟΤΕ (ΚΟ)	0	0	45
ΠΕΙΡΑΙΩΣ FINANCIAL HOLD (ΚΟ)	0	0	5
ΔΕΗ (ΚΟ)	2	10	337
Συνολική Δραστηριότητα	1,812	27,062	332,741

Πληθος Χρεογράφων	Ονομ. Αξία	Μερίσματα [1]			Ημερ.Τελευτ.Αποκοπής		Σημ.	Χρεόγραφα	Τιμή κλεισίματος	% μεταβ.	Προηγ. Κλείσιμο- ημέρια	Άνοιγμα	Κατωτ Τιμή	Άνωτ Τιμή	Τελ Τιμή	Σταθμ Τιμή	Τελευταία ζήτηση [7]	Τελευταία προσφορά [7]	P/E μετά φ.	Χρήσιμ Όγκος	Πράξεις	Αξία Συναλλαγών[8]	Χ.Α. Εταιρείας (χιλ. €) [3,5]	Χαμηλό έτους	Υψηλό έτους	Κλάδος [4]
		2019	2020	2021	Μέρισμα [2]	Δικαίωμα																				
66,948,210	0.300	---	---	---	22/09/2015	22/09/2015	5179	FOLLI-FOLLIE (ΚΟ)	4.8	---	4.8	24/05/2018	---	---	---	---	---	---	---	---	---	---	321,351.41	4.8	4.8	40401030
12,417,000	0.310	---	---	---	27/08/2019	28/08/2017	5233	MLS ΠΛΗΡΟΦΟΡΙΚΗ (ΚΟ)	0.57	---	0.57	12/05/2020	---	---	---	---	---	---	---	---	---	---	7,077.69	0.57	0.57	10101015
33,301,715	0.320	---	---	---	27/06/2003	08/07/2009	5241	ΑΕΓΕΚ (ΚΟ)	0.035	---	0.035	25/06/2020	---	---	---	---	---	---	---	---	---	---	1,165.56	0.035	0.035	50101010
4,737,503	0.320	---	---	---	22/06/2005	22/09/2015	5115	ΒΑΡΑΓΚΗΣ (ΚΟ)	0.11	---	0.11	02/03/2022	---	---	---	---	---	---	---	---	---	---	521.13	0.11	0.11	40202015
77,126,446	0.340	---	---	---	23/05/2005	18/08/2011	5206	Γ.Ε. ΔΗΜΗΤΡΙΟΥ (ΚΟ)	0.0125	---	0.0125	30/04/2019	---	---	---	---	---	---	---	---	---	---	964.08	0.0125	0.0125	40202020
7,085,888	1.59	---	---	---	02/07/1996	06/09/2010	5216	ΕΛΒΙΕΜΕΚ (ΚΟ)	2.6	---	2.6	30/09/2019	---	---	---	---	---	---	---	---	---	---	18,423.31	2.6	2.6	35101010
25,179,640	0.600	---	---	---	08/08/1994	19/09/2000	5191	Ι. ΜΠΟΥΤΑΡΗΣ & ΥΙΟΣ (ΚΟ)	0.026	---	0.026	01/10/2018	---	---	---	---	---	---	---	---	---	---	742.45	0.026	0.026	45101015
1,540,000	0.600	---	---	---	08/08/1994	19/09/2000	5192	Ι. ΜΠΟΥΤΑΡΗΣ & ΥΙΟΣ (ΠΟ)	0.057	---	0.057	01/10/2018	---	---	---	---	---	---	---	---	---	---	742.45	0.057	0.057	45101015
7,734,375	1.00	---	---	---	09/07/2007	07/01/2011	5266	ΛΙΒΑΝΗ ΕΚΔΟΤ. ΟΡΓ. (ΚΟ)	0.185	---	0.185	03/05/2022	---	---	---	---	---	5419@0.148	---	---	---	---	1,430.86	0.136	0.2	40301030

Σημειώσεις Χρεογράφων

Κωδικός Κείμενο σημείωσης

- () - Προσαρμοσμένα Μερισίματα λόγω διανομής Δωρεάν μετοχών.
- * - Τελευταία προσαρμοσμένη τιμή κλεισίματος.
- [1] - Καθάρια μερίσματα.
- [2] - Στη στήλη "Ημερ. Αποκοπής τελευταίου δικαιώματος" αναφέρεται η Ημερομηνία εισαγωγής για Νέες Εταιρείες.
- [3] - Η Χρηματιστηριακή αξία αναφέρεται στο σύνολο των μετοχών
- [4] - Η κωδικοποίηση των Κλάδων Οικονομικής Δραστηριότητας του Χ.Α. παρουσιάζονται στο Παράρτημα Α
- [5] - Η Χρηματιστηριακή Αξία αναφέρεται στο σύνολο των κατηγοριών μετοχών (εφόσον έχουν εισαχθεί περισσότερες της μιας κατηγορίες) και δεν αναφέρεται σε επιμέρους κατηγορίες μετοχών μιας εταιρείας.
- [6] - P/E μεγαλύτερο του 100
- [7] - Τελευταία εικόνα του Βιβλίου Εντολών πριν το τέλος της συνεδρίασης
- [8] - Στην Αξία Συναλλαγών των Μετοχών περιλαμβάνονται όλοι οι τύποι Πακέτων

4750 - Μεταφορά στην Κατηγορία Επιτήρησης από 8/4/2011.

4912 - Μεταφορά στην κατηγορία Επιτήρησης από 31/7/2012.

4955 - Μεταφορά στην Επιτήρηση από 5/4/2013.

4957 - Μεταφορά στην Επιτήρηση από 5/4/2013.

4958 - Μεταφορά στην Επιτήρηση από 5/4/2013.

4959 - Μεταφορά στην Επιτήρηση από 5/4/2013.

5093 - Μεταφορά στην Κατηγορία Επιτήρησης από 8/4/2015.

5115 - Μεταφορά στην Κατηγορία Επιτήρησης από 15/04/2016.

5141 - Μεταφορά στην Κατηγορία Επιτήρησης από 10/05/2017.

5160 - Μεταφορά στην Κατηγορία Επιτήρησης από 15/04/2016.

5162 - Μεταφορά στην Κατηγορία Επιτήρησης από 21/12/2009.

5165 - Μεταφορά στην Κατηγορία Επιτήρησης από 15/02/2018.

5179 - Αναστολή διαπραγμάτευσης από 25/05/2018.

5191 - Αναστολή διαπραγμάτευσης από 02/10/2018.

5192 - Αναστολή διαπραγμάτευσης από 02/10/2018.

5193 - Μεταφορά στην κατηγορία Επιτήρησης από 25/10/2018.

5194 - Μεταφορά στην κατηγορία Επιτήρησης από 25/10/2018.

5197 - Μεταφορά στην κατηγορία Επιτήρησης από 07/11/2018.

5206 - Αναστολή διαπραγμάτευσης από 02/05/2019.

5216 - Αναστολή διαπραγμάτευσης από 01/10/2019.

5232 - Μεταφορά στην Κατηγορία Επιτήρησης από 08/04/2011.

5233 - Αναστολή διαπραγμάτευσης από 13/05/2020.

5241 - Αναστολή διαπραγμάτευσης από 26/06/2020

5243 - Αναστολή διαπραγμάτευσης από 01/07/2020.

5245 - Μεταφορά στη Κατηγορία Επιτήρησης από 09/07/2020.

5246 - Μεταφορά στην κατηγορία Επιτήρησης από 09/07/2020.

5248 - Μεταφορά στην κατηγορία Επιτήρησης από 06/09/2011.

5253 - Μεταφορά στην Επιτήρηση από 14/5/2021.

5266 - Αναστολή διαπραγμάτευσης από 04/05/2022.

Στοιχεία Συναλλαγών Πακέτων

Χρεόγραφο	Όγκος πακέτου	Τιμή πακέτου	Αξία πακέτου	Ωρα έγκρισης	Σημείωση
ΕΘΝΙΚΗ ΤΡΑΠΕΖΑ (ΚΟ)	124,858	3.73	465,720.34	11:05:24	20
ΕΘΝΙΚΗ ΤΡΑΠΕΖΑ (ΚΟ)	200,000	3.73	746,000.00	11:26:21	20
ΕΘΝΙΚΗ ΤΡΑΠΕΖΑ (ΚΟ)	500,000	3.72	1,859,500.00	12:12:10	20
ΠΕΙΡΑΙΩΣ FINANCIAL HOLD (ΚΟ)	421,757	1.18	496,407.99	12:20:57	20
ΑΤΤΙΚΑ BANK Α.Τ.Ε. (ΚΟ)	2,358	0.087	204.67	14:29:16	18
JUMBO (ΚΟ)	50,000	15.70	785,000.00	14:35:46	20
ΑΥΤΟHELLAS (ΚΟ)	15,000	8.98	134,700.00	14:38:23	20
ΑΥΤΟHELLAS (ΚΟ)	20,000	9.00	180,000.00	14:58:33	20
ΑΛΡΗΑ ΥΠΗΡΕΣΙΩΝ ΣΥΜΜ (ΚΟ)	1,338,748	1.00	1,344,102.99	17:13:01	20
ΟΠΑΠ (ΚΟ)	48,700	13.65	664,755.00	17:17:44	20
ΟΠΑΠ (ΚΟ)	43,000	13.45	578,350.00	17:18:11	20

Σημειώσεις πακέτων

- 9 - Μέθοδος 6-1 / Ειδική Χρέωση
- 10 - Μέθοδος 6-1 / Ειδική Χρέωση, Αυθημερόν Διακανονισμός
- 14 - Μέθοδος 6-3 / Πακέτο Αποκατάστασης, Ατελής αγορά και Πώληση
- 18 - Μέθοδος 6-2 / SPOT 1
- 19 - Μέθοδος 6-2 / SPOT 2
- 20 - Μέθοδος 6-1 και Μέθοδος 6-1 Αυθημερόν Διακανονισμός
- 21 - Άλλη Προσυμφωνημένη

Στοιχεία Συναλλαγών Δικαιωμάτων

Ημερ. αποκοπής	Έναρξη εξάσκησης	Λήξη εξάσκησης	Λήξη διαπραγμάτευσης	Δικαιώματα	Κατωτ Τιμή	Ανωτ Τιμή	Τιμή κλεισ.	Τελευταία ζήτηση	Τελευταία προσφορά	Όγκος	Πράξεις	Αξία Συναλλαγών
----------------	------------------	----------------	----------------------	------------	------------	-----------	-------------	------------------	--------------------	-------	---------	-----------------

Δεν υπάρχουν Συναλλαγές Δικαιωμάτων.

Στοιχεία Συναλλαγών Εκποιήσεων

Χρεόγραφα	Τύπος Χρεογράφου	Όγκος Συναλλαγών	Αριθμός Πράξεων	Αξία Συναλλαγών	Σημείωση
-----------	------------------	------------------	-----------------	-----------------	----------

Δεν πραγματοποιήθηκαν Εκποιήσεις Μετοχών.

Σημειώσεις Εκποιήσεων

- 1 - Δημόσιος Ανοικτός Πλειστηριασμός
- 2 - Εκποίηση Ενσώματων Ονομαστικών Μετοχών
- 3 - Εκποίηση Αδιάθετων Κλασματικών Υπολοίπων

Στοιχεία Ενεργητικού Διαπραγματεύσιμων Αμοιβαίων Κεφαλαίων (Δ.Α.Κ.)

	Ημερομηνία συναλλαγών	Δημιουργία / Εξαγορά	Αριθ. Μερ. (T-1)	Νέα Μερ. (T-1)	Εξαγορασθ. Μερ. (T-1)	Μερίδια (T) [1]	Αξία Ενεργητικού [2]	Καθαρή Τιμή	Μέρισμα /Μερίδιο	Ημερ. Αποκοπής
ALPHA ETF FTSE Athex Large Cap	30/05/2022	5,000	882,175	---	---	882,175	19,161,290.00	21.7205	0.71	01/07/2021

Σημειώσεις Δ.Α.Κ.

[1] - Αριθμ. μεριδίων (T) = Αριθμ. μεριδίων (T-1) + Νεοεκδιθέντα μερίδια (T-1) - Εξαγορασθέντα μερίδια (T-1)

[2] - Περιλαμβάνονται και τα μερίδια που δημιουργήθηκαν / εξαγοράσθηκαν την ημέρα T-1.

Περιγραφή	Στοιχεία
Όνομασία Δ.Α.Κ.	ALPHA ETF FTSE Athex Large Cap
Σύμβολο Δ.Α.Κ. (GR)	ΑΔΑΚ
Σύμβολο Δ.Α.Κ. (EN)	AETF
ISIN Δ.Α.Κ.	GRF000153004
Κατηγορία Διαπραγμάτευσης	Διαπραγματεύσιμα Αμοιβαία Κεφάλαια (Δ.Α.Κ.)
Τύπος Δ.Α.Κ.	Μετοχών
Τρόπος διαχείρισης	Παθητικός
Επενδυτική Στρατηγική	Σκοπός της επενδυτικής πολιτικής του Αμοιβαίου Κεφαλαίου είναι η αναπαραγωγή της αποδόσεως του Δείκτη FTSE/X.A. Large Cap του Χρηματιστηρίου Αθηνών σε όρους Ευρώ, ακολουθώντας πλήρως και πανομοιότυπως τη σύνθεση του υποκείμενου Δείκτη.
Εκδότης	ΑΛΦΑ ASSET MANAGEMENT Α.Ε.Δ.Α.Κ.
Εταιρεία Διαχείρισης	ΑΛΦΑ ASSET MANAGEMENT Α.Ε.Δ.Α.Κ.
Ειδικοί Διαπραγματευτές	ΑΛΦΑ FINANCE Α.Χ.Ε.Π.Ε.Υ. , ΕΘΝΙΚΗ ΧΡΗΜΑΤΙΣΤΗΡΙΑΚΗ Α.Χ.Ε.Π.Ε.Υ.
Θεματοφύλακας	ΑΛΦΑ ΤΡΑΠΕΖΑ Α.Ε.
Σύμβολο Δείκτη (GR)	FTSE
Σύμβολο Δείκτη (EN)	FTSE
Όνομασία Δείκτη	FTSE/X.A. Large Cap
ISIN Δείκτη	GRI99201A006
Κλάσμα Δείκτη [1]	1/100
Αρχική Τιμή Μεριδίου	21.76
Συνολικός Αριθμός Μεριδίων [2]	882,175
Ημερομηνία πρώτης Έκδοσης	14/01/2008
Ημερομηνία έναρξης Διαπραγμάτευσης	24/01/2008
Νόμισμα Διαπραγμάτευσης	ΕΥΡΩ
Νόμισμα Ενεργητικού	ΕΥΡΩ
Αρχική Αξία Ενεργητικού [3]	3,000,000.00
Αριθμ. Μεριδίων για Δημιουργία-Εξαγορά [4]	5,000
Αμοιβή Διαχείρισης	0.375

Σημειώσεις Δ.Α.Κ.

[1] - Το κλάσμα της τιμής του δείκτη που αποτελεί η τιμή της πρώτης έκδοσης

[2] - Ο αριθμός μεριδίων που διαπραγματεύθηκαν στο Χρηματιστήριο την ημέρα T

[3] - Η αξία του ενεργητικού κατά την έκδοση

[4] - Ο αριθμός μεριδίων που απαιτείται κατά τη διαδικασία δημιουργίας εξαγοράς

30/05/2022

Ανακοινώσεις

Η.Δ.Τ.

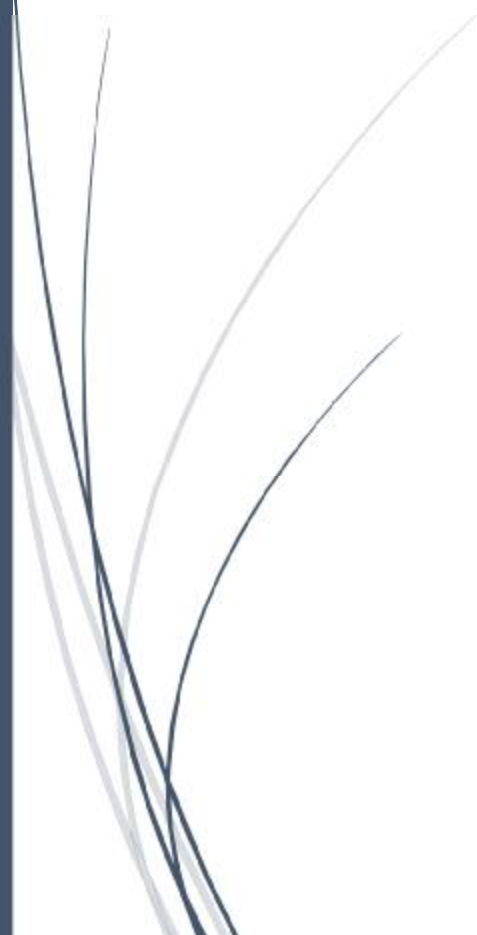

ΑΝΑΚΟΙΝΩΣΕΙΣ

ΕΤΑΙΡΙΚΕΣ ΠΡΑΞΕΙΣ

ΕΛΛΗΝΙΚΟ ΔΗΜΟΣΙΟ

Από 30/05/2022, εισάγονται προς διαπραγμάτευση στο Χ.Α. τα 500.000.000 τεμάχια Ομολόγου του Ελληνικού Δημοσίου, αρχικής έκδοσης 05/12/2017, 15-ετούς διάρκειας, σταθερού επιτοκίου 3,90% ετησίως, ονομαστικής αξίας εκάστου €1,00 και κωδικού ISIN GR0128015725. Από την ίδια ημερομηνία, το νέο σύνολο εισηγμένων τεμαχίων του εν λόγω ομολόγου που είναι διαπραγματεύσιμα στο Χ.Α. ανέρχεται σε 7.067.309.386 τεμάχια.

ΕΛΛΗΝΙΚΟ ΔΗΜΟΣΙΟ

Σήμερα, 30/05/2022, πρόκειται να εκποιηθούν τα Ομόλογα του Ελληνικού Δημοσίου που εμφανίζονται στον παρακάτω πίνακα. Ως τιμή εκκίνησης για την εκποίηση των ομολόγων ορίζεται η καθαρή ελάχιστη αποδεκτή τιμή ρευστοποίησης ανά ISIN.

ΕΚΠΟΙΗΣΗ ΟΜΟΛΟΓΩΝ ΕΛΛΗΝΙΚΟΥ ΔΗΜΟΣΙΟΥ 30.05.2022 / GREEK GOVERNMENT BOND FORCED SALES 30.05.2022										
Κωδικός ISIN / ISIN CODE	A.A. Ομολόγου / Bond Number	Σύμβολο (Ελληνικά) / Symbol (Greek)	Σύμβολο (Αγγλικά) / Symbol (English)	Όνομασία Ομολόγου (Ελληνικά) / Bond Name (Greek)	Όνομασία Ομολόγου (Αγγλικά) / Bond Name (English)	Αριθμός τεμαχίων ομολόγου ανά ISIN / Number of bonds per ISIN	Όνομαστική αξία σε € / Par value in €	Ελάχιστη αποδεκτή τιμή ρευστοποίησης ανά ISIN σε € (NET σε ποσά) / Minimum acceptable redemption price per ISIN in € (NET in amount)	Price NET Ελάχιστη αποδεκτή τιμή ρευστοποίησης ανά ISIN / ονομαστική αξία (%) - Price NET Minimum acceptable redemption price per ISIN / par value (%)	Λήξη Ομολόγου / Bond Expiry
GR0128011682	10251	Δ09031281E	G09031281E	ΟΕΔ-ΣΤΘ-240224-12X-2.000-1.00	GGB-FXD-240224-12Y-2.000-1.00	1.948	1.948.00	1.847.29	94.83%	24.02.2024
GR0128012698	10252	Δ09031271E	G09031271E	ΟΕΔ-ΣΤΘ-240225-13X-2.000-1.00	GGB-FXD-240225-13Y-2.000-1.00	1.948	1.948.00	1.873.98	96.20%	24.02.2025
GR0128013704	10253	Δ09031261E	G09031261E	ΟΕΔ-ΣΤΘ-240226-14X-2.000-1.00	GGB-FXD-240226-14Y-2.000-1.00	1.948	1.948.00	1.962.80	100.76%	24.02.2026
GR0128014710	10254	Δ09031251E	G09031251E	ΟΕΔ-ΣΤΘ-240227-15X-2.000-1.00	GGB-FXD-240227-15Y-2.000-1.00	1.948	1.948.00	1.933.00	99.23%	24.02.2027
GR0133006198	10255	Δ09031221E	G09031221E	ΟΕΔ-ΣΤΘ-240228-16X-2.000-1.00	GGB-FXD-240228-16Y-2.000-1.00	2.078	2.078.00	2.051.61	98.73%	24.02.2028
GR0133007204	10256	Δ09031241E	G09031241E	ΟΕΔ-ΣΤΘ-240229-17X-2.000-1.00	GGB-FXD-240229-17Y-2.000-1.00	2.078	2.078.00	2.028.75	97.63%	24.02.2029
GR0133008210	10257	Δ09031231E	G09031231E	ΟΕΔ-ΣΤΘ-240230-18X-2.000-1.00	GGB-FXD-240230-18Y-2.000-1.00	2.078	2.078.00	2.041.43	98.24%	24.02.2030
GR0133009226	10258	Δ09031211E	G09031211E	ΟΕΔ-ΣΤΘ-240231-19X-2.000-1.00	GGB-FXD-240231-19Y-2.000-1.00	2.078	2.078.00	2.034.78	97.92%	24.02.2031
GR0133010232	10259	Δ09031201E	G09031201E	ΟΕΔ-ΣΤΘ-240232-20X-2.000-1.00	GGB-FXD-240232-20Y-2.000-1.00	2.078	2.078.00	2.011.50	96.80%	24.02.2032
GR0138005716	10260	Δ090312A1E	G090312A1E	ΟΕΔ-ΣΤΘ-240233-21X-2.000-1.00	GGB-FXD-240233-21Y-2.000-1.00	2.078	2.078.00	2.088.18	100.49%	24.02.2033
GR0138006722	10261	Δ090312M1E	G090312M1E	ΟΕΔ-ΣΤΘ-240234-22X-2.000-1.00	GGB-FXD-240234-22Y-2.000-1.00	2.078	2.078.00	2.075.71	99.89%	24.02.2034
GR0138007738	10262	Δ090312N1E	G090312N1E	ΟΕΔ-ΣΤΘ-240235-23X-2.000-1.00	GGB-FXD-240235-23Y-2.000-1.00	2.078	2.078.00	2.008.59	96.66%	24.02.2035
GR0138008744	10263	Δ090312E1E	G090312E1E	ΟΕΔ-ΣΤΘ-240236-24X-2.000-1.00	GGB-FXD-240236-24Y-2.000-1.00	2.078	2.078.00	1.974.93	95.04%	24.02.2036
GR0138009759	10264	Δ090312O1E	G090312O1E	ΟΕΔ-ΣΤΘ-240237-25X-2.000-1.00	GGB-FXD-240237-25Y-2.000-1.00	2.078	2.078.00	2.060.34	99.15%	24.02.2037
GR0138010765	10265	Δ090312P1E	G090312P1E	ΟΕΔ-ΣΤΘ-240238-26X-2.000-1.00	GGB-FXD-240238-26Y-2.000-1.00	2.078	2.078.00	1.898.25	91.35%	24.02.2038
GR0138011771	10266	Δ090312R1E	G090312R1E	ΟΕΔ-ΣΤΘ-240239-27X-2.000-1.00	GGB-FXD-240239-27Y-2.000-1.00	2.078	2.078.00	1.894.51	91.17%	24.02.2039
GR0138012787	10267	Δ090312S1E	G090312S1E	ΟΕΔ-ΣΤΘ-240240-28X-2.000-1.00	GGB-FXD-240240-28Y-2.000-1.00	2.078	2.078.00	1.908.64	91.85%	24.02.2040
GR0138013793	10268	Δ090312T1E	G090312T1E	ΟΕΔ-ΣΤΘ-240241-29X-2.000-1.00	GGB-FXD-240241-29Y-2.000-1.00	2.078	2.078.00	1.929.42	92.85%	24.02.2041
GR0138014809	10269	Δ090312Y1E	G090312Y1E	ΟΕΔ-ΣΤΘ-240242-30X-2.000-1.00	GGB-FXD-240242-30Y-2.000-1.00	2.078	2.078.00	1.928.38	92.80%	24.02.2042

ΓΝΩΣΤΟΠΟΙΗΣΕΙΣ ΕΤΑΙΡΕΙΩΝ

From: ΕΘΝΙΚΗ ΤΡΑΠΕΖΑ ΤΗΣ ΕΛΛΑΔΟΣ Α.Ε.
Posted At: 27 May 2022 17:20
Conversation: ΔΕΛΤΙΟ ΤΥΠΟΥ Όμιλος ΕΤΕ Αποτελέσματα Α' τριμήνου 2022
Posted To: DOLAnnouncements2

Subject: ΔΕΛΤΙΟ ΤΥΠΟΥ Όμιλος ΕΤΕ Αποτελέσματα Α' τριμήνου 2022

ΔΕΛΤΙΟ ΤΥΠΟΥ Όμιλος ΕΤΕ Αποτελέσματα Α' τριμήνου 2022

Επισυνάπτεται και η σχετική παρουσίαση των αποτελεσμάτων

[ΔΕΛΤΙΟ ΤΥΠΟΥ Όμιλος ΕΤΕ Αποτελέσματα Α' τριμήνου 2022](#)
[1Q22 Financial Results](#)

From: ΕΥΡΩΣΥΜΒΟΥΛΟΙ Α.Ε.
Posted At: 27 May 2022 17:21
Conversation: ΑΝΑΚΟΙΝΩΣΗ ΡΥΘΜΙΖΟΜΕΝΗΣ ΠΛΗΡΟΦΟΡΙΑΣ ΤΟΥ Ν.
3556/2007: Γνωστοποίηση για μεταβολή ποσοστού μετόχων
σε επίπεδο δικαιωμάτων ψήφου
Posted To: DOLAnnouncements2
Subject: ΑΝΑΚΟΙΝΩΣΗ ΡΥΘΜΙΖΟΜΕΝΗΣ ΠΛΗΡΟΦΟΡΙΑΣ ΤΟΥ Ν.
3556/2007: Γνωστοποίηση για μεταβολή ποσοστού μετόχων
σε επίπεδο δικαιωμάτων ψήφου

Ανακοίνωση ρυθμιζόμενης πληροφορίας σύμφωνα με τον ν.3556/2007

Η εισηγμένη ΕΥΡΩΣΥΜΒΟΥΛΟΙ Α.Ε. βάσει των άρθρων 9, 10, 11, 11Α και 14 του νόμου 3556/2007 όπως ισχύει, ενημερώνει το επενδυτικό κοινό, σύμφωνα με την από 27-5-2022 γνωστοποίηση του νόμου 3556/2007 που έλαβε την 27.5.2022 από την εταιρία «ΟΙΚΟΝΟΜΟΤΕΧΝΙΚΗ Ε.Π.Ε.» ότι: η εταιρία «ΟΙΚΟΝΟΜΟΤΕΧΝΙΚΗ Ε.Π.Ε.», ελεγχόμενη από τον κ. Παντελή Σκαρλάτο του Χρήστου, ο οποίος κατέχει την πλειοψηφία των εταιρικών μεριδίων της «ΟΙΚΟΝΟΜΟΤΕΧΝΙΚΗ Ε.Π.Ε.» πώλησε κατά την συνεδρίαση του Χ.Α. της 25/5/2022 διακόσιες εξήντα δυο χιλιάδες (262.000) μετοχές και αντίστοιχα δικαιώματα ψήφου της εταιρίας «ΕΥΡΩΣΥΜΒΟΥΛΟΙ Α.Ε.». Με την πώληση αυτή το ποσοστό της εταιρείας «ΟΙΚΟΝΟΜΟΤΕΧΝΙΚΗ Ε.Π.Ε.» κατήλθε από 6,081% σε 4,314%, ήτοι κάτω του ορίου του 5%. Με την πράξη αυτή η εταιρεία «ΟΙΚΟΝΟΜΟΤΕΧΝΙΚΗ Ε.Π.Ε.» κατέχει την 27.5.2022 συνολικά 639.981 μετοχές και αντίστοιχα δικαιώματα ψήφου ήτοι ποσοστό 4,314%.

[Μεταβολή Ποσοστού ΟΙΚΟΝΟΜΟΤΕΧΝΙΚΗ ΕΠΕ](#)

From: MEDICON ΕΛΛΑΣ Α.Ε
Posted At: 27 May 2022 17:23
Conversation: ΑΝΑΚΟΙΝΩΣΗ ΜΕ ΔΙΚΑΣΤΙΚΕΣ ΑΠΟΦΑΣΕΙΣ ΠΟΥ ΑΦΟΡΟΥΝ ΣΕ ΕΙΣΗΓΜΕΝΗ ΕΤΑΙΡΙΑ
Posted To: DOLAnnouncements2
Subject: ΑΝΑΚΟΙΝΩΣΗ ΜΕ ΔΙΚΑΣΤΙΚΕΣ ΑΠΟΦΑΣΕΙΣ ΠΟΥ ΑΦΟΡΟΥΝ ΣΕ ΕΙΣΗΓΜΕΝΗ ΕΤΑΙΡΙΑ

Η MEDICON HELLAS A.E ενημερώνει το επενδυτικό κοινό ότι σήμερα 27.05.2022 κοινοποιήθηκε η υπ. αριθμ. 746/2022 απόφαση του Α.Π. με την οποία απορρίφθηκε η από 14.1.2018 και με ΓΑΚ/ΕΑΚ:463/48/2018 αίτηση αναίρεσης της εταιρείας κατά της υπ. αριθμ. 3712/2017 του Τριμελούς Εφετείου Αθηνών.

Η Medicon υποχρεούται να καταβάλει σε φυσικό πρόσωπο το ποσό των 924.312,52 ευρώ συμπεριλαμβανομένων τόκων και εξόδων που αφορά σε αποζημίωση υλικής και ηθικής βλάβης. Για το ανωτέρω ποσό της αποζημίωσης η Medicon είχε προβεί σε σχετική πρόβλεψη στις παλαιότερες εταιρικές χρήσεις. Ως εκ τούτου δε θα επηρεαστούν – κατ' αυτό – τα οικονομικά αποτελέσματα της χρήσεως 2022.

Η Medicon θα εξετάσει το ενδεχόμενο προσφυγής στην Ευρωπαϊκή Δικαιοσύνη.

From: FLEXOPACK Α.Ε.Β.Ε.Π.
Posted At: 27 May 2022 17:31
Conversation: ΑΝΑΚΟΙΝΩΣΗ ΡΥΘΜΙΖΟΜΕΝΗΣ ΠΛΗΡΟΦΟΡΙΑΣ ΤΟΥ Ν.
3556/2007: Γνωστοποίηση συναλλαγών
Posted To: DOLAnnouncements2

Subject: ΑΝΑΚΟΙΝΩΣΗ ΡΥΘΜΙΖΟΜΕΝΗΣ ΠΛΗΡΟΦΟΡΙΑΣ ΤΟΥ Ν.
3556/2007: Γνωστοποίηση συναλλαγών

Ανακοίνωση ρυθμιζόμενης πληροφορίας του ν. 3556/2007: Γνωστοποίηση συναλλαγών

Η Ανώνυμη Εταιρεία με την επωνυμία «FLEXOPACK ΑΝΩΝΥΜΗ ΕΜΠΟΡΙΚΗ ΚΑΙ ΒΙΟΜΗΧΑΝΙΚΗ ΕΤΑΙΡΕΙΑ ΠΛΑΣΤΙΚΩΝ» και τον διακριτικό τίτλο «FLEXOPACK Α.Ε.» (εφεξής ως «Εταιρεία»), ανακοινώνει σύμφωνα με τις διατάξεις του άρθρου 21 του ν. 3556/2007 καθώς και του άρθρου 19 του Κανονισμού (ΕΕ) 596/2014 του Ευρωπαϊκού Κοινοβουλίου και του Συμβουλίου της 16^{ης} Απριλίου 2014 και σε συνέχεια σχετικής γνωστοποίησης που υπεβλήθη προς αυτή, ότι ο κ. Δημήτριος Μαντζώρος του Βέργου, Group Commercial Director της Εταιρείας (πρόσωπο που ασκεί διευθυντικά καθήκοντα), προέβη την 25.05.2022 σε πώληση 200 κοινών, ονομαστικών μετοχών της Εταιρείας συνολικής αξίας 1.240,00 Ευρώ.

Κορωπί, 27 Μαΐου 2022

Για την «FLEXOPACK Α.Ε.»

From: FURLIS A.E ΣΥΜΜΕΤΟΧΩΝ
Posted At: 27 May 2022 17:42
Conversation: ΑΝΑΚΟΙΝΩΣΗ ΓΙΑ ΤΗΝ ΠΡΟΑΝΑΓΓΕΛΙΑ ΓΕΝΙΚΗΣ ΣΥΝΕΛΕΥΣΗΣ
Posted To: DOLAnnouncements2

Subject: ΑΝΑΚΟΙΝΩΣΗ ΓΙΑ ΤΗΝ ΠΡΟΑΝΑΓΓΕΛΙΑ ΓΕΝΙΚΗΣ ΣΥΝΕΛΕΥΣΗΣ

ΠΡΟΣΚΛΗΣΗ ΣΕ ΕΤΗΣΙΑ ΤΑΚΤΙΚΗ ΓΕΝΙΚΗ ΣΥΝΕΛΕΥΣΗ ΤΩΝ ΜΕΤΟΧΩΝ

[ΠΡΟΣΚΛΗΣΗ ΣΕ ΕΤΗΣΙΑ ΤΑΚΤΙΚΗ ΓΕΝΙΚΗ ΣΥΝΕΛΕΥΣΗ ΤΩΝ ΜΕΤΟΧΩΝ](#)

From: TRASTOR A.E.E.A.Π.

Posted At: 27 May 2022 17:43

Conversation: Αιτιολογημένη γνώμη του Διοικητικού Συμβουλίου της Εταιρείας «TRASTOR ΑΝΩΝΥΜΗ ΕΤΑΙΡΕΙΑ ΕΠΕΝΔΥΣΕΩΝ ΑΚΙΝΗΤΗΣ ΠΕΡΙΟΥΣΙΑΣ» επι της υποβληθείσας Υποχρεωτικής Δημόσιας Πρότασης της Εταιρείας «ΤΡΑΠΕΖΑ ΠΕΙΡΑΙΩΣ ΑΝΩΝΥΜΟΣ ΕΤΑΙΡΕΙΑ»

Posted To: DOLAnnouncements2

Subject: Αιτιολογημένη γνώμη του Διοικητικού Συμβουλίου της Εταιρείας «TRASTOR ΑΝΩΝΥΜΗ ΕΤΑΙΡΕΙΑ ΕΠΕΝΔΥΣΕΩΝ ΑΚΙΝΗΤΗΣ ΠΕΡΙΟΥΣΙΑΣ» επι της υποβληθείσας Υποχρεωτικής Δημόσιας Πρότασης της Εταιρείας «ΤΡΑΠΕΖΑ ΠΕΙΡΑΙΩΣ ΑΝΩΝΥΜΟΣ ΕΤΑΙΡΕΙΑ»

Δείτε συνημμένα την αιτιολογημένη γνώμη του Διοικητικού Συμβουλίου της Εταιρείας «TRASTOR ΑΝΩΝΥΜΗ ΕΤΑΙΡΕΙΑ ΕΠΕΝΔΥΣΕΩΝ ΑΚΙΝΗΤΗΣ ΠΕΡΙΟΥΣΙΑΣ» επί της υποβληθείσας Υποχρεωτικής Δημόσιας Πρότασης της Εταιρείας «ΤΡΑΠΕΖΑ ΠΕΙΡΑΙΩΣ ΑΝΩΝΥΜΟΣ ΕΤΑΙΡΕΙΑ», καθώς και τη σχετική Έκθεση του Χρηματοοικονομικού Συμβούλου.

[Αιτιολογημένη γνώμη του Διοικητικού Συμβουλίου της Εταιρείας «TRASTOR ΑΝΩΝΥΜΗ ΕΤΑΙΡΕΙΑ ΕΠΕΝΔΥΣΕΩΝ ΑΚΙΝΗΤΗΣ ΠΕΡΙΟΥΣΙΑΣ» επι της υποβληθείσας Υποχρεωτικής Δημόσιας Πρότασης της Εταιρείας «ΤΡΑΠΕΖΑ ΠΕΙΡΑΙΩΣ ΑΝΩΝΥΜΟΣ ΕΤΑΙΡΕΙΑ»](#)
[Αιτιολογημένη γνώμη του Διοικητικού Συμβουλίου της Εταιρείας «TRASTOR ΑΝΩΝΥΜΗ ΕΤΑΙΡΕΙΑ ΕΠΕΝΔΥΣΕΩΝ ΑΚΙΝΗΤΗΣ ΠΕΡΙΟΥΣΙΑΣ» επι της υποβληθείσας Υποχρεωτικής Δημόσιας Πρότασης της Εταιρείας «ΤΡΑΠΕΖΑ ΠΕΙΡΑΙΩΣ ΑΝΩΝΥΜΟΣ ΕΤΑΙΡΕΙΑ»](#)

From: LAMDA DEVELOPMENT A.E.
Posted At: 27 May 2022 17:54
Conversation: Πρόσκληση των Μετόχων σε Τακτική Γενική Συνέλευση
Posted To: DOLAnnouncements2

Subject: Πρόσκληση των Μετόχων σε Τακτική Γενική Συνέλευση

Πρόσκληση των Μετόχων σε Τακτική Γενική Συνέλευση

[Πρόσκληση των Μετόχων σε Τακτική Γενική Συνέλευση](#)

From: FLEXOPACK A.E.B.E.Π.
Posted At: 27 May 2022 17:56
Conversation: Ανακοίνωση του ύψους του μετοχικού κεφαλαίου της FLEXOPACK A.E. στο πλαίσιο των διατάξεων του ν. 3556/2007
Posted To: DOLAnnouncements2
Subject: Ανακοίνωση του ύψους του μετοχικού κεφαλαίου της FLEXOPACK A.E. στο πλαίσιο των διατάξεων του ν. 3556/2007

Η Ανώνυμη Εταιρεία με την επωνυμία «FLEXOPACK ΑΝΩΝΥΜΗ ΕΜΠΟΡΙΚΗ ΚΑΙ ΒΙΟΜΗΧΑΝΙΚΗ ΕΤΑΙΡΕΙΑ ΠΛΑΣΤΙΚΩΝ» και τον διακριτικό τίτλο «FLEXOPACK A.E.» (εφεξής ως «Εταιρεία»), σύμφωνα με τις διατάξεις των άρθρων 9 παρ. 1 και 21 του ν. 3556/2007 καθώς και της με αριθμό 1/434/03.07.2007 απόφασης του Δ.Σ. της Επιτροπής Κεφαλαιαγοράς, ενημερώνει το επενδυτικό κοινό ότι μετά:

(α) την πλήρη και ολοσχερή κάλυψη και καταβολή του ποσού της αυξήσεως του μετοχικού της κεφαλαίου της Εταιρείας με καταβολή μετρητών και έκδοση νέων μετοχών, συνεπεία της ασκήσεως των συνολικών δικαιωμάτων προαίρεσης αγοράς μετοχών από τους δικαιούχους του Προγράμματος Διάθεσης Μετοχών (Stock Option Plan), το οποίο θεσπίστηκε δυνάμει της από 19.12.2019 σχετικής αποφάσεως του Διοικητικού Συμβουλίου, σε συνέχεια της παρασχεθείσας από την Ετήσια Τακτική Γενική Συνέλευση των μετόχων της 29^{ης} Ιουνίου 2018 εξουσιοδοτήσεως και

(β) την από 25.05.2022 έναρξη διαπραγμάτευσης των νέων, κοινών, ονομαστικών μετά δικαιώματος ψήφου μετοχών της Εταιρείας που προέκυψαν από την ως άνω αύξηση του μετοχικού κεφαλαίου, το καταβεβλημένο μετοχικό κεφάλαιο της Εταιρείας ανέρχεται πλέον σε **έξι εκατομμύρια τριακόσιες εξήντα εννέα χιλιάδες τριακόσια δώδεκα Ευρώ και ενενήντα έξι λεπτά** (6.369.312,96 €) και διαιρείται σε **έντεκα εκατομμύρια επτακόσιες ενενήντα πέντε χιλιάδες είκοσι τέσσερις** (11.795.024) κοινές, ονομαστικές μετοχές, ονομαστικής αξίας πενήντα τεσσάρων λεπτών του Ευρώ (0,54 €) εκάστης.

Από τις ως άνω μετοχές, δικαίωμα ψήφου έχουν οι 11.698.574 μετοχές, καθόσον οι υπόλοιπες 96.450 αποτελούν ίδιες μετοχές, τα δικαιώματα ψήφου των οποίων

αναστέλλονται σύμφωνα με τις διατάξεις του άρθρου 50 παρ. 1 του ν. 4548/2018,
όπως ισχύει.

Κορωπί, 27 Μαΐου 2022

Για την «FLEXOPACK A.E.»

From: ΓΕΚ ΤΕΡΝΑ Α.Ε.
Posted At: 27 May 2022 18:12
Conversation: Ανακοίνωση προγράμματος αγοράς ιδίων ομολογιών
Posted To: DOLAnnouncements2

Subject: Ανακοίνωση προγράμματος αγοράς ιδίων ομολογιών

Η ΓΕΚ ΤΕΡΝΑ Α.Ε., κατ' εφαρμογή του Κανονισμού (ΕΕ) 596/2014 του Ευρωπαϊκού Κοινοβουλίου, γνωστοποιεί στο επενδυτικό κοινό ότι το Δ.Σ. της Εταιρείας αποφάσισε την έναρξη από 30/5/2022 προγράμματος αγοράς ιδίων ομολογιών που εκδόθηκαν δυνάμει του από 1/12/2021 Προγράμματος Κοινού Ομολογιακού Δανείου και του από 19/6/2020 Προγράμματος Κοινού Ομολογιακού Δανείου και διαπραγματεύονται στην κατηγορία Τίτλων Σταθερού Εισοδήματος της Ρυθμιζόμενης Αγοράς του Χρηματιστηρίου Αθηνών, με σύμβολα «ΓΕΚΤΕΡΝΑΟ3» και «ΓΕΚΤΕΡΝΑΟ2», αντιστοίχως, σύμφωνα με το άρθρο 62 του ν. 4548/2018 και τις εφαρμοστέες διατάξεις της χρηματιστηριακής νομοθεσίας, με κατώτατη τιμή αγοράς το 80% και ανώτατη τιμή το 105% της ονομαστικής αξίας. Οι αγορές ιδίων ομολογιών θα διεξαχθούν από την 30/5/2022 μέχρι την 30/11/2022. Η Εταιρεία επιφυλάσσεται να επιλέξει, κατά περίπτωση, την μεταπώληση (που μπορεί να είναι και εξωχρηματιστηριακή) ή την διακράτηση, που μπορεί να εκτείνεται μέχρι και τη λήξη ομολογίας. Σε κάθε περίπτωση οι ομολογίες σε διακράτηση, αθροιστικά και για τα δύο ομολογιακά δάνεια, δεν θα υπερβαίνουν σε αξία οποτεδήποτε την ονομαστική αξία χιλίων (1.000) ομολογιών των παραπάνω εκδόσεων.

From: ΕΛΛΑΚΤΩΡ Α.Ε.
Posted At: 27 May 2022 18:15
Conversation: ΑΝΑΚΟΙΝΩΣΗ ΠΕΡΙ ΣΧΟΛΙΑΣΜΟΥ ΟΙΚΟΝΟΜΙΚΩΝ
ΚΑΤΑΣΤΑΣΕΩΝ 1ο Τριμήνου 2022
Posted To: DOLAnnouncements2

Subject: ΑΝΑΚΟΙΝΩΣΗ ΠΕΡΙ ΣΧΟΛΙΑΣΜΟΥ ΟΙΚΟΝΟΜΙΚΩΝ
ΚΑΤΑΣΤΑΣΕΩΝ 1ο Τριμήνου 2022

Πρόσκληση σε Τηλεδιάσκεψη

[Πρόσκληση σε Τηλεδιάσκεψη 3Μ2022](#)

From: FOURLIS A.E ΣΥΜΜΕΤΟΧΩΝ

Posted At: 27 May 2022 18:30

Conversation: ΕΝΗΜΕΡΩΤΙΚΟ ΣΗΜΕΙΩΜΑ ΕΠΙ ΤΩΝ ΘΕΜΑΤΩΝ ΤΗΣ ΕΤΗΣΙΑΣ
ΤΑΚΤΙΚΗΣ ΓΕΝΙΚΗΣ ΣΥΝΕΛΕΥΣΗΣ ΤΩΝ ΜΕΤΟΧΩΝ ΤΗΣ
17/06/2022

Posted To: DOLAnnouncements2

Subject: ΕΝΗΜΕΡΩΤΙΚΟ ΣΗΜΕΙΩΜΑ ΕΠΙ ΤΩΝ ΘΕΜΑΤΩΝ ΤΗΣ ΕΤΗΣΙΑΣ
ΤΑΚΤΙΚΗΣ ΓΕΝΙΚΗΣ ΣΥΝΕΛΕΥΣΗΣ ΤΩΝ ΜΕΤΟΧΩΝ ΤΗΣ
17/06/2022

ΕΝΗΜΕΡΩΤΙΚΟ ΣΗΜΕΙΩΜΑ ΕΠΙ ΤΩΝ ΘΕΜΑΤΩΝ ΤΗΣ ΕΤΗΣΙΑΣ ΤΑΚΤΙΚΗΣ ΓΕΝΙΚΗΣ
ΣΥΝΕΛΕΥΣΗΣ ΤΩΝ ΜΕΤΟΧΩΝ ΤΗΣ 17/06/2022

[ΕΝΗΜΕΡΩΤΙΚΟ ΣΗΜΕΙΩΜΑ ΕΠΙ ΤΩΝ ΘΕΜΑΤΩΝ ΤΗΣ ΕΤΗΣΙΑΣ ΤΑΚΤΙΚΗΣ ΓΕΝΙΚΗΣ
ΣΥΝΕΛΕΥΣΗΣ ΤΩΝ ΜΕΤΟΧΩΝ ΤΗΣ 17/06/2022](#)

From: ΜΠΛΕ ΚΕΔΡΟΣ ΑΕΕΑΠ
Posted At: 27 May 2022 19:02
Conversation: ΜΠΛΕ ΚΕΔΡΟΣ ΑΕΕΑΠ - Ανακοίνωση διάθεσης Ενημερωτικού Δελτίου
Posted To: DOLAnnouncements2

Subject: ΜΠΛΕ ΚΕΔΡΟΣ ΑΕΕΑΠ - Ανακοίνωση διάθεσης Ενημερωτικού Δελτίου

Δείτε την [Ανακοίνωση](#)

From: ΠΕΙΡΑΙΩΣ FINANCIAL HOLDINGS A.E.
Posted At: 27 May 2022 19:39
Conversation: Οικονομικό Ημερολόγιο 2022
Posted To: DOLAnnouncements2

Subject: Οικονομικό Ημερολόγιο 2022

Δείτε την συνημμένη ανακοίνωση.

[PFH_Announcement_GR_27052022](#)

From: SAFE BULKERS PARTICIPATIONS PL
Posted At: 27 May 2022 20:05
Conversation: ΑΝΑΚΟΙΝΩΣΗ ΓΙΑ ΤΗΝ ΠΡΟΑΝΑΓΓΕΛΙΑ ΓΕΝΙΚΗΣ ΣΥΝΕΛΕΥΣΗΣ
Posted To: DOLAnnouncements2

Subject: ΑΝΑΚΟΙΝΩΣΗ ΓΙΑ ΤΗΝ ΠΡΟΑΝΑΓΓΕΛΙΑ ΓΕΝΙΚΗΣ ΣΥΝΕΛΕΥΣΗΣ

Δείτε την συνημμένη Πρόσκληση.

[ΠΡΟΑΝΑΓΓΕΛΙΑ ΕΤΗΣΙΑΣ ΓΕΝΙΚΗΣ ΣΥΝΕΛΕΥΣΗΣ](#)

From: IDEAL HOLDINGS A.E.
Posted At: 27 May 2022 20:33
Conversation: ΓΝΩΣΤΟΠΟΙΗΣΗ ΑΓΟΡΑΣ ΙΔΙΩΝ ΜΕΤΟΧΩΝ
Posted To: DOLAnnouncements2

Subject: ΓΝΩΣΤΟΠΟΙΗΣΗ ΑΓΟΡΑΣ ΙΔΙΩΝ ΜΕΤΟΧΩΝ

Η εταιρεία «IDEAL HOLDINGS A.E.» (εφεξής η «Εταιρεία») ανακοινώνει ότι σε εφαρμογή απόφασης της Έκτακτης Γενικής Συνέλευσης των μετόχων της 02.12.2021, της απόφασης του Διοικητικού Συμβουλίου της Εταιρείας της 23.12.2021 και βάσει της από 23.12.2021 Ανακοίνωσης Προγράμματος Αγοράς ιδίων μετοχών, προέβη την 27.05.2022, σε αγορά 4.164 ιδίων μετοχών με μέση τιμή κτήσης ευρώ 3,60 ανά μετοχή, συνολικής αξίας ευρώ 14.990,40. Οι αγορές πραγματοποιήθηκαν μέσω του μέλους του Χρηματιστηρίου Αθηνών, "ΠΕΙΡΑΙΩΣ Α.Ε.Π.Ε.Υ."

Μετά την προαναφερόμενη αγορά, η Εταιρεία κατέχει 161.358 ίδιες μετοχές, οι οποίες αντιστοιχούν σε ποσοστό 0,5127% του συνόλου των μετοχών της Εταιρείας.

Η ανακοίνωση εκδίδεται σύμφωνα με τον Κανονισμό (ΕΕ) αριθ. 596/2004 του Ευρωπαϊκού Κοινοβουλίου και του Συμβουλίου της 16^{ης} Απριλίου 2014 και τον κατ' εξουσιοδότηση Κανονισμό (ΕΕ) 2016/1052 της Επιτροπής της 8^{ης} Μαρτίου 2016.

From: ΙΚΤΙΝΟΣ ΕΛΛΑΣ Α.Ε.
Posted At: 30 May 2022 09:22
Conversation: ΑΝΑΚΟΙΝΩΣΗ ΡΥΘΜΙΖΟΜΕΝΗΣ ΠΛΗΡΟΦΟΡΙΑΣ ΤΟΥ Ν.
3556/2007: Γνωστοποίηση συναλλαγών
Posted To: DOLAnnouncements2

Subject: ΑΝΑΚΟΙΝΩΣΗ ΡΥΘΜΙΖΟΜΕΝΗΣ ΠΛΗΡΟΦΟΡΙΑΣ ΤΟΥ Ν.
3556/2007: Γνωστοποίηση συναλλαγών

Η εταιρία ΙΚΤΙΝΟΣ ΕΛΛΑΣ ΑΕ, γνωστοποιεί σύμφωνα με τον Ν. 3556/2007 & και την απόφαση 1/434/3.7.2007 της ΕΚ ότι, όπως την ενημέρωσε η μέτοχος και Μέλος του Διοικητικού Συμβουλίου της εταιρίας κα. Ιουλία Χαϊδά, στις 27-5-2022, προέβη σε αγορά 10.000 μετοχών της εταιρίας ΙΚΤΙΝΟΣ ΕΛΛΑΣ Α.Ε. συνολικής αξίας 5.567,70 ευρώ.

From: LAMDA DEVELOPMENT A.E.
Posted At: 30 May 2022 09:40
Conversation: Αγορά ιδίων μετοχών
Posted To: DOLAnnouncements2

Subject: Αγορά ιδίων μετοχών

Αγορά ιδίων μετοχών

[Αγορά ιδίων μετοχών](#)

From: TITAN CEMENT INTERNATIONAL S.A
Posted At: 30 May 2022 09:56
Conversation: Πρόγραμμα αγοράς ιδίων μετοχών
Posted To: DOLAnnouncements2

Subject: Πρόγραμμα αγοράς ιδίων μετοχών

Δείτε το συνημμένο αρχείο.

[Πρόγραμμα αγοράς ιδίων μετοχών](#)

From: PREMIA A.E.
Posted At: 30 May 2022 09:57
Conversation: ΑΠΟΚΤΗΣΗ ΙΔΙΩΝ ΜΕΤΟΧΩΝ
Posted To: DOLAnnouncements2

Subject: ΑΠΟΚΤΗΣΗ ΙΔΙΩΝ ΜΕΤΟΧΩΝ

Δείτε το συνημμένο.

[ΑΠΟΚΤΗΣΗ ΙΔΙΩΝ ΜΕΤΟΧΩΝ](#)

From: ΜΥΤΙΛΗΝΑΙΟΣ Α.Ε.
Posted At: 30 May 2022 10:16
Conversation: Απόκτηση Ιδίων Μετοχών
Posted To: DOLAnnouncements2

Subject: Απόκτηση Ιδίων Μετοχών

Δείτε παρακάτω:

[Απόκτηση Ιδίων Μετοχών](#)

From: ΜΟΤΟΡ ΟΪΛ Α.Ε.
Posted At: 30 May 2022 10:17
Conversation: Ρυθμιζόμενη Πληροφορία: Αγορές Ιδίων Μετοχών (Απόφαση ΕΓΣ 17/6/2020)
Posted To: DOLAnnouncements2
Subject: Ρυθμιζόμενη Πληροφορία: Αγορές Ιδίων Μετοχών (Απόφαση ΕΓΣ 17/6/2020)

Η ΜΟΤΟΡ ΟΙΛ (ΕΛΛΑΣ) ΔΙΥΛΙΣΤΗΡΙΑ ΚΟΡΙΝΘΟΥ Α.Ε. ανακοινώνει ότι στις 27 Μαΐου 2022 προέβη σε αγορά 11.451 μετοχών της Εταιρείας συνολικής αξίας Ευρώ 185.532,05 (μέση τιμή κτήσης: Ευρώ 16,202 ανά μετοχή).

Ο συνολικός αριθμός ιδίων μετοχών που κατέχει η Εταιρεία ανέρχεται σε 944.250 που αντιστοιχεί σε ποσοστό 0,85% του μετοχικού της κεφαλαίου. Η μέση τιμή κτήσης των ιδίων μετοχών ανέρχεται σε Ευρώ 13,521 ανά μετοχή. Οι αγορές των ιδίων μετοχών της Εταιρείας πραγματοποιούνται μέσω του Μέλους του Χρηματιστηρίου Αθηνών ΠΕΙΡΑΙΩΣ ΑΕΠΕΥ.

Μαρούσι, 30 Μαΐου 2022

Το Διοικητικό Συμβούλιο

From: ΤΕΧΝΙΚΗ ΟΛΥΜΠΙΑΚΗ Α.Ε.
Posted At: 30 May 2022 10:18
Conversation: ΓΝΩΣΤΟΠΟΙΗΣΗ ΓΙΑ ΤΗΝ ΑΓΟΡΑ ΙΔΙΩΝ ΜΕΤΟΧΩΝ
Posted To: DOLAnnouncements2

Subject: ΓΝΩΣΤΟΠΟΙΗΣΗ ΓΙΑ ΤΗΝ ΑΓΟΡΑ ΙΔΙΩΝ ΜΕΤΟΧΩΝ

Παρακαλούμε δείτε την συνημμένη ανακοίνωση.

[ΑΓΟΡΑ ΙΔΙΩΝ ΜΕΤΟΧΩΝ](#)

From: ALPHA TRUST ΑΝΔΡΟΜΕΔΑ Α.Ε.Ε.Χ.
Posted At: 30 May 2022 10:36
Conversation: Αγορά Ιδίων Μετοχών
Posted To: DOLAnnouncements2

Subject: Αγορά Ιδίων Μετοχών

Δείτε την ανακοίνωση.

[Ανακοίνωση](#)

From: ΜΟΤΟΡ ΟΪΛ Α.Ε.
Posted At: 30 May 2022 10:49
Conversation: Λήξη Προγράμματος Αγοράς Ιδίων Μετοχών - Απόφαση ΕΓΣ 17/6/2020
Posted To: DOLAnnouncements2

Subject: Λήξη Προγράμματος Αγοράς Ιδίων Μετοχών - Απόφαση ΕΓΣ 17/6/2020

Η ΜΟΤΟΡ ΟΪΛ (ΕΛΛΑΣ) ΔΙΥΛΙΣΤΗΡΙΑ ΚΟΡΙΝΘΟΥ Α.Ε. ανακοινώνει ότι στις 27 Μαΐου 2022 έληξε το εγκεκριμένο από την Ετήσια Τακτική Γενική Συνέλευση της 17^{ης} Ιουνίου 2020 πρόγραμμα αγοράς ιδίων μετοχών. Κατά τη διάρκεια του προγράμματος η Εταιρεία προέβη μέσω του Μέλους του Χρηματιστηρίου Αθηνών ΠΕΙΡΑΙΩΣ ΑΕΠΕΥ στην αγορά 944.250 ιδίων μετοχών με μέση τιμή κτήσης 13,521 Ευρώ ανά μετοχή. Οι ίδιες μετοχές που κατέχονται από την Εταιρεία αντιστοιχούν στο 0,85% του μετοχικού κεφαλαίου.

Μαρούσι, 30 Μαΐου 2022

Το Διοικητικό Συμβούλιο

From: PROFILE A.E.B.E.
Posted At: 30 May 2022 12:08
Conversation: ΓΝΩΣΤΟΠΟΙΗΣΗ ΑΓΟΡΑΣ ΙΔΙΩΝ ΜΕΤΟΧΩΝ
Posted To: DOLAnnouncements2

Subject: ΓΝΩΣΤΟΠΟΙΗΣΗ ΑΓΟΡΑΣ ΙΔΙΩΝ ΜΕΤΟΧΩΝ

Η Διοίκηση της Ανώνυμης Εταιρείας με την επωνυμία «PROFILE ΑΝΩΝΥΜΟΣ ΕΜΠΟΡΙΚΗ ΚΑΙ ΒΙΟΜΗΧΑΝΙΚΗ ΕΤΑΙΡΕΙΑ ΠΛΗΡΟΦΟΡΙΚΗΣ» και το διακριτικό τίτλο «PROFILE SYSTEMS & SOFTWARE A.E.» (εφεξής «Εταιρεία»), κατ' εφαρμογή της κείμενης νομοθεσίας και ειδικότερα του άρθρου 49 του ν. 4548/2018, του Κανονισμού (ΕΕ) 596/2014 του Ευρωπαϊκού Κοινοβουλίου και του Συμβουλίου της 16^{ης} Απριλίου 2014 και του κατ' εξουσιοδότηση Κανονισμού (ΕΕ) 1052/2016 της Ευρωπαϊκής Επιτροπής και στο πλαίσιο της ορθής, έγκυρης και έγκαιρης ενημέρωσης του επενδυτικού κοινού, γνωστοποιεί ότι την 26^η Μαΐου 2022 η Εταιρεία προέβη στην αγορά 1.200 ιδίων μετοχών με μέση τιμή κτήσης 6,4967 Ευρώ ανά μετοχή και συνολική αξία συναλλαγής 7.796,00 Ευρώ και την 27^η Μαΐου 2022 η Εταιρεία προέβη στην αγορά 1.454 ιδίων μετοχών με μέση τιμή κτήσης 6,6427 Ευρώ ανά μετοχή και συνολική αξία συναλλαγής 9.658,52 Ευρώ, σε εκτέλεση της από 12.05.2022 απόφασης της Τακτικής Γενικής Συνέλευσης των μετόχων της Εταιρείας και της από 17.05.2022 σχετικής αποφάσεως του Διοικητικού Συμβουλίου αυτής, δυνάμει της οποίας αποφασίσθηκε η έναρξη εφαρμογής του προγράμματος αγοράς ιδίων μετοχών.

From: ΕΚΤΕΡ Α.Ε.
Posted At: 30 May 2022 12:31
Conversation: ΑΝΑΚΟΙΝΩΣΗ ΑΠΟΚΤΗΣΗΣ ΙΔΙΩΝ ΜΕΤΟΧΩΝ
Posted To: DOLAnnouncements2

Subject: ΑΝΑΚΟΙΝΩΣΗ ΑΠΟΚΤΗΣΗΣ ΙΔΙΩΝ ΜΕΤΟΧΩΝ

ΑΝΑΚΟΙΝΩΣΗ ΑΠΟΚΤΗΣΗΣ ΙΔΙΩΝ ΜΕΤΟΧΩΝ

[ΑΠΟΚΤΗΣΗ ΙΔΙΩΝ ΜΕΤΟΧΩΝ](#)

From: ΑΦΟΙ Ι. & Β. ΛΑΔΕΝΗΣ Α.Ε. - ΜΙΝΕΡΒΑ
Posted At: 30 May 2022 12:31
Conversation: ΤΡΟΠΟΠΟΙΗΣΗ ΟΙΚΟΝΟΜΙΚΟΥ ΗΜΕΡΟΛΟΓΙΟΥ
Posted To: DOLAnnouncements2

Subject: ΤΡΟΠΟΠΟΙΗΣΗ ΟΙΚΟΝΟΜΙΚΟΥ ΗΜΕΡΟΛΟΓΙΟΥ

ΤΡΟΠΟΠΟΙΗΣΗ ΟΙΚΟΝΟΜΙΚΟΥ ΗΜΕΡΟΛΟΓΙΟΥ

ΩΣ ΠΡΟΣ ΤΗΝ ΗΜΕΡΟΜΗΝΙΑ ΔΙΕΞΑΓΩΓΗΣ

ΤΑΚΤΙΚΗΣ ΓΕΝΙΚΗΣ ΣΥΝΕΛΕΥΣΗΣ

Αναφορικά με προηγούμενη ανακοίνωση της , η Εταιρία Αφοι Ι & Β Λαδένης Α.Ε. “ ΜΙΝΕΡΒΑ ” γνωστοποιεί την τροποποίηση της ημερομηνίας της Τακτικής Γενικής Συνέλευσης. Νέα ημερομηνία ορίζεται η Πέμπτη 30 Ιουνίου 2022.

Η Εταιρεία διατηρεί το δικαίωμα να μεταβάλει την παραπάνω ημερομηνία, εφόσον ενημερώσει εγκαίρως το επενδυτικό κοινό με τροποποίηση του παρόντος, σύμφωνα με τα οριζόμενα στον Κανονισμό του Χρηματιστηρίου Αθηνών.

From: BRIQ PROPERTIES Α.Ε.Ε.Α.Π.
Posted At: 30 May 2022 12:33
Conversation: ΔΕΛΤΙΟ ΤΥΠΟΥ ΟΙΚΟΝΟΜΙΚΩΝ ΑΠΟΤΕΛΕΣΜΑΤΩΝ Α
ΤΡΙΜΗΝΟΥ 2022
Posted To: DOLAnnouncements2

Subject: ΔΕΛΤΙΟ ΤΥΠΟΥ ΟΙΚΟΝΟΜΙΚΩΝ ΑΠΟΤΕΛΕΣΜΑΤΩΝ Α
ΤΡΙΜΗΝΟΥ 2022

Ως συνημμένο αρχείο.

[ΔΕΛΤΙΟ ΤΥΠΟΥ ΟΙΚΟΝΟΜΙΚΩΝ ΑΠΟΤΕΛΕΣΜΑΤΩΝ Α ΤΡΙΜΗΝΟΥ 2022](#)

From: MEDICON ΕΛΛΑΣ Α.Ε
Posted At: 30 May 2022 15:35
Conversation: ΑΝΑΚΟΙΝΩΣΗ ΓΙΑ ΤΗΝ ΠΡΟΑΝΑΓΓΕΛΙΑ ΓΕΝΙΚΗΣ ΣΥΝΕΛΕΥΣΗΣ
Posted To: DOLAnnouncements2

Subject: ΑΝΑΚΟΙΝΩΣΗ ΓΙΑ ΤΗΝ ΠΡΟΑΝΑΓΓΕΛΙΑ ΓΕΝΙΚΗΣ ΣΥΝΕΛΕΥΣΗΣ

ΣΥΝΗΜΜΕΝΟ ΑΡΧΕΙΟ

[ΠΡΟΣΚΛΗΣΗ ΤΑΚΤΙΚΗΣ ΓΣ](#)

From: Ο.Τ.Ε. Α.Ε.
Posted At: 30 May 2022 16:44
Conversation: Αποτελέσματα ψηφοφορίας της Τακτικής Γενικής Συνέλευσης των Μετόχων
Posted To: DOLAnnouncements2
Subject: Αποτελέσματα ψηφοφορίας της Τακτικής Γενικής Συνέλευσης των Μετόχων

Δείτε την ανακοίνωση.

[Ανακοίνωση](#)

Ομολογιακά Δάνεια Επιχειρήσεων – Οργανωμένη Αγορά (Μη Μετατρέψιμα)

Πλήθος Εισηγμένων Ομολογιών	Ονομαστική αξία	Τιμή έκδοσης	Σημερινό επιτόκιο	Ημερ. λήξης	Διάρκεια (έτη)	Σημείωση	Τοκομερίδιο		Μον. Διαπρα.	Ομόλογα Επιχειρήσεων	Δεδ. Τόκος	Αποδ. Λήξη	Κατωτ Τιμή	Ανωτ Τιμή	Τιμή κλεισ. Προηγ.	Κλείσιμο-ημ/νία	Όγκος	Αξία Συναλλαγών	Τελευταία εντολή					
							Κοινό	Προτιμησιακό											Τιμή	Αγορ./ Πώλ.	Ημερομηνία	λαχ έτους	Μεγ έτους	
300,000	1,000.00	1,000.00	2.30	14/12/2028	7	---	1	---	1	ΓΕΚ ΤΕΡΝΑ Α.Ε. (Μη μετατρέψιμο)	10.7972	3.9750	90.1200	91.3900	90.9802	90.1130	27/05/2022	22,000	20,253.18	90.1000	A	30/05/2022	88.0401	100.0000
320,000	1,000.00	1,000.00	3.40	21/07/2027	7	---	4	---	1	LAMDA DEVELOPMENT Α.Ε. (Μη μετατρέψιμο)	12.3722	3.5030	98.5000	98.9990	98.5576	98.4470	27/05/2022	26,000	25,946.65	98.4467	A	30/05/2022	93.0000	102.0000
200,000	1,000.00	1,000.00	2.10	27/10/2027	7	---	4	---	1	Ο.Π.Α.Π. Α.Ε. (Μη μετατρέψιμο)	2.0417	2.3700	97.1162	98.5838	98.3000	97.6220	27/05/2022	13,000	12,796.54	96.5001	A	30/05/2022	94.5000	101.7500
200,000	1,000.00	1,000.00	1.90	23/03/2028	7	---	3	---	1	ΜΟΤΟΡ ΟΪΛ ΔΙΥΛΙΣΤΗΡΙΑ ΚΟΡΙΝΘΟΥ ΑΕ (Μη μετατρέψιμο)	3.6944	3.2880	92.5000	94.1000	92.7706	92.9920	27/05/2022	17,000	15,833.81	93.0000	A	30/05/2022	92.3723	99.2000
100,000	1,000.00	1,000.00	2.70	25/05/2026	5	---	3	---	1	COSTAMARE PARTICIPATIONS PLC (Μη μετατρέψιμο)	0.5250	3.1700	98.0000	98.0001	98.0000	98.6460	27/05/2022	175,000	171,591.88	97.0000	A	30/05/2022	95.3065	102.0000
300,000	1,000.00	1,000.00	2.30	20/07/2028	7	---	2	---	1	ΠΡΟΝΤΕΑ ΑΕΕΑΠ (Μη μετατρέψιμο)	8.4333	4.3330	89.5500	90.0500	89.6000	89.5500	27/05/2022	34,000	30,819.23	89.5500	A	30/05/2022	87.7500	98.1000
150,000	1,000.00	1,000.00	2.65	22/10/2026	5	---	2	---	1	CRPLP SHIPPING HOLDINGS PLC (Μη μετατρέψιμο)	2.6500	3.5400	96.3500	96.3500	96.3500	95.5000	27/05/2022	13,000	12,559.95	95.0000	A	30/05/2022	94.1000	100.0000
500,000	1,000.00	1,000.00	2.75	03/07/2027	7	---	4	---	1	ΓΕΚ ΤΕΡΝΑ Α.Ε. (Μη μετατρέψιμο)	11.3819	3.9120	93.0000	94.3300	94.1120	93.0000	27/05/2022	166,000	156,779.40	93.7000	A	30/05/2022	90.5000	99.0000
120,000	1,000.00	1,000.00	2.65	06/12/2028	7	---	1	---	1	ΝΟΒΑΛ ΠΡΟΠΕΡΤΥ ΑΕΕΑΠ (Μη μετατρέψιμο)	13.0292	4.1060	92.1500	93.0000	92.1500	93.9200	27/05/2022	30,000	28,119.46	91.1510	A	30/05/2022	91.0000	100.0000
175,000	1,000.00	1,000.00	3.40	26/07/2024	5	---	6	---	1	ΑΤΤΙΣΑ Α.Ε. ΣΥΜΜΕΤΟΧΩΝ (Μη μετατρέψιμο)	11.9000	4.3390	97.0000	97.5000	97.2727	97.5000	27/05/2022	11,000	10,830.90	96.5000	A	30/05/2022	94.5217	99.4500
100,000	1,000.00	1,000.00	2.95	11/02/2027	5	---	1	---	1	SAFE BULKERS PARTICIPATIONS PLC (Μη μετατρέψιμο)	9.0139	4.8510	92.4000	94.0000	92.4663	92.7200	25/05/2022	118,000	110,318.25	92.4000	A	30/05/2022	92.4344	100.0000
200,000	1,000.00	1,000.00	3.60	12/03/2026	7	---	7	---	1	ΑΕΡΟΠΟΡΙΑ ΑΙΓΑΙΟΥ Α.Ε. (Μη μετατρέψιμο)	7.9000	3.8910	96.8500	97.5000	97.5000	98.5470	27/05/2022	18,000	17,603.85	97.5000	A	30/05/2022	95.8165	101.3000
150,000	1,000.00	1,000.00	2.60	22/10/2026	7	---	6	---	1	ΤΕΡΝΑ ΕΝΕΡΓΕΙΑΚΗ Μ.Α.Ε.Χ. (Μη μετατρέψιμο)	2.6000	3.1510	96.7500	97.0000	97.0000	96.7000	27/05/2022	76,000	73,830.10	95.5100	A	30/05/2022	92.9810	99.9900
100,000	1,000.00	1,000.00	2.80	25/01/2027	5	---	1	---	1	PREMIA Α.Ε. (Μη μετατρέψιμο)	9.8778	4.0160	---	---	---	95.0170	27/05/2022	---	---	92.5001	A	30/05/2022	92.2001	99.5000
120,000	1,000.00	1,000.00	3.95	04/04/2025	7	---	9	---	1	ΓΕΚ ΤΕΡΝΑ Α.Ε. (Μη μετατρέψιμο)	6.3639	3.2400	99.9500	100.4500	100.4500	99.9240	27/05/2022	50,000	50,443.19	99.9500	A	30/05/2022	99.3357	103.2000
90,000	1,000.00	1,000.00	3.00	11/05/2023	5	---	9	---	1	CORAL Α.Ε. (Μη μετατρέψιμο)	1.7500	2.1980	100.5000	100.5000	100.5000	100.5000	27/05/2022	6,000	6,040.50	100.5000	A	30/05/2022	99.3750	102.0000
20,148	1,000.00	1,000.00	4.95	26/06/2023	5	---	8	---	1	B&F Α.Β.Ε.Ε. ΕΝΔΥΜΑΤΩΝ (Μη μετατρέψιμο)	21.4500	4.1350	100.0000	100.0000	100.0000	100.0000	25/05/2022	50,000	51,072.50	100.0000	A	30/05/2022	99.0000	101.0000
250,000	1,000.00	1,000.00	2.45	16/11/2028	7	---	2	---	1	ΕΛΒΑΛΧΑΛΚΟΡ Α.Ε. (Μη μετατρέψιμο)	1.0889	3.7690	92.8000	93.5700	92.8000	92.9600	27/05/2022	32,000	29,776.44	91.1789	A	30/05/2022	90.5001	100.2900

Σημειώσεις Εταιρικών Ομολόγων

Ο Όγκος Συναλλαγών υπολογίζεται ως (Τεμάχια) * (Ονομαστική Τιμή). Η Αξία Συναλλαγών υπολογίζεται ως (Τεμάχια) * (Ονομαστική Τιμή) * (Τιμή %) + (Δεδουλευμένοι Τόκοι).

Οι τιμές συναλλαγών των ομολόγων υπολογίζονται ως ποσοστό επί τοις εκατό (%) της ονομαστικής τους τιμής.

Όλα τα ομόλογα έχουν Ονομαστική Αξία εκπεφρασμένη σε Ευρώ (εκτός εάν σημειώνεται διαφορετικά).

Ομόλογα Ελληνικού Δημοσίου

Πλήθος Εισηγμ. Ομολογιών	Ονομ. αξία	Σημερινό επιτόκιο	Υπολογισμός Δεδουλευμένων	Ημερ/νία Λήξης [1]	Διάρκεια (έτη)	Σημείωση	Ημερομηνία Πληρ.	Αξία τρέχοντος	Μον. Διασπ.	Ομόλογα Ελληνικού Δημοσίου	Κατωτ Τιμή	Ανωτ Τιμή	Τιμή κλεισ.	Προηγ. Κλείσιμο-ημ/νία	Όγκος	Αξία Συναλλαγών	Τελευταία εντολή Τιμή	Αγορ./ Πάλ. Ημερομηνία
3,000,000	1,000.00	4.38	Πργμ/Πργμ	01/08/2022	5	---	01/08	4.38	1	ΟΕΔ-ΣΤΘ-010822-05Χ-4,375-1,000	---	---	---	---	---	---	1.0000	A 28/11/2018
4,500,000	1,000.00	1.88	Πργμ/Πργμ	04/02/2035	15	---	04/02	1.88	1	ΟΕΔ-ΣΤΘ-040235-15Χ-1,875-1,000	---	---	---	---	---	---	---	---
2,500,000	1,000.00	3.45	Πργμ/Πργμ	02/04/2024	5	---	02/04	3.45	1	ΟΕΔ-ΣΤΘ-020424-05Χ-3,450-1,000	---	---	---	---	---	---	---	---
6,000,000	1,000.00	0.75	Πργμ/Πργμ	18/06/2031	10	---	18/06	0.75	1	ΟΕΔ-ΣΤΘ-180631-10Χ-0,750-1,000	---	---	---	---	---	---	---	---
4,355,990,324	1.00	3.50	Πργμ/Πργμ	30/01/2023	5	---	01/02 - 31/01	3.50	1	ΟΕΔ-ΣΤΘ-300123-05Χ-3,500-1,00	---	---	---	94.5720 13/07/2018	---	---	1.0000	A 28/11/2018
5,962,747,327	1.00	3.75	Πργμ/Πργμ	30/01/2028	10	---	/02 - 01/02 - 31/	3.75	1	ΟΕΔ-ΣΤΘ-300128-10Χ-3,750-1,00	---	---	---	85.4610 13/07/2018	---	---	1.0000	A 28/11/2018
7,067,309,386	1.00	3.90	Πργμ/Πργμ	30/01/2033	15	---	/02 - 01/02 - 31/	3.90	1	ΟΕΔ-ΣΤΘ-300133-15Χ-3,900-1,00	---	---	---	78.6730 13/07/2018	---	---	1.0000	A 28/11/2018
5,222,848,349	1.00	4.00	Πργμ/Πργμ	30/01/2037	19	---	/02 - 01/02 - 31/	4.00	1	ΟΕΔ-ΣΤΘ-300137-19Χ-4,000-1,00	---	---	---	77.0370 13/07/2018	---	---	1.0000	A 28/11/2018
5,126,770,669	1.00	4.20	Πργμ/Πργμ	30/01/2042	24	---	/02 - 01/02 - 31/	4.20	1	ΟΕΔ-ΣΤΘ-300142-24Χ-4,200-1,00	---	---	---	77.7640 13/07/2018	---	---	1.0000	A 28/11/2018
119,550,565	1.00	4.30	Πργμ/Πργμ	24/02/2023	11	---	24/02	4.30	1	ΟΕΔ-ΣΤΘ-240223-11Χ-2,000-1,00	---	---	---	10.0000 22/06/2015	---	10.0000	A 11/07/2019	
48,794,718	1.00	4.30	Πργμ/Πργμ	24/02/2024	12	---	24/02	4.30	1	ΟΕΔ-ΣΤΘ-240224-12Χ-2,000-1,00	---	---	---	10.0000 22/06/2015	---	---	---	---
40,248,141	1.00	4.30	Πργμ/Πργμ	24/02/2025	13	---	24/02	4.30	1	ΟΕΔ-ΣΤΘ-240225-13Χ-2,000-1,00	---	---	---	10.0000 22/06/2015	---	---	---	---
59,586,043	1.00	4.30	Πργμ/Πργμ	24/02/2026	14	---	24/02	4.30	1	ΟΕΔ-ΣΤΘ-240226-14Χ-2,000-1,00	---	---	---	10.0000 22/06/2015	---	---	---	---
41,118,344	1.00	4.30	Πργμ/Πργμ	24/02/2027	15	---	24/02	4.30	1	ΟΕΔ-ΣΤΘ-240227-15Χ-2,000-1,00	---	---	---	10.0000 22/06/2015	---	---	---	---
45,137,734	1.00	4.30	Πργμ/Πργμ	24/02/2028	16	---	24/02	4.30	1	ΟΕΔ-ΣΤΘ-240228-16Χ-2,000-1,00	---	---	---	10.0000 22/06/2015	---	---	---	---
61,768,888	1.00	4.30	Πργμ/Πργμ	24/02/2029	17	---	24/02	4.30	1	ΟΕΔ-ΣΤΘ-240229-17Χ-2,000-1,00	---	---	---	10.0000 22/06/2015	---	---	---	---
54,567,744	1.00	4.30	Πργμ/Πργμ	24/02/2030	18	---	24/02	4.30	1	ΟΕΔ-ΣΤΘ-240230-18Χ-2,000-1,00	---	---	---	10.0000 22/06/2015	---	---	---	---
37,541,515	1.00	4.30	Πργμ/Πργμ	24/02/2031	19	---	24/02	4.30	1	ΟΕΔ-ΣΤΘ-240231-19Χ-2,000-1,00	---	---	---	10.0000 22/06/2015	---	---	---	---
37,558,317	1.00	4.30	Πργμ/Πργμ	24/02/2032	20	---	24/02	4.30	1	ΟΕΔ-ΣΤΘ-240232-20Χ-2,000-1,00	---	---	---	10.0000 22/06/2015	---	---	---	---
37,473,732	1.00	4.30	Πργμ/Πργμ	24/02/2033	21	---	24/02	4.30	1	ΟΕΔ-ΣΤΘ-240233-21Χ-2,000-1,00	---	---	---	10.0000 22/06/2015	---	---	---	---
33,888,293	1.00	4.30	Πργμ/Πργμ	24/02/2034	22	---	24/02	4.30	1	ΟΕΔ-ΣΤΘ-240234-22Χ-2,000-1,00	---	---	---	10.0000 22/06/2015	---	---	---	---
35,177,800	1.00	4.30	Πργμ/Πργμ	24/02/2035	23	---	24/02	4.30	1	ΟΕΔ-ΣΤΘ-240235-23Χ-2,000-1,00	---	---	---	10.0000 22/06/2015	---	---	---	---
35,547,268	1.00	4.30	Πργμ/Πργμ	24/02/2036	24	---	24/02	4.30	1	ΟΕΔ-ΣΤΘ-240236-24Χ-2,000-1,00	---	---	---	10.0000 22/06/2015	---	---	---	---
40,246,306	1.00	4.30	Πργμ/Πργμ	24/02/2037	25	---	24/02	4.30	1	ΟΕΔ-ΣΤΘ-240237-25Χ-2,000-1,00	---	---	---	10.0000 22/06/2015	---	---	---	---
37,643,952	1.00	4.30	Πργμ/Πργμ	24/02/2038	26	---	24/02	4.30	1	ΟΕΔ-ΣΤΘ-240238-26Χ-2,000-1,00	---	---	---	10.0000 22/06/2015	---	---	---	---
36,977,100	1.00	4.30	Πργμ/Πργμ	24/02/2039	27	---	24/02	4.30	1	ΟΕΔ-ΣΤΘ-240239-27Χ-2,000-1,00	---	---	---	10.0000 22/06/2015	---	---	---	---
41,615,000	1.00	4.30	Πργμ/Πργμ	24/02/2040	28	---	24/02	4.30	1	ΟΕΔ-ΣΤΘ-240240-28Χ-2,000-1,00	---	---	---	10.0000 22/06/2015	---	---	---	---
42,227,208	1.00	4.30	Πργμ/Πργμ	24/02/2041	29	---	24/02	4.30	1	ΟΕΔ-ΣΤΘ-240241-29Χ-2,000-1,00	---	---	---	10.0000 22/06/2015	---	---	---	---
68,288,487	1.00	4.30	Πργμ/Πργμ	24/02/2042	30	---	24/02	4.30	1	ΟΕΔ-ΣΤΘ-240242-30Χ-2,000-1,00	---	---	---	10.0000 22/06/2015	---	---	---	---
4,000,000	1,000.00	3.88	Πργμ/Πργμ	12/03/2029	10	---	12/03	3.88	1	ΟΕΔ-ΣΤΘ-120329-10Χ-3,875-1,0000	---	---	---	---	---	100.0000	A 15/10/2019	
4,500,000	1,000.00	0.00	Πργμ/Πργμ	12/02/2026	5	---	12/02	0.00	1	ΟΕΔ-ΣΤΘ-120226-05Χ-0,000-1,000	---	---	---	---	---	---	---	
3,000,000	1,000.00	3.38	Πργμ/Πργμ	15/02/2025	7	---	15/02	3.38	1	ΟΕΔ-ΣΤΘ-150225-07Χ-3,375-1,000	---	---	---	---	---	---	---	
250,250	1,000.00	2.90	Πργμ/Πργμ	20/03/2023	4	---	20/03	2.90	1	ΟΕΔ-ΣΤΘ-200323-04Χ-2,900-1,000	---	---	---	---	---	---	---	
964,000	1,000.00	3.25	Πργμ/Πργμ	20/03/2025	6	---	20/03	3.25	1	ΟΕΔ-ΣΤΘ-200325-06Χ-3,250-1,000	---	---	---	---	---	---	---	

Σημειώσεις Ομολόγων Ελλ. Δημοσίου

Ο Όγκος Συναλλαγών υπολογίζεται ως (Τεμάχια) * (Ονομαστική Τιμή). Η Αξία Συναλλαγών υπολογίζεται ως (Τεμάχια) * (Ονομαστική Τιμή) * (Τιμή %) + (Δεδουλευμένοι Τόκοι)

Η Αξία του τρέχοντος τοκομεριδίου για τις εκδόσεις Ονομαστικής Αξίας 0,01 ευρώ, αναφέρεται σε Ονομαστική Αξία 100 ευρώ.

FLR (= Floating Interest Rate) Ομόλογο Μεταβλητού Επιτοκίου.

[1] - Η Ημερομηνία Λήξης της τοκοφόρου περιόδου και η Ημερομηνία Πληρωμής του τοκομεριδίου.

Ομόλογα Ελληνικού Δημοσίου

Πλήθος Εισηγμ. Ομολογιών	Ονομ. αξία	Σημερινό επιτόκιο	Υπολογισμός Δεδουλευμένων	Ημερ/νία Λήξης [1]	Διάρκεια (έτη)	Σημείωση	Ημερομηνία Πληρ.	Αξία τρέχοντος	Μον. Διαπρ.	Ομόλογα Ελληνικού Δημοσίου	Κατωτ Τιμή	Ανωτ Τιμή	Τιμή κλεισ.	Προηγ. Κλείσιμο-ημ/νία	Όγκος	Αξία Συναλλαγών	Τελευταία εντολή Αγορ./ Πώλ. Ημερομηνία
2,100,000	1,000.00	3.55	Πργμ/Πργμ	20/03/2026	7	---	20/03	3.55	1	ΟΕΔ-ΣΤΘ-200326-07Χ-3,550-1,000	---	---	---	---	---	---	---
40,000	1,000.00	0.22	FLR Πργμ/360	16/09/2022	1	---	16/03 - 16/09	---	1	ΟΕΔ-ΚΥΜ-160922-01Χ-0,108-1,000	---	---	---	---	---	---	---
5,500,000	1,000.00	1.50	Πργμ/Πργμ	18/06/2030	10	---	18/06	1.50	1	ΟΕΔ-ΣΤΘ-180630-10Χ-1,500-1,000	---	---	---	---	---	---	---
5,364,250	1,000.00	3.25	Πργμ/Πργμ	20/03/2050	30	---	20/03	3.25	1	ΟΕΔ-ΣΤΘ-200350-30Χ-3,250-1,000	---	---	---	---	---	---	---
3,924,361	1,000.00	2.00	Πργμ/Πργμ	22/04/2027	7	---	22/04	2.00	1	ΟΕΔ-ΣΤΘ-220427-07Χ-2,000-1,000	---	---	---	---	---	---	99.9000 A 22/04/2020
2,500,000	1,000.00	1.88	Πργμ/Πργμ	23/07/2026	7	---	23/07	1.88	1	ΟΕΔ-ΣΤΘ-230726-07Χ-1,875-1,000	---	---	---	---	---	---	---
3,500,000	1,000.00	1.88	Πργμ/Πργμ	24/01/2052	30	---	24/01	1.88	1	ΟΕΔ-ΣΤΘ-240152-30Χ-1,875-1,000	---	---	---	---	---	---	---
3,000,000	1,000.00	1.75	Πργμ/Πργμ	18/06/2032	10	---	18/06	1.75	1	ΟΕΔ-ΣΤΘ-180632-10Χ-1,750-1,000	---	---	---	---	---	---	---

Σημειώσεις Ομολόγων Ελλ. Δημοσίου

Ο Όγκος Συναλλαγών υπολογίζεται ως (Τεμάχια) * (Ονομαστική Τιμή). Η Αξία Συναλλαγών υπολογίζεται ως (Τεμάχια) * (Ονομαστική Τιμή) * (Τιμή %) + (Δεδουλευμένοι Τόκοι)

Η Αξία του τρέχοντος τοκομεριδίου για τις εκδόσεις Ονομαστικής Αξίας 0,01 ευρώ, αναφέρεται σε Ονομαστική Αξία 100 ευρώ.

FLR (= Floating Interest Rate) Ομόλογο Μεταβλητού Επιτοκίου.

[1] - Η Ημερομηνία Λήξης της τοκοφόρου περιόδου και η Ημερομηνία Πληρωμής του τοκομεριδίου.

Έντοκα Γραμμάτια & Zero Coupon Ομόλογα Ελληνικού Δημοσίου

Ημερ/νία	Διάρκειας 13 εβδομάδων								Διάρκειας 26 εβδομάδων								Διάρκειας 52 εβδομάδων											
	Ημερ/νία Λήξης	Αρχικό Επιτόκιο	Πλήθος Εισηγμένων	Όνομ/κή αξία	Τιμή έκδοσης	Τελευταία Τιμή	Συναλλαγή Ημερομηνία	Όγκος Συναλλαγών	Σημ.	Ημερ/νία Λήξης	Αρχικό Επιτόκιο	Πλήθος Εισηγμένων	Όνομ/κή αξία	Τιμή έκδοσης	Τελευταία Τιμή	Συναλλαγή Ημερομηνία	Όγκος Συναλλαγών	Σημ.	Ημερ/νία Λήξης	Αρχικό Επιτόκιο	Πλήθος Εισηγμένων	Όνομ/κή αξία	Τιμή έκδοσης	Τελευταία Τιμή	Συναλλαγή Ημερομηνία	Όγκος Συναλλαγών	Σημ.	
11/06/2021	---	---	---	---	---	---	---	---	---	---	---	---	---	---	---	---	---	---	---	---	---	---	---	---	---	---	---	---
10/09/2021	---	---	---	---	---	---	---	---	---	---	---	---	---	---	---	---	---	---	---	---	---	---	---	---	---	---	---	---
10/12/2021	---	---	---	---	---	---	---	---	---	---	---	---	---	---	---	---	---	---	---	---	---	---	---	---	---	---	---	---
11/03/2022	---	---	---	---	---	---	---	---	---	---	---	---	---	---	---	---	---	---	---	---	---	---	---	---	---	---	---	---
10/06/2022		-0.31	1,600,000	1,000.00	1,003.10	---	---	---	---	---	---	---	---	---	---	---	---	---	---	---	---	---	---	---	---	---	---	
09/09/2022		-0.31	1,000,000	1,000.00	1,003.14	---	---	---	---	---	---	---	---	---	---	---	---	---	---	---	---	---	---	---	---	---	---	
09/12/2022		-0.40	600,000	1,000.00	1,004.06	---	---	---	---	---	---	---	---	---	---	---	---	---	---	---	---	---	---	---	---	---	---	
10/03/2023		-0.23	1,000,000	1,000.00	1,002.30	---	---	---	---	---	---	---	---	---	---	---	---	---	---	---	---	---	---	---	---	---	---	

Ημερήσιο Δελτίο Τιμών

Έτος: 143 Αύξων Αριθμός Συνεδρίασης: 98

Ενότητα 5: Ομόλογα Ελληνικού Δημοσίου Διαπραγματεύσιμα με τη Μέθοδο Εκφώνησης - Αντιφώνησης

Δευτέρα, 30 Μαΐου, 2022

Ομόλογα σε Κυκλοφορία	Νόμισμα / Ελάχιστη διαπραγ.	Ημερομηνία Πληρ.	Αξία τρέχοντος τοκομεριδίου	Σημείωση	Τοκομερίδιο	Μονάδα διαπίσης	Ημερ/νία Έκδοσης	Διάρκεια (έτη)	Σημερινό επιτόκιο	Υ.Δ.Τ σε ημέρες	Ομόλογα	Τελευταία τιμή προηγ.	Τελευτ. Τιμή	Εκφ. τοις μετρητοίς (€) Αγορ. / Πώλ	μετρομηνία	Συναλλαγές σε τμχ	Ελάχιστο ζωής	Μέγιστο ζωής	
0	GBP / 10	01/12	0.25	---	65	1	01/12/1928	100	2.5	360	Ε.Κ.Τ.Ε.	---	---	---	---	---	---	---	
103,746	GBP / 10	01/12	0.25	---	63	1	01/12/1930	98	2.5	360	Ε.Κ.Τ.Ε. σειρά	2.27	05/02/1996	2.27	Π	05/02/1996	---	2.27	2.27

Νομικών Προσώπων και Εταιρειών σε Συνάλλαγμα και Ευρο**Σημειώσεις Ομολόγων Ελλ. Δημοσίου**

Υ.Δ.Τ: Υπολογισμός Δεδουλευμένων Τόκων.

FLR (= Floating Interest Rate) Ομόλογο Μεταβλητού Επιτοκίου.

Η ελάχιστη διαπραγματεύσιμη Ονομαστική Αξία για όλους τους Άυλους Τίτλους του Δημοσίου είναι τα 100 Ευρώ.

(μφρ-0)

Πίνακας Μελών Χρηματιστηρίου Αθηνών και Μελών ΕΤ.ΕΚ.

Επωνυμία	Διεύθυνση	Τηλέφωνο	Φαξ	Αγορά Μετοχών			Αγορά Παραγώγων		Μέλη ΕΤ.ΕΚ.	
				Μέλος Αγοράς	Μέλος εξ Αποστάσεως	Ειδικός Διαπρήτης	Διαπρήτης	Ειδικός Διαπρήτης	Γενικό Εκκαθιστικό	Άμεσο Εκκαθιστικό
AEONIC SECURITIES C.I.F. P.L.C.	ΛΑΪΟΥ 6, ΓΡ. 301B, ANNA COURT ,	35725337600		a	a					
ARGUS STOCKBROKERS LTD	25 ΛΕΩΦΟΡΟΣ ΔΗΜΟΣΘΕΝΗ ΣΕΒΕΡΗ 25 ,	0035722717000		a	a		a			
ATLANTIC SECURITIES LTD	ΠΡΟΔΡΟΜΟΥ 37 37,	0035722445400		a	a					
ΑΧΟΝ ΧΡΗΜΑΤΙΣΤΗΡΙΑΚΗ Α.Ε.Π.Ε.Υ.	ΣΤΑΔΙΟΥ 48 48, ΑΘΗΝΑ	2103363800		a			a			
ΒΕΤΑ ΧΡΗΜΑΤΙΣΤΗΡΙΑΚΗ Α.Ε.Π.Ε.Υ.	Λ.ΑΛΕΞΑΝΔΡΑΣ 29 29 , ΑΘΗΝΑ	2106478930		a		a	a			a
BNP PARIBAS SECURITIES SERVICES	ΛΑΜΨΑΚΟΥ 2 2, ΑΘΗΝΑ	2107468500							a	
BOFA SECURITIES EUROPE SA	112 AVENUE KL?BER 75116 ,	+33 153655555		a	a					
CAPITAL ΑΧΕΠΕΥ	ΜΗΤΡΟΠΟΛΕΩΣ 58 58, ΑΘΗΝΑ	2103369700		a			a			
CFS ΧΡΗΜΑΤΙΣΤΗΡΙΑΚΗ Α.Ε.Π.Ε.Υ.	ΠΑΠΑΡΡΗΓΟΠΟΥΛΟΥ 3 3, ΑΘΗΝΑ	2103360800		a						
CITIGROUP GLOBAL MARKETS EUROPE AG	REUTERWEG 16 FRANKFURT 16,	+49 691366-0		a	a					
CITIGROUP GLOBAL MARKETS LIMITED	33 CANADA SQUARE -CANARY WHARF 1,	+44 02079864000		a						
CREDIT SUISSE BANK (EUROPE), S.A.	CALLE AYALA 42, 3A PLANTA-B MADRID ,	+34917916000		a	a					
CREDIT SUISSE SECURITIES (EUROPE) LIMITED	ONE CABOT SQUARE 1 , LONDON	+44 2078888888		a						
DEUTSCHE BANK AG	GREAT WINCHESTER STREET 1 , LONDON	+44 20 754 54209	00441133361437		a					
EUROBANK EQUITIES ΜΟΝΟΠΡΟΣΩΠΗ Α.Ε.Π.Ε.Υ.	ΦΙΛΕΛΛΗΝΩΝ 10 & ΞΕΝΟΦΩΝΤΟΣ 13 , ΑΘΗΝΑ	2103720425		a		a	a			a
EUROCORP Α.Ε.Π.Ε.Υ.	ΠΛ.ΦΙΛΙΚΗΣ ΕΤΑΙΡΕΙΑΣ 14 14, ΑΘΗΝΑ	2107263600		a			a			a
EUROTRUST ΧΡΗΜΑΤΙΣΤΗΡΙΑΚΗ Α.Ε.Π.Ε.Υ.	ΣΕΒΑΣΤΟΥΠΟΛΕΩΣ 113 113, ΑΘΗΝΑ	2103363100		a						
EUROXX ΧΡΗΜΑΤΙΣΤΗΡΙΑΚΗ Α.Ε.Π.Ε.Υ.	ΠΑΛΛΑΙΟΛΟΓΟΥ 7, ΧΑΛΑΝΔΡΙ	(210)-6879400	(210)-6879401	a		a	a			a
ΠΑΛΛΑΙΟΛΟΓΟΥ 7, ΧΑΛΑΝΔΡΙ		+30 2106879400	210-6879401							
GLOBAL CAPITAL SECURITIES & FINANCIAL SERVICES LTD	Λ.ΑΡΧΙΕΠΙΣΚΟΠΟΥ ΜΑΚΑΡΙΟΥ Γ50 50,	0035722710710		a	a					
HSBC CONTINENTAL EUROPE	Λ.ΜΕΣΟΓΕΙΩΝ 109-111 109-111,	2106960000							a	
INDEX ΧΡΗΜΑΤΙΣΤΗΡΙΑΚΗ Α.Ε.Π.Ε.Υ.	ΔΡΑΓΑΤΣΑΝΙΟΥ 6 6, ΑΘΗΝΑ	2103213920		a						
LAIKI FINANCIAL SERVICES LTD	ΛΕΩΦ. ΒΥΡΩΝΟΣ 26, ΛΕΥΚΩΣΙΑ ΚΥΠΡΟΥ	357 22367367	357 22718567		a					
MEGA EQUITY SECURITIES & FINANCIAL SERVICES PUBLIC LTD	ΛΕΩΦ.ΓΡΙΒΑ ΔΙΓΕΝΗ 42-44 42-44,	0035722711711		a	a		a			
MERIT ΧΡΗΜΑΤΙΣΤΗΡΙΑΚΗ Α.Ε.Π.Ε.Υ.	ΣΟΦΟΚΛΕΟΥΣ 5 5, ΑΘΗΝΑ	2103671880		a		a	a			a
MERRILL LYNCH INTERNATIONAL	2 KING EDWARD STREET 2 , LONDON	+44 20276281000		a						
NUNTIUS ΧΡΗΜΑΤΙΣΤΗΡΙΑΚΗ Α.Ε.Π.Ε.Υ.	ΔΡΑΓΑΤΣΑΝΙΟΥ 6 6, ΑΘΗΝΑ	2103350599		a						
ONE PLUS CAPITAL LIMITED	75 PRODROMOU AVENUE NICOSIA 1307 ,	35722873760		a	a					
PROCHOICE CHRIMATISTIRIAKI LTD	ΛΕΩΦ.ΣΠΥΡΟΥ ΚΥΠΡΙΑΝΟΥ 57, ΑΚΙΝΗΤΑ Φ 57,	035724661192		a	a					
SHARELINK SECURITIES & FINANCIAL SERVICES LTD	HOUSE-ΘΕΟΤΟΚΗ 6 ΜΕΓΑΡΟ ΕΛΛΗΝΑ 6 ,	+357 22554200		a			a			
SOCIETE GENERALE S.A.	17 COURS VALMY, CEDEX ,	+157290504		a	a		a			
SOLIDUS SECURITIES Α.Ε.Π.Ε.Υ.	ΛΟΥΙΖΗΣ ΡΙΑΝΚΟΥΡ 64 64, ΑΘΗΝΑ	2106900600		a			a			a

Πίνακας Μελών Χρηματιστηρίου Αθηνών και Μελών ΕΤ.ΕΚ.

Επωνυμία	Τηλέφωνο	Φαξ	Αγορά Μετοχών			Αγορά Παραγώγων		Μέλη ΕΤ.ΕΚ.	
			Μέλος Αγοράς	Μέλος εξ Αποστάσεως	Ειδικός Διαπρήτης	Διαπρήτης	Ειδικός Διαπρήτης	Γενικό Εκκαθιστικό	Άμεσο Εκκαθιστικό
THE CYPRUS INVESTMENT & SECURITIES CORPORATION LTD			a	a					
ΑΓΙΟΥ ΠΡΟΚΟΠΙΟΥ & ΠΟΣΕΙΔΩΝΟΣ 1 154,	0035722121700								
UBS EUROPE SE			a	a					
OPERNTURM, BOCKENHEIMER LANDSTRASSE 2-4 ,	496921790								
UBS LIMITED				a					
FINSBURY AVENUE 1 , LONDON	+44 2075687135								
Α. ΣΑΡΡΗΣ ΧΡΗΜΑΤΙΣΤΗΡΙΑΚΗ Α.Ε.Π.Ε.Υ			a						
ΔΡΑΓΑΤΣΑΝΙΟΥ 6 6, ΑΘΗΝΑ	2103367700								
ΑΛΦΑ FINANCE ΜΟΝΟΠΡΟΣΩΠΗ ΑΕΠΕΥ			a		a	a	a		a
ΜΕΡΛΙΝ 5 5, ΑΘΗΝΑ	2103677400								
ΑΛΦΑ ΤΡΑΠΕΖΑ ΑΝΩΝΥΜΗ ΕΤΑΙΡΙΑ								a	
ΣΤΑΔΙΟΥ 40 , ΑΘΗΝΑ	2103260000								
Γ. Α. ΠΕΡΒΑΝΑΣ ΧΡΗΜΑΤΙΣΤΗΡΙΑΚΗ Α.Ε.Π.Ε.Υ			a						
ΣΟΦΟΚΛΕΟΥΣ 7-9 7-9, ΑΘΗΝΑ	2103727200								
ΕΘΝΙΚΗ ΤΡΑΠΕΖΑ ΤΗΣ ΕΛΛΑΔΟΣ Α.Ε.			a			a		a	
ΑΙΟΛΟΥ 86, ΑΘΗΝΑ	(210)-3341000	(210)-3228187							
ΑΚΑΔΗΜΙΑΣ 68, ΑΘΗΝΑ	(210)-3328817	(210)-3328678							
ΕΘΝΙΚΗ ΧΡΗΜΑΤΙΣΤΗΡΙΑΚΗ ΜΟΝΟΠΡΟΣΩΠΗ ΑΕΠΕΥ			a		a	a	a		
ΛΕΩΦΟΡΟΣ ΑΘΗΝΩΝ 128-132 & ΙΦΙΓΕΝΙΑΣ 66, ΑΘΗΝΑ	2103328784								
ΕΛΛΗΝΙΚΗ ΤΡΑΠΕΖΑ (ΕΠΕΝΔΥΣΕΙΣ) ΛΤΔ				a					
ΛΕΩΦ.ΚΥΡΙΑΚΟΥ ΜΑΤΣΗ 31 - ΤΘ 24747 , ΛΕΥΚΩΣΙΑ ΚΥΠΡΟΥ	+357 22500100	357 22500110							
ΕΛΛΗΝΟΑΜΕΡΙΚΑΝΙΚΗ ΧΡΗΜΑΤΙΣΤΗΡΙΑΚΗ ΑΕΠΕΥ			a		a	a			a
ΑΝΔΡΕΑ ΠΑΠΑΝΔΡΕΟΥ 27 27, ΜΑΡΟΥΣΙ	2103311100								
Ι. Χ. ΜΑΥΡΙΚΗΣ ΧΡΗΜΑΤΙΣΤΗΡΙΑΚΗ Α.Ε.Π.Ε.Υ			a						
ΣΟΦΟΚΛΕΟΥΣ 5 5, ΑΘΗΝΑ	2103216730								
ΚΑΠΠΑ ΧΡΗΜΑΤΙΣΤΗΡΙΑΚΗ Α.Ε.Π.Ε.Υ.			a			a			
ΒΑΛΛΑΩΡΙΤΟΥ 15 15, ΑΘΗΝΑ	2103678600								
ΚΑΡΑΜΑΝΩΦ ΧΡΗΜΑΤΙΣΤΗΡΙΑΚΗ Α.Ε.Π.Ε.Υ.			a						
ΠΛ.ΑΓ.ΘΕΟΔΩΡΩΝ 2 2, ΑΘΗΝΑ	2103212947								
ΚΥΚΛΟΣ ΧΡΗΜΑΤΙΣΤΗΡΙΑΚΗ Α.Ε.Π.Ε.Υ.			a			a			
ΠΑΝΕΠΙΣΤΗΜΙΟΥ 39 39, ΑΘΗΝΑ	2103364300								
ΛΕΩΝ ΔΕΠΟΛΑΣ ΧΡΗΜΑΤΙΣΤΗΡΙΑΚΗ Α.Ε.Π.Ε.Υ.			a		a	a			
ΧΡΗΣΤΟΥ ΛΑΔΑ 1 1, ΑΘΗΝΑ	2103213276 -28								
Ν. ΧΡΥΣΟΧΟΙΔΗΣ ΧΡΗΜΑΤΙΣΤΗΡΙΑΚΗ Α.Ε.Π.Ε.Υ			a			a			a
ΣΟΦΟΚΛΕΟΥΣ 7-9 7-9, ΑΘΗΝΑ	2103213913								
ΠΑΝΤΕΛΑΚΗΣ ΧΡΗΜΑΤΙΣΤΗΡΙΑΚΗ Α.Ε.Π.Ε.Υ			a		a	a	a		
ΕΘΝΙΚΗΣ ΑΝΤΙΣΤΑΣΕΩΣ 57, ΚΤΙΡΙΟ Β 57, ΧΑΛΑΝΔΡΙ	2106965000								
ΠΕΙΡΑΙΩΣ ΜΟΝΟΠΡΟΣΩΠΗ Α.Ε.Π.Ε.Υ.			a		a	a	a		a
ΣΤΑΔΙΟΥ 10 10, ΑΘΗΝΑ	2103354100								
ΠΗΓΑΣΟΣ ΧΡΗΜΑΤΙΣΤΗΡΙΑΚΗ Α.Ε.Π.Ε.Υ.			a			a			
ΒΑΛΛΑΩΡΙΤΟΥ 17 & ΑΜΕΡΙΚΗΣ 17 , ΑΘΗΝΑ	2103670700								
ΣΤ. ΕΜ. ΛΑΥΡΕΝΤΑΚΗΣ ΧΡΗΜΑΤΙΣΤΗΡΙΑΚΗ Α.Ε.Π.Ε.Υ.			a			a			
ΣΟΦΟΚΛΕΟΥΣ 7-9 7-9, ΑΘΗΝΑ	2103213336								
ΤΡΑΠΕΖΑ EUROBANK ΑΕ								a	
ΟΘΩΝΟΣ 8 , ΑΘΗΝΑ	2103337000								
ΤΡΑΠΕΖΑ ΟΡΤΙΜΑ BANK Α.Ε.			a		a	a	a	a	
ΑΙΓΑΛΕΙΑΣ 32 & ΠΑΡΑΔΕΙΣΟΥ 32 , ΜΑΡΟΥΣΙ	2108173663								
ΤΡΑΠΕΖΑ ΠΕΙΡΑΙΩΣ ΑΝΩΝΥΜΟΣ ΕΤΑΙΡΕΙΑ			a			a		a	
ΑΜΕΡΙΚΗΣ 4 , ΑΘΗΝΑ	2103335000								

Πίνακας Μετοχών Υπό Ειδική Διαπραγμάτευση

Χρεόγραφο	Κατηγορία Διαπραγμάτευσης
Ειδικός Διαπραγματευτής	Εναρξη Ειδικής Διαπραγμάτευσης
MLS ΠΛΗΡΟΦΟΡΙΚΗ (ΚΟ)	Κατάσταση σε Αναστολή
ΠΕΙΡΑΙΩΣ ΜΟΝΟΠΡΟΣΩΠΗ Α.Ε.Π.Ε.Υ.	01/08/2019
ALPHA ETF FTSE Athex Large Cap	Διαπραγματεύσιμα Αμοιβαία Κεφάλαια (Δ.Α.Κ.)
ΑΛΦΑ FINANCE ΜΟΝΟΠΡΟΣΩΠΗ ΑΕΠΕΥ	02/01/1900
ΕΘΝΙΚΗ ΧΡΗΜΑΤΙΣΤΗΡΙΑΚΗ ΜΟΝΟΠΡΟΣΩΠΗ ΑΕΠΕΥ	02/01/1900
A.S. COMPANY (ΚΟ)	Κύρια Αγορά
EUROBANK EQUITIES ΜΟΝΟΠΡΟΣΩΠΗ Α.Ε.Π.Ε.Υ.	01/04/2019
ALPHA ΥΠΗΡΕΣΙΩΝ ΣΥΜΜ (ΚΟ)	Κύρια Αγορά
EUROBANK EQUITIES ΜΟΝΟΠΡΟΣΩΠΗ Α.Ε.Π.Ε.Υ.	22/10/2006
MERIT ΧΡΗΜΑΤΙΣΤΗΡΙΑΚΗ Α.Ε.Π.Ε.Υ.	03/09/2012
ΑΛΦΑ FINANCE ΜΟΝΟΠΡΟΣΩΠΗ ΑΕΠΕΥ	29/02/2016
ΕΘΝΙΚΗ ΧΡΗΜΑΤΙΣΤΗΡΙΑΚΗ ΜΟΝΟΠΡΟΣΩΠΗ ΑΕΠΕΥ	02/01/1900
ΕΛΛΗΝΟΑΜΕΡΙΚΑΝΙΚΗ ΧΡΗΜΑΤΙΣΤΗΡΙΑΚΗ ΑΕΠΕΥ	25/07/2014
ΛΕΩΝ ΔΕΠΟΛΑΣ ΧΡΗΜΑΤΙΣΤΗΡΙΑΚΗ Α.Ε.Π.Ε.Υ.	04/01/2016
ΠΕΙΡΑΙΩΣ ΜΟΝΟΠΡΟΣΩΠΗ Α.Ε.Π.Ε.Υ.	28/05/2009
ΑΤΤΙΚΑ BANK Α.Τ.Ε. (ΚΟ)	Κύρια Αγορά
EUROXX ΧΡΗΜΑΤΙΣΤΗΡΙΑΚΗ Α.Ε.Π.Ε.Υ.	22/01/2016
ΑΥΤΟHELLAS (ΚΟ)	Κύρια Αγορά
EUROXX ΧΡΗΜΑΤΙΣΤΗΡΙΑΚΗ Α.Ε.Π.Ε.Υ.	02/07/2018
ΑΛΦΑ FINANCE ΜΟΝΟΠΡΟΣΩΠΗ ΑΕΠΕΥ	01/07/2019
AVE (ΚΟ)	Κύρια Αγορά
EUROXX ΧΡΗΜΑΤΙΣΤΗΡΙΑΚΗ Α.Ε.Π.Ε.Υ.	05/06/2020
BRIQ PROPERTIES (ΚΟ)	Κύρια Αγορά
EUROBANK EQUITIES ΜΟΝΟΠΡΟΣΩΠΗ Α.Ε.Π.Ε.Υ.	09/09/2019
ΛΕΩΝ ΔΕΠΟΛΑΣ ΧΡΗΜΑΤΙΣΤΗΡΙΑΚΗ Α.Ε.Π.Ε.Υ.	22/02/2021
BYTE COMPUTER (ΚΟ)	Κύρια Αγορά
MERIT ΧΡΗΜΑΤΙΣΤΗΡΙΑΚΗ Α.Ε.Π.Ε.Υ.	04/08/2008
CENERGY HOLDINGS (ΚΑ)	Κύρια Αγορά
EUROBANK EQUITIES ΜΟΝΟΠΡΟΣΩΠΗ Α.Ε.Π.Ε.Υ.	02/01/2016
ΑΛΦΑ FINANCE ΜΟΝΟΠΡΟΣΩΠΗ ΑΕΠΕΥ	02/01/2016
ΤΡΑΠΕΖΑ ΟΡΤΙΜΑ BANK Α.Ε.	14/03/2022
CNL CAPITAL (ΚΟ)	Κύρια Αγορά
MERIT ΧΡΗΜΑΤΙΣΤΗΡΙΑΚΗ Α.Ε.Π.Ε.Υ.	01/10/2018
COCA-COLA HBC AG (ΚΟ)	Κύρια Αγορά
ΒΕΤΑ ΧΡΗΜΑΤΙΣΤΗΡΙΑΚΗ Α.Ε.Π.Ε.Υ.	08/03/2021
ΕΘΝΙΚΗ ΧΡΗΜΑΤΙΣΤΗΡΙΑΚΗ ΜΟΝΟΠΡΟΣΩΠΗ ΑΕΠΕΥ	02/01/1900
ΠΕΙΡΑΙΩΣ ΜΟΝΟΠΡΟΣΩΠΗ Α.Ε.Π.Ε.Υ.	04/05/2015
EUROBANK HOLDINGS (ΚΟ)	Κύρια Αγορά
EUROBANK EQUITIES ΜΟΝΟΠΡΟΣΩΠΗ Α.Ε.Π.Ε.Υ.	01/06/2012
MERIT ΧΡΗΜΑΤΙΣΤΗΡΙΑΚΗ Α.Ε.Π.Ε.Υ.	06/11/2017
ΑΛΦΑ FINANCE ΜΟΝΟΠΡΟΣΩΠΗ ΑΕΠΕΥ	09/01/2006
ΕΘΝΙΚΗ ΧΡΗΜΑΤΙΣΤΗΡΙΑΚΗ ΜΟΝΟΠΡΟΣΩΠΗ ΑΕΠΕΥ	02/01/1900
ΕΛΛΗΝΟΑΜΕΡΙΚΑΝΙΚΗ ΧΡΗΜΑΤΙΣΤΗΡΙΑΚΗ ΑΕΠΕΥ	25/07/2014
ΛΕΩΝ ΔΕΠΟΛΑΣ ΧΡΗΜΑΤΙΣΤΗΡΙΑΚΗ Α.Ε.Π.Ε.Υ.	30/11/2018
ΠΕΙΡΑΙΩΣ ΜΟΝΟΠΡΟΣΩΠΗ Α.Ε.Π.Ε.Υ.	28/09/2009
FOURLIS ΣΥΜΜΕΤΟΧΩΝ (ΚΟ)	Κύρια Αγορά
EUROBANK EQUITIES ΜΟΝΟΠΡΟΣΩΠΗ Α.Ε.Π.Ε.Υ.	01/12/2016
ΠΕΙΡΑΙΩΣ ΜΟΝΟΠΡΟΣΩΠΗ Α.Ε.Π.Ε.Υ.	06/03/2017
IDEAL HOLDINGS (ΚΟ)	Κύρια Αγορά
EUROBANK EQUITIES ΜΟΝΟΠΡΟΣΩΠΗ Α.Ε.Π.Ε.Υ.	07/06/2021
ΠΕΙΡΑΙΩΣ ΜΟΝΟΠΡΟΣΩΠΗ Α.Ε.Π.Ε.Υ.	07/06/2021
INFORM Π. ΛΥΚΟΣ (ΚΟ)	Κύρια Αγορά
ΒΕΤΑ ΧΡΗΜΑΤΙΣΤΗΡΙΑΚΗ Α.Ε.Π.Ε.Υ.	31/01/2022
INTERCONTINENTAL (ΚΟ)	Κύρια Αγορά
ΛΕΩΝ ΔΕΠΟΛΑΣ ΧΡΗΜΑΤΙΣΤΗΡΙΑΚΗ Α.Ε.Π.Ε.Υ.	03/06/2019
INTRAKAT (ΚΟ)	Κύρια Αγορά
ΒΕΤΑ ΧΡΗΜΑΤΙΣΤΗΡΙΑΚΗ Α.Ε.Π.Ε.Υ.	04/10/2021
JUMBO (ΚΟ)	Κύρια Αγορά
ΒΕΤΑ ΧΡΗΜΑΤΙΣΤΗΡΙΑΚΗ Α.Ε.Π.Ε.Υ.	01/02/2021
EUROBANK EQUITIES ΜΟΝΟΠΡΟΣΩΠΗ Α.Ε.Π.Ε.Υ.	25/05/2020
MERIT ΧΡΗΜΑΤΙΣΤΗΡΙΑΚΗ Α.Ε.Π.Ε.Υ.	06/11/2017
ΠΕΙΡΑΙΩΣ ΜΟΝΟΠΡΟΣΩΠΗ Α.Ε.Π.Ε.Υ.	06/03/2017
LAMDA DEVELOPMENT(ΚΟ)	Κύρια Αγορά
EUROBANK EQUITIES ΜΟΝΟΠΡΟΣΩΠΗ Α.Ε.Π.Ε.Υ.	08/12/2014
ΠΑΝΤΕΛΑΚΗΣ ΧΡΗΜΑΤΙΣΤΗΡΙΑΚΗ Α.Ε.Π.Ε.Υ.	06/11/2017
ΠΕΙΡΑΙΩΣ ΜΟΝΟΠΡΟΣΩΠΗ Α.Ε.Π.Ε.Υ.	29/06/2017
MARFIN INVESTMENT GROUP (ΚΟ)	Κύρια Αγορά
EUROBANK EQUITIES ΜΟΝΟΠΡΟΣΩΠΗ Α.Ε.Π.Ε.Υ.	23/03/2015
ΠΕΙΡΑΙΩΣ ΜΟΝΟΠΡΟΣΩΠΗ Α.Ε.Π.Ε.Υ.	02/02/2009

Πίνακας Μετοχών Υπό Ειδική Διαπραγμάτευση

Χρεόγραφο	Κατηγορία Διαπραγμάτευσης
Ειδικός Διαπραγματευτής	Έναρξη Ειδικής Διαπραγμάτευσης
PREMIA (ΚΟ)	Κύρια Αγορά
ΒΕΤΑ ΧΡΗΜΑΤΙΣΤΗΡΙΑΚΗ Α.Ε.Π.Ε.Υ.	01/06/2021
ΠΑΝΤΕΛΑΚΗΣ ΧΡΗΜΑΤΙΣΤΗΡΙΑΚΗ Α.Ε.Π.Ε.Υ.	23/12/2021
PROFILE (ΚΟ)	Κύρια Αγορά
ΠΑΝΤΕΛΑΚΗΣ ΧΡΗΜΑΤΙΣΤΗΡΙΑΚΗ Α.Ε.Π.Ε.Υ.	01/07/2019
QUEST ΣΥΜΜΕΤΟΧΩΝ (ΚΟ)	Κύρια Αγορά
ΒΕΤΑ ΧΡΗΜΑΤΙΣΤΗΡΙΑΚΗ Α.Ε.Π.Ε.Υ.	26/03/2018
ΕΥΡΟΒΑΝΚ ΕΚΙΠΙΤΙΕΣ ΜΟΝΟΠΡΟΣΩΠΗ Α.Ε.Π.Ε.Υ.	28/01/2019
ΤΙΤΑΝ CEMENT (ΚΑ)	Κύρια Αγορά
ΒΕΤΑ ΧΡΗΜΑΤΙΣΤΗΡΙΑΚΗ Α.Ε.Π.Ε.Υ.	01/02/2021
ΕΥΡΟΒΑΝΚ ΕΚΙΠΙΤΙΕΣ ΜΟΝΟΠΡΟΣΩΠΗ Α.Ε.Π.Ε.Υ.	06/11/2019
ΠΕΙΡΑΙΩΣ ΜΟΝΟΠΡΟΣΩΠΗ Α.Ε.Π.Ε.Υ.	18/01/2021
UNIBIOS (ΚΟ)	Κύρια Αγορά
ΛΕΩΝ ΔΕΠΟΛΑΣ ΧΡΗΜΑΤΙΣΤΗΡΙΑΚΗ Α.Ε.Π.Ε.Υ.	01/02/2021
VIOTALCO SA/NV (ΚΑ)	Κύρια Αγορά
ΕΥΡΟΒΑΝΚ ΕΚΙΠΙΤΙΕΣ ΜΟΝΟΠΡΟΣΩΠΗ Α.Ε.Π.Ε.Υ.	04/03/2014
MERIT ΧΡΗΜΑΤΙΣΤΗΡΙΑΚΗ Α.Ε.Π.Ε.Υ.	17/03/2014
ΑΛΦΑ FINANCE ΜΟΝΟΠΡΟΣΩΠΗ ΑΕΠΕΥ	11/03/2008
ΑΒΑΞ Α.Ε. (ΚΟ)	Κύρια Αγορά
ΕΥΡΟΒΑΝΚ ΕΚΙΠΙΤΙΕΣ ΜΟΝΟΠΡΟΣΩΠΗ Α.Ε.Π.Ε.Υ.	14/12/2015
ΠΕΙΡΑΙΩΣ ΜΟΝΟΠΡΟΣΩΠΗ Α.Ε.Π.Ε.Υ.	01/02/2021
ΑΔΜΗΕ ΣΥΜΜΕΤΟΧΩΝ Α.Ε. (ΚΟ)	Κύρια Αγορά
ΕΥΡΟΒΑΝΚ ΕΚΙΠΙΤΙΕΣ ΜΟΝΟΠΡΟΣΩΠΗ Α.Ε.Π.Ε.Υ.	24/05/2021
ΕΛΛΗΝΟΑΜΕΡΙΚΑΝΙΚΗ ΧΡΗΜΑΤΙΣΤΗΡΙΑΚΗ ΑΕΠΕΥ	09/03/2020
ΠΕΙΡΑΙΩΣ ΜΟΝΟΠΡΟΣΩΠΗ Α.Ε.Π.Ε.Υ.	29/06/2017
ΑΕΡΟΠΟΡΙΑ ΑΙΓΑΙΟΥ (ΚΟ)	Κύρια Αγορά
ΕΥΡΟΒΑΝΚ ΕΚΙΠΙΤΙΕΣ ΜΟΝΟΠΡΟΣΩΠΗ Α.Ε.Π.Ε.Υ.	22/09/2020
ΑΝΔΡΟΜΕΔΑ ΑΕΕΧ (ΚΟ)	Κύρια Αγορά
ΒΕΤΑ ΧΡΗΜΑΤΙΣΤΗΡΙΑΚΗ Α.Ε.Π.Ε.Υ.	15/02/2021
ΓΕΚ ΤΕΡΝΑ (ΚΟ)	Κύρια Αγορά
ΒΕΤΑ ΧΡΗΜΑΤΙΣΤΗΡΙΑΚΗ Α.Ε.Π.Ε.Υ.	08/03/2021
ΕΥΡΟΒΑΝΚ ΕΚΙΠΙΤΙΕΣ ΜΟΝΟΠΡΟΣΩΠΗ Α.Ε.Π.Ε.Υ.	24/05/2021
ΠΕΙΡΑΙΩΣ ΜΟΝΟΠΡΟΣΩΠΗ Α.Ε.Π.Ε.Υ.	29/08/2019
ΔΕΗ (ΚΟ)	Κύρια Αγορά
ΒΕΤΑ ΧΡΗΜΑΤΙΣΤΗΡΙΑΚΗ Α.Ε.Π.Ε.Υ.	01/02/2021
ΕΥΡΟΒΑΝΚ ΕΚΙΠΙΤΙΕΣ ΜΟΝΟΠΡΟΣΩΠΗ Α.Ε.Π.Ε.Υ.	22/10/2006
MERIT ΧΡΗΜΑΤΙΣΤΗΡΙΑΚΗ Α.Ε.Π.Ε.Υ.	06/11/2017
ΑΛΦΑ FINANCE ΜΟΝΟΠΡΟΣΩΠΗ ΑΕΠΕΥ	09/01/2006
ΕΘΝΙΚΗ ΧΡΗΜΑΤΙΣΤΗΡΙΑΚΗ ΜΟΝΟΠΡΟΣΩΠΗ ΑΕΠΕΥ	02/01/1900
ΕΛΛΗΝΟΑΜΕΡΙΚΑΝΙΚΗ ΧΡΗΜΑΤΙΣΤΗΡΙΑΚΗ ΑΕΠΕΥ	01/09/2014
ΠΕΙΡΑΙΩΣ ΜΟΝΟΠΡΟΣΩΠΗ Α.Ε.Π.Ε.Υ.	28/09/2009
ΕΘΝΙΚΗ ΤΡΑΠΕΖΑ (ΚΟ)	Κύρια Αγορά
ΕΥΡΟΒΑΝΚ ΕΚΙΠΙΤΙΕΣ ΜΟΝΟΠΡΟΣΩΠΗ Α.Ε.Π.Ε.Υ.	22/10/2006
MERIT ΧΡΗΜΑΤΙΣΤΗΡΙΑΚΗ Α.Ε.Π.Ε.Υ.	03/09/2012
ΑΛΦΑ FINANCE ΜΟΝΟΠΡΟΣΩΠΗ ΑΕΠΕΥ	09/01/2006
ΕΘΝΙΚΗ ΧΡΗΜΑΤΙΣΤΗΡΙΑΚΗ ΜΟΝΟΠΡΟΣΩΠΗ ΑΕΠΕΥ	02/01/1900
ΕΛΛΗΝΟΑΜΕΡΙΚΑΝΙΚΗ ΧΡΗΜΑΤΙΣΤΗΡΙΑΚΗ ΑΕΠΕΥ	25/07/2014
ΛΕΩΝ ΔΕΠΟΛΑΣ ΧΡΗΜΑΤΙΣΤΗΡΙΑΚΗ Α.Ε.Π.Ε.Υ.	20/05/2015
ΠΕΙΡΑΙΩΣ ΜΟΝΟΠΡΟΣΩΠΗ Α.Ε.Π.Ε.Υ.	08/09/2008
ΕΚΤΕΡ (ΚΟ)	Κύρια Αγορά
ΕΥΡΟΒΑΝΚ ΕΚΙΠΙΤΙΕΣ ΜΟΝΟΠΡΟΣΩΠΗ Α.Ε.Π.Ε.Υ.	16/10/2017
ΛΕΩΝ ΔΕΠΟΛΑΣ ΧΡΗΜΑΤΙΣΤΗΡΙΑΚΗ Α.Ε.Π.Ε.Υ.	21/05/2018
ΕΛΑΣΤΡΟΝ (ΚΟ)	Κύρια Αγορά
ΛΕΩΝ ΔΕΠΟΛΑΣ ΧΡΗΜΑΤΙΣΤΗΡΙΑΚΗ Α.Ε.Π.Ε.Υ.	20/02/2017
ΕΛΒΑΛΧΑΛΚΟΡ (ΚΟ)	Κύρια Αγορά
ΕΥΡΟΒΑΝΚ ΕΚΙΠΙΤΙΕΣ ΜΟΝΟΠΡΟΣΩΠΗ Α.Ε.Π.Ε.Υ.	07/05/2018
ΑΛΦΑ FINANCE ΜΟΝΟΠΡΟΣΩΠΗ ΑΕΠΕΥ	07/05/2018
ΕΛΜΑΚΤΩΡ (ΚΟ)	Κύρια Αγορά
ΕΥΡΟΒΑΝΚ ΕΚΙΠΙΤΙΕΣ ΜΟΝΟΠΡΟΣΩΠΗ Α.Ε.Π.Ε.Υ.	01/06/2012
ΕΥΡΟΧΧ ΧΡΗΜΑΤΙΣΤΗΡΙΑΚΗ Α.Ε.Π.Ε.Υ.	24/09/2018
ΑΛΦΑ FINANCE ΜΟΝΟΠΡΟΣΩΠΗ ΑΕΠΕΥ	18/03/2019
ΕΘΝΙΚΗ ΧΡΗΜΑΤΙΣΤΗΡΙΑΚΗ ΜΟΝΟΠΡΟΣΩΠΗ ΑΕΠΕΥ	02/01/1900
ΠΕΙΡΑΙΩΣ ΜΟΝΟΠΡΟΣΩΠΗ Α.Ε.Π.Ε.Υ.	22/10/2018
ΕΛΛΗΝ. ΧΡΗΜΑΤΙΣΤΗΡΙΑ Χ.Α. (ΚΟ)	Κύρια Αγορά
ΕΘΝΙΚΗ ΧΡΗΜΑΤΙΣΤΗΡΙΑΚΗ ΜΟΝΟΠΡΟΣΩΠΗ ΑΕΠΕΥ	02/01/1900
ΕΛΛΗΝΟΑΜΕΡΙΚΑΝΙΚΗ ΧΡΗΜΑΤΙΣΤΗΡΙΑΚΗ ΑΕΠΕΥ	01/09/2014
ΠΕΙΡΑΙΩΣ ΜΟΝΟΠΡΟΣΩΠΗ Α.Ε.Π.Ε.Υ.	04/05/2015

Πίνακας Μετοχών Υπό Ειδική Διαπραγμάτευση

Χρεόγραφο	Κατηγορία Διαπραγμάτευσης
Ειδικός Διαπραγματευτής	Έναρξη Ειδικής Διαπραγμάτευσης
ΕΛΛΗΝΙΚΑ ΠΕΤΡΕΛΙΑ (ΚΟ)	Κύρια Αγορά
ΕΛΛΗΝΟΑΜΕΡΙΚΑΝΙΚΗ ΧΡΗΜΑΤΙΣΤΗΡΙΑΚΗ ΑΕΠΕΥ	14/09/2015
ΠΕΙΡΑΙΩΣ ΜΟΝΟΠΡΟΣΩΠΗ Α.Ε.Π.Ε.Υ.	20/03/2017
ΕΛΤΟΝ (ΚΟ)	Κύρια Αγορά
ΒΕΤΑ ΧΡΗΜΑΤΙΣΤΗΡΙΑΚΗ Α.Ε.Π.Ε.Υ.	03/09/2012
ΛΕΩΝ ΔΕΠΟΛΑΣ ΧΡΗΜΑΤΙΣΤΗΡΙΑΚΗ Α.Ε.Π.Ε.Υ.	01/04/2019
ΕΝΤΕΡΣΟΦΤ (ΚΟ)	Κύρια Αγορά
ΕΥΡΟΒΑΝΚ ΕQUITIES ΜΟΝΟΠΡΟΣΩΠΗ Α.Ε.Π.Ε.Υ.	22/06/2020
ΕΥΔΑΠ (ΚΟ)	Κύρια Αγορά
ΕΥΡΟΒΑΝΚ ΕQUITIES ΜΟΝΟΠΡΟΣΩΠΗ Α.Ε.Π.Ε.Υ.	10/06/2019
ΑΛΦΑ FINANCE ΜΟΝΟΠΡΟΣΩΠΗ ΑΕΠΕΥ	27/01/2020
ΙΚΤΙΝΟΣ ΕΛΛΑΣ (ΚΟ)	Κύρια Αγορά
ΕΥΡΟΒΑΝΚ ΕQUITIES ΜΟΝΟΠΡΟΣΩΠΗ Α.Ε.Π.Ε.Υ.	25/02/2019
ΑΛΦΑ FINANCE ΜΟΝΟΠΡΟΣΩΠΗ ΑΕΠΕΥ	01/04/2019
ΕΘΝΙΚΗ ΧΡΗΜΑΤΙΣΤΗΡΙΑΚΗ ΜΟΝΟΠΡΟΣΩΠΗ ΑΕΠΕΥ	02/01/1900
ΙΝΤΕΡΓΟΥΝΤ-ΞΥΛΕΜΠΟΡΙΑ (ΚΟ)	Κύρια Αγορά
ΕΥΡΟΒΑΝΚ ΕQUITIES ΜΟΝΟΠΡΟΣΩΠΗ Α.Ε.Π.Ε.Υ.	05/07/2021
ΠΑΝΤΕΛΑΚΗΣ ΧΡΗΜΑΤΙΣΤΗΡΙΑΚΗ Α.Ε.Π.Ε.Υ.	01/07/2021
ΚΑΡΑΜΟΛΕΓΚΟΣ (ΚΟ)	Κύρια Αγορά
ΕΥΡΟΧΧ ΧΡΗΜΑΤΙΣΤΗΡΙΑΚΗ Α.Ε.Π.Ε.Υ.	04/10/2019
ΚΛΟΥΚΙΝΑΣ - ΛΑΠΠΑΣ (ΚΟ)	Κύρια Αγορά
ΒΕΤΑ ΧΡΗΜΑΤΙΣΤΗΡΙΑΚΗ Α.Ε.Π.Ε.Υ.	22/09/2014
ΚΡΙ - ΚΡΙ (ΚΟ)	Κύρια Αγορά
ΕΥΡΟΒΑΝΚ ΕQUITIES ΜΟΝΟΠΡΟΣΩΠΗ Α.Ε.Π.Ε.Υ.	07/05/2018
ΛΕΩΝ ΔΕΠΟΛΑΣ ΧΡΗΜΑΤΙΣΤΗΡΙΑΚΗ Α.Ε.Π.Ε.Υ.	16/01/2017
ΛΑΜΨΑ (ΚΟ)	Κύρια Αγορά
ΛΕΩΝ ΔΕΠΟΛΑΣ ΧΡΗΜΑΤΙΣΤΗΡΙΑΚΗ Α.Ε.Π.Ε.Υ.	16/01/2017
ΜΟΤΟΡ ΟΙΛ (ΚΟ)	Κύρια Αγορά
ΒΕΤΑ ΧΡΗΜΑΤΙΣΤΗΡΙΑΚΗ Α.Ε.Π.Ε.Υ.	08/03/2021
ΕΥΡΟΒΑΝΚ ΕQUITIES ΜΟΝΟΠΡΟΣΩΠΗ Α.Ε.Π.Ε.Υ.	22/10/2006
MERIT ΧΡΗΜΑΤΙΣΤΗΡΙΑΚΗ Α.Ε.Π.Ε.Υ.	25/02/2019
ΕΘΝΙΚΗ ΧΡΗΜΑΤΙΣΤΗΡΙΑΚΗ ΜΟΝΟΠΡΟΣΩΠΗ ΑΕΠΕΥ	02/01/1900
ΛΕΩΝ ΔΕΠΟΛΑΣ ΧΡΗΜΑΤΙΣΤΗΡΙΑΚΗ Α.Ε.Π.Ε.Υ.	01/04/2019
ΠΕΙΡΑΙΩΣ ΜΟΝΟΠΡΟΣΩΠΗ Α.Ε.Π.Ε.Υ.	04/05/2015
ΜΥΤΙΛΗΝΑΙΟΣ (ΚΟ)	Κύρια Αγορά
ΒΕΤΑ ΧΡΗΜΑΤΙΣΤΗΡΙΑΚΗ Α.Ε.Π.Ε.Υ.	11/04/2022
ΕΥΡΟΒΑΝΚ ΕQUITIES ΜΟΝΟΠΡΟΣΩΠΗ Α.Ε.Π.Ε.Υ.	20/09/2017
MERIT ΧΡΗΜΑΤΙΣΤΗΡΙΑΚΗ Α.Ε.Π.Ε.Υ.	25/02/2019
ΑΛΦΑ FINANCE ΜΟΝΟΠΡΟΣΩΠΗ ΑΕΠΕΥ	15/04/2019
ΕΘΝΙΚΗ ΧΡΗΜΑΤΙΣΤΗΡΙΑΚΗ ΜΟΝΟΠΡΟΣΩΠΗ ΑΕΠΕΥ	02/01/1900
ΠΕΙΡΑΙΩΣ ΜΟΝΟΠΡΟΣΩΠΗ Α.Ε.Π.Ε.Υ.	04/05/2015
ΟΛΠ (ΚΟ)	Κύρια Αγορά
ΕΥΡΟΒΑΝΚ ΕQUITIES ΜΟΝΟΠΡΟΣΩΠΗ Α.Ε.Π.Ε.Υ.	06/02/2019
ΟΠΑΠ (ΚΟ)	Κύρια Αγορά
ΒΕΤΑ ΧΡΗΜΑΤΙΣΤΗΡΙΑΚΗ Α.Ε.Π.Ε.Υ.	11/04/2022
ΕΥΡΟΒΑΝΚ ΕQUITIES ΜΟΝΟΠΡΟΣΩΠΗ Α.Ε.Π.Ε.Υ.	22/10/2006
MERIT ΧΡΗΜΑΤΙΣΤΗΡΙΑΚΗ Α.Ε.Π.Ε.Υ.	20/03/2017
ΑΛΦΑ FINANCE ΜΟΝΟΠΡΟΣΩΠΗ ΑΕΠΕΥ	09/01/2006
ΕΘΝΙΚΗ ΧΡΗΜΑΤΙΣΤΗΡΙΑΚΗ ΜΟΝΟΠΡΟΣΩΠΗ ΑΕΠΕΥ	02/01/1900
ΕΛΛΗΝΟΑΜΕΡΙΚΑΝΙΚΗ ΧΡΗΜΑΤΙΣΤΗΡΙΑΚΗ ΑΕΠΕΥ	25/07/2014
ΠΕΙΡΑΙΩΣ ΜΟΝΟΠΡΟΣΩΠΗ Α.Ε.Π.Ε.Υ.	04/05/2015
ΟΤΕ (ΚΟ)	Κύρια Αγορά
ΒΕΤΑ ΧΡΗΜΑΤΙΣΤΗΡΙΑΚΗ Α.Ε.Π.Ε.Υ.	11/04/2022
ΕΥΡΟΒΑΝΚ ΕQUITIES ΜΟΝΟΠΡΟΣΩΠΗ Α.Ε.Π.Ε.Υ.	22/10/2006
MERIT ΧΡΗΜΑΤΙΣΤΗΡΙΑΚΗ Α.Ε.Π.Ε.Υ.	20/03/2017
ΑΛΦΑ FINANCE ΜΟΝΟΠΡΟΣΩΠΗ ΑΕΠΕΥ	09/01/2006
ΕΘΝΙΚΗ ΧΡΗΜΑΤΙΣΤΗΡΙΑΚΗ ΜΟΝΟΠΡΟΣΩΠΗ ΑΕΠΕΥ	02/01/1900
ΕΛΛΗΝΟΑΜΕΡΙΚΑΝΙΚΗ ΧΡΗΜΑΤΙΣΤΗΡΙΑΚΗ ΑΕΠΕΥ	25/07/2014
ΛΕΩΝ ΔΕΠΟΛΑΣ ΧΡΗΜΑΤΙΣΤΗΡΙΑΚΗ Α.Ε.Π.Ε.Υ.	20/04/2015
ΠΕΙΡΑΙΩΣ ΜΟΝΟΠΡΟΣΩΠΗ Α.Ε.Π.Ε.Υ.	08/09/2008
ΠΑΠΟΥΤΣΑΝΗΣ (ΚΟ)	Κύρια Αγορά
ΒΕΤΑ ΧΡΗΜΑΤΙΣΤΗΡΙΑΚΗ Α.Ε.Π.Ε.Υ.	25/11/2013
ΕΥΡΟΒΑΝΚ ΕQUITIES ΜΟΝΟΠΡΟΣΩΠΗ Α.Ε.Π.Ε.Υ.	06/12/2021

Πίνακας Μετοχών Υπό Ειδική Διαπραγμάτευση

Χρεόγραφο	Κατηγορία Διαπραγμάτευσης
Ειδικός Διαπραγματευτής	Έναρξη Ειδικής Διαπραγμάτευσης
ΠΕΙΡΑΙΩΣ FINANCIAL HOLD (ΚΟ)	Κύρια Αγορά
EUROBANK EQUITIES ΜΟΝΟΠΡΟΣΩΠΗ Α.Ε.Π.Ε.Υ.	22/10/2006
EUROXX ΧΡΗΜΑΤΙΣΤΗΡΙΑΚΗ Α.Ε.Π.Ε.Υ.	15/02/2016
MERIT ΧΡΗΜΑΤΙΣΤΗΡΙΑΚΗ Α.Ε.Π.Ε.Υ.	16/09/2013
ΑΛΦΑ FINANCE ΜΟΝΟΠΡΟΣΩΠΗ ΑΕΠΕΥ	15/04/2019
ΕΘΝΙΚΗ ΧΡΗΜΑΤΙΣΤΗΡΙΑΚΗ ΜΟΝΟΠΡΟΣΩΠΗ ΑΕΠΕΥ	02/01/1900
ΕΛΛΗΝΟΑΜΕΡΙΚΑΝΙΚΗ ΧΡΗΜΑΤΙΣΤΗΡΙΑΚΗ ΑΕΠΕΥ	25/07/2014
ΛΕΩΝ ΔΕΠΟΛΑΣ ΧΡΗΜΑΤΙΣΤΗΡΙΑΚΗ Α.Ε.Π.Ε.Υ.	30/11/2018
ΠΕΙΡΑΙΩΣ ΜΟΝΟΠΡΟΣΩΠΗ Α.Ε.Π.Ε.Υ.	16/02/2009
ΠΕΤΡΟΠΟΥΛΟΣ ΠΕΤΡΟΣ (ΚΟ)	Κύρια Αγορά
EUROBANK EQUITIES ΜΟΝΟΠΡΟΣΩΠΗ Α.Ε.Π.Ε.Υ.	01/04/2019
ΠΑΝΤΕΛΑΚΗΣ ΧΡΗΜΑΤΙΣΤΗΡΙΑΚΗ Α.Ε.Π.Ε.Υ.	16/03/2020
ΠΛΑΙΣΙΟ COMPUTERS (ΚΟ)	Κύρια Αγορά
EUROBANK EQUITIES ΜΟΝΟΠΡΟΣΩΠΗ Α.Ε.Π.Ε.Υ.	02/03/2015
ΠΛΑΣΤΙΚΑ ΘΡΑΚΗΣ (ΚΟ)	Κύρια Αγορά
EUROBANK EQUITIES ΜΟΝΟΠΡΟΣΩΠΗ Α.Ε.Π.Ε.Υ.	26/03/2018
ΑΛΦΑ FINANCE ΜΟΝΟΠΡΟΣΩΠΗ ΑΕΠΕΥ	26/03/2018
ΣΑΡΑΝΤΗΣ ΓΡ. (ΚΟ)	Κύρια Αγορά
ΒΕΤΑ ΧΡΗΜΑΤΙΣΤΗΡΙΑΚΗ Α.Ε.Π.Ε.Υ.	14/05/2012
EUROBANK EQUITIES ΜΟΝΟΠΡΟΣΩΠΗ Α.Ε.Π.Ε.Υ.	24/10/2016
ΤΕΡΝΑ ΕΝΕΡΓΕΙΑΚΗ (ΚΟ)	Κύρια Αγορά
EUROBANK EQUITIES ΜΟΝΟΠΡΟΣΩΠΗ Α.Ε.Π.Ε.Υ.	24/05/2021
ΠΕΙΡΑΙΩΣ ΜΟΝΟΠΡΟΣΩΠΗ Α.Ε.Π.Ε.Υ.	09/12/2019
ΤΕΧΝΙΚΗ ΟΛΥΜΠΙΑΚΗ (ΚΟ)	Κύρια Αγορά
ΒΕΤΑ ΧΡΗΜΑΤΙΣΤΗΡΙΑΚΗ Α.Ε.Π.Ε.Υ.	04/04/2022
ΤΖΙΡΑΚΙΑΝ ΠΡΟΦΙΛ (ΚΟ)	Κύρια Αγορά
ΛΕΩΝ ΔΕΠΟΛΑΣ ΧΡΗΜΑΤΙΣΤΗΡΙΑΚΗ Α.Ε.Π.Ε.Υ.	19/07/2021

Γνωστοποιήσεις Συναλλαγών - Κατάλογος Υπόχρεων Προσώπων

Ημερομηνία Υποβολής [1]	Επωνυμία	Λόγος Υποβολής [2]	Υπόχρεος	Ιδιότητα Υποχρέου	Σχέση με τον Υπόχρεο	Ημερομηνία Συναλλαγής	Αγορά	Όγκος Συναλλαγών	Αξία Συναλλαγών	Φύση Συναλλαγής [3]	Είδος Χρηματικού μέσου	Παρατηρήσεις [4]
30/05/2022	ENTERΣΟΦΤ Α.Ε. ΠΑΡΑΓΩΓΗΣ & ΕΜΠΟΡΙΑΣ ΛΟΓΙΣΜΙΚΟΥ & ΥΠΗΡΕΣΙΩΝ	A	ΚΟΤΖΑΜΑΝΙΔΗΣ ΑΝΤΩΝΙΟΣ	Διευθ.Σύμβουλος	Ο Ιδιος	27/05/2022	ΑΞΙΩΝ ΧΑ	1,860	8,745.00	A	Μετοχή	1
30/05/2022	ΙΚΤΙΝΟΣ ΕΛΛΑΣ Α.Ε. - ΕΛΛΗΝΙΚΗ ΒΙΟΜΗΧΑΝΙΑ ΜΑΡΜΑΡΩΝ	A	ΧΑΙΔΑ ΙΟΥΛΙΑ	Μέλος ΔΣ Εκτελεστικό	Ο Ιδιος	27/05/2022	ΑΞΙΩΝ ΧΑ	10,000	5,567.70	A	Μετοχή	1

Σημειώσεις Γνωστοποιήσεων Συναλλαγών

Για περισσότερες πληροφορίες επί των γνωστοποιήσεων συναλλαγών επισκεφτείτε την ιστοσελίδα <http://athexgroup.gr/el/web/guest/companies-info-trade-notifications>

[1] - Η Ημερομηνία Υποβολής αφορά την Ημερομηνία που η Γνωστοποίηση παρελήφθει από το Χ.Α.

[2] - Λόγος Υποβολής: Α: Πρόσωπο που ασκεί Διευθυντικά καθήκοντα, Β: Πρόσωπο που έχει στενό δεσμό με πρόσωπο που ασκεί Διευθυντικά καθήκοντα.

[3] - Φύση Συναλλαγής: Α: Αγορά, Π: Πώληση.

[4] - Παρατηρήσεις: 1 - Λόγω Συμμετοχής σε ΑΜΚ, 2 - Λόγω Εξάσκησης Δικαιώματος Προαίρεσης αγοράς μετοχών που παρέχεται στο προσωπικό, 3 - Λόγω Δωρεάς, 4 - Λόγω Συγχώνευσης ή Διάσπασης κλπ, 5 - Λόγω Μετατροπής ή Ανταλλαγής Ομολογιών, 6 - Ανταλλαγή Λόγω Προαιρετικής Δημόσιας Πρότασης.

Υποκείμενη Αγορά				Αγορά Παραγώγων													
Ανωτ Τιμή	Κατωτ Τιμή	Τιμή κλεισ.	Μεταβ.	Μήνας Παράδοσης	Άνοιγμα	Ανωτ Τιμή	Κατωτ Τιμή	Τελ Τιμή	Τιμή κλεισ.	Τελευταία ζήτηση	Τελευταία προσφορά	Τιμή Εκκαθάρισης ¹	Υψηλό ζωής	Χαμηλό ζωής	Πράξεις	Όγκος	Ανοικτές θέσεις
FTSE/X.A. Large Cap				(Μονάδα Διαπραγμάτευσης: 1 Μονάδα Δείκτη x 2€, Χρηματικός Διακανονισμός)													
2,183.53	2,153.03	2,156.42	0.10%	Ιούνιος 2022	2,171.00	2,179.50	2,150.00	2,158.75	2,158.75	---	---	---	2,322.00	---	184	653	3,567
				Ιούλιος 2022	2,150.00	2,151.75	2,134.00	2,141.25	2,141.25	---	---	---	2,151.75	---	50	482	78
				Αύγουστος 2022	---	---	---	---	2,164.25	---	---	---	---	---	---	---	---
				Σεπτέμβριος 2022	---	---	---	---	2,167.75	---	---	---	---	---	---	---	---
				Δεκέμβριος 2022	---	---	---	---	2,178.50	---	---	---	---	---	---	---	---
				Μάρτιος 2023	---	---	---	---	2,189.50	---	---	---	---	---	---	---	---
FTSE/X.A. Τράπεζες				(Μονάδα Διαπραγμάτευσης: 1 Μονάδα Δείκτη x 15€, Χρηματικός Διακανονισμός)													
626.81	609.79	616.59	1.12%	Ιούνιος 2022	---	---	---	---	616.50	---	---	---	655.50	---	---	---	---
				Σεπτέμβριος 2022	---	---	---	---	613.50	---	---	---	---	---	---	---	---
				Δεκέμβριος 2022	---	---	---	---	616.75	---	---	---	---	---	---	---	---
				Μάρτιος 2023	---	---	---	---	619.75	---	---	---	---	---	---	---	---

Σημειώσεις Παραγώγων

Τις τιμές εκκαθάρισης και τις τελικές ανοικτές θέσεις μπορείτε να τις ανακτήσετε στο ακόλουθο path <http://www.helex.gr/el/web/guest/statistics-end-of-day-derivatives>

Υποκείμενη Αγορά					Αγορά Παραγώγων													
Ανωτ Τιμή	Κατωτ Τιμή	Τιμή κλεισ.	Μεταβ.	Μήνας Παράδοσης	Άνοιγμα	Ανωτ Τιμή	Κατωτ Τιμή	Τελ Τιμή	Τιμή κλεισ.	Τελευταία ζήτηση	Τελευταία προσφορά	Τιμή Εκκαθάρισης*	Υψηλό ζωής	Χαμηλό ζωής	Πράξεις	Όγκος	Ανοικτές θέσεις	
ALPHA ΥΠΗΡΕΣΙΩΝ ΣΥΜΜ (ΚΟ)																		
(Μέγεθος Συμβολαίου: 100 Χρεόγραφα, Φυσική Παράδοση)																		
1.0235	0.99	0.99	-0.34%	Ιούνιος 2022	1.01	1.02	0.989	0.990	0.990	---	---	---	1.45	---	233	9,504	122,140	
				Σεπτέμβριος 2022	1.02	1.04	0.998	0.998	0.998	---	---	---	1.27	---	49	2,480	4,242	
				Δεκέμβριος 2022	---	---	---	---	1.00	---	---	---	---	---	---	---	---	
				Μάρτιος 2023	---	---	---	---	1.01	---	---	---	---	---	---	---	---	
CENERGY HOLDINGS (ΚΑ)																		
(Μέγεθος Συμβολαίου: 100 Χρεόγραφα, Φυσική Παράδοση)																		
3.265	3.2	3.23	0.94%	Ιούνιος 2022	3.26	3.26	3.22	3.22	3.22	---	---	---	3.98	---	18	20	9,251	
				Σεπτέμβριος 2022	---	---	---	---	3.16	---	---	---	3.50	---	---	---	50	
				Δεκέμβριος 2022	---	---	---	---	3.24	---	---	---	---	---	---	---	---	
				Μάρτιος 2023	---	---	---	---	3.25	---	---	---	---	---	---	---	---	
COCA-COLA HBC AG (ΚΟ)																		
(Μέγεθος Συμβολαίου: 100 Χρεόγραφα, Φυσική Παράδοση)																		
20.91	20.6	20.74	1.02%	Ιούνιος 2022	20.83	20.92	20.70	20.70	20.70	---	---	---	27.57	---	13	36	1,340	
				Σεπτέμβριος 2022	---	---	---	---	20.23	---	---	---	19.22	---	---	---	46	
				Δεκέμβριος 2022	---	---	---	---	20.76	---	---	---	---	---	---	---	---	
				Μάρτιος 2023	---	---	---	---	20.87	---	---	---	---	---	---	---	---	
EUROBANK HOLDINGS (ΚΟ)																		
(Μέγεθος Συμβολαίου: 100 Χρεόγραφα, Φυσική Παράδοση)																		
1.045	1.0275	1.04	1.96%	Ιούνιος 2022	1.03	1.04	1.02	1.03	1.03	---	---	---	1.15	---	145	3,413	28,241	
				Σεπτέμβριος 2022	---	---	---	---	1.01	---	---	---	1.03	---	---	---	1,286	
				Δεκέμβριος 2022	---	---	---	---	1.03	---	---	---	---	---	---	---	---	
				Μάρτιος 2023	---	---	---	---	1.04	---	---	---	---	---	---	---	---	
FOURLIS ΣΥΜΜΕΤΟΧΩΝ (ΚΟ)																		
(Μέγεθος Συμβολαίου: 100 Χρεόγραφα, Φυσική Παράδοση)																		
3.28	3.22	3.22	0.00%	Ιούνιος 2022	3.22	3.23	3.22	3.23	3.23	---	---	---	4.14	---	3	3	2,548	
				Σεπτέμβριος 2022	3.28	3.28	3.15	3.16	3.16	---	---	---	3.90	---	8	42	155	
				Δεκέμβριος 2022	---	---	---	---	3.26	---	---	---	---	---	---	---	---	
				Μάρτιος 2023	---	---	---	---	3.27	---	---	---	---	---	---	---	---	
INTRACOM HOLDINGS (ΚΟ)																		
(Μέγεθος Συμβολαίου: 100 Χρεόγραφα, Φυσική Παράδοση)																		
1.592	1.53	1.55	-2.15%	Ιούνιος 2022	1.59	1.60	1.53	1.54	1.54	---	---	---	1.92	---	73	358	5,474	
				Σεπτέμβριος 2022	---	---	---	---	1.59	---	---	---	1.62	---	---	---	118	
				Δεκέμβριος 2022	---	---	---	---	1.60	---	---	---	---	---	---	---	---	
				Μάρτιος 2023	---	---	---	---	1.61	---	---	---	---	---	---	---	---	
JUMBO (ΚΟ)																		
(Μέγεθος Συμβολαίου: 100 Χρεόγραφα, Φυσική Παράδοση)																		
15.75	15.42	15.7	0.90%	Ιούνιος 2022	15.04	15.36	15.04	15.25	15.25	---	---	---	15.80	---	22	42	642	
				Σεπτέμβριος 2022	---	---	---	---	15.32	---	---	---	14.78	---	---	---	17	
				Δεκέμβριος 2022	---	---	---	---	15.74	---	---	---	---	---	---	---	---	
				Μάρτιος 2023	---	---	---	---	15.81	---	---	---	---	---	---	---	---	

Σημειώσεις Παραγώγων

Τις τιμές εκκαθάρισης και τις τελικές ανοικτές θέσεις μπορείτε να τις ανακτήσετε στο ακόλουθο path <http://www.helex.gr/el/web/guest/statistics-end-of-day-derivatives>

Υποκείμενη Αγορά				Αγορά Παραγώγων										Ανοικτές θέσεις			
Ανωτ Τιμή	Κατωτ Τιμή	Τιμή κλεισ.	Μεταβ.	Μήνας Παράδοσης	Άνοιγμα	Ανωτ Τιμή	Κατωτ Τιμή	Τελ Τιμή	Τιμή κλεισ.	Τελευταία ζήτηση	Τελευταία προσφορά	Τιμή Εκκαθάρισης*	Υψηλό ζωής	Χαμηλό ζωής	Πράξεις	Όγκος	Ανοικτές θέσεις
LAMDA DEVELOPMENT (ΚΟ)				(Μέγεθος Συμβολαίου: 100 Χρεόγραφα, Φυσική Παράδοση)													
6.44	6.23	6.44	1.42%	Ιούνιος 2022	6.39	6.44	6.28	6.43	6.43	---	---	---	7.07	---	41	164	6,121
				Σεπτέμβριος 2022	---	---	---	---	6.32	---	---	---	5.88	---	---	---	25
				Δεκέμβριος 2022	---	---	---	---	6.42	---	---	---	---	---	---	---	---
				Μάρτιος 2023	---	---	---	---	6.45	---	---	---	---	---	---	---	---
MARFIN INVESTMENT GROUP (ΚΟ)				(Μέγεθος Συμβολαίου: 100 Χρεόγραφα, Φυσική Παράδοση)													
0.027	0.0266	0.0268	-0.37%	Ιούνιος 2022	0.028	0.028	0.027	0.027	0.027	---	---	---	0.031	---	2	150	30,634
				Σεπτέμβριος 2022	---	---	---	---	0.027	---	---	---	---	---	---	---	---
				Δεκέμβριος 2022	---	---	---	---	0.027	---	---	---	---	---	---	---	---
				Μάρτιος 2023	---	---	---	---	0.027	---	---	---	---	---	---	---	---
TITAN CEMENT (ΚΑ)				(Μέγεθος Συμβολαίου: 104 Χρεόγραφα, Φυσική Παράδοση)													
12.78	12.6	12.7	0.00%	Ιούνιος 2022	12.74	12.74	12.61	12.68	12.68	---	---	---	13.55	---	5	5	859
				Σεπτέμβριος 2022	---	---	---	---	12.84	---	---	---	13.52	---	---	---	45
				Δεκέμβριος 2022	---	---	---	---	12.84	---	---	---	---	---	---	---	---
				Μάρτιος 2023	---	---	---	---	12.91	---	---	---	---	---	---	---	---
VIOHALCO SA/NV (ΚΑ)				(Μέγεθος Συμβολαίου: 100 Χρεόγραφα, Φυσική Παράδοση)													
4.065	3.9	3.93	-1.26%	Ιούνιος 2022	3.99	4.00	3.90	3.90	3.90	---	---	---	5.31	---	7	27	7,051
				Σεπτέμβριος 2022	---	---	---	---	3.89	---	---	---	4.26	---	---	---	91
				Δεκέμβριος 2022	---	---	---	---	4.02	---	---	---	---	---	---	---	---
				Μάρτιος 2023	---	---	---	---	4.05	---	---	---	---	---	---	---	---
ΑΔΜΗΕ ΣΥΜΜΕΤΟΧΩΝ Α.Ε. (ΚΟ)				(Μέγεθος Συμβολαίου: 100 Χρεόγραφα, Φυσική Παράδοση)													
2.27	2.185	2.26	0.00%	Ιούνιος 2022	2.23	2.27	2.20	2.23	2.23	---	---	---	2.38	---	21	171	4,955
				Σεπτέμβριος 2022	---	---	---	---	2.27	---	---	---	---	---	---	---	---
				Δεκέμβριος 2022	---	---	---	---	2.29	---	---	---	---	---	---	---	---
				Μάρτιος 2023	---	---	---	---	2.30	---	---	---	---	---	---	---	---
ΓΕΚ ΤΕΡΝΑ (ΚΟ)				(Μέγεθος Συμβολαίου: 100 Χρεόγραφα, Φυσική Παράδοση)													
10.1	9.96	10.04	1.41%	Ιούνιος 2022	10.00	10.09	9.97	10.00	10.00	---	---	---	10.36	---	26	104	6,451
				Σεπτέμβριος 2022	---	---	---	---	9.95	---	---	---	9.91	---	---	---	20
				Δεκέμβριος 2022	---	---	---	---	10.01	---	---	---	---	---	---	---	---
				Μάρτιος 2023	---	---	---	---	10.06	---	---	---	---	---	---	---	---
ΔΕΗ (ΚΟ)				(Μέγεθος Συμβολαίου: 100 Χρεόγραφα, Φυσική Παράδοση)													
6.285	6.05	6.12	-0.97%	Ιούνιος 2022	6.24	6.29	6.07	6.14	6.14	---	---	---	9.47	---	210	1,418	17,276
				Σεπτέμβριος 2022	6.49	6.49	6.15	6.15	6.15	---	---	---	8.20	---	4	31	861
				Δεκέμβριος 2022	---	---	---	---	6.25	---	---	---	---	---	---	---	---
				Μάρτιος 2023	---	---	---	---	6.28	---	---	---	---	---	---	---	---

Σημειώσεις Παραγώγων

Τις τιμές εκκαθάρισης και τις τελικές ανοικτές θέσεις μπορείτε να τις ανακτήσετε στο ακόλουθο path <http://www.helex.gr/el/web/guest/statistics-end-of-day-derivatives>

Υποκείμενη Αγορά				Αγορά Παραγώγων													
Ανωτ Τιμή	Κατωτ Τιμή	Τιμή κλεισ.	Μεταβ.	Μήνας Παράδοσης	Άνοιγμα	Ανωτ Τιμή	Κατωτ Τιμή	Τελ Τιμή	Τιμή κλεισ.	Τελευταία ζήτηση	Τελευταία προσφορά	Τιμή Εκκαθάρισης*	Υψηλό ζωής	Χαμηλό ζωής	Πράξεις	Όγκος	Ανοικτές θέσεις
(Μέγεθος Συμβολαίου: 100 Χρεόγραφα, Φυσική Παράδοση)																	
ΕΘΝΙΚΗ ΤΡΑΠΕΖΑ (ΚΟ)				Ιούνιος 2022	3.64	3.75	3.63	3.67	3.67	---	---	---	4.12	---	362	5,691	25,002
3.746	3.632	3.66	1.67%	Σεπτέμβριος 2022	3.72	3.72	3.66	3.66	3.66	---	---	---	3.79	---	10	217	236
				Δεκέμβριος 2022	---	---	---	---	3.64	---	---	---	---	---	---	---	---
				Μάρτιος 2023	---	---	---	---	3.66	---	---	---	---	---	---	---	---
(Μέγεθος Συμβολαίου: 100 Χρεόγραφα, Φυσική Παράδοση)																	
ΕΛΛΑΚΤΩΡ (ΚΟ)				Ιούνιος 2022	1.70	1.70	1.70	1.70	1.70	---	---	---	1.71	---	2	4	4,826
1.694	1.686	1.69	0.12%	Σεπτέμβριος 2022	---	---	---	---	1.71	---	---	---	1.47	---	---	---	---
				Δεκέμβριος 2022	---	---	---	---	1.71	---	---	---	---	---	---	---	---
				Μάρτιος 2023	---	---	---	---	1.72	---	---	---	---	---	---	---	---
(Μέγεθος Συμβολαίου: 100 Χρεόγραφα, Φυσική Παράδοση)																	
ΕΛΛΗΝ. ΧΡΗΜΑΤΙΣΤΗΡΙΑ-Χ.Α. (ΚΟ)				Ιούνιος 2022	3.59	3.61	3.54	3.58	3.58	---	---	---	4.08	---	10	34	1,083
3.76	3.69	3.7	-0.80%	Σεπτέμβριος 2022	---	---	---	---	3.75	---	---	---	---	---	---	---	---
				Δεκέμβριος 2022	---	---	---	---	3.77	---	---	---	---	---	---	---	---
				Μάρτιος 2023	---	---	---	---	3.79	---	---	---	---	---	---	---	---
(Μέγεθος Συμβολαίου: 100 Χρεόγραφα, Φυσική Παράδοση)																	
ΕΛΛΗΝΙΚΑ ΠΕΤΡΕΛΑΙΑ (ΚΟ)				Ιούνιος 2022	6.74	6.80	6.74	6.80	6.80	---	---	---	7.53	---	8	17	1,448
6.82	6.71	6.8	0.59%	Σεπτέμβριος 2022	---	---	---	---	6.80	---	---	---	---	---	---	---	---
				Δεκέμβριος 2022	---	---	---	---	6.84	---	---	---	---	---	---	---	---
				Μάρτιος 2023	---	---	---	---	6.87	---	---	---	---	---	---	---	---
(Μέγεθος Συμβολαίου: 100 Χρεόγραφα, Φυσική Παράδοση)																	
ΕΥΔΑΠ (ΚΟ)				Ιούνιος 2022	---	---	---	---	7.09	---	---	---	7.26	---	---	---	367
7.14	6.96	7.12	0.57%	Σεπτέμβριος 2022	---	---	---	---	6.88	---	---	---	7.00	---	---	---	1
				Δεκέμβριος 2022	---	---	---	---	7.16	---	---	---	---	---	---	---	---
				Μάρτιος 2023	---	---	---	---	7.20	---	---	---	---	---	---	---	---
(Μέγεθος Συμβολαίου: 100 Χρεόγραφα, Φυσική Παράδοση)																	
ΜΟΤΟΡ ΟΪΛ (ΚΟ)				Ιούνιος 2022	16.44	16.48	16.26	16.40	16.40	---	---	---	16.52	---	24	70	1,054
16.45	16.19	16.35	0.61%	Σεπτέμβριος 2022	---	---	---	---	16.35	---	---	---	---	---	---	---	---
				Δεκέμβριος 2022	---	---	---	---	16.43	---	---	---	---	---	---	---	---
				Μάρτιος 2023	---	---	---	---	16.52	---	---	---	---	---	---	---	---
(Μέγεθος Συμβολαίου: 100 Χρεόγραφα, Φυσική Παράδοση)																	
ΜΥΤΙΛΗΝΑΙΟΣ (ΚΟ)				Ιούνιος 2022	17.24	17.35	16.63	16.74	16.74	---	---	---	18.22	---	128	548	5,383
17.36	16.61	16.69	-2.51%	Σεπτέμβριος 2022	16.65	16.65	16.55	16.55	16.55	---	---	---	18.00	---	3	20	188
				Δεκέμβριος 2022	---	---	---	---	17.31	---	---	---	---	---	---	---	---
				Μάρτιος 2023	---	---	---	---	17.40	---	---	---	---	---	---	---	---

Σημειώσεις Παραγώγων

Τις τιμές εκκαθάρισης και τις τελικές ανοικτές θέσεις μπορείτε να τις ανακτήσετε στο ακόλουθο path <http://www.helex.gr/el/web/guest/statistics-end-of-day-derivatives>

Υποκείμενη Αγορά				Αγορά Παραγώγων										Ανοικτές θέσεις			
Ανωτ Τιμή	Κατωτ Τιμή	Τιμή κλεισ.	Μεταβ.	Μήνας Παράδοσης	Άνοιγμα	Ανωτ Τιμή	Κατωτ Τιμή	Τελ Τιμή	Τιμή κλεισ.	Τελευταία ζήτηση	Τελευταία προσφορά	Τιμή Εκκαθάρισης*	Υψηλό ζωής	Χαμηλό ζωής	Πράξεις	Όγκος	Ανοικτές θέσεις
(Μέγεθος Συμβολαίου: 100 Χρεόγραφα, Φυσική Παράδοση)																	
ΟΛΠ (ΚΟ)				Ιούνιος 2022	---	---	---	---	16.45	---	---	---	17.90	---	---	---	752
16.4	16.08	16.3	-0.49%	Σεπτέμβριος 2022	---	---	---	---	16.48	---	---	---	---	---	---	---	---
				Δεκέμβριος 2022	---	---	---	---	16.56	---	---	---	---	---	---	---	---
				Μάρτιος 2023	---	---	---	---	16.65	---	---	---	---	---	---	---	---
(Μέγεθος Συμβολαίου: 100 Χρεόγραφα, Φυσική Παράδοση)																	
ΟΠΑΠ (ΚΟ)				Ιούνιος 2022	13.59	13.64	13.43	13.43	13.43	---	---	---	14.66	---	19	45	1,321
13.66	13.45	13.45	-0.37%	Σεπτέμβριος 2022	---	---	---	---	12.78	---	---	---	13.68	---	---	---	80
				Δεκέμβριος 2022	---	---	---	---	13.65	---	---	---	---	---	---	---	---
				Μάρτιος 2023	---	---	---	---	13.72	---	---	---	---	---	---	---	---
(Μέγεθος Συμβολαίου: 100 Χρεόγραφα, Φυσική Παράδοση)																	
ΟΤΕ (ΚΟ)				Ιούνιος 2022	17.56	17.59	17.25	17.25	17.25	---	---	---	18.45	---	21	42	923
17.63	17.2	17.2	-1.55%	Σεπτέμβριος 2022	---	---	---	---	16.29	---	---	---	17.91	---	---	---	1
				Δεκέμβριος 2022	---	---	---	---	17.67	---	---	---	---	---	---	---	---
				Μάρτιος 2023	---	---	---	---	17.76	---	---	---	---	---	---	---	---
(Μέγεθος Συμβολαίου: 100 Χρεόγραφα, Φυσική Παράδοση)																	
ΠΕΙΡΑΙΩΣ FINANCIAL HOLD (ΚΟ)				Ιούνιος 2022	1.18	1.19	1.16	1.17	1.17	---	---	---	1.68	---	96	1,201	26,970
1.189	1.1645	1.17	0.86%	Σεπτέμβριος 2022	---	---	---	---	1.18	---	---	---	1.48	---	---	---	2,558
				Δεκέμβριος 2022	---	---	---	---	1.17	---	---	---	---	---	---	---	---
				Μάρτιος 2023	---	---	---	---	1.18	---	---	---	---	---	---	---	---
(Μέγεθος Συμβολαίου: 100 Χρεόγραφα, Φυσική Παράδοση)																	
ΤΕΡΝΑ ΕΝΕΡΓΕΙΑΚΗ (ΚΟ)				Ιούνιος 2022	18.25	18.25	18.04	18.04	18.04	---	---	---	18.51	---	3	11	4,880
18.15	17.94	18.07	0.17%	Σεπτέμβριος 2022	---	---	---	---	18.33	---	---	---	16.62	---	---	---	132
				Δεκέμβριος 2022	---	---	---	---	18.24	---	---	---	---	---	---	---	---
				Μάρτιος 2023	---	---	---	---	18.33	---	---	---	---	---	---	---	---

Σημειώσεις Παραγώγων

Τις τιμές εκκαθάρισης και τις τελικές ανοικτές θέσεις μπορείτε να τις ανακτήσετε στο ακόλουθο path <http://www.helex.gr/el/web/guest/statistics-end-of-day-derivatives>

FTSE/X.A. Large Cap

(Μονάδα Διαπραγμάτευσης: 1 Μονάδα Δείκτη x 2€ - Τρόπος Εξάσκησης: Ευρωπαϊκός, Χρηματικός Διακανονισμός)

Τιμή Εξάσκησης	Δικαιώματα Αγοράς													Δικαιώματα Πώλησης																				
	Ιούνιος 2022							Ιούλιος 2022						Λοιποί Μήνες		Ιούνιος 2022							Ιούλιος 2022						Λοιποί Μήνες		Τιμή Εξάσκησης			
	Άνοιγμα	Ανιψ. Τιμή	Κατωτ. Τιμή	Τελ. Τιμή	Τιμή κλεισ.	Όγκος	Ανοικτές θέσεις	Άνοιγμα	Ανιψ. Τιμή	Κατωτ. Τιμή	Τελ. Τιμή	Τιμή κλεισ.	Όγκος	Ανοικτές θέσεις	Όγκος	Ανοικτές θέσεις	Άνοιγμα	Ανιψ. Τιμή	Κατωτ. Τιμή	Τελ. Τιμή	Τιμή κλεισ.	Όγκος	Ανοικτές θέσεις	Άνοιγμα	Ανιψ. Τιμή	Κατωτ. Τιμή	Τελ. Τιμή	Τιμή κλεισ.	Όγκος	Ανοικτές θέσεις		Όγκος	Ανοικτές θέσεις	
1,775	0.00	0.00	0.00	-	376.00	-	-	-	-	-	-	-	-	-	-	-	0.00	0.00	0.00	-	0.04	-	-	-	-	-	-	-	-	-		-	-	1,775
1,800	0.00	0.00	0.00	-	351.00	-	-	-	-	-	-	-	-	-	-	-	0.00	0.00	0.00	-	0.09	-	-	-	-	-	-	-	-	-	-	-	1,800	
1,825	0.00	0.00	0.00	-	326.00	-	-	-	-	-	-	-	-	-	-	-	0.00	0.00	0.00	-	0.19	-	-	-	-	-	-	-	-	-	-	-	1,825	
1,850	0.00	0.00	0.00	-	301.00	-	-	-	-	-	-	-	-	-	-	-	0.00	0.00	0.00	-	0.38	-	-	-	-	-	-	-	-	-	-	-	1,850	
1,875	0.00	0.00	0.00	-	276.00	-	-	-	-	-	-	-	-	-	-	-	0.00	0.00	0.00	-	0.70	-	-	-	-	-	-	-	-	-	-	-	1,875	
1,900	0.00	0.00	0.00	-	252.00	-	-	0.00	0.00	0.00	-	245.00	-	-	-	-	0.00	0.00	0.00	-	1.20	-	-	0.00	0.00	0.00	-	9.80	-	-	-	1,900		
1,925	0.00	0.00	0.00	-	228.00	-	-	0.00	0.00	0.00	-	223.00	-	-	-	-	0.00	0.00	0.00	-	2.10	-	55	0.00	0.00	0.00	-	13.00	-	-	-	1,925		
1,950	0.00	0.00	0.00	-	204.00	-	-	0.00	0.00	0.00	-	203.00	-	-	-	-	0.00	0.00	0.00	-	3.50	-	-	0.00	0.00	0.00	-	17.00	-	-	-	1,950		
1,975	0.00	0.00	0.00	-	181.00	-	-	0.00	0.00	0.00	-	183.00	-	-	-	-	0.00	0.00	0.00	-	5.40	-	20	0.00	0.00	0.00	-	22.00	-	-	-	1,975		
2,000	0.00	0.00	0.00	-	159.00	-	-	0.00	0.00	0.00	-	164.00	-	40	-	-	0.00	0.00	0.00	-	8.30	-	61	0.00	0.00	0.00	-	28.00	-	20	-	2,000		
2,050	0.00	0.00	0.00	-	118.00	-	-	0.00	0.00	0.00	-	129.00	-	120	-	-	14.00	0.00	14.00	14.00	14.00	2	106	0.00	0.00	0.00	-	43.00	-	-	-	2,050		
2,100	0.00	0.00	0.00	-	83.00	-	93	0.00	0.00	0.00	-	99.00	-	5	-	-	20.00	0.00	20.00	28.00	28.00	13	66	0.00	0.00	0.00	-	63.00	-	-	-	2,100		
2,150	50.00	50.00	50.00	50.00	50.00	10	101	0.00	0.00	0.00	-	73.50	-	-	-	43.00	50.00	43.00	50.00	50.00	2	68	75.50	75.50	75.50	75.50	75.50	20	-	-	-	2,150		
2,200	0.00	0.00	0.00	-	34.00	-	29	0.00	0.00	0.00	-	53.50	-	20	-	-	0.00	0.00	0.00	-	83.00	-	5	0.00	0.00	0.00	-	117.00	-	-	-	2,200		
2,250	0.00	0.00	0.00	-	19.75	-	1	0.00	0.00	0.00	-	37.75	-	-	-	-	0.00	0.00	0.00	-	119.00	-	4	0.00	0.00	0.00	-	151.00	-	-	-	2,250		
2,300	0.00	0.00	0.00	-	10.50	-	3	0.00	0.00	0.00	-	25.75	-	-	-	-	0.00	0.00	0.00	-	159.00	-	62	0.00	0.00	0.00	-	189.00	-	-	-	2,300		
2,350	0.00	0.00	0.00	-	5.30	-	-	0.00	0.00	0.00	-	17.25	-	-	-	-	0.00	0.00	0.00	-	204.00	-	20	0.00	0.00	0.00	-	231.00	-	-	-	2,350		
2,400	0.00	0.00	0.00	-	2.50	-	-	0.00	0.00	0.00	-	11.25	-	-	-	-	0.00	0.00	0.00	-	251.00	-	-	0.00	0.00	0.00	-	274.00	-	-	-	2,400		
2,450	0.00	0.00	0.00	-	1.10	-	-	0.00	0.00	0.00	-	7.00	-	-	-	-	0.00	0.00	0.00	-	300.00	-	-	0.00	0.00	0.00	-	320.00	-	-	-	2,450		
2,500	0.00	0.00	0.00	-	0.45	-	-	0.00	0.00	0.00	-	4.30	-	-	-	-	0.00	0.00	0.00	-	349.00	-	-	0.00	0.00	0.00	-	367.00	-	-	-	2,500		
2,550	0.00	0.00	0.00	-	0.17	-	-	0.00	0.00	0.00	-	2.60	-	-	-	-	0.00	0.00	0.00	-	399.00	-	-	0.00	0.00	0.00	-	415.00	-	-	-	2,550		
2,600	0.00	0.00	0.00	-	0.06	-	-	-	-	-	-	-	-	-	-	-	0.00	0.00	0.00	-	449.00	-	-	-	-	-	-	-	-	-	-	2,600		
2,650	0.00	0.00	0.00	-	0.02	-	-	-	-	-	-	-	-	-	-	-	0.00	0.00	0.00	-	498.00	-	-	-	-	-	-	-	-	-	-	2,650		
Σύνολο:						10	227						0	185	0	0							17	467							20	20	0	0
Αριθμός Πράξεων:																																		

ALPHA ΥΠΗΡΕΣΙΩΝ ΣΥΜΜ (ΚΟ)

(Μέγεθος Συμβολαίου: 100 Χρέεγραφα, Τρόπος Εξάσκησης: Αμερικάνικος, Φυσική Παράδοση)

Τιμή Εξάσκησης	Δικαιώματα Αγοράς													Δικαιώματα Πώλησης																	
	Ιούνιος 2022				Ιούλιος 2022				Λοιποί Μήνες					Ιούνιος 2022				Ιούλιος 2022				Λοιποί Μήνες									
	Άνοιγμα	Ανιγτ Τιμή	Κατωτ Τιμή	Τελ Τιμή	Τιμή κλεισ.	Όγκος	Ανοικτές θέσεις	Άνοιγμα	Ανιγτ Τιμή	Κατωτ Τιμή	Τελ Τιμή	Τιμή κλεισ.	Όγκος	Ανοικτές θέσεις	Όγκος	Ανοικτές θέσεις	Άνοιγμα	Ανιγτ Τιμή	Κατωτ Τιμή	Τελ Τιμή	Τιμή κλεισ.	Όγκος	Ανοικτές θέσεις	Όγκος	Ανοικτές θέσεις	Τιμή Εξάσκησης					
0.650	0.000	0.000	0.000	0.344	-	-	0.000	0.000	0.000	0.345	-	-	0.000	0.000	0.000	0.001	-	-	0.000	0.000	0.000	0.001	-	-	0.000	0.000	0.000	0.001	-	-	0.007
0.700	0.000	0.000	0.000	0.294	-	-	0.000	0.000	0.000	0.296	-	-	0.000	0.000	0.000	0.001	-	-	0.000	0.000	0.000	0.001	-	-	0.000	0.000	0.000	0.001	-	-	0.007
0.750	0.000	0.000	0.000	0.246	-	-	0.000	0.000	0.000	0.248	-	-	0.000	0.000	0.000	0.002	-	-	0.000	0.000	0.000	0.003	-	-	0.000	0.000	0.000	0.003	-	-	0.008
0.800	0.000	0.000	0.000	0.199	-	-	0.000	0.000	0.000	0.202	-	-	0.000	0.000	0.000	0.005	-	-	0.000	0.000	0.000	0.007	-	-	0.000	0.000	0.000	0.007	-	-	0.008
0.850	0.000	0.000	0.000	0.156	-	-	0.000	0.000	0.000	0.160	-	-	0.000	0.000	0.000	0.012	-	-	0.000	0.000	0.000	0.015	-	-	0.000	0.000	0.000	0.015	-	-	0.009
0.900	0.000	0.000	0.000	0.118	-	-	0.000	0.000	0.000	0.122	-	-	0.000	0.000	0.000	0.024	-	-	0.000	0.000	0.000	0.027	-	-	0.000	0.000	0.000	0.027	-	-	0.009
0.950	0.000	0.000	0.000	0.085	-	-	0.000	0.000	0.000	0.090	-	-	0.000	0.000	0.000	0.041	-	-	0.000	0.000	0.000	0.045	-	-	0.000	0.000	0.000	0.045	-	-	0.010
1.000	0.000	0.000	0.000	0.060	-	-	0.000	0.000	0.000	0.065	-	-	0.000	0.000	0.000	0.066	-	-	0.000	0.000	0.000	0.069	-	-	0.000	0.000	0.000	0.069	-	-	0.010
1.100	0.000	0.000	0.000	0.026	-	-	0.000	0.000	0.000	0.030	-	-	0.000	0.000	0.000	0.132	-	-	0.000	0.000	0.000	0.135	-	-	0.000	0.000	0.000	0.135	-	-	0.011
1.200	0.000	0.000	0.000	0.010	-	5	0.000	0.000	0.000	0.012	-	-	0.000	0.000	0.000	0.216	-	-	0.000	0.000	0.000	0.217	-	-	0.000	0.000	0.000	0.217	-	-	0.012
1.300	0.000	0.000	0.000	0.003	-	-	0.000	0.000	0.000	0.005	-	-	0.000	0.000	0.000	0.309	-	-	0.000	0.000	0.000	0.310	-	-	0.000	0.000	0.000	0.310	-	-	0.013
1.400	0.000	0.000	0.000	0.001	-	-	0.000	0.000	0.000	0.002	-	-	0.000	0.000	0.000	0.407	-	-	0.000	0.000	0.000	0.407	-	-	0.000	0.000	0.000	0.407	-	-	0.014
1.500	0.000	0.000	0.000	0.001	-	-	0.000	0.000	0.000	0.001	-	-	0.000	0.000	0.000	0.507	-	-	0.000	0.000	0.000	0.507	-	-	0.000	0.000	0.000	0.507	-	-	0.015
1.600	0.000	0.000	0.000	0.001	-	-	0.000	0.000	0.000	0.001	-	-	0.000	0.000	0.000	0.607	-	-	0.000	0.000	0.000	0.607	-	-	0.000	0.000	0.000	0.607	-	-	0.016
1.700	0.000	0.000	0.000	0.001	-	-	0.000	0.000	0.000	0.001	-	-	0.000	0.000	0.000	0.707	-	-	0.000	0.000	0.000	0.707	-	-	0.000	0.000	0.000	0.707	-	-	0.017
1.800	0.000	0.000	0.000	0.001	-	-	0.000	0.000	0.000	-	-	-	0.000	0.000	0.000	0.807	-	-	0.000	0.000	0.000	-	-	-	0.000	0.000	0.000	-	-	0.018	
1.900	0.000	0.000	0.000	0.001	-	-	0.000	0.000	0.000	-	-	-	0.000	0.000	0.000	0.907	-	-	0.000	0.000	0.000	-	-	-	0.000	0.000	0.000	-	-	0.019	
Σύνολο:					0	5							0	0	0	0						0	0	0	0	0					
Αριθμός Πράξεων:					0								0	0		0.00						0		0	0						

ΔΕΗ (ΚΟ)

(Μέγεθος Συμβολαίου: 100 Χρέεγραφα, Τρόπος Εξάσκησης: Αμερικάνικος, Φυσική Παράδοση)

Τιμή Εξάσκησης	Δικαιώματα Αγοράς												Δικαιώματα Πώλησης																
	Ιούνιος 2022						Ιούλιος 2022						Λοιποί Μήνες		Ιούνιος 2022						Ιούλιος 2022						Λοιποί Μήνες		Τιμή Εξάσκησης
	Άνοιγμα	Ανιγν. Τιμή	Καπιτ. Τιμή	Τελ. Τιμή	Τιμή κλεισ.	Όγκος	Άνοιγ. θέσεις	Άνοιγμα	Ανιγν. Τιμή	Καπιτ. Τιμή	Τελ. Τιμή	Τιμή κλεισ.	Όγκος	Άνοιγ. θέσεις	Όγκος	Άνοιγ. θέσεις	Άνοιγμα	Ανιγν. Τιμή	Καπιτ. Τιμή	Τελ. Τιμή	Τιμή κλεισ.	Όγκος	Άνοιγ. θέσεις	Όγκος	Άνοιγ. θέσεις				
4.000	0.000	0.000	0.000	2.18	-	-	0.000	0.000	0.000	2.19	-	-	0.000	0.000	0.000	0.000	0.000	0.000	0.000	0.001	-	-	0.000	0.000	0.000	0.001	-	-	
4.400	0.000	0.000	0.000	1.79	-	-	0.000	0.000	0.000	1.79	-	-	0.000	0.000	0.000	0.001	-	-	0.000	0.000	0.000	0.002	-	-	0.000	0.000	0.000	0.044	
4.800	0.000	0.000	0.000	1.39	-	-	0.000	0.000	0.000	1.40	-	-	0.000	0.000	0.000	0.001	-	-	0.000	0.000	0.000	0.011	-	-	0.000	0.000	0.000	0.048	
5.200	0.000	0.000	0.000	0.997	-	-	0.000	0.000	0.000	1.04	-	-	0.000	0.000	0.000	0.011	-	-	0.000	0.000	0.000	0.042	-	-	0.000	0.000	0.000	0.052	
5.600	0.000	0.000	0.000	0.641	-	-	0.000	0.000	0.000	0.713	-	-	0.000	0.000	0.000	0.055	-	-	0.000	0.000	0.000	0.119	-	-	0.000	0.000	0.000	0.056	
6.000	0.000	0.000	0.000	0.355	-	-	0.000	0.000	0.000	0.453	-	-	0.000	0.000	0.000	0.168	-	1	0.000	0.000	0.000	0.258	-	-	0.000	0.000	0.000	0.060	
6.400	0.138	0.138	0.137	0.137	10	176	0.000	0.000	0.000	0.264	-	17	0.000	0.000	0.000	0.381	-	-	0.000	0.000	0.000	0.468	-	-	0.000	0.000	0.000	0.064	
6.800	0.000	0.000	0.000	0.066	-	63	0.000	0.000	0.000	0.144	-	20	0.000	0.000	0.000	0.680	-	1	0.000	0.000	0.000	0.748	-	-	0.000	0.000	0.000	0.068	
7.200	0.000	0.000	0.000	0.022	-	15	0.000	0.000	0.000	0.071	-	-	0.000	0.000	0.000	1.04	-	-	0.000	0.000	0.000	1.08	-	-	0.000	0.000	0.000	0.072	
7.600	0.000	0.000	0.000	0.006	-	-	0.000	0.000	0.000	0.033	-	-	0.000	0.000	0.000	1.42	-	-	0.000	0.000	0.000	1.44	-	-	0.000	0.000	0.000	0.076	
8.000	0.000	0.000	0.000	0.001	-	22	0.000	0.000	0.000	0.014	-	-	0.000	0.000	0.000	1.82	-	-	0.000	0.000	0.000	1.82	-	-	0.000	0.000	0.000	0.080	
8.400	0.000	0.000	0.000	0.001	-	-	0.000	0.000	0.000	0.006	-	-	0.000	0.000	0.000	2.22	-	-	0.000	0.000	0.000	2.22	-	-	0.000	0.000	0.000	0.084	
8.800	0.000	0.000	0.000	0.001	-	7	0.000	0.000	0.000	0.002	-	-	0.000	0.000	0.000	2.62	-	-	0.000	0.000	0.000	2.62	-	-	0.000	0.000	0.000	0.088	
9.200	0.000	0.000	0.000	0.001	-	10	0.000	0.000	0.000	0.001	-	-	0.000	0.000	0.000	3.02	-	-	0.000	0.000	0.000	3.02	-	-	0.000	0.000	0.000	0.092	
9.600	0.000	0.000	0.000	0.001	-	-	0.000	0.000	0.000	0.001	-	-	0.000	0.000	0.000	3.42	-	-	0.000	0.000	0.000	3.42	-	-	0.000	0.000	0.000	0.096	
10.000	0.000	0.000	0.000	0.001	-	-	0.000	0.000	0.000	0.001	-	-	0.000	0.000	0.000	3.82	-	-	0.000	0.000	0.000	3.82	-	-	0.000	0.000	0.000	0.100	
11.000	0.000	0.000	0.000	0.001	-	-	0.000	0.000	0.000	0.001	-	-	0.000	0.000	0.000	4.82	-	-	0.000	0.000	0.000	4.82	-	-	0.000	0.000	0.000	0.110	
12.000	0.000	0.000	0.000	0.001	-	-							0.000	0.000	0.000	5.82	-	-							0.000	0.000	0.000	0.120	
13.000	0.000	0.000	0.000	0.001	-	-							0.000	0.000	0.000	6.82	-	-							0.000	0.000	0.000	0.130	
14.000	0.000	0.000	0.000	0.001	-	-							0.000	0.000	0.000	7.82	-	-							0.000	0.000	0.000	0.140	
15.000	0.000	0.000	0.000	0.001	-	-							0.000	0.000	0.000	8.82	-	-							0.000	0.000	0.000	0.150	
16.000	0.000	0.000	0.000	0.001	-	-							0.000	0.000	0.000	9.82	-	-							0.000	0.000	0.000	0.160	
Σύνολα:					10	293						37	0	0				10	2				5	0	0				
Αριθμός Πράξεων:						2						0	0					0.00					0		0				

ΕΘΝΙΚΗ ΤΡΑΠΕΖΑ (ΚΟ)

(Μέγεθος Συμβολαίου: 100 Χρεόγραφα, Τρόπος Εξάσκησης: Αμερικάνικος, Φυσική Παράδοση)

Τιμή Εξάσκησης	Δικαιώματα Αγοράς												Δικαιώματα Πώλησης												Τιμή Εξάσκησης				
	Ιούνιος 2022				Ιούλιος 2022				Λοιποί Μήνες				Ιούνιος 2022				Ιούλιος 2022				Λοιποί Μήνες								
	Άνοιγμα	Ανιγν. Τιμή	Καπιτ. Τιμή	Τελ. Τιμή	Τιμή κλεισ.	Όγκος	Άνοιγ. θέσεις	Άνοιγμα	Ανιγν. Τιμή	Καπιτ. Τιμή	Τελ. Τιμή	Τιμή κλεισ.	Όγκος	Άνοιγ. θέσεις	Όγκος	Άνοιγ. θέσεις	Άνοιγμα	Ανιγν. Τιμή	Καπιτ. Τιμή	Τελ. Τιμή	Τιμή κλεισ.	Όγκος	Άνοιγ. θέσεις	Όγκος		Άνοιγ. θέσεις			
1.600	0.000	0.000	0.000	2.00	-	-											0.000	0.000	0.000	0.001	-	-							0.016
1.700	0.000	0.000	0.000	1.90	-	-											0.000	0.000	0.000	0.001	-	-							0.017
1.800	0.000	0.000	0.000	1.80	-	-											0.000	0.000	0.000	0.001	-	-							0.018
1.900	0.000	0.000	0.000	1.70	-	-											0.000	0.000	0.000	0.001	-	-							0.019
2.000	0.000	0.000	0.000	1.60	-	-											0.000	0.000	0.000	0.001	-	-							0.020
2.200	0.000	0.000	0.000	1.40	-	-	0.000	0.000	0.000		1.41	-	-				0.000	0.000	0.000	0.001	-	-	0.000	0.000	0.000	0.001	-	-	0.022
2.400	0.000	0.000	0.000	1.20	-	-	0.000	0.000	0.000		1.21	-	-				0.000	0.000	0.000	0.002	-	-	0.000	0.000	0.000	0.001	-	-	0.024
2.600	0.000	0.000	0.000	1.00	-	-	0.000	0.000	0.000		1.01	-	-				0.000	0.000	0.000	0.001	-	-	0.000	0.000	0.000	0.003	-	-	0.026
2.800	0.000	0.000	0.000	0.804	-	-	0.000	0.000	0.000		0.817	-	-				0.000	0.000	0.000	0.001	-	-	0.000	0.000	0.000	0.010	-	-	0.028
3.000	0.720	0.720	0.720	0.720	2	8	0.000	0.000	0.000		0.636	-	-				0.000	0.000	0.000	0.004	-	-	0.000	0.000	0.000	0.028	-	-	0.030
3.200	0.000	0.000	0.000	0.421	-	-	0.000	0.000	0.000		0.473	-	-				0.000	0.000	0.000	0.018	-	300	0.000	0.000	0.000	0.065	-	-	0.032
3.400	0.000	0.000	0.000	0.261	-	-	0.000	0.000	0.000		0.335	-	-				0.000	0.000	0.000	0.057	-	-	0.000	0.000	0.000	0.126	-	-	0.034
3.600	0.000	0.000	0.000	0.141	-	-	0.000	0.000	0.000		0.224	-	-				0.000	0.000	0.000	0.137	-	-	0.000	0.000	0.000	0.215	-	-	0.036
3.800	0.000	0.000	0.000	0.066	-	-	0.000	0.000	0.000		0.144	-	-				0.000	0.000	0.000	0.262	-	-	0.000	0.000	0.000	0.335	-	-	0.038
4.000	0.000	0.000	0.000	0.027	-	-	0.000	0.000	0.000		0.088	-	-				0.000	0.000	0.000	0.423	-	-	0.000	0.000	0.000	0.479	-	-	0.040
4.400	0.000	0.000	0.000	0.003	-	-	0.000	0.000	0.000		0.028	-	-				0.000	0.000	0.000	0.801	-	-	0.000	0.000	0.000	0.821	-	-	0.044
4.800	0.000	0.000	0.000	0.001	-	-	0.000	0.000	0.000		0.008	-	-				0.000	0.000	0.000	1.20	-	-	0.000	0.000	0.000	1.20	-	-	0.048
5.200	0.000	0.000	0.000	0.002	-	-	0.000	0.000	0.000		0.002	-	-				0.000	0.000	0.000	1.60	-	-	0.000	0.000	0.000	1.60	-	-	0.052
5.600	0.000	0.000	0.000	0.001	-	-	0.000	0.000	0.000		0.001	-	-				0.000	0.000	0.000	2.00	-	-	0.000	0.000	0.000	2.00	-	-	0.056
6.000	0.000	0.000	0.000	0.001	-	-	0.000	0.000	0.000		0.001	-	-				0.000	0.000	0.000	2.40	-	-	0.000	0.000	0.000	2.40	-	-	0.060
Σύνολο:					2	8						0	0	0	0					2	300					0	0	0	260
Αριθμός Πράξεων:					1							0		0						0.00					0		0		

ΟΠΑΠ (ΚΟ)

(Μέγεθος Συμβολαίου: 100 Χρέδγραφα, Τρόπος Εξάσκησης: Αμερικάνικος, Φυσική Παράδοση)

Τιμή Εξάσκησης	Δικαιώματα Αγοράς														Δικαιώματα Πώλησης																		
	Ιούνιος 2022							Ιούλιος 2022							Λοιποί Μήνες		Ιούνιος 2022							Ιούλιος 2022							Λοιποί Μήνες		Τιμή Εξάσκησης
	Άνοιγμα	Ανιγτ Τιμή	Κατωτ Τιμή	Τελ Τιμή	Τιμή κλεισ.	Όγκος	Ανοικτές θέσεις	Άνοιγμα	Ανιγτ Τιμή	Κατωτ Τιμή	Τελ Τιμή	Τιμή κλεισ.	Όγκος	Ανοικτές θέσεις	Όγκος	Ανοικτές θέσεις	Άνοιγμα	Ανιγτ Τιμή	Κατωτ Τιμή	Τελ Τιμή	Τιμή κλεισ.	Όγκος	Ανοικτές θέσεις	Άνοιγμα	Ανιγτ Τιμή	Κατωτ Τιμή	Τελ Τιμή	Τιμή κλεισ.	Όγκος	Ανοικτές θέσεις	Όγκος	Ανοικτές θέσεις	
8.400	0.000	0.000	0.000		5.11	-	-						-	-			0.000	0.000	0.000		0.001	-	-										
8.800	0.000	0.000	0.000		4.71	-	-						-	-			0.000	0.000	0.000		0.001	-	-										0.088
9.200	0.000	0.000	0.000		4.31	-	-	0.000	0.000	0.000		4.33	-	-			0.000	0.000	0.000		0.001	-	-	0.000	0.000	0.000		0.001	-	-			0.092
9.600	0.000	0.000	0.000		3.91	-	-	0.000	0.000	0.000		3.93	-	-			0.000	0.000	0.000		0.001	-	-	0.000	0.000	0.000		0.001	-	-			0.096
10.000	0.000	0.000	0.000		3.51	-	-	0.000	0.000	0.000		3.53	-	-			0.000	0.000	0.000		0.001	-	-	0.000	0.000	0.000		0.001	-	-			0.100
11.000	0.000	0.000	0.000		2.51	-	-	0.000	0.000	0.000		2.54	-	-			0.000	0.000	0.000		0.001	-	-	0.000	0.000	0.000		0.007	-	-			0.110
12.000	0.000	0.000	0.000		1.52	-	-	0.000	0.000	0.000		1.60	-	-			0.000	0.000	0.000		0.010	-	-	0.000	0.000	0.000		0.065	-	-			0.120
13.000	0.000	0.000	0.000		0.655	-	-	0.000	0.000	0.000		0.829	-	-			0.000	0.000	0.000		0.141	-	80	0.000	0.000	0.000		0.295	-	-			0.130
14.000	0.000	0.000	0.000		0.159	-	1	0.000	0.000	0.000		0.337	-	-			0.000	0.000	0.000		0.645	-	2	0.000	0.000	0.000		0.804	-	-			0.140
15.000	0.000	0.000	0.000		0.019	-	-	0.000	0.000	0.000		0.105	-	-			0.000	0.000	0.000		1.51	-	-	0.000	0.000	0.000		1.58	-	-			0.150
16.000	0.000	0.000	0.000		0.001	-	10	0.000	0.000	0.000		0.025	-	-			0.000	0.000	0.000		2.50	-	-	0.000	0.000	0.000		2.51	-	-			0.160
17.000	0.000	0.000	0.000		0.001	-	-	0.000	0.000	0.000		0.005	-	-			0.000	0.000	0.000		3.50	-	-	0.000	0.000	0.000		3.50	-	-			0.170
18.000	0.000	0.000	0.000		0.001	-	-	0.000	0.000	0.000		0.001	-	-			0.000	0.000	0.000		4.50	-	-	0.000	0.000	0.000		4.50	-	-			0.180
19.000	0.000	0.000	0.000		0.001	-	-	0.000	0.000	0.000		0.001	-	-			0.000	0.000	0.000		5.50	-	-	0.000	0.000	0.000		5.50	-	-			0.190
20.000	0.000	0.000	0.000		0.001	-	-	0.000	0.000	0.000		0.001	-	-			0.000	0.000	0.000		6.50	-	-	0.000	0.000	0.000		6.50	-	-			0.200
Σύνολο:						0	11						0	0	0	0					0	82						0	0	0	0		
Αριθμός Πράξεων:							0						0	0							0.00							0		0			

ΟΤΕ (ΚΟ)

(Μέγεθος Συμβολαίου: 100 Χρέεγραφα, Τρόπος Εξάσκησης: Αμερικάνικος, Φυσική Παράδοση)

Τιμή Εξάσκησης	Δικαιώματα Αγοράς														Δικαιώματα Πώλησης																		
	Ιούνιος 2022							Ιούλιος 2022							Λοιποί Μήνες		Ιούνιος 2022							Ιούλιος 2022							Λοιποί Μήνες		Τιμή Εξάσκησης
	Άνοιγμα	Ανιγτ Τιμή	Καπιτ Τιμή	Τελ Τιμή	Τιμή κλεισ.	Όγκος	Ανοικτές θέσεις	Άνοιγμα	Ανιγτ Τιμή	Καπιτ Τιμή	Τελ Τιμή	Τιμή κλεισ.	Όγκος	Ανοικτές θέσεις	Όγκος	Ανοικτές θέσεις	Άνοιγμα	Ανιγτ Τιμή	Καπιτ Τιμή	Τελ Τιμή	Τιμή κλεισ.	Όγκος	Ανοικτές θέσεις	Άνοιγμα	Ανιγτ Τιμή	Καπιτ Τιμή	Τελ Τιμή	Τιμή κλεισ.	Όγκος	Ανοικτές θέσεις	Όγκος	Ανοικτές θέσεις	
9.600	0.000	0.000	0.000	7.88	-	-							-	-			0.000	0.000	0.000	0.001	-	-											
10.000	0.000	0.000	0.000	7.48	-	-							-	-			0.000	0.000	0.000	0.001	-	-											0.100
11.000	0.000	0.000	0.000	6.48	-	-							-	-			0.000	0.000	0.000	0.001	-	-											0.110
12.000	0.000	0.000	0.000	5.48	-	-	0.000	0.000	0.000		5.50	-	-			0.000	0.000	0.000	0.001	-	-			0.000	0.000	0.000	0.001	-	-				0.120
13.000	0.000	0.000	0.000	4.49	-	-	0.000	0.000	0.000		4.51	-	-			0.000	0.000	0.000	0.001	-	-			0.000	0.000	0.000	0.002	-	-				0.130
14.000	0.000	0.000	0.000	3.49	-	-	0.000	0.000	0.000		3.52	-	-			0.000	0.000	0.000	0.001	-	-			0.000	0.000	0.000	0.013	-	-				0.140
15.000	0.000	0.000	0.000	2.49	-	-	0.000	0.000	0.000		2.58	-	-			0.000	0.000	0.000	0.004	-	-			0.000	0.000	0.000	0.066	-	-				0.150
16.000	0.000	0.000	0.000	1.54	-	-	0.000	0.000	0.000		1.73	-	-			0.000	0.000	0.000	0.050	-	-			0.000	0.000	0.000	0.218	-	-				0.160
17.000	0.000	0.000	0.000	0.751	-	-	0.000	0.000	0.000		1.05	-	-			0.000	0.000	0.000	0.262	-	5			0.000	0.000	0.000	0.534	-	-				0.170
18.000	0.000	0.000	0.000	0.267	-	15	0.000	0.000	0.000		0.565	-	-			0.000	0.000	0.000	0.779	-	-			0.000	0.000	0.000	1.05	-	-				0.180
19.000	0.000	0.000	0.000	0.066	-	25	0.000	0.000	0.000		0.275	-	-			0.000	0.000	0.000	1.58	-	-			0.000	0.000	0.000	1.76	-	-				0.190
20.000	0.000	0.000	0.000	0.010	-	-	0.000	0.000	0.000		0.118	-	-			0.000	0.000	0.000	2.53	-	-			0.000	0.000	0.000	2.61	-	-				0.200
22.000	0.000	0.000	0.000	0.001	-	-	0.000	0.000	0.000		0.016	-	-			0.000	0.000	0.000	4.53	-	-			0.000	0.000	0.000	4.53	-	-				0.220
24.000	0.000	0.000	0.000	0.001	-	-	0.000	0.000	0.000		0.001	-	-			0.000	0.000	0.000	6.53	-	-			0.000	0.000	0.000	6.53	-	-				0.240
26.000	0.000	0.000	0.000	0.001	-	-	0.000	0.000	0.000		0.001	-	-			0.000	0.000	0.000	8.53	-	-			0.000	0.000	0.000	8.53	-	-				0.260
Σύνολο:					0	40						0	0	0	0					0	5						0	0	0	0			
Αριθμός Πράξεων:						0							0	0						0.00							0		0				

ΠΕΙΡΑΙΩΣ FINANCIAL HOLD (ΚΟ)

(Μέγεθος Συμβολαίου: 100 Χρέγραφα, Τρόπος Εξάσκησης: Αμερικάνικος, Φυσική Παράδοση)

Τιμή Εξάσκησης	Δικαιώματα Αγοράς													Δικαιώματα Πώλησης															
	Ιούνιος 2022				Ιούλιος 2022				Λοιποί Μήνες					Ιούνιος 2022				Ιούλιος 2022				Λοιποί Μήνες							
	Άνοιγμα	Ανιγν. Τιμή	Καπιτ. Τιμή	Τελ. Τιμή	Τιμή κλεισ.	Όγκος	Ανοικτές θέσεις	Άνοιγμα	Ανιγν. Τιμή	Καπιτ. Τιμή	Τελ. Τιμή	Τιμή κλεισ.	Όγκος	Ανοικτές θέσεις	Όγκος	Ανοικτές θέσεις	Άνοιγμα	Ανιγν. Τιμή	Καπιτ. Τιμή	Τελ. Τιμή	Τιμή κλεισ.	Όγκος	Ανοικτές θέσεις	Όγκος	Ανοικτές θέσεις	Τιμή Εξάσκησης			
0.800	0.000	0.000	0.000	0.361	-	-	0.000	0.000	0.000	0.363	-	-					0.000	0.000	0.000	0.001	-	-	0.000	0.000	0.000	0.001	-	-	0.008
0.850	0.000	0.000	0.000	0.312	-	-	0.000	0.000	0.000	0.315	-	-					0.000	0.000	0.000	0.001	-	-	0.000	0.000	0.000	0.003	-	-	0.009
0.900	0.000	0.000	0.000	0.264	-	-	0.000	0.000	0.000	0.268	-	-					0.000	0.000	0.000	0.003	-	-	0.000	0.000	0.000	0.006	-	-	0.009
0.950	0.000	0.000	0.000	0.217	-	-	0.000	0.000	0.000	0.225	-	-					0.000	0.000	0.000	0.006	-	-	0.000	0.000	0.000	0.012	-	-	0.010
1.000	0.000	0.000	0.000	0.174	-	-	0.000	0.000	0.000	0.184	-	-					0.000	0.000	0.000	0.013	-	-	0.000	0.000	0.000	0.021	-	-	0.010
1.100	0.000	0.000	0.000	0.102	-	-	0.000	0.000	0.000	0.116	-	-					0.000	0.000	0.000	0.041	-	-	0.000	0.000	0.000	0.053	-	-	0.011
1.200	0.000	0.000	0.000	0.052	-	-	0.000	0.000	0.000	0.067	-	-					0.000	0.000	0.000	0.091	-	-	0.000	0.000	0.000	0.104	-	-	0.012
1.300	0.000	0.000	0.000	0.024	-	-	0.000	0.000	0.000	0.036	-	-					0.000	0.000	0.000	0.162	-	-	0.000	0.000	0.000	0.173	-	-	0.013
1.400	0.000	0.000	0.000	0.009	-	5	0.000	0.000	0.000	0.018	-	-					0.000	0.000	0.000	0.248	-	-	0.000	0.000	0.000	0.255	-	-	0.014
1.500	0.000	0.000	0.000	0.003	-	-	0.000	0.000	0.000	0.008	-	-					0.000	0.000	0.000	0.342	-	-	0.000	0.000	0.000	0.346	-	-	0.015
1.600	0.000	0.000	0.000	0.001	-	-	0.000	0.000	0.000	0.004	-	-					0.000	0.000	0.000	0.440	-	-	0.000	0.000	0.000	0.442	-	-	0.016
1.700	0.000	0.000	0.000	0.001	-	-	0.000	0.000	0.000	0.002	-	-					0.000	0.000	0.000	0.540	-	-	0.000	0.000	0.000	0.540	-	-	0.017
1.800	0.000	0.000	0.000	0.001	-	-	0.000	0.000	0.000	0.001	-	-					0.000	0.000	0.000	0.640	-	-	0.000	0.000	0.000	0.640	-	-	0.018
1.900	0.000	0.000	0.000	0.001	-	-	0.000	0.000	0.000	0.001	-	-					0.000	0.000	0.000	0.740	-	-	0.000	0.000	0.000	0.740	-	-	0.019
2.000	0.000	0.000	0.000	0.001	-	-	0.000	0.000	0.000	0.001	-	-					0.000	0.000	0.000	0.840	-	-	0.000	0.000	0.000	0.840	-	-	0.020
2.200	0.000	0.000	0.000	0.001	-	-					-	-					0.000	0.000	0.000	1.04	-	-				-	-	0.022	
2.400	0.000	0.000	0.000	0.001	-	-					-	-					0.000	0.000	0.000	1.24	-	-				-	-	0.024	
Σύνολο:					0	5					0	0	0	0						0	0					0	0	0	0
Αριθμός Πράξεων:					0						0		0							0.00						0		0	

Προϊόν Δανεισμού	Υποκείμενος Τίτλος	Πολυμερείς Συναλλαγές[1]					Διμερείς Συναλλαγές[2]		Δανεισμός Τίτλων μέσω ΟΤC[3]
		Ανοιχτές θέσεις[5]	Προσφερόμενη ποσότητα	Μ.Σ.Τ[4]	Όγκος συναλλαγών	Μ.Σ.Τ[4]	Όγκος συναλλαγών	Μ.Σ.Τ[4]	Όγκος συναλλαγών
ALPHABOR	ALPHA ΥΠΗΡΕΣΙΩΝ ΣΥΜΜ (ΚΟ)	631	---	---	---	---	---	---	60,113,058
CENERBOR	CENERGY HOLDINGS (ΚΑ)	---	---	---	---	---	---	---	---
EEEBOR	COCA-COLA HBC AG (ΚΟ)	---	---	---	---	---	---	---	70,546
EUROBBOR	EUROBANK HOLDINGS (ΚΟ)	265,000	---	---	---	---	---	---	37,067,164
FFGRPBOR	FOLLI-FOLLIE (ΚΟ)	---	---	---	---	---	---	---	900,530
FOYRKBOR	FOURLIS ΣΥΜΜΕΤΟΧΩΝ (ΚΟ)	---	---	---	---	---	---	---	13,250
INTRKBOR	INTRACOM HOLDINGS (ΚΟ)	6,000	---	---	---	---	---	---	---
BELABOR	JUMBO (ΚΟ)	77,242	---	---	---	---	---	---	601,786
LAMDABOR	LAMDA DEVELOPMENT(ΚΟ)	961	---	---	---	---	---	---	54,808
MIGBOR	MARFIN INVESTMENT GROUP (ΚΟ)	---	---	---	---	---	---	---	794,474
QUALBOR	QUALITY & RELIABILITY (ΚΟ)	---	---	---	---	---	---	---	---
QUESTBOR	QUEST ΣΥΜΜΕΤΟΧΩΝ (ΚΟ)	---	---	---	---	---	---	---	53,730
TITCBOR	TITAN CEMENT (ΚΑ)	2,900	---	---	---	1,500	0.01%	---	217,609
VIQBOR	VIOTALCO SA/NV (ΚΑ)	12,647	---	---	---	---	---	---	---
ADMIEBOR	ΑΔΜΗΕ ΣΥΜΜΕΤΟΧΩΝ Α.Ε. (ΚΟ)	7,410	---	---	---	---	---	---	1,702,408
AEGNBOR	ΑΕΡΟΠΟΡΙΑ ΑΙΓΑΙΟΥ (ΚΟ)	7,293	---	---	---	---	---	---	26,493
ALMYBOR	ΑΛΟΥΜΥΛ (ΚΟ)	---	---	---	---	---	---	---	---
GEKTERNABOR	ΓΕΚ ΤΕΡΝΑ (ΚΟ)	---	---	---	---	---	---	---	17,293
PPCBOR	ΔΕΗ (ΚΟ)	2,000	---	---	---	---	---	---	2,077,762
ETEBOB	ΕΘΝΙΚΗ ΤΡΑΠΕΖΑ (ΚΟ)	18,000	---	---	---	---	---	---	7,262,828
ELHABOR	ΕΛΒΑΛΧΑΛΚΟΡ (ΚΟ)	23,790	---	---	---	---	---	---	64,887
ELLAKTORBOR	ΕΛΛΑΚΤΩΡ (ΚΟ)	11,000	---	---	---	---	---	---	4,773
EXAEBOR	ΕΛΛΗΝ. ΧΡΗΜΑΤΙΣΤΗΡΙΑ-Χ.Α. (ΚΟ)	2,000	---	---	---	---	---	---	178,631
ELPEBOR	ΕΛΛΗΝΙΚΑ ΠΕΤΡΕΛΑΙΑ (ΚΟ)	27,539	---	---	---	---	---	---	162,893
EYDARBOR	ΕΥΔΑΠ (ΚΟ)	8,213	---	---	---	---	---	---	336,848
MOHBOR	ΜΟΤΟΡ ΟΪΛ (ΚΟ)	1,353	---	---	---	---	---	---	310,082
MYTILBOR	ΜΥΤΙΛΗΝΑΙΟΣ (ΚΟ)	1,296	---	---	---	---	---	---	726,490
PRABOR	ΟΛΠ (ΚΟ)	1,864	---	---	---	---	---	---	66,287
OPAPBOR	ΟΠΑΠ (ΚΟ)	18,000	---	---	---	---	---	---	2,220,041
HTQBOR	ΟΤΕ (ΚΟ)	94,066	---	---	---	---	---	---	2,175,081
TPEIRBOR	ΠΕΙΡΑΙΩΣ FINANCIAL HOLD (ΚΟ)	20,757	---	---	---	---	---	---	3,542,532

Σημειώσεις Προϊόντων Δανεισμού

[1] - Πολυμερείς Συμβάσεις Δανειοδοσίας των μεθόδων 8-1, 8-2 και 8-3-3 (σύμφ. Με Αποφ.17 ΔΣ του Χρηματιστηρίου).

[2] - Διμερείς Συμβάσεις Δανειοδοσίας των μεθόδων 8-3-1 και 8-3-2 (σύμφ. Με Αποφ. 20 ΔΣ του Χρηματιστηρίου).

[3] - Τα στοιχεία Συναλλαγής Δανεισμού Τίτλων μέσω ΟΤC δηλώνονται από τους χειριστές ΣΑΤ και αφορούν τις ποσότητες που έχουν καταγραφεί στο ΣΑΤ έως και τη προηγούμενη εργάσιμη ημέρα.

[4] - Μ.Σ.Τ: - Μέση Σταθμισμένη Τιμή (ως προς τα τεμάχια)

[5] - Τα στοιχεία αφορούν σε ανοιχτές θέσεις πριν την έναρξη της συνεδρίασης

Προϊόν Δανεισμού	Υποκείμενος Τίτλος	Πολυμερείς Συναλλαγές[1]					Διμερείς Συναλλαγές[2]		Δανεισμός Τίτλων μέσω OTC[3]
		Ανοιχτές θέσεις[5]	Προσφερόμενη ποσότητα	Μ.Σ.Τ[4]	Όγκος συναλλαγών	Μ.Σ.Τ[4]	Όγκος συναλλαγών	Μ.Σ.Τ[4]	Όγκος συναλλαγών
PLAISBOR	ΠΛΑΙΣΙΟ COMPUTERS (ΚΟ)	---	---	---	---	---	---	---	---
SARBOR	ΣΑΡΑΝΤΗΣ ΓΡ. (ΚΟ)	---	---	---	---	---	---	---	9,307
TENERGYBOR	ΤΕΡΝΑ ΕΝΕΡΓΕΙΑΚΗ (ΚΟ)	---	---	---	---	---	---	---	15,378

Σημειώσεις Προϊόντων Δανεισμού

[1] - Πολυμερείς Συμβάσεις Δανειοδοσίας των μεθόδων 8-1, 8-2 και 8-3-3 (σύμφ. Με Αποφ.17 ΔΣ του Χρηματιστηρίου).

[2] - Διμερείς Συμβάσεις Δανειοδοσίας των μεθόδων 8-3-1 και 8-3-2 (σύμφ. Με Αποφ. 20 ΔΣ του Χρηματιστηρίου).

[3] - Τα στοιχεία Συναλλαγές Δανεισμού Τίτλων μέσω OTC δηλώνονται από τους χειριστές ΣΑΤ και αφορούν τις ποσότητες που έχουν καταγραφεί στο ΣΑΤ έως και τη προηγούμενη εργάσιμη ημέρα.

[4] - Μ.Σ.Τ: - Μέση Σταθμισμένη Τιμή (ως προς τα τεμάχια)

[5] - Τα στοιχεία αφορούν σε ανοιχτές θέσεις πριν την έναρξη της συνεδρίασης

Κωδικό και ονομασίες Κλάδων Οικονομικής Δραστηριότητας του Χρηματιστηρίου Αθηνών

12003 - Διαπραγματεύσιμα Αμοιβαία Κεφάλαια	10101010 Υπηρεσίες Ηλεκτρονικών Υπολογιστών
10101015 Λογισμικό	10102030 Υλικό Υπολογιστών
15101010 Εξοπλισμός Τηλεπικοινωνιών	15102015 Υπηρεσίες Τηλεπικοινωνιών
20101010 Υγειονομικές Μονάδες	20101025 Υπηρεσίες Υγείας
20102010 Ιατρικός Εξοπλισμός	20103015 Φαρμακευτικά Προϊόντα
30101010 Τράπεζες	30202000 Διαφοροποιημένες Χρηματοοικονομικές Υπηρεσίες
30202010 Διαχείριση Κεφαλαίων & Θεματοφύλακες	30202015 Επενδυτικές Υπηρεσίες
30204000 Επενδυτικές Εταιρείες κλειστού τύπου	30302010 Γενικές Ασφάλειες
30302015 Μεσίτες Ασφαλίσεων	30302025 Ασφάλειες Ιδιοκτησίας & Ζημιών
35101010 Συμμετοχές & Ανάπτυξη Ακίνητης Περιουσίας	35101015 Υπηρεσίες Ακίνητης Περιουσίας
35102000 Διαφοροποιημένες Α.Ε.Ε.Α.Π.	35102030 Α.Ε.Ε.Α.Π. Επαγγελματικών Χώρων
40201040 Υπηρεσίες Ενοικίασης και Χρηματοδοτικής Μίσθωσης	40202010 Κατασκευή Κατοικιών
40202015 Έπιπλα	40202020 Οικιακές Συσκευές
40203040 Ηλεκτρονική Ψυχαγωγία	40203045 Παιχνίδια
40204020 Ρούχα και Αξεσουάρ	40301010 Ψυχαγωγία
40301030 Εκδόσεις	40301035 Ραδιοτηλεοπτικοί Φορείς
40401010 Διαφοροποιημένοι Έμποροι	40401020 Εμπόριο Ενδυμάτων
40401025 Εμπόριο Προϊόντων Οικιακής Βελτίωσης	40401030 Εξειδικευμένο Λιανικό Εμπόριο
40501010 Αεροπορικές Εταιρείες	40501015 Ταξίδια & Τουρισμός
40501020 Τυχερά Παιχνίδια	40501025 Ξενοδοχεία & Πανσιόν
45101015 Απόσταξη & Οινοπαραγωγή	45101020 Αναψυκτικά
45102010 Γεωργεία, Αλιεία, Εκτροφή και Φυτείες	45102020 Τρόφιμα
45103010 Καπνός	45201010 Λιανικό & Χονδρικό Εμπόριο Τροφίμων
45201020 Είδη Προσωπικής Φροντίδας	50101010 Κατασκευές
50101020 Κατασκευαστές Στέγας & Επικαλύψεων	50101030 Τσιμέντα
50101035 Άλλα Οικοδομικά Υλικά	50202010 Ηλεκτρικά Εξαρτήματα
50203000 Διαφοροποιημένες Βιομηχανίες	50203015 Πλαστικά
50203030 Υλικά Συσκευασίας	50204000 Μηχανήματα Βιομηχανικού Εξοπλισμού
50204020 Μηχανήματα Κατασκευών	50205010 Προμηθευτές Βιομηχανίας
50205020 Υποστηρικτικές Υπηρεσίες προς Επιχειρήσεις	50205030 Υπηρεσίες Μαζικής Εκτύπωσης
50206015 Εμπορικά Οχήματα & Ανταλλακτικά	50206030 Θαλάσσιες Μεταφορές
50206060 Υπηρεσίες Μεταφορών	55101000 Διαφοροποιημένα Υλικά
55101020 Κλωστοϋφαντουργικά Προϊόντα	55102000 Ορυχεία
55102010 Σίδηρος & Χάλυβας	55102015 Μεταλλουργία
55102035 Αλουμίνιο	60101020 Διυλιστήρια & Εμπορία Πετρελαιοειδών
65101010 Εναλλακτική Ηλεκτρική Ενέργεια	65101015 Συμβατική Ηλεκτρική Ενέργεια
65102030 Ύδρευση	



ATHEX
Athens Stock Exchange

Λεωφ. Αθηνών 110 104 42 Αθήνα
110, Athinon Ave. GR 104 42 Athens
tel. (+30)210-33.66.800, fax (+30)210-33.66.101
www.athexgroup.gr