

22

Ημερήσιο Δελτίο  
Συναλλακτικής Δραστηριότητας

Daily Official List  
of Trading Activity

Παρασκευή, 20 Μαΐου, 2022

Έτος: 143 Αύξων Αριθμός Συνεδρίασης: 92



**ATHEXGROUP**  
Athens Exchange Group

**Αποποίηση Ευθύνης:**

Η εταιρεία Ελληνικά Χρηματιστήρια-Χρηματιστήριο Αθηνών Ανώνυμη Εταιρεία Συμμετοχών καταβάλλει κάθε δυνατή προσπάθεια ώστε να διασφαλίσει ότι οι πληροφορίες και τα λοιπά στοιχεία που εμφανίζονται στο Ημερήσιο Δελτίο Τιμών (Η.Δ.Τ.) είναι ορθά και πλήρη αλλά δεν έχει καμία ευθύνη για ενδεχόμενο λάθος ή παράλειψη στοιχείων και / ή ευθύνη σχετικά με την ακρίβεια, αξιοπιστία, επικαιροποίηση και πληρότητα των παραπάνω πληροφοριών και στοιχείων ή ευθύνη προερχόμενη άμεσα ή έμμεσα από την χρήση των παραπάνω πληροφοριών.

Η Εταιρία δεν έχει καμία ευθύνη για την ακρίβεια των στοιχείων που περιλαμβάνονται στις ανακοινώσεις των εισηγμένων εταιρειών. Πιθανές προσβολές δικαιωμάτων τρίτων από το περιεχόμενο των ανακοινώσεων συνιστούν αποκλειστική ευθύνη του αποστολέα των ανακοινώσεων.

Όλα τα αναγραφόμενα στο Η.Δ.Τ. στοιχεία παρέχονται μόνο για τους σκοπούς της πληροφόρησης και δεν συνιστούν παροχή επενδυτικών συμβουλών ή πρόσκληση για επένδυση σε κινητές αξίες που διαπραγματεύονται στο Χρηματιστήριο Αθηνών.

Αναγνωρίζεται και συμφωνείται ότι όλα τα δικαιώματα επί των πληροφοριών που εμφανίζονται στο Η.Δ.Τ. θα αποτελούν κυριότητα της εταιρίας και οποιοδήποτε άλλο δικαίωμα συμπεριλαμβανομένου του δικαιώματος πνευματικής ιδιοκτησίας, σήματος κλπ. ανήκουν στο Χρηματιστήριο Αθηνών.

Τα ανωτέρω στοιχεία αποτελούν ιδιοκτησία της Εταιρίας και προστατεύονται σύμφωνα με τις διατάξεις περί πνευματικής ιδιοκτησίας. Απαγορεύεται α) η με οποιοδήποτε τρόπο ή μέσο αναπαραγωγή, αναδημοσίευση, τροποποίηση, αντιγραφή, πώληση, μετάδοση ή διανομή του συνόλου ή μέρους τους, χωρίς αναφορά στην πηγή και β) η εμπορική εκμετάλλευση των στοιχείων από τρίτους.

Η Εταιρία δεν φέρει καμία ευθύνη προερχόμενη άμεσα ή έμμεσα από χρήση ή τυχόν αλλοίωση των ανωτέρω στοιχείων όταν αυτά χρησιμοποιούνται από

**Ελληνικά Χρηματιστήρια - Χρηματιστήριο Αθηνών Α.Ε. Συμμετοχών**

Λεωφόρος Αθηνών 110, 10442 Αθήνα, Τηλ: (210) 33.66.800, Fax: (210) 32.13.938

[www.athexgroup.gr](http://www.athexgroup.gr)

**Χρηματιστηριακό Κέντρο Θεσσαλονίκης**

Κατούνη 16-18, Θεσ/νίκη 546 25, Τηλ: (2310) 567.667, Fax: (2310) 530.455

**Συνεγγυητικό Κεφάλαιο Εξασφάλισης Επενδυτικών Υπηρεσιών**

Φειδίου 14-16, Αθήνα 106 78, Τηλ: (210) 33.04.682, Fax: (210) 33.04.155

**Επιτροπή Κεφαλαιαγοράς**

Κολοκοτρώνη 1 & Σταδίου 1, Αθήνα 105 62, Τηλ: (210) 33.77.100, Fax: (210) 33.77.173

**Πίνακας Περιεχομένων****Ενότητα 1: Στατιστικά Στοιχεία Χρεογράφων, Παραγώγων και Δανεισμού**

- Οι Αγορές Χρεογράφων Παραγώγων Δανεισμού
- Χρηματιστηριακοί Δείκτες
- Αναλυτικά Στοιχεία Συναλλαγών Αγοράς Χρεογράφων
- Στοιχεία Συναλλαγών Κλάδων Χρηματιστηρίου Αθηνών & Χρηματοοικονομικών Προϊόντων (Δ.Α.Κ.)
- Οι 10 Μετοχές με τη μεγαλύτερη Άνοδο & Πτώση
- Αναλυτικά Στοιχεία Συναλλαγών Αγοράς Παραγώγων

**Ενότητα 2: Αναλυτικά Στοιχεία Συναλλαγών Χρεογράφων**

- Αναλυτικά Στοιχεία Συναλλαγών Χρεογράφων
- Σημειώσεις Χρεογράφων

**Ενότητα 3: Στοιχεία Συναλλαγών Χρεογράφων**

- Στοιχεία Συναλλαγών Πακέτων
- Στοιχεία Συναλλαγών Δικαιωμάτων

- Στοιχεία Δανεισμού Τίτλων
- Στοιχεία Συναλλαγών Εκποιήσεων
- Στοιχεία Συναλλαγών Εκποιήσεων Ενσώματων Ονομαστικών Μετοχών
- Στοιχεία Ενεργητικού Διαπραγματεύσιμων Αμοιβαίων Κεφαλαίων (Δ.Α.Κ.)
- Χαρακτηριστικά Διαπραγματεύσιμων Αμοιβαίων Κεφαλαίων (Δ.Α.Κ.)

**Ενότητα 4: Ανακοινώσεις****Ενότητα 5: Ομόλογα Διαπραγματεύσιμα στην Αγορά Αξιών Σταθερού Εισοδήματος**

- Ομολογιακά Δάνεια Επιχειρήσεων – Οργανωμένη Αγορά (Μετατρέψιμα)
- Ομολογιακά Δάνεια Επιχειρήσεων – Οργανωμένη Αγορά (Μη Μετατρέψιμα)
- Ομόλογα Ελληνικού Δημοσίου
- Έντοκα Γραμμάτια & Zero Coupon Ομόλογα Ελληνικού Δημοσίου
- Ομόλογα Ελληνικού Δημοσίου Διαπραγματεύσιμα με τη Μέθοδο Εκφώνησης - Αντιφώνησης
- Ομόλογα Κρατικών Τραπεζών

**Ενότητα 6: Πρόσθετα Στοιχεία Ενημέρωσης**

- Πίνακας Μελών Χρηματιστηρίου Αθηνών και Μελών ΕΤ.ΕΚ.
- Πίνακας Μετοχών Υπό Ειδική Διαπραγμάτευση
- Γνωστοποιήσεις Συναλλαγών - Κατάλογος Υπόχρεων Προσώπων

**Ενότητα 7: Αναλυτικά Στοιχεία Συναλλαγών Αγοράς Παραγώγων**

- Συμβόλαια Μελλοντικής Εκπλήρωσης σε Δείκτες
- Συμβόλαια Μελλοντικής Εκπλήρωσης σε Μετοχές
- Δικαιώματα Προαίρεσης σε Δείκτες
- Δικαιώματα Προαίρεσης σε Μετοχές
- Στοιχεία Συναλλαγών Προϊόντων Δανεισμού

**Παράρτημα Α: Κωδικοί και ονομασίες Κλάδων Οικονομικής Δραστηριότητας του Χρηματιστηρίου Αθηνών**

**Οι Αγορές Χρεογράφων Παραγώγων Δανεισμού**

**Γενικός Δείκτης Τιμών και Αξία Συναλλαγών Μετοχών και Παραγώγων**

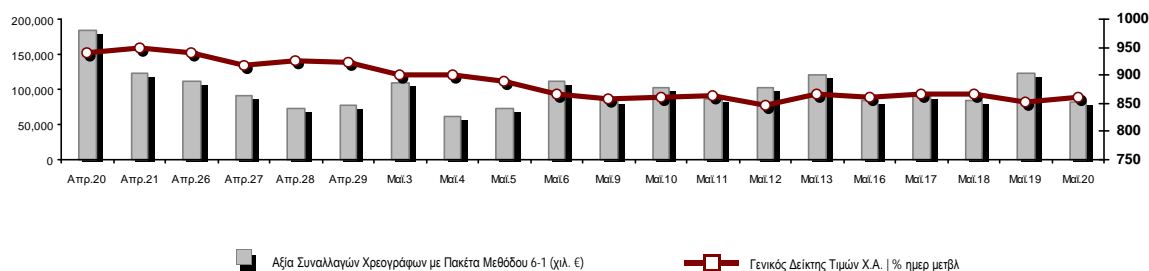

<b>Κεφαλαιοποίηση Χ.Α. (εκατ €)**:</b>	61,548.20		<b>Συνολικές Ανοικτές Θέσεις σε Παράγωγα</b>	336,784
Ημερήσια μεταβολή: εκατ. €   %	434.39	0.71%	Ανοικτές θέσεις σε ΣΜΕ επί Δεικτών   % ημερ μετβλ	4,474 0.00%
Μέση ετήσια Κεφ/ποίηση: εκατ. €   % Μετβλ. Μέση προηγ. έτος	65,453.55	7.50%	Ανοικτές θέσεις σε ΣΜΕ επί μετοχών   % ημερ μετβλ	329,776 0.00%
<b>Γενικός Δείκτης Τιμών Χ.Α.   % ημερ μετβλ</b>	860.06	1.04%	Ανοικτές θέσεις σε Δικαιώματα επί Δεικτών   % ημερ μετβλ	1,053 0.00%
<b>Κεφαλαιοποίηση Γενικού Δείκτη (εκατ. €)</b>	55,904.81		Ανοικτές θέσεις σε Δικαιώματα επί μετοχών   % ημερ μετβλ	1,481 0.00%
Ημερήσια μεταβολή (εκατ. €)	433.59			
<b>Αξία Συναλλαγών Χρεογράφων με Πακέτα Μεθόδου 6-1 (χιλ. €)</b>	81,077.10		<b>Πλήθος Συμβολαίων Παραγώγων:</b>	20,537
Ημερήσια μεταβολή: %	-40,562.66	-33.35%	Ημερήσια μεταβολή: τμχ   %	-19,010 -48.07%
Μέση Αξία Συν/γών ΥΙD: χιλ. €   % Μετβλ Μέση προηγ. έτος	90,255.47	29.21%	Μέσος Όγκος Συμβ. ΥΙD: % Μετβλ Μέσο προηγ. Έτος	39,561 -17.00%
<b>Αξία Συναλλαγών Πακέτων Μεθόδου 6-1 (χιλ. €)</b>	3,751.14		<b>Πλήθος Πράξεων Παραγώγων:</b>	1,834
<b>Αξία Συναλλαγών Πακέτων Μεθόδου 6-2 &amp; 6-3 (χιλ. €)</b>	10.59		Ημερήσια μεταβολή: πλήθος   %	-1,269 -40.90%
<b>Αξία Συναλλαγών Ομολόγων (χιλ.€)</b>	956.79		Μέσο Πλήθος Πράξεων ΥΙD: % Μετβλ Μέσο προηγ. Έτος	2,351 11.10%
<b>Όγκος Συναλλαγών Χρεογράφων με Πακέτα Μεθόδου 6-1 (χιλ. Τμχ)</b>	30,673.66		<b>Συνολικές Ανοικτές Θέσεις σε Δανεισμό</b>	493,897
Ημερήσια μεταβολή: χιλ. τμχ   %	-11,680.62	-27.58%	Ημερήσια μεταβολή: τμχ   %	0 0.00%
Μέσος Όγκος Συν/γών ΥΙD: % Μετβλ Μέσο προηγ. Έτος	36,381.31	6.39%	<b>Πλήθος Συναλλαγών Δανεισμού (Πολυμερής/Διμερής)</b>	109,600
<b>Όγκος Συναλλαγών Πακέτων Μεθόδου 6-1 (χιλ. Τεμάχια)</b>	232.90		Ημερήσια μεταβολή: τμχ   %	103,897
<b>Όγκος Συναλλαγών Πακέτων Μεθόδου 6-2 &amp; 6-3 (χιλ. Τεμάχια)</b>	3.07		<b>Πλήθος Πολυμερών Συναλλαγών</b>	109,600
<b>Όγκος Συναλλαγών Ομολόγων</b>	1,005,000		<b>Πλήθος Διμερών Συναλλαγών</b>	0
<b>Πλήθος Πράξεων Χρεογράφων με Πακέτα Μεθόδου 6-1</b>	40,002		<b>Πλήθος Πράξεων Δανεισμού:</b>	22
Ημερήσια μεταβολή: πλήθος   %	-15,056	-27.35%	Ημερήσια μεταβολή: %	19
Μέσο Πλήθος Πράξεων ΥΙD: % Μετβλ Μέσο προηγ. Έτος	36,474	21.85%	<b>Πλήθος Πράξεων Πολυμερών Συναλλαγών</b>	22
<b>Πλήθος πακέτων Μεθόδου 6-1</b>	4		<b>Πλήθος Πράξεων Διμερών Συναλλαγών</b>	0
<b>Πλήθος πακέτων Μεθόδου 6-2 &amp; 6-3</b>	1			
<b>Πλήθος συναλλαγών Ομολόγων</b>	183			

**Κεφαλαιοποίηση Χ.Α. (εκατ €)\*\***

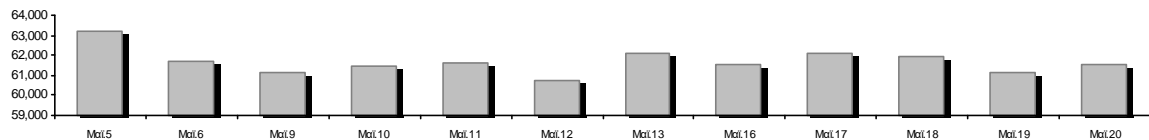

**Ημερήσια Διακύμανση Γενικού Δείκτη Τιμών Χρηματιστηρίου Αθηνών**



**Χρηματιστηριακοί Δείκτες**

Όνομασία Δείκτη	20/05/2022	19/05/2022	Δ μον.	Δ %	Κατώτερη	Ανώτερη	Κατ.έτους	Ανωτ.έτους	Ετησ. μεταβ.
Γενικός Δείκτης Τιμών Χ.Α.	860.06 #	851.20	8.86	1.04%	851.20	861.81	788.83	973.27	-3.73% ☒
Δείκτης ATHEX ESG	971.34 #	958.92	12.42	1.30%	958.92	974.09	888.47	1,131.24	-4.15% ☒
FTSE/Χ.Α. Large Cap	2,067.95 #	2,041.27	26.68	1.31%	2,041.27	2,074.00	1,884.54	2,384.15	-3.77% ☒
FTSE/Χ.Α. Mid Cap	1,402.95 #	1,400.86	2.09	0.15%	1,400.86	1,414.65	1,361.54	1,615.19	-5.96% ☒
FTSE/Χ.Α.-Χ.Α.Κ. Τραπεζικός Δείκτης	426.36 #	409.28	17.08	4.17%	409.28	427.29	382.96	569.66	-2.02% ☒
FTSE/Χ.Α. Υψηλής Μερισματικής Απόδοσης	2,932.60 ☒	2,939.18	-6.58	-0.22%	2,929.39	2,948.59	2,762.75	3,292.03	-5.52% ☒
FTSE/Χ.Α. Διεθνούς Δραστηριοποίησης Plus	2,377.97 #	2,354.89	23.08	0.98%	2,354.89	2,381.89	2,205.66	2,584.55	0.19% #
FTSE/Χ.Α. Mid & Small Cap Θεμελιωδών Μεγεθών	4,446.60 ☒	4,451.92	-5.32	-0.12%	4,429.80	4,457.62	4,269.17	5,109.62	-4.75% ☒
Δείκτης ATHEX Select Plus	3,117.07 #	3,104.51	12.56	0.40%	3,104.51	3,141.48	2,990.50	3,578.04	-7.92% ☒
Δείκτης ATHEX Select	4,336.80 #	4,325.41	11.39	0.26%	4,316.56	4,352.01	4,076.44	4,953.99	-5.46% ☒
FTSE/Χ.Α. Δείκτης Αγοράς	500.53 #	495.07	5.46	1.10%	495.07	501.85	457.78	586.15	-6.64% ☒
Δείκτης Συνολικής Απόδοσης Γενικού Δείκτη Χ.Α.	1,481.55 #	1,466.28	15.27	1.04%	1,466.28	1,484.55	1,356.45	1,673.61	-3.36% ☒
FTSE/Χ.Α. Large Cap Συνολικής Απόδοσης	3,225.06 #	3,183.45	41.61	1.31%			2,944.22	3,702.87	-3.51% ☒
FTSE/Χ.Α. Mid Cap Συνολικής Απόδοσης	1,817.47 #	1,814.76	2.71	0.15%			1,773.92	2,064.38	-5.21% ☒
FTSE/Χ.Α.-Χ.Α.Κ. Τραπεζικός Δείκτης Συνολ. Απόδ.	367.10 #	352.39	14.71	4.17%			337.43	485.90	-2.02% ☒
Ελληνικός Δείκτης Mid & Small Cap	1,310.41 #	1,299.21	11.20	0.86%	1,299.21	1,312.00	1,243.70	1,451.84	-4.56% ☒
FTSE/Χ.Α. Τράπεζες	563.33 #	540.76	22.57	4.17%	540.76	564.56	505.99	752.66	-2.02% ☒
FTSE/Χ.Α. Ασφάλειες	3,004.21 #	2,996.26	7.95	0.27%	2,996.26	3,004.21	1,994.86	3,171.11	50.60% #
FTSE/Χ.Α. Χρηματοοικονομικές Υπηρεσίες	742.19 #	734.51	7.68	1.05%	734.51	743.71	691.33	831.60	-0.92% ☒
FTSE/Χ.Α. Βιομηχανικά Προϊόντα & Υπηρεσίες	3,802.73 #	3,723.18	79.55	2.14%	3,723.18	3,806.08	3,365.52	4,306.76	1.90% #
FTSE/Χ.Α. Εμπόριο	43.80 ☒	44.83	-1.03	-2.30%	43.80	45.32	43.63	57.51	-11.01% ☒
FTSE/Χ.Α. Ακίνητης Περιουσίας	4,119.62 #	4,039.64	79.98	1.98%	4,028.17	4,145.44	3,875.13	5,179.83	-14.39% ☒
FTSE/Χ.Α. Καταναλωτικά Προϊόντα & Υπηρεσίες	8,505.09 #	8,331.78	173.31	2.08%	8,263.61	8,530.09	7,260.09	8,861.27	17.15% #
FTSE/Χ.Α. Τρόφιμα & Ποτά	7,614.86 #	7,472.95	141.91	1.90%	7,472.95	7,687.27	6,627.16	12,058.75	-32.81% ☒
FTSE/Χ.Α. Πρώτες Ύλες	6,197.80 ☒	6,262.20	-64.40	-1.03%	6,190.04	6,376.50	6,096.26	8,197.29	-16.22% ☒
FTSE/Χ.Α. Κατασκευές & Υλικά	2,996.95 #	2,974.86	22.09	0.74%	2,973.13	3,009.47	2,533.53	3,209.28	0.61% #
FTSE/Χ.Α. Ενέργεια	3,907.18 #	3,884.46	22.72	0.58%	3,862.13	3,907.27	3,339.51	4,039.71	13.47% #
FTSE/Χ.Α. Ταξίδια & Αναψυχή	2,071.33 ☒	2,117.01	-45.68	-2.16%	2,071.33	2,136.04	1,858.00	2,312.32	5.51% #
FTSE/Χ.Α. Τεχνολογία	2,012.32 #	2,002.95	9.37	0.47%	1,999.86	2,026.30	1,912.15	2,347.72	-6.27% ☒
FTSE/Χ.Α. Τηλεπικοινωνίες	4,869.12 ☒	5,025.06	-155.94	-3.10%	4,844.35	5,025.06	4,377.01	5,170.21	7.12% #
FTSE/Χ.Α. Υπηρεσίες Κοινής Ωφέλειας	4,311.68 #	4,236.44	75.24	1.78%	4,236.44	4,322.76	4,199.33	5,208.71	-16.29% ☒
FTSE/Χ.Α. Υγεία	395.12 #	392.85	2.27	0.58%	382.66	405.31	375.87	611.35	-28.48% ☒
FTSE/Χ.Α. Προσωπικά Προϊόντα	6,882.79 ☒	6,883.68	-0.89	-0.01%	6,829.69	6,934.73	6,553.86	8,868.58	-21.11% ☒
Δείκτης Όλων των Μετοχών Χ.Α.	215.91 #	214.39	1.52	0.71%	215.91	215.91	200.98	248.43	-6.15% ☒
Ελληνικός Δείκτης Εταιρικών Ομολόγων	119.68 ☒	120.05	-0.37	-0.30%			119.68	127.89	-6.33% ☒
Ελληνικός Δείκτης Τιμών Εταιρικών Ομολόγων	88.38 ☒	88.66	-0.28	-0.31%			88.38	95.40	-7.34% ☒

Σημείωση 1: Το κλείσιμο των Δεικτών FTSE/Med 100, Ελληνικός Δείκτης Εταιρικών Ομολόγων και, Ελληνικός Δείκτης Τιμών Εταιρικών Ομολόγων αφορούν την συνεδρίαση της 18/05/2022.

Σημείωση 2: Ο Ελληνικός Δείκτης Mid & Small Cap είναι Customized δείκτης υπολογιζόμενος από το Χρηματιστήριο Αθηνών.

**Αναλυτικά Στοιχεία Συναλλαγών Αγοράς Χρεογράφων**

	Όλα τα Χρεόγραφα	Κύρια Αγορά	Επιτήρηση	Διαπραγματεύσιμα Αμοιβαία Κεφάλαια
<b>Σύνολα</b>	122	108	13	1
Ανοδικές / Καθοδικές / Σταθερές:	69 / 38 / 15	63 / 36 / 9	5 / 2 / 6	1 / 0 / 0
<b>Κεφαλαιοποίηση Χ.Α. (εκατ €) **</b>	61,548.20	61,325.54	222.66	
Μέση Ημερήσια Αξία Συν/γών (χιλ. €)	90,255.47	90,088.93	220.09	13.79
<b>Αξία Συναλλαγών</b>	81,087.69	80,902.98	184.69	0.02
Κύριος Πίνακας:	77,325.96	77,141.24	184.69	0.02
Προσυμφωνημένων Συναλλαγών 6_1_2_3:	3,761.73	3,761.73	0.00	0.00
Πίνακας Εκποιήσεων:	0.00	0.00	0.00	0.00
Πίνακας Ειδικών Όρων:	0.00	0.00	0.00	0.00
Μέσος Ημερήσιος Όγκος Συναλλαγών	36,381,315	35,573,253	817,773	643
<b>Όγκος Συναλλαγών</b>	30,676,727	29,584,831	1,091,895	1
Κύριος Πίνακας:	30,440,757	29,348,861	1,091,895	1
Προσυμφωνημένων Συναλλαγών 6_1_2_3:	235,970	235,970	0	0
Πίνακας Εκποιήσεων:	0	0	0	0
Πίνακας Ειδικών Όρων:	0	0	0	0
Μέσο Ημερήσιο Πλήθος Πράξεων	36,474	36,216	256	3
<b>Αριθμός Πράξεων</b>	40,003	39,796	206	1
Κύριος Πίνακας:	39,998	39,791	206	1
Προσυμφωνημένων Συναλλαγών 6_1_2_3:	5	5	0	0
Πίνακας Εκποιήσεων:	0	0	0	0
Πίνακας Ειδικών Όρων:	0	0	0	0

**Στοιχεία Συναλλαγών Κλάδων Χρηματιστηρίου Αθηνών & Χρηματοοικονομικών Προϊόντων (Δ.Α.Κ.)**

Κωδικός	Κλάδοι	Ανοδικές / Καθοδικές / Σταθερές	Αριθμός Πράξεων	Όγκος Συναλλαγών	Αξία Συναλλαγών	% στη Συνολική Αξία
12000	- Χρηματοοικονομικά Προϊόντα	1 / 0 / 0	1	1	20.91	0.00%
3510	- Ακίνητη Περιουσία	5 / 2 / 2	1,574	344,411	1,427,055.91	1.76%
3030	- Ασφάλειες	1 / 1 / 0	47	13,840	62,246.94	0.08%
5020	- Βιομηχανικά Προϊόντα & Υπηρεσίες	6 / 7 / 2	5,255	1,607,197	7,777,212.87	9.59%
4040	- Εμπόριο	5 / 2 / 0	610	127,959	395,624.80	0.49%
6010	- Ενέργεια	3 / 1 / 0	1,402	310,753	3,884,817.84	4.79%
4020	- Καταναλωτικά Προϊόντα & Υπηρεσίες	6 / 1 / 1	1,257	270,973	1,996,678.50	2.46%
5010	- Κατασκευές & Υλικά Κατασκευών	4 / 5 / 4	1,152	399,574	1,171,064.17	1.44%
4030	- Μέσα Ενήμερωσης	1 / 0 / 0	42	51,770	20,366.91	0.03%
4520	- Προσωπική Φροντίδα, Φάρμακα & Παντοπωλεία	1 / 2 / 0	233	61,019	246,554.12	0.30%
5510	- Πρώτες Ύλες	8 / 4 / 2	994	389,053	1,152,584.77	1.42%
4050	- Ταξίδια και Αναψυχή	2 / 3 / 2	2,418	629,256	5,723,615.71	7.06%
1010	- Τεχνολογία	8 / 3 / 0	653	153,317	594,464.39	0.73%
1510	- Τηλεπικοινωνίες	0 / 2 / 0	3,259	738,866	12,960,329.73	15.98%
3010	- Τράπεζες	6 / 0 / 0	16,482	23,949,566	33,359,028.70	41.14%
4510	- Τρόφιμα, Ποτά & Καπνοβιομηχανίες	3 / 3 / 2	338	46,242	978,602.07	1.21%
2010	- Υγεία	3 / 0 / 0	86	10,759	19,409.74	0.02%
6510	- Υπηρεσίες Κοινής Ωφέλειας	3 / 2 / 0	3,945	1,195,241	9,042,589.51	11.15%
3020	- Χρηματοοικονομικές Υπηρεσίες	3 / 0 / 0	255	376,930	275,420.50	0.34%

**Οι 10 Μετοχές με τη μεγαλύτερη Άνοδο & Πτώση**

**Κύρια Αγορά**

Μετοχές με τη μεγαλύτερη Θετική μεταβολή τιμής	Τιμή κλεισ.	Μεταβ.	Μετοχές με τη μεγαλύτερη Αρνητική μεταβολή τιμής	Τιμή κλεισ.	Μεταβ.
REDS (ΚΟ)	2	6.95% #	FOURLIS ΣΥΜΜΕΤΟΧΩΝ (ΚΟ)	3.2	-3.61% α
EUROBANK HOLDINGS (ΚΟ)	0.9386	5.48% #	ΠΑΠΟΥΤΣΑΝΗΣ (ΚΟ)	2.55	-3.41% α
AVE (ΚΟ)	0.405	4.92% #	ΟΤΕ (ΚΟ)	17.42	-3.12% α
ΕΘΝΙΚΗ ΤΡΑΠΕΖΑ (ΚΟ)	3.3	4.46% #	ΟΠΑΠ (ΚΟ)	13.15	-2.30% α
ΟΛΠ (ΚΟ)	17	4.42% #	ΚΑΡΕΛΙΑ (ΚΟ)	266	-2.21% α
BYTE COMPUTER (ΚΟ)	3.05	4.10% #	ΕΛΤΟΝ (ΚΟ)	1.735	-1.98% α
ALPHA ΥΠΗΡΕΣΙΩΝ ΣΥΜΜ (ΚΟ)	0.9144	3.34% #	ΒΙΟΗΑΛCO SA/NV (ΚΑ)	3.725	-1.97% α
IDEAL HOLDINGS (ΚΟ)	3.59	3.16% #	ΙΝΤΡΑΚΑΤ (ΚΟ)	2.2	-1.57% α
ΠΛΑΣΤΙΚΑ ΘΡΑΚΗΣ (ΚΟ)	4.41	2.56% #	ΕΛΛΗΝΙΚΑ ΠΕΤΡΕΛΑΙΑ (ΚΟ)	6.7	-1.47% α
ΑΥΤΟΗΕΛΛΑΣ (ΚΟ)	8.45	2.30% #	ΙΝΤΕΡΓΟΥΝΤ-ΞΥΛΕΜΠΟΡΙΑ (ΚΟ)	0.205	-1.44% α

Μετοχές με τη μεγαλύτερη Αξία Συναλλαγών	Αξία (χιλ. €)	Μεταβ.	Μετοχές με το μεγαλύτερο Όγκο Συναλλαγών	Όγκος	Μεταβ.
ΕΘΝΙΚΗ ΤΡΑΠΕΖΑ (ΚΟ)	15,293.64	4.46% #	ALPHA ΥΠΗΡΕΣΙΩΝ ΣΥΜΜ (ΚΟ)	11,080,888	3.34% #
ΟΤΕ (ΚΟ)	12,951.29	-3.12% α	EUROBANK HOLDINGS (ΚΟ)	5,237,361	5.48% #
ALPHA ΥΠΗΡΕΣΙΩΝ ΣΥΜΜ (ΚΟ)	10,154.68	3.34% #	ΕΘΝΙΚΗ ΤΡΑΠΕΖΑ (ΚΟ)	4,694,376	4.46% #
ΜΥΤΙΛΗΝΑΙΟΣ (ΚΟ)	6,515.66	2.25% #	ΠΕΙΡΑΙΩΣ FINANCIAL HOLD (ΚΟ)	2,711,698	1.69% #
ΔΕΗ (ΚΟ)	5,757.28	2.26% #	ΔΕΗ (ΚΟ)	919,265	2.26% #
ΟΠΑΠ (ΚΟ)	5,534.29	-2.30% α	ΟΤΕ (ΚΟ)	737,885	-3.12% α
EUROBANK HOLDINGS (ΚΟ)	4,863.28	5.48% #	ΟΠΑΠ (ΚΟ)	415,474	-2.30% α
ΜΟΤΟΡ ΟΪΛ (ΚΟ)	3,140.25	1.52% #	ΜΥΤΙΛΗΝΑΙΟΣ (ΚΟ)	413,328	2.25% #
ΠΕΙΡΑΙΩΣ FINANCIAL HOLD (ΚΟ)	3,024.44	1.69% #	ΒΙΟΗΑΛCO SA/NV (ΚΑ)	242,745	-1.97% α
ΤΕΡΝΑ ΕΝΕΡΓΕΙΑΚΗ (ΚΟ)	2,990.17	2.18% #	ΑΤΤΙΚΑ BANK Α.Τ.Ε. (ΚΟ)	224,864	1.23% #

Σημείωση: Απεικονίζονται οι Μετοχές που δεν ανήκουν στην Κατηγορία Επιτήρησης και πραγματοποιήσαν κατά τη διάρκεια της συνεδρίασης Αξία Συναλλαγών μεγαλύτερη από 10,000 Ευρώ.

## Αναλυτικά Στοιχεία Συναλλαγών Αγοράς Παραγώγων

	Αριθμός Πράξεων	Όγκος	Ανοικτές θέσεις
<b>Σ.Μ.Ε. σε Δείκτες</b>	336	1,325	4,474
FTSE/X.A. Τράπεζες	0	0	0
FTSE/X.A. Large Cap	336	1,325	4,474
<b>Σ.Μ.Ε. σε Μετοχές</b>	1,462	18,841	329,776
ΑΔΜΗΕ ΣΥΜΜΕΤΟΧΩΝ Α.Ε. (ΚΟ)	2	10	4,988
ΑΛΡΗΑ ΥΠΗΡΕΣΙΩΝ ΣΥΜΜ (ΚΟ)	276	5,088	127,205
COCA-COLA HBC AG (ΚΟ)	6	14	1,408
CENERGY HOLDINGS (ΚΑ)	76	444	9,604
ΕΛΛΑΚΤΩΡ (ΚΟ)	1	10	4,846
EUROBANK HOLDINGS (ΚΟ)	133	3,709	35,203
ΕΥΔΑΠ (ΚΟ)	0	0	371
FOURLIS ΣΥΜΜΕΤΟΧΩΝ (ΚΟ)	17	34	2,599
ΓΕΚ ΤΕΡΝΑ (ΚΟ)	1	1	6,296
ΕΛΛΗΝ. ΧΡΗΜΑΤΙΣΤΗΡΙΑ-Χ.Α. (ΚΟ)	4	5	1,087
ΕΛΛΗΝΙΚΑ ΠΕΤΡΕΛΑΙΑ (ΚΟ)	6	16	1,434
INTRACOM HOLDINGS (ΚΟ)	12	22	5,402
JUMBO (ΚΟ)	11	14	656
LAMDA DEVELOPMENT(ΚΟ)	33	91	6,152
MARFIN INVESTMENT GROUP (ΚΟ)	1	50	30,484
ΜΟΤΟΡ ΟΪΛ (ΚΟ)	6	12	960
ΜΥΤΙΛΗΝΑΙΟΣ (ΚΟ)	129	488	5,989
ΕΘΝΙΚΗ ΤΡΑΠΕΖΑ (ΚΟ)	443	6,349	24,636
ΟΠΑΠ (ΚΟ)	9	26	1,232
ΟΤΕ (ΚΟ)	48	163	1,161
ΟΛΠ (ΚΟ)	10	31	702
ΠΕΙΡΑΙΩΣ FINANCIAL HOLD (ΚΟ)	87	1,069	29,245
ΔΕΗ (ΚΟ)	96	990	15,614
ΤΕΡΝΑ ΕΝΕΡΓΕΙΑΚΗ (ΚΟ)	40	145	4,700
TITAN CEMENT (ΚΑ)	2	3	896
VIOHALCO SA/NV (ΚΑ)	13	57	6,906
<b>Δικαιώματα σε Δείκτες</b>	18	254	1,053
FTSE/X.A. Large Cap	18	254	1,053
<b>Δικαιώματα σε Μετοχές</b>	18	117	1,481
ΑΛΡΗΑ ΥΠΗΡΕΣΙΩΝ ΣΥΜΜ (ΚΟ)	0	0	5
ΕΘΝΙΚΗ ΤΡΑΠΕΖΑ (ΚΟ)	1	10	635
ΟΠΑΠ (ΚΟ)	5	22	139
ΟΤΕ (ΚΟ)	1	20	137
ΠΕΙΡΑΙΩΣ FINANCIAL HOLD (ΚΟ)	0	0	5
ΔΕΗ (ΚΟ)	11	65	560
<b>Συνολική Δραστηριότητα</b>	1,834	20,537	336,784











Πληθος Χρεογράφων	Ονομ. Αξία	Μερίσματα [1]			Ημερ.Τελευτ.Αποκοπής		Σημ.	Χρεόγραφα	Τιμή κλεισίματος	% μεταβ.	Προηγ. Κλείσιμο- ημέρια	Άνοιγμα	Κατωτ Τιμή	Άνωτ Τιμή	Τελ Τιμή	Σταθμ Τιμή	Τελευταία ζήτηση [7]	Τελευταία προσφορά [7]	Ρ/Ε μετά φ.	Χρήσιμ Όγκος	Πράξεις	Αξία Συναλλαγών[8]	Χ.Α. Εταιρείας (χιλ. €) [3,5]	Χαμηλό έτους	Υψηλό έτους	Κλάδος [4]	
		2019	2020	2021	Μέρισμα [2]	Δικαίωμα																					
66,948,210	0.300	---	---	---	22/09/2015	22/09/2015	5179	FOLLI-FOLLIE (ΚΟ)	4.8	---	4.8	24/05/2018	---	---	---	---	---	---	---	---	---	---	---	321,351.41	4.8	4.8	40401030
12,417,000	0.310	---	---	---	27/08/2019	28/08/2017	5233	MLS ΠΛΗΡΟΦΟΡΙΚΗ (ΚΟ)	0.57	---	0.57	12/05/2020	---	---	---	---	---	---	---	---	---	---	---	7,077.69	0.57	0.57	10101015
33,301,715	0.320	---	---	---	27/06/2003	08/07/2009	5241	ΑΕΓΕΚ (ΚΟ)	0.035	---	0.035	25/06/2020	---	---	---	---	---	---	---	---	---	---	---	1,165.56	0.035	0.035	50101010
4,737,503	0.320	---	---	---	22/06/2005	22/09/2015	5115	ΒΑΡΑΓΚΗΣ (ΚΟ)	0.11	---	0.11	02/03/2022	---	---	---	---	---	---	---	---	---	---	---	521.13	0.11	0.11	40202015
77,126,446	0.340	---	---	---	23/05/2005	18/08/2011	5206	Γ.Ε. ΔΗΜΗΤΡΙΟΥ (ΚΟ)	0.0125	---	0.0125	30/04/2019	---	---	---	---	---	---	---	---	---	---	---	964.08	0.0125	0.0125	40202020
7,085,888	1.59	---	---	---	02/07/1996	06/09/2010	5216	ΕΛΒΙΕΜΕΚ (ΚΟ)	2.6	---	2.6	30/09/2019	---	---	---	---	---	---	---	---	---	---	---	18,423.31	2.6	2.6	35101010
25,179,640	0.600	---	---	---	08/08/1994	19/09/2000	5191	Ι. ΜΠΟΥΤΑΡΗΣ & ΥΙΟΣ (ΚΟ)	0.026	---	0.026	01/10/2018	---	---	---	---	---	---	---	---	---	---	---	742.45	0.026	0.026	45101015
1,540,000	0.600	---	---	---	08/08/1994	19/09/2000	5192	Ι. ΜΠΟΥΤΑΡΗΣ & ΥΙΟΣ (ΠΟ)	0.057	---	0.057	01/10/2018	---	---	---	---	---	---	---	---	---	---	---	742.45	0.057	0.057	45101015
7,734,375	1.00	---	---	---	09/07/2007	07/01/2011	5266	ΛΙΒΑΝΗ ΕΚΔΟΤ. ΟΡΓ. (ΚΟ)	0.185	---	0.185	03/05/2022	---	---	---	---	---	5419@0.148	---	---	---	---	---	1,430.86	0.136	0.2	40301030

**Σημειώσεις Χρεογράφων**

**Κωδικός Κείμενο σημείωσης**

- ( ) - Προσαρμοσμένα Μερισίματα λόγω διανομής Δωρεάν μετοχών.
- \* - Τελευταία προσαρμοσμένη τιμή κλεισίματος.
- [1] - Καθαρά μερίσματα.
- [2] - Στη στήλη "Ημερ. Αποκοπής τελευταίου δικαιώματος" αναφέρεται η Ημερομηνία εισαγωγής για Νέες Εταιρείες.
- [3] - Η Χρηματιστηριακή αξία αναφέρεται στο σύνολο των μετοχών
- [4] - Η κωδικοποίηση των Κλάδων Οικονομικής Δραστηριότητας του Χ.Α. παρουσιάζονται στο Παράρτημα Α
- [5] - Η Χρηματιστηριακή Αξία αναφέρεται στο σύνολο των κατηγοριών μετοχών (εφόσον έχουν εισαχθεί περισσότερες της μιας κατηγορίες) και δεν αναφέρεται σε επιμέρους κατηγορίες μετοχών μιας εταιρείας.
- [6] - P/E μεγαλύτερο του 100
- [7] - Τελευταία εικόνα του Βιβλίου Εντολών πριν το τέλος της συνεδρίασης
- [8] - Στην Αξία Συναλλαγών των Μετοχών περιλαμβάνονται όλοι οι τύποι Πακέτων

4750 - Μεταφορά στην Κατηγορία Επιτήρησης από 8/4/2011.

4912 - Μεταφορά στην κατηγορία Επιτήρησης από 31/7/2012.

4955 - Μεταφορά στην Επιτήρηση από 5/4/2013.

4957 - Μεταφορά στην Επιτήρηση από 5/4/2013.

4958 - Μεταφορά στην Επιτήρηση από 5/4/2013.

4959 - Μεταφορά στην Επιτήρηση από 5/4/2013.

5093 - Μεταφορά στην Κατηγορία Επιτήρησης από 8/4/2015.

5115 - Μεταφορά στην Κατηγορία Επιτήρησης από 15/04/2016.

5141 - Μεταφορά στην Κατηγορία Επιτήρησης από 10/05/2017.

5160 - Μεταφορά στην Κατηγορία Επιτήρησης από 15/04/2016.

5162 - Μεταφορά στην Κατηγορία Επιτήρησης από 21/12/2009.

5165 - Μεταφορά στην Κατηγορία Επιτήρησης από 15/02/2018.

5179 - Αναστολή διαπραγμάτευσης από 25/05/2018.

5191 - Αναστολή διαπραγμάτευσης από 02/10/2018.

5192 - Αναστολή διαπραγμάτευσης από 02/10/2018.

5193 - Μεταφορά στην κατηγορία Επιτήρησης από 25/10/2018.

5194 - Μεταφορά στην κατηγορία Επιτήρησης από 25/10/2018.

5197 - Μεταφορά στην κατηγορία Επιτήρησης από 07/11/2018.

5206 - Αναστολή διαπραγμάτευσης από 02/05/2019.

5216 - Αναστολή διαπραγμάτευσης από 01/10/2019.

5232 - Μεταφορά στην Κατηγορία Επιτήρησης από 08/04/2011.

5233 - Αναστολή διαπραγμάτευσης από 13/05/2020.

5241 - Αναστολή διαπραγμάτευσης από 26/06/2020

5243 - Αναστολή διαπραγμάτευσης από 01/07/2020.

5245 - Μεταφορά στη Κατηγορία Επιτήρησης από 09/07/2020.

5246 - Μεταφορά στην κατηγορία Επιτήρησης από 09/07/2020.

5248 - Μεταφορά στην κατηγορία Επιτήρησης από 06/09/2011.

5253 - Μεταφορά στην Επιτήρηση από 14/5/2021.

5266 - Αναστολή διαπραγμάτευσης από 04/05/2022.

## Στοιχεία Συναλλαγών Πακέτων

Χρεόγραφο	Όγκος πακέτου	Τιμή πακέτου	Αξία πακέτου	Ώρα έγκρισης	Σημείωση
ΕΛΛΗΝ. ΧΡΗΜΑΤΙΣΤΗΡΙΑ-Χ.Α. (ΚΟ)	20,000	3.70	74,000.00	10:36:41	20
ΜΟΤΟΡ ΟΪΛ (ΚΟ)	14,813	15.95	236,267.35	12:13:47	20
CENERGY HOLDINGS (ΚΑ)	3,070	3.45	10,591.50	16:26:38	18
ΟΤΕ (ΚΟ)	156,737	17.74	2,780,514.38	17:04:55	20
ΜΟΤΟΡ ΟΪΛ (ΚΟ)	41,350	15.97	660,359.50	17:05:51	20

## Σημειώσεις πακέτων

- 9 - Μέθοδος 6-1 / Ειδική Χρέωση
- 10 - Μέθοδος 6-1 / Ειδική Χρέωση, Αυθημερόν Διακανονισμός
- 14 - Μέθοδος 6-3 / Πακέτο Αποκατάστασης, Ατελής αγορά και Πώληση
- 18 - Μέθοδος 6-2 / SPOT 1
- 19 - Μέθοδος 6-2 / SPOT 2
- 20 - Μέθοδος 6-1 και Μέθοδος 6-1 Αυθημερόν Διακανονισμός
- 21 - Άλλη Προσυμφωνημένη

**Στοιχεία Συναλλαγών Δικαιωμάτων**

Ημερ. αποκοπής	Έναρξη εξάσκησης	Λήξη εξάσκησης	Λήξη διαπραγμάτευσης	Δικαιώματα	Κατωτ Τιμή	Ανωτ Τιμή	Τιμή κλεισ.	Τελευταία ζήτηση	Τελευταία προσφορά	Όγκος	Πράξεις	Αξία Συναλλαγών
----------------	------------------	----------------	----------------------	------------	------------	-----------	-------------	------------------	--------------------	-------	---------	-----------------

**Δεν υπάρχουν Συναλλαγές Δικαιωμάτων.**



## Στοιχεία Συναλλαγών Εκποιήσεων

Χρεόγραφα	Τύπος Χρεογράφου	Όγκος Συναλλαγών	Αριθμός Πράξεων	Αξία Συναλλαγών	Σημείωση
-----------	------------------	------------------	-----------------	-----------------	----------

Δεν πραγματοποιήθηκαν Εκποιήσεις Μετοχών.

## Σημειώσεις Εκποιήσεων

- 1 - Δημόσιος Ανοικτός Πλειστηριασμός
- 2 - Εκποίηση Ενσώματων Ονομαστικών Μετοχών
- 3 - Εκποίηση Αδιάθετων Κλασματικών Υπολοίπων

**Στοιχεία Ενεργητικού Διαπραγματεύσιμων Αμοιβαίων Κεφαλαίων (Δ.Α.Κ.)**

	Ημερομηνία συναλλαγών	Δημιουργία / Εξαγορά	Αριθ. Μερ. (T-1)	Νέα Μερ. (T-1)	Εξαγορασθ. Μερ. (T-1)	Μερίδια (T) [1]	Αξία Ενεργητικού [2]	Καθαρή Τιμή	Μέρισμα /Μερίδιο	Ημερ. Αποκοπής
ALPHA ETF FTSE Athex Large Cap	20/05/2022	5,000	882,175	---	---	882,175	18,164,120.00	20.5902	0.71	01/07/2021

**Σημειώσεις Δ.Α.Κ.**

[1] - Αριθμ. μεριδίων (T) = Αριθμ. μεριδίων (T-1) + Νεοεκδιθέντα μερίδια (T-1) - Εξαγορασθέντα μερίδια (T-1)

[2] - Περιλαμβάνονται και τα μερίδια που δημιουργήθηκαν / εξαγοράσθηκαν την ημέρα T-1.

Περιγραφή	Στοιχεία
Όνομασία Δ.Α.Κ.	ALPHA ETF FTSE Athex Large Cap
Σύμβολο Δ.Α.Κ. (GR)	ΑΔΑΚ
Σύμβολο Δ.Α.Κ. (EN)	AETF
ISIN Δ.Α.Κ.	GRF000153004
Κατηγορία Διαπραγμάτευσης	Διαπραγματέσιμα Αμοιβαία Κεφάλαια (Δ.Α.Κ.)
Τύπος Δ.Α.Κ.	Μετοχών
Τρόπος διαχείρισης	Παθητικός
Επενδυτική Στρατηγική	Σκοπός της επενδυτικής πολιτικής του Αμοιβαίου Κεφαλαίου είναι η αναπαραγωγή της αποδόσεως του Δείκτη FTSE/X.A. Large Cap του Χρηματιστηρίου Αθηνών σε όρους Ευρώ, ακολουθώντας πλήρως και πανομοιότυπως τη σύνθεση του υποκείμενου Δείκτη.
Εκδότης	ΑΛΦΑ ASSET MANAGEMENT Α.Ε.Δ.Α.Κ.
Εταιρεία Διαχείρισης	ΑΛΦΑ ASSET MANAGEMENT Α.Ε.Δ.Α.Κ.
Ειδικοί Διαπραγματευτές	ΑΛΦΑ FINANCE Α.Χ.Ε.Π.Ε.Υ. , ΕΘΝΙΚΗ ΧΡΗΜΑΤΙΣΤΗΡΙΑΚΗ Α.Χ.Ε.Π.Ε.Υ.
Θεματοφύλακας	ΑΛΦΑ ΤΡΑΠΕΖΑ Α.Ε.
Σύμβολο Δείκτη (GR)	FTSE
Σύμβολο Δείκτη (EN)	FTSE
Όνομασία Δείκτη	FTSE/X.A. Large Cap
ISIN Δείκτη	GRI99201A006
Κλάσμα Δείκτη [1]	1/100
Αρχική Τιμή Μεριδίου	21.76
Συνολικός Αριθμός Μεριδίων [2]	882,175
Ημερομηνία πρώτης Έκδοσης	14/01/2008
Ημερομηνία έναρξης Διαπραγμάτευσης	24/01/2008
Νόμισμα Διαπραγμάτευσης	ΕΥΡΩ
Νόμισμα Ενεργητικού	ΕΥΡΩ
Αρχική Αξία Ενεργητικού [3]	3,000,000.00
Αριθμ. Μεριδίων για Δημιουργία-Εξαγορά [4]	5,000
Αμοιβή Διαχείρισης	0.375

**Σημειώσεις Δ.Α.Κ.**

[1] - Το κλάσμα της τιμής του δείκτη που αποτελεί η τιμή της πρώτης έκδοσης

[2] - Ο αριθμός μεριδίων που διαπραγματεύθηκαν στο Χρηματιστήριο την ημέρα T

[3] - Η αξία του ενεργητικού κατά την έκδοση

[4] - Ο αριθμός μεριδίων που απαιτείται κατά τη διαδικασία δημιουργίας εξαγοράς

20/05/2022

# Ανακοινώσεις

Η.Δ.Τ.



## ΑΝΑΚΟΙΝΩΣΕΙΣ

### ΓΝΩΣΤΟΠΟΙΗΣΕΙΣ ΕΤΑΙΡΕΙΩΝ

**From:** ΕΛΛΗΝΙΚΑ ΠΕΤΡΕΛΑΙΑ Α.Ε. ΣΥΜΜΕΤΟΧΩΝ  
**Posted At:** 19 May 2022 17:19  
**Conversation:** Πρόσκληση Τ.Γ.Σ. 09 Ιουνίου 2022  
**Posted To:** DOLAnnouncements2  
  
**Subject:** Πρόσκληση Τ.Γ.Σ. 09 Ιουνίου 2022

Πρόσκληση Τ.Γ.Σ. 09 Ιουνίου 2022

[Πρόσκληση Τ.Γ.Σ. 09 Ιουνίου 2022](#)

**From:** FLEXOPACK A.E.B.E.Π.  
**Posted At:** 19 May 2022 17:31  
**Conversation:** ΑΝΑΚΟΙΝΩΣΗ ΓΙΑ ΕΙΣΑΓΩΓΗ ΜΕΤΟΧΩΝ ΑΠΟ ΑΥΞΗΣΗ ΜΕΤΟΧΙΚΟΥ ΚΕΦΑΛΑΙΟΥ ΜΕΤΑ ΑΠΟ ΑΣΚΗΣΗ ΔΙΚΑΙΩΜΑΤΟΣ ΠΡΟΑΙΡΕΣΗΣ ΑΓΟΡΑΣ ΜΕΤΟΧΩΝ (STOCK OPTION PLAN)  
**Posted To:** DOLAnnouncements2  
**Subject:** ΑΝΑΚΟΙΝΩΣΗ ΓΙΑ ΕΙΣΑΓΩΓΗ ΜΕΤΟΧΩΝ ΑΠΟ ΑΥΞΗΣΗ ΜΕΤΟΧΙΚΟΥ ΚΕΦΑΛΑΙΟΥ ΜΕΤΑ ΑΠΟ ΑΣΚΗΣΗ ΔΙΚΑΙΩΜΑΤΟΣ ΠΡΟΑΙΡΕΣΗΣ ΑΓΟΡΑΣ ΜΕΤΟΧΩΝ (STOCK OPTION PLAN)

Η Ανώνυμη Εταιρεία με την επωνυμία «FLEXOPACK ΑΝΩΝΥΜΗ ΕΜΠΟΡΙΚΗ ΚΑΙ ΒΙΟΜΗΧΑΝΙΚΗ ΕΤΑΙΡΕΙΑ ΠΛΑΣΤΙΚΩΝ» και τον διακριτικό τίτλο «FLEXOPACK Α.Ε.» (εφεξής καλουμένη ως «Εταιρεία»), ανακοινώνει ότι την Τετάρτη 25 Μαΐου 2022, αρχίζει η διαπραγμάτευση στο Χρηματιστήριο Αθηνών των 75.000 νέων κοινών, ονομαστικών μετοχών της Εταιρείας, ονομαστικής αξίας 0,54 Ευρώ εκάστης, που προέκυψαν από την πρόσφατη αύξηση του μετοχικού κεφαλαίου αυτής κατά 40.500,00 Ευρώ, λόγω άσκησης δικαιωμάτων προαίρεσης αγοράς μετοχών (Stock Option Plan), από τα μέλη του Διοικητικού Συμβουλίου, τους Διευθυντές και το προσωπικό της Εταιρείας, τα οποία ανέρχονται σε συνολικά είκοσι (20) άτομα, σε τιμή διάθεσης μετοχής 3,00 Ευρώ, σύμφωνα με την από 29.06.2018 απόφαση της Ετήσιας Τακτικής Γενικής Συνέλευσης των μετόχων και την από 19.12.2019 σχετική απόφαση του Διοικητικού Συμβουλίου της Εταιρείας.

Η ανωτέρω αύξηση του μετοχικού κεφαλαίου πιστοποιήθηκε από το Διοικητικό Συμβούλιο της Εταιρείας την 06.05.2022, σε εφαρμογή των αποφάσεων της ως άνω Ετήσιας Τακτικής Γενικής Συνέλευσης των μετόχων και καταχωρήθηκε στο Γενικό Εμπορικό Μητρώο (Γ.Ε.ΜΗ.) την 10.05.2022, δια της Διεύθυνσης Εταιρειών (Τμήμα Εισηγμένων Α.Ε.) του Υπουργείου Ανάπτυξης και Επενδύσεων ως αρμόδιας Εποπτεύουσας Αρχής.

Σημειώνεται ότι, κατόπιν της ως άνω αυξήσεως το μετοχικό κεφάλαιο της Εταιρείας ανέρχεται πλέον στο ποσό των 6.369.312,96 Ευρώ, διαιρούμενο σε 11.795.024 κοινές, ονομαστικές μετοχές ονομαστικής αξίας 0,54 Ευρώ εκάστης.

Η Επιτροπή Εταιρικών Πράξεων του Χρηματιστηρίου Αθηνών κατά τη συνεδρίασή της την 18η Μαΐου 2022 ενέκρινε την εισαγωγή προς διαπραγμάτευση των ως άνω 75.000 νέων κοινών, ονομαστικών μετοχών της Εταιρείας.

Με απόφαση της Εταιρείας ορίζεται ότι οι ανωτέρω νέες μετοχές θα είναι διαπραγματεύσιμες στο Χρηματιστήριο Αθηνών από την Τετάρτη 25 Μαΐου 2022.

Από την ίδια ημερομηνία, η τιμή εκκίνησης των μετοχών της Εταιρείας στο Χρηματιστήριο Αθηνών, θα διαμορφωθεί σύμφωνα με τον Κανονισμό του Χ.Α. σε συνδυασμό με την υπ' αριθ. 26 απόφαση του Δ.Σ. του Χ.Α., όπως ισχύει, και οι νέες μετοχές θα έχουν πιστωθεί στις μερίδες και τους λογαριασμούς αξιών των δικαιούχων μετόχων στο Σύστημα Αύλων Τίτλων (Σ.Α.Τ.).

Για περισσότερες πληροφορίες οι κ.κ. μέτοχοι μπορούν να ενημερώνονται από το Έντυπο παροχής πληροφοριών του άρθρου 1 παρ. 5 περ. η' του Κανονισμού (ΕΕ) 2017/1129 της 14<sup>ης</sup> Ιουνίου 2017, το οποίο είναι διαθέσιμο σε ηλεκτρονική μορφή στην ιστοσελίδα της Εταιρείας (<http://www.flexopack.com>) και στην ιστοσελίδα του Χ.Α. (<http://www.athexgroup.gr>), καθώς επίσης και να απευθύνονται στο Τμήμα Εξυπηρέτησης Μετόχων και Εταιρικών Ανακοινώσεων της Εταιρείας (κα. Σταματίνα Γκινოსάτη, τηλ. +30 210 6680000).

Κορωπί, 19 Μαΐου 2022

Για την FLEXOPACK Α.Ε.

From: Ο.Τ.Ε. Α.Ε.  
Posted At: 19 May 2022 17:38  
Conversation: Αγορά Ιδίων Μετοχών  
Posted To: DOLAnnouncements2  
  
Subject: Αγορά Ιδίων Μετοχών

Δείτε την ανακοίνωση.

[Ανακοίνωση](#)



From: FLEXOPACK A.E.B.E.Π.  
Posted At: 19 May 2022 17:48  
Conversation: ΑΝΑΚΟΙΝΩΣΗ ΓΙΑ ΤΗΝ ΠΡΟΑΝΑΓΓΕΛΙΑ ΓΕΝΙΚΗΣ ΣΥΝΕΛΕΥΣΗΣ  
Posted To: DOLAnnouncements2  
Subject: ΑΝΑΚΟΙΝΩΣΗ ΓΙΑ ΤΗΝ ΠΡΟΑΝΑΓΓΕΛΙΑ ΓΕΝΙΚΗΣ ΣΥΝΕΛΕΥΣΗΣ

## Π Ρ Ο Σ Κ Λ Η Σ Η

(συνταγείσα σύμφωνα με το άρθρο 121 παρ. 4 του ν. 4548/2018)

Των μετόχων της Ανώνυμης Εταιρείας με την επωνυμία «FLEXOPACK  
ΑΝΩΝΥΜΗ ΕΜΠΟΡΙΚΗ ΚΑΙ ΒΙΟΜΗΧΑΝΙΚΗ ΕΤΑΙΡΕΙΑ ΠΛΑΣΤΙΚΩΝ»

και τον διακριτικό τίτλο «FLEXOPACK A.E.»,

σε **Ετήσια Τακτική Γενική Συνέλευση**

ΑΡ.Γ.Ε.ΜΗ 582101000

---

Το Διοικητικό Συμβούλιο της Ανώνυμης Εταιρείας με την επωνυμία «FLEXOPACK  
ΑΝΩΝΥΜΗ ΕΜΠΟΡΙΚΗ ΚΑΙ ΒΙΟΜΗΧΑΝΙΚΗ ΕΤΑΙΡΕΙΑ ΠΛΑΣΤΙΚΩΝ» και τον  
διακριτικό τίτλο «FLEXOPACK A.E.» (εφεξής για λόγους συντομίας ως «Εταιρεία»),  
καλεί σύμφωνα με τον νόμο και το Καταστατικό τους κ.κ. μετόχους της Εταιρείας  
σε Ετήσια Τακτική Γενική Συνέλευση την **10<sup>η</sup> Ιουνίου 2022, ημέρα Παρασκευή και  
ώρα 15:00**, στα γραφεία της έδρας της Εταιρείας που βρίσκονται στο Κορωπί  
Αττικής (οδός Ηφαίστου αριθ. 37, θέση Τζήμα), για συζήτηση και λήψη αποφάσεων  
επί των παρακάτω θεμάτων της ημερησίας διατάξεως:

### **ΘΕΜΑΤΑ ΗΜΕΡΗΣΙΑΣ ΔΙΑΤΑΞΕΩΣ**

**Θέμα 1<sup>ο</sup>:** Υποβολή προς έγκριση των ετησίων Χρηματοοικονομικών Καταστάσεων  
(εταιρικών και ενοποιημένων) που αφορούν στην εταιρική χρήση 2021

(01.01.2021-31.12.2021) καθώς και της ετήσιας Οικονομικής Έκθεσης για την εν λόγω χρήση.

**Θέμα 2°:** Υποβολή προς έγκριση της ετήσιας Εκθέσεως Διαχειρίσεως του Διοικητικού Συμβουλίου και της Εκθέσεως των Ελεγκτών για τις ετήσιες Χρηματοοικονομικές Καταστάσεις (εταιρικές και ενοποιημένες) που αφορούν στην εταιρική χρήση 2021 (01.01.2021-31.12.2021).

**Θέμα 3°:** Υποβολή και παρουσίαση της ετήσιας Εκθέσεως Πεπραγμένων της Επιτροπής Ελέγχου για την εταιρική χρήση 2021 (01.01.2021-31.12.2021).

**Θέμα 4°:** Έγκριση διαθέσεως (διανομής) αποτελεσμάτων εταιρικής χρήσεως 2021 (01.01.2021-31.12.2021), λήψη αποφάσεως περί διανομής (καταβολής) μερίσματος και παροχή προς το Διοικητικό Συμβούλιο της Εταιρείας των αναγκαίων εξουσιοδοτήσεων.

**Θέμα 5°:** Έγκριση της συνολικής διαχείρισης και απαλλαγή των Ορκωτών Ελεγκτών-Λογιστών της Εταιρείας από κάθε ευθύνη αποζημίωσης για τα πεπραγμένα της κλειόμενης εταιρικής χρήσεως 2021 (01.01.2021-31.12.2021), καθώς και για τις ετήσιες Χρηματοοικονομικές Καταστάσεις της εν λόγω χρήσεως.

**Θέμα 6°:** Εκλογή Ελεγκτικής Εταιρείας από το Δημόσιο Μητρώο για τον υποχρεωτικό έλεγχο των ετησίων και εξαμηνιαίων Χρηματοοικονομικών Καταστάσεων (εταιρικών και ενοποιημένων) για την τρέχουσα εταιρική χρήση 2022 (01.01.2022-31.12.2022) και καθορισμός της αμοιβής αυτής.

**Θέμα 7°:** Έγκριση καταβληθεισών αμοιβών, μισθών και αποζημιώσεων προς τα μέλη του Διοικητικού Συμβουλίου για τις παρασχεθείσες από αυτά υπηρεσίες κατά την εταιρική χρήση 2021 (01.01.2021-31.12.2021).

**Θέμα 8°:** Υποβολή προς συζήτηση και ψήφιση από την Ετήσια Τακτική Γενική Συνέλευση της Έκθεσης Αποδοχών της εταιρικής χρήσεως 2021 (01.01.2021-31.12.2021), σύμφωνα με τις διατάξεις του άρθρου 112 του ν. 4548/2018.

**Θέμα 9°:** Καθορισμός - προέγκριση αμοιβών, μισθών και αποζημιώσεων των μελών του Διοικητικού Συμβουλίου για την τρέχουσα εταιρική χρήση 2022 (01.01.2022-31.12.2022), καθώς και παροχή άδειας για προκαταβολή της αμοιβής στα ως άνω πρόσωπα για το χρονικό διάστημα μέχρι την επόμενη Τακτική Γενική Συνέλευση, σύμφωνα με τις διατάξεις του άρθρου 109 του ν. 4548/2018.

**Θέμα 10°:** Έγκριση προγράμματος αγοράς ιδίων μετοχών της Εταιρείας μέσω του Χρηματιστηρίου Αθηνών, σύμφωνα με τις διατάξεις του άρθρου 49 του ν. 4548/2018 και παροχή σχετικών εξουσιοδοτήσεων.

**Θέμα 11<sup>ο</sup>:** Παροχή εγκρίσεως - αδείας προς τα μέλη του Διοικητικού Συμβουλίου και τους Διευθυντές της Εταιρείας για τη διενέργεια πράξεων που υπάγονται στους επιδιωκόμενους από την Εταιρεία σκοπούς και για την συμμετοχή τους σε Διοικητικά Συμβούλια ή στη διεύθυνση εταιρειών του Ομίλου, σύμφωνα με τις διατάξεις του άρθρου 98 παρ. 1 του ν. 4548/2018.

**Θέμα 12<sup>ο</sup>:** Υποβολή και παρουσίαση της Εκθέσεως των ανεξάρτητων μη εκτελεστικών μελών του Διοικητικού Συμβουλίου για την εταιρική χρήση 2021 (01.01.2021-31.12.2021), σύμφωνα με τις διατάξεις του άρθρου 9 παρ. 5 του ν. 4706/2020.

Σύμφωνα με τα άρθρα 121 παρ. 4, 124 και 128 του ν. 4548/2018, όπως ισχύει, η Εταιρεία ενημερώνει τους μετόχους για τα ακόλουθα:

-

#### **A. ΔΙΚΑΙΩΜΑ ΣΥΜΜΕΤΟΧΗΣ ΚΑΙ ΨΗΦΟΥ**

Κάθε μετοχή παρέχει δικαίωμα μίας (1) ψήφου. Στην Ετήσια Τακτική Γενική Συνέλευση δικαιούνται να συμμετέχουν και να ψηφίζουν μόνο τα φυσικά ή νομικά πρόσωπα που έχουν τη μετοχική ιδιότητα κατά την έναρξη της πέμπτης (5<sup>ης</sup>) ημέρας πριν από την ημέρα της συνεδρίασης της Γενικής Συνέλευσης, ήτοι κατά την 05.06.2022 (ημερομηνία καταγραφής).

Έναντι της Εταιρείας θεωρείται μέτοχος που δικαιούται να συμμετάσχει στην Ετήσια Τακτική Γενική Συνέλευση και να ασκήσει το δικαίωμα ψήφου ο εγγεγραμμένος κατά την ημερομηνία καταγραφής στο Σύστημα Άυλων Τίτλων (Σ.Α.Τ.) της Ανώνυμης Εταιρείας με την επωνυμία «ΕΛΛΗΝΙΚΟ ΚΕΝΤΡΙΚΟ ΑΠΟΘΕΤΗΡΙΟ ΤΙΤΛΩΝ ΑΝΩΝΥΜΗ ΕΤΑΙΡΕΙΑ» (ΕΛ.Κ.Α.Τ.) ή ο ταυτοποιούμενος ως τέτοιος βάσει της σχετικής ημερομηνίας μέσω εγγεγραμμένων διαμεσολαβητών ή άλλων διαμεσολαβητών τηρουμένων των διατάξεων της νομοθεσίας (ν. 4548/2018, ν. 4569/2018, ν. 4706/2020 και Κανονισμός (ΕΕ) 2018/1212) ως και του Κανονισμού Λειτουργίας της Ελληνικό Κεντρικό Αποθετήριο Τίτλων (ΦΕΚ Β' 1007/16.03.2021).

Η απόδειξη της μετοχικής ιδιότητας γίνεται με κάθε νόμιμο μέσο και πάντως βάσει ενημέρωσης που λαμβάνει η Εταιρεία μέχρι και πριν την έναρξη διεξαγωγής της Γενικής Συνέλευσης από την ΕΛ.Κ.Α.Τ. ή μέσω των συμμετεχόντων και εγγεγραμμένων διαμεσολαβητών στο Κεντρικό Αποθετήριο Τίτλων σε κάθε άλλη περίπτωση. Μέτοχος μπορεί να συμμετάσχει στη Γενική Συνέλευση βάσει επιβεβαιώσεων ή ειδοποιήσεων των άρθρων 5 και 6 του Κανονισμού (ΕΕ) 2018/1212 που παρέχονται από τον διαμεσολαβητή, εκτός αν η Γενική Συνέλευση αρνηθεί τη συμμετοχή αυτή για σπουδαίο λόγο που δικαιολογεί την άρνησή της

τηρουμένων των κείμενων διατάξεων (άρθρο 19 παρ. 1 του ν. 4569/2018, άρθρο 124 παρ. 5 του ν. 4548/2018).

Σημειώνεται ότι η άσκηση των εν λόγω δικαιωμάτων (συμμετοχής και ψήφου) δεν προϋποθέτει την δέσμευση των μετοχών του δικαιούχου ούτε την τήρηση άλλης ανάλογης διαδικασίας, η οποία περιορίζει την δυνατότητα πώλησης και μεταβίβασης αυτών κατά το χρονικό διάστημα που μεσολαβεί ανάμεσα στην ημερομηνία καταγραφής και στην ημερομηνία της Ετήσιας Τακτικής Γενικής Συνέλευσης.

-

## **B. ΔΙΚΑΙΩΜΑΤΑ ΜΕΙΟΨΗΦΙΑΣ ΤΩΝ ΜΕΤΟΧΩΝ**

(α) Με αίτηση μετόχων που εκπροσωπούν το ένα εικοστό (1/20) του καταβεβλημένου μετοχικού κεφαλαίου, το Διοικητικό Συμβούλιο της Εταιρείας υποχρεούται να εγγράψει στην ημερήσια διάταξη της Ετήσιας Τακτικής Γενικής Συνέλευσης πρόσθετα θέματα, αν η σχετική αίτηση περιέλθει στο Διοικητικό Συμβούλιο μέχρι την **26.05.2022, δηλ. δέκα πέντε (15) τουλάχιστον ημέρες πριν από την Ετήσια Τακτική Γενική Συνέλευση**. Η αίτηση για την εγγραφή πρόσθετων θεμάτων στην ημερήσια διάταξη συνοδεύεται από αιτιολόγηση ή από σχέδιο απόφασης προς έγκριση στη Γενική Συνέλευση και η αναθεωρημένη ημερήσια διάταξη δημοσιοποιείται κατά τον ίδιο τρόπο όπως η προηγούμενη ημερήσια διάταξη, μέχρι την **28.05.2022, δηλ. δέκα τρεις (13) ημέρες πριν από την ημερομηνία της Ετήσιας Τακτικής Γενικής Συνέλευσης** και ταυτόχρονα τίθεται στη διάθεση των μετόχων στο διαδικτυακό τόπο της Εταιρείας (ιδ. κατωτέρω), μαζί με την αιτιολόγηση ή το σχέδιο απόφασης που έχει υποβληθεί από τους μετόχους κατά τα προβλεπόμενα στην παρ. 4 του άρθρου 123 του ν. 4548/2018, όπως ισχύει.

(β) Μέτοχοι που εκπροσωπούν το ένα εικοστό (1/20) του καταβεβλημένου μετοχικού κεφαλαίου έχουν το δικαίωμα να υποβάλουν σχέδια αποφάσεων για θέματα που περιλαμβάνονται στην αρχική ή την τυχόν αναθεωρημένη ημερήσια διάταξη της Ετήσιας Τακτικής Γενικής Συνέλευσης. Η σχετική αίτηση πρέπει να περιέλθει στο Διοικητικό Συμβούλιο μέχρι την **03.06.2022, δηλ. επτά (7) τουλάχιστον ημέρες πριν από την ημερομηνία της Ετήσιας Τακτικής Γενικής Συνέλευσης**, τα δε σχέδια αποφάσεων τίθενται στη διάθεση των μετόχων κατά τα οριζόμενα στην παρ. 3 του άρθρου 123 του ν. 4548/2018, μέχρι την **04.06.2022, δηλ. έξι (6) τουλάχιστον ημέρες πριν από την ημερομηνία της Ετήσιας Τακτικής Γενικής Συνέλευσης**.

(γ) Ύστερα από αίτηση οποιουδήποτε μετόχου που υποβάλλεται στην Εταιρεία μέχρι την **04.06.2022, δηλ. πέντε (5) τουλάχιστον πλήρεις ημέρες πριν από την Ετήσια Τακτική Γενική Συνέλευση**, το Διοικητικό Συμβούλιο υποχρεούται να παρέχει στη Γενική Συνέλευση τις αιτούμενες συγκεκριμένες πληροφορίες για τις υποθέσεις της Εταιρείας, στο μέτρο που αυτές είναι σχετικές με τα θέματα της ημερήσιας διάταξης. Υποχρέωση παροχής πληροφοριών δεν υφίσταται, όταν οι

σχετικές πληροφορίες διατίθενται ήδη στο διαδικτυακό τόπο της Εταιρείας, ιδίως με τη μορφή ερωτήσεων και απαντήσεων. Επίσης, με αίτηση μετόχων, που εκπροσωπούν το ένα εικοστό (1/20) του καταβεβλημένου μετοχικού κεφαλαίου, το Διοικητικό Συμβούλιο υποχρεούται να ανακοινώνει στη Γενική Συνέλευση τα ποσά που, κατά την τελευταία διετία, καταβλήθηκαν σε κάθε μέλος του Διοικητικού Συμβουλίου ή τους διευθυντές της Εταιρείας καθώς και κάθε παροχή προς τα πρόσωπα αυτά από οποιαδήποτε αιτία ή σύμβαση της Εταιρείας με αυτούς. Σε όλες τις παραπάνω περιπτώσεις το Διοικητικό Συμβούλιο μπορεί να αρνηθεί την παροχή των πληροφοριών για αποχρώντα ουσιώδη λόγο, ο οποίος αναγράφεται στα πρακτικά. Τέτοιος λόγος μπορεί να είναι, κατά τις περιστάσεις, η εκπροσώπηση των αιτούντων μετόχων στο Διοικητικό Συμβούλιο, σύμφωνα με τα άρθρα 79 ή 80 του ν. 4548/2018. Στις περιπτώσεις της παρούσας παραγράφου το Διοικητικό Συμβούλιο μπορεί να απαντήσει ενιαία σε αιτήσεις μετόχων με το ίδιο περιεχόμενο.

(δ) Ύστερα από αίτηση μετόχων που εκπροσωπούν το ένα δέκατο (1/10) του καταβεβλημένου μετοχικού κεφαλαίου, η οποία υποβάλλεται στην Εταιρεία μέχρι την 04.06.2022, δηλ. πέντε (5) τουλάχιστον πλήρεις ημέρες πριν από την Ετήσια Τακτική Γενική Συνέλευση, το Διοικητικό Συμβούλιο υποχρεούται να παρέχει στη Γενική Συνέλευση πληροφορίες για την πορεία των εταιρικών υποθέσεων και την περιουσιακή κατάσταση της Εταιρείας. Το Διοικητικό Συμβούλιο μπορεί να αρνηθεί την παροχή των πληροφοριών για αποχρώντα ουσιώδη λόγο, ο οποίος αναγράφεται στα πρακτικά. Τέτοιος λόγος μπορεί να είναι, κατά τις περιστάσεις, η εκπροσώπηση των αιτούντων μετόχων στο Διοικητικό Συμβούλιο, σύμφωνα με τα άρθρα 79 ή 80 του ν. 4548/2018, εφόσον τα αντίστοιχα μέλη του Διοικητικού Συμβουλίου έχουν λάβει τη σχετική πληροφόρηση κατά τρόπο επαρκή.

(ε) Ύστερα από αίτηση μετόχων που εκπροσωπούν το ένα εικοστό (1/20) του καταβεβλημένου μετοχικού κεφαλαίου, η ψηφοφορία σε κάποιο θέμα ή θέματα της ημερήσιας διάταξης ενεργείται με φανερή ψηφοφορία.

Σε όλες τις ανωτέρω περιπτώσεις οι αιτούντες μέτοχοι οφείλουν να αποδεικνύουν τη μετοχική τους ιδιότητα και, εκτός από την περίπτωση του πρώτου εδαφίου της παρ. 6 του άρθρου 141 του ν. 4548/2018, τον αριθμό των μετοχών που κατέχουν κατά την άσκηση του σχετικού δικαιώματος.

Η απόδειξη της μετοχικής ιδιότητας μπορεί να γίνεται με κάθε νόμιμο μέσο και πάντως βάσει ενημέρωσης που λαμβάνει η Εταιρεία από την Ανώνυμη Εταιρεία με την επωνυμία «ΕΛΛΗΝΙΚΟ ΚΕΝΤΡΙΚΟ ΑΠΟΘΕΤΗΡΙΟ ΤΙΤΛΩΝ ΑΝΩΝΥΜΗ ΕΤΑΙΡΕΙΑ» (ΕΛ.Κ.Α.Τ.), εφόσον παρέχει υπηρεσίες μητρώου, ή μέσω των συμμετεχόντων και εγγεγραμμένων διαμεσολαβητών στο κεντρικό αποθετήριο τίτλων σε κάθε άλλη περίπτωση.

#### **Γ. ΔΙΑΔΙΚΑΣΙΑ ΓΙΑ ΤΗΝ ΑΣΚΗΣΗ ΔΙΚΑΙΩΜΑΤΟΣ ΨΗΦΟΥ ΜΕΣΩ ΑΝΤΙΠΡΟΣΩΠΟΥ**

Ο μέτοχος συμμετέχει στην Ετήσια Τακτική Γενική Συνέλευση και ψηφίζει είτε αυτοπροσώπως είτε μέσω αντιπροσώπου. Κάθε μέτοχος μπορεί να διορίζει μέχρι

τρεις (3) αντιπροσώπους. Νομικά πρόσωπα μετέχουν στη Γενική Συνέλευση ορίζοντας ως εκπροσώπους τους μέχρι τρία (3) φυσικά πρόσωπα. Ωστόσο, αν ο μέτοχος κατέχει μετοχές της Εταιρείας, οι οποίες εμφανίζονται σε περισσότερους του ενός λογαριασμούς αξιών, ο περιορισμός αυτός δεν εμποδίζει τον εν λόγω μέτοχο να ορίζει διαφορετικούς αντιπροσώπους για τις μετοχές που εμφανίζονται στον κάθε λογαριασμό αξιών σε σχέση με τη Γενική Συνέλευση. Η παροχή πληρεξουσιότητας είναι ελεύθερα ανακλητή. Αντιπρόσωπος που ενεργεί για περισσότερους μετόχους μπορεί να ψηφίζει διαφορετικά για κάθε μέτοχο.

Ο αντιπρόσωπος ψηφίζει, σύμφωνα με τις οδηγίες του μετόχου, αν υφίστανται. Τυχόν μη συμμόρφωση του αντιπροσώπου με τις οδηγίες που έχει λάβει, δεν επηρεάζει το κύρος των αποφάσεων της Γενικής Συνέλευσης, ακόμη και αν η ψήφος του αντιπροσώπου ήταν αποφασιστική για την επίτευξη της πλειοψηφίας.

Ο αντιπρόσωπος μετόχου υποχρεούται να γνωστοποιεί στην Εταιρεία, πριν από την έναρξη της συνεδρίασης της Ετήσιας Τακτικής Γενικής Συνέλευσης, κάθε συγκεκριμένο γεγονός, το οποίο μπορεί να είναι χρήσιμο στους μετόχους για την αξιολόγηση του κινδύνου να εξυπηρετήσει ο αντιπρόσωπος άλλα συμφέροντα πλην των συμφερόντων του μετόχου. Κατά την έννοια της παρούσας παραγράφου, μπορεί να προκύπτει σύγκρουση συμφερόντων ιδίως όταν ο αντιπρόσωπος:

(α) είναι μέτοχος που ασκεί τον έλεγχο της Εταιρείας ή άλλο νομικό πρόσωπο ή οντότητα η οποία ελέγχεται από το μέτοχο αυτόν,

(β) είναι μέλος του Διοικητικού Συμβουλίου ή εν γένει της διοίκησης της Εταιρείας ή μετόχου που ασκεί τον έλεγχο της Εταιρείας ή άλλου νομικού προσώπου ή οντότητας που ελέγχεται από μέτοχο ο οποίος ασκεί τον έλεγχο της Εταιρείας,

(γ) είναι υπάλληλος ή Ελεγκτής της Εταιρείας ή μετόχου που ασκεί τον έλεγχο της Εταιρείας ή άλλου νομικού προσώπου ή οντότητας που ελέγχεται από μέτοχο, ο οποίος ασκεί τον έλεγχο της Εταιρείας,

(δ) είναι σύζυγος ή συγγενής πρώτου βαθμού με ένα από τα φυσικά πρόσωπα των περιπτώσεων α' έως γ'.

Ο διορισμός και η ανάκληση ή αντικατάσταση του εκπροσώπου ή αντιπροσώπου του μετόχου γίνονται εγγράφως ή με ηλεκτρονικά μέσα και υποβάλλονται στην Εταιρεία σαράντα οκτώ (48) τουλάχιστον ώρες πριν από την ορισθείσα ημερομηνία συνεδρίασης της Ετήσιας Τακτικής Γενικής Συνέλευσης (δηλαδή το αργότερο μέχρι την 08.06.2022 και ώρα 15:00) ή, σε περίπτωση μετόχων που ταυτοποιούνται μέσω διαμεσολαβητών, μέσω επιβεβαιώσεων ή ειδοποιήσεων των άρθρων 5 και 6 του Κανονισμού (ΕΕ) 2018/1212 που παρέχονται από τους διαμεσολαβητές.

Η Εταιρεία έχει καταστήσει διαθέσιμο στην ιστοσελίδα της (<http://www.flexopack.com>) το έντυπο που χρησιμοποιεί για το διορισμό εκπροσώπου ή αντιπροσώπου. Το εν λόγω έντυπο κατατίθεται συμπληρωμένο και υπογεγραμμένο από το μέτοχο στο Τμήμα Εξυπηρέτησης Μετόχων και Εταιρικών

Ανακοινώσεων της Εταιρείας (Ηφαίστου 37, θέση Τζήμα, Κορωπί Αττικής) ή αποστέλλεται τηλεομοιοτυπικώς στο fax +30 210-6626583 σαράντα οκτώ (48) τουλάχιστον ώρες πριν από την ημερομηνία συνεδρίασης της Ετήσιας Τακτικής Γενικής Συνέλευσης, δηλαδή το αργότερο μέχρι την 08.06.2022 και ώρα 15:00.

Ο μέτοχος καλείται να μεριμνά για την επιβεβαίωση της επιτυχούς αποστολής του εντύπου διορισμού αντιπροσώπου και της παραλαβής του από την Εταιρεία, καλώντας για το σκοπό αυτό κατά τις εργάσιμες ημέρες και ώρες στο τηλέφωνο +30 210-6680000.

#### **Δ. ΔΙΑΘΕΣΙΜΑ ΕΓΓΡΑΦΑ ΚΑΙ ΠΛΗΡΟΦΟΡΙΕΣ**

Οι πληροφορίες των παρ. 3 και 4 του άρθρου 123 του ν. 4548/2018 και συγκεκριμένα η Πρόσκληση για τη σύγκληση της Ετήσιας Τακτικής Γενικής Συνέλευσης των μετόχων, ο συνολικός αριθμός των μετοχών και των δικαιωμάτων ψήφου που οι μετοχές ενσωματώνουν κατά την ημερομηνία της Πρόσκλησης, το έντυπο που μπορεί να χρησιμοποιηθεί για τον διορισμό εκπροσώπου ή αντιπροσώπου για την συμμετοχή του στη Γενική Συνέλευση, τα σχέδια αποφάσεων για το σύνολο των θεμάτων της προτεινόμενης ημερησίας διατάξεως, καθώς και τα έγγραφα που πρόκειται να υποβληθούν στη Γενική Συνέλευση, είναι διαθέσιμα σε ηλεκτρονική μορφή στην ιστοσελίδα της Εταιρείας (<http://www.flexopack.com>) και σε έγχαρτη μορφή στο Τμήμα Εξυπηρέτησης Μετόχων και Εταιρικών Ανακοινώσεων της Εταιρείας (Ηφαίστου 37, θέση Τζήμα, Κορωπί Αττικής).

Κορωπί, 19 Μαΐου 2022

Το Διοικητικό Συμβούλιο

**From:** LAMDA DEVELOPMENT A.E.  
**Posted At:** 19 May 2022 18:03  
**Conversation:** Ανακοίνωση ρυθμιζόμενης πληροφορίας N.3556/2007  
**Posted To:** DOLAnnouncements2  
  
**Subject:** Ανακοίνωση ρυθμιζόμενης πληροφορίας N.3556/2007

Ανακοίνωση ρυθμιζόμενης πληροφορίας N.3556/2007

[Ανακοίνωση ρυθμιζόμενης πληροφορίας N.3556/2007](#)



**From:** TRASTOR A.E.E.A.Π.  
**Posted At:** 19 May 2022 18:09  
**Conversation:** Πρόσκληση των Μετόχων στην Ετήσια Τακτική Γενική Συνέλευση  
**Posted To:** DOLAnnouncements2  
  
**Subject:** Πρόσκληση των Μετόχων στην Ετήσια Τακτική Γενική Συνέλευση

Παρακαλούμε όπως δείτε συνημμένο αρχείο.

[Πρόσκληση των Μετόχων στην Ετήσια Τακτική Γενική Συνέλευση](#)

**From:** ΠΛΑΣΤΙΚΑ ΘΡΑΚΗΣ ΕΤΑΙΡΙΑ ΣΥΜΜΕΤΟΧΩΝ Α.Ε.Ε.  
**Posted At:** 19 May 2022 18:29  
**Conversation:** Ανακοίνωση Αγοράς Ιδίων Μετοχών  
**Posted To:** DOLAnnouncements2  
  
**Subject:** Ανακοίνωση Αγοράς Ιδίων Μετοχών

**Πλαστικά Θράκης Εταιρεία Συμμετοχών Α.Ε.Ε.**

19.5.2022

Η εταιρεία Πλαστικά Θράκης Εταιρεία Συμμετοχών Α.Ε.Ε. ανακοινώνει ότι κατ' εφαρμογή του άρθρου 49 του ν. 4548/2018, του Κανονισμού (ΕΕ) 596/2014 του Ευρωπαϊκού Κοινοβουλίου και του Συμβουλίου της 16ης Απριλίου 2014 και του κατ' εξουσιοδότηση Κανονισμού (ΕΕ) 2016/1052 της 8ης Μαρτίου 2016 της Ευρωπαϊκής Επιτροπής, προέβη στις 19 Μαΐου 2022 σε αγορά 4.700 ιδίων μετοχών μέσω του μέλους του Χρηματιστηρίου Αθηνών ΒΕΤΑ Χρηματιστηριακή Α.Ε.Π.Ε.Υ, με μέση τιμή κτήσης 4,17 Ευρώ ανά μετοχή και συνολική αξία της συναλλαγής 19.583,72 Ευρώ, σε εκτέλεση της σχετικής απόφασης της Τακτικής Γενικής Συνέλευσης των μετόχων της 21ης Μαΐου 2021.

**From:** TRASTOR Α.Ε.Ε.Α.Π.  
**Posted At:** 19 May 2022 18:37  
**Conversation:** Εισήγηση του Δ.Σ. για διανομή μερίσματος €0,02 ανά μετοχή για την χρήση του 2021  
**Posted To:** DOLAnnouncements2  
**Subject:** Εισήγηση του Δ.Σ. για διανομή μερίσματος €0,02 ανά μετοχή για την χρήση του 2021

Παρακαλούμε όπως δείτε συνημμένο αρχείο.

[Εισήγηση του Δ.Σ. για διανομή μερίσματος ?0,02 ανά μετοχή για την χρήση του 2021](#)

From: CENERGY HOLDINGS  
Posted At: 19 May 2022 19:05  
Conversation: Βασικά οικονομικά μεγέθη Α τριμήνου 2022  
Posted To: DOLAnnouncements2  
  
Subject: Βασικά οικονομικά μεγέθη Α τριμήνου 2022

Βασικά οικονομικά μεγέθη Α τριμήνου 2022

[Βασικά οικονομικά μεγέθη Α τριμήνου 2022](#)

From: INFORM Π. ΛΥΚΟΣ Α.Ε. ΣΥΜΜΕΤΟΧΩΝ  
Posted At: 19 May 2022 19:20  
Conversation: ΠΡΟΣΚΛΗΣΗ ΤΩΝ ΜΕΤΟΧΩΝ ΣΕ ΤΑΚΤΙΚΗ ΓΕΝΙΚΗ ΣΥΝΕΛΕΥΣΗ  
Posted To: DOLAnnouncements2  
Subject: ΠΡΟΣΚΛΗΣΗ ΤΩΝ ΜΕΤΟΧΩΝ ΣΕ ΤΑΚΤΙΚΗ ΓΕΝΙΚΗ ΣΥΝΕΛΕΥΣΗ

### «INFORM Π. ΛΥΚΟΣ Α.Ε. ΣΥΜΜΕΤΟΧΩΝ»

#### ΠΡΟΣΚΛΗΣΗ ΤΩΝ ΜΕΤΟΧΩΝ ΣΕ ΤΑΚΤΙΚΗ ΓΕΝΙΚΗ ΣΥΝΕΛΕΥΣΗ

Μετά από απόφαση του Διοικητικού Συμβουλίου της εταιρείας «INFORM Π. ΛΥΚΟΣ Α.Ε. ΣΥΜΜΕΤΟΧΩΝ», που ελήφθη κατά τη συνεδρίασή του της 19.05.2022, καλούνται οι μέτοχοι της εταιρείας, σε Τακτική Γενική Συνέλευση την 10.06.2022, ημέρα Παρασκευή και ώρα 10:00 π.μ., στην έδρα της εταιρείας στο 5ο χλμ. Λ. Βάρης-Κορωπίου, Κορωπί Αττικής, για να αποφασίσουν επί των ακόλουθων θεμάτων της ημερήσιας διάταξης:

1. Υποβολή και έγκριση των ετήσιων και ενοποιημένων χρηματοοικονομικών καταστάσεων της εταιρικής χρήσης από 01.01.2021 έως 31.12.2021 καθώς και των σχετικών Εκθέσεων του Διοικητικού Συμβουλίου και του Ορκωτού Ελεγκτή Λογιστή.
2. Έγκριση διανομής (διάθεσης) κερδών και χορήγησης αμοιβών από τα κέρδη της εταιρικής χρήσης από 01.01.2021 έως 31.12.2021. Παροχή στο Διοικητικό Συμβούλιο των απαιτούμενων εξουσιοδοτήσεων.
3. Υποβολή προς συζήτηση και ψήφιση της Έκθεσης Αποδοχών των μελών του Διοικητικού Συμβουλίου για την εταιρική χρήση από 01.01.2021 έως 31.12.2021, σύμφωνα με το άρθρο 112 του Ν. 4548/2018.
4. Έγκριση καταβληθεισών αμοιβών μελών του Διοικητικού Συμβουλίου κατά την εταιρική χρήση από 01.01.2021 έως 31.12.2021 και προέγκριση καταβολής αμοιβών για την εταιρική χρήση από 01.01.2022 έως 31.12.2022, σύμφωνα με το άρθρο 109 του Ν. 4548/2018.
5. Ενημέρωση από τον Πρόεδρο της Επιτροπής Ελέγχου επί της ετήσιας έκθεσης πεπραγμένων της για τη χρήση 2021.
6. Υποβολή προς τη Γενική Συνέλευση της Έκθεσης των Ανεξαρτήτων μη Εκτελεστικών Μελών του Διοικητικού Συμβουλίου σύμφωνα με το άρθρο 9 παρ. 5 του Ν. 4706/2020 όπως ισχύει.
7. Έγκριση της συνολικής διαχείρισης που έλαβε χώρα κατά την εταιρική χρήση από 01.01.2021 έως 31.12.2021 και απαλλαγή του Ορκωτού Ελεγκτή Λογιστή από κάθε ευθύνη αποζημίωσης για την εταιρική χρήση από 01.01.2021 έως 31.12.2021.

8. Εκλογή ενός (1) τακτικού και ενός (1) αναπληρωματικού Ορκωτού Ελεγκτή Λογιστή από το Σώμα Ορκωτών Ελεγκτών Λογιστών (Σ.Ο.Ε.Λ.) για την εταιρική χρήση από 01.01.2022 έως 31.12.2022 και καθορισμός της αμοιβής τους.
9. Έγκριση αναθεώρησης της εγκεκριμένης από την Τακτική Γενική Συνέλευση των μετόχων της 09.07.2020 Πολιτικής Αποδοχών, η οποία αναθεωρήθηκε κατά την από 18.6.2021 Τακτική Γενική Συνέλευση των μετόχων της εταιρείας και ισχύει, σύμφωνα με τα άρθρα 110 και 111 του Ν. 4548/2018.
10. Θέσπιση Μακροπρόθεσμου Προγράμματος Δωρεάν Διάθεσης μετοχών στα εκτελεστικά μέλη του Διοικητικού Συμβουλίου και σε Διευθυντές/Στελέχη της Εταιρείας ή/και των συνδεδεμένων με αυτή εταιρειών σύμφωνα με τις διατάξεις του άρθρου 114 του Ν. 4548/2018 και σύμφωνα με την εκάστοτε ισχύουσα Πολιτική Αποδοχών του Δ.Σ. της Εταιρείας. Χορήγηση σχετικής εξουσιοδότησης στο Διοικητικό Συμβούλιο για τον καθορισμό των δικαιούχων, καθώς και όλων των όρων, διατυπώσεων και διαδικασιών επί του θέματος.
11. Έγκριση Προγράμματος Απόκτησης Ιδίων Μετοχών, σύμφωνα με το άρθρο 49 του Νόμου 4548/2018 και παροχή σχετικής εξουσιοδότησης προς το Διοικητικό Συμβούλιο για την εφαρμογή του.
12. Έγκριση τροποποίησης της Πολιτικής Καταλληλότητας των μελών του Διοικητικού Συμβουλίου που εγκρίθηκε από την από 18.6.2021 απόφαση Γενικής Συνέλευσης.

Σε περίπτωση που δεν επιτευχθεί η απαιτούμενη από το Νόμο απαρτία και εξ αυτού του λόγου δεν καταστεί δυνατή η λήψη αποφάσεων για το σύνολο ή για ορισμένα θέματα της ημερήσιας διάταξης, η τυχόν Επαναληπτική Γενική Συνέλευση θα συνέλθει τη 16<sup>η</sup> Ιουνίου 2022, ημέρα Πέμπτη και ώρα 10:00 π.μ. στον ίδιο χώρο και με τα αυτά θέματα (μη συζητηθέντα) της αρχικής ημερήσιας διάταξης, χωρίς δημοσίευση νεότερης πρόσκλησης, σύμφωνα με την παρ. 2 του άρθρου 130 του Ν. 4548/2018.

Σύμφωνα με το άρθρο 121 παρ. 4 του Ν. 4548/2018 η εταιρεία ενημερώνει τους μετόχους για τα ακόλουθα:

### **I. Δικαίωμα συμμετοχής και ψήφου στη Γενική Συνέλευση**

Κάθε μετοχή έχει δικαίωμα μιας ψήφου. Στη Γενική Συνέλευση έχουν δικαίωμα να λάβουν μέρος και να ψηφίσουν όποια φυσικά ή νομικά πρόσωπα εμφανίζονται ως μέτοχοι κατά την έναρξη της πέμπτης (5ης) ημέρας πριν από την ημέρα συνεδρίασης της Τακτικής Γενικής Συνέλευσης της 10<sup>ης</sup> Ιουνίου 2022, ήτοι κατά την 5<sup>η</sup> Ιουνίου 2022 («Ημερομηνία Καταγραφής») στο αρχείο του Συστήματος 'Αϋλων Τίτλων που τηρείται στην εταιρεία «Ελληνικό Κεντρικό Αποθετήριο Τίτλων Α.Ε.» (ΕΛ.Κ.Α.Τ.), χωρίς να απαιτείται δέσμευση των μετοχών τους. Η ως άνω ημερομηνία καταγραφής ισχύει και στην περίπτωση εξ αναβολής ή επαναληπτικής συνεδρίασης, με την προϋπόθεση ότι η εξ αναβολής ή επαναληπτική συνεδρίαση δεν απέχει περισσότερο από τριάντα (30) ημέρες από την ημερομηνία καταγραφής. Εάν αυτό δεν συμβαίνει ή εάν για την περίπτωση της επαναληπτικής Γενικής Συνέλευσης δημοσιεύεται νέα πρόσκληση, σύμφωνα με τα προβλεπόμενα στο άρθρο 130 του Ν. 4548/2018, συμμετέχει στη Γενική Συνέλευση το πρόσωπο που έχει τη μετοχική ιδιότητα κατά την έναρξη της τρίτης ημέρας πριν από την ημέρα της εξ αναβολής ή

της επαναληπτικής Γενικής Συνέλευσης. Η απόδειξη της μετοχικής ιδιότητας μπορεί να γίνεται με κάθε νόμιμο μέσο και πάντως βάσει ενημέρωσης που λαμβάνει η εταιρεία από το κεντρικό αποθετήριο τίτλων, εφόσον παρέχει υπηρεσίες μητρώου ή μέσω των συμμετεχόντων και εγγεγραμμένων διαμεσολαβητών στο κεντρικό αποθετήριο τίτλων σε κάθε άλλη περίπτωση. Έναντι της εταιρείας θεωρείται ότι έχει δικαίωμα συμμετοχής και ψήφου στη Γενική Συνέλευση μόνον όποιος φέρει την ιδιότητα του μετόχου κατά την αντίστοιχη ημερομηνία καταγραφής. Σε περίπτωση μη συμμόρφωσης προς τις διατάξεις του άρθρου 124 του Ν. 4548/2018, οι μέτοχοι μετέχουν στη Γενική Συνέλευση μόνο μετά από άδειά της.

Η άσκηση των εν λόγω δικαιωμάτων (συμμετοχής και ψήφου) δεν προϋποθέτει τη δέσμευση των μετοχών του δικαιούχου ούτε την τήρηση άλλης ανάλογης διαδικασίας, η οποία περιορίζει τη δυνατότητα πώλησης και μεταβίβασης αυτών κατά το χρονικό διάστημα που μεσολαβεί ανάμεσα στην ημερομηνία καταγραφής όπως αυτή ορίζεται ανωτέρω και στην ημερομηνία της Γενικής Συνέλευσης.

## **II. Διαδικασία για την άσκηση δικαιώματος ψήφου μέσω αντιπροσώπου**

Κάθε μέτοχος που δικαιούται να παραστεί κατά τα ανωτέρω, συμμετέχει στη Γενική Συνέλευση και ψηφίζει είτε αυτοπροσώπως είτε μέσω αντιπροσώπου. Κάθε μέτοχος μπορεί να διορίζει μέχρι τρεις (3) αντιπροσώπους. Νομικά πρόσωπα μετέχουν στη Γενική Συνέλευση ορίζοντας ως εκπροσώπους τους μέχρι τρία (3) φυσικά πρόσωπα. Αντιπρόσωπος που ενεργεί για περισσότερους μετόχους μπορεί να ψηφίζει διαφορετικά για κάθε μέτοχο. Ωστόσο, αν ο μέτοχος κατέχει μετοχές της εταιρείας, οι οποίες εμφανίζονται σε περισσότερους του ενός λογαριασμούς αξιών, ο περιορισμός αυτός δεν εμποδίζει το μέτοχο να ορίζει διαφορετικούς αντιπροσώπους για τις μετοχές που εμφανίζονται στον κάθε λογαριασμό αξιών σε σχέση με τη Γενική Συνέλευση. Ο μέτοχος μπορεί να διορίσει αντιπρόσωπο για μία ή περισσότερες Γενικές Συνελεύσεις και για ορισμένο χρόνο. Ο αντιπρόσωπος ψηφίζει, σύμφωνα με τις οδηγίες του μετόχου, εάν υφίστανται. Τυχόν μη συμμόρφωση του αντιπροσώπου με τις οδηγίες που έχει λάβει, δεν επηρεάζει το κύρος των αποφάσεων της Γενικής Συνέλευσης, ακόμη και εάν η ψήφος του αντιπροσώπου ήταν αποφασιστική για την επίτευξη της πλειοψηφίας.

Έντυπα που πρέπει να χρησιμοποιηθούν για την ψήφο μέσω αντιπροσώπου είναι διαθέσιμα στους μετόχους στο διαδικτυακό τόπο της εταιρείας στη διεύθυνση <https://www.informlykos.com> και σε περίπτωση που δεν είναι δυνατή η πρόσβαση στα έντυπα αυτά, σε έγχαρτη μορφή στο Τμήμα Εξυπηρέτησης Μετόχων της εταιρείας (5ο χλμ. Λ. Βάρης-Κορωπίου στη θέση Σταμάτη Μίχα, Κορωπί Αττικής), τα οποία, εφόσον ο μέτοχος το ζητήσει, η εταιρεία αποστέλλει ταχυδρομικώς χωρίς χρέωση. Ο διορισμός και η ανάκληση ή αντικατάσταση του εκπροσώπου ή αντιπροσώπου του μετόχου γίνονται εγγράφως και υποβάλλονται στο Τμήμα Εξυπηρέτησης Μετόχων της εταιρείας στην ανωτέρω διεύθυνση (5ο χλμ. Λ. Βάρης-Κορωπίου στη θέση Σταμάτη Μίχα, Κορωπί Αττικής) ή αποστέλλονται στο fax: 2106697602 σαράντα οκτώ (48) τουλάχιστον ώρες πριν από την ορισθείσα ημερομηνία συνεδρίασης της Συνέλευσης. Ο αντιπρόσωπος μετόχου υποχρεούται να γνωστοποιεί στην εταιρεία, πριν από την έναρξη της συνεδρίασης της Γενικής

Συνέλευσης, κάθε συγκεκριμένο γεγονός, το οποίο μπορεί να είναι χρήσιμο στους μετόχους για την αξιολόγηση του κινδύνου να εξυπηρετήσει ο αντιπρόσωπος άλλα συμφέροντα πλην των συμφερόντων του αντιπροσωπευόμενου μετόχου. Κατά την έννοια της παρούσας παραγράφου, μπορεί να προκύπτει σύγκρουση συμφερόντων ιδίως όταν ο αντιπρόσωπος: (α) είναι μέτοχος που ασκεί τον έλεγχο της εταιρείας ή είναι άλλο νομικό πρόσωπο ή οντότητα η οποία ελέγχεται από το μέτοχο αυτόν, (β) είναι μέλος του Διοικητικού Συμβουλίου ή εν γένει της διοίκησης της εταιρείας ή μετόχου που ασκεί τον έλεγχο της εταιρείας ή άλλου νομικού προσώπου ή οντότητας που ελέγχεται από μέτοχο ο οποίος ασκεί τον έλεγχο της εταιρείας, (γ) είναι υπάλληλος ή ορκωτός ελεγκτής της εταιρείας ή μετόχου που ασκεί τον έλεγχο της εταιρείας ή άλλου νομικού προσώπου ή οντότητας που ελέγχεται από μέτοχο ο οποίος ασκεί τον έλεγχο της εταιρείας, (δ) είναι σύζυγος ή συγγενής πρώτου βαθμού με ένα από τα φυσικά πρόσωπα που αναφέρονται στις περιπτώσεις (α) έως (γ).

### **III. Δικαιώματα μειοψηφίας**

(α) Παράγραφος 2 του άρθρου 141 Ν. 4548/2018: Με αίτηση μετόχων που εκπροσωπούν τουλάχιστον ένα εικοστό (1/20) του καταβεβλημένου μετοχικού κεφαλαίου, το Διοικητικό Συμβούλιο υποχρεούται να εγγράψει στην ημερήσια διάταξη της Γενικής Συνέλευσης, που έχει ήδη συγκληθεί, πρόσθετα θέματα, εάν η σχετική αίτηση περιέλθει στο Διοικητικό Συμβούλιο δεκαπέντε (15) τουλάχιστον ημέρες πριν από τη Γενική Συνέλευση. Τα πρόσθετα θέματα πρέπει να δημοσιεύονται ή να γνωστοποιούνται, με ευθύνη του Διοικητικού Συμβουλίου, κατά το άρθρο 122 του Ν. 4548/2018, επτά (7) τουλάχιστον ημέρες πριν από τη Γενική Συνέλευση. Η αίτηση για την εγγραφή πρόσθετων θεμάτων στην ημερήσια διάταξη συνοδεύεται από αιτιολόγηση ή από σχέδιο απόφασης προς έγκριση στη Γενική Συνέλευση και η αναθεωρημένη ημερήσια διάταξη δημοσιοποιείται κατά τον ίδιο τρόπο όπως η προηγούμενη ημερησία διάταξη, δεκατρείς (13) ημέρες πριν από την ημερομηνία της Γενικής Συνέλευσης και ταυτόχρονα τίθεται στη διάθεση των μετόχων στο διαδικτυακό τόπο της εταιρείας, μαζί με την αιτιολόγηση ή το σχέδιο απόφασης που έχει υποβληθεί από τους μετόχους κατά τα προβλεπόμενα στην παράγραφο 4 του άρθρου 123 του Ν. 4548/2018. Εάν τα θέματα αυτά δεν δημοσιευθούν, οι αιτούντες μέτοχοι δικαιούνται να ζητήσουν την αναβολή της Γενικής Συνέλευσης, σύμφωνα με την παράγραφο 5 του άρθρου 141 του Ν. 4548/2018 και να προβούν οι ίδιοι στη δημοσίευση, κατά τα οριζόμενα στο δεύτερο εδάφιο της παρούσας παραγράφου (και παραγράφου 2 του άρθρου 141 του Ν. 4548/2018), με δαπάνη της εταιρείας.

(β) Παράγραφος 3 του άρθρου 141 του Ν. 4548/2018: Μέτοχοι που εκπροσωπούν τουλάχιστον ένα εικοστό (1/20) του καταβεβλημένου μετοχικού κεφαλαίου, έχουν το δικαίωμα να υποβάλλουν σχέδια αποφάσεων για θέματα που έχουν περιληφθεί στην αρχική ή την τυχόν αναθεωρημένη διάταξη της Γενικής Συνέλευσης. Η σχετική αίτηση πρέπει να περιέλθει στο Διοικητικό Συμβούλιο επτά (7) τουλάχιστον ημέρες πριν από τη Γενική Συνέλευση, τα σχέδια δε αποφάσεων τίθενται στη διάθεση των μετόχων κατά τα οριζόμενα στην παράγραφο 3 του άρθρου 123 του Ν. 4548/2018, έξι (6) τουλάχιστον ημέρες πριν την ημερομηνία της Γενικής Συνέλευσης.



(γ) Παράγραφος 6 του άρθρου 141 του Ν. 4548/2018: Ύστερα από αίτηση οποιουδήποτε μετόχου που υποβάλλεται στην εταιρεία πέντε (5) τουλάχιστον πλήρεις ημέρες πριν από τη Γενική Συνέλευση, το Διοικητικό Συμβούλιο υποχρεούται να παρέχει στη Γενική Συνέλευση τις αιτούμενες συγκεκριμένες πληροφορίες για τις υποθέσεις της εταιρείας, στο μέτρο που αυτές είναι σχετικές με τα θέματα της ημερήσιας διάταξης. Υποχρέωση παροχής πληροφοριών δεν υφίσταται όταν οι σχετικές πληροφορίες διατίθενται ήδη στον διαδικτυακό τόπο της εταιρείας, ιδίως με τη μορφή ερωτήσεων και απαντήσεων. Επίσης, με αίτηση των μετόχων που εκπροσωπούν το 1/20 του καταβεβλημένου μετοχικού κεφαλαίου, το Διοικητικό Συμβούλιο υποχρεούται να ανακοινώνει στη Γενική Συνέλευση, εφόσον είναι Τακτική, τα ποσά που κατά την τελευταία διετία καταβλήθηκαν σε κάθε μέλος του Διοικητικού Συμβουλίου ή τους διευθυντές της εταιρείας καθώς και κάθε παροχή προς τα πρόσωπα αυτά από οποιαδήποτε αιτία ή σύμβαση της εταιρείας με αυτούς. Σε όλες τις ανωτέρω περιπτώσεις του Διοικητικού Συμβουλίου μπορεί να αρνηθεί την παροχή των πληροφοριών για αποχρώντα ουσιώδη λόγο, ο οποίος αναγράφεται στα πρακτικά. Τέτοιος λόγος μπορεί να είναι, κατά τις περιστάσεις, η εκπροσώπηση των αιτούντων μετόχων στο Διοικητικό Συμβούλιο, σύμφωνα με τα άρθρα 79 ή 80 του Ν. 4548/2018. Στις περιπτώσεις της παρούσας παραγράφου το Διοικητικό Συμβούλιο μπορεί να απαντήσει ενιαία σε αιτήσεις μετόχων με το ίδιο περιεχόμενο.

(δ) Παράγραφος 7 του άρθρου 141 Ν. 4548/2018: Ύστερα από αίτηση μετόχων που εκπροσωπούν το ένα δέκατο (1/10) του καταβεβλημένου μετοχικού κεφαλαίου, η οποία υποβάλλεται στην εταιρεία μέσα στην προθεσμία της παραγράφου 6 του άρθρου 141 Ν. 4548/2018, το Διοικητικό Συμβούλιο υποχρεούται να παρέχει στη Γενική Συνέλευση πληροφορίες για την πορεία των εταιρικών υποθέσεων και την περιουσιακή κατάσταση της Εταιρείας. Το Διοικητικό Συμβούλιο μπορεί να αρνηθεί την παροχή των πληροφοριών για αποχρώντα ουσιώδη λόγο, ο οποίος αναγράφεται στα πρακτικά. Τέτοιος λόγος μπορεί να είναι, κατά τις περιστάσεις, η εκπροσώπηση των αιτούντων μετόχων στο Διοικητικό Συμβούλιο, σύμφωνα με τα άρθρα 79 ή 80 του Ν. 4548/2018, εφόσον τα αντίστοιχα μέλη του Διοικητικού Συμβουλίου έχουν λάβει τη σχετική πληροφόρηση κατά τρόπο επαρκή.

(ε) Παράγραφος 8 του άρθρου 141 Ν. 4548/2018: Στις περιπτώσεις των παραγράφων 6 και 7 του άρθρου 141 του Ν. 4548/2018, τυχόν αμφισβήτηση ως προς το βάσιμο ή μη της αιτιολογίας άρνησης εκ μέρους του Διοικητικού Συμβουλίου παροχής των πληροφοριών, επιλύεται από το δικαστήριο με απόφασή του, που εκδίδεται κατά τη διαδικασία των ασφαλιστικών μέτρων. Με την ίδια απόφαση το δικαστήριο υποχρεώνει και την εταιρεία να παράσχει τις πληροφορίες που αρνήθηκε. Η απόφαση δεν προσβάλλεται με ένδικα μέσα.

Σε όλες τις ανωτέρω αναφερόμενες περιπτώσεις άσκησης των δικαιωμάτων τους, οι αιτούντες μέτοχοι οφείλουν να αποδεικνύουν τη μετοχική τους ιδιότητα και, εκτός από την περίπτωση του πρώτου εδαφίου της παραγράφου 6 του άρθρου 141 του Ν. 4548/2018, τον αριθμό των μετοχών που κατέχουν κατά την άσκηση του σχετικού δικαιώματος. Η πιστοποίηση της μετοχικής ιδιότητας θα γίνεται με απευθείας

ηλεκτρονική σύνδεση μεταξύ της εταιρείας «Ελληνικό Κεντρικό Αποθετήριο Τίτλων Α.Ε.» (ΕΛ.Κ.Α.Τ.) και της εταιρείας.

#### **IV. Διαθέσιμα έγγραφα και πληροφορίες**

Η παρούσα πρόσκληση, τα έγγραφα που πρόκειται να υποβληθούν στη Γενική Συνέλευση, σχέδιο αποφάσεων για κάθε θέμα της προτεινόμενης ημερήσιας διάταξης ή, εφόσον καμία απόφαση δεν έχει προταθεί προς έγκριση, σχόλιο του Διοικητικού Συμβουλίου, καθώς και τα σχέδια των αποφάσεων που έχουν προτείνει οι μέτοχοι, σύμφωνα με την παράγραφο 3 του άρθρου 141 του Ν. 4548/2018, αμέσως μετά την παραλαβή τους από την εταιρεία, τα έντυπα που πρέπει να χρησιμοποιηθούν για την ψήφο μέσω εκπροσώπου ή αντιπροσώπου και οι λοιπές πληροφορίες της παραγράφου 3 του άρθρου 123 του Ν. 4548/2018, καθώς και λεπτομερείς πληροφορίες σχετικά με τα εν λόγω δικαιώματα μειοψηφίας και τους όρους άσκησής τους, αναρτώνται και είναι διαθέσιμα στο διαδικτυακό τόπο της εταιρείας <https://www.informlykos.com> και σε έγχαρτη μορφή στα γραφεία του Τμήματος Εξυπηρέτησης Μετόχων της εταιρείας στη διεύθυνση: 5ο χλμ. Α. Βάρης-Κορωπίου στη θέση Σταμάτη Μίχα, Κορωπί Αττικής, τηλέφωνο επικοινωνίας: 2106697608, σύμφωνα με τις διατάξεις του Ν. 4548/2018.

**Κορωπί, 19.05.2022**

**Το Διοικητικό Συμβούλιο**

[ΠΡΟΣΚΛΗΣΗ ΤΩΝ ΜΕΤΟΧΩΝ ΣΕ ΤΑΚΤΙΚΗ ΓΕΝΙΚΗ ΣΥΝΕΛΕΥΣΗ](#)

From: CENERGY HOLDINGS  
Posted At: 19 May 2022 19:30  
Conversation: ΕΝΗΜΕΡΩΣΗ ΕΠΙ ΤΩΝ ΑΠΟΤΕΛΕΣΜΑΤΩΝ Α ΤΡΙΜΗΝΟΥ 2022  
Posted To: DOLAnnouncements2  
  
Subject: ΕΝΗΜΕΡΩΣΗ ΕΠΙ ΤΩΝ ΑΠΟΤΕΛΕΣΜΑΤΩΝ Α ΤΡΙΜΗΝΟΥ 2022

ΕΝΗΜΕΡΩΣΗ ΕΠΙ ΤΩΝ ΑΠΟΤΕΛΕΣΜΑΤΩΝ Α ΤΡΙΜΗΝΟΥ 2022

[ΕΝΗΜΕΡΩΣΗ ΕΠΙ ΤΩΝ ΑΠΟΤΕΛΕΣΜΑΤΩΝ Α ΤΡΙΜΗΝΟΥ 2022](#)

From: IDEAL HOLDINGS A.E.  
Posted At: 19 May 2022 21:49  
Conversation: ΓΝΩΣΤΟΠΟΙΗΣΗ ΑΓΟΡΑΣ ΙΔΙΩΝ ΜΕΤΟΧΩΝ  
Posted To: DOLAnnouncements2  
  
Subject: ΓΝΩΣΤΟΠΟΙΗΣΗ ΑΓΟΡΑΣ ΙΔΙΩΝ ΜΕΤΟΧΩΝ

Η εταιρεία «IDEAL HOLDINGS A.E.» (εφεξής η «Εταιρεία») ανακοινώνει ότι σε εφαρμογή απόφασης της Έκτακτης Γενικής Συνέλευσης των μετόχων της 02.12.2021, της απόφασης του Διοικητικού Συμβουλίου της Εταιρείας της 23.12.2021 και βάσει της από 23.12.2021 Ανακοίνωσης Προγράμματος Αγοράς ιδίων μετοχών, προέβη την 19.05.2022, σε αγορά 4.269 ιδίων μετοχών με μέση τιμή κτήσης ευρώ 3,4980 ανά μετοχή, συνολικής αξίας ευρώ 14.932,96. Οι αγορές πραγματοποιήθηκαν μέσω του μέλους του Χρηματιστηρίου Αθηνών, "ΠΕΙΡΑΙΩΣ Α.Ε.Π.Ε.Υ.".

Μετά την προαναφερόμενη αγορά, η Εταιρεία κατέχει 140.131 ίδιες μετοχές, οι οποίες αντιστοιχούν σε ποσοστό 0,4452% του συνόλου των μετοχών της Εταιρείας.

*Η ανακοίνωση εκδίδεται σύμφωνα με τον Κανονισμό (ΕΕ) αριθ. 596/2004 του Ευρωπαϊκού Κοινοβουλίου και του Συμβουλίου της 16<sup>ης</sup> Απριλίου 2014 και τον κατ' εξουσιοδότηση Κανονισμό (ΕΕ) 2016/1052 της Επιτροπής της 8<sup>ης</sup> Μαρτίου 2016.*

**From:** SPACE HELLAS A.E.  
**Posted At:** 20 May 2022 08:42  
**Conversation:** Δελτίο Τύπου Space Hellas "Cisco Customer Experience Specialization"  
**Posted To:** DOLAnnouncements2  
  
**Subject:** Δελτίο Τύπου Space Hellas "Cisco Customer Experience Specialization"

Δελτίο Τύπου Space Hellas "Cisco Customer Experience Specialization"

[Δελτίο Τύπου Space Hellas Cisco Customer Experience Specialization](#)

**From:** ΜΟΤΟΡ ΟΪΛ Α.Ε.  
**Posted At:** 20 May 2022 09:20  
**Conversation:** Ρυθμιζόμενη Πληροφορία: Αγορές Ιδίων Μετοχών (Απόφαση ΕΓΣ 17/6/2020)  
**Posted To:** DOLAnnouncements2  
**Subject:** Ρυθμιζόμενη Πληροφορία: Αγορές Ιδίων Μετοχών (Απόφαση ΕΓΣ 17/6/2020)

Η ΜΟΤΟΡ ΟΙΛ (ΕΛΛΑΣ) ΔΙΥΛΙΣΤΗΡΙΑ ΚΟΡΙΝΘΟΥ Α.Ε. ανακοινώνει ότι στις 19 Μαΐου 2022 προέβη σε αγορά 12.600 μετοχών της Εταιρείας συνολικής αξίας Ευρώ 199.081,00 (μέση τιμή κτήσης: Ευρώ 15,80 ανά μετοχή).

Ο συνολικός αριθμός ιδίων μετοχών που κατέχει η Εταιρεία ανέρχεται σε 873.512 που αντιστοιχεί σε ποσοστό 0,79% του μετοχικού της κεφαλαίου. Η μέση τιμή κτήσης των ιδίων μετοχών ανέρχεται σε Ευρώ 13,32 ανά μετοχή. Οι αγορές των ιδίων μετοχών της Εταιρείας πραγματοποιούνται μέσω του Μέλους του Χρηματιστηρίου Αθηνών ΠΕΙΡΑΙΩΣ ΑΕΠΕΥ.

Μαρούσι, 20 Μαΐου 2022

Το Διοικητικό Συμβούλιο

**From:** ΙΚΤΙΝΟΣ ΕΛΛΑΣ Α.Ε.  
**Posted At:** 20 May 2022 09:21  
**Conversation:** ΑΝΑΚΟΙΝΩΣΗ ΡΥΘΜΙΖΟΜΕΝΗΣ ΠΛΗΡΟΦΟΡΙΑΣ ΤΟΥ Ν.  
3556/2007: Γνωστοποίηση συναλλαγών  
**Posted To:** DOLAnnouncements2  
  
**Subject:** ΑΝΑΚΟΙΝΩΣΗ ΡΥΘΜΙΖΟΜΕΝΗΣ ΠΛΗΡΟΦΟΡΙΑΣ ΤΟΥ Ν.  
3556/2007: Γνωστοποίηση συναλλαγών

Η εταιρία ΙΚΤΙΝΟΣ ΕΛΛΑΣ ΑΕ, γνωστοποιεί σύμφωνα με τον Ν. 3556/2007 & και την απόφαση 1/434/3.7.2007 της ΕΚ ότι, όπως την ενημέρωσε ο μέτοχος και Μέλος του Διοικητικού Συμβουλίου της εταιρίας κα. Αναστασία Χαϊδά, στις 19-5-2022, προέβη σε αγορά 10.000 μετοχών της εταιρίας ΙΚΤΙΝΟΣ ΕΛΛΑΣ Α.Ε. συνολικής αξίας 5.574,83 ευρώ.

From: ΜΥΤΙΛΗΝΑΙΟΣ Α.Ε.  
Posted At: 20 May 2022 09:40  
Conversation: Απόκτηση Ιδίων Μετοχών  
Posted To: DOLAnnouncements2  
  
Subject: Απόκτηση Ιδίων Μετοχών

Δείτε παρακάτω:

[Απόκτηση Ιδίων Μετοχών](#)



From: LAMDA DEVELOPMENT A.E.  
Posted At: 20 May 2022 09:47  
Conversation: Αγορά ιδίων μετοχών  
Posted To: DOLAnnouncements2  
  
Subject: Αγορά ιδίων μετοχών

Αγορά ιδίων μετοχών

[Αγορά ιδίων μετοχών](#)

From: PREMIA A.E.  
Posted At: 20 May 2022 09:47  
Conversation: ΑΠΟΚΤΗΣΗ ΙΔΙΩΝ ΜΕΤΟΧΩΝ  
Posted To: DOLAnnouncements2  
  
Subject: ΑΠΟΚΤΗΣΗ ΙΔΙΩΝ ΜΕΤΟΧΩΝ

Δείτε το συνημμένο

[ΑΠΟΚΤΗΣΗ ΙΔΙΩΝ ΜΕΤΟΧΩΝ](#)

From: ΓΕΚ ΤΕΡΝΑ Α.Ε.  
Posted At: 20 May 2022 09:54  
Conversation: ΑΓΟΡΑ ΙΔΙΩΝ ΜΕΤΟΧΩΝ  
Posted To: DOLAnnouncements2  
  
Subject: ΑΓΟΡΑ ΙΔΙΩΝ ΜΕΤΟΧΩΝ

Η ΓΕΚ ΤΕΡΝΑ Α.Ε., κατ' εφαρμογή του Κανονισμού (ΕΕ) 596/2014 του Ευρωπαϊκού Κοινοβουλίου και του κατ' εξουσιοδότηση Κανονισμού (ΕΕ) 2016/1052 της Επιτροπής, γνωστοποιεί στο Επενδυτικό Κοινό ότι, σύμφωνα με το άρθρο 49 του Ν 4548/2018 όπως τροποποιήθηκε και ισχύει και σε εκτέλεση της από 8/7/2020 απόφασης της Τακτικής Γενικής Συνέλευσης των Μετόχων της Εταιρείας, προέβη την 19/5/2022, σε αγορά 15.000 ιδίων μετοχών με μέση τιμή κτήσης 9,2833 ευρώ ανά μετοχή και συνολική αξία συναλλαγής 139.250,21 ευρώ, καθώς και μέσω της θυγατρικής της εταιρείας ΤΕΡΝΑ Α.Ε., η οποία ενήργησε στο όνομά της αλλά για λογαριασμό της ΓΕΚ ΤΕΡΝΑ Α.Ε., σε αγορά 6.000 ιδίων μετοχών με μέση τιμή κτήσης 9,2350 ευρώ ανά μετοχή και συνολική αξία συναλλαγής 55.410,00 ευρώ.

From: ΤΕΡΝΑ ΕΝΕΡΓΕΙΑΚΗ Α.Β.Ε.Τ.Ε.  
Posted At: 20 May 2022 09:56  
Conversation: ΑΓΟΡΑ ΙΔΙΩΝ ΜΕΤΟΧΩΝ  
Posted To: DOLAnnouncements2  
  
Subject: ΑΓΟΡΑ ΙΔΙΩΝ ΜΕΤΟΧΩΝ

Η ΤΕΡΝΑ ΕΝΕΡΓΕΙΑΚΗ ΑΒΕΤΕ κατ' εφαρμογή του Κανονισμού (ΕΕ) 596/2014 του Ευρωπαϊκού Κοινοβουλίου και του κατ' εξουσιοδότηση Κανονισμού (ΕΕ) 2016/1052 της Επιτροπής, γνωστοποιεί στο Επενδυτικό Κοινό ότι, σύμφωνα με το άρθρο 49 του Ν 4548/2018 όπως τροποποιήθηκε και ισχύει, προέβη την 19/05/2022, σε αγορά 9.000 ιδίων μετοχών με μέση τιμή κτήσης 16,4400 ευρώ ανά μετοχή και συνολική αξία συναλλαγής 147.960,00 ευρώ.

**From:** ΤΡΑΠΕΖΑ ΤΗΣ ΕΛΛΑΔΟΣ Α.Ε.  
**Posted At:** 20 May 2022 10:00  
**Conversation:** ΜΗΝΙΑΙΑ ΣΥΝΟΠΤΙΚΗ ΛΟΓΙΣΤΙΚΗ ΚΑΤΑΣΤΑΣΗ - ΑΠΡΙΛΙΟΣ 2022  
**Posted To:** DOLAnnouncements2  
  
**Subject:** ΜΗΝΙΑΙΑ ΣΥΝΟΠΤΙΚΗ ΛΟΓΙΣΤΙΚΗ ΚΑΤΑΣΤΑΣΗ - ΑΠΡΙΛΙΟΣ 2022

Δείτε το συνημμένο αρχείο

[ΜΗΝΙΑΙΑ ΣΥΝΟΠΤΙΚΗ ΛΟΓΙΣΤΙΚΗ ΚΑΤΑΣΤΑΣΗ - ΑΠΡΙΛΙΟΣ 2022](#)

From: QUEST ΣΥΜΜΕΤΟΧΩΝ Α.Ε.  
Posted At: 20 May 2022 10:07  
Conversation: Αγορά ιδίων μετοχών (19/05/2022)  
Posted To: DOLAnnouncements2  
  
Subject: Αγορά ιδίων μετοχών (19/05/2022)

Η Quest Συμμετοχών Α.Ε. γνωστοποιεί ότι σύμφωνα με το άρθρο 49 του Ν 4548/2018 και σύμφωνα με τους όρους του Κανονισμού 2273 / 2003 της Ευρωπαϊκής Επιτροπής και σε εκτέλεση της από 26/06/2020 απόφασης της Τακτικής Γενικής Συνέλευσης των Μετόχων της Εταιρείας και της από 1/3/2022 απόφασης του Διοικητικού Συμβουλίου, προέβη κατά τη διάρκεια της συνεδρίασης της 19/5/2022, μέσω της χρηματιστηριακής εταιρείας «Eurobank Equities», σε αγορά 1.159 ιδίων μετοχών με μέση τιμή κτήσης 5,02 ευρώ και συνολική αξία συναλλαγής 5.817,15 ευρώ.

Μετά και την προαναφερόμενη αγορά, η Εταιρεία κατέχει 305.907 ίδιες μετοχές, ποσοστό 0,2853% του συνόλου των μετοχών της Εταιρείας.

From: BRIQ PROPERTIES A.E.E.A.Π.  
Posted At: 20 May 2022 10:35  
Conversation: Γνωστοποίηση Αγοράς ιδίων μετοχών (19/05/2022)  
Posted To: DOLAnnouncements2  
  
Subject: Γνωστοποίηση Αγοράς ιδίων μετοχών (19/05/2022)

Αθήνα, 20 Μαΐου 2022

**Αγορά ιδίων μετοχών (19/05/2022)**

Η BriQ Properties A.E.E.A.Π. γνωστοποιεί ότι σύμφωνα με το άρθρο 49 του Ν 4548/2018 και σε εκτέλεση της από 21/04/2021 απόφασης της Τακτικής Γενικής Συνέλευσης των Μετόχων της Εταιρείας και της από 28/03/2022 απόφασης του Διοικητικού Συμβουλίου, ότι προέβη την 19/05/2022, μέσω της χρηματιστηριακής εταιρείας «Eurobank Equities», σε αγορά 4.000 ιδίων μετοχών με μέση τιμή κτήσης 1,9750 ευρώ και συνολική αξία συναλλαγής 7.900,00 ευρώ.

Η Εταιρεία κατέχει σήμερα 359.136 ίδιες μετοχές, ποσοστό 1,00% του συνόλου των μετοχών της Εταιρείας.

*Η ανακοίνωση εκδίδεται σύμφωνα με τον Κανονισμό (ΕΕ) αριθ. 596/2014 του Ευρωπαϊκού Κοινοβουλίου και τον κατ' εξουσιοδότηση Κανονισμό (ΕΕ) 2016/1052.*

**From:** ΠΛΑΣΤΙΚΑ ΚΡΗΤΗΣ Α.Β.Ε.Ε.  
**Posted At:** 20 May 2022 10:56  
**Conversation:** ΑΝΑΚΟΙΝΩΣΗ ΡΥΘΜΙΖΟΜΕΝΗΣ ΠΛΗΡΟΦΟΡΙΑΣ ΤΟΥ Ν.  
3556/2007: Γνωστοποίηση συναλλαγών  
**Posted To:** DOLAnnouncements2  
  
**Subject:** ΑΝΑΚΟΙΝΩΣΗ ΡΥΘΜΙΖΟΜΕΝΗΣ ΠΛΗΡΟΦΟΡΙΑΣ ΤΟΥ Ν.  
3556/2007: Γνωστοποίηση συναλλαγών

Βλέπετε συνημμένα την "ΑΝΑΚΟΙΝΩΣΗ ΡΥΘΜΙΖΟΜΕΝΗΣ ΠΛΗΡΟΦΟΡΙΑΣ ΤΟΥ Ν.  
3556/2007: Γνωστοποίηση συναλλαγών"

[ΑΝΑΚΟΙΝΩΣΗ ΡΥΘΜΙΖΟΜΕΝΗΣ ΠΛΗΡΟΦΟΡΙΑΣ ΤΟΥ Ν.3556/2007: Γνωστοποίηση  
συναλλαγών](#)



**From:** TRASTOR Α.Ε.Ε.Α.Π.  
**Posted At:** 20 May 2022 12:29  
**Conversation:** Έγκριση & Δημοσίευση Πληροφοριακού Δελτίου  
Υποχρεωτικής Δημόσιας Πρότασης προς τους Μετόχους της  
TRASTOR ΑΕΕΑΠ  
**Posted To:** DOLAnnouncements2  
**Subject:** Έγκριση & Δημοσίευση Πληροφοριακού Δελτίου  
Υποχρεωτικής Δημόσιας Πρότασης προς τους Μετόχους της  
TRASTOR ΑΕΕΑΠ

Παρακαλούμε όπως δείτε συνημμένο αρχείο.

[Έγκριση & Δημοσίευση Πληροφοριακού Δελτίου Υποχρεωτικής Δημόσιας Πρότασης προς τους Μετόχους της TRASTOR ΑΕΕΑΠ](#)

**From:** INTERΛΑΪΦ Α.Α.Ε.Γ.Α.  
**Posted At:** 20 May 2022 12:29  
**Conversation:** ΑΝΑΚΟΙΝΩΣΗ ΡΥΘΜΙΖΟΜΕΝΗΣ ΠΛΗΡΟΦΟΡΙΑΣ ΤΟΥ Ν.  
3556/2007: Γνωστοποίηση συναλλαγών  
**Posted To:** DOLAnnouncements2  
  
**Subject:** ΑΝΑΚΟΙΝΩΣΗ ΡΥΘΜΙΖΟΜΕΝΗΣ ΠΛΗΡΟΦΟΡΙΑΣ ΤΟΥ Ν.  
3556/2007: Γνωστοποίηση συναλλαγών

Η Εταιρία Interlife Α.Α.Ε.Γ.Α., σε εφαρμογή των διατάξεων του ν. 3556/2007, ως ισχύει, και του Κανονισμού (ΕΕ) 596/2014 του Ευρωπαϊκού Κοινοβουλίου και του Συμβουλίου της 16<sup>ης</sup> Απριλίου 2014, ως ισχύει, ενημερώνει το επενδυτικό κοινό ότι η κα Στεργιανή Καραθανάση του Γεωργίου, πρόσωπο που έχει στενούς δεσμούς με πρόσωπο που ασκεί διευθυντικά καθήκοντα βάσει του Κανονισμού (ΕΕ) 596/2014 του Ευρωπαϊκού Κοινοβουλίου και του Συμβουλίου της 16<sup>ης</sup> Απριλίου 2014, ως ισχύει, ως σύζυγος του κου Κωνσταντίνου Βοτσαρίδη του Παναγιώτη, ο οποίος έχει την ιδιότητα του εκτελεστικού μέλους Δ.Σ. και του Αναπληρωτή Διευθύνοντος Συμβούλου της Εταιρίας, γνωστοποίησε στην Εταιρία ότι κατά την συνεδρίαση του Χρηματιστηρίου Αθηνών, την 19/05/2022, απέκτησε λόγω αγοράς, ως συνδικαιούχος σε κοινή επενδυτική μερίδα (ΚΕΜ) με τον σύζυγό της κο Κωνσταντίνου Βοτσαρίδη, 651 κοινές ονομαστικές μετοχές συνολικής αξίας 2.731,80 ευρώ.

Θεσσαλονίκη, 20/05/2022

Το Διοικητικό Συμβούλιο της INTERΛΑΪΦ Α.Α.Ε.Γ.Α.

**From:** INTERΛΑΪΦ Α.Α.Ε.Γ.Α.  
**Posted At:** 20 May 2022 12:31  
**Conversation:** ΑΝΑΚΟΙΝΩΣΗ ΡΥΘΜΙΖΟΜΕΝΗΣ ΠΛΗΡΟΦΟΡΙΑΣ ΤΟΥ Ν.  
3556/2007: Γνωστοποίηση συναλλαγών  
**Posted To:** DOLAnnouncements2  
  
**Subject:** ΑΝΑΚΟΙΝΩΣΗ ΡΥΘΜΙΖΟΜΕΝΗΣ ΠΛΗΡΟΦΟΡΙΑΣ ΤΟΥ Ν.  
3556/2007: Γνωστοποίηση συναλλαγών

Η Εταιρία Interlife Α.Α.Ε.Γ.Α., σε εφαρμογή των διατάξεων του ν. 3556/2007, ως ισχύει, και του Κανονισμού (ΕΕ) 596/2014 του Ευρωπαϊκού Κοινοβουλίου και του Συμβουλίου της 16<sup>ης</sup> Απριλίου 2014, ως ισχύει, ενημερώνει το επενδυτικό κοινό ότι ο κος Ιωάννης Βοτσαρίδης του Παναγιώτη, ο οποίος έχει την ιδιότητα του εκτελεστικού μέλους Δ.Σ., του Προέδρου Δ.Σ. και του Διευθύνοντος Συμβούλου της Εταιρίας (πρόσωπο που ασκεί διευθυντικά καθήκοντα βάσει του Κανονισμού (ΕΕ) 596/2014 του Ευρωπαϊκού Κοινοβουλίου και του Συμβουλίου της 16<sup>ης</sup> Απριλίου 2014, ως ισχύει) γνωστοποίησε στην Εταιρία ότι κατά την συνεδρίαση του Χρηματιστηρίου Αθηνών, την 19/05/2022, προέβη στην αγορά 4.000 κοινών ονομαστικών μετοχών συνολικής αξίας 16.260,00 ευρώ.

Θεσσαλονίκη, 20/05/2022

Το Διοικητικό Συμβούλιο της INTERΛΑΪΦ Α.Α.Ε.Γ.Α.

**From:** ΙΚΤΙΝΟΣ ΕΛΛΑΣ Α.Ε.  
**Posted At:** 20 May 2022 13:37  
**Conversation:** ΑΝΑΚΟΙΝΩΣΗ ΟΙΚΟΝΟΜΙΚΟΥ ΗΜΕΡΟΛΟΓΙΟΥ\_ΟΡΘΗ  
ΕΠΑΝΑΛΗΨΗ  
**Posted To:** DOLAnnouncements2  
  
**Subject:** ΑΝΑΚΟΙΝΩΣΗ ΟΙΚΟΝΟΜΙΚΟΥ ΗΜΕΡΟΛΟΓΙΟΥ\_ΟΡΘΗ  
ΕΠΑΝΑΛΗΨΗ

Η ΙΚΤΙΝΟΣ ΕΛΛΑΣ Α.Ε. στο πλαίσιο της ορθής και έγκαιρης ενημέρωσης του επενδυτικού κοινού και σύμφωνα με το άρθρο 4.1.2 & 4.1.4.3.1. του Κανονισμού Χρηματιστηρίου Αθηνών, ανακοινώνει το Οικονομικό Ημερολόγιο της Εταιρείας για το έτος 2022:

Πέμπτη 28.04.2022: Ανακοίνωση Οικονομικών Αποτελεσμάτων έτους

Πέμπτη 02.06.2022 : Ετήσια Ενημέρωση Αναλυτών

Πέμπτη 16.06.2022 : Ετήσια Τακτική Γενική Συνέλευση

Το Διοικητικό Συμβούλιο της εταιρίας θα υποβάλλει στην Ετήσια Τακτική Γενική Συνέλευση των Μετόχων πρόταση για μη διανομή μερίσματος.

Για οποιαδήποτε αλλαγή η Εταιρία θα ενημερώσει έγκαιρα το επενδυτικό κοινό με νεότερη ανακοίνωση.

From: CNL CAPITAL Ε.Κ.Ε.Σ - Δ.Ο.Ε.Ε.  
Posted At: 20 May 2022 15:33  
Conversation: ΑΝΑΚΟΙΝΩΣΗ - ΠΑΡΟΥΣΙΑΣΗ ΤΗΣ ΠΟΡΕΙΑΣ ΤΗΣ ΕΤΑΙΡΕΙΑΣ  
Posted To: DOLAnnouncements2  
  
Subject: ΑΝΑΚΟΙΝΩΣΗ - ΠΑΡΟΥΣΙΑΣΗ ΤΗΣ ΠΟΡΕΙΑΣ ΤΗΣ ΕΤΑΙΡΕΙΑΣ

Παρακαλούμε δείτε συνημμένα.

[CNL CAP- ΑΝΑΚΟΙΝΩΣΗ  
παρουσιαση](#)

From: PROFILE A.E.B.E.  
Posted At: 20 May 2022 15:34  
Conversation: ΓΝΩΣΤΟΠΟΙΗΣΗ ΑΓΟΡΑΣ ΙΔΙΩΝ ΜΕΤΟΧΩΝ  
Posted To: DOLAnnouncements2  
  
Subject: ΓΝΩΣΤΟΠΟΙΗΣΗ ΑΓΟΡΑΣ ΙΔΙΩΝ ΜΕΤΟΧΩΝ

Η Διοίκηση της Ανώνυμης Εταιρείας με την επωνυμία «PROFILE ΑΝΩΝΥΜΟΣ ΕΜΠΟΡΙΚΗ ΚΑΙ ΒΙΟΜΗΧΑΝΙΚΗ ΕΤΑΙΡΕΙΑ ΠΛΗΡΟΦΟΡΙΚΗΣ» και το διακριτικό τίτλο «PROFILE SYSTEMS & SOFTWARE A.E.» (εφεξής «Εταιρεία»), κατ' εφαρμογή της κείμενης νομοθεσίας και ειδικότερα του άρθρου 49 του ν. 4548/2018, του Κανονισμού (ΕΕ) 596/2014 του Ευρωπαϊκού Κοινοβουλίου και του Συμβουλίου της 16<sup>ης</sup> Απριλίου 2014 και του κατ' εξουσιοδότηση Κανονισμού (ΕΕ) 1052/2016 της Ευρωπαϊκής Επιτροπής και στο πλαίσιο της ορθής, έγκυρης και έγκαιρης ενημέρωσης του επενδυτικού κοινού, γνωστοποιεί ότι την 18<sup>η</sup> Μαΐου 2022 η Εταιρεία προέβη στην αγορά 1.300 ιδίων μετοχών με μέση τιμή κτήσης 6,8146 Ευρώ ανά μετοχή και συνολική αξία συναλλαγής 8.859,00 Ευρώ και την 19<sup>η</sup> Μαΐου 2022 η Εταιρεία προέβη στην αγορά 1.600 ιδίων μετοχών με μέση τιμή κτήσης 6,6213 Ευρώ ανά μετοχή και συνολική αξία συναλλαγής 10.594,00 Ευρώ, σε εκτέλεση της από 12.05.2022 απόφασης της Τακτικής Γενικής Συνέλευσης των μετόχων της Εταιρείας και της από 17.05.2022 σχετικής αποφάσεως του Διοικητικού Συμβουλίου αυτής, δυνάμει της οποίας αποφασίσθηκε η έναρξη εφαρμογής του προγράμματος αγοράς ιδίων μετοχών.

**From:** CORAL A.E.  
**Posted At:** 20 May 2022 16:01  
**Conversation:** Συναλλαγές της ΤΡΑΠΕΖΑΣ ΟΡΤΙΜΑ BANK Α.Ε. (ρυθμιζόμενη πληροφορία Ν.3556/2007)  
**Posted To:** DOLAnnouncements2  
**Subject:** Συναλλαγές της ΤΡΑΠΕΖΑΣ ΟΡΤΙΜΑ BANK Α.Ε. (ρυθμιζόμενη πληροφορία Ν.3556/2007)

Η CORAL ΑΕ, σύμφωνα με τους Ν. 3556/2007 και 3606/2007, ανακοινώνει ότι η ΤΡΑΠΕΖΑ ΟΡΤΙΜΑ BANK Α.Ε. την ενημέρωσε ότι στις 19/05/2022 προέβη σε αγορά 50 ομολογιών εκδόσεως CORAL ΑΕ συνολικής αξίας ΕΥΡΩ 50.275,00.

Η γνωστοποίηση εκ μέρους της ΤΡΑΠΕΖΑΣ ΟΡΤΙΜΑ BANK Α.Ε. προς την Εταιρία και ακολούθως η ανακοίνωση της Εταιρίας προς τις αρχές της Κεφαλαιαγοράς, γίνεται επειδή ο κ. Πέτρος Τζαννετάκης είναι μη εκτελεστικό μέλος του Δ.Σ. της ΤΡΑΠΕΖΑΣ ΟΡΤΙΜΑ BANK Α.Ε., ενώ κατέχει τη θέση του μη εκτελεστικού μέλους του Δ.Σ. της CORAL ΑΕ.

Ο κ. Πέτρος Τζαννετάκης είναι πρόσωπο υπόχρεο να γνωστοποιεί τις χρηματιστηριακές συναλλαγές του με αντικείμενο ομολογίες εκδόσεως CORAL ΑΕ (άρθρο 19 του Κανονισμού ΕΕ 596/2014).

Το Διοικητικό Συμβούλιο

From: CNL CAPITAL Ε.Κ.Ε.Σ - Δ.Ο.Ε.Ε.  
Posted At: 20 May 2022 16:46  
Conversation: ΑΝΑΚΟΙΝΩΣΗ ΓΙΑ ΤΙΣ ΑΠΟΦΑΣΕΙΣ ΓΕΝΙΚΗΣ ΣΥΝΕΛΕΥΣΗΣ  
Posted To: DOLAnnouncements2  
  
Subject: ΑΝΑΚΟΙΝΩΣΗ ΓΙΑ ΤΙΣ ΑΠΟΦΑΣΕΙΣ ΓΕΝΙΚΗΣ ΣΥΝΕΛΕΥΣΗΣ

Παρακαλούμε δείτε συνημμένα.

[CNL CAP- ΑΝΑΚΟΙΝΩΣΗ](#)



**From:** CNL CAPITAL Ε.Κ.Ε.Σ - Δ.Ο.Ε.Ε.  
**Posted At:** 20 May 2022 16:54  
**Conversation:** ΓΝΩΣΤΟΠΟΙΗΣΗ ΑΠΟΚΟΠΗΣ ΔΙΚΑΙΩΜΑΤΟΣ ΜΕΡΙΣΜΑΤΟΣ /  
ΠΛΗΡΩΜΗΣ ΜΕΡΙΣΜΑΤΟΣ/ ΠΡΟΜΕΡΙΣΜΑΤΟΣ  
**Posted To:** DOLAnnouncements2  
  
**Subject:** ΓΝΩΣΤΟΠΟΙΗΣΗ ΑΠΟΚΟΠΗΣ ΔΙΚΑΙΩΜΑΤΟΣ ΜΕΡΙΣΜΑΤΟΣ /  
ΠΛΗΡΩΜΗΣ ΜΕΡΙΣΜΑΤΟΣ/ ΠΡΟΜΕΡΙΣΜΑΤΟΣ

Παρακαλούμε δείτε συνημμένα.

[CNL CAP- ΑΝΑΚΟΙΝΩΣΗ](#)

From: INFORM Π. ΛΥΚΟΣ Α.Ε. ΣΥΜΜΕΤΟΧΩΝ  
Posted At: 20 May 2022 16:56  
Conversation: Αγορά Ιδίων Μετοχών 13.05.2022-18.05.2022  
Posted To: DOLAnnouncements2  
Subject: Αγορά Ιδίων Μετοχών 13.05.2022-18.05.2022

-  
Κορωπί, 20/05/2022

#### INFORM Π. ΛΥΚΟΣ Α.Ε. ΣΥΜΜΕΤΟΧΩΝ (Σύμβολο Χ.Α.: ΛΥΚ)

Η εταιρεία INFORM Π. ΛΥΚΟΣ Α.Ε. ΣΥΜΜΕΤΟΧΩΝ, σύμφωνα με τον Κανονισμό (ΕΕ) αριθ. 596/2014 του Ευρωπαϊκού Κοινοβουλίου και του Συμβουλίου της 16ης Απριλίου 2014 και τον κατ' εξουσιοδότηση Κανονισμό (ΕΕ) 2016/1052 της Επιτροπής της 8ης Μαρτίου 2016, καθώς και βάσει της σχετικής απόφασης της Τακτικής Γενικής Συνέλευσης της 18/06/2021, ανακοινώνει ότι την περίοδο 13/05/2022 - 18/05/2022, αγόρασε συνολικά 6.062 ίδιες μετοχές, ως ακολούθως:

Ημερομηνία	Αριθμός Μετοχών	Συνολικό Ποσό (€)	Μέση Τιμή (€)	Χαμηλότερη Τιμή (€)	Υψηλότερη Τιμή (€)
13/05/2022	1.913	3.204,28	1,6750	1,6750	1,6750
16/05/2022	1.951	3.264,68	1,6733	1,6700	1,6800
17/05/2022	1.966	3.376,04	1,7172	1,6900	1,7250
18/05/2022	232	388,60	1,6750	1,6750	1,6750
<b>Σύνολο</b>	<b>6.062</b>	<b>10.233,60</b>			

Μετά και τις προαναφερόμενες αγορές, η Εταιρεία γνωστοποιεί στο επενδυτικό κοινό, σύμφωνα με τις διατάξεις του άρθρου 4.1.3.1 του Κανονισμού του Χ.Α., όπως ισχύει, τον Κανονισμό (ΕΕ) αριθ. 596/2014 του Ευρωπαϊκού Κοινοβουλίου και του Συμβουλίου της 16ης Απριλίου 2014 και τον κατ' εξουσιοδότηση Κανονισμό (ΕΕ) 2016/1052 της Επιτροπής της 8ης Μαρτίου 2016, την ολοκλήρωση της απόκτησης δικών της (ιδίων) μετοχών σύμφωνα με το άρθρο 49 του Ν. 4548/2018, η οποία εγκρίθηκε από την Ετήσια Τακτική Γενική Συνέλευση των Μετόχων της Εταιρείας της 18<sup>ης</sup> Ιουνίου 2021 και για τους σκοπούς για τους οποίους αποκτήθηκαν, και

πλέον κατέχει 300.000 ίδιες μετοχές, συνολικής αξίας κτήσης € 475.216,06, με μέση τιμή κτήσης € 1,5841, οι οποίες αντιπροσωπεύουν ποσοστό 1,4578 % του συνόλου των μετοχών της Εταιρείας.

ΠΛΗΡΟΦΟΡΙΕΣ: ΜΟΝΑΔΑ ΕΞΥΠΗΡΕΤΗΣΗΣ ΜΕΤΟΧΩΝ ΚΑΙ ΕΤΑΙΡΙΚΩΝ  
ΑΝΑΚΟΙΝΩΣΕΩΝ

e-mail: [ir@lykos.gr](mailto:ir@lykos.gr)

[Αγορά Ιδίων Μετοχών 13.05.2022-18.05.2022](#)

**Ομολογιακά Δάνεια Επιχειρήσεων – Οργανωμένη Αγορά (Μη Μετατρέψιμα)**

Πλήθος Εισηγμένων Ομολογιών	Ονομαστική αξία	Τιμή έκδοσης	Σημερινό επιτόκιο	Ημερ. λήξης	Διάρκεια (έτη)	Σημείωση	Τοκομερίδιο		Μον. Διαπρα.	Ομόλογα Επιχειρήσεων	Δεδ. Τόκος	Αποδ./Λήξη	Κατωτ Τιμή	Ανωτ Τιμή	Τιμή κλεισ. Προηγ.	Κλείσιμο-ημ/νία	Όγκος	Αξία Συναλλαγών	Τελευταία εντολή			Μεγ έτους		
							Κοινό	Προτιμησιακό											Τιμή	Αγορ./ Πώλ.	Ημερομηνία		λαχ έτους	
300,000	1,000.00	1,000.00	2.30	14/12/2028	7	---	1	---	1	ΓΕΚ ΤΕΡΝΑ Α.Ε. (Μη μετατρέψιμο)	10.2861	4.5980	88.0001	88.1000	88.0401	88.2170	19/05/2022	5,000	4,453.43	88.0000	A	20/05/2022	88.0401	100.0000
320,000	1,000.00	1,000.00	3.40	21/07/2027	7	---	4	---	1	LAMDA DEVELOPMENT Α.Ε. (Μη μετατρέψιμο)	11.6167	3.8810	96.0000	97.0000	96.8384	95.7060	19/05/2022	36,000	35,280.04	95.7000	A	20/05/2022	93.0000	102.0000
200,000	1,000.00	1,000.00	2.10	27/10/2027	7	---	4	---	1	Ο.Π.Α.Π. Α.Ε. (Μη μετατρέψιμο)	1.5750	2.8080	95.2100	98.8000	96.1725	98.2500	19/05/2022	104,000	101,458.38	95.2100	A	20/05/2022	94.5000	101.7500
200,000	1,000.00	1,000.00	1.90	23/03/2028	7	---	3	---	1	ΜΟΤΟΡ ΟΪΛ ΔΙΥΛΙΣΤΗΡΙΑ ΚΟΡΙΝΘΟΥ ΑΕ (Μη μετατρέψιμο)	3.2722	3.2940	92.5000	93.2000	92.7222	93.2000	19/05/2022	90,000	83,744.50	91.5000	A	20/05/2022	92.7222	99.2000
100,000	1,000.00	1,000.00	2.70	25/05/2026	5	---	2	---	1	COSTAMARE PARTICIPATIONS PLC (Μη μετατρέψιμο)	13.5000	3.3730	97.2000	98.9600	97.2645	97.3030	19/05/2022	79,000	78,322.65	96.6500	A	20/05/2022	95.3065	102.0000
300,000	1,000.00	1,000.00	2.30	20/07/2028	7	---	2	---	1	ΠΡΟΝΤΕΑ ΑΕΕΑΠ (Μη μετατρέψιμο)	7.9222	4.6430	87.6501	90.0000	88.2000	88.0750	19/05/2022	168,000	150,842.13	87.9000	A	20/05/2022	87.8823	98.1000
150,000	1,000.00	1,000.00	2.65	22/10/2026	5	---	2	---	1	CPLP SHIPPING HOLDINGS PLC (Μη μετατρέψιμο)	2.0611	4.1450	93.3500	95.4000	94.1000	96.0000	18/05/2022	48,000	45,615.43	94.1000	A	20/05/2022	94.1000	100.0000
500,000	1,000.00	1,000.00	2.75	03/07/2027	7	---	4	---	1	ΓΕΚ ΤΕΡΝΑ Α.Ε. (Μη μετατρέψιμο)	10.7708	4.0670	93.4000	93.8000	93.4400	93.3000	19/05/2022	40,000	37,806.83	93.5000	A	20/05/2022	90.5000	99.0000
120,000	1,000.00	1,000.00	2.65	06/12/2028	7	---	1	---	1	ΝΟΒΑΛ ΠΡΟΠΕΡΤΥ ΑΕΕΑΠ (Μη μετατρέψιμο)	12.4403	4.0330	90.4000	93.5000	92.4951	91.5000	19/05/2022	48,000	44,994.76	90.4000	A	20/05/2022	91.0634	100.0000
175,000	1,000.00	1,000.00	3.40	26/07/2024	5	---	6	---	1	ΑΤΤΙΣΑ Α.Ε. ΣΥΜΜΕΤΟΧΩΝ (Μη μετατρέψιμο)	11.1444	4.7760	96.3100	96.3108	96.3106	96.3100	19/05/2022	42,000	40,918.52	96.3106	A	20/05/2022	94.5217	99.4500
100,000	1,000.00	1,000.00	2.95	11/02/2027	5	---	1	---	1	SAFE BULKERS PARTICIPATIONS PLC (Μη μετατρέψιμο)	8.3583	4.7420	92.7500	94.5000	92.8426	93.9720	19/05/2022	54,000	50,586.35	92.7500	A	20/05/2022	92.4344	100.0000
200,000	1,000.00	1,000.00	3.60	12/03/2026	7	---	7	---	1	ΑΕΡΟΠΟΡΙΑ ΑΙΓΑΙΟΥ Α.Ε. (Μη μετατρέψιμο)	7.1000	4.0070	97.0010	98.8884	97.0753	98.8880	18/05/2022	24,000	23,668.27	97.0000	A	20/05/2022	95.8165	101.3000
150,000	1,000.00	1,000.00	2.60	22/10/2026	7	---	6	---	1	ΤΕΡΝΑ ΕΝΕΡΓΕΙΑΚΗ Μ.Α.Ε.Χ. (Μη μετατρέψιμο)	2.0222	3.4710	95.4500	96.2500	95.7025	95.5000	19/05/2022	120,000	115,085.67	95.5000	A	20/05/2022	92.9810	99.9900
100,000	1,000.00	1,000.00	2.80	25/01/2027	5	---	1	---	1	PREMIA Α.Ε. (Μη μετατρέψιμο)	9.2556	4.7360	92.3254	92.3254	92.3254	92.7500	19/05/2022	3,000	2,797.53	92.2500	A	20/05/2022	92.2001	99.5000
120,000	1,000.00	1,000.00	3.95	04/04/2025	7	---	9	---	1	ΓΕΚ ΤΕΡΝΑ Α.Ε. (Μη μετατρέψιμο)	5.4861	3.2640	100.3900	100.3900	100.3900	100.4000	19/05/2022	3,000	3,028.16	100.0000	A	20/05/2022	99.3357	103.2000
90,000	1,000.00	1,000.00	3.00	11/05/2023	5	---	9	---	1	CORAL Α.Ε. (Μη μετατρέψιμο)	1.0833	2.4450	100.0001	100.5000	100.2468	100.6550	19/05/2022	91,000	91,475.09	100.1000	A	20/05/2022	99.3750	102.0000
20,148	1,000.00	1,000.00	4.95	26/06/2023	5	---	8	---	1	B&F Α.Β.Ε.Ε. ΕΝΔΥΜΑΤΩΝ (Μη μετατρέψιμο)	20.3500	3.5940	100.7000	100.7000	100.7000	100.5000	12/05/2022	2,000	2,054.70	100.0000	A	20/05/2022	99.0000	101.0000
250,000	1,000.00	1,000.00	2.45	16/11/2028	7	---	2	---	1	ΕΛΒΑΛΧΑΛΚΟΡ Α.Ε. (Μη μετατρέψιμο)	0.5444	3.7290	92.0100	98.9000	92.9884	92.9830	19/05/2022	48,000	44,660.58	90.0000	A	20/05/2022	90.5001	100.2900

**Σημειώσεις Εταιρικών Ομολόγων**

Ο Όγκος Συναλλαγών υπολογίζεται ως (Τεμάχια) \* (Ονομαστική Τιμή). Η Αξία Συναλλαγών υπολογίζεται ως (Τεμάχια) \* (Ονομαστική Τιμή) \* (Τιμή %) + (Δεδουλευμένοι Τόκοι).

Οι τιμές συναλλαγών των ομολόγων υπολογίζονται ως ποσοστό επί τοις εκατό (%) της ονομαστικής τους τιμής.

Όλα τα ομόλογα έχουν Ονομαστική Αξία εκπεφρασμένη σε Ευρώ (εκτός εάν σημειώνεται διαφορετικά).

**Ομόλογα Ελληνικού Δημοσίου**

Πλήθος Εισηγμ. Ομολογιών	Ονομ. αξία	Σημερινό επιτόκιο	Υπολογισμός Δεδουλευμένων	Ημερ/νία Λήξης [1]	Διάρκεια (έτη)	Σημείωση	Ημερομηνία Πληρ.	Αξία τρέχοντος	Μον. Διασπ.	Ομόλογα Ελληνικού Δημοσίου	Κατωτ Τιμή	Ανωτ Τιμή	Τιμή κλεισ.	Προηγ. Κλείσιμο-ημ/νία	Όγκος	Αξία Συναλλαγών	Τελευταία εντολή Αγορ./ Πώλ. Ημερομηνία
3,000,000	1,000.00	4.38	Πργμ/Πργμ	01/08/2022	5	---	01/08	4.38	1	ΟΕΔ-ΣΤΘ-010822-05Χ-4,375-1,000	---	---	---	---	---	---	1.0000 A 28/11/2018
4,500,000	1,000.00	1.88	Πργμ/Πργμ	04/02/2035	15	---	04/02	1.88	1	ΟΕΔ-ΣΤΘ-040235-15Χ-1,875-1,000	---	---	---	---	---	---	---
2,500,000	1,000.00	3.45	Πργμ/Πργμ	02/04/2024	5	---	02/04	3.45	1	ΟΕΔ-ΣΤΘ-020424-05Χ-3,450-1,000	---	---	---	---	---	---	---
6,000,000	1,000.00	0.75	Πργμ/Πργμ	18/06/2031	10	---	18/06	0.75	1	ΟΕΔ-ΣΤΘ-180631-10Χ-0,750-1,000	---	---	---	---	---	---	---
4,355,990,324	1.00	3.50	Πργμ/Πργμ	30/01/2023	5	---	01/02 - 31/01	3.50	1	ΟΕΔ-ΣΤΘ-300123-05Χ-3,500-1,00	---	---	---	94.5720 13/07/2018	---	---	1.0000 A 28/11/2018
5,962,747,327	1.00	3.75	Πργμ/Πργμ	30/01/2028	10	---	/02 - 01/02 - 31/	3.75	1	ΟΕΔ-ΣΤΘ-300128-10Χ-3,750-1,00	---	---	---	85.4610 13/07/2018	---	---	1.0000 A 28/11/2018
6,567,309,386	1.00	3.90	Πργμ/Πργμ	30/01/2033	15	---	/02 - 01/02 - 31/	3.90	1	ΟΕΔ-ΣΤΘ-300133-15Χ-3,900-1,00	---	---	---	78.6730 13/07/2018	---	---	1.0000 A 28/11/2018
5,222,848,349	1.00	4.00	Πργμ/Πργμ	30/01/2037	19	---	/02 - 01/02 - 31/	4.00	1	ΟΕΔ-ΣΤΘ-300137-19Χ-4,000-1,00	---	---	---	77.0370 13/07/2018	---	---	1.0000 A 28/11/2018
5,126,770,669	1.00	4.20	Πργμ/Πργμ	30/01/2042	24	---	/02 - 01/02 - 31/	4.20	1	ΟΕΔ-ΣΤΘ-300142-24Χ-4,200-1,00	---	---	---	77.7640 13/07/2018	---	---	1.0000 A 28/11/2018
119,550,565	1.00	4.30	Πργμ/Πργμ	24/02/2023	11	---	24/02	4.30	1	ΟΕΔ-ΣΤΘ-240223-11Χ-2,000-1,00	---	---	---	10.0000 22/06/2015	---	10.0000	A 11/07/2019
48,794,718	1.00	4.30	Πργμ/Πργμ	24/02/2024	12	---	24/02	4.30	1	ΟΕΔ-ΣΤΘ-240224-12Χ-2,000-1,00	---	---	---	10.0000 22/06/2015	---	---	---
40,248,141	1.00	4.30	Πργμ/Πργμ	24/02/2025	13	---	24/02	4.30	1	ΟΕΔ-ΣΤΘ-240225-13Χ-2,000-1,00	---	---	---	10.0000 22/06/2015	---	---	---
59,586,043	1.00	4.30	Πργμ/Πργμ	24/02/2026	14	---	24/02	4.30	1	ΟΕΔ-ΣΤΘ-240226-14Χ-2,000-1,00	---	---	---	10.0000 22/06/2015	---	---	---
41,118,344	1.00	4.30	Πργμ/Πργμ	24/02/2027	15	---	24/02	4.30	1	ΟΕΔ-ΣΤΘ-240227-15Χ-2,000-1,00	---	---	---	10.0000 22/06/2015	---	---	---
45,137,734	1.00	4.30	Πργμ/Πργμ	24/02/2028	16	---	24/02	4.30	1	ΟΕΔ-ΣΤΘ-240228-16Χ-2,000-1,00	---	---	---	10.0000 22/06/2015	---	---	---
61,768,888	1.00	4.30	Πργμ/Πργμ	24/02/2029	17	---	24/02	4.30	1	ΟΕΔ-ΣΤΘ-240229-17Χ-2,000-1,00	---	---	---	10.0000 22/06/2015	---	---	---
54,567,744	1.00	4.30	Πργμ/Πργμ	24/02/2030	18	---	24/02	4.30	1	ΟΕΔ-ΣΤΘ-240230-18Χ-2,000-1,00	---	---	---	10.0000 22/06/2015	---	---	---
37,541,515	1.00	4.30	Πργμ/Πργμ	24/02/2031	19	---	24/02	4.30	1	ΟΕΔ-ΣΤΘ-240231-19Χ-2,000-1,00	---	---	---	10.0000 22/06/2015	---	---	---
37,558,317	1.00	4.30	Πργμ/Πργμ	24/02/2032	20	---	24/02	4.30	1	ΟΕΔ-ΣΤΘ-240232-20Χ-2,000-1,00	---	---	---	10.0000 22/06/2015	---	---	---
37,473,732	1.00	4.30	Πργμ/Πργμ	24/02/2033	21	---	24/02	4.30	1	ΟΕΔ-ΣΤΘ-240233-21Χ-2,000-1,00	---	---	---	10.0000 22/06/2015	---	---	---
33,888,293	1.00	4.30	Πργμ/Πργμ	24/02/2034	22	---	24/02	4.30	1	ΟΕΔ-ΣΤΘ-240234-22Χ-2,000-1,00	---	---	---	10.0000 22/06/2015	---	---	---
35,177,800	1.00	4.30	Πργμ/Πργμ	24/02/2035	23	---	24/02	4.30	1	ΟΕΔ-ΣΤΘ-240235-23Χ-2,000-1,00	---	---	---	10.0000 22/06/2015	---	---	---
35,547,268	1.00	4.30	Πργμ/Πργμ	24/02/2036	24	---	24/02	4.30	1	ΟΕΔ-ΣΤΘ-240236-24Χ-2,000-1,00	---	---	---	10.0000 22/06/2015	---	---	---
40,246,306	1.00	4.30	Πργμ/Πργμ	24/02/2037	25	---	24/02	4.30	1	ΟΕΔ-ΣΤΘ-240237-25Χ-2,000-1,00	---	---	---	10.0000 22/06/2015	---	---	---
37,643,952	1.00	4.30	Πργμ/Πργμ	24/02/2038	26	---	24/02	4.30	1	ΟΕΔ-ΣΤΘ-240238-26Χ-2,000-1,00	---	---	---	10.0000 22/06/2015	---	---	---
36,977,100	1.00	4.30	Πργμ/Πργμ	24/02/2039	27	---	24/02	4.30	1	ΟΕΔ-ΣΤΘ-240239-27Χ-2,000-1,00	---	---	---	10.0000 22/06/2015	---	---	---
41,615,000	1.00	4.30	Πργμ/Πργμ	24/02/2040	28	---	24/02	4.30	1	ΟΕΔ-ΣΤΘ-240240-28Χ-2,000-1,00	---	---	---	10.0000 22/06/2015	---	---	---
42,227,208	1.00	4.30	Πργμ/Πργμ	24/02/2041	29	---	24/02	4.30	1	ΟΕΔ-ΣΤΘ-240241-29Χ-2,000-1,00	---	---	---	10.0000 22/06/2015	---	---	---
68,288,487	1.00	4.30	Πργμ/Πργμ	24/02/2042	30	---	24/02	4.30	1	ΟΕΔ-ΣΤΘ-240242-30Χ-2,000-1,00	---	---	---	10.0000 22/06/2015	---	---	---
4,000,000	1,000.00	3.88	Πργμ/Πργμ	12/03/2029	10	---	12/03	3.88	1	ΟΕΔ-ΣΤΘ-120329-10Χ-3,875-1,0000	---	---	---	---	---	100.0000	A 15/10/2019
4,500,000	1,000.00	0.00	Πργμ/Πργμ	12/02/2026	5	---	12/02	0.00	1	ΟΕΔ-ΣΤΘ-120226-05Χ-0,000-1,000	---	---	---	---	---	---	---
3,000,000	1,000.00	3.38	Πργμ/Πργμ	15/02/2025	7	---	15/02	3.38	1	ΟΕΔ-ΣΤΘ-150225-07Χ-3,375-1,000	---	---	---	---	---	---	---
250,250	1,000.00	2.90	Πργμ/Πργμ	20/03/2023	4	---	20/03	2.90	1	ΟΕΔ-ΣΤΘ-200323-04Χ-2,900-1,000	---	---	---	---	---	---	---
964,000	1,000.00	3.25	Πργμ/Πργμ	20/03/2025	6	---	20/03	3.25	1	ΟΕΔ-ΣΤΘ-200325-06Χ-3,250-1,000	---	---	---	---	---	---	---

**Σημειώσεις Ομολόγων Ελλ. Δημοσίου**

Ο Όγκος Συναλλαγών υπολογίζεται ως (Τεμάχια) \* (Ονομαστική Τιμή). Η Αξία Συναλλαγών υπολογίζεται ως (Τεμάχια) \* (Ονομαστική Τιμή) \* (Τιμή %) + (Δεδουλευμένοι Τόκοι)

Η Αξία του τρέχοντος τοκομεριδίου για τις εκδόσεις Ονομαστικής Αξίας 0,01 ευρώ, αναφέρεται σε Ονομαστική Αξία 100 ευρώ.

FLR (= Floating Interest Rate) Ομόλογο Μεταβλητού Επιτοκίου.

[1] - Η Ημερομηνία Λήξης της τοκοφόρου περιόδου και η Ημερομηνία Πληρωμής του τοκομεριδίου.

**Ομόλογα Ελληνικού Δημοσίου**

Πλήθος Εισηγμ. Ομολογιών	Ονομ. αξία	Σημερινό επιτόκιο	Υπολογισμός Δεδουλευμένων	Ημερ/νία Λήξης [1]	Διάρκεια (έτη)	Σημείωση	Ημερομηνία Πληρ.	Αξία τρέχοντος	Μον. Διαπρ.	Ομόλογα Ελληνικού Δημοσίου	Κατωτ Τιμή	Ανωτ Τιμή	Τιμή κλεισ.	Προηγ. Κλείσιμο-ημ/νία	Όγκος	Αξία Συναλλαγών	Τελευταία εντολή Αγορ./ Πώλ. Ημερομηνία
2,100,000	1,000.00	3.55	Πργμ/Πργμ	20/03/2026	7	---	20/03	3.55	1	ΟΕΔ-ΣΤΘ-200326-07Χ-3,550-1,000	---	---	---	---	---	---	---
40,000	1,000.00	0.22	FLR Πργμ/360	16/09/2022	1	---	16/03 - 16/09	---	1	ΟΕΔ-ΚΥΜ-160922-01Χ-0,108-1,000	---	---	---	---	---	---	---
5,500,000	1,000.00	1.50	Πργμ/Πργμ	18/06/2030	10	---	18/06	1.50	1	ΟΕΔ-ΣΤΘ-180630-10Χ-1,500-1,000	---	---	---	---	---	---	---
5,364,250	1,000.00	3.25	Πργμ/Πργμ	20/03/2050	30	---	20/03	3.25	1	ΟΕΔ-ΣΤΘ-200350-30Χ-3,250-1,000	---	---	---	---	---	---	---
3,924,361	1,000.00	2.00	Πργμ/Πργμ	22/04/2027	7	---	22/04	2.00	1	ΟΕΔ-ΣΤΘ-220427-07Χ-2,000-1,000	---	---	---	---	---	---	99.9000 A 22/04/2020
2,500,000	1,000.00	1.88	Πργμ/Πργμ	23/07/2026	7	---	23/07	1.88	1	ΟΕΔ-ΣΤΘ-230726-07Χ-1,875-1,000	---	---	---	---	---	---	---
3,500,000	1,000.00	1.88	Πργμ/Πργμ	24/01/2052	30	---	24/01	1.88	1	ΟΕΔ-ΣΤΘ-240152-30Χ-1,875-1,000	---	---	---	---	---	---	---
3,000,000	1,000.00	1.75	Πργμ/Πργμ	18/06/2032	10	---	18/06	1.75	1	ΟΕΔ-ΣΤΘ-180632-10Χ-1,750-1,000	---	---	---	---	---	---	---

**Σημειώσεις Ομολόγων Ελλ. Δημοσίου**

Ο Όγκος Συναλλαγών υπολογίζεται ως (Τεμάχια) \* (Ονομαστική Τιμή). Η Αξία Συναλλαγών υπολογίζεται ως (Τεμάχια) \* (Ονομαστική Τιμή) \* (Τιμή %) + (Δεδουλευμένοι Τόκοι)

Η Αξία του τρέχοντος τοκομεριδίου για τις εκδόσεις Ονομαστικής Αξίας 0,01 ευρώ, αναφέρεται σε Ονομαστική Αξία 100 ευρώ.

FLR (= Floating Interest Rate) Ομόλογο Μεταβλητού Επιτοκίου.

[1] - Η Ημερομηνία Λήξης της τοκοφόρου περιόδου και η Ημερομηνία Πληρωμής του τοκομεριδίου.

**Έντοκα Γραμμάτια & Zero Coupon Ομόλογα Ελληνικού Δημοσίου**

Ημερ/νία	Διάρκειας 13 εβδομάδων									Διάρκειας 26 εβδομάδων									Διάρκειας 52 εβδομάδων									
	Ημερ/νία Λήξης	Αρχικό Επιτόκιο	Πλήθος Εισηγμένων	Ονομική αξία	Τιμή έκδοσης	Τελευταία Τιμή	Συναλλαγή Ημερομηνία	Όγκος Συναλλαγών	Σημ.	Ημερ/νία Λήξης	Αρχικό Επιτόκιο	Πλήθος Εισηγμένων	Ονομική αξία	Τιμή έκδοσης	Τελευταία Τιμή	Συναλλαγή Ημερομηνία	Όγκος Συναλλαγών	Σημ.	Ημερ/νία Λήξης	Αρχικό Επιτόκιο	Πλήθος Εισηγμένων	Ονομική αξία	Τιμή έκδοσης	Τελευταία Τιμή	Συναλλαγή Ημερομηνία	Όγκος Συναλλαγών	Σημ.	
11/06/2021	---	---	---	---	---	---	---	---	---	---	---	---	---	---	---	---	---	---	---	---	---	---	---	---	---	---	---	---
10/09/2021	---	---	---	---	---	---	---	---	---	---	---	---	---	---	---	---	---	---	---	---	---	---	---	---	---	---	---	---
10/12/2021	---	---	---	---	---	---	---	---	---	---	---	---	---	---	---	---	---	---	---	---	---	---	---	---	---	---	---	---
11/03/2022	---	---	---	---	---	---	---	---	---	---	---	---	---	---	---	---	---	---	---	---	---	---	---	---	---	---	---	---
10/06/2022		-0.31	1,600,000	1,000.00	1,003.10	---	---	---	---	---	---	---	---	---	---	---	---	---	---	---	---	---	---	---	---	---	---	
09/09/2022		-0.31	1,000,000	1,000.00	1,003.14	---	---	---	---	---	---	---	---	---	---	---	---	---	---	---	---	---	---	---	---	---	---	
09/12/2022		-0.40	600,000	1,000.00	1,004.06	---	---	---	---	---	---	---	---	---	---	---	---	---	---	---	---	---	---	---	---	---	---	
10/03/2023		-0.23	1,000,000	1,000.00	1,002.30	---	---	---	---	---	---	---	---	---	---	---	---	---	---	---	---	---	---	---	---	---	---	

Ημερήσιο Δελτίο Τιμών

Έτος: 143 Αύξων Αριθμός Συνεδρίασης: 92

Ενότητα 5: Ομόλογα Ελληνικού Δημοσίου Διαπραγματεύσιμα με τη Μέθοδο Εκφώνησης - Αντιφώνησης

Παρασκευή, 20 Μαΐου, 2022

Ομόλογα σε Κυκλοφορία	Νόμισμα / Ελάχιστη διαπραγ.	Ημερομηνία Πληρ.	Αξία τρέχοντος τοκομεριδίου	Σημείωση	Τοκομερίδιο	Μονάδα διαπίσης	Ημερ/νία Έκδοσης	Διάρκεια (έτη)	Σημερινό επιτόκιο	Υ.Δ.Τ σε ημέρες	Ομόλογα	Τελευταία τιμή προηγ.	Τελευτ. Τιμή	Εκφ. τοις μετρητοίς (€)	Συναλλαγές σε τμχ	Ελάχιστο ζωής	Μέγιστο ζωής		
<b>Νομικών Προσώπων και Εταιρειών σε Συνάλλαγμα και Ευρο</b>																			
0	GBP / 10	01/12	0.25	---	65	1	01/12/1928	100	2.5	360	Ε.Κ.Τ.Ε.	---	---	---	---	---	---		
103,746	GBP / 10	01/12	0.25	---	63	1	01/12/1930	98	2.5	360	Ε.Κ.Τ.Ε. σειρά	2.27	05/02/1996	2.27	Π	05/02/1996	---	2.27	2.27

Σημειώσεις Ομολόγων Ελλ. Δημοσίου

Υ.Δ.Τ: Υπολογισμός Δεδουλευμένων Τόκων.

FLR (= Floating Interest Rate) Ομόλογο Μεταβλητού Επιτοκίου.

Η ελάχιστη διαπραγματεύσιμη Ονομαστική Αξία για όλους τους Άυλους Τίτλους του Δημοσίου είναι τα 100 Ευρώ.

(μφρ-0)



**Πίνακας Μελών Χρηματιστηρίου Αθηνών και Μελών ΕΤ.ΕΚ.**

Επωνυμία	Διεύθυνση	Τηλέφωνο	Φαξ	Αγορά Μετοχών			Αγορά Παραγώγων		Μέλη ΕΤ.ΕΚ.	
				Μέλος Αγοράς	Μέλος εξ Αποστάσεως	Ειδικός Διαπρήτης	Διαπρήτης	Ειδικός Διαπρήτης	Γενικό Εκκαθ/στικό	Άμεσο Εκκαθ/στικό
AEONIC SECURITIES C.I.F. P.L.C.	ΛΑΪΟΥ 6, ΓΡ. 301B, ANNA COURT ,	35725337600		a	a					
ARGUS STOCKBROKERS LTD	25 ΛΕΩΦΟΡΟΣ ΔΗΜΟΣΘΕΝΗ ΣΕΒΕΡΗ 25 ,	0035722717000		a	a		a			
ATLANTIC SECURITIES LTD	ΠΡΟΔΡΟΜΟΥ 37 37,	0035722445400		a	a					
ΑΧΟΝ ΧΡΗΜΑΤΙΣΤΗΡΙΑΚΗ Α.Ε.Π.Ε.Υ.	ΣΤΑΔΙΟΥ 48 48, ΑΘΗΝΑ	2103363800		a			a			
ΒΕΤΑ ΧΡΗΜΑΤΙΣΤΗΡΙΑΚΗ Α.Ε.Π.Ε.Υ.	Λ.ΑΛΕΞΑΝΔΡΑΣ 29 29 , ΑΘΗΝΑ	2106478930		a		a	a			a
BNP PARIBAS SECURITIES SERVICES	ΛΑΜΨΑΚΟΥ 2 2, ΑΘΗΝΑ	2107468500							a	
BOFA SECURITIES EUROPE SA	112 AVENUE KL?BER 75116 ,	+33 153655555		a	a					
CAPITAL ΑΧΕΠΕΥ	ΜΗΤΡΟΠΟΛΕΩΣ 58 58, ΑΘΗΝΑ	2103369700		a			a			
CFS ΧΡΗΜΑΤΙΣΤΗΡΙΑΚΗ Α.Ε.Π.Ε.Υ.	ΠΑΠΑΡΡΗΓΟΠΟΥΛΟΥ 3 3, ΑΘΗΝΑ	2103360800		a						
CITIGROUP GLOBAL MARKETS EUROPE AG	REUTERWEG 16 FRANKFURT 16,	+49 691366-0		a	a					
CITIGROUP GLOBAL MARKETS LIMITED	33 CANADA SQUARE -CANARY WHARF 1,	+44 02079864000		a						
CREDIT SUISSE BANK (EUROPE), S.A.	CALLE AYALA 42, 3A PLANTA-B MADRID ,	+34917916000		a	a					
CREDIT SUISSE SECURITIES (EUROPE) LIMITED	ONE CABOT SQUARE 1 , LONDON	+44 2078888888		a						
DEUTSCHE BANK AG	GREAT WINCHESTER STREET 1 , LONDON	+44 20 754 54209	00441133361437		a					
EUROBANK EQUITIES Α.Ε.Π.Ε.Υ.	ΦΙΛΕΛΛΗΝΩΝ 10 & ΞΕΝΟΦΩΝΤΟΣ 13 , ΑΘΗΝΑ	2103720425		a		a	a	a		a
EUROCORP Α.Ε.Π.Ε.Υ.	ΠΛ.ΦΙΛΙΚΗΣ ΕΤΑΙΡΕΙΑΣ 14 14, ΑΘΗΝΑ	2107263600		a			a			a
EUROTRUST ΧΡΗΜΑΤΙΣΤΗΡΙΑΚΗ Α.Ε.Π.Ε.Υ.	ΣΕΒΑΣΤΟΥΠΟΛΕΩΣ 113 113, ΑΘΗΝΑ	2103363100		a						
EUROXX ΧΡΗΜΑΤΙΣΤΗΡΙΑΚΗ Α.Ε.Π.Ε.Υ.	ΠΑΛΛΑΙΟΛΟΓΟΥ 7, ΧΑΛΑΝΔΡΙ	(210)-6879400	(210)-6879401	a		a	a	a		a
ΠΑΛΛΑΙΟΛΟΓΟΥ 7, ΧΑΛΑΝΔΡΙ		+30 2106879400	210-6879401							
GLOBAL CAPITAL SECURITIES & FINANCIAL SERVICES LTD	Λ.ΑΡΧΙΕΠΙΣΚΟΠΟΥ ΜΑΚΑΡΙΟΥ Γ50 50,	0035722710710		a	a					
HSBC CONTINENTAL EUROPE	Λ.ΜΕΣΟΓΕΙΩΝ 109-111 109-111,	2106960000							a	
INDEX ΧΡΗΜΑΤΙΣΤΗΡΙΑΚΗ Α.Ε.Π.Ε.Υ.	ΔΡΑΓΑΤΣΑΝΙΟΥ 6 6, ΑΘΗΝΑ	2103213920		a						
LAIKI FINANCIAL SERVICES LTD	ΛΕΩΦ. ΒΥΡΩΝΟΣ 26, ΛΕΥΚΩΣΙΑ ΚΥΠΡΟΥ	357 22367367	357 22718567		a					
MEGA EQUITY SECURITIES & FINANCIAL SERVICES PUBLIC LTD	ΛΕΩΦ.ΓΡΙΒΑ ΔΙΓΕΝΗ 42-44 42-44,	0035722711711		a	a		a			
MERIT ΧΡΗΜΑΤΙΣΤΗΡΙΑΚΗ Α.Ε.Π.Ε.Υ.	ΣΟΦΟΚΛΕΟΥΣ 5 5, ΑΘΗΝΑ	2103671880		a		a	a			a
MERRILL LYNCH INTERNATIONAL	2 KING EDWARD STREET 2 , LONDON	+44 20276281000		a						
NUNTIUS ΧΡΗΜΑΤΙΣΤΗΡΙΑΚΗ Α.Ε.Π.Ε.Υ.	ΔΡΑΓΑΤΣΑΝΙΟΥ 6 6, ΑΘΗΝΑ	2103350599		a						
ONE PLUS CAPITAL LIMITED	75 PRODRΟΜΟΥ AVENUE NICOSIA 1307 ,	35722873760		a	a					
PROCHOICE CHRIMATISTIRIAKI LTD	ΛΕΩΦ.ΣΠΥΡΟΥ ΚΥΠΡΙΑΝΟΥ 57, ΑΚΙΝΗΤΑ Φ 57,	035724661192		a	a					
SHARELINK SECURITIES & FINANCIAL SERVICES LTD	HOUSE-ΘΕΟΤΟΚΗ 6 ΜΕΓΑΡΟ ΕΛΛΗΝΑ 6 ,	+357 22554200		a			a			
SOCIETE GENERALE S.A.	17 COURS VALMY, CEDEX ,	+157290504		a	a		a			
SOLIDUS SECURITIES Α.Ε.Π.Ε.Υ.	ΛΟΥΙΖΗΣ ΡΙΑΝΚΟΥΡ 64 64, ΑΘΗΝΑ	2106900600		a			a			a

**Πίνακας Μελών Χρηματιστηρίου Αθηνών και Μελών ΕΤ.ΕΚ.**

Επωνυμία	Τηλέφωνο	Φαξ	Αγορά Μετοχών			Αγορά Παραγώγων		Μέλη ΕΤ.ΕΚ.	
			Μέλος Αγοράς	Μέλος εξ Αποστάσεως	Ειδικός Διαπρήτης	Διαπρήτης	Ειδικός Διαπρήτης	Γενικό Εκκαθιστικό	Άμεσο Εκκαθιστικό
THE CYPRUS INVESTMENT & SECURITIES CORPORATION LTD			a	a					
ΑΓΙΟΥ ΠΡΟΚΟΠΙΟΥ & ΠΟΣΕΙΔΩΝΟΣ 1 154,	0035722121700								
UBS EUROPE SE			a	a					
OPERNTURM, BOCKENHEIMER LANDSTRASSE 2-4 ,	496921790								
UBS LIMITED				a					
FINSBURY AVENUE 1 , LONDON	+44 2075687135								
<b>Α. ΣΑΡΡΗΣ ΧΡΗΜΑΤΙΣΤΗΡΙΑΚΗ Α.Ε.Π.Ε.Υ</b>			a						
ΔΡΑΓΑΤΣΑΝΙΟΥ 6 6, ΑΘΗΝΑ	2103367700								
<b>ΑΛΦΑ FINANCE ΜΟΝΟΠΡΟΣΩΠΗ ΑΕΠΕΥ</b>			a		a	a	a		a
ΜΕΡΛΙΝ 5 5, ΑΘΗΝΑ	2103677400								
<b>ΑΛΦΑ ΤΡΑΠΕΖΑ ΑΝΩΝΥΜΗ ΕΤΑΙΡΙΑ</b>								a	
ΣΤΑΔΙΟΥ 40 , ΑΘΗΝΑ	2103260000								
<b>Γ. Α. ΠΕΡΒΑΝΑΣ ΧΡΗΜΑΤΙΣΤΗΡΙΑΚΗ Α.Ε.Π.Ε.Υ</b>			a						
ΣΟΦΟΚΛΕΟΥΣ 7-9 7-9, ΑΘΗΝΑ	2103727200								
<b>ΕΘΝΙΚΗ ΤΡΑΠΕΖΑ ΤΗΣ ΕΛΛΑΔΟΣ Α.Ε.</b>			a			a		a	
ΑΙΟΛΟΥ 86, ΑΘΗΝΑ	(210)-3341000	(210)-3228187							
ΑΚΑΔΗΜΙΑΣ 68, ΑΘΗΝΑ	(210)-3328817	(210)-3328678							
<b>ΕΘΝΙΚΗ ΧΡΗΜΑΤΙΣΤΗΡΙΑΚΗ ΜΟΝΟΠΡΟΣΩΠΗ ΑΕΠΕΥ</b>			a		a	a	a		
ΛΕΩΦΟΡΟΣ ΑΘΗΝΩΝ 128-132 & ΙΦΙΓΕΝΙΑΣ 66, ΑΘΗΝΑ	2103328784								
<b>ΕΛΛΗΝΙΚΗ ΤΡΑΠΕΖΑ (ΕΠΕΝΔΥΣΕΙΣ) ΛΤΔ</b>				a					
ΛΕΩΦ.ΚΥΡΙΑΚΟΥ ΜΑΤΣΗ 31 - ΤΘ 24747 , ΛΕΥΚΩΣΙΑ ΚΥΠΡΟΥ	+357 22500100	357 22500110							
<b>ΕΛΛΗΝΟΑΜΕΡΙΚΑΝΙΚΗ ΧΡΗΜΑΤΙΣΤΗΡΙΑΚΗ ΑΕΠΕΥ</b>			a		a	a			a
ΑΝΔΡΕΑ ΠΑΠΑΝΔΡΕΟΥ 27 27, ΜΑΡΟΥΣΙ	2103311100								
<b>Ι. Χ. ΜΑΥΡΙΚΗΣ ΧΡΗΜΑΤΙΣΤΗΡΙΑΚΗ Α.Ε.Π.Ε.Υ</b>			a						
ΣΟΦΟΚΛΕΟΥΣ 5 5, ΑΘΗΝΑ	2103216730								
<b>ΚΑΠΠΑ ΧΡΗΜΑΤΙΣΤΗΡΙΑΚΗ Α.Ε.Π.Ε.Υ.</b>			a			a			
ΒΑΛΛΑΩΡΙΤΟΥ 15 15, ΑΘΗΝΑ	2103678600								
<b>ΚΑΡΑΜΑΝΩΦ ΧΡΗΜΑΤΙΣΤΗΡΙΑΚΗ Α.Ε.Π.Ε.Υ.</b>			a						
ΠΛ.ΑΓ.ΘΕΟΔΩΡΩΝ 2 2, ΑΘΗΝΑ	2103212947								
<b>ΚΥΚΛΟΣ ΧΡΗΜΑΤΙΣΤΗΡΙΑΚΗ Α.Ε.Π.Ε.Υ.</b>			a			a			
ΠΑΝΕΠΙΣΤΗΜΙΟΥ 39 39, ΑΘΗΝΑ	2103364300								
<b>ΛΕΩΝ ΔΕΠΟΛΑΣ ΧΡΗΜΑΤΙΣΤΗΡΙΑΚΗ Α.Ε.Π.Ε.Υ.</b>			a		a	a			
ΧΡΗΣΤΟΥ ΛΑΔΑ 1 1, ΑΘΗΝΑ	2103213276 -28								
<b>Ν. ΧΡΥΣΟΧΟΙΔΗΣ ΧΡΗΜΑΤΙΣΤΗΡΙΑΚΗ Α.Ε.Π.Ε.Υ</b>			a			a			a
ΣΟΦΟΚΛΕΟΥΣ 7-9 7-9, ΑΘΗΝΑ	2103213913								
<b>ΠΑΝΤΕΛΑΚΗΣ ΧΡΗΜΑΤΙΣΤΗΡΙΑΚΗ Α.Ε.Π.Ε.Υ</b>			a		a	a	a		
ΕΘΝΙΚΗΣ ΑΝΤΙΣΤΑΣΕΩΣ 57, ΚΤΙΡΙΟ Β 57, ΧΑΛΑΝΔΡΙ	2106965000								
<b>ΠΕΙΡΑΙΩΣ Α.Ε.Π.Ε.Υ.</b>			a		a	a	a		a
ΣΤΑΔΙΟΥ 10 10, ΑΘΗΝΑ	2103354100								
<b>ΠΗΓΑΣΟΣ ΧΡΗΜΑΤΙΣΤΗΡΙΑΚΗ Α.Ε.Π.Ε.Υ.</b>			a			a			
ΒΑΛΛΑΩΡΙΤΟΥ 17 & ΑΜΕΡΙΚΗΣ 17 , ΑΘΗΝΑ	2103670700								
<b>ΣΤ. ΕΜ. ΛΑΥΡΕΝΤΑΚΗΣ ΧΡΗΜΑΤΙΣΤΗΡΙΑΚΗ Α.Ε.Π.Ε.Υ.</b>			a			a			
ΣΟΦΟΚΛΕΟΥΣ 7-9 7-9, ΑΘΗΝΑ	2103213336								
<b>ΤΡΑΠΕΖΑ EUROBANK ΑΕ</b>								a	
ΟΘΩΝΟΣ 8 , ΑΘΗΝΑ	2103337000								
<b>ΤΡΑΠΕΖΑ ΟΡΤΙΜΑ BANK Α.Ε.</b>			a		a	a	a	a	
ΑΙΓΑΛΕΙΑΣ 32 & ΠΑΡΑΔΕΙΣΟΥ 32 , ΜΑΡΟΥΣΙ	2108173663								
<b>ΤΡΑΠΕΖΑ ΠΕΙΡΑΙΩΣ ΑΝΩΝΥΜΟΣ ΕΤΑΙΡΕΙΑ</b>			a			a		a	
ΑΜΕΡΙΚΗΣ 4 , ΑΘΗΝΑ	2103335000								

**Πίνακας Μετοχών Υπό Ειδική Διαπραγμάτευση**

Χρεόγραφο	Κατηγορία Διαπραγμάτευσης
Ειδικός Διαπραγματευτής	Εναρξη Ειδικής Διαπραγμάτευσης
<b>MLS ΠΛΗΡΟΦΟΡΙΚΗ (ΚΟ)</b>	<b>Κατάσταση σε Αναστολή</b>
ΠΕΙΡΑΙΩΣ Α.Ε.Π.Ε.Υ.	01/08/2019
<b>ALPHA ETF FTSE Athex Large Cap</b>	<b>Διαπραγματεύσιμα Αμοιβαία Κεφάλαια (Δ.Α.Κ.)</b>
ΑΛΦΑ FINANCE ΜΟΝΟΠΡΟΣΩΠΗ ΑΕΠΕΥ	02/01/1900
ΕΘΝΙΚΗ ΧΡΗΜΑΤΙΣΤΗΡΙΑΚΗ ΜΟΝΟΠΡΟΣΩΠΗ ΑΕΠΕΥ	02/01/1900
<b>A.S. COMPANY (ΚΟ)</b>	<b>Κύρια Αγορά</b>
EUROBANK EQUITIES Α.Ε.Π.Ε.Υ.	01/04/2019
<b>ALPHA ΥΠΗΡΕΣΙΩΝ ΣΥΜΜ (ΚΟ)</b>	<b>Κύρια Αγορά</b>
EUROBANK EQUITIES Α.Ε.Π.Ε.Υ.	22/10/2006
MERIT ΧΡΗΜΑΤΙΣΤΗΡΙΑΚΗ Α.Ε.Π.Ε.Υ.	03/09/2012
ΑΛΦΑ FINANCE ΜΟΝΟΠΡΟΣΩΠΗ ΑΕΠΕΥ	29/02/2016
ΕΘΝΙΚΗ ΧΡΗΜΑΤΙΣΤΗΡΙΑΚΗ ΜΟΝΟΠΡΟΣΩΠΗ ΑΕΠΕΥ	02/01/1900
ΕΛΛΗΝΟΑΜΕΡΙΚΑΝΙΚΗ ΧΡΗΜΑΤΙΣΤΗΡΙΑΚΗ ΑΕΠΕΥ	25/07/2014
ΛΕΩΝ ΔΕΠΟΛΑΣ ΧΡΗΜΑΤΙΣΤΗΡΙΑΚΗ Α.Ε.Π.Ε.Υ.	04/01/2016
ΠΕΙΡΑΙΩΣ Α.Ε.Π.Ε.Υ.	28/05/2009
<b>ΑΤΤΙΚΑ BANK Α.Τ.Ε. (ΚΟ)</b>	<b>Κύρια Αγορά</b>
EUROXX ΧΡΗΜΑΤΙΣΤΗΡΙΑΚΗ Α.Ε.Π.Ε.Υ.	22/01/2016
<b>ΑΥΤΟHELLAS (ΚΟ)</b>	<b>Κύρια Αγορά</b>
EUROXX ΧΡΗΜΑΤΙΣΤΗΡΙΑΚΗ Α.Ε.Π.Ε.Υ.	02/07/2018
ΑΛΦΑ FINANCE ΜΟΝΟΠΡΟΣΩΠΗ ΑΕΠΕΥ	01/07/2019
<b>AVE (ΚΟ)</b>	<b>Κύρια Αγορά</b>
EUROXX ΧΡΗΜΑΤΙΣΤΗΡΙΑΚΗ Α.Ε.Π.Ε.Υ.	05/06/2020
<b>BRIQ PROPERTIES (ΚΟ)</b>	<b>Κύρια Αγορά</b>
EUROBANK EQUITIES Α.Ε.Π.Ε.Υ.	09/09/2019
ΛΕΩΝ ΔΕΠΟΛΑΣ ΧΡΗΜΑΤΙΣΤΗΡΙΑΚΗ Α.Ε.Π.Ε.Υ.	22/02/2021
<b>BYTE COMPUTER (ΚΟ)</b>	<b>Κύρια Αγορά</b>
MERIT ΧΡΗΜΑΤΙΣΤΗΡΙΑΚΗ Α.Ε.Π.Ε.Υ.	04/08/2008
<b>CENERGY HOLDINGS (ΚΑ)</b>	<b>Κύρια Αγορά</b>
EUROBANK EQUITIES Α.Ε.Π.Ε.Υ.	02/01/2016
ΑΛΦΑ FINANCE ΜΟΝΟΠΡΟΣΩΠΗ ΑΕΠΕΥ	02/01/2016
ΤΡΑΠΕΖΑ ΟΡΤΙΜΑ BANK Α.Ε.	14/03/2022
<b>CNL CAPITAL (ΚΟ)</b>	<b>Κύρια Αγορά</b>
MERIT ΧΡΗΜΑΤΙΣΤΗΡΙΑΚΗ Α.Ε.Π.Ε.Υ.	01/10/2018
<b>COCA-COLA HBC AG (ΚΟ)</b>	<b>Κύρια Αγορά</b>
ΒΕΤΑ ΧΡΗΜΑΤΙΣΤΗΡΙΑΚΗ Α.Ε.Π.Ε.Υ.	08/03/2021
ΕΘΝΙΚΗ ΧΡΗΜΑΤΙΣΤΗΡΙΑΚΗ ΜΟΝΟΠΡΟΣΩΠΗ ΑΕΠΕΥ	02/01/1900
ΠΕΙΡΑΙΩΣ Α.Ε.Π.Ε.Υ.	04/05/2015
<b>EUROBANK HOLDINGS (ΚΟ)</b>	<b>Κύρια Αγορά</b>
EUROBANK EQUITIES Α.Ε.Π.Ε.Υ.	01/06/2012
MERIT ΧΡΗΜΑΤΙΣΤΗΡΙΑΚΗ Α.Ε.Π.Ε.Υ.	06/11/2017
ΑΛΦΑ FINANCE ΜΟΝΟΠΡΟΣΩΠΗ ΑΕΠΕΥ	09/01/2006
ΕΘΝΙΚΗ ΧΡΗΜΑΤΙΣΤΗΡΙΑΚΗ ΜΟΝΟΠΡΟΣΩΠΗ ΑΕΠΕΥ	02/01/1900
ΕΛΛΗΝΟΑΜΕΡΙΚΑΝΙΚΗ ΧΡΗΜΑΤΙΣΤΗΡΙΑΚΗ ΑΕΠΕΥ	25/07/2014
ΛΕΩΝ ΔΕΠΟΛΑΣ ΧΡΗΜΑΤΙΣΤΗΡΙΑΚΗ Α.Ε.Π.Ε.Υ.	30/11/2018
ΠΕΙΡΑΙΩΣ Α.Ε.Π.Ε.Υ.	28/09/2009
<b>FOURLIS ΣΥΜΜΕΤΟΧΩΝ (ΚΟ)</b>	<b>Κύρια Αγορά</b>
EUROBANK EQUITIES Α.Ε.Π.Ε.Υ.	01/12/2016
ΠΕΙΡΑΙΩΣ Α.Ε.Π.Ε.Υ.	06/03/2017
<b>IDEAL HOLDINGS (ΚΟ)</b>	<b>Κύρια Αγορά</b>
EUROBANK EQUITIES Α.Ε.Π.Ε.Υ.	07/06/2021
ΠΕΙΡΑΙΩΣ Α.Ε.Π.Ε.Υ.	07/06/2021
<b>INFORM Π. ΛΥΚΟΣ (ΚΟ)</b>	<b>Κύρια Αγορά</b>
ΒΕΤΑ ΧΡΗΜΑΤΙΣΤΗΡΙΑΚΗ Α.Ε.Π.Ε.Υ.	31/01/2022
<b>INTERCONTINENTAL (ΚΟ)</b>	<b>Κύρια Αγορά</b>
ΛΕΩΝ ΔΕΠΟΛΑΣ ΧΡΗΜΑΤΙΣΤΗΡΙΑΚΗ Α.Ε.Π.Ε.Υ.	03/06/2019
<b>INTRAKAT (ΚΟ)</b>	<b>Κύρια Αγορά</b>
ΒΕΤΑ ΧΡΗΜΑΤΙΣΤΗΡΙΑΚΗ Α.Ε.Π.Ε.Υ.	04/10/2021
<b>JUMBO (ΚΟ)</b>	<b>Κύρια Αγορά</b>
ΒΕΤΑ ΧΡΗΜΑΤΙΣΤΗΡΙΑΚΗ Α.Ε.Π.Ε.Υ.	01/02/2021
EUROBANK EQUITIES Α.Ε.Π.Ε.Υ.	25/05/2020
MERIT ΧΡΗΜΑΤΙΣΤΗΡΙΑΚΗ Α.Ε.Π.Ε.Υ.	06/11/2017
ΠΕΙΡΑΙΩΣ Α.Ε.Π.Ε.Υ.	06/03/2017
<b>LAMDA DEVELOPMENT (ΚΟ)</b>	<b>Κύρια Αγορά</b>
EUROBANK EQUITIES Α.Ε.Π.Ε.Υ.	08/12/2014
ΠΑΝΤΕΛΑΚΗΣ ΧΡΗΜΑΤΙΣΤΗΡΙΑΚΗ Α.Ε.Π.Ε.Υ.	06/11/2017
ΠΕΙΡΑΙΩΣ Α.Ε.Π.Ε.Υ.	29/06/2017
<b>MARFIN INVESTMENT GROUP (ΚΟ)</b>	<b>Κύρια Αγορά</b>
EUROBANK EQUITIES Α.Ε.Π.Ε.Υ.	23/03/2015
ΠΕΙΡΑΙΩΣ Α.Ε.Π.Ε.Υ.	02/02/2009

**Πίνακας Μετοχών Υπό Ειδική Διαπραγμάτευση**

Χρεόγραφο	Κατηγορία Διαπραγμάτευσης
Ειδικός Διαπραγματευτής	Έναρξη Ειδικής Διαπραγμάτευσης
<b>PREMIA (ΚΟ)</b>	<b>Κύρια Αγορά</b>
ΒΕΤΑ ΧΡΗΜΑΤΙΣΤΗΡΙΑΚΗ Α.Ε.Π.Ε.Υ.	01/06/2021
ΠΑΝΤΕΛΑΚΗΣ ΧΡΗΜΑΤΙΣΤΗΡΙΑΚΗ Α.Ε.Π.Ε.Υ	23/12/2021
<b>PROFILE (ΚΟ)</b>	<b>Κύρια Αγορά</b>
ΠΑΝΤΕΛΑΚΗΣ ΧΡΗΜΑΤΙΣΤΗΡΙΑΚΗ Α.Ε.Π.Ε.Υ	01/07/2019
<b>QUEST ΣΥΜΜΕΤΟΧΩΝ (ΚΟ)</b>	<b>Κύρια Αγορά</b>
ΒΕΤΑ ΧΡΗΜΑΤΙΣΤΗΡΙΑΚΗ Α.Ε.Π.Ε.Υ.	26/03/2018
ΕΥΡΟΒΑΝΚ ΕQUITIES Α.Ε.Π.Ε.Υ.	28/01/2019
<b>ΤΙΤΑΝ CEMENT (ΚΑ)</b>	<b>Κύρια Αγορά</b>
ΒΕΤΑ ΧΡΗΜΑΤΙΣΤΗΡΙΑΚΗ Α.Ε.Π.Ε.Υ.	01/02/2021
ΕΥΡΟΒΑΝΚ ΕQUITIES Α.Ε.Π.Ε.Υ.	06/11/2019
ΠΕΙΡΑΙΩΣ Α.Ε.Π.Ε.Υ.	18/01/2021
<b>UNIBIOS (ΚΟ)</b>	<b>Κύρια Αγορά</b>
ΛΕΩΝ ΔΕΠΟΛΑΣ ΧΡΗΜΑΤΙΣΤΗΡΙΑΚΗ Α.Ε.Π.Ε.Υ.	01/02/2021
<b>ΥΙΟΧΑΛCO SA/NV (ΚΑ)</b>	<b>Κύρια Αγορά</b>
ΕΥΡΟΒΑΝΚ ΕQUITIES Α.Ε.Π.Ε.Υ.	04/03/2014
MERIT ΧΡΗΜΑΤΙΣΤΗΡΙΑΚΗ Α.Ε.Π.Ε.Υ.	17/03/2014
ΑΛΦΑ FINANCE ΜΟΝΟΠΡΟΣΩΠΗ ΑΕΠΕΥ	11/03/2008
<b>ΑΒΑΞ Α.Ε. (ΚΟ)</b>	<b>Κύρια Αγορά</b>
ΕΥΡΟΒΑΝΚ ΕQUITIES Α.Ε.Π.Ε.Υ.	14/12/2015
ΠΕΙΡΑΙΩΣ Α.Ε.Π.Ε.Υ.	01/02/2021
<b>ΑΔΜΗΕ ΣΥΜΜΕΤΟΧΩΝ Α.Ε. (ΚΟ)</b>	<b>Κύρια Αγορά</b>
ΕΥΡΟΒΑΝΚ ΕQUITIES Α.Ε.Π.Ε.Υ.	24/05/2021
ΕΛΛΗΝΟΑΜΕΡΙΚΑΝΙΚΗ ΧΡΗΜΑΤΙΣΤΗΡΙΑΚΗ ΑΕΠΕΥ	09/03/2020
ΠΕΙΡΑΙΩΣ Α.Ε.Π.Ε.Υ.	29/06/2017
<b>ΑΕΡΟΠΟΡΙΑ ΑΙΓΑΙΟΥ (ΚΟ)</b>	<b>Κύρια Αγορά</b>
ΕΥΡΟΒΑΝΚ ΕQUITIES Α.Ε.Π.Ε.Υ.	22/09/2020
<b>ΑΝΔΡΟΜΕΔΑ ΑΕΕΧ (ΚΟ)</b>	<b>Κύρια Αγορά</b>
ΒΕΤΑ ΧΡΗΜΑΤΙΣΤΗΡΙΑΚΗ Α.Ε.Π.Ε.Υ.	15/02/2021
<b>ΓΕΚ ΤΕΡΝΑ (ΚΟ)</b>	<b>Κύρια Αγορά</b>
ΒΕΤΑ ΧΡΗΜΑΤΙΣΤΗΡΙΑΚΗ Α.Ε.Π.Ε.Υ.	08/03/2021
ΕΥΡΟΒΑΝΚ ΕQUITIES Α.Ε.Π.Ε.Υ.	24/05/2021
ΠΕΙΡΑΙΩΣ Α.Ε.Π.Ε.Υ.	29/08/2019
<b>ΔΕΗ (ΚΟ)</b>	<b>Κύρια Αγορά</b>
ΒΕΤΑ ΧΡΗΜΑΤΙΣΤΗΡΙΑΚΗ Α.Ε.Π.Ε.Υ.	01/02/2021
ΕΥΡΟΒΑΝΚ ΕQUITIES Α.Ε.Π.Ε.Υ.	22/10/2006
MERIT ΧΡΗΜΑΤΙΣΤΗΡΙΑΚΗ Α.Ε.Π.Ε.Υ.	06/11/2017
ΑΛΦΑ FINANCE ΜΟΝΟΠΡΟΣΩΠΗ ΑΕΠΕΥ	09/01/2006
ΕΘΝΙΚΗ ΧΡΗΜΑΤΙΣΤΗΡΙΑΚΗ ΜΟΝΟΠΡΟΣΩΠΗ ΑΕΠΕΥ	02/01/1900
ΕΛΛΗΝΟΑΜΕΡΙΚΑΝΙΚΗ ΧΡΗΜΑΤΙΣΤΗΡΙΑΚΗ ΑΕΠΕΥ	01/09/2014
ΠΕΙΡΑΙΩΣ Α.Ε.Π.Ε.Υ.	28/09/2009
<b>ΕΘΝΙΚΗ ΤΡΑΠΕΖΑ (ΚΟ)</b>	<b>Κύρια Αγορά</b>
ΕΥΡΟΒΑΝΚ ΕQUITIES Α.Ε.Π.Ε.Υ.	22/10/2006
MERIT ΧΡΗΜΑΤΙΣΤΗΡΙΑΚΗ Α.Ε.Π.Ε.Υ.	03/09/2012
ΑΛΦΑ FINANCE ΜΟΝΟΠΡΟΣΩΠΗ ΑΕΠΕΥ	09/01/2006
ΕΘΝΙΚΗ ΧΡΗΜΑΤΙΣΤΗΡΙΑΚΗ ΜΟΝΟΠΡΟΣΩΠΗ ΑΕΠΕΥ	02/01/1900
ΕΛΛΗΝΟΑΜΕΡΙΚΑΝΙΚΗ ΧΡΗΜΑΤΙΣΤΗΡΙΑΚΗ ΑΕΠΕΥ	25/07/2014
ΛΕΩΝ ΔΕΠΟΛΑΣ ΧΡΗΜΑΤΙΣΤΗΡΙΑΚΗ Α.Ε.Π.Ε.Υ.	20/05/2015
ΠΕΙΡΑΙΩΣ Α.Ε.Π.Ε.Υ.	08/09/2008
<b>ΕΚΤΕΡ (ΚΟ)</b>	<b>Κύρια Αγορά</b>
ΕΥΡΟΒΑΝΚ ΕQUITIES Α.Ε.Π.Ε.Υ.	16/10/2017
ΛΕΩΝ ΔΕΠΟΛΑΣ ΧΡΗΜΑΤΙΣΤΗΡΙΑΚΗ Α.Ε.Π.Ε.Υ.	21/05/2018
<b>ΕΛΑΣΤΡΟΝ (ΚΟ)</b>	<b>Κύρια Αγορά</b>
ΛΕΩΝ ΔΕΠΟΛΑΣ ΧΡΗΜΑΤΙΣΤΗΡΙΑΚΗ Α.Ε.Π.Ε.Υ.	20/02/2017
<b>ΕΛΒΑΛΧΑΛΚΟΡ (ΚΟ)</b>	<b>Κύρια Αγορά</b>
ΕΥΡΟΒΑΝΚ ΕQUITIES Α.Ε.Π.Ε.Υ.	07/05/2018
ΑΛΦΑ FINANCE ΜΟΝΟΠΡΟΣΩΠΗ ΑΕΠΕΥ	07/05/2018
<b>ΕΛΒΕ Α.Β.Ε.Ε. (ΚΟ)</b>	<b>Κύρια Αγορά</b>
ΛΕΩΝ ΔΕΠΟΛΑΣ ΧΡΗΜΑΤΙΣΤΗΡΙΑΚΗ Α.Ε.Π.Ε.Υ.	02/11/2020
<b>ΕΛΛΑΚΤΩΡ (ΚΟ)</b>	<b>Κύρια Αγορά</b>
ΕΥΡΟΒΑΝΚ ΕQUITIES Α.Ε.Π.Ε.Υ.	01/06/2012
ΕΥΡΟΧΧ ΧΡΗΜΑΤΙΣΤΗΡΙΑΚΗ Α.Ε.Π.Ε.Υ.	24/09/2018
ΑΛΦΑ FINANCE ΜΟΝΟΠΡΟΣΩΠΗ ΑΕΠΕΥ	18/03/2019
ΕΘΝΙΚΗ ΧΡΗΜΑΤΙΣΤΗΡΙΑΚΗ ΜΟΝΟΠΡΟΣΩΠΗ ΑΕΠΕΥ	02/01/1900
ΠΕΙΡΑΙΩΣ Α.Ε.Π.Ε.Υ.	22/10/2018
<b>ΕΛΛΗΝ. ΧΡΗΜΑΤΙΣΤΗΡΙΑ-Χ.Α. (ΚΟ)</b>	<b>Κύρια Αγορά</b>
ΕΘΝΙΚΗ ΧΡΗΜΑΤΙΣΤΗΡΙΑΚΗ ΜΟΝΟΠΡΟΣΩΠΗ ΑΕΠΕΥ	02/01/1900
ΕΛΛΗΝΟΑΜΕΡΙΚΑΝΙΚΗ ΧΡΗΜΑΤΙΣΤΗΡΙΑΚΗ ΑΕΠΕΥ	01/09/2014
ΠΕΙΡΑΙΩΣ Α.Ε.Π.Ε.Υ.	04/05/2015

**Πίνακας Μετοχών Υπό Ειδική Διαπραγμάτευση**

Χρεόγραφο	Κατηγορία Διαπραγμάτευσης
Ειδικός Διαπραγματευτής	Έναρξη Ειδικής Διαπραγμάτευσης
<b>ΕΛΛΗΝΙΚΑ ΠΕΤΡΕΛΙΑ (ΚΟ)</b>	<b>Κύρια Αγορά</b>
ΕΛΛΗΝΟΑΜΕΡΙΚΑΝΙΚΗ ΧΡΗΜΑΤΙΣΤΗΡΙΑΚΗ ΑΕΠΕΥ	14/09/2015
ΠΕΙΡΑΙΩΣ Α.Ε.Π.Ε.Υ.	20/03/2017
<b>ΕΛΤΟΝ (ΚΟ)</b>	<b>Κύρια Αγορά</b>
ΒΕΤΑ ΧΡΗΜΑΤΙΣΤΗΡΙΑΚΗ Α.Ε.Π.Ε.Υ.	03/09/2012
ΛΕΩΝ ΔΕΠΟΛΑΣ ΧΡΗΜΑΤΙΣΤΗΡΙΑΚΗ Α.Ε.Π.Ε.Υ.	01/04/2019
<b>ΕΝΤΕΡΣΟΦΤ (ΚΟ)</b>	<b>Κύρια Αγορά</b>
ΕΥΡΟΒΑΝΚ ΕQUITIES Α.Ε.Π.Ε.Υ.	22/06/2020
<b>ΕΥΔΑΠ (ΚΟ)</b>	<b>Κύρια Αγορά</b>
ΕΥΡΟΒΑΝΚ ΕQUITIES Α.Ε.Π.Ε.Υ.	10/06/2019
ΑΛΦΑ FINANCE ΜΟΝΟΠΡΟΣΩΠΗ ΑΕΠΕΥ	27/01/2020
<b>ΙΚΤΙΝΟΣ ΕΛΛΑΣ (ΚΟ)</b>	<b>Κύρια Αγορά</b>
ΕΥΡΟΒΑΝΚ ΕQUITIES Α.Ε.Π.Ε.Υ.	25/02/2019
ΑΛΦΑ FINANCE ΜΟΝΟΠΡΟΣΩΠΗ ΑΕΠΕΥ	01/04/2019
ΕΘΝΙΚΗ ΧΡΗΜΑΤΙΣΤΗΡΙΑΚΗ ΜΟΝΟΠΡΟΣΩΠΗ ΑΕΠΕΥ	02/01/1900
<b>ΙΝΤΕΡΓΟΥΝΤ-ΞΥΛΕΜΠΟΡΙΑ (ΚΟ)</b>	<b>Κύρια Αγορά</b>
ΕΥΡΟΒΑΝΚ ΕQUITIES Α.Ε.Π.Ε.Υ.	05/07/2021
ΠΑΝΤΕΛΑΚΗΣ ΧΡΗΜΑΤΙΣΤΗΡΙΑΚΗ Α.Ε.Π.Ε.Υ.	01/07/2021
<b>ΚΑΡΑΜΟΛΕΓΚΟΣ (ΚΟ)</b>	<b>Κύρια Αγορά</b>
ΕΥΡΟΧΧ ΧΡΗΜΑΤΙΣΤΗΡΙΑΚΗ Α.Ε.Π.Ε.Υ.	04/10/2019
<b>ΚΛΟΥΚΙΝΑΣ - ΛΑΠΠΑΣ (ΚΟ)</b>	<b>Κύρια Αγορά</b>
ΒΕΤΑ ΧΡΗΜΑΤΙΣΤΗΡΙΑΚΗ Α.Ε.Π.Ε.Υ.	22/09/2014
<b>ΚΡΙ - ΚΡΙ (ΚΟ)</b>	<b>Κύρια Αγορά</b>
ΕΥΡΟΒΑΝΚ ΕQUITIES Α.Ε.Π.Ε.Υ.	07/05/2018
ΛΕΩΝ ΔΕΠΟΛΑΣ ΧΡΗΜΑΤΙΣΤΗΡΙΑΚΗ Α.Ε.Π.Ε.Υ.	16/01/2017
<b>ΛΑΜΨΑ (ΚΟ)</b>	<b>Κύρια Αγορά</b>
ΛΕΩΝ ΔΕΠΟΛΑΣ ΧΡΗΜΑΤΙΣΤΗΡΙΑΚΗ Α.Ε.Π.Ε.Υ.	16/01/2017
<b>ΜΟΤΟΡ ΟΙΛ (ΚΟ)</b>	<b>Κύρια Αγορά</b>
ΒΕΤΑ ΧΡΗΜΑΤΙΣΤΗΡΙΑΚΗ Α.Ε.Π.Ε.Υ.	08/03/2021
ΕΥΡΟΒΑΝΚ ΕQUITIES Α.Ε.Π.Ε.Υ.	22/10/2006
MERIT ΧΡΗΜΑΤΙΣΤΗΡΙΑΚΗ Α.Ε.Π.Ε.Υ.	25/02/2019
ΕΘΝΙΚΗ ΧΡΗΜΑΤΙΣΤΗΡΙΑΚΗ ΜΟΝΟΠΡΟΣΩΠΗ ΑΕΠΕΥ	02/01/1900
ΛΕΩΝ ΔΕΠΟΛΑΣ ΧΡΗΜΑΤΙΣΤΗΡΙΑΚΗ Α.Ε.Π.Ε.Υ.	01/04/2019
ΠΕΙΡΑΙΩΣ Α.Ε.Π.Ε.Υ.	04/05/2015
<b>ΜΥΤΙΛΗΝΑΙΟΣ (ΚΟ)</b>	<b>Κύρια Αγορά</b>
ΒΕΤΑ ΧΡΗΜΑΤΙΣΤΗΡΙΑΚΗ Α.Ε.Π.Ε.Υ.	11/04/2022
ΕΥΡΟΒΑΝΚ ΕQUITIES Α.Ε.Π.Ε.Υ.	20/09/2017
MERIT ΧΡΗΜΑΤΙΣΤΗΡΙΑΚΗ Α.Ε.Π.Ε.Υ.	25/02/2019
ΑΛΦΑ FINANCE ΜΟΝΟΠΡΟΣΩΠΗ ΑΕΠΕΥ	15/04/2019
ΕΘΝΙΚΗ ΧΡΗΜΑΤΙΣΤΗΡΙΑΚΗ ΜΟΝΟΠΡΟΣΩΠΗ ΑΕΠΕΥ	02/01/1900
ΠΕΙΡΑΙΩΣ Α.Ε.Π.Ε.Υ.	04/05/2015
<b>ΟΛΠ (ΚΟ)</b>	<b>Κύρια Αγορά</b>
ΕΥΡΟΒΑΝΚ ΕQUITIES Α.Ε.Π.Ε.Υ.	06/02/2019
<b>ΟΠΑΠ (ΚΟ)</b>	<b>Κύρια Αγορά</b>
ΒΕΤΑ ΧΡΗΜΑΤΙΣΤΗΡΙΑΚΗ Α.Ε.Π.Ε.Υ.	11/04/2022
ΕΥΡΟΒΑΝΚ ΕQUITIES Α.Ε.Π.Ε.Υ.	22/10/2006
MERIT ΧΡΗΜΑΤΙΣΤΗΡΙΑΚΗ Α.Ε.Π.Ε.Υ.	20/03/2017
ΑΛΦΑ FINANCE ΜΟΝΟΠΡΟΣΩΠΗ ΑΕΠΕΥ	09/01/2006
ΕΘΝΙΚΗ ΧΡΗΜΑΤΙΣΤΗΡΙΑΚΗ ΜΟΝΟΠΡΟΣΩΠΗ ΑΕΠΕΥ	02/01/1900
ΕΛΛΗΝΟΑΜΕΡΙΚΑΝΙΚΗ ΧΡΗΜΑΤΙΣΤΗΡΙΑΚΗ ΑΕΠΕΥ	25/07/2014
ΠΕΙΡΑΙΩΣ Α.Ε.Π.Ε.Υ.	04/05/2015
<b>ΟΤΕ (ΚΟ)</b>	<b>Κύρια Αγορά</b>
ΒΕΤΑ ΧΡΗΜΑΤΙΣΤΗΡΙΑΚΗ Α.Ε.Π.Ε.Υ.	11/04/2022
ΕΥΡΟΒΑΝΚ ΕQUITIES Α.Ε.Π.Ε.Υ.	22/10/2006
MERIT ΧΡΗΜΑΤΙΣΤΗΡΙΑΚΗ Α.Ε.Π.Ε.Υ.	20/03/2017
ΑΛΦΑ FINANCE ΜΟΝΟΠΡΟΣΩΠΗ ΑΕΠΕΥ	09/01/2006
ΕΘΝΙΚΗ ΧΡΗΜΑΤΙΣΤΗΡΙΑΚΗ ΜΟΝΟΠΡΟΣΩΠΗ ΑΕΠΕΥ	02/01/1900
ΕΛΛΗΝΟΑΜΕΡΙΚΑΝΙΚΗ ΧΡΗΜΑΤΙΣΤΗΡΙΑΚΗ ΑΕΠΕΥ	25/07/2014
ΛΕΩΝ ΔΕΠΟΛΑΣ ΧΡΗΜΑΤΙΣΤΗΡΙΑΚΗ Α.Ε.Π.Ε.Υ.	20/04/2015
ΠΕΙΡΑΙΩΣ Α.Ε.Π.Ε.Υ.	08/09/2008
<b>ΠΑΠΟΥΤΣΑΝΗΣ (ΚΟ)</b>	<b>Κύρια Αγορά</b>
ΒΕΤΑ ΧΡΗΜΑΤΙΣΤΗΡΙΑΚΗ Α.Ε.Π.Ε.Υ.	25/11/2013
ΕΥΡΟΒΑΝΚ ΕQUITIES Α.Ε.Π.Ε.Υ.	06/12/2021

**Πίνακας Μετοχών Υπό Ειδική Διαπραγμάτευση**

Χρεόγραφα	Κατηγορία Διαπραγμάτευσης
Ειδικός Διαπραγματευτής	Έναρξη Ειδικής Διαπραγμάτευσης
<b>ΠΕΙΡΑΙΩΣ FINANCIAL HOLD (ΚΟ)</b>	<b>Κύρια Αγορά</b>
EUROBANK EQUITIES Α.Ε.Π.Ε.Υ.	22/10/2006
EUROXX ΧΡΗΜΑΤΙΣΤΗΡΙΑΚΗ Α.Ε.Π.Ε.Υ.	15/02/2016
MERIT ΧΡΗΜΑΤΙΣΤΗΡΙΑΚΗ Α.Ε.Π.Ε.Υ.	16/09/2013
ΑΛΦΑ FINANCE ΜΟΝΟΠΡΟΣΩΠΗ ΑΕΠΕΥ	15/04/2019
ΕΘΝΙΚΗ ΧΡΗΜΑΤΙΣΤΗΡΙΑΚΗ ΜΟΝΟΠΡΟΣΩΠΗ ΑΕΠΕΥ	02/01/1900
ΕΛΛΗΝΟΑΜΕΡΙΚΑΝΙΚΗ ΧΡΗΜΑΤΙΣΤΗΡΙΑΚΗ ΑΕΠΕΥ	25/07/2014
ΛΕΩΝ ΔΕΠΟΛΑΣ ΧΡΗΜΑΤΙΣΤΗΡΙΑΚΗ Α.Ε.Π.Ε.Υ.	30/11/2018
ΠΕΙΡΑΙΩΣ Α.Ε.Π.Ε.Υ.	16/02/2009
<b>ΠΕΤΡΟΠΟΥΛΟΣ ΠΕΤΡΟΣ (ΚΟ)</b>	<b>Κύρια Αγορά</b>
EUROBANK EQUITIES Α.Ε.Π.Ε.Υ.	01/04/2019
ΠΑΝΤΕΛΑΚΗΣ ΧΡΗΜΑΤΙΣΤΗΡΙΑΚΗ Α.Ε.Π.Ε.Υ.	16/03/2020
<b>ΠΛΑΙΣΙΟ COMPUTERS (ΚΟ)</b>	<b>Κύρια Αγορά</b>
EUROBANK EQUITIES Α.Ε.Π.Ε.Υ.	02/03/2015
<b>ΠΛΑΣΤΙΚΑ ΘΡΑΚΗΣ (ΚΟ)</b>	<b>Κύρια Αγορά</b>
EUROBANK EQUITIES Α.Ε.Π.Ε.Υ.	26/03/2018
ΑΛΦΑ FINANCE ΜΟΝΟΠΡΟΣΩΠΗ ΑΕΠΕΥ	26/03/2018
<b>ΣΑΡΑΝΤΗΣ ΓΡ. (ΚΟ)</b>	<b>Κύρια Αγορά</b>
ΒΕΤΑ ΧΡΗΜΑΤΙΣΤΗΡΙΑΚΗ Α.Ε.Π.Ε.Υ.	14/05/2012
EUROBANK EQUITIES Α.Ε.Π.Ε.Υ.	24/10/2016
<b>ΤΕΡΝΑ ΕΝΕΡΓΕΙΑΚΗ (ΚΟ)</b>	<b>Κύρια Αγορά</b>
EUROBANK EQUITIES Α.Ε.Π.Ε.Υ.	24/05/2021
ΠΕΙΡΑΙΩΣ Α.Ε.Π.Ε.Υ.	09/12/2019
<b>ΤΕΧΝΙΚΗ ΟΛΥΜΠΙΑΚΗ (ΚΟ)</b>	<b>Κύρια Αγορά</b>
ΒΕΤΑ ΧΡΗΜΑΤΙΣΤΗΡΙΑΚΗ Α.Ε.Π.Ε.Υ.	04/04/2022
<b>ΤΖΙΡΑΚΙΑΝ ΠΡΟΦΙΛ (ΚΟ)</b>	<b>Κύρια Αγορά</b>
ΛΕΩΝ ΔΕΠΟΛΑΣ ΧΡΗΜΑΤΙΣΤΗΡΙΑΚΗ Α.Ε.Π.Ε.Υ.	19/07/2021

**Γνωστοποιήσεις Συναλλαγών - Κατάλογος Υπόχρεων Προσώπων**

Ημερομηνία Υποβολής [1]	Επωνυμία	Λόγος Υποβολής [2]	Υπόχρεος	Ιδιότητα Υποχρέου	Σχέση με τον Υπόχρεο	Ημερομηνία Συναλλαγής	Αγορά	Όγκος Συναλλαγών	Αξία Συναλλαγών	Φύση Συναλλαγής [3]	Είδος Χρηματικού μέσου	Παρατηρήσεις [4]
20/05/2022	LAMDA DEVELOPMENT A.E.	A	ΓΚΟΡΙΤΣΑΣ ΧΑΡΑΛΑΜΠΟΣ	Διτης Οικονομικών Υπηρεσιών	Ο Ιδιος	19/05/2022	ΑΞΙΩΝ ΧΑ	500	2,850.00	A	Μετοχή	1
20/05/2022	ΙΚΤΙΝΟΣ ΕΛΛΑΣ Α.Ε. - ΕΛΛΗΝΙΚΗ ΒΙΟΜΗΧΑΝΙΑ ΜΑΡΜΑΡΩΝ	A	ΧΑΙΔΑ ΑΝΑΣΤΑΣΙΑ	Αντιπρόεδρος ΔΣ	Ο Ιδιος	19/05/2022	ΑΞΙΩΝ ΧΑ	10,000	5,574.83	A	Μετοχή	1
20/05/2022	ΙΝΤΕΡΛΑΪΦ (INTERLIFE) ΑΝΩΝΥΜΗ ΑΣΦΑΛΙΣΤΙΚΗ ΕΤΑΙΡΕΙΑ ΓΕΝΙΚΩΝ ΑΣΦΑΛΙΣΕΩΝ	A	ΒΟΤΣΑΡΙΔΗΣ ΙΩΑΝΝΗΣ	Πρόεδρος κ Διευθ. Σύμβουλος	Ο Ιδιος	19/05/2022	ΑΞΙΩΝ ΧΑ	4,000	16,260.00	A	Μετοχή	1
20/05/2022	ΙΝΤΕΡΛΑΪΦ (INTERLIFE) ΑΝΩΝΥΜΗ ΑΣΦΑΛΙΣΤΙΚΗ ΕΤΑΙΡΕΙΑ ΓΕΝΙΚΩΝ ΑΣΦΑΛΙΣΕΩΝ	B	ΒΟΤΣΑΡΙΔΗΣ ΚΩΝΣΤΑΝΤΙΝΟΣ	Μέλος ΔΣ Εκτελεστικό	Σύζυγος	19/05/2022	ΑΞΙΩΝ ΧΑ	651	2,731.80	A	Μετοχή	1
20/05/2022	ΠΛΑΣΤΙΚΑ ΚΡΗΤΗΣ Α.Β.Ε.Ε.	A	ΒΑΛΕΡΓΑΚΗΣ ΓΕΩΡΓΙΟΣ	Μέλος ΔΣ Εκτελεστικό	Ο Ιδιος	19/05/2022	ΑΞΙΩΝ ΧΑ	500	7,750.00	A	Μετοχή	1

**Σημειώσεις Γνωστοποιήσεων Συναλλαγών**

Για περισσότερες πληροφορίες επί των γνωστοποιήσεων συναλλαγών επισκεφτείτε την ιστοσελίδα <http://athexgroup.gr/el/web/guest/companies-info-trade-notifications>

[1] - Η Ημερομηνία Υποβολής αφορά την Ημερομηνία που η Γνωστοποίηση παρελήφθει από το Χ.Α.

[2] - Λόγος Υποβολής: Α: Πρόσωπο που ασκεί Διευθυντικά καθήκοντα, Β: Πρόσωπο που έχει στενό δεσμό με πρόσωπο που ασκεί Διευθυντικά καθήκοντα.

[3] - Φύση Συναλλαγής: Α: Αγορά, Π: Πώληση.

[4] - Παρατηρήσεις: 1 - Λόγω Συμμετοχής σε ΑΜΚ, 2 - Λόγω Εξάσκησης Δικαιώματος Προαίρεσης αγοράς μετοχών που παρέχεται στο προσωπικό, 3 - Λόγω Δωρεάς, 4 - Λόγω Συγχώνευσης ή Διάσπασης κλπ, 5 - Λόγω Μετατροπής ή Ανταλλαγής Ομολογιών, 6 - Ανταλλαγή Λόγω Προαιρετικής Δημόσιας Πρότασης.

Υποκείμενη Αγορά				Αγορά Παραγώγων													
Ανωτ Τιμή	Κατωτ Τιμή	Τιμή κλεισ.	Μεταβ.	Μήνας Παράδοσης	Άνοιγμα	Ανωτ Τιμή	Κατωτ Τιμή	Τελ Τιμή	Τιμή κλεισ.	Τελευταία ζήτηση	Τελευταία προσφορά	Τιμή Εκκαθάρισης <sup>1</sup>	Υψηλό ζωής	Χαμηλό ζωής	Πράξεις	Όγκος	Ανοικτές θέσεις
<b>FTSE/X.A. Large Cap</b>				(Μονάδα Διαπραγμάτευσης: 1 Μονάδα Δείκτη x 2€, Χρηματικός Διακανονισμός)													
2,074.00	2,041.27	2,067.95	1.31%	<b>Μάιος 2022</b>	2,053.00	2,067.00	2,053.00	2,056.25	2,056.25	---	---	---	2,325.50	---	131	588	1,268
				<b>Ιούνιος 2022</b>	2,055.50	2,068.00	2,048.50	2,061.00	2,061.00	---	---	---	2,322.00	---	203	731	3,191
				<b>Ιούλιος 2022</b>	2,035.00	2,037.00	2,035.00	2,037.00	2,037.00	---	---	---	2,037.00	---	2	6	15
				<b>Σεπτέμβριος 2022</b>	---	---	---	---	2,055.00	---	---	---	---	---	---	---	---
				<b>Δεκέμβριος 2022</b>	---	---	---	---	2,065.25	---	---	---	---	---	---	---	---
				<b>Μάρτος 2023</b>	---	---	---	---	2,075.50	---	---	---	---	---	---	---	---
<b>FTSE/X.A. Τράπεζες</b>				(Μονάδα Διαπραγμάτευσης: 1 Μονάδα Δείκτη x 15€, Χρηματικός Διακανονισμός)													
564.56	540.76	563.33	4.17%	<b>Ιούνιος 2022</b>	---	---	---	---	547.00	---	---	---	655.50	---	---	---	---
				<b>Σεπτέμβριος 2022</b>	---	---	---	---	544.25	---	---	---	---	---	---	---	---
				<b>Δεκέμβριος 2022</b>	---	---	---	---	547.00	---	---	---	---	---	---	---	---
				<b>Μάρτος 2023</b>	---	---	---	---	549.75	---	---	---	---	---	---	---	---

**Σημειώσεις Παραγώγων**

Τις τιμές εκκαθάρισης και τις τελικές ανοικτές θέσεις μπορείτε να τις ανακτήσετε στο ακόλουθο path <http://www.helex.gr/el/web/guest/statistics-end-of-day-derivatives>



Υποκείμενη Αγορά				Αγορά Παραγώγων													
Ανωτ Τιμή	Κατωτ Τιμή	Τιμή κλεισ.	Μεταβ.	Μήνας Παράδοσης	Άνοιγμα	Ανωτ Τιμή	Κατωτ Τιμή	Τελ Τιμή	Τιμή κλεισ.	Τελευταία ζήτηση	Τελευταία προσφορά	Τιμή Εκκαθάρισης*	Υψηλό ζωής	Χαμηλό ζωής	Πράξεις	Όγκος	Ανοικτές θέσεις
(Μέγεθος Συμβολαίου: 100 Χρεόγραφα, Φυσική Παράδοση)																	
<b>ALPHA ΥΠΗΡΕΣΙΩΝ ΣΥΜΜ (ΚΟ)</b>				Ιούνιος 2022	0.898	0.928	0.893	0.920	0.920	---	---	---	1.45	---	276	5,088	125,486
0.928	0.9018	0.9144	3.34%	Σεπτέμβριος 2022	---	---	---	---	0.892	---	---	---	1.27	---	---	---	1,719
				Δεκέμβριος 2022	---	---	---	---	0.895	---	---	---	---	---	---	---	---
				Μάρτιος 2023	---	---	---	---	0.900	---	---	---	---	---	---	---	---
(Μέγεθος Συμβολαίου: 100 Χρεόγραφα, Φυσική Παράδοση)																	
<b>CENERGY HOLDINGS (ΚΑ)</b>				Ιούνιος 2022	3.34	3.38	3.26	3.29	3.29	---	---	---	3.98	---	76	444	9,554
3.395	3.24	3.31	-0.30%	Σεπτέμβριος 2022	---	---	---	---	3.23	---	---	---	3.50	---	---	---	50
				Δεκέμβριος 2022	---	---	---	---	3.36	---	---	---	---	---	---	---	---
				Μάρτιος 2023	---	---	---	---	3.38	---	---	---	---	---	---	---	---
(Μέγεθος Συμβολαίου: 100 Χρεόγραφα, Φυσική Παράδοση)																	
<b>COCA-COLA HBC AG (ΚΟ)</b>				Ιούνιος 2022	20.40	20.45	20.18	20.18	20.18	---	---	---	27.57	---	6	14	1,362
20.48	20.04	20.28	1.91%	Σεπτέμβριος 2022	---	---	---	---	19.61	---	---	---	19.22	---	---	---	46
				Δεκέμβριος 2022	---	---	---	---	20.13	---	---	---	---	---	---	---	---
				Μάρτιος 2023	---	---	---	---	20.23	---	---	---	---	---	---	---	---
(Μέγεθος Συμβολαίου: 100 Χρεόγραφα, Φυσική Παράδοση)																	
<b>EUROBANK HOLDINGS (ΚΟ)</b>				Ιούνιος 2022	0.894	0.938	0.894	0.930	0.930	---	---	---	1.15	---	133	3,709	34,120
0.9386	0.9066	0.9386	5.48%	Σεπτέμβριος 2022	---	---	---	---	0.895	---	---	---	0.924	---	---	---	1,083
				Δεκέμβριος 2022	---	---	---	---	0.900	---	---	---	---	---	---	---	---
				Μάρτιος 2023	---	---	---	---	0.905	---	---	---	---	---	---	---	---
(Μέγεθος Συμβολαίου: 100 Χρεόγραφα, Φυσική Παράδοση)																	
<b>FOURLIS ΣΥΜΜΕΤΟΧΩΝ (ΚΟ)</b>				Ιούνιος 2022	3.36	3.36	3.24	3.24	3.24	---	---	---	4.14	---	15	29	2,536
3.37	3.2	3.2	-3.61%	Σεπτέμβριος 2022	3.20	3.20	3.20	3.20	3.20	---	---	---	3.90	---	2	5	63
				Δεκέμβριος 2022	---	---	---	---	3.36	---	---	---	---	---	---	---	---
				Μάρτιος 2023	---	---	---	---	3.38	---	---	---	---	---	---	---	---
(Μέγεθος Συμβολαίου: 100 Χρεόγραφα, Φυσική Παράδοση)																	
<b>INTRACOM HOLDINGS (ΚΟ)</b>				Ιούνιος 2022	1.63	1.63	1.57	1.57	1.57	---	---	---	1.92	---	12	22	5,402
1.61	1.572	1.582	0.64%	Σεπτέμβριος 2022	---	---	---	---	1.58	---	---	---	---	---	---	---	---
				Δεκέμβριος 2022	---	---	---	---	1.59	---	---	---	---	---	---	---	---
				Μάρτιος 2023	---	---	---	---	1.60	---	---	---	---	---	---	---	---
(Μέγεθος Συμβολαίου: 100 Χρεόγραφα, Φυσική Παράδοση)																	
<b>JUMBO (ΚΟ)</b>				Ιούνιος 2022	14.43	14.78	14.43	14.78	14.78	---	---	---	15.80	---	11	14	639
15.25	14.62	15.2	2.08%	Σεπτέμβριος 2022	---	---	---	---	14.76	---	---	---	14.78	---	---	---	17
				Δεκέμβριος 2022	---	---	---	---	15.06	---	---	---	---	---	---	---	---
				Μάρτιος 2023	---	---	---	---	15.14	---	---	---	---	---	---	---	---

**Σημειώσεις Παραγώγων**

Τις τιμές εκκαθάρισης και τις τελικές ανοικτές θέσεις μπορείτε να τις ανακτήσετε στο ακόλουθο path <http://www.helex.gr/el/web/guest/statistics-end-of-day-derivatives>

Υποκείμενη Αγορά				Αγορά Παραγώγων													
Ανωτ Τιμή	Κατωτ Τιμή	Τιμή κλεισ.	Μεταβ.	Μήνας Παράδοσης	Άνοιγμα	Ανωτ Τιμή	Κατωτ Τιμή	Τελ Τιμή	Τιμή κλεισ.	Τελευταία ζήτηση	Τελευταία προσφορά	Τιμή Εκκαθάρισης*	Υψηλό ζωής	Χαμηλό ζωής	Πράξεις	Όγκος	Ανοικτές θέσεις
<b>LAMDA DEVELOPMENT(ΚΟ)</b>																	
(Μέγεθος Συμβολαίου: 100 Χρεόγραφα, Φυσική Παράδοση)																	
5.98	5.79	5.93	1.89%	Ιούνιος 2022	5.80	5.98	5.80	5.91	5.91	---	---	---	7.07	---	31	87	6,127
				Σεπτέμβριος 2022	5.88	5.88	5.85	5.85	5.85	---	---	---	5.88	---	2	4	25
				Δεκέμβριος 2022	---	---	---	---	5.89	---	---	---	---	---	---	---	---
				Μάρτιος 2023	---	---	---	---	5.92	---	---	---	---	---	---	---	---
<b>MARFIN INVESTMENT GROUP (ΚΟ)</b>																	
(Μέγεθος Συμβολαίου: 100 Χρεόγραφα, Φυσική Παράδοση)																	
0.0263	0.0255	0.0259	0.78%	Ιούνιος 2022	0.027	0.027	0.027	0.027	0.027	---	---	---	0.031	---	1	50	30,484
				Σεπτέμβριος 2022	---	---	---	---	0.026	---	---	---	---	---	---	---	---
				Δεκέμβριος 2022	---	---	---	---	0.026	---	---	---	---	---	---	---	---
				Μάρτιος 2023	---	---	---	---	0.026	---	---	---	---	---	---	---	---
<b>TITAN CEMENT (ΚΑ)</b>																	
(Μέγεθος Συμβολαίου: 104 Χρεόγραφα, Φυσική Παράδοση)																	
12.32	12.16	12.24	0.66%	Ιούνιος 2022	12.33	12.33	12.28	12.28	12.28	---	---	---	13.55	---	2	3	851
				Σεπτέμβριος 2022	---	---	---	---	12.30	---	---	---	13.52	---	---	---	45
				Δεκέμβριος 2022	---	---	---	---	12.30	---	---	---	---	---	---	---	---
				Μάρτιος 2023	---	---	---	---	12.36	---	---	---	---	---	---	---	---
<b>VIOHALCO SA/NV (ΚΑ)</b>																	
(Μέγεθος Συμβολαίου: 100 Χρεόγραφα, Φυσική Παράδοση)																	
3.88	3.69	3.725	-1.97%	Ιούνιος 2022	3.74	3.74	3.68	3.70	3.70	---	---	---	5.31	---	13	57	6,830
				Σεπτέμβριος 2022	---	---	---	---	3.85	---	---	---	4.26	---	---	---	76
				Δεκέμβριος 2022	---	---	---	---	3.84	---	---	---	---	---	---	---	---
				Μάρτιος 2023	---	---	---	---	3.86	---	---	---	---	---	---	---	---
<b>ΑΔΜΗΕ ΣΥΜΜΕΤΟΧΩΝ Α.Ε. (ΚΟ)</b>																	
(Μέγεθος Συμβολαίου: 100 Χρεόγραφα, Φυσική Παράδοση)																	
2.2	2.12	2.15	0.47%	Ιούνιος 2022	2.17	2.17	2.17	2.17	2.17	---	---	---	2.38	---	2	10	4,988
				Σεπτέμβριος 2022	---	---	---	---	2.15	---	---	---	---	---	---	---	---
				Δεκέμβριος 2022	---	---	---	---	2.17	---	---	---	---	---	---	---	---
				Μάρτιος 2023	---	---	---	---	2.18	---	---	---	---	---	---	---	---
<b>ΓΕΚ ΤΕΡΝΑ (ΚΟ)</b>																	
(Μέγεθος Συμβολαίου: 100 Χρεόγραφα, Φυσική Παράδοση)																	
9.44	9.27	9.4	1.18%	Ιούνιος 2022	9.30	9.30	9.30	9.30	9.30	---	---	---	10.36	---	1	1	6,276
				Σεπτέμβριος 2022	---	---	---	---	9.33	---	---	---	9.91	---	---	---	20
				Δεκέμβριος 2022	---	---	---	---	9.40	---	---	---	---	---	---	---	---
				Μάρτιος 2023	---	---	---	---	9.45	---	---	---	---	---	---	---	---
<b>ΔΕΗ (ΚΟ)</b>																	
(Μέγεθος Συμβολαίου: 100 Χρεόγραφα, Φυσική Παράδοση)																	
6.37	6.195	6.33	2.26%	Ιούνιος 2022	6.31	6.39	6.23	6.34	6.34	---	---	---	9.47	---	93	570	15,574
				Σεπτέμβριος 2022	6.31	6.31	6.26	6.26	6.26	---	---	---	8.20	---	3	420	40
				Δεκέμβριος 2022	---	---	---	---	6.26	---	---	---	---	---	---	---	---
				Μάρτιος 2023	---	---	---	---	6.29	---	---	---	---	---	---	---	---

**Σημειώσεις Παραγώγων**

Τις τιμές εκκαθάρισης και τις τελικές ανοικτές θέσεις μπορείτε να τις ανακτήσετε στο ακόλουθο path <http://www.helex.gr/el/web/guest/statistics-end-of-day-derivatives>

Υποκείμενη Αγορά				Αγορά Παραγώγων										Ανοικτές θέσεις			
Ανωτ Τιμή	Κατωτ Τιμή	Τιμή κλεισ.	Μεταβ.	Μήνας Παράδοσης	Άνοιγμα	Ανωτ Τιμή	Κατωτ Τιμή	Τελ Τιμή	Τιμή κλεισ.	Τελευταία ζήτηση	Τελευταία προσφορά	Τιμή Εκκαθάρισης*	Υψηλό ζωής	Χαμηλό ζωής	Πράξεις	Όγκος	Ανοικτές θέσεις
(Μέγεθος Συμβολαίου: 100 Χρεόγραφα, Φυσική Παράδοση)																	
<b>ΕΘΝΙΚΗ ΤΡΑΠΕΖΑ (ΚΟ)</b>				Ιούνιος 2022	3.17	3.32	3.17	3.32	3.32	---	---	---	4.12	---	443	6,349	24,470
3.31	3.17	3.3	4.46%	Σεπτέμβριος 2022	---	---	---	---	3.14	---	---	---	3.79	---	---	---	166
				Δεκέμβριος 2022	---	---	---	---	3.20	---	---	---	---	---	---	---	---
				Μάρτιος 2023	---	---	---	---	3.21	---	---	---	---	---	---	---	---
(Μέγεθος Συμβολαίου: 100 Χρεόγραφα, Φυσική Παράδοση)																	
<b>ΕΛΛΑΚΤΩΡ (ΚΟ)</b>				Ιούνιος 2022	1.69	1.69	1.69	1.69	1.69	---	---	---	1.71	---	1	10	4,846
1.694	1.682	1.69	0.48%	Σεπτέμβριος 2022	---	---	---	---	1.71	---	---	---	1.47	---	---	---	---
				Δεκέμβριος 2022	---	---	---	---	1.70	---	---	---	---	---	---	---	---
				Μάρτιος 2023	---	---	---	---	1.71	---	---	---	---	---	---	---	---
(Μέγεθος Συμβολαίου: 100 Χρεόγραφα, Φυσική Παράδοση)																	
<b>ΕΛΛΗΝ. ΧΡΗΜΑΤΙΣΤΗΡΙΑ-Χ.Α. (ΚΟ)</b>				Ιούνιος 2022	3.58	3.58	3.53	3.53	3.53	---	---	---	4.08	---	4	5	1,087
3.715	3.67	3.71	1.09%	Σεπτέμβριος 2022	---	---	---	---	3.69	---	---	---	---	---	---	---	---
				Δεκέμβριος 2022	---	---	---	---	3.71	---	---	---	---	---	---	---	---
				Μάρτιος 2023	---	---	---	---	3.73	---	---	---	---	---	---	---	---
(Μέγεθος Συμβολαίου: 100 Χρεόγραφα, Φυσική Παράδοση)																	
<b>ΕΛΛΗΝΙΚΑ ΠΕΤΡΕΛΑΙΑ (ΚΟ)</b>				Ιούνιος 2022	6.70	6.70	6.70	6.70	6.70	---	---	---	7.53	---	6	16	1,434
6.85	6.66	6.7	-1.47%	Σεπτέμβριος 2022	---	---	---	---	6.85	---	---	---	---	---	---	---	---
				Δεκέμβριος 2022	---	---	---	---	6.88	---	---	---	---	---	---	---	---
				Μάρτιος 2023	---	---	---	---	6.91	---	---	---	---	---	---	---	---
(Μέγεθος Συμβολαίου: 100 Χρεόγραφα, Φυσική Παράδοση)																	
<b>ΕΥΔΑΠ (ΚΟ)</b>				Ιούνιος 2022	---	---	---	---	7.04	---	---	---	7.26	---	---	---	371
7.11	7.01	7.01	-0.28%	Σεπτέμβριος 2022	---	---	---	---	7.08	---	---	---	---	---	---	---	---
				Δεκέμβριος 2022	---	---	---	---	7.11	---	---	---	---	---	---	---	---
				Μάρτιος 2023	---	---	---	---	7.15	---	---	---	---	---	---	---	---
(Μέγεθος Συμβολαίου: 100 Χρεόγραφα, Φυσική Παράδοση)																	
<b>ΜΟΤΟΡ ΟΪΛ (ΚΟ)</b>				Ιούνιος 2022	15.94	15.94	15.87	15.89	15.89	---	---	---	16.52	---	6	12	960
16.04	15.77	16.04	1.52%	Σεπτέμβριος 2022	---	---	---	---	15.91	---	---	---	---	---	---	---	---
				Δεκέμβριος 2022	---	---	---	---	15.99	---	---	---	---	---	---	---	---
				Μάρτιος 2023	---	---	---	---	16.07	---	---	---	---	---	---	---	---
(Μέγεθος Συμβολαίου: 100 Χρεόγραφα, Φυσική Παράδοση)																	
<b>ΜΥΤΙΛΗΝΑΙΟΣ (ΚΟ)</b>				Ιούνιος 2022	16.00	16.00	15.70	15.88	15.88	---	---	---	18.22	---	126	480	5,803
15.9	15.52	15.87	2.25%	Σεπτέμβριος 2022	15.66	15.66	15.45	15.65	15.65	---	---	---	18.00	---	3	8	186
				Δεκέμβριος 2022	---	---	---	---	15.70	---	---	---	---	---	---	---	---
				Μάρτιος 2023	---	---	---	---	15.78	---	---	---	---	---	---	---	---

**Σημειώσεις Παραγώγων**

Τις τιμές εκκαθάρισης και τις τελικές ανοικτές θέσεις μπορείτε να τις ανακτήσετε στο ακόλουθο path <http://www.helex.gr/el/web/guest/statistics-end-of-day-derivatives>

Υποκείμενη Αγορά				Αγορά Παραγώγων										Ανοικτές θέσεις			
Ανωτ Τιμή	Κατωτ Τιμή	Τιμή κλεισ.	Μεταβ.	Μήνας Παράδοσης	Άνοιγμα	Ανωτ Τιμή	Κατωτ Τιμή	Τελ Τιμή	Τιμή κλεισ.	Τελευταία ζήτηση	Τελευταία προσφορά	Τιμή Εκκαθάρισης*	Υψηλό ζωής	Χαμηλό ζωής	Πράξεις	Όγκος	Ανοικτές θέσεις
<b>ΟΛΠ (ΚΟ)</b>				(Μέγεθος Συμβολαίου: 100 Χρεόγραφα, Φυσική Παράδοση)													
17.16	16.46	17	4.42%	Ιούνιος 2022	16.66	17.00	16.66	17.00	17.00	---	---	---	17.90	---	10	31	702
				Σεπτέμβριος 2022	---	---	---	---	16.39	---	---	---	---	---	---	---	---
				Δεκέμβριος 2022	---	---	---	---	16.47	---	---	---	---	---	---	---	---
				Μάρτιος 2023	---	---	---	---	16.55	---	---	---	---	---	---	---	---
<b>ΟΠΑΠ (ΚΟ)</b>				(Μέγεθος Συμβολαίου: 100 Χρεόγραφα, Φυσική Παράδοση)													
13.6	13.15	13.15	-2.30%	Ιούνιος 2022	13.41	13.48	13.20	13.20	13.20	---	---	---	14.66	---	9	26	1,152
				Σεπτέμβριος 2022	---	---	---	---	12.61	---	---	---	13.68	---	---	---	80
				Δεκέμβριος 2022	---	---	---	---	13.62	---	---	---	---	---	---	---	---
				Μάρτιος 2023	---	---	---	---	13.69	---	---	---	---	---	---	---	---
<b>ΟΤΕ (ΚΟ)</b>				(Μέγεθος Συμβολαίου: 100 Χρεόγραφα, Φυσική Παράδοση)													
17.82	17.32	17.42	-3.12%	Ιούνιος 2022	17.76	17.76	17.35	17.45	17.45	---	---	---	18.45	---	48	163	1,160
				Σεπτέμβριος 2022	---	---	---	---	16.91	---	---	---	17.91	---	---	---	1
				Δεκέμβριος 2022	---	---	---	---	18.19	---	---	---	---	---	---	---	---
				Μάρτιος 2023	---	---	---	---	18.28	---	---	---	---	---	---	---	---
<b>ΠΕΙΡΑΙΩΣ FINANCIAL HOLD (ΚΟ)</b>				(Μέγεθος Συμβολαίου: 100 Χρεόγραφα, Φυσική Παράδοση)													
1.1305	1.103	1.1155	1.69%	Ιούνιος 2022	1.12	1.13	1.10	1.11	1.11	---	---	---	1.68	---	86	1,066	27,709
				Σεπτέμβριος 2022	1.11	1.11	1.11	1.11	1.11	---	---	---	1.48	---	1	3	1,536
				Δεκέμβριος 2022	---	---	---	---	1.11	---	---	---	---	---	---	---	---
				Μάρτιος 2023	---	---	---	---	1.12	---	---	---	---	---	---	---	---
<b>ΤΕΡΝΑ ΕΝΕΡΓΕΙΑΚΗ (ΚΟ)</b>				(Μέγεθος Συμβολαίου: 100 Χρεόγραφα, Φυσική Παράδοση)													
16.85	16.41	16.85	2.18%	Ιούνιος 2022	16.51	16.90	16.51	16.90	16.90	---	---	---	18.51	---	40	145	4,568
				Σεπτέμβριος 2022	---	---	---	---	16.77	---	---	---	16.62	---	---	---	132
				Δεκέμβριος 2022	---	---	---	---	16.68	---	---	---	---	---	---	---	---
				Μάρτιος 2023	---	---	---	---	16.77	---	---	---	---	---	---	---	---

Σημειώσεις Παραγώγων

Τις τιμές εκκαθάρισης και τις τελικές ανοικτές θέσεις μπορείτε να τις ανακτήσετε στο ακόλουθο path <http://www.helex.gr/el/web/guest/statistics-end-of-day-derivatives>

FTSE/X.A. Large Cap

(Μονάδα Διαπραγμάτευσης: 1 Μονάδα Δείκτη x 2€ - Τρόπος Εξάσκησης: Ευρωπαϊκός, Χρηματικός Διακανονισμός)

Τιμή Εξάσκησης	Δικαιώματα Αγοράς													Δικαιώματα Πώλησης																					
	Μάιος 2022							Ιούνιος 2022						Λοιποί Μήνες		Μάιος 2022							Ιούνιος 2022						Λοιποί Μήνες		Τιμή Εξάσκησης				
	Άνοιγμα	Ανιψ. Τιμή	Κατωτ. Τιμή	Τελ. Τιμή	Τιμή κλεισ.	Όγκος	Ανοικτές θέσεις	Άνοιγμα	Ανιψ. Τιμή	Κατωτ. Τιμή	Τελ. Τιμή	Τιμή κλεισ.	Όγκος	Ανοικτές θέσεις	Όγκος	Ανοικτές θέσεις	Άνοιγμα	Ανιψ. Τιμή	Κατωτ. Τιμή	Τελ. Τιμή	Τιμή κλεισ.	Όγκος	Ανοικτές θέσεις	Άνοιγμα	Ανιψ. Τιμή	Κατωτ. Τιμή	Τελ. Τιμή	Τιμή κλεισ.	Όγκος	Ανοικτές θέσεις		Όγκος	Ανοικτές θέσεις		
1,775	0.00	0.00	0.00	-	-	-	-	0.00	0.00	0.00	-	257.00	-	-			0.00	0.00	0.00	-	1,776.00	-	-	0.00	0.00	0.00	-	4.00	-	-				1,775	
1,800	0.00	0.00	0.00	-	-	-	-	0.00	0.00	0.00	-	234.00	-	-			0.00	0.00	0.00	-	1,801.00	-	-	0.00	0.00	0.00	-	5.90	-	-			1,800		
1,825	0.00	0.00	0.00	-	-	-	-	0.00	0.00	0.00	-	212.00	-	-			0.00	0.00	0.00	-	1,826.00	-	-	0.00	0.00	0.00	-	8.40	-	-			1,825		
1,850	0.00	0.00	0.00	-	-	-	-	0.00	0.00	0.00	-	190.00	-	-			0.00	0.00	0.00	-	1,851.00	-	-	0.00	0.00	0.00	-	11.75	-	-			1,850		
1,875	0.00	0.00	0.00	-	-	-	-	0.00	0.00	0.00	-	169.00	-	-			0.00	0.00	0.00	-	1,876.00	-	-	0.00	0.00	0.00	-	15.75	-	-			1,875		
1,900	0.00	0.00	0.00	-	-	-	-	0.00	0.00	0.00	-	149.00	-	-			0.00	0.00	0.00	-	1,901.00	-	-	0.00	0.00	0.00	-	21.25	-	-			1,900		
1,925	0.00	0.00	0.00	-	-	-	-	0.00	0.00	0.00	-	131.00	-	-			0.00	0.00	0.00	-	1,926.00	-	-	0.00	0.00	0.00	-	27.50	-	-			1,925		
1,950	0.00	0.00	0.00	-	-	-	-	0.00	0.00	0.00	-	114.00	-	-			0.00	0.00	0.00	-	1,951.00	-	-	0.00	0.00	0.00	-	35.25	-	-			1,950		
1,975	0.00	0.00	0.00	-	-	-	-	0.00	0.00	0.00	-	98.00	-	-			0.00	0.00	0.00	-	1,976.00	-	-	0.00	0.00	0.00	-	44.50	-	20			1,975		
2,000	0.00	0.00	0.00	-	-	-	-	0.00	0.00	0.00	-	83.50	-	-			0.00	0.00	0.00	-	2,001.00	-	-	39.00	39.00	35.25	35.25	35.25	42	38			2,000		
2,050	18.50	18.50	8.20	8.20	-	120	20	0.00	0.00	0.00	-	59.00	-	-			0.00	18.50	0.00	-	2,051.00	-	63	0.00	0.00	0.00	-	80.50	-	1			2,050		
2,100	0.00	0.00	0.00	-	-	-	40	46.00	53.50	44.00	44.00	44.00	71	20			40.00	0.00	40.00	40.00	2,101.00	1	101	84.00	84.00	84.00	84.00	84.00	20	20			2,100		
2,150	0.00	0.00	0.00	-	-	-	25	0.00	0.00	0.00	-	26.00	-	20			0.00	0.00	0.00	-	2,151.00	-	43	0.00	0.00	0.00	-	147.00	-	60			2,150		
2,200	0.00	0.00	0.00	-	-	-	40	0.00	0.00	0.00	-	16.25	-	21			0.00	0.00	0.00	-	2,201.00	-	40	0.00	0.00	0.00	-	188.00	-	5			2,200		
2,250	0.00	0.00	0.00	-	-	-	251	0.00	0.00	0.00	-	9.80	-	1			0.00	0.00	0.00	-	2,251.00	-	80	0.00	0.00	0.00	-	231.00	-	4			2,250		
2,300	0.00	0.00	0.00	-	-	-	12	0.00	0.00	0.00	-	5.70	-	3			0.00	0.00	0.00	-	2,301.00	-	21	0.00	0.00	0.00	-	277.00	-	62			2,300		
2,350	0.00	0.00	0.00	-	-	-	1	0.00	0.00	0.00	-	3.20	-	-			0.00	0.00	0.00	-	2,351.00	-	20	0.00	0.00	0.00	-	324.00	-	20			2,350		
2,400	0.00	0.00	0.00	-	-	-	1	0.00	0.00	0.00	-	1.70	-	-			0.00	0.00	0.00	-	2,401.00	-	-	0.00	0.00	0.00	-	373.00	-	-			2,400		
2,450	0.00	0.00	0.00	-	-	-	-	0.00	0.00	0.00	-	0.87	-	-			0.00	0.00	0.00	-	2,451.00	-	-	0.00	0.00	0.00	-	422.00	-	-			2,450		
2,500	0.00	0.00	0.00	-	-	-	-	0.00	0.00	0.00	-	0.44	-	-			0.00	0.00	0.00	-	2,501.00	-	-	0.00	0.00	0.00	-	471.00	-	-			2,500		
2,550	0.00	0.00	0.00	-	-	-	-	0.00	0.00	0.00	-	0.21	-	-			0.00	0.00	0.00	-	2,551.00	-	-	0.00	0.00	0.00	-	521.00	-	-			2,550		
2,600	0.00	0.00	0.00	-	-	-	-	0.00	0.00	0.00	-	0.10	-	-			0.00	0.00	0.00	-	2,601.00	-	-	0.00	0.00	0.00	-	571.00	-	-			2,600		
2,650	-	-	-	-	-	-	-	0.00	0.00	0.00	-	0.05	-	-			-	-	-	-	-	-	-	-	0.00	0.00	0.00	-	621.00	-	-			2,650	
<b>Σύνολα:</b>																																			
<b>Αριθμός Πράξεων:</b>																																			

ALPHA ΥΠΗΡΕΣΙΩΝ ΣΥΜΜ (ΚΟ)

(Μέγεθος Συμβολαίου: 100 Χρέεγραφα, Τρόπος Εξάσκησης: Αμερικάνικος, Φυσική Παράδοση)

Τιμή Εξάσκησης	Δικαιώματα Αγοράς														Δικαιώματα Πώλησης																			
	Μάιος 2022				Ιούνιος 2022				Λοιποί Μήνες		Μάιος 2022				Ιούνιος 2022				Λοιποί Μήνες		Τιμή Εξάσκησης													
	Άνοιγμα	Ανιγτ Τιμή	Καπιτ Τιμή	Τελ Τιμή	Τιμή κλεισ.	Όγκος	Ανοικτές θέσεις	Άνοιγμα	Ανιγτ Τιμή	Καπιτ Τιμή	Τελ Τιμή	Τιμή κλεισ.	Όγκος	Ανοικτές θέσεις	Όγκος	Ανοικτές θέσεις	Άνοιγμα	Ανιγτ Τιμή	Καπιτ Τιμή	Τελ Τιμή		Τιμή κλεισ.	Όγκος	Ανοικτές θέσεις	Όγκος	Ανοικτές θέσεις								
0.650	0.000	0.000	0.000			-	-	0.000	0.000	0.000			0.237	-	-			0.000	0.000	0.000				1.65	-	-	0.000	0.000	0.000			0.001	-	-
0.700	0.000	0.000	0.000			-	-	0.000	0.000	0.000			0.190	-	-			0.000	0.000	0.000			1.70	-	-	0.000	0.000	0.000			0.004	-	-	0.007
0.750	0.000	0.000	0.000			-	-	0.000	0.000	0.000			0.146	-	-			0.000	0.000	0.000			1.75	-	-	0.000	0.000	0.000			0.009	-	-	0.008
0.800	0.000	0.000	0.000			-	-	0.000	0.000	0.000			0.107	-	-			0.000	0.000	0.000			1.80	-	-	0.000	0.000	0.000			0.020	-	-	0.008
0.850	0.000	0.000	0.000			-	-	0.000	0.000	0.000			0.074	-	-			0.000	0.000	0.000			1.85	-	-	0.000	0.000	0.000			0.038	-	-	0.009
0.900	0.000	0.000	0.000			-	-	0.000	0.000	0.000			0.049	-	-			0.000	0.000	0.000			1.90	-	-	0.000	0.000	0.000			0.063	-	-	0.009
0.950	0.000	0.000	0.000			-	-	0.000	0.000	0.000			0.031	-	-			0.000	0.000	0.000			1.95	-	-	0.000	0.000	0.000			0.095	-	-	0.010
1.000	0.000	0.000	0.000			-	-	0.000	0.000	0.000			0.019	-	-			0.000	0.000	0.000			2.00	-	-	0.000	0.000	0.000			0.132	-	-	0.010
1.100	0.000	0.000	0.000			-	-	0.000	0.000	0.000			0.006	-	-			0.000	0.000	0.000			2.10	-	-	0.000	0.000	0.000			0.220	-	-	0.011
1.200	0.000	0.000	0.000			-	-	0.000	0.000	0.000			0.002	-	5			0.000	0.000	0.000			2.20	-	-	0.000	0.000	0.000			0.316	-	-	0.012
1.300	0.000	0.000	0.000			-	-	0.000	0.000	0.000			0.001	-	-			0.000	0.000	0.000			2.30	-	-	0.000	0.000	0.000			0.415	-	-	0.013
1.400	0.000	0.000	0.000			-	-	0.000	0.000	0.000			0.001	-	-			0.000	0.000	0.000			2.40	-	-	0.000	0.000	0.000			0.515	-	-	0.014
1.500	0.000	0.000	0.000			-	-	0.000	0.000	0.000			0.001	-	-			0.000	0.000	0.000			2.50	-	-	0.000	0.000	0.000			0.615	-	-	0.015
1.600	0.000	0.000	0.000			-	-	0.000	0.000	0.000			0.001	-	-			0.000	0.000	0.000			2.60	-	-	0.000	0.000	0.000			0.715	-	-	0.016
1.700	0.000	0.000	0.000			-	-	0.000	0.000	0.000			0.001	-	-			0.000	0.000	0.000			2.70	-	-	0.000	0.000	0.000			0.815	-	-	0.017
1.800	0.000	0.000	0.000			-	-	0.000	0.000	0.000			0.001	-	-			0.000	0.000	0.000			2.80	-	-	0.000	0.000	0.000			0.915	-	-	0.018
1.900	0.000	0.000	0.000			-	-	0.000	0.000	0.000			0.001	-	-			0.000	0.000	0.000			2.90	-	-	0.000	0.000	0.000			1.02	-	-	0.019
<b>Σύνολα:</b>						0	0								0	5										0	0				0	0	0	
<b>Αριθμός Πράξεων:</b>						0									0											0.00					0		0	

ΔΕΗ (ΚΟ)

(Μέγεθος Συμβολαίου: 100 Χρέεγραφα, Τρόπος Εξάσκησης: Αμερικάνικος, Φυσική Παράδοση)

Τιμή Εξάσκησης	Δικαιώματα Αγοράς												Δικαιώματα Πώλησης																
	Μάιος 2022						Ιούνιος 2022						Λοιποί Μήνες		Μάιος 2022						Ιούνιος 2022						Λοιποί Μήνες		Τιμή Εξάσκησης
	Άνοιγμα	Ανιγ. Τιμή	Καπιτ. Τιμή	Τελ. Τιμή	Τιμή κλεισ.	Όγκος	Άνοιγ. θέσεις	Άνοιγμα	Ανιγ. Τιμή	Καπιτ. Τιμή	Τελ. Τιμή	Τιμή κλεισ.	Όγκος	Άνοιγ. θέσεις	Όγκος	Άνοιγ. θέσεις	Άνοιγμα	Ανιγ. Τιμή	Καπιτ. Τιμή	Τελ. Τιμή	Τιμή κλεισ.	Όγκος	Άνοιγ. θέσεις	Όγκος	Άνοιγ. θέσεις	Όγκος	Άνοιγ. θέσεις		
4.000						-	-	0.000	0.000	0.000		2.20	-	-			0.000	0.000	0.000		0.001	-	-						
4.400	0.000	0.000	0.000			-	-	0.000	0.000	0.000		1.80	-	-			0.000	0.000	0.000		0.001	-	-						0.044
4.800	0.000	0.000	0.000			-	-	0.000	0.000	0.000		1.40	-	-			0.000	0.000	0.000		0.002	-	-						0.048
5.200	0.000	0.000	0.000			-	-	0.000	0.000	0.000		1.01	-	-			0.000	0.000	0.000		0.016	-	-						0.052
5.600	0.000	0.000	0.000			-	-	0.000	0.000	0.000		0.665	-	-			0.000	0.000	0.000		0.066	-	-						0.056
6.000	0.248	0.248	0.248	0.248		5	5	0.000	0.000	0.000		0.383	-	-			0.000	0.000	0.000	0.150	0.150	0.150	0.150	0.150	1	0			0.060
6.400	0.000	0.000	0.000			-	-	0.235	0.291	0.230	0.291	0.291	55	31			0.000	0.000	0.000		0.393	-	-						0.064
6.800	0.000	0.000	0.000			-	20	0.000	0.000	0.000		0.083	-	63			0.000	0.000	0.000		0.685	-	-						0.068
7.200	0.000	0.000	0.000			-	150	0.055	0.055	0.055	0.055	0.055	4	11			0.000	0.000	0.000		1.03	-	-						0.072
7.600	0.000	0.000	0.000			-	-	0.000	0.000	0.000		0.011	-	-			0.000	0.000	0.000		1.41	-	-						0.076
8.000	0.000	0.000	0.000			-	188	0.000	0.000	0.000		0.003	-	22			0.000	0.000	0.000		1.81	-	-						0.080
8.400	0.000	0.000	0.000			-	41	0.000	0.000	0.000		0.001	-	-			0.000	0.000	0.000		2.21	-	-						0.084
8.800	0.000	0.000	0.000			-	3	0.000	0.000	0.000		0.001	-	7			0.000	0.000	0.000		2.61	-	-						0.088
9.200	0.000	0.000	0.000			-	7	0.000	0.000	0.000		0.001	-	10			0.000	0.000	0.000		3.01	-	-						0.092
9.600	0.000	0.000	0.000			-	-	0.000	0.000	0.000		0.001	-	-			0.000	0.000	0.000		3.41	-	-						0.096
10.000	0.000	0.000	0.000			-	-	0.000	0.000	0.000		0.001	-	-			0.000	0.000	0.000		3.81	-	-						0.100
11.000	0.000	0.000	0.000			-	-	0.000	0.000	0.000		0.001	-	-			0.000	0.000	0.000		4.81	-	-						0.110
12.000	0.000	0.000	0.000			-	-	0.000	0.000	0.000		0.001	-	-			0.000	0.000	0.000		5.81	-	-						0.120
13.000						-	-	0.000	0.000	0.000		0.001	-	-			0.000	0.000	0.000		6.81	-	-						0.130
14.000						-	-	0.000	0.000	0.000		0.001	-	-			0.000	0.000	0.000		7.81	-	-						0.140
15.000						-	-	0.000	0.000	0.000		0.001	-	-			0.000	0.000	0.000		8.81	-	-						0.150
16.000						-	-	0.000	0.000	0.000		0.001	-	-			0.000	0.000	0.000		9.81	-	-						0.160
<b>Σύνολα:</b>						5	414					59	144	0	0					5	1			1	1	0	0		
<b>Αριθμός Πράξεων:</b>						1						9		0						0.00				1		0			

ΕΘΝΙΚΗ ΤΡΑΠΕΖΑ (ΚΟ)

(Μέγεθος Συμβολαίου: 100 Χρεόγραφα, Τρόπος Εξάσκησης: Αμερικάνικος, Φυσική Παράδοση)

Τιμή Εξάσκησης	Δικαιώματα Αγοράς														Δικαιώματα Πώλησης															
	Μάιος 2022				Ιούνιος 2022				Λοιποί Μήνες		Μάιος 2022				Ιούνιος 2022				Λοιποί Μήνες		Τιμή Εξάσκησης									
	Άνοιγμα	Ανιγ. Τιμή	Κατωτ. Τιμή	Τελ. Τιμή	Τιμή κλεισ.	Όγκος	Ανοικτές θέσεις	Άνοιγμα	Ανιγ. Τιμή	Κατωτ. Τιμή	Τελ. Τιμή	Τιμή κλεισ.	Όγκος	Ανοικτές θέσεις	Όγκος	Ανοικτές θέσεις	Άνοιγμα	Ανιγ. Τιμή	Κατωτ. Τιμή	Τελ. Τιμή		Τιμή κλεισ.	Όγκος	Ανοικτές θέσεις	Όγκος	Ανοικτές θέσεις				
1.600						-	-	0.000	0.000	0.000			1.56	-	-			-	-	0.000		0.000	0.000			0.001	-	-		
1.700						-	-	0.000	0.000	0.000			1.46	-	-			-	-	0.000	0.000	0.000			0.001	-	-			0.017
1.800	0.000	0.000	0.000			-	-	0.000	0.000	0.000			1.36	-	-			0.000	0.000	0.000	2.80	-	-	0.000	0.000	0.000	0.001	-	-	0.018
1.900	0.000	0.000	0.000			-	-	0.000	0.000	0.000			1.26	-	-			0.000	0.000	0.000	2.90	-	-	0.000	0.000	0.000	0.001	-	-	0.019
2.000	0.000	0.000	0.000			-	-	0.000	0.000	0.000			1.16	-	-			0.000	0.000	0.000	3.00	-	-	0.000	0.000	0.000	0.001	-	-	0.020
2.200	0.000	0.000	0.000			-	-	0.000	0.000	0.000			0.964	-	-			0.000	0.000	0.000	3.20	-	-	0.000	0.000	0.000	0.001	-	-	0.022
2.400	0.000	0.000	0.000			-	-	0.000	0.000	0.000			0.765	-	-			0.000	0.000	0.000	3.40	-	-	0.000	0.000	0.000	0.002	-	-	0.024
2.600	0.000	0.000	0.000			-	-	0.000	0.000	0.000			0.573	-	-			0.000	0.000	0.000	3.60	-	-	0.000	0.000	0.000	0.009	-	-	0.026
2.800	0.000	0.000	0.000			-	-	0.000	0.000	0.000			0.397	-	-			0.000	0.000	0.000	3.80	-	-	0.000	0.000	0.000	0.032	-	-	0.028
3.000	0.000	0.000	0.000			-	-	0.340	0.340	0.340	0.340	0.340	10	-	-			0.000	0.000	0.000	4.00	-	-	0.000	0.000	0.000	0.085	-	-	0.030
3.200	0.000	0.000	0.000			-	20	0.000	0.000	0.000			0.142	-	-			0.000	0.000	0.000	4.20	-	-	0.000	0.000	0.000	0.177	-	-	0.032
3.400	0.000	0.000	0.000			-	50	0.000	0.000	0.000			0.071	-	-			0.000	0.000	0.000	4.40	-	-	0.000	0.000	0.000	0.307	-	-	0.034
3.600	0.000	0.000	0.000			-	-	0.000	0.000	0.000			0.033	-	-			0.000	0.000	0.000	4.60	-	-	0.000	0.000	0.000	0.468	-	-	0.036
3.800	0.000	0.000	0.000			-	-	0.000	0.000	0.000			0.013	-	-			0.000	0.000	0.000	4.80	-	-	0.000	0.000	0.000	0.650	-	-	0.038
4.000	0.000	0.000	0.000			-	-	0.000	0.000	0.000			0.005	-	-			0.000	0.000	0.000	5.00	-	-	0.000	0.000	0.000	0.842	-	-	0.040
4.400	0.000	0.000	0.000			-	5	0.000	0.000	0.000			0.001	-	-			0.000	0.000	0.000	5.40	-	-	0.000	0.000	0.000	1.24	-	-	0.044
4.800	0.000	0.000	0.000			-	-	0.000	0.000	0.000			0.001	-	-			0.000	0.000	0.000	5.80	-	-	0.000	0.000	0.000	1.64	-	-	0.048
5.200	0.000	0.000	0.000			-	-	0.000	0.000	0.000			0.002	-	-			0.000	0.000	0.000	6.20	-	-	0.000	0.000	0.000	2.04	-	-	0.052
5.600	0.000	0.000	0.000			-	-	0.000	0.000	0.000			0.001	-	-			0.000	0.000	0.000	6.60	-	-	0.000	0.000	0.000	2.44	-	-	0.056
6.000	0.000	0.000	0.000			-	-	0.000	0.000	0.000			0.001	-	-			0.000	0.000	0.000	7.00	-	-	0.000	0.000	0.000	2.84	-	-	0.060
<b>Σύνολο:</b>						0	75							10	0	0	0	0	0							0	300	0	260	
<b>Αριθμός Πράξεων:</b>						0								1	0					0.00						0		0		



ΟΠΑΠ (ΚΟ)

(Μέγεθος Συμβολαίου: 100 Χρέδγραφα, Τρόπος Εξάσκησης: Αμερικάνικος, Φυσική Παράδοση)

Τιμή Εξάσκησης	Δικαιώματα Αγοράς														Δικαιώματα Πώλησης																														
	Μάιος 2022						Ιούνιος 2022						Λοιποί Μήνες		Μάιος 2022						Ιούνιος 2022						Λοιποί Μήνες		Τιμή Εξάσκησης																
	Άνοιγμα	Ανιπ. Τιμή	Κατωτ. Τιμή	Τελ. Τιμή	Τιμή κλεισ.	Όγκος	Άνοιγμα	Ανιπ. Τιμή	Κατωτ. Τιμή	Τελ. Τιμή	Τιμή κλεισ.	Όγκος	Άνοιγτες θέσεις	Όγκος	Άνοιγτες θέσεις	Άνοιγμα	Ανιπ. Τιμή	Κατωτ. Τιμή	Τελ. Τιμή	Τιμή κλεισ.	Όγκος	Άνοιγτες θέσεις	Όγκος	Άνοιγτες θέσεις	Όγκος	Άνοιγτες θέσεις																			
8.400							0.000	0.000	0.000		5.07	-	-											0.000	0.000	0.000		0.001		-	-								0.084						
8.800	0.000	0.000	0.000				0.000	0.000	0.000		4.67	-	-											0.000	0.000	0.000		9.80	-	-	0.000	0.000	0.000		0.001	-	-								0.088
9.200	0.000	0.000	0.000				0.000	0.000	0.000		4.27	-	-											0.000	0.000	0.000		10.20	-	-	0.000	0.000	0.000		0.001	-	-								0.092
9.600	0.000	0.000	0.000				0.000	0.000	0.000		3.88	-	-											0.000	0.000	0.000		10.60	-	-	0.000	0.000	0.000		0.001	-	-								0.096
10.000	0.000	0.000	0.000				0.000	0.000	0.000		3.48	-	-											0.000	0.000	0.000		11.00	-	-	0.000	0.000	0.000		0.001	-	-								0.100
11.000	0.000	0.000	0.000				0.000	0.000	0.000		2.48	-	-											0.000	0.000	0.000		12.00	-	-	0.000	0.000	0.000		0.001	-	-								0.110
12.000	0.000	0.000	0.000				0.000	0.000	0.000		1.51	-	-											0.000	0.000	0.000		13.00	-	3	0.000	0.000	0.000		0.031	-	-								0.120
13.000	0.000	0.000	0.000				0.000	0.000	0.000		0.704	-	-											0.000	0.000	0.000		14.00	-	30	0.260	0.260	0.240	0.240	0.240	20	40								0.130
14.000	0.000	0.000	0.000				0.000	0.000	0.000		0.225	-	1											0.000	0.000	0.000		15.00	-	-	0.595	0.595	0.595	0.595	0.595	2	0								0.140
15.000	0.000	0.000	0.000				0.000	0.000	0.000		0.047	-	-											0.000	0.000	0.000		16.00	-	-	0.000	0.000	0.000		1.57	-	-								0.150
16.000	0.000	0.000	0.000				0.000	0.000	0.000		0.006	-	10											0.000	0.000	0.000		17.00	-	-	0.000	0.000	0.000		2.54	-	-								0.160
17.000	0.000	0.000	0.000				0.000	0.000	0.000		0.001	-	-											0.000	0.000	0.000		18.00	-	-	0.000	0.000	0.000		3.54	-	-								0.170
18.000	0.000	0.000	0.000				0.000	0.000	0.000		0.001	-	-											0.000	0.000	0.000		19.00	-	-	0.000	0.000	0.000		4.54	-	-								0.180
19.000	0.000	0.000	0.000				0.000	0.000	0.000		0.001	-	-											0.000	0.000	0.000		20.00	-	-	0.000	0.000	0.000		5.54	-	-								0.190
20.000	0.000	0.000	0.000				0.000	0.000	0.000		0.001	-	-											0.000	0.000	0.000		21.00	-	-	0.000	0.000	0.000		6.54	-	-								0.200
<b>Σύνολα:</b>																																													
<b>Αριθμός Πράξεων:</b>																																													

ΟΤΕ (ΚΟ)

(Μέγεθος Συμβολαίου: 100 Χρέδγραφα, Τρόπος Εξάσκησης: Αμερικάνικος, Φυσική Παράδοση)

Τιμή Εξάσκησης	Δικαιώματα Αγοράς														Δικαιώματα Πώλησης																		
	Μάιος 2022				Ιούνιος 2022				Λοιποί Μήνες		Μάιος 2022				Ιούνιος 2022				Λοιποί Μήνες		Τιμή Εξάσκησης												
	Άνοιγμα	Ανιπ. Τιμή	Κατωτ. Τιμή	Τελ. Τιμή	Τιμή κλεισ.	Όγκος	Ανοικτές θέσεις	Άνοιγμα	Ανιπ. Τιμή	Κατωτ. Τιμή	Τελ. Τιμή	Τιμή κλεισ.	Όγκος	Ανοικτές θέσεις	Όγκος	Ανοικτές θέσεις	Άνοιγμα	Ανιπ. Τιμή	Κατωτ. Τιμή	Τελ. Τιμή		Τιμή κλεισ.	Όγκος	Ανοικτές θέσεις	Όγκος	Ανοικτές θέσεις							
9.600						-	-	0.000	0.000	0.000		8.40	-	-										-	-	0.000	0.000	0.000	0.001	-	-		
10.000						-	-	0.000	0.000	0.000		8.00	-	-									-	-	0.000	0.000	0.000	0.001	-	-			0.100
11.000	0.000	0.000	0.000			-	-	0.000	0.000	0.000		7.00	-	-			0.000	0.000	0.000	12.00	-	-			0.000	0.000	0.000	0.001	-	-			0.110
12.000	0.000	0.000	0.000			-	-	0.000	0.000	0.000		6.00	-	-			0.000	0.000	0.000	13.00	-	-			0.000	0.000	0.000	0.001	-	-			0.120
13.000	0.000	0.000	0.000			-	-	0.000	0.000	0.000		5.00	-	-			0.000	0.000	0.000	14.00	-	-			0.000	0.000	0.000	0.001	-	-			0.130
14.000	0.000	0.000	0.000			-	-	0.000	0.000	0.000		4.00	-	-			0.000	0.000	0.000	15.00	-	-			0.000	0.000	0.000	0.001	-	-			0.140
15.000	0.000	0.000	0.000			-	-	0.000	0.000	0.000		3.01	-	-			0.000	0.000	0.000	16.00	-	-			0.000	0.000	0.000	0.006	-	-			0.150
16.000	0.000	0.000	0.000			-	-	0.000	0.000	0.000		2.05	-	-			0.000	0.000	0.000	17.00	-	-			0.000	0.000	0.000	0.047	-	-			0.160
17.000	0.000	0.000	0.000			-	-	0.000	0.000	0.000		1.22	-	-			0.000	0.000	0.000	18.00	-	-			0.000	0.000	0.000	0.210	-	-			0.170
18.000	0.020	0.020	0.020	0.020		20	70	0.000	0.000	0.000		0.596	-	15			0.000	0.000	0.000	19.00	-	-			0.000	0.000	0.000	0.589	-	-			0.180
19.000	0.000	0.000	0.000			-	22	0.000	0.000	0.000		0.240	-	25			0.000	0.000	0.000	20.00	-	-			0.000	0.000	0.000	1.23	-	-			0.190
20.000	0.000	0.000	0.000			-	-	0.000	0.000	0.000		0.077	-	-			0.000	0.000	0.000	21.00	-	-			0.000	0.000	0.000	2.08	-	-			0.200
22.000	0.000	0.000	0.000			-	-	0.000	0.000	0.000		0.004	-	-			0.000	0.000	0.000	23.00	-	-			0.000	0.000	0.000	4.02	-	-			0.220
24.000	0.000	0.000	0.000			-	-	0.000	0.000	0.000		0.001	-	-			0.000	0.000	0.000	25.00	-	-			0.000	0.000	0.000	6.02	-	-			0.240
26.000	0.000	0.000	0.000			-	-	0.000	0.000	0.000		0.001	-	-			0.000	0.000	0.000	27.00	-	-			0.000	0.000	0.000	8.02	-	-			0.260
<b>Σύνολα:</b>						20	92							0	40	0	0					20	0					0	5	0	0		
<b>Αριθμός Πράξεων:</b>							1								0	0							0.00						0		0		

ΠΕΙΡΑΙΩΣ FINANCIAL HOLD (ΚΟ)

(Μέγεθος Συμβολαίου: 100 Χρέογραφα, Τρόπος Εξάσκησης: Αμερικάνικος, Φυσική Παράδοση)

Τιμή Εξάσκησης	Δικαιώματα Αγοράς														Δικαιώματα Πώλησης																								
	Μάιος 2022				Ιούνιος 2022				Λοιποί Μήνες		Μάιος 2022				Ιούνιος 2022				Λοιποί Μήνες		Τιμή Εξάσκησης																		
	Άνοιγμα	Ανιψ. Τιμή	Κατωτ. Τιμή	Τελ. Τιμή	Τιμή κλεισ.	Όγκος	Ανοικτές θέσεις	Άνοιγμα	Ανιψ. Τιμή	Κατωτ. Τιμή	Τελ. Τιμή	Τιμή κλεισ.	Όγκος	Ανοικτές θέσεις	Όγκος	Ανοικτές θέσεις	Άνοιγμα	Ανιψ. Τιμή	Κατωτ. Τιμή	Τελ. Τιμή		Τιμή κλεισ.	Όγκος	Ανοικτές θέσεις	Όγκος	Ανοικτές θέσεις													
0.800						-	-	0.000	0.000	0.000		0.302	-	-										-	-	0.000	0.000	0.000		0.001	-	-							0.008
0.850	0.000	0.000	0.000			-	-	0.000	0.000	0.000		0.253	-	-			0.000	0.000	0.000		1.85	-	-		0.000	0.000	0.000		0.002	-	-							0.009	
0.900	0.000	0.000	0.000			-	-	0.000	0.000	0.000		0.207	-	-			0.000	0.000	0.000		1.90	-	-		0.000	0.000	0.000		0.005	-	-							0.009	
0.950	0.000	0.000	0.000			-	-	0.000	0.000	0.000		0.164	-	-			0.000	0.000	0.000		1.95	-	-		0.000	0.000	0.000		0.012	-	-							0.010	
1.000	0.000	0.000	0.000			-	-	0.000	0.000	0.000		0.125	-	-			0.000	0.000	0.000		2.00	-	-		0.000	0.000	0.000		0.023	-	-							0.010	
1.100	0.000	0.000	0.000			-	-	0.000	0.000	0.000		0.064	-	-			0.000	0.000	0.000		2.10	-	-		0.000	0.000	0.000		0.063	-	-							0.011	
1.200	0.000	0.000	0.000			-	-	0.000	0.000	0.000		0.029	-	-			0.000	0.000	0.000		2.20	-	-		0.000	0.000	0.000		0.127	-	-							0.012	
1.300	0.000	0.000	0.000			-	-	0.000	0.000	0.000		0.011	-	-			0.000	0.000	0.000		2.30	-	-		0.000	0.000	0.000		0.209	-	-							0.013	
1.400	0.000	0.000	0.000			-	-	0.000	0.000	0.000		0.004	-	5			0.000	0.000	0.000		2.40	-	-		0.000	0.000	0.000		0.302	-	-							0.014	
1.500	0.000	0.000	0.000			-	-	0.000	0.000	0.000		0.001	-	-			0.000	0.000	0.000		2.50	-	-		0.000	0.000	0.000		0.400	-	-							0.015	
1.600	0.000	0.000	0.000			-	-	0.000	0.000	0.000		0.001	-	-			0.000	0.000	0.000		2.60	-	-		0.000	0.000	0.000		0.500	-	-							0.016	
1.700	0.000	0.000	0.000			-	-	0.000	0.000	0.000		0.001	-	-			0.000	0.000	0.000		2.70	-	-		0.000	0.000	0.000		0.600	-	-							0.017	
1.800	0.000	0.000	0.000			-	-	0.000	0.000	0.000		0.001	-	-			0.000	0.000	0.000		2.80	-	-		0.000	0.000	0.000		0.700	-	-							0.018	
1.900	0.000	0.000	0.000			-	-	0.000	0.000	0.000		0.001	-	-			0.000	0.000	0.000		2.90	-	-		0.000	0.000	0.000		0.800	-	-							0.019	
2.000	0.000	0.000	0.000			-	-	0.000	0.000	0.000		0.001	-	-			0.000	0.000	0.000		3.00	-	-		0.000	0.000	0.000		0.900	-	-							0.020	
2.200	0.000	0.000	0.000			-	-	0.000	0.000	0.000		0.001	-	-			0.000	0.000	0.000		3.20	-	-		0.000	0.000	0.000		1.10	-	-							0.022	
2.400						-	-	0.000	0.000	0.000		0.001	-	-									-	-		0.000	0.000	0.000		1.30	-	-							0.024
<b>Σύνολα:</b>						0	0							0	5	0	0						0	0					0	0	0	0	0	0	0	0	0		
<b>Αριθμός Πράξεων:</b>						0								0		0							0.00						0		0								

Προϊόν Δανεισμού	Υποκείμενος Τίτλος	Πολυμερείς Συναλλαγές[1]				Διμερείς Συναλλαγές[2]		Δανεισμός Τίτλων μέσω ΟΤC[3]
		Ανοιχτές θέσεις[5]	Προσφερόμενη ποσότητα	Μ.Σ.Τ[4]	Όγκος συναλλαγών	Μ.Σ.Τ[4]	Όγκος συναλλαγών	Όγκος συναλλαγών
ALPHABOR	ALPHA ΥΠΗΡΕΣΙΩΝ ΣΥΜΜ (ΚΟ)	631	---	---	---	---	---	59,757,985
CENERBOR	CENERGY HOLDINGS (ΚΑ)	---	---	---	---	---	---	---
ΕΕΕBOR	COCA-COLA HBC AG (ΚΟ)	---	---	---	---	---	---	70,546
EUROBBOR	EUROBANK HOLDINGS (ΚΟ)	120,000	---	---	85,000	3.86%	---	36,659,705
FFGRPBOR	FOLLI-FOLLIE (ΚΟ)	---	---	---	---	---	---	900,530
FOYRKBOR	FOURLIS ΣΥΜΜΕΤΟΧΩΝ (ΚΟ)	---	---	---	---	---	---	21,950
INTRKBOR	INTRACOM HOLDINGS (ΚΟ)	6,000	---	---	---	---	---	---
BELABOR	JUMBO (ΚΟ)	75,742	---	---	5,000	2.65%	---	591,549
LAMDABOR	LAMDA DEVELOPMENT(ΚΟ)	961	---	---	---	---	---	54,808
MIGBOR	MARFIN INVESTMENT GROUP (ΚΟ)	---	---	---	---	---	---	794,474
QUALBOR	QUALITY & RELIABILITY (ΚΟ)	---	---	---	---	---	---	---
QUESTBOR	QUEST ΣΥΜΜΕΤΟΧΩΝ (ΚΟ)	---	---	---	---	---	---	54,254
TITCBOR	TITAN CEMENT (ΚΑ)	1,100	---	---	---	---	---	222,092
VIQBOR	VIQHALCO SA/NV (ΚΑ)	14,147	---	---	1,500	3.13%	---	---
ADMIEBOR	ΑΔΜΗΕ ΣΥΜΜΕΤΟΧΩΝ Α.Ε. (ΚΟ)	7,410	---	---	---	---	---	1,939,358
AEGNBOR	ΑΕΡΟΠΟΡΙΑ ΑΙΓΑΙΟΥ (ΚΟ)	6,493	---	---	---	---	---	26,619
ALMYBOR	ΑΛΟΥΜΥΛ (ΚΟ)	---	---	---	---	---	---	---
GEKTERNABOR	ΓΕΚ ΤΕΡΝΑ (ΚΟ)	---	---	---	---	---	---	17,293
PPCBOR	ΔΕΗ (ΚΟ)	2,000	---	---	---	---	---	1,903,762
ETEBOB	ΕΘΝΙΚΗ ΤΡΑΠΕΖΑ (ΚΟ)	18,000	---	---	---	---	---	6,098,780
ELHABOR	ΕΛΒΑΛΧΑΛΚΟΡ (ΚΟ)	21,890	---	---	1,000	3.16%	---	64,887
ELLAKTORBOR	ΕΛΛΑΚΤΩΡ (ΚΟ)	11,000	---	---	---	---	---	4,773
EXAEBOB	ΕΛΛΗΝ. ΧΡΗΜΑΤΙΣΤΗΡΙΑ-Χ.Α. (ΚΟ)	3,000	---	---	---	---	---	178,631
ELPEBOR	ΕΛΛΗΝΙΚΑ ΠΕΤΡΕΛΑΙΑ (ΚΟ)	27,239	---	---	4,800	2.65%	---	166,116
EYDAPBOR	ΕΥΔΑΠ (ΚΟ)	10,213	---	---	---	---	---	543,489
MOHBOR	ΜΟΤΟΡ ΟΪΛ (ΚΟ)	1,353	---	---	---	---	---	310,082
MYTILBOR	ΜΥΤΙΛΗΝΑΙΟΣ (ΚΟ)	1,296	---	---	---	---	---	284,022
PRABOR	ΟΛΠ (ΚΟ)	1,564	---	---	300	3.31%	---	66,287
OPAPBOR	ΟΠΑΠ (ΚΟ)	18,000	---	---	---	---	---	1,651,777
HTOBOR	ΟΤΕ (ΚΟ)	112,066	---	---	12,000	4.21%	---	1,194,096
TPEIRBOR	ΠΕΙΡΑΙΩΣ FINANCIAL HOLD (ΚΟ)	8,000	---	---	---	---	---	3,492,622

Σημειώσεις Προϊόντων Δανεισμού

[1] - Πολυμερείς Συμβάσεις Δανειοδοσίας των μεθόδων 8-1, 8-2 και 8-3-3 (σύμφ. Με Αποφ.17 ΔΣ του Χρηματιστηρίου).

[2] - Διμερείς Συμβάσεις Δανειοδοσίας των μεθόδων 8-3-1 και 8-3-2 (σύμφ. Με Αποφ. 20 ΔΣ του Χρηματιστηρίου).

[3] - Τα στοιχεία Συναλλαγές Δανεισμού Τίτλων μέσω ΟΤC δηλώνονται από τους χειριστές ΣΑΤ και αφορούν τις ποσότητες που έχουν καταγραφεί στο ΣΑΤ έως και τη προηγούμενη εργάσιμη ημέρα.

[4] - Μ.Σ.Τ: - Μέση Σταθμισμένη Τιμή (ως προς τα τεμάχια)

[5] - Τα στοιχεία αφορούν σε ανοιχτές θέσεις πριν την έναρξη της συνεδρίασης

Προϊόν Δανεισμού	Υποκείμενος Τίτλος	Πολυμερείς Συναλλαγές[1]					Διμερείς Συναλλαγές[2]		Δανεισμός Τίτλων μέσω OTC[3]
		Ανοιχτές θέσεις[5]	Προσφερόμενη ποσότητα	Μ.Σ.Τ[4]	Όγκος συναλλαγών	Μ.Σ.Τ[4]	Όγκος συναλλαγών	Μ.Σ.Τ[4]	Όγκος συναλλαγών
PLAISBOR	ΠΛΑΙΣΙΟ COMPUTERS (ΚΟ)	---	---	---	---	---	---	---	---
SARBOR	ΣΑΡΑΝΤΗΣ ΓΡ. (ΚΟ)	---	---	---	---	---	---	---	12,577
TENERGYBOR	ΤΕΡΝΑ ΕΝΕΡΓΕΙΑΚΗ (ΚΟ)	25,792	---	---	---	---	---	---	17,368

**Σημειώσεις Προϊόντων Δανεισμού**

[1] - Πολυμερείς Συμβάσεις Δανειοδοσίας των μεθόδων 8-1, 8-2 και 8-3-3 (σύμφ. Με Αποφ.17 ΔΣ του Χρηματιστηρίου).

[2] - Διμερείς Συμβάσεις Δανειοδοσίας των μεθόδων 8-3-1 και 8-3-2 (σύμφ. Με Αποφ. 20 ΔΣ του Χρηματιστηρίου).

[3] - Τα στοιχεία Συναλλαγές Δανεισμού Τίτλων μέσω OTC δηλώνονται από τους χειριστές ΣΑΤ και αφορούν τις ποσότητες που έχουν καταγραφεί στο ΣΑΤ έως και τη προηγούμενη εργάσιμη ημέρα.

[4] - Μ.Σ.Τ: - Μέση Σταθμισμένη Τιμή (ως προς τα τεμάχια)

[5] - Τα στοιχεία αφορούν σε ανοιχτές θέσεις πριν την έναρξη της συνεδρίασης

**Κωδικό και ονομασίες Κλάδων Οικονομικής Δραστηριότητας του Χρηματιστηρίου Αθηνών**

12003 - Διαπραγματεύσιμα Αμοιβαία Κεφάλαια	10101010 Υπηρεσίες Ηλεκτρονικών Υπολογιστών
10101015 Λογισμικό	10102030 Υλικό Υπολογιστών
15101010 Εξοπλισμός Τηλεπικοινωνιών	15102015 Υπηρεσίες Τηλεπικοινωνιών
20101010 Υγειονομικές Μονάδες	20101025 Υπηρεσίες Υγείας
20102010 Ιατρικός Εξοπλισμός	20103015 Φαρμακευτικά Προϊόντα
30101010 Τράπεζες	30202000 Διαφοροποιημένες Χρηματοοικονομικές Υπηρεσίες
30202010 Διαχείριση Κεφαλαίων & Θεματοφύλακες	30202015 Επενδυτικές Υπηρεσίες
30204000 Επενδυτικές Εταιρείες κλειστού τύπου	30302010 Γενικές Ασφάλειες
30302015 Μεσίτες Ασφαλίσεων	30302025 Ασφάλειες Ιδιοκτησίας & Ζημιών
35101010 Συμμετοχές & Ανάπτυξη Ακίνητης Περιουσίας	35101015 Υπηρεσίες Ακίνητης Περιουσίας
35102000 Διαφοροποιημένες Α.Ε.Ε.Α.Π.	35102030 Α.Ε.Ε.Α.Π. Επαγγελματικών Χώρων
40201040 Υπηρεσίες Ενοικίασης και Χρηματοδοτικής Μίσθωσης	40202010 Κατασκευή Κατοικιών
40202015 Έπιπλα	40202020 Οικιακές Συσκευές
40203040 Ηλεκτρονική Ψυχαγωγία	40203045 Παιχνίδια
40204020 Ρούχα και Αξεσουάρ	40301010 Ψυχαγωγία
40301030 Εκδόσεις	40301035 Ραδιοτηλεοπτικοί Φορείς
40401010 Διαφοροποιημένοι Έμποροι	40401020 Εμπόριο Ενδυμάτων
40401025 Εμπόριο Προϊόντων Οικιακής Βελτίωσης	40401030 Εξειδικευμένο Λιανικό Εμπόριο
40501010 Αεροπορικές Εταιρείες	40501015 Ταξίδια & Τουρισμός
40501020 Τυχερά Παιχνίδια	40501025 Ξενοδοχεία & Πανσιόν
45101015 Απόσταξη & Οινοπαραγωγή	45101020 Αναψυκτικά
45102010 Γεωργεία, Αλιεία, Εκτροφή και Φυτείες	45102020 Τρόφιμα
45103010 Καπνός	45201010 Λιανικό & Χονδρικό Εμπόριο Τροφίμων
45201020 Είδη Προσωπικής Φροντίδας	50101010 Κατασκευές
50101020 Κατασκευαστές Στέγασης & Επικαλύψεων	50101030 Τσιμέντα
50101035 Άλλα Οικοδομικά Υλικά	50202010 Ηλεκτρικά Εξαρτήματα
50203000 Διαφοροποιημένες Βιομηχανίες	50203015 Πλαστικά
50203030 Υλικά Συσκευασίας	50204000 Μηχανήματα Βιομηχανικού Εξοπλισμού
50204020 Μηχανήματα Κατασκευών	50205010 Προμηθευτές Βιομηχανίας
50205020 Υποστηρικτικές Υπηρεσίες προς Επιχειρήσεις	50205030 Υπηρεσίες Μαζικής Εκτύπωσης
50206015 Εμπορικά Οχήματα & Ανταλλακτικά	50206030 Θαλάσσιες Μεταφορές
50206060 Υπηρεσίες Μεταφορών	55101000 Διαφοροποιημένα Υλικά
55101020 Κλωστοϋφαντουργικά Προϊόντα	55102000 Ορυχεία
55102010 Σίδηρος & Χάλυβας	55102015 Μεταλλουργία
55102035 Αλουμίνιο	60101020 Διυλιστήρια & Εμπορία Πετρελαιοειδών
65101010 Εναλλακτική Ηλεκτρική Ενέργεια	65101015 Συμβατική Ηλεκτρική Ενέργεια
65102030 Ύδρευση	



**ATHEX**  
Athens Stock Exchange

Λεωφ. Αθηνών 110 104 42 Αθήνα  
110, Athinon Ave. GR 104 42 Athens  
tel. (+30)210-33.66.800, fax (+30)210-33.66.101  
[www.athexgroup.gr](http://www.athexgroup.gr)