

22

Ημερήσιο Δελτίο
Συναλλακτικής Δραστηριότητας

Daily Official List
of Trading Activity

Παρασκευή, 13 Μαΐου, 2022

Έτος: 143 Αύξων Αριθμός Συνεδρίασης: 87



ATHEXGROUP
Athens Exchange Group

Αποποίηση Ευθύνης:

Η εταιρεία Ελληνικά Χρηματιστήρια-Χρηματιστήριο Αθηνών Ανώνυμη Εταιρεία Συμμετοχών καταβάλλει κάθε δυνατή προσπάθεια ώστε να διασφαλίσει ότι οι πληροφορίες και τα λοιπά στοιχεία που εμφανίζονται στο Ημερήσιο Δελτίο Τιμών (Η.Δ.Τ.) είναι ορθά και πλήρη αλλά δεν έχει καμία ευθύνη για ενδεχόμενο λάθος ή παράλειψη στοιχείων και / ή ευθύνη σχετικά με την ακρίβεια, αξιοπιστία, επικαιροποίηση και πληρότητα των παραπάνω πληροφοριών και στοιχείων ή ευθύνη προερχόμενη άμεσα ή έμμεσα από την χρήση των παραπάνω πληροφοριών.

Η Εταιρία δεν έχει καμία ευθύνη για την ακρίβεια των στοιχείων που περιλαμβάνονται στις ανακοινώσεις των εισηγμένων εταιρειών. Πιθανές προσβολές δικαιωμάτων τρίτων από το περιεχόμενο των ανακοινώσεων συνιστούν αποκλειστική ευθύνη του αποστολέα των ανακοινώσεων.

Όλα τα αναγραφόμενα στο Η.Δ.Τ. στοιχεία παρέχονται μόνο για τους σκοπούς της πληροφόρησης και δεν συνιστούν παροχή επενδυτικών συμβουλών ή πρόσκληση για επένδυση σε κινητές αξίες που διαπραγματεύονται στο Χρηματιστήριο Αθηνών.

Αναγνωρίζεται και συμφωνείται ότι όλα τα δικαιώματα επί των πληροφοριών που εμφανίζονται στο Η.Δ.Τ. θα αποτελούν κυριότητα της εταιρίας και οποιοδήποτε άλλο δικαίωμα συμπεριλαμβανομένου του δικαιώματος πνευματικής ιδιοκτησίας, σήματος κλπ. ανήκουν στο Χρηματιστήριο Αθηνών.

Τα ανωτέρω στοιχεία αποτελούν ιδιοκτησία της Εταιρίας και προστατεύονται σύμφωνα με τις διατάξεις περί πνευματικής ιδιοκτησίας. Απαγορεύεται α) η με οποιοδήποτε τρόπο ή μέσο αναπαραγωγή, αναδημοσίευση, τροποποίηση, αντιγραφή, πώληση, μετάδοση ή διανομή του συνόλου ή μέρους τους, χωρίς αναφορά στην πηγή και β) η εμπορική εκμετάλλευση των στοιχείων από τρίτους.

Η Εταιρία δεν φέρει καμία ευθύνη προερχόμενη άμεσα ή έμμεσα από χρήση ή τυχόν αλλοίωση των ανωτέρω στοιχείων όταν αυτά χρησιμοποιούνται από

Ελληνικά Χρηματιστήρια - Χρηματιστήριο Αθηνών Α.Ε. Συμμετοχών

Λεωφόρος Αθηνών 110, 10442 Αθήνα, Τηλ: (210) 33.66.800, Fax: (210) 32.13.938

www.athexgroup.gr

Χρηματιστηριακό Κέντρο Θεσσαλονίκης

Κατούνη 16-18, Θεσ/νίκη 546 25, Τηλ: (2310) 567.667, Fax: (2310) 530.455

Συνεγγυητικό Κεφάλαιο Εξασφάλισης Επενδυτικών Υπηρεσιών

Φειδίου 14-16, Αθήνα 106 78, Τηλ: (210) 33.04.682, Fax: (210) 33.04.155

Επιτροπή Κεφαλαιαγοράς

Κολοκοτρώνη 1 & Σταδίου 1, Αθήνα 105 62, Τηλ: (210) 33.77.100, Fax: (210) 33.77.173

Πίνακας Περιεχομένων**Ενότητα 1: Στατιστικά Στοιχεία Χρεογράφων, Παραγώγων και Δανεισμού**

- Οι Αγορές Χρεογράφων Παραγώγων Δανεισμού
- Χρηματιστηριακοί Δείκτες
- Αναλυτικά Στοιχεία Συναλλαγών Αγοράς Χρεογράφων
- Στοιχεία Συναλλαγών Κλάδων Χρηματιστηρίου Αθηνών & Χρηματοοικονομικών Προϊόντων (Δ.Α.Κ.)
- Οι 10 Μετοχές με τη μεγαλύτερη Άνοδο & Πτώση
- Αναλυτικά Στοιχεία Συναλλαγών Αγοράς Παραγώγων

Ενότητα 2: Αναλυτικά Στοιχεία Συναλλαγών Χρεογράφων

- Αναλυτικά Στοιχεία Συναλλαγών Χρεογράφων
- Σημειώσεις Χρεογράφων

Ενότητα 3: Στοιχεία Συναλλαγών Χρεογράφων

- Στοιχεία Συναλλαγών Πακέτων
- Στοιχεία Συναλλαγών Δικαιωμάτων

- Στοιχεία Δανεισμού Τίτλων
- Στοιχεία Συναλλαγών Εκποιήσεων
- Στοιχεία Συναλλαγών Εκποιήσεων Ενσώματων Ονομαστικών Μετοχών
- Στοιχεία Ενεργητικού Διαπραγματεύσιμων Αμοιβαίων Κεφαλαίων (Δ.Α.Κ.)
- Χαρακτηριστικά Διαπραγματεύσιμων Αμοιβαίων Κεφαλαίων (Δ.Α.Κ.)

Ενότητα 4: Ανακοινώσεις**Ενότητα 5: Ομόλογα Διαπραγματεύσιμα στην Αγορά Αξιών Σταθερού Εισοδήματος**

- Ομολογιακά Δάνεια Επιχειρήσεων – Οργανωμένη Αγορά (Μετατρέψιμα)
- Ομολογιακά Δάνεια Επιχειρήσεων – Οργανωμένη Αγορά (Μη Μετατρέψιμα)
- Ομόλογα Ελληνικού Δημοσίου
- Έντοκα Γραμμάτια & Zero Coupon Ομόλογα Ελληνικού Δημοσίου
- Ομόλογα Ελληνικού Δημοσίου Διαπραγματεύσιμα με τη Μέθοδο Εκφώνησης - Αντιφώνησης
- Ομόλογα Κρατικών Τραπεζών

Ενότητα 6: Πρόσθετα Στοιχεία Ενημέρωσης

- Πίνακας Μελών Χρηματιστηρίου Αθηνών και Μελών ΕΤ.ΕΚ.
- Πίνακας Μετοχών Υπό Ειδική Διαπραγμάτευση
- Γνωστοποιήσεις Συναλλαγών - Κατάλογος Υπόχρεων Προσώπων

Ενότητα 7: Αναλυτικά Στοιχεία Συναλλαγών Αγοράς Παραγώγων

- Συμβόλαια Μελλοντικής Εκπλήρωσης σε Δείκτες
- Συμβόλαια Μελλοντικής Εκπλήρωσης σε Μετοχές
- Δικαιώματα Προαίρεσης σε Δείκτες
- Δικαιώματα Προαίρεσης σε Μετοχές
- Στοιχεία Συναλλαγών Προϊόντων Δανεισμού

Παράρτημα Α: Κωδικοί και ονομασίες Κλάδων Οικονομικής Δραστηριότητας του Χρηματιστηρίου Αθηνών

Οι Αγορές Χρεογράφων Παραγώγων Δανεισμού

Γενικός Δείκτης Τιμών και Αξία Συναλλαγών Μετοχών και Παραγώγων

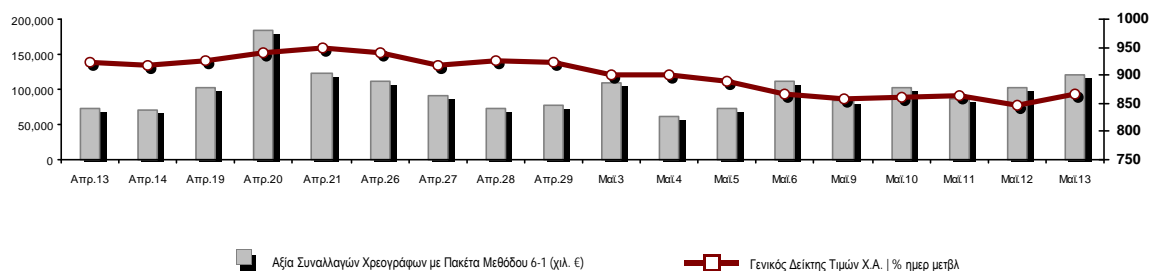

Κεφαλαιοποίηση Χ.Α. (εκατ €) **:	62,063.43		Συνολικές Ανοικτές Θέσεις σε Παράγωγα	329,570
Ημερήσια μεταβολή: εκατ. € %	1,311.00	2.16%	Ανοικτές θέσεις σε ΣΜΕ επί Δεικτών % ημερ μετβλ	3,581 0.00%
Μέση ετήσια Κεφ/ποίηση: εκατ. € % Μετβλ. Μέση προηγ. έτος	65,672.78	7.86%	Ανοικτές θέσεις σε ΣΜΕ επί μετοχών % ημερ μετβλ	323,510 0.00%
Γενικός Δείκτης Τιμών Χ.Α. % ημερ μετβλ	867.03	2.43%	Ανοικτές θέσεις σε Δικαιώματα επί Δεικτών % ημερ μετβλ	1,075 0.00%
Κεφαλαιοποίηση Γενικού Δείκτη (εκατ. €)	56,354.87		Ανοικτές θέσεις σε Δικαιώματα επί μετοχών % ημερ μετβλ	1,404 0.00%
Ημερήσια μεταβολή (εκατ. €)	1,282.35			
Αξία Συναλλαγών Χρεογράφων με Πακέτα Μεθόδου 6-1 (χιλ. €)	119,492.76		Πλήθος Συμβολαίων Παραγώγων:	38,691
Ημερήσια μεταβολή: %	18,070.52	17.82%	Ημερήσια μεταβολή: τμχ %	159 0.41%
Μέση Αξία Συν/γών ΥΙD: χιλ. € % Μετβλ Μέση προηγ. έτος	90,150.17	29.06%	Μέσος Όγκος Συμβ. ΥΙD: % Μετβλ Μέσο προηγ. Έτος	40,449 -15.14%
Αξία Συναλλαγών Πακέτων Μεθόδου 6-1 (χιλ. €)	4,935.64		Πλήθος Πράξεων Παραγώγων:	2,898
Αξία Συναλλαγών Πακέτων Μεθόδου 6-2 & 6-3 (χιλ. €)	0.00		Ημερήσια μεταβολή: πλήθος %	50 1.76%
Αξία Συναλλαγών Ομολόγων (χιλ.€)	1,211.50		Μέσο Πλήθος Πράξεων ΥΙD: % Μετβλ Μέσο προηγ. Έτος	2,371 12.03%
Όγκος Συναλλαγών Χρεογράφων με Πακέτα Μεθόδου 6-1 (χιλ. Τμχ)	38,413.50		Συνολικές Ανοικτές Θέσεις σε Δανεισμό	465,294
Ημερήσια μεταβολή: χιλ. τμχ %	-5,606.28	-12.74%	Ημερήσια μεταβολή: τμχ %	0 0.00%
Μέσος Όγκος Συν/γών ΥΙD: % Μετβλ Μέσο προηγ. Έτος	36,563.46	6.92%	Πλήθος Συναλλαγών Δανεισμού (Πολυμερής/Διμερής)	29,386
Όγκος Συναλλαγών Πακέτων Μεθόδου 6-1 (χιλ. Τεμάχια)	3,906.59		Ημερήσια μεταβολή: τμχ %	20,386
Όγκος Συναλλαγών Πακέτων Μεθόδου 6-2 & 6-3 (χιλ. Τεμάχια)	0.00		Πλήθος Πολυμερών Συναλλαγών	16,386
Όγκος Συναλλαγών Ομολόγων	1,258,000		Πλήθος Διμερών Συναλλαγών	13,000
Πλήθος Πράξεων Χρεογράφων με Πακέτα Μεθόδου 6-1	52,355		Πλήθος Πράξεων Δανεισμού:	5
Ημερήσια μεταβολή: πλήθος %	5,147	10.90%	Ημερήσια μεταβολή: %	-1
Μέσο Πλήθος Πράξεων ΥΙD: % Μετβλ Μέσο προηγ. Έτος	36,155	20.78%	Πλήθος Πράξεων Πολυμερών Συναλλαγών	4
Πλήθος πακέτων Μεθόδου 6-1	10		Πλήθος Πράξεων Διμερών Συναλλαγών	1
Πλήθος πακέτων Μεθόδου 6-2 & 6-3	0			
Πλήθος συναλλαγών Ομολόγων	165			

Κεφαλαιοποίηση Χ.Α. (εκατ €) **

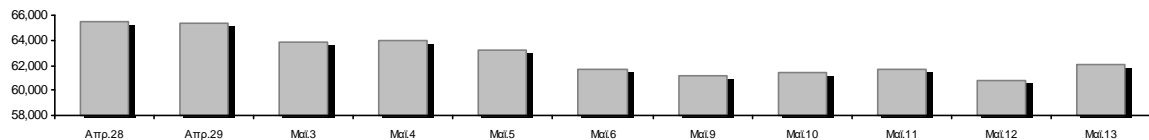

Ημερήσια Διακύμανση Γενικού Δείκτη Τιμών Χρηματιστηρίου Αθηνών



Γενικός Δείκτης Τιμών Χ.Α. την 12/05/2022

Ημερήσια Διακύμανση Γενικού Δείκτη Τιμών Χ.Α. την 13/05/2022

Χρηματιστηριακοί Δείκτες

Όνομασία Δείκτη	13/05/2022	12/05/2022	Δ μον.	Δ %	Κατώτερη	Ανώτερη	Κατ.έτους	Ανωτ.έτους	Ετησ. μεταβ.
Γενικός Δείκτης Τιμών Χ.Α.	867.03 #	846.46	20.57	2.43%	846.46	873.55	788.83	973.27	-2.95% α
Δείκτης ATHEX ESG	976.87 #	955.61	21.26	2.22%	955.61	990.31	888.47	1,131.24	-3.61% α
FTSE/Χ.Α. Large Cap	2,080.18 #	2,031.99	48.19	2.37%	2,031.99	2,106.08	1,884.54	2,384.15	-3.20% α
FTSE/Χ.Α. Mid Cap	1,385.48 #	1,369.34	16.14	1.18%	1,369.34	1,393.63	1,361.54	1,615.19	-7.13% α
FTSE/Χ.Α.-Χ.Α.Κ. Τραπεζικός Δείκτης	424.76 #	413.58	11.18	2.70%	413.58	436.59	382.96	569.66	-2.39% α
FTSE/Χ.Α. Υψηλής Μερισματικής Απόδοσης	2,960.81 #	2,924.34	36.47	1.25%	2,924.34	2,982.04	2,762.75	3,292.03	-4.61% α
FTSE/Χ.Α. Διεθνούς Δραστηριοποίησης Plus	2,387.39 #	2,337.56	49.83	2.13%	2,337.56	2,411.52	2,205.66	2,584.55	0.59% #
FTSE/Χ.Α. Mid & Small Cap Θεμελιωδών Μεγεθών	4,418.02 α	4,431.25	-13.23	-0.30%	4,398.47	4,478.45	4,269.17	5,109.62	-5.36% α
Δείκτης ATHEX Select Plus	3,106.63 #	3,062.81	43.82	1.43%	3,062.81	3,119.91	2,990.50	3,578.04	-8.23% α
Δείκτης ATHEX Select	4,285.07 #	4,252.74	32.33	0.76%	4,252.74	4,324.36	4,076.44	4,953.99	-6.59% α
FTSE/Χ.Α. Δείκτης Αγοράς	503.91 #	491.72	12.19	2.48%	491.72	509.18	457.78	586.15	-6.01% α
Δείκτης Συνολικής Απόδοσης Γενικού Δείκτη Χ.Α.	1,493.56 #	1,458.03	35.53	2.44%	1,458.03	1,504.78	1,356.45	1,673.61	-2.58% α
FTSE/Χ.Α. Large Cap Συνολικής Απόδοσης	3,244.13 #	3,168.98	75.15	2.37%			2,944.22	3,702.87	-2.93% α
FTSE/Χ.Α. Mid Cap Συνολικής Απόδοσης	1,794.83 #	1,773.92	20.91	1.18%			1,773.92	2,064.38	-6.39% α
FTSE/Χ.Α.-Χ.Α.Κ. Τραπεζικός Δείκτης Συνολ. Απόδ.	365.71 #	356.08	9.63	2.70%			337.43	485.90	-2.39% α
Ελληνικός Δείκτης Mid & Small Cap	1,310.07 #	1,283.23	26.84	2.09%	1,283.23	1,313.35	1,243.70	1,451.84	-4.58% α
FTSE/Χ.Α. Τράπεζες	561.21 #	546.44	14.77	2.70%	546.44	576.84	505.99	752.66	-2.39% α
FTSE/Χ.Α. Ασφάλειες	2,996.26 ~	2,996.26	0.00	0.00%	2,988.32	3,004.21	1,994.86	3,171.11	50.20% #
FTSE/Χ.Α. Χρηματοοικονομικές Υπηρεσίες	706.72 #	697.92	8.80	1.26%	697.92	716.93	691.33	831.60	-5.65% α
FTSE/Χ.Α. Βιομηχανικά Προϊόντα & Υπηρεσίες	3,836.01 #	3,722.57	113.44	3.05%	3,722.57	3,935.37	3,365.52	4,306.76	2.79% #
FTSE/Χ.Α. Εμπόριο	44.77 #	44.12	0.65	1.47%	44.12	45.45	43.63	57.51	-9.04% α
FTSE/Χ.Α. Ακίνητης Περιουσίας	3,997.29 #	3,875.79	121.50	3.13%	3,875.79	4,005.43	3,875.13	5,179.83	-16.93% α
FTSE/Χ.Α. Καταναλωτικά Προϊόντα & Υπηρεσίες	8,384.03 #	8,090.84	293.19	3.62%	8,090.84	8,495.60	7,260.09	8,861.27	15.48% #
FTSE/Χ.Α. Τρόφιμα & Ποτά	7,770.54 #	7,365.27	405.27	5.50%	7,365.27	7,846.97	6,627.16	12,058.75	-31.43% α
FTSE/Χ.Α. Πρώτες Ύλες	6,290.99 #	6,190.76	100.23	1.62%	6,190.76	6,433.37	6,096.26	8,197.29	-14.96% α
FTSE/Χ.Α. Κατασκευές & Υλικά	2,981.75 #	2,943.96	37.79	1.28%	2,943.96	3,024.59	2,533.53	3,209.28	0.10% #
FTSE/Χ.Α. Ενέργεια	4,014.05 #	3,916.22	97.83	2.50%	3,887.22	4,039.71	3,339.51	4,039.71	16.57% #
FTSE/Χ.Α. Ταξίδια & Αναψυχή	2,051.74 α	2,071.57	-19.83	-0.96%	2,051.74	2,105.51	1,858.00	2,312.32	4.51% #
FTSE/Χ.Α. Τεχνολογία	1,967.00 #	1,958.42	8.58	0.44%	1,943.86	2,013.01	1,912.15	2,347.72	-8.38% α
FTSE/Χ.Α. Τηλεπικοινωνίες	4,999.40 #	4,960.68	38.72	0.78%	4,960.68	5,091.38	4,377.01	5,170.21	9.98% #
FTSE/Χ.Α. Υπηρεσίες Κοινής Ωφέλειας	4,420.54 #	4,274.09	146.45	3.43%	4,274.09	4,420.54	4,203.53	5,208.71	-14.18% α
FTSE/Χ.Α. Υγεία	405.31 #	404.17	1.14	0.28%	404.17	405.31	384.93	611.35	-26.64% α
FTSE/Χ.Α. Προσωπικά Προϊόντα	6,876.82 #	6,677.99	198.83	2.98%	6,674.76	6,905.82	6,553.86	8,868.58	-21.18% α
Δείκτης Όλων των Μετοχών Χ.Α.	217.77 #	213.19	4.58	2.15%	217.77	217.77	200.98	248.43	-5.34% α
Ελληνικός Δείκτης Εταιρικών Ομολόγων	120.29 α	120.41	-0.11	-0.09%			119.78	127.89	-5.86% α
Ελληνικός Δείκτης Τιμών Εταιρικών Ομολόγων	88.89 α	88.98	-0.09	-0.10%			88.75	95.40	-6.81% α

Σημείωση 1: Το κλείσιμο των Δεικτών FTSE/Med 100, Ελληνικός Δείκτης Εταιρικών Ομολόγων και, Ελληνικός Δείκτης Τιμών Εταιρικών Ομολόγων αφορούν την συνεδρίαση της 11/05/2022.

Σημείωση 2: Ο Ελληνικός Δείκτης Mid & Small Cap είναι Customized δείκτης υπολογιζόμενος από το Χρηματιστήριο Αθηνών.

Αναλυτικά Στοιχεία Συναλλαγών Αγοράς Χρεογράφων

	Όλα τα Χρεόγραφα	Κύρια Αγορά	Επιτήρηση	Διαπραγματεύσιμα Αμοιβαία Κεφάλαια
Σύνολα	126	113	12	1
Ανοδικές / Καθοδικές / Σταθερές:	76 / 31 / 19	69 / 29 / 15	6 / 2 / 4	1 / 0 / 0
Κεφαλαιοποίηση Χ.Α. (εκατ €) **	62,063.43	61,852.92	210.51	
Μέση Ημερήσια Αξία Συν/γών (χιλ. €)	90,150.17	89,981.44	220.23	14.40
Αξία Συναλλαγών	119,492.76	119,238.16	254.08	0.52
Κύριος Πίνακας:	114,557.12	114,302.52	254.08	0.52
Προσυμφωνημένων Συναλλαγών 6_1_2_3:	4,935.64	4,935.64	0.00	0.00
Πίνακας Εκποιήσεων:	0.00	0.00	0.00	0.00
Πίνακας Ειδικών Όρων:	0.00	0.00	0.00	0.00
Μέσος Ημερήσιος Όγκος Συναλλαγών	36,563,464	35,757,980	815,431	671
Όγκος Συναλλαγών	38,413,500	37,070,927	1,342,547	26
Κύριος Πίνακας:	34,506,910	33,164,337	1,342,547	26
Προσυμφωνημένων Συναλλαγών 6_1_2_3:	3,906,590	3,906,590	0	0
Πίνακας Εκποιήσεων:	0	0	0	0
Πίνακας Ειδικών Όρων:	0	0	0	0
Μέσο Ημερήσιο Πλήθος Πράξεων	36,155	35,896	257	3
Αριθμός Πράξεων	52,355	52,080	273	2
Κύριος Πίνακας:	52,345	52,070	273	2
Προσυμφωνημένων Συναλλαγών 6_1_2_3:	10	10	0	0
Πίνακας Εκποιήσεων:	0	0	0	0
Πίνακας Ειδικών Όρων:	0	0	0	0

Στοιχεία Συναλλαγών Κλάδων Χρηματιστηρίου Αθηνών & Χρηματοοικονομικών Προϊόντων (Δ.Α.Κ.)

Κωδικός	Κλάδοι	Ανοδικές / Καθοδικές / Σταθερές	Αριθμός Πράξεων	Όγκος Συναλλαγών	Αξία Συναλλαγών	% στη Συνολική Αξία
12000	- Χρηματοοικονομικά Προϊόντα	1 / 0 / 0	2	26	523.50	0.00%
3510	- Ακίνητη Περιουσία	5 / 1 / 2	823	259,297	1,141,558.23	0.96%
3030	- Ασφάλειες	1 / 0 / 1	46	127,975	957,783.00	0.80%
5020	- Βιομηχανικά Προϊόντα & Υπηρεσίες	13 / 2 / 2	8,507	2,864,241	24,149,674.87	20.21%
4040	- Εμπόριο	5 / 0 / 2	606	233,364	715,676.57	0.60%
6010	- Ενέργεια	1 / 2 / 0	2,722	544,738	7,072,723.37	5.92%
4020	- Καταναλωτικά Προϊόντα & Υπηρεσίες	5 / 2 / 1	1,983	346,682	3,412,096.40	2.86%
5010	- Κατασκευές & Υλικά Κατασκευών	5 / 6 / 2	2,388	1,013,765	2,729,796.80	2.28%
4030	- Μέσα Ενημέρωσης	1 / 0 / 1	9	3,450	1,340.27	0.00%
4520	- Προσωπική Φροντίδα, Φάρμακα & Παντοπωλεία	3 / 0 / 0	330	111,484	572,453.33	0.48%
5510	- Πρώτες Ύλες	9 / 5 / 1	1,100	380,825	824,234.64	0.69%
4050	- Ταξίδια και Αναψυχή	5 / 2 / 1	3,991	1,085,664	9,752,630.70	8.16%
1010	- Τεχνολογία	6 / 3 / 2	1,018	352,447	970,100.48	0.81%
1510	- Τηλεπικοινωνίες	1 / 1 / 0	2,550	509,760	9,164,832.22	7.67%
3010	- Τράπεζες	5 / 1 / 0	18,664	28,538,036	43,243,696.71	36.19%
4510	- Τρόφιμα, Ποτά & Καπνοβιομηχανίες	2 / 3 / 4	1,564	246,769	4,924,317.79	4.12%
2010	- Υγεία	2 / 1 / 0	71	31,315	37,905.66	0.03%
6510	- Υπηρεσίες Κοινής Ωφέλειας	3 / 2 / 0	4,929	1,169,778	9,565,867.01	8.01%
3020	- Χρηματοοικονομικές Υπηρεσίες	3 / 0 / 0	1,052	593,884	255,551.14	0.21%

Οι 10 Μετοχές με τη μεγαλύτερη Άνοδο & Πτώση

Κύρια Αγορά

Μετοχές με τη μεγαλύτερη Θετική μεταβολή τιμής	Τιμή κλεισ.	Μεταβ.	Μετοχές με τη μεγαλύτερη Αρνητική μεταβολή τιμής	Τιμή κλεισ.	Μεταβ.
CENERGY HOLDINGS (KA)	3.12	9.28% #	ΤΖΙΡΑΚΙΑΝ ΠΡΟΦΙΛ (ΚΟ)	2.35	-2.89% α
ΤΕΡΝΑ ΕΝΕΡΓΕΙΑΚΗ (ΚΟ)	17.38	8.49% #	ΠΛΑΣΤΙΚΑ ΘΡΑΚΗΣ (ΚΟ)	3.9	-2.50% α
ΤΕΧΝΙΚΗ ΟΛΥΜΠΙΑΚΗ (ΚΟ)	1.765	6.01% #	ΚΟΡΔΕΛΛΟΥ Χ. ΑΦΟΙ (ΚΟ)	0.461	-1.50% α
COCA-COLA HBC AG (ΚΟ)	20.7	5.61% #	ΙΚΤΙΝΟΣ ΕΛΛΑΣ (ΚΟ)	0.532	-1.48% α
ΜΟΤΟΡ ΟΪΛ (ΚΟ)	16.4	4.06% #	ΒΥΤΕ COMPUTER (ΚΟ)	2.88	-1.37% α
JUMBO (ΚΟ)	14.95	3.96% #	ΟΠΑΠ (ΚΟ)	13	-1.22% α
ΕΥΡΩΣΥΜΒΟΥΛΟΙ (ΚΟ)	0.53	3.92% #	ΕΛΛΑΔΟΣ ΤΡΑΠΕΖΑ (ΚΟ)	15.6	-0.95% α
EUROBANK HOLDINGS (ΚΟ)	0.9	3.76% #	ΙΝΤΕΡΓΟΥΝΤ-ΞΥΛΕΜΠΟΡΙΑ (ΚΟ)	0.208	-0.95% α
LAMDA DEVELOPMENT(ΚΟ)	5.72	3.62% #	SPACE HELLAS (ΚΟ)	9.14	-0.87% α
ΠΕΙΡΑΙΩΣ FINANCIAL HOLD (ΚΟ)	1.24	3.42% #	EPSILON NET (ΚΟ)	5.72	-0.69% α

Μετοχές με τη μεγαλύτερη Αξία Συναλλαγών	Αξία (χιλ. €)	Μεταβ.	Μετοχές με το μεγαλύτερο Όγκο Συναλλαγών	Όγκος	Μεταβ.
ΕΘΝΙΚΗ ΤΡΑΠΕΖΑ (ΚΟ)	22,562.41	1.97% #	ΑΛΡΗΑ ΥΠΗΡΕΣΙΩΝ ΣΥΜΜ (ΚΟ)	14,152,367	1.87% #
ΜΥΤΙΛΗΝΑΙΟΣ (ΚΟ)	22,356.26	3.11% #	ΕΘΝΙΚΗ ΤΡΑΠΕΖΑ (ΚΟ)	6,690,539	1.97% #
ΑΛΡΗΑ ΥΠΗΡΕΣΙΩΝ ΣΥΜΜ (ΚΟ)	13,064.19	1.87% #	EUROBANK HOLDINGS (ΚΟ)	5,520,384	3.76% #
ΟΠΑΠ (ΚΟ)	9,448.23	-1.22% α	ΠΕΙΡΑΙΩΣ FINANCIAL HOLD (ΚΟ)	1,887,389	3.42% #
ΟΤΕ (ΚΟ)	9,151.18	0.79% #	ΜΥΤΙΛΗΝΑΙΟΣ (ΚΟ)	1,358,868	3.11% #
ΜΟΤΟΡ ΟΪΛ (ΚΟ)	5,766.02	4.06% #	ΔΕΗ (ΚΟ)	814,852	1.72% #
ΔΕΗ (ΚΟ)	5,291.70	1.72% #	ΟΠΑΠ (ΚΟ)	717,052	-1.22% α
EUROBANK HOLDINGS (ΚΟ)	5,008.80	3.76% #	MARFIN INVESTMENT GROUP (ΚΟ)	525,694	1.17% #
COCA-COLA HBC AG (ΚΟ)	4,886.47	5.61% #	ΟΤΕ (ΚΟ)	508,266	0.79% #
ΤΕΡΝΑ ΕΝΕΡΓΕΙΑΚΗ (ΚΟ)	3,906.57	8.49% #	ΕΛΛΑΚΤΩΡ (ΚΟ)	461,896	0.60% #

Σημείωση: Απεικονίζονται οι Μετοχές που δεν ανήκουν στην Κατηγορία Επιτήρησης και πραγματοποιήσαν κατά τη διάρκεια της συνεδρίασης Αξία Συναλλαγών μεγαλύτερη από 10,000 Ευρώ.

Αναλυτικά Στοιχεία Συναλλαγών Αγοράς Παραγώγων

	Αριθμός Πράξεων	Όγκος	Ανοικτές θέσεις
Σ.Μ.Ε. σε Δείκτες	395	1,897	3,581
FTSE/X.A. Τράπεζες	0	0	0
FTSE/X.A. Large Cap	395	1,897	3,581
Σ.Μ.Ε. σε Μετοχές	2,497	36,758	323,510
ΑΔΜΗΕ ΣΥΜΜΕΤΟΧΩΝ Α.Ε. (ΚΟ)	1	6	4,792
ALPHA ΥΠΗΡΕΣΙΩΝ ΣΥΜΜ (ΚΟ)	481	13,936	120,503
COCA-COLA HBC AG (ΚΟ)	106	251	1,668
CENERGY HOLDINGS (ΚΑ)	49	367	10,093
ΕΛΛΑΚΤΩΡ (ΚΟ)	4	29	5,044
EUROBANK HOLDINGS (ΚΟ)	188	4,116	35,277
ΕΥΔΑΠ (ΚΟ)	0	0	376
FOURLIS ΣΥΜΜΕΤΟΧΩΝ (ΚΟ)	13	27	2,768
ΓΕΚ ΤΕΡΝΑ (ΚΟ)	47	174	6,274
ΕΛΛΗΝ. ΧΡΗΜΑΤΙΣΤΗΡΙΑ-Χ.Α. (ΚΟ)	5	17	1,095
ΕΛΛΗΝΙΚΑ ΠΕΤΡΕΛΑΙΑ (ΚΟ)	65	210	1,296
INTRACOM HOLDINGS (ΚΟ)	23	73	5,382
JUMBO (ΚΟ)	41	83	638
LAMDA DEVELOPMENT(ΚΟ)	42	111	6,308
MARFIN INVESTMENT GROUP (ΚΟ)	1	100	30,264
ΜΟΤΟΡ ΟΪΛ (ΚΟ)	59	215	1,137
ΜΥΤΙΛΗΝΑΙΟΣ (ΚΟ)	278	937	5,136
ΕΘΝΙΚΗ ΤΡΑΠΕΖΑ (ΚΟ)	683	10,875	27,329
ΟΠΑΠ (ΚΟ)	18	51	1,211
ΟΤΕ (ΚΟ)	21	31	1,163
ΟΛΠ (ΚΟ)	0	0	704
ΠΕΙΡΑΙΩΣ FINANCIAL HOLD (ΚΟ)	113	3,664	28,606
ΔΕΗ (ΚΟ)	135	918	14,386
ΤΕΡΝΑ ΕΝΕΡΓΕΙΑΚΗ (ΚΟ)	104	512	4,308
ΤΙΤΑΝ CEMENT (ΚΑ)	3	7	902
VIOTALCO SA/NV (ΚΑ)	17	48	6,850
Δικαιώματα σε Δείκτες	3	12	1,075
FTSE/X.A. Large Cap	3	12	1,075
Δικαιώματα σε Μετοχές	3	24	1,404
ALPHA ΥΠΗΡΕΣΙΩΝ ΣΥΜΜ (ΚΟ)	0	0	5
ΕΘΝΙΚΗ ΤΡΑΠΕΖΑ (ΚΟ)	1	10	625
ΟΠΑΠ (ΚΟ)	1	10	128
ΟΤΕ (ΚΟ)	0	0	92
ΠΕΙΡΑΙΩΣ FINANCIAL HOLD (ΚΟ)	0	0	5
ΔΕΗ (ΚΟ)	1	4	549
Συνολική Δραστηριότητα	2,898	38,691	329,570

Πληθος Χρεογράφων	Ονομ. Αξία	Μερίσματα [1]			Ημερ.Τελευτ.Αποκοπής		Σημ.	Χρεόγραφο	Τιμή κλεισίματος	% μεταβ.	Προηγ. Κλείσιμο- ημ/νία		Άνοιγμα	Κατωτ Τιμή	Άνωτ Τιμή	Τελ Τιμή	Σταθμ Τιμή	Τελευταία ζήτηση [7]	Τελευταία προσφορά [7]	Ρ/Ε μετά φ.	Χρήσιμ Όγκος	Πράξεις	Αξία Συναλλαγών[8]	Χ.Α. Εταιρείας (χιλ. €) [3,5]	Χαμηλό έτους	Υψηλό έτους	Κλάδος [4]
		2019	2020	2021	Μέρισμα [2]	Δικαίωμα					Προηγ.	Κλείσιμο- ημ/νία															
66,948,210	0.300	---	---	---	22/09/2015	22/09/2015	5179	FOLLI-FOLLIE (ΚΟ)	4.8	---	4.8	24/05/2018	---	---	---	---	---	---	---	---	---	---	---	321,351.41	4.8	4.8	40401030
12,417,000	0.310	---	---	---	27/08/2019	28/08/2017	5233	MLS ΠΛΗΡΟΦΟΡΙΚΗ (ΚΟ)	0.57	---	0.57	12/05/2020	---	---	---	---	---	---	---	---	---	---	---	7,077.69	0.57	0.57	10101015
33,301,715	0.320	---	---	---	27/06/2003	08/07/2009	5241	ΑΕΓΕΚ (ΚΟ)	0.035	---	0.035	25/06/2020	---	---	---	---	---	---	---	---	---	---	---	1,165.56	0.035	0.035	50101010
4,737,503	0.320	---	---	---	22/06/2005	22/09/2015	5115	ΒΑΡΑΓΚΗΣ (ΚΟ)	0.11	---	0.11	02/03/2022	---	---	---	---	---	---	---	---	---	---	---	521.13	0.11	0.11	40202015
77,126,446	0.340	---	---	---	23/05/2005	18/08/2011	5206	Γ.Ε. ΔΗΜΗΤΡΙΟΥ (ΚΟ)	0.0125	---	0.0125	30/04/2019	---	---	---	---	---	---	---	---	---	---	---	964.08	0.0125	0.0125	40202020
7,085,888	1.59	---	---	---	02/07/1996	06/09/2010	5216	ΕΛΒΙΕΜΕΚ (ΚΟ)	2.6	---	2.6	30/09/2019	---	---	---	---	---	---	---	---	---	---	---	18,423.31	2.6	2.6	35101010
25,179,640	0.600	---	---	---	08/08/1994	19/09/2000	5191	Ι. ΜΠΟΥΤΑΡΗΣ & ΥΙΟΣ (ΚΟ)	0.026	---	0.026	01/10/2018	---	---	---	---	---	---	---	---	---	---	---	742.45	0.026	0.026	45101015
1,540,000	0.600	---	---	---	08/08/1994	19/09/2000	5192	Ι. ΜΠΟΥΤΑΡΗΣ & ΥΙΟΣ (ΠΟ)	0.057	---	0.057	01/10/2018	---	---	---	---	---	---	---	---	---	---	---	742.45	0.057	0.057	45101015
7,734,375	1.00	---	---	---	09/07/2007	07/01/2011	5266	ΛΙΒΑΝΗ ΕΚΔΟΤ. ΟΡΓ. (ΚΟ)	0.185	---	0.185	03/05/2022	---	---	---	---	---	---	5419@0.148	---	---	---	---	1,430.86	0.136	0.2	40301030

Σημειώσεις Χρεογράφων

Κωδικός Κείμενο σημείωσης

- () - Προσαρμοσμένα Μέρισματα λόγω διανομής Δωρεάν μετοχών.
- * - Τελευταία προσαρμοσμένη τιμή κλεισίματος.
- [1] - Καθάρια μερίσματα.
- [2] - Στη στήλη "Ημερ. Αποκοπής τελευταίου δικαιώματος" αναφέρεται η Ημερομηνία εισαγωγής για Νέες Εταιρείες.
- [3] - Η Χρηματιστηριακή αξία αναφέρεται στο σύνολο των μετοχών
- [4] - Η κωδικοποίηση των Κλάδων Οικονομικής Δραστηριότητας του Χ.Α. παρουσιάζονται στο Παράρτημα Α
- [5] - Η Χρηματιστηριακή Αξία αναφέρεται στο σύνολο των κατηγοριών μετοχών (εφόσον έχουν εισαχθεί περισσότερες της μιας κατηγορίες) και δεν αναφέρεται σε επιμέρους κατηγορίες μετοχών μιας εταιρείας.
- [6] - P/E μεγαλύτερο του 100
- [7] - Τελευταία εικόνα του Βιβλίου Εντολών πριν το τέλος της συνεδρίασης
- [8] - Στην Αξία Συναλλαγών των Μετοχών περιλαμβάνονται όλοι οι τύποι Πακέτων

4750 - Μεταφορά στην Κατηγορία Επιτήρησης από 8/4/2011.

4912 - Μεταφορά στην κατηγορία Επιτήρησης από 31/7/2012.

4955 - Μεταφορά στην Επιτήρηση από 5/4/2013.

4957 - Μεταφορά στην Επιτήρηση από 5/4/2013.

4958 - Μεταφορά στην Επιτήρηση από 5/4/2013.

4959 - Μεταφορά στην Επιτήρηση από 5/4/2013.

5093 - Μεταφορά στην Κατηγορία Επιτήρησης από 8/4/2015.

5115 - Μεταφορά στην Κατηγορία Επιτήρησης από 15/04/2016.

5141 - Μεταφορά στην Κατηγορία Επιτήρησης από 10/05/2017.

5160 - Μεταφορά στην Κατηγορία Επιτήρησης από 15/04/2016.

5162 - Μεταφορά στην Κατηγορία Επιτήρησης από 21/12/2009.

5165 - Μεταφορά στην Κατηγορία Επιτήρησης από 15/02/2018.

5179 - Αναστολή διαπραγμάτευσης από 25/05/2018.

5191 - Αναστολή διαπραγμάτευσης από 02/10/2018.

5192 - Αναστολή διαπραγμάτευσης από 02/10/2018.

5193 - Μεταφορά στην κατηγορία Επιτήρησης από 25/10/2018.

5194 - Μεταφορά στην κατηγορία Επιτήρησης από 25/10/2018.

5197 - Μεταφορά στην κατηγορία Επιτήρησης από 07/11/2018.

5206 - Αναστολή διαπραγμάτευσης από 02/05/2019.

5216 - Αναστολή διαπραγμάτευσης από 01/10/2019.

5232 - Μεταφορά στην Κατηγορία Επιτήρησης από 08/04/2011.

5233 - Αναστολή διαπραγμάτευσης από 13/05/2020.

5241 - Αναστολή διαπραγμάτευσης από 26/06/2020

5243 - Αναστολή διαπραγμάτευσης από 01/07/2020.

5245 - Μεταφορά στη Κατηγορία Επιτήρησης από 09/07/2020.

5246 - Μεταφορά στην κατηγορία Επιτήρησης από 09/07/2020.

5248 - Μεταφορά στην κατηγορία Επιτήρησης από 06/09/2011.

5253 - Μεταφορά στην Επιτήρηση από 14/5/2021.

5266 - Αναστολή διαπραγμάτευσης από 04/05/2022.

Στοιχεία Συναλλαγών Πακέτων

Χρεόγραφο	Όγκος πακέτου	Τιμή πακέτου	Αξία πακέτου	Ωρα έγκρισης	Σημείωση
ΕΘΝΙΚΗ ΤΡΑΠΕΖΑ (ΚΟ)	250,000	3.43	856,250.00	11:35:53	20
ALPHA ΥΠΗΡΕΣΙΩΝ ΣΥΜΜ (ΚΟ)	2,000,000	0.920	1,840,800.00	12:29:25	20
ΕΘΝΙΚΗ ΤΡΑΠΕΖΑ (ΚΟ)	100,000	3.35	334,500.00	15:02:42	20
ALPHA ΥΠΗΡΕΣΙΩΝ ΣΥΜΜ (ΚΟ)	1,500,000	0.919	1,378,800.00	15:03:14	20
ΠΛΑΣΤΙΚΑ ΚΡΗΤΗΣ (ΚΟ)	11,000	15.50	170,500.00	15:20:23	20
ΠΛΑΣΤΙΚΑ ΚΡΗΤΗΣ (ΚΟ)	2,000	15.50	31,000.00	15:25:43	20
ΠΛΑΣΤΙΚΑ ΚΡΗΤΗΣ (ΚΟ)	2,000	15.50	31,000.00	15:26:16	20
ΠΛΑΣΤΙΚΑ ΚΡΗΤΗΣ (ΚΟ)	2,000	15.50	31,000.00	15:26:49	20
ΣΑΡΑΝΤΗΣ ΓΡ. (ΚΟ)	25,000	6.62	165,500.00	15:58:35	20
ΣΑΡΑΝΤΗΣ ΓΡ. (ΚΟ)	14,590	6.60	96,294.00	16:26:34	20

Σημειώσεις πακέτων

- 9 - Μέθοδος 6-1 / Ειδική Χρέωση
- 10 - Μέθοδος 6-1 / Ειδική Χρέωση, Αυθημερόν Διακανονισμός
- 14 - Μέθοδος 6-3 / Πακέτο Αποκατάστασης, Ατελής αγορά και Πώληση
- 18 - Μέθοδος 6-2 / SPOT 1
- 19 - Μέθοδος 6-2 / SPOT 2
- 20 - Μέθοδος 6-1 και Μέθοδος 6-1 Αυθημερόν Διακανονισμός
- 21 - Άλλη Προσυμφωνημένη

Στοιχεία Συναλλαγών Δικαιωμάτων

Ημερ. αποκοπής	Έναρξη εξάσκησης	Λήξη εξάσκησης	Λήξη διαπραγμάτευσης	Δικαιώματα	Κατωτ Τιμή	Ανωτ Τιμή	Τιμή κλεισ.	Τελευταία ζήτηση	Τελευταία προσφορά	Όγκος	Πράξεις	Αξία Συναλλαγών
----------------	------------------	----------------	----------------------	------------	------------	-----------	-------------	------------------	--------------------	-------	---------	-----------------

Δεν υπάρχουν Συναλλαγές Δικαιωμάτων.

Στοιχεία Συναλλαγών Εκποιήσεων

Χρεόγραφα	Τύπος Χρεογράφου	Όγκος Συναλλαγών	Αριθμός Πράξεων	Αξία Συναλλαγών	Σημείωση
-----------	------------------	------------------	-----------------	-----------------	----------

Δεν πραγματοποιήθηκαν Εκποιήσεις Μετοχών.

Σημειώσεις Εκποιήσεων

- 1 - Δημόσιος Ανοικτός Πλειστηριασμός
- 2 - Εκποίηση Ενσώματων Ονομαστικών Μετοχών
- 3 - Εκποίηση Αδιάθετων Κλασματικών Υπολοίπων

Στοιχεία Ενεργητικού Διαπραγματεύσιμων Αμοιβαίων Κεφαλαίων (Δ.Α.Κ.)

	Ημερομηνία συναλλαγών	Δημιουργία / Εξαγορά	Αριθ. Μερ. (T-1)	Νέα Μερ. (T-1)	Εξαγορασθ. Μερ. (T-1)	Μερίδια (T) [1]	Αξία Ενεργητικού [2]	Καθαρή Τιμή	Μέρισμα /Μερίδιο	Ημερ. Αποκοπής
ALPHA ETF FTSE Athex Large Cap	13/05/2022	5,000	882,175	---	---	882,175	18,082,920.00	20.4981	0.71	01/07/2021

Σημειώσεις Δ.Α.Κ.

[1] - Αριθμ. μεριδίων (T) = Αριθμ. μεριδίων (T-1) + Νεοεκδιθέντα μερίδια (T-1) - Εξαγορασθέντα μερίδια (T-1)

[2] - Περιλαμβάνονται και τα μερίδια που δημιουργήθηκαν / εξαγοράσθηκαν την ημέρα T-1.

Περιγραφή	Στοιχεία
Όνομασία Δ.Α.Κ.	ALPHA ETF FTSE Athex Large Cap
Σύμβολο Δ.Α.Κ. (GR)	ΑΔΑΚ
Σύμβολο Δ.Α.Κ. (EN)	AETF
ISIN Δ.Α.Κ.	GRF000153004
Κατηγορία Διαπραγμάτευσης	Διαπραγματέωσιμα Αμοιβαία Κεφάλαια (Δ.Α.Κ.)
Τύπος Δ.Α.Κ.	Μετοχών
Τρόπος διαχείρισης	Παθητικός
Επενδυτική Στρατηγική	Σκοπός της επενδυτικής πολιτικής του Αμοιβαίου Κεφαλαίου είναι η αναπαραγωγή της αποδόσεως του Δείκτη FTSE/X.A. Large Cap του Χρηματιστηρίου Αθηνών σε όρους Ευρώ, ακολουθώντας πλήρως και πανομοιότυπως τη σύνθεση του υποκείμενου Δείκτη.
Εκδότης	ΑΛΦΑ ASSET MANAGEMENT Α.Ε.Δ.Α.Κ.
Εταιρεία Διαχείρισης	ΑΛΦΑ ASSET MANAGEMENT Α.Ε.Δ.Α.Κ.
Ειδικοί Διαπραγματευτές	ΑΛΦΑ FINANCE Α.Χ.Ε.Π.Ε.Υ. , ΕΘΝΙΚΗ ΧΡΗΜΑΤΙΣΤΗΡΙΑΚΗ Α.Χ.Ε.Π.Ε.Υ.
Θεματοφύλακας	ΑΛΦΑ ΤΡΑΠΕΖΑ Α.Ε.
Σύμβολο Δείκτη (GR)	FTSE
Σύμβολο Δείκτη (EN)	FTSE
Όνομασία Δείκτη	FTSE/X.A. Large Cap
ISIN Δείκτη	GRI99201A006
Κλάσμα Δείκτη [1]	1/100
Αρχική Τιμή Μεριδίου	21.76
Συνολικός Αριθμός Μεριδίων [2]	882,175
Ημερομηνία πρώτης Έκδοσης	14/01/2008
Ημερομηνία έναρξης Διαπραγμάτευσης	24/01/2008
Νόμισμα Διαπραγμάτευσης	ΕΥΡΩ
Νόμισμα Ενεργητικού	ΕΥΡΩ
Αρχική Αξία Ενεργητικού [3]	3,000,000.00
Αριθμ. Μεριδίων για Δημιουργία-Εξαγορά [4]	5,000
Αμοιβή Διαχείρισης	0.375

Σημειώσεις Δ.Α.Κ.

[1] - Το κλάσμα της τιμής του δείκτη που αποτελεί η τιμή της πρώτης έκδοσης

[2] - Ο αριθμός μεριδίων που διαπραγματεύθηκαν στο Χρηματιστήριο την ημέρα T

[3] - Η αξία του ενεργητικού κατά την έκδοση

[4] - Ο αριθμός μεριδίων που απαιτείται κατά τη διαδικασία δημιουργίας εξαγοράς

13/05/2022

Ανακοινώσεις

Η.Δ.Τ.



ΑΝΑΚΟΙΝΩΣΕΙΣ

ΓΝΩΣΤΟΠΟΙΗΣΕΙΣ ΕΤΑΙΡΕΙΩΝ

From: ΠΑΠΟΥΤΣΑΝΗΣ Α.Β.Ε.Ε.
Posted At: 12 May 2022 17:27
Conversation: ΑΝΑΚΟΙΝΩΣΗ ΡΥΘΜΙΖΟΜΕΝΗΣ ΠΛΗΡΟΦΟΡΙΑΣ ΤΟΥ Ν. 3556/2007: Γνωστοποίηση συναλλαγών
Posted To: DOLAnnouncements2
Subject: ΑΝΑΚΟΙΝΩΣΗ ΡΥΘΜΙΖΟΜΕΝΗΣ ΠΛΗΡΟΦΟΡΙΑΣ ΤΟΥ Ν. 3556/2007: Γνωστοποίηση συναλλαγών

ΑΝΑΚΟΙΝΩΣΗ ΓΙΑ ΓΝΩΣΤΟΠΟΙΗΣΗ ΣΥΝΑΛΛΑΓΗΣ

12/05/2022

Η εταιρεία ΠΑΠΟΥΤΣΑΝΗΣ ΑΒΕΕ (η **Εταιρεία**), βάσει του ν. 3556/2007, του Κανονισμού 596/2014 και του Κανονισμού του Χρηματιστηρίου Αθηνών, έκαστος όπως ισχύει, ενημερώνει το επενδυτικό κοινό ότι, σύμφωνα με την από 12.05.2022 γνωστοποίηση συναλλαγών υπόχρεου προσώπου που υπέβαλλε η κ.Ισκαλατιάν Μαίρη, με την ιδιότητά της ως υπόχρεο πρόσωπο (εκτελεστικό μέλος του διοικητικού συμβουλίου) προέβη την 11.05.2022 σε πώληση 50.000 κοινών μετοχών με δικαιώματα ψήφου της Εταιρείας στην αγορά του Χρηματιστηρίου Αθηνών, έναντι ποσού €2,55 εκάστη.

From: ΕΛΛΗΝΙΚΑ ΠΕΤΡΕΛΑΙΑ Α.Ε. ΣΥΜΜΕΤΟΧΩΝ
Posted At: 12 May 2022 17:30
Conversation: Αποτελέσματα Α Τριμήνου 2022
Posted To: DOLAnnouncements2

Subject: Αποτελέσματα Α Τριμήνου 2022

Αποτελέσματα Α Τριμήνου 2022

[Αποτελέσματα Α Τριμήνου 2022](#)

From: ΠΑΠΟΥΤΣΑΝΗΣ Α.Β.Ε.Ε.
Posted At: 12 May 2022 17:31
Conversation: ΑΝΑΚΟΙΝΩΣΗ ΡΥΘΜΙΖΟΜΕΝΗΣ ΠΛΗΡΟΦΟΡΙΑΣ ΤΟΥ Ν.
3556/2007: Γνωστοποίηση συναλλαγών
Posted To: DOLAnnouncements2

Subject: ΑΝΑΚΟΙΝΩΣΗ ΡΥΘΜΙΖΟΜΕΝΗΣ ΠΛΗΡΟΦΟΡΙΑΣ ΤΟΥ Ν.
3556/2007: Γνωστοποίηση συναλλαγών

ΑΝΑΚΟΙΝΩΣΗ ΓΙΑ ΓΝΩΣΤΟΠΟΙΗΣΗ ΣΥΝΑΛΛΑΓΗΣ

12/05/2022

Η εταιρεία ΠΑΠΟΥΤΣΑΝΗΣ ΑΒΕΕ (η **Εταιρεία**), βάσει του ν. 3556/2007, του Κανονισμού 596/2014 και του Κανονισμού του Χρηματιστηρίου Αθηνών, έκαστος όπως ισχύει, ενημερώνει το επενδυτικό κοινό ότι, σύμφωνα με την από 12.05.2022 γνωστοποίηση συναλλαγών υπόχρεου προσώπου που υπέβαλλε ο κ.Τασόπουλος Μενέλαος, με την ιδιότητά του ως υπόχρεο πρόσωπο (Διευθύνων Σύμβουλος και εκτελεστικό μέλος του διοικητικού συμβουλίου) προέβη την 11.05.2022 σε πώληση 150.000 κοινών μετοχών με δικαιώματα ψήφου της Εταιρείας στην αγορά του Χρηματιστηρίου Αθηνών, έναντι ποσού €2,55 εκάστη.

From: ΠΑΠΟΥΤΣΑΝΗΣ Α.Β.Ε.Ε.
Posted At: 12 May 2022 17:31
Conversation: ΑΝΑΚΟΙΝΩΣΗ ΡΥΘΜΙΖΟΜΕΝΗΣ ΠΛΗΡΟΦΟΡΙΑΣ ΤΟΥ Ν.
3556/2007: Γνωστοποίηση συναλλαγών
Posted To: DOLAnnouncements2

Subject: ΑΝΑΚΟΙΝΩΣΗ ΡΥΘΜΙΖΟΜΕΝΗΣ ΠΛΗΡΟΦΟΡΙΑΣ ΤΟΥ Ν.
3556/2007: Γνωστοποίηση συναλλαγών

ΑΝΑΚΟΙΝΩΣΗ ΓΙΑ ΓΝΩΣΤΟΠΟΙΗΣΗ ΣΥΝΑΛΛΑΓΗΣ

12/05/2022

Η εταιρεία ΠΑΠΟΥΤΣΑΝΗΣ ΑΒΕΕ (η **Εταιρεία**), βάσει του ν. 3556/2007, του Κανονισμού 596/2014 και του Κανονισμού του Χρηματιστηρίου Αθηνών, έκαστος όπως ισχύει, ενημερώνει το επενδυτικό κοινό ότι, σύμφωνα με την από 12.05.2022 γνωστοποίηση συναλλαγών υπόχρεου προσώπου που υπέβαλλε ο κ.Γκάτζαρος Γεώργιος, με την ιδιότητά του ως υπόχρεο πρόσωπο (Πρόεδρος και εκτελεστικό μέλος του διοικητικού συμβουλίου) προέβη την 11.05.2022 σε πώληση 100.000 κοινών μετοχών με δικαιώματα ψήφου της Εταιρείας στην αγορά του Χρηματιστηρίου Αθηνών, έναντι ποσού €2,55 εκάστη.

From: ΕΛΛΑΚΤΩΡ Α.Ε.
Posted At: 12 May 2022 17:32
Conversation: Γνωστοποίηση σημαντικών μεταβολών σε δικαιώματα ψήφου- Call Option
Posted To: DOLAnnouncements2

Subject: Γνωστοποίηση σημαντικών μεταβολών σε δικαιώματα ψήφου- Call Option

Ανακοίνωση ρυθμιζόμενης πληροφορίας σύμφωνα με το ν.3556/2007

Γνωστοποίηση σημαντικών μεταβολών σε δικαιώματα ψήφου

[Γνωστοποίηση σημαντικών μεταβολών σε ΔΨ- Call Option](#)

From: ΕΛΛΗΝΙΚΑ ΧΡΗΜΑΤΙΣΤΗΡΙΑ Α.Ε.
Posted At: 12 May 2022 18:10
Conversation: ΠΡΟΣΚΛΗΣΗ στην 21η Τακτική Γενική Συνέλευση
Posted To: DOLAnnouncements2
Subject: ΠΡΟΣΚΛΗΣΗ στην 21η Τακτική Γενική Συνέλευση

ΠΡΟΣΚΛΗΣΗ

ΤΩΝ ΜΕΤΟΧΩΝ ΤΗΣ ΑΝΩΝΥΜΗΣ ΕΤΑΙΡΕΙΑΣ ΜΕ ΤΗΝ ΕΠΩΝΥΜΙΑ

«ΕΛΛΗΝΙΚΑ ΧΡΗΜΑΤΙΣΤΗΡΙΑ – ΧΡΗΜΑΤΙΣΤΗΡΙΟ ΑΘΗΝΩΝ

ΑΝΩΝΥΜΗ ΕΤΑΙΡΕΙΑ ΣΥΜΜΕΤΟΧΩΝ»

Γ.Ε.ΜΗ. 3719101000 (πρώην Αρ. ΜΑΕ 45688/06/Β/00/30)

ΣΤΗΝ ΕΙΚΟΣΤΗ ΠΡΩΤΗ (21^η) ΤΑΚΤΙΚΗ ΓΕΝΙΚΗ ΣΥΝΕΛΕΥΣΗ

(ΕΤΑΙΡΙΚΗ ΧΡΗΣΗ 01.01.2021 – 31.12.2021)

Σύμφωνα με το Νόμο και το Καταστατικό της Εταιρείας και την από 12.5.2022 απόφαση του Διοικητικού Συμβουλίου, καλούνται οι Μέτοχοι της ανώνυμης εταιρείας με την επωνυμία «ΕΛΛΗΝΙΚΑ ΧΡΗΜΑΤΙΣΤΗΡΙΑ – ΧΡΗΜΑΤΙΣΤΗΡΙΟ ΑΘΗΝΩΝ ΑΝΩΝΥΜΗ ΕΤΑΙΡΕΙΑ ΣΥΜΜΕΤΟΧΩΝ» που εδρεύει στην Αθήνα, Λεωφ. Αθηνών 110 στην εικοστή πρώτη (21^η) Τακτική Γενική Συνέλευση, που θα πραγματοποιηθεί στις **2 Ιουνίου 2022, ημέρα Πέμπτη και ώρα 18:00**, η οποία θα συνεδριάσει με υβριδικό τρόπο, ήτοι με φυσική παρουσία των μετόχων στην έδρα της Εταιρείας και με τη συμμετοχή των μετόχων από απόσταση με τηλεδιάσκεψη. Με τον ίδιο τρόπο, δύνανται να παρίστανται στη Γενική Συνέλευση και τα πρόσωπα των παρ. 1 και 2 του άρθρου 127 του Ν. 4548/2018.

Τα θέματα της ημερήσιας διάταξης της Γενικής Συνέλευσης έχουν ως εξής:

1. Υποβολή και έγκριση της Ετήσιας Χρηματοοικονομικής Έκθεσης της εταιρικής χρήσης 01.01.2021 – 31.12.2021 με τις σχετικές Εκθέσεις και Δηλώσεις του Διοικητικού Συμβουλίου και των Ορκωτών Ελεγκτών.
2. Έγκριση διάθεσης αποτελεσμάτων της εταιρικής χρήσης 01.01.2021 – 31.12.2021 και διανομή μερίσματος.
3. Υποβολή της ετήσιας Έκθεσης πεπραγμένων της Επιτροπής Ελέγχου σύμφωνα με το άρθρο 44 παράγραφος 1 περ. θ) του Ν. 4449/2017.

4. Υποβολή της Έκθεσης Ανεξάρτητων Μη Εκτελεστικών Μελών του Διοικητικού Συμβουλίου σύμφωνα με το άρθρο 9 παρ. 5 του Ν. 4706/2020.
5. Έγκριση της συνολικής διαχείρισης του Διοικητικού Συμβουλίου σύμφωνα με το άρθρο 108 του Ν. 4548/2018 και απαλλαγή των Ελεγκτών για την εταιρική χρήση 2021 (01.01.2021 – 31.12.2021), σύμφωνα με την παρ. 1, περ. γ) του άρθρου 117 του Ν. 4548/2018.
6. Έγκριση των αμοιβών και αποζημιώσεων των μελών του Διοικητικού Συμβουλίου για την εταιρική χρήση 01.01.2021 – 31.12.2021.
7. Προσδιορισμός των αμοιβών και αποζημιώσεων των μελών του Διοικητικού Συμβουλίου για την εταιρική χρήση 01.01.2022 – 31.12.2022 και μέχρι την Τακτική Γενική Συνέλευση του έτους 2023.
8. Εκλογή Ελεγκτικής Εταιρείας Ορκωτών Ελεγκτών για τον έλεγχο των Χρηματοοικονομικών Καταστάσεων της εταιρικής χρήσης 01.01.2022 – 31.12.2022 και καθορισμός της αμοιβής της.
9. Υποβολή προς συζήτηση και παροχή συμβουλευτικής ψήφου επί της Έκθεσης Αποδοχών των Μελών του Διοικητικού Συμβουλίου έτους 2021 σύμφωνα με το άρθρο 112 του Ν. 4548/2018.
10. Ανακοίνωση της εκλογής μέλους του Διοικητικού Συμβουλίου της Εταιρείας σε αντικατάσταση παραιτηθέντος.
11. Ανακοίνωση της εκλογής μέλους του Διοικητικού Συμβουλίου της Εταιρείας ως προσωρινού ανεξάρτητου μη εκτελεστικού μέλους, σε αντικατάσταση παραιτηθέντος ανεξάρτητου μη εκτελεστικού μέλους – Λήψη απόφασης περί οριστικής απόδοσης ιδιότητας ανεξάρτητου μέλους (ορισμού) σε μέλος του Διοικητικού Συμβουλίου.
12. Αύξηση του αριθμού των ανεξαρτήτων μελών του Διοικητικού Συμβουλίου και απόδοση ιδιότητας ανεξάρτητου μέλους (ορισμός) σε υφιστάμενα μη εκτελεστικά μέλη του Διοικητικού Συμβουλίου.
13. Έγκριση αναθεώρησης της Πολιτικής Αποδοχών σύμφωνα με τα άρθρα 110 και 111 του Ν. 4548/2018.
14. Παροχή αδειάς, κατ' άρθρο 98 παρ. 1 του Ν. 4548/2018, στα μέλη του Διοικητικού Συμβουλίου και στα στελέχη των Διευθύνσεων της Εταιρείας για την συμμετοχή τους σε Διοικητικά Συμβούλια ή στην διοίκηση των θυγατρικών και των συνδεδεμένων εταιρειών της Εταιρείας.

Σε περίπτωση μη επίτευξης της απαιτούμενης σύμφωνα με τον Νόμο και το Καταστατικό απαρτίας για την λήψη αποφάσεως σε οποιοδήποτε θέμα της αρχικής ημερησίας διάταξης κατά την ημερομηνία της 2^{ης} Ιουνίου 2022, η Γενική Συνέλευση θα συνέλθει εκ νέου σε Επαναληπτική Συνέλευση την 8^η Ιουνίου 2022, **ημέρα Τετάρτη και ώρα 18:00** (εφεξής «Επαναληπτική Συνέλευση») χωρίς τη δημοσίευση νέας πρόσκλησης και θα συνεδριάσει με τον ίδιο τρόπο, δηλαδή υβριδικά, με φυσική παρουσία των μετόχων στην έδρα της Εταιρείας και με τη συμμετοχή των μετόχων από απόσταση με τηλεδιάσκεψη. Με τον ίδιο τρόπο, δύνανται να παρίστανται στη Γενική Συνέλευση και τα πρόσωπα των παρ. 1 και 2 του άρθρου 127 του Ν. 4548/2018.

το πλήρες κείμενο της Πρόσκλησης επισυνάπτεται

[ΠΡΟΣΚΛΗΣΗ στην 21η Τακτική Γενική Συνέλευση](#)

From: ΕΛΛΗΝΙΚΑ ΧΡΗΜΑΤΙΣΤΗΡΙΑ Α.Ε.

Posted At: 12 May 2022 18:42

Conversation: Αγορές ιδίων μετοχών

Posted To: DOLAnnouncements2

Subject: Αγορές ιδίων μετοχών

Η Εταιρία Ελληνικά Χρηματιστήρια-Χρηματιστήριο Αθηνών Α.Ε. Συμμετοχών (ATHEX) ανακοινώνει ότι, σε εφαρμογή της από 31.05.2021 απόφασης της Τακτικής Γενικής Συνέλευσης των μετόχων, πραγματοποίησε τις ακόλουθες αγορές ιδίων μετοχών, σε συμμόρφωση με τους εφαρμοστέους νόμους και κανονισμούς που ισχύουν για τα προγράμματα αγοράς ιδίων μετοχών:

Ημερομηνία	Αριθμός μετοχών	Συνολική αξία (EUR)	Μέση τιμή (EUR)
12.05.2022	15.000	52.523,11	3,5015

Οι αγορές πραγματοποιήθηκαν μέσω του μέλους του Χρηματιστηρίου Αθηνών ΠΕΙΡΑΙΩΣ ΑΕΠΕΥ.

Μετά τις ανωτέρω συναλλαγές, η ATHEX διαθέτει άμεσα 499.545 μετοχές, οι οποίες αντιστοιχούν σε 0,8278% των δικαιωμάτων ψήφου της Εταιρείας.

Η ανακοίνωση εκδίδεται σύμφωνα με τον Κανονισμό (ΕΕ) αριθ. 596/2014 του Ευρωπαϊκού Κοινοβουλίου και του Συμβουλίου της 16^{ης} Απριλίου 2014 και τον κατ' εξουσιοδότηση Κανονισμό (ΕΕ) 2016/1052 της Επιτροπής της 8^{ης} Μαρτίου 2016.

From: ΠΕΙΡΑΙΩΣ FINANCIAL HOLDINGS A.E.
Posted At: 12 May 2022 19:34
Conversation: ΑΝΑΚΟΙΝΩΣΗ
Posted To: DOLAnnouncements2

Subject: ΑΝΑΚΟΙΝΩΣΗ

Δείτε την ανακοίνωση

[Ανακοίνωση](#)

From: SPACE HELLAS A.E.
Posted At: 13 May 2022 08:22
Conversation: ΑΝΑΚΟΙΝΩΣΗ ΑΠΟΚΤΗΣΗΣ ΙΔΙΩΝ ΜΕΤΟΧΩΝ
Posted To: DOLAnnouncements2

Subject: ΑΝΑΚΟΙΝΩΣΗ ΑΠΟΚΤΗΣΗΣ ΙΔΙΩΝ ΜΕΤΟΧΩΝ

Αγία Παρασκευή, 12 Μαΐου 2022

ΑΝΑΚΟΙΝΩΣΗ ΑΠΟΚΤΗΣΗΣ ΙΔΙΩΝ ΜΕΤΟΧΩΝ

Η εταιρεία «SPACE HELLAS ΑΝΩΝΥΜΗ ΕΤΑΙΡΕΙΑ ΣΥΣΤΗΜΑΤΑ ΚΑΙ ΥΠΗΡΕΣΙΕΣ ΤΗΛΕΠΙΚΟΙΝΩΝΙΩΝ, ΠΛΗΡΟΦΟΡΙΚΗΣ, ΑΣΦΑΛΕΙΑΣ-ΙΔΙΩΤΙΚΗ ΕΠΙΧΕΙΡΗΣΗ ΠΑΡΟΧΗΣ ΥΠΗΡΕΣΙΩΝ ΑΣΦΑΛΕΙΑΣ», ανακοινώνει – σύμφωνα με τον κανονισμό (ΕΕ) αριθ. 596/2014 του Ευρωπαϊκού Κοινοβουλίου και του Συμβουλίου της 16ης Απριλίου 2014 και τον κατ' εξουσιοδότηση Κανονισμό (ΕΕ) 2016/1052 της Επιτροπής της 8ης Μαρτίου 2016, το άρθρο 49 του Ν.4548/2018 και σε συνέχεια της από 18.06.2020 απόφασης της Τακτικής Γενικής Συνέλευσης (Θέμα 10ο) των μετόχων της και της σχετικής από 26.11.2020 απόφασης του Διοικητικού της Συμβουλίου – ότι στο πλαίσιο του Προγράμματος Απόκτησης Ιδίων Μετοχών, την 12^η Μαΐου 2022 προέβη, μέσω της Χρηματιστηριακής εταιρείας Merit Χρηματιστηριακή Α.Ε.Π.Ε.Υ., σε αγορά 984 ιδίων μετοχών, με μέση τιμή κτήσης 9,06602 EUR ανά μετοχή, συνολικής αξίας 8.920,96 EUR.

Μετά την εν λόγω συναλλαγή, η εταιρεία κατέχει 103.308 ίδιες μετοχές, ποσοστό 1,600055% του συνόλου των μετοχών της εταιρείας.

From: ΓΕΚ ΤΕΡΝΑ Α.Ε.
Posted At: 13 May 2022 09:25
Conversation: ΑΓΟΡΑ ΙΔΙΩΝ ΜΕΤΟΧΩΝ
Posted To: DOLAnnouncements2

Subject: ΑΓΟΡΑ ΙΔΙΩΝ ΜΕΤΟΧΩΝ

Η ΓΕΚ ΤΕΡΝΑ Α.Ε., κατ' εφαρμογή του Κανονισμού (ΕΕ) 596/2014 του Ευρωπαϊκού Κοινοβουλίου και του κατ' εξουσιοδότηση Κανονισμού (ΕΕ) 2016/1052 της Επιτροπής, γνωστοποιεί στο Επενδυτικό Κοινό ότι, σύμφωνα με το άρθρο 49 του Ν 4548/2018 όπως τροποποιήθηκε και ισχύει και σε εκτέλεση της από 8/7/2020 απόφασης της Τακτικής Γενικής Συνέλευσης των Μετόχων της Εταιρείας, προέβη την 12/5/2022, σε αγορά 11.792 ιδίων μετοχών με μέση τιμή κτήσης 9,1605 ευρώ ανά μετοχή και συνολική αξία συναλλαγής 108.020,67 ευρώ, καθώς και μέσω της θυγατρικής της εταιρείας ΤΕΡΝΑ Α.Ε., η οποία ενήργησε στο όνομά της αλλά για λογαριασμό της ΓΕΚ ΤΕΡΝΑ Α.Ε., σε αγορά 6.000 ιδίων μετοχών με μέση τιμή κτήσης 9,1887 ευρώ ανά μετοχή και συνολική αξία συναλλαγής 55.132,15 ευρώ.

From: ΜΥΤΙΛΗΝΑΙΟΣ Α.Ε.
Posted At: 13 May 2022 09:30
Conversation: Απόκτηση Ιδίων Μετοχών
Posted To: DOLAnnouncements2

Subject: Απόκτηση Ιδίων Μετοχών

Δείτε παρακάτω:

[Απόκτηση Ιδίων Μετοχών](#)

From: ELTON A.E.B.E.
Posted At: 13 May 2022 09:35
Conversation: ΑΝΑΚΟΙΝΩΣΗ ΣΥΝΑΨΗΣ ΚΟΙΝΟΥ ΟΜΟΛΟΓΙΑΚΟΥ ΔΑΝΕΙΟΥ
Posted To: DOLAnnouncements2

Subject: ΑΝΑΚΟΙΝΩΣΗ ΣΥΝΑΨΗΣ ΚΟΙΝΟΥ ΟΜΟΛΟΓΙΑΚΟΥ ΔΑΝΕΙΟΥ

Αυλώνας Αττικής, 13/05/2022

Η Διοίκηση της Εταιρείας «ΕΛΤΟΝ ΔΙΕΘΝΟΥΣ ΕΜΠΟΡΙΟΥ ΑΝΩΝΥΜΟΣ ΕΜΠΟΡΙΚΗ ΚΑΙ ΒΙΟΜΗΧΑΝΙΚΗ ΕΤΑΙΡΙΑ» (εφεξής «η Εταιρεία») σε συνέχεια της από 09/05/2022 σχετικής απόφασης του Διοικητικού Συμβουλίου αυτής, ανακοινώνει ότι την Πέμπτη 12/05/2022 υπογράφηκε μονοετές (με δυνατότητα ανανέωσης για δύο επιπλέον έτη), κοινό ομολογιακό δάνειο συνολικής ονομαστικής αξίας (κεφαλαίου) ΕΥΡΩ Επτά Εκατομμυρίων (7.000.000,00) («Ομολογιακό Δάνειο»), με κάλυψη αυτού από την Ανώνυμη Τραπεζική Εταιρεία «ΕΘΝΙΚΗ ΤΡΑΠΕΖΑ ΤΗΣ ΕΛΛΑΔΟΣ Α.Ε.».

Διαχειριστής πληρωμών και Εκπρόσωπος των Ομολογιούχων ορίστηκε η «ΕΘΝΙΚΗ ΤΡΑΠΕΖΑ ΤΗΣ ΕΛΛΑΔΟΣ Α.Ε.». Το προϊόν του εν λόγω μη εμπραγμάτως ασφαλισμένου Κοινού Ομολογιακού Δανείου θα χρησιμοποιηθεί από την Εταιρεία για την κάλυψη αναγκών της εταιρείας σε κεφάλαιο κίνησης.

From: LAMDA DEVELOPMENT A.E.
Posted At: 13 May 2022 09:36
Conversation: Αγορά ιδίων μετοχών
Posted To: DOLAnnouncements2

Subject: Αγορά ιδίων μετοχών

Αγορά ιδίων μετοχών

[Αγορά ιδίων μετοχών](#)

From: PREMIA A.E.
Posted At: 13 May 2022 09:44
Conversation: ΑΠΟΚΤΗΣΗ ΙΔΙΩΝ ΜΕΤΟΧΩΝ
Posted To: DOLAnnouncements2

Subject: ΑΠΟΚΤΗΣΗ ΙΔΙΩΝ ΜΕΤΟΧΩΝ

Δείτε το συνημμένο.

[ΑΠΟΚΤΗΣΗ ΙΔΙΩΝ ΜΕΤΟΧΩΝ](#)

From: ΑΔΜΗΕ ΣΥΜΜΕΤΟΧΩΝ Α.Ε.
Posted At: 13 May 2022 09:44
Conversation: Ανακοίνωση Αγοράς Ιδίων Μετοχών
Posted To: DOLAnnouncements2

Subject: Ανακοίνωση Αγοράς Ιδίων Μετοχών

Ανακοίνωση Αγοράς Ιδίων Μετοχών

[Ανακοίνωση Αγοράς Ιδίων Μετοχών](#)

From: ΜΟΤΟΡ ΟΪΛ Α.Ε.
Posted At: 13 May 2022 09:58
Conversation: Ρυθμιζόμενη Πληροφορία: Αγορές Ιδίων Μετοχών (Απόφαση ΕΓΣ 17/6/2020)
Posted To: DOLAnnouncements2
Subject: Ρυθμιζόμενη Πληροφορία: Αγορές Ιδίων Μετοχών (Απόφαση ΕΓΣ 17/6/2020)

Η ΜΟΤΟΡ ΟΙΛ (ΕΛΛΑΣ) ΔΙΥΛΙΣΤΗΡΙΑ ΚΟΡΙΝΘΟΥ Α.Ε. ανακοινώνει ότι στις 12 Μαΐου 2022 προέβη σε αγορά 11.289 μετοχών της Εταιρείας συνολικής αξίας Ευρώ 174.501,93 (μέση τιμή κτήσης: Ευρώ 15,458 ανά μετοχή).

Ο συνολικός αριθμός ιδίων μετοχών που κατέχει η Εταιρεία ανέρχεται σε 843.285 που αντιστοιχεί σε ποσοστό 0,76% του μετοχικού της κεφαλαίου. Η μέση τιμή κτήσης των ιδίων μετοχών ανέρχεται σε Ευρώ 13,223 ανά μετοχή. Οι αγορές των ιδίων μετοχών της Εταιρείας πραγματοποιούνται μέσω του Μέλους του Χρηματιστηρίου Αθηνών ΠΕΙΡΑΙΩΣ ΑΕΠΕΥ.

Μαρούσι, 13 Μαΐου 2022

Το Διοικητικό Συμβούλιο

From: BRIQ PROPERTIES A.E.E.A.Π.
Posted At: 13 May 2022 10:41
Conversation: Γνωστοποίηση Αγοράς ιδίων μετοχών (12/05/2022)
Posted To: DOLAnnouncements2

Subject: Γνωστοποίηση Αγοράς ιδίων μετοχών (12/05/2022)

Αθήνα, 13 Μαΐου 2022

Αγορά ιδίων μετοχών (12/05/2022)

Η BriQ Properties A.E.E.A.Π. γνωστοποιεί ότι σύμφωνα με το άρθρο 49 του Ν 4548/2018 και σε εκτέλεση της από 21/04/2021 απόφασης της Τακτικής Γενικής Συνέλευσης των Μετόχων της Εταιρείας και της από 28/03/2022 απόφασης του Διοικητικού Συμβουλίου, ότι προέβη την 12/05/2022, μέσω της χρηματιστηριακής εταιρείας «Eurobank Equities», σε αγορά 3.000 ιδίων μετοχών με μέση τιμή κτήσης 1,975 ευρώ και συνολική αξία συναλλαγής 5.925,00 ευρώ.

Η ανακοίνωση εκδίδεται σύμφωνα με τον Κανονισμό (ΕΕ) αριθ. 596/2014 του Ευρωπαϊκού Κοινοβουλίου και τον κατ' εξουσιοδότηση Κανονισμό (ΕΕ) 2016/1052.

From: INTERΛΑΪΦ Α.Α.Ε.Γ.Α.
Posted At: 13 May 2022 12:39
Conversation: ΑΝΑΚΟΙΝΩΣΗ ΡΥΘΜΙΖΟΜΕΝΗΣ ΠΛΗΡΟΦΟΡΙΑΣ ΤΟΥ Ν.
3556/2007: Γνωστοποίηση συναλλαγών
Posted To: DOLAnnouncements2

Subject: ΑΝΑΚΟΙΝΩΣΗ ΡΥΘΜΙΖΟΜΕΝΗΣ ΠΛΗΡΟΦΟΡΙΑΣ ΤΟΥ Ν.
3556/2007: Γνωστοποίηση συναλλαγών

Η Εταιρία Interlife Α.Α.Ε.Γ.Α., σε εφαρμογή των διατάξεων του ν. 3556/2007, ως ισχύει, και του Κανονισμού (ΕΕ) 596/2014 του Ευρωπαϊκού Κοινοβουλίου και του Συμβουλίου της 16^{ης} Απριλίου 2014, ως ισχύει, ενημερώνει το επενδυτικό κοινό ότι ο κος Ιωάννης Βοτσαρίδης του Παναγιώτη, ο οποίος έχει την ιδιότητα του εκτελεστικού μέλους Δ.Σ., του Προέδρου Δ.Σ. και του Διευθύνοντος Συμβούλου της Εταιρίας (πρόσωπο που ασκεί διευθυντικά καθήκοντα βάσει του Κανονισμού (ΕΕ) 596/2014 του Ευρωπαϊκού Κοινοβουλίου και του Συμβουλίου της 16^{ης} Απριλίου 2014, ως ισχύει) γνωστοποίησε στην Εταιρία ότι κατά την συνεδρίαση του Χρηματιστηρίου Αθηνών, την 12/05/2022, προέβη στην αγορά 2.425 κοινών ονομαστικών μετοχών συνολικής αξίας 9.934,00 ευρώ.

Θεσσαλονίκη, 13/05/2022

Το Διοικητικό Συμβούλιο της INTERΛΑΪΦ Α.Α.Ε.Γ.Α.

From: INTPALOT A.E.
Posted At: 13 May 2022 13:41
Conversation: ΑΝΑΚΟΙΝΩΣΗ ΡΥΘΜΙΖΟΜΕΝΗΣ ΠΛΗΡΟΦΟΡΙΑΣ ΤΟΥ Ν.
3556/2007: Γνωστοποίηση συναλλαγών
Posted To: DOLAnnouncements2

Subject: ΑΝΑΚΟΙΝΩΣΗ ΡΥΘΜΙΖΟΜΕΝΗΣ ΠΛΗΡΟΦΟΡΙΑΣ ΤΟΥ Ν.
3556/2007: Γνωστοποίηση συναλλαγών

Δείτε την Ανακοίνωση

[Ανακοίνωση](#)

From: ΚΡΙ-ΚΡΙ Α.Ε.
Posted At: 13 May 2022 14:40
Conversation: ΑΝΑΚΟΙΝΩΣΗ ΡΥΘΜΙΖΟΜΕΝΗΣ ΠΛΗΡΟΦΟΡΙΑΣ ΤΟΥ Ν.
3556/2007: Γνωστοποίηση συναλλαγών
Posted To: DOLAnnouncements2

Subject: ΑΝΑΚΟΙΝΩΣΗ ΡΥΘΜΙΖΟΜΕΝΗΣ ΠΛΗΡΟΦΟΡΙΑΣ ΤΟΥ Ν.
3556/2007: Γνωστοποίηση συναλλαγών

Η εταιρεία ΚΡΙ-ΚΡΙ Α.Β.Ε.Ε. Βιομηχανία Γάλακτος ανακοινώνει, με βάση το άρθρο 21 του Ν.3556/2007 και τις διατάξεις του άρθρου 19 του Κανονισμού (ΕΕ) 596/2014 του Ευρωπαϊκού Κοινοβουλίου και του Συμβουλίου, ότι ο κος Τσινάβος Παναγιώτης, Υπόχρεο Πρόσωπο βάσει του α.13 του Ν.3340/2005, ως Πρόεδρος & Δ/νων Σύμβουλος της Εταιρείας, προέβη στις 12/05/2022 σε αγορά 4.000 κοινών ονομαστικών μετοχών προς 6,4301 ευρώ έκαστη.

From: QUEST ΣΥΜΜΕΤΟΧΩΝ Α.Ε.
Posted At: 13 May 2022 14:43
Conversation: Αγορά ιδίων μετοχών (12/05/2022)
Posted To: DOLAnnouncements2

Subject: Αγορά ιδίων μετοχών (12/05/2022)

Η Quest Συμμετοχών Α.Ε. γνωστοποιεί ότι σύμφωνα με το άρθρο 49 του Ν 4548/2018 και σύμφωνα με τους όρους του Κανονισμού 2273 / 2003 της Ευρωπαϊκής Επιτροπής και σε εκτέλεση της από 26/06/2020 απόφασης της Τακτικής Γενικής Συνέλευσης των Μετόχων της Εταιρείας και της από 1/3/2022 απόφασης του Διοικητικού Συμβουλίου, προέβη κατά τη διάρκεια της συνεδρίασης της 12/5/2022, μέσω της χρηματιστηριακής εταιρείας «Eurobank Equities», σε αγορά 3.000 ιδίων μετοχών με μέση τιμή κτήσης 4,74 ευρώ και συνολική αξία συναλλαγής 14.214,90 ευρώ.

From: B&F A.B.E.E. ΕΝΔΥΜΑΤΩΝ
Posted At: 13 May 2022 15:56
Conversation: ΑΝΑΚΟΙΝΩΣΗ ΓΙΑ ΤΗΝ ΠΡΟΑΝΑΓΓΕΛΙΑ ΓΕΝΙΚΗΣ ΣΥΝΕΛΕΥΣΗΣ
Posted To: DOLAnnouncements2
Subject: ΑΝΑΚΟΙΝΩΣΗ ΓΙΑ ΤΗΝ ΠΡΟΑΝΑΓΓΕΛΙΑ ΓΕΝΙΚΗΣ ΣΥΝΕΛΕΥΣΗΣ

B&F A.B.E.E. ΕΝΔΥΜΑΤΩΝ

ΠΡΟΣΚΛΗΣΗ

Προς τους Μετόχους της Ανώνυμης Εταιρείας «B&F ΑΝΩΝΥΜΗ ΒΙΟΜΗΧΑΝΙΚΗ & ΕΜΠΟΡΙΚΗ ΕΤΑΙΡΕΙΑ ΕΝΔΥΜΑΤΩΝ»

ΑΡ.Μ.Α.Ε. 37305/01/Β/97/514 (07), ΓΕΜΗ: 3625801000.

Σύμφωνα με τον νόμο και το Καταστατικό, το Διοικητικό Συμβούλιο της Εταιρείας «**B&F ΑΝΩΝΥΜΗ ΒΙΟΜΗΧΑΝΙΚΗ & ΕΜΠΟΡΙΚΗ ΕΤΑΙΡΕΙΑ ΕΝΔΥΜΑΤΩΝ**» με την από 28/04/2022 απόφασή του καλεί τους μετόχους της Ανώνυμης Εταιρείας «**B&F ΑΝΩΝΥΜΗ ΒΙΟΜΗΧΑΝΙΚΗ & ΕΜΠΟΡΙΚΗ ΕΤΑΙΡΕΙΑ ΕΝΔΥΜΑΤΩΝ**» σε τακτική Γενική Συνέλευση την 24/06/2022, ημέρα Παρασκευή και ώρα 09:00 πρωινή, στα γραφεία της έδρας της Εταιρείας στο 10^ο χλμ Εθνικής Οδού Αθηνών Λαμίας, Νέα Φιλαδέλφεια, για συζήτηση και λήψη αποφάσεων για τα παρακάτω θέματα:

ΘΕΜΑΤΑ ΗΜΕΡΗΣΙΑΣ ΔΙΑΤΑΞΕΩΣ

1. Υποβολή και έγκριση των ετήσιων χρηματοοικονομικών καταστάσεων της χρήσης 2021, των επ'αυτών Εκθέσεων του Διοικητικού Συμβουλίου και την διάθεση κερδών χρήσης 2021.
2. Έγκριση της συνολικής διαχείρισης που έλαβε χώρα κατά την χρήση του έτους 2021.
3. Απαλλαγή των Ορκωτών Ελεγκτών από κάθε ευθύνη αποζημιώσεως για τα πεπραγμένα της χρήσης 2021.

4. Εκλογή ενός (1) Τακτικού και ενός (1) Αναπληρωματικού Ορκωτού Ελεγκτή-Λογιστή για τον έλεγχο των χρηματοοικονομικών καταστάσεων της χρήσης 2022 και καθορισμός της αμοιβής τους.
5. Παροχή έγκρισης συναφθέντων συμβάσεων με θυγατρικές και συνδεδεμένες εταιρείες και αμοιβών με συνδεδεμένα μέρη σύμφωνα με το εφαρμοστέο κατά περίπτωση δίκαιο.
6. Έγκριση συμμετοχής μελών του Δ.Σ. και Διευθυντικών Στελεχών της Εταιρείας στη Διοίκηση άλλων Εταιρειών, οι οποίες συνδέονται με οποιονδήποτε τρόπο με την Εταιρεία.
7. Έγκριση κατά τις διατάξεις των άρθρων 100 και 109 του Ν. 4548/2018 των αμοιβών για τις υπηρεσίες που παρέχουν για την επίβλεψη των τομέων ευθύνης των εκτελεστικών μελών του Δ.Σ. και των αντίστοιχων αποζημιώσεων και των αμοιβών των μελών της Επιτροπής Ελέγχου, της Επιτροπής Αμοιβών και μη εκτελεστικών μελών του Δ.Σ..
8. Παρουσίαση ετήσιας Έκθεσης πεπραγμένων 2021 από τον Πρόεδρο της Επιτροπής Ελέγχου.
9. Έγκριση της Έκθεσης αποδοχών για την οικονομική χρήση 2021, σύμφωνα με τα οριζόμενα στο άρθρο 112 του Ν.4548/2018.
10. Ορισμός ανώτατου ανεξάρτητου μέλους (Senior Independent Director).
11. Λοιπά θέματα.

Στη γενική συνέλευση δικαιούται να συμμετάσχει κάθε μέτοχος ο οποίος έχει και αποδεικνύει με κάθε νόμιμο μέσο την ιδιότητα αυτή κατά την ημέρα διεξαγωγής της γενικής συνέλευσης (24/06/2022). Μέτοχοι που είναι νομικά πρόσωπα μετέχουν στη γενική συνέλευση διά των εκπροσώπων τους. Κάθε μέτοχος μπορεί να διορίσει αντιπρόσωπο του για να συμμετάσχει στην Ετήσια Τακτική Γενική Συνέλευση και να ψηφίσει, σύμφωνα με τις έγγραφες οδηγίες του επί των θεμάτων της ημερησίας διατάξεως. Ο διορισμός και η ανάκληση ή αντικατάσταση του εκπροσώπου ή αντιπροσώπου του μετόχου γίνονται εγγράφως ή με ηλεκτρονικά μέσα που πρέπει να υποβάλλονται στην εταιρεία το αργότερο προ πέντε ημερών από τη γενική συνέλευση. Για την άσκηση του δικαιώματος ψήφου των μετόχων μέσω αντιπροσώπου απαιτείται και αρκεί απλή ιδιωτική εξουσιοδότηση με θεωρημένο το γνήσιο της υπογραφής του μετόχου από ΚΕΠ. Τα έντυπα που πρέπει να χρησιμοποιηθούν για την ψήφο μέσω εκπροσώπου ή αντιπροσώπου θα τίθενται στη διάθεση των μετόχων στην έδρα της εταιρείας από την ημέρα δημοσίευσης της παρούσας πρόσκλησης για τη σύγκληση της γενικής συνέλευσης μέχρι και την ημέρα της γενικής συνέλευσης. Τυχόν μη συμμόρφωση του αντιπροσώπου με τις οδηγίες που έχει λάβει, δεν επηρεάζει το κύρος των αποφάσεων της γενικής συνέλευσης, ακόμη και αν η ψήφος του αντιπροσώπου ήταν αποφασιστική για την επίτευξη της πλειοψηφίας.

Είκοσι (20) ημέρες πριν από την τακτική γενική συνέλευση, η εταιρεία θα θέσει στη διάθεση των μετόχων της, με σχετική ανάρτηση στο διαδικτυακό της τόπο, τις

ετήσιες χρηματοοικονομικές καταστάσεις της, καθώς και τις σχετικές εκθέσεις του διοικητικού συμβουλίου και των ελεγκτών.

Επίσης, από την ημέρα δημοσίευσης της παρούσας πρόσκλησης για τη σύγκληση της γενικής συνέλευσης μέχρι και την ημέρα της γενικής συνέλευσης, η εταιρεία θα θέτει στη διάθεση των μετόχων της στην έδρα της, τις εξής πληροφορίες:

α) την πρόσκληση για τη σύγκληση της γενικής συνέλευσης,

β) το συνολικό αριθμό των μετοχών και των δικαιωμάτων ψήφου που οι μετοχές ενσωματώνουν κατά την ημερομηνία της πρόσκλησης, αναφέροντας και χωριστά σύνολα ανά κατηγορία μετοχών, και

γ) τα έντυπα που πρέπει να χρησιμοποιηθούν για την ψήφο μέσω εκπροσώπου ή αντιπροσώπου και, εφόσον προβλέπονται, για την ψήφο με αλληλογραφία και για την ψήφο με ηλεκτρονικά μέσα, εκτός αν τα εν λόγω έντυπα αποστέλλονται απευθείας σε κάθε μέτοχο.

Οι κ.κ. Μέτοχοι έχουν τα δικαιώματα που αναφέρονται στις παραγράφους 2, 3, 6 και 7 του άρθρου 141, του νόμου 4548/2018 και συγκεκριμένα:

1. Δικαιούνται, εφόσον εκπροσωπούν το ένα εικοστό (1/20) του καταβεβλημένου κεφαλαίου, να αιτηθούν από το διοικητικό συμβούλιο να εγγράψει στην ημερήσια διάταξη γενικής συνέλευσης, που έχει ήδη συγκληθεί, πρόσθετα θέματα, αν η σχετική αίτηση περιέλθει στο διοικητικό συμβούλιο δεκαπέντε (15) τουλάχιστον ημέρες πριν από τη γενική συνέλευση. Τα πρόσθετα θέματα θα δημοσιεύονται ή θα γνωστοποιούνται, με ευθύνη του διοικητικού συμβουλίου, κατά το άρθρο 122 του ν. 4548/2018, επτά (7) τουλάχιστον ημέρες πριν από τη γενική συνέλευση. Η αίτηση για την εγγραφή πρόσθετων θεμάτων στην ημερήσια διάταξη θα συνοδεύεται από αιτιολόγηση ή από σχέδιο απόφασης προς έγκριση στη γενική συνέλευση και η αναθεωρημένη ημερήσια διάταξη δημοσιοποιείται κατά τον ίδιο τρόπο όπως η προηγούμενη ημερήσια διάταξη, δεκατρείς (13) ημέρες πριν από την ημερομηνία της γενικής συνέλευσης και ταυτόχρονα τίθεται στη διάθεση των μετόχων στο διαδικτυακό τόπο της εταιρείας, μαζί με την αιτιολόγηση ή το σχέδιο απόφασης που έχει υποβληθεί από τους

μετόχους κατά τα προβλεπόμενα στην παράγραφο 4 του άρθρου 123 του ν. 4548/2018. Εάν τα θέματα αυτά δεν δημοσιευθούν, οι αιτούντες μέτοχοι δικαιούνται να ζητήσουν την αναβολή της γενικής συνέλευσης, σύμφωνα με την παράγραφο 5 του άρθρου 123 του ν. 4548/2018 και να προβούν οι ίδιοι στη δημοσίευση, κατά τα οριζόμενα στον ν. 4548/2018, με δαπάνη της εταιρείας.

2. Δικαιούνται, εφόσον εκπροσωπούν το ένα εικοστό (1/20) του καταβεβλημένου κεφαλαίου, να υποβάλλουν σχέδια αποφάσεων για θέματα που περιλαμβάνονται στην αρχική ή την τυχόν αναθεωρημένη ημερήσια διάταξη γενικής συνέλευσης. Η σχετική αίτηση πρέπει να περιέλθει στο διοικητικό συμβούλιο επτά (7) τουλάχιστον ημέρες πριν από την ημερομηνία της γενικής συνέλευσης, τα σχέδια δε αποφάσεων τίθενται στη διάθεση των μετόχων κατά τα οριζόμενα στην παράγραφο 3 του άρθρου 123 του ν. 4548/2018, έξι (6) τουλάχιστον ημέρες πριν από την ημερομηνία της γενικής συνέλευσης.

3. Ύστερα από αίτηση οποιουδήποτε μετόχου, που υποβάλλεται στην εταιρεία πέντε (5) τουλάχιστον πλήρεις ημέρες πριν από τη γενική συνέλευση, το διοικητικό συμβούλιο υποχρεούται να παρέχει στη γενική συνέλευση τις αιτούμενες συγκεκριμένες πληροφορίες για τις υποθέσεις της εταιρείας, στο μέτρο που αυτές είναι σχετικές με τα θέματα της ημερήσιας διάταξης. Υποχρέωση παροχής πληροφοριών δεν υφίσταται, όταν οι σχετικές πληροφορίες διατίθενται ήδη στο διαδικτυακό τόπο της εταιρείας, ιδίως με τη μορφή ερωτήσεων και απαντήσεων. Επίσης, με αίτηση μετόχων, που εκπροσωπούν το ένα εικοστό (1/20) του καταβεβλημένου κεφαλαίου, το διοικητικό συμβούλιο υποχρεούται να ανακοινώνει στη γενική συνέλευση, εφόσον είναι τακτική, τα ποσά που, κατά την τελευταία διετία, καταβλήθηκαν σε κάθε μέλος του διοικητικού συμβουλίου ή τους διευθυντές της εταιρείας, καθώς και κάθε παροχή προς τα πρόσωπα αυτά από οποιαδήποτε αιτία ή σύμβαση της εταιρείας με αυτούς. Σε όλες τις παραπάνω περιπτώσεις το διοικητικό συμβούλιο μπορεί να αρνηθεί την παροχή των πληροφοριών για αποχρώντα ουσιώδη λόγο, ο οποίος αναγράφεται στα πρακτικά. Τέτοιος λόγος μπορεί να είναι, κατά τις περιστάσεις, η εκπροσώπηση των αιτούντων μετόχων στο διοικητικό συμβούλιο, σύμφωνα με τα άρθρα 79 ή 80 του ν. 4548/2018. Στις περιπτώσεις της παραγράφου 6 του άρθρου 123 του ν. 4548/2018 το διοικητικό συμβούλιο μπορεί να απαντήσει ενιαία σε αιτήσεις μετόχων με το ίδιο περιεχόμενο.

4. Δικαιούνται, εφόσον εκπροσωπούν το ένα εικοστό (1/10) του καταβεβλημένου κεφαλαίου, να αιτηθούν από το διοικητικό συμβούλιο πέντε (5) τουλάχιστον πλήρεις ημέρες πριν από τη γενική συνέλευση, να παρέχει το διοικητικό συμβούλιο στη γενική συνέλευση πληροφορίες για την πορεία των εταιρικών υποθέσεων και την περιουσιακή κατάσταση της εταιρείας. Το διοικητικό συμβούλιο μπορεί να αρνηθεί την παροχή των πληροφοριών για αποχρώντα ουσιώδη λόγο, ο οποίος αναγράφεται στα πρακτικά. Τέτοιος λόγος μπορεί να είναι, κατά τις περιστάσεις, η εκπροσώπηση των αιτούντων μετόχων στο διοικητικό συμβούλιο, σύμφωνα με τα άρθρα 79 ή 80 του ν. 4548/2018, εφόσον τα αντίστοιχα μέλη του διοικητικού συμβουλίου έχουν λάβει τη σχετική πληροφόρηση κατά τρόπο επαρκή.

Το πλήρες κείμενο των εγγράφων και των σχεδίων αποφάσεων, που προβλέπονται στην παράγραφο 4 του άρθρου 123 του ν. 4548/2018, θα είναι διαθέσιμο έξι (6) ημέρες πριν από την ημερομηνία της γενικής συνέλευσης στην έδρα της εταιρείας και οι κ.κ. Μέτοχοι θα δικαιούνται να παραλαμβάνουν αντίγραφα αυτών είτε αυτοπροσώπως είτε μέσω εξουσιοδοτημένων αντιπροσώπων τους.

Η διεύθυνση του διαδικτυακού τόπου της εταιρείας, όπου είναι διαθέσιμες οι πληροφορίες της παραγράφου 3 του άρθρου 123 του ν. 4548/2018 (δηλαδή η πρόσκληση για τη σύγκληση της γενικής συνέλευσης, ο συνολικός αριθμός των μετοχών και των δικαιωμάτων ψήφου που οι μετοχές ενσωματώνουν κατά την ημερομηνία της πρόσκλησης, συνολικά και ανά κατηγορία μετοχών, και τα έντυπα που πρέπει να χρησιμοποιηθούν για την ψήφο μέσω εκπροσώπου ή αντιπροσώπου) είναι η εξής: <https://www.bandfgroup.com> .

Αθήνα, 28 Απριλίου 2022

Το Διοικητικό Συμβούλιο

Ν. Φιλαδέλφεια, 13 Μαΐου 2022

[ΠΡΟΣΚΛΗΣΗ ΣΕ ΤΑΚΤΙΚΗ ΓΕΝΙΚΗ ΣΥΝΕΛΕΥΣΗ 13.05.2022](#)

From: ΓΡ. ΣΑΡΑΝΤΗΣ Α.Β.Ε.Ε.
Posted At: 13 May 2022 16:30
Conversation: ΑΝΑΚΟΙΝΩΣΗ ΡΥΘΜΙΖΟΜΕΝΗΣ ΠΛΗΡΟΦΟΡΙΑΣ ΤΟΥ Ν.
3556/2007: Γνωστοποίηση συναλλαγών
Posted To: DOLAnnouncements2

Subject: ΑΝΑΚΟΙΝΩΣΗ ΡΥΘΜΙΖΟΜΕΝΗΣ ΠΛΗΡΟΦΟΡΙΑΣ ΤΟΥ Ν.
3556/2007: Γνωστοποίηση συναλλαγών

Παρακαλώ δείτε συνημμένα.

[ΑΝΑΚΟΙΝΩΣΗ ΡΥΘΜΙΖΟΜΕΝΗΣ ΠΛΗΡΟΦΟΡΙΑΣ ΤΟΥ Ν. 3556/2007: Γνωστοποίηση συναλλαγών](#)

From: PROFILE A.E.B.E.
Posted At: 13 May 2022 17:03
Conversation: Αποφάσεις Ετήσιας Τακτικής Γενικής Συνέλευσης των Μετόχων (Ορθή Επανάληψη)
Posted To: DOLAnnouncements2
Subject: Αποφάσεις Ετήσιας Τακτικής Γενικής Συνέλευσης των Μετόχων (Ορθή Επανάληψη)

Η Ανώνυμη Εταιρεία με την επωνυμία «PROFILE ΑΝΩΝΥΜΟΣ ΕΜΠΟΡΙΚΗ ΚΑΙ ΒΙΟΜΗΧΑΝΙΚΗ ΕΤΑΙΡΕΙΑ ΠΛΗΡΟΦΟΡΙΚΗΣ» και τον διακριτικό τίτλο «PROFILE SYSTEMS & SOFTWARE A.E.» (καλουμένη εφεξής για λόγους συντομίας ως «Εταιρεία»), ανακοινώνει ότι την **12^η Μαΐου 2022, ημέρα Πέμπτη και ώρα 14:00**, πραγματοποιήθηκε στα γραφεία της έδρας της Εταιρείας (Λεωφόρος Συγγρού αριθ. 199, Νέα Σμύρνη Αττικής), η Ετήσια Τακτική Γενική Συνέλευση των μετόχων της, στην οποία παρέστησαν αυτοπροσώπως ή δι' αντιπροσώπου μέτοχοι, εκπροσωπώντας 7.902.411 κοινές, ονομαστικές μετοχές και ισάριθμα δικαιώματα ψήφου, ήτοι **ποσοστό 65,78%** επί συνόλου 12.013.961 μετοχών και ισαρίθμων δικαιωμάτων ψήφου της Εταιρείας.

Σημειώνεται ότι για 106.202 κοινές, ονομαστικές μετοχές τα δικαιώματα παράστασης και ψήφου αναστέλλονται, κατά τα προβλεπόμενα στο άρθρο 50 παράγραφος 1 περ. α' του ν. 4548/2018, ως ίδιες μετοχές της Εταιρείας, και οι εν λόγω μετοχές δεν υπολογίζονται για τον σχηματισμό απαρτίας.

Η Ετήσια Τακτική Γενική Συνέλευση των μετόχων της Εταιρείας έλαβε τις εξής αποφάσεις επί των θεμάτων της ημερησίας διατάξεως, όπως αυτές οι αποφάσεις παρουσιάζονται με βάση τα αποτελέσματα της ψηφοφορίας ανά θέμα, σύμφωνα με τα προβλεπόμενα στο άρθρο 133 παρ. 2 του ν. 4548/2018, τα οποία έχουν αναρτηθεί και στην νόμιμα καταχωρημένη ιστοσελίδα της Εταιρείας (www.profile.gr).

Στο 1^ο θέμα ενέκρινε ομόφωνα τις ετήσιες Χρηματοοικονομικές Καταστάσεις (εταιρικές και ενοποιημένες) που αφορούν στην κλειόμενη εταιρική χρήση 2021 (01.01.2021-31.12.2021) και συνολικά την ετήσια Οικονομική Έκθεση για την εν λόγω χρήση, η οποία συνετάγη σύμφωνα με τις απαιτήσεις του ισχύοντος κανονιστικού πλαισίου και δημοσιεύθηκε τόσο με ανάρτηση στη νόμιμα

καταχωρημένη στο Γ.Ε.ΜΗ. διεύθυνση της ιστοσελίδας της Εταιρείας (<http://www.profile.gr>), όσο και με αποστολή στην ιστοσελίδα της ρυθμιζόμενης αγοράς, στην οποία διαπραγματεύονται οι μετοχές της Εταιρείας (<http://www.athegroup.gr>), καθώς και στην Επιτροπή Κεφαλαιαγοράς.

Αριθμός μετοχών για τις οποίες δόθηκαν έγκυρες ψήφοι: 7.902.411

Ποσοστό μετοχικού κεφαλαίου: 65,78%

Συνολικός αριθμός έγκυρων ψήφων: 7.902.411

Αριθμός ψήφων υπέρ: 7.902.411

Αριθμός ψήφων κατά: 0

Αριθμός αποχών (Παρών): 0

Στο 2^ο θέμα ενέκρινε ομόφωνα την ετήσια Έκθεση Διαχειρίσεως του Διοικητικού Συμβουλίου, η οποία περιλαμβάνεται εξ ολοκλήρου στο Πρακτικό του Διοικητικού Συμβουλίου της Εταιρείας της 17^{ης} Μαρτίου 2022, καθώς και την από 18.03.2022 Έκθεση του Ανεξάρτητου Ορκωτού Ελεγκτή-Λογιστή κ. Νικολάου Α. Νικολόπουλου (ΑΜ ΣΟΕΛ 20961) αναφορικά με τις ετήσιες Χρηματοοικονομικές Καταστάσεις που αφορούν στην εταιρική χρήση 2021.

Αριθμός μετοχών για τις οποίες δόθηκαν έγκυρες ψήφοι: 7.902.411

Ποσοστό μετοχικού κεφαλαίου: 65,78%

Συνολικός αριθμός έγκυρων ψήφων: 7.902.411

Αριθμός ψήφων υπέρ: 7.902.411

Αριθμός ψήφων κατά: 0

Αριθμός αποχών (Παρών): 0

Στο 3^ο θέμα υπεβλήθη προς το σώμα των μετόχων, σύμφωνα με τις διατάξεις του άρθρου 44 παρ. 1 περ. θ' του ν. 4449/2017, όπως ισχύει μετά την τροποποίησή του από το άρθρο 74 παρ. 4 του ν. 4706/2020, και αναγνώσθηκε η Ετήσια Έκθεση Πεπραγμένων της Επιτροπής Ελέγχου για την κλειόμενη εταιρική χρήση 2021 (01.01.2021-31.12.2021), επί σκοπώ πλήρους, επαρκούς και εμπειριστατωμένης ενημέρωσης των μετόχων αναφορικά με το έργο της Επιτροπής κατά τη διάρκεια της εν λόγω χρήσεως. Περαιτέρω, σύμφωνα με τις διατάξεις του άρθρου 9 παρ. 5.

του ν. 4706/2020, παρουσιάσθηκε προς το σώμα των μετόχων η από 29.04.2022 Έκθεση των Ανεξαρτήτων Μη Εκτελεστικών Μελών του Διοικητικού Συμβουλίου.

Στο 4^ο θέμα ενέκρινε ομόφωνα τη διάθεση (διανομή) των αποτελεσμάτων της εταιρικής χρήσεως που έληξε την 31.12.2021 και ειδικότερα ενέκρινε την διανομή (καταβολή) προς τους μετόχους της Εταιρείας μερίσματος συνολικού ποσού 770.000,00 Ευρώ (μικτό ποσό), ήτοι ποσού 0,06409 Ευρώ ανά μετοχή (μικτό ποσό) από τα κέρδη προηγούμενων χρήσεων, από το οποίο παρακρατείται ο αναλογών στο μέρισμα φόρος ποσοστού 5% και συνεπώς το συνολικό καταβαλλόμενο ποσό του μερίσματος θα ανέλθει σε 0,060556 Ευρώ ανά μετοχή.

Σημειώνεται ότι οι ίδιες μετοχές, τις οποίες κατέχει η Εταιρεία, εξαιρούνται της καταβολής μερίσματος και συνακόλουθα το ποσό του μερίσματος που αντιστοιχεί στις ίδιες μετοχές θα προσαυξήσει το κατά τα άνω μέρισμα των λοιπών μετοχών, σύμφωνα με τα οριζόμενα στο άρθρο 50 του ν. 4548/2018.

Δικαιούχοι είσπραξης του ως άνω μερίσματος είναι οι εγγεγραμμένοι στα αρχεία του Συστήματος Αύλων Τίτλων (Σ.Α.Τ.) μέτοχοι της Εταιρείας την Τρίτη, 28 Ιουνίου 2022 (record date).

Ημερομηνία αποκοπής του δικαιώματος μερίσματος χρήσεως 2021 ορίσθηκε η Δευτέρα, 27 Ιουνίου 2022, σύμφωνα με το άρθρο 5.2 του Κανονισμού του Χρηματιστηρίου Αθηνών.

Η καταβολή του μερίσματος θα ξεκινήσει την Δευτέρα, 4 Ιουλίου 2022 και θα πραγματοποιηθεί μέσω της Ανώνυμης Τραπεζικής Εταιρείας με την επωνυμία «ΕΘΝΙΚΗ ΤΡΑΠΕΖΑ ΤΗΣ ΕΛΛΑΔΟΣ Α.Ε.», σύμφωνα με την διαδικασία που προβλέπει ο ισχύων Κανονισμός του Χ.Α.

Ταυτόχρονα με την αυτή ομόφωνη απόφασή της η Γενική Συνέλευση των μετόχων παρείχε προς το Διοικητικό Συμβούλιο της Εταιρείας τις αναγκαίες εξουσιοδοτήσεις για την προσήκουσα και εμπρόθεσμη υλοποίηση και διεκπεραίωση της ληφθείσας αποφάσεως περί διανομής (καταβολής) μερίσματος.

Τέλος, με την αυτή ομόφωνη απόφασή της η Γενική Συνέλευση των μετόχων ενέκρινε την καταβολή-χορήγηση αμοιβών συνολικού μικτού ποσού 836.345,00 Ευρώ, επί του οποίου θα λάβουν χώρα οι προβλεπόμενες από την ισχύουσα ασφαλιστική και φορολογική νομοθεσία κρατήσεις και το οποίο θα κατανεμηθεί στους κ.κ.: 1) Χαράλαμπο Στασινόπουλο, Πρόεδρο του Διοικητικού Συμβουλίου της Εταιρείας, 2) Ευάγγελο Αγγελίδη, Διευθύνοντα Σύμβουλο της Εταιρείας, 3) Αριστείδη Ηλιόπουλο, Μέλος του Διοικητικού Συμβουλίου της Εταιρείας και 4)

Αικατερίνη Τσούρα, Μέλος του Διοικητικού Συμβουλίου της Εταιρείας, καθόσον τα ως άνω φυσικά πρόσωπα με την έντονη, συστηματική και αδιάλειπτη δραστηριοποίησή τους συνέβαλαν ουσιωδώς και αποφασιστικά στην ενίσχυση της εξωστρέφειας του Ομίλου, στην προώθηση των επιχειρηματικών σκοπών και σχεδίων της Εταιρείας, στην επίτευξη ευρύτερης αναγνωρισιμότητας, καθώς και στη σημαντική ενίσχυση του κύκλου εργασιών και της κερδοφορίας τόσο της Εταιρείας όσο και του Ομίλου.

Αριθμός μετοχών για τις οποίες δόθηκαν έγκυρες ψήφοι: 7.902.411

Ποσοστό μετοχικού κεφαλαίου: 65,78%

Συνολικός αριθμός έγκυρων ψήφων: 7.902.411

Αριθμός ψήφων υπέρ: 7.902.411

Αριθμός ψήφων κατά: 0

Αριθμός αποχών (Παρών): 0

Στο 5^ο Θέμα ενέκρινε ομόφωνα και συνεπεία ψηφοφορίας που διενεργήθηκε με ονομαστική κλήση των μετόχων, την συνολική διαχείριση που έλαβε χώρα κατά τη διάρκεια της χρήσεως που έληξε την 31.12.2021, καθώς και την απαλλαγή των Ορκωτών Ελεγκτών-Λογιστών της Εταιρείας από κάθε ευθύνη αποζημίωσης για τα πεπραγμένα και την εν γένει διαχείριση της κλειόμενης εταιρικής χρήσεως 2021 (01.01.2021-31.12.2021), καθώς και για τις ετήσιες Χρηματοοικονομικές Καταστάσεις της εν λόγω χρήσεως.

Αριθμός μετοχών για τις οποίες δόθηκαν έγκυρες ψήφοι: 7.902.411

Ποσοστό μετοχικού κεφαλαίου: 65,78%

Συνολικός αριθμός έγκυρων ψήφων: 7.902.411

Αριθμός ψήφων υπέρ: 7.902.411

Αριθμός ψήφων κατά: 0

Αριθμός αποχών (Παρών): 0

Στο 6^ο Θέμα ενέκρινε ομόφωνα, κατόπιν σχετικής εισηγήσεως-προτάσεως της Επιτροπής Ελέγχου, την εκλογή της εγγεγραμμένης στο Δημόσιο Μητρώο του άρθρου 14 του ν. 4449/2017 Ελεγκτικής Εταιρείας με την επωνυμία «ΣΥΝΕΡΓΑΖΟΜΕΝΟΙ ΟΡΚΩΤΟΙ ΛΟΓΙΣΤΕΣ ΑΝΩΝΥΜΗ ΕΤΑΙΡΕΙΑ ΟΡΚΩΤΩΝ ΕΛΕΓΚΤΩΝ»

για την διενέργεια του υποχρεωτικού ελέγχου των ετήσιων και εξαμηνιαίων Χρηματοοικονομικών Καταστάσεων (εταιρικών και ενοποιημένων) για την τρέχουσα εταιρική χρήση 2022 (01.01.2022-31.12.2022).

Σημειώνεται ότι η ως άνω Ελεγκτική Εταιρεία θα αναλάβει παράλληλα και την διαδικασία έκδοσης του ετησίου φορολογικού πιστοποιητικού και της έκθεσης φορολογικής συμμόρφωσης της Εταιρείας για τη χρήση 2022, σύμφωνα με τα οριζόμενα στο άρθρο 65Α του ν. 4174/2013.

Τέλος, με την αυτή ομόφωνη απόφασή της εξουσιοδότησε το Διοικητικό Συμβούλιο να προβεί σε οριστική συμφωνία με την ως άνω Ελεγκτική Εταιρεία αναφορικά με το ύψος της αμοιβής της, για τον ανατιθέμενο σε αυτήν έλεγχο της τρέχουσας εταιρικής χρήσεως και την έκδοση του φορολογικού πιστοποιητικού, καθώς επίσης και να αποστείλει στην εκλεγείσα Ελεγκτική Εταιρεία την έγγραφη ειδοποίηση-εντολή εντός πέντε (5) ημερών από την ημερομηνία της εκλογής της.

Αριθμός μετοχών για τις οποίες δόθηκαν έγκυρες ψήφοι: 7.902.411

Ποσοστό μετοχικού κεφαλαίου: 65,78%

Συνολικός αριθμός έγκυρων ψήφων: 7.902.411

Αριθμός ψήφων υπέρ: 7.902.411

Αριθμός ψήφων κατά: 0

Αριθμός αποχών (Παρών): 0

Στο 7^ο θέμα ενέκρινε ομόφωνα τις αμοιβές, μισθούς, αποζημιώσεις και λοιπές εν γένει παροχές, οι οποίες κατεβλήθησαν, σύμφωνα με την ισχύουσα Πολιτική Αποδοχών, προς τα μέλη του Διοικητικού Συμβουλίου για τις υπηρεσίες που παρείχαν προς την Εταιρεία κατά την διάρκεια της κλειόμενης εταιρικής χρήσεως 2021 (01.01.2021- 31.12.2021).

Αριθμός μετοχών για τις οποίες δόθηκαν έγκυρες ψήφοι: 7.902.411

Ποσοστό μετοχικού κεφαλαίου: 65,78%

Συνολικός αριθμός έγκυρων ψήφων: 7.902.411

Αριθμός ψήφων υπέρ: 7.902.411

Αριθμός ψήφων κατά: 0

Αριθμός αποχών (Παρών): 0

Στο 8^ο θέμα ψήφισε κατά πλειοψηφία θετικά την Έκθεση Αποδοχών της κλειόμενης εταιρικής χρήσεως 2021 (01.01.2021-31.12.2021), η οποία συνετάγη σύμφωνα με τις διατάξεις του άρθρου 112 του ν. 4548/2018, περιέχει ολοκληρωμένη επισκόπηση του συνόλου των αποδοχών των μελών του Διοικητικού Συμβουλίου (εκτελεστικών και μη), και επεξηγεί τον τρόπο με τον οποίο υλοποιήθηκε η Πολιτική Αποδοχών της Εταιρείας για το αμέσως προηγούμενο οικονομικό έτος.

Αριθμός μετοχών για τις οποίες δόθηκαν έγκυρες ψήφοι: 7.902.411

Ποσοστό μετοχικού κεφαλαίου:65,78%

Συνολικός αριθμός έγκυρων ψήφων: 7.902.411

Αριθμός ψήφων υπέρ: 7.852.411

Αριθμός ψήφων κατά: 0

Αριθμός αποχών (Παρών): 50.000

Στο 9^ο θέμα ενέκρινε κατά πλειοψηφία τις αμοιβές, μισθούς, αποζημιώσεις και λοιπές εν γένει παροχές, οι οποίες θα καταβληθούν προς τα μέλη του Διοικητικού Συμβουλίου κατά την τρέχουσα εταιρική χρήση 2022 (01.01.2022-31.12.2022) και τελούν σε εναρμόνιση και συμμόρφωση με τις προβλέψεις της ισχύουσας Πολιτικής Αποδοχών της Εταιρείας, ενώ με την αυτή κατά πλειοψηφία απόφασή της παρείχε την σχετική άδεια για προκαταβολή των εν λόγω αμοιβών στα ως άνω πρόσωπα για το χρονικό διάστημα μέχρι την επόμενη Τακτική Γενική Συνέλευση, σύμφωνα με τις διατάξεις του άρθρου 109 του ν. 4548/2018, όπως ισχύει.

Αριθμός μετοχών για τις οποίες δόθηκαν έγκυρες ψήφοι: 7.902.411

Ποσοστό μετοχικού κεφαλαίου:65,78%

Συνολικός αριθμός έγκυρων ψήφων: 7.902.411

Αριθμός ψήφων υπέρ: 7.852.411

Αριθμός ψήφων κατά: 0

Αριθμός αποχών (Παρών): 50.000

Στο 10^ο Θέμα ενέκρινε ομόφωνα την μείωση της ονομαστικής αξίας των μετοχών της Εταιρείας από 0,47 € σε 0,23 € και την ταυτόχρονη αύξηση του συνολικού αριθμού των μετοχών αυτής από 12.013.916 σε 24.027.832 κοινές, ονομαστικές μετοχές (stock split), με αντικατάσταση κάθε μίας (1) παλαιάς κοινής, ονομαστικής μετοχής με δύο (2) νέες κοινές, ονομαστικές μετοχές, μείωση (για λόγους στρογγυλοποίησης) του μετοχικού κεφαλαίου της Εταιρείας κατά το ποσό των 120.139,16 € και δημιουργία αποθεματικού ειδικού σκοπού, σύμφωνα με τις διατάξεις του άρθρου 31 παρ. 2 του ν. 4548/2018, ισόποσου με το ποσό της μείωσης του μετοχικού κεφαλαίου.

Ταυτόχρονα, με την αυτή ομόφωνη απόφασή της η Γενική Συνέλευση ενέκρινε την τροποποίηση του σχετικού άρθρου 5 περί μετοχικού κεφαλαίου του Καταστατικού της Εταιρείας, στη μορφή ακριβώς που είχε ανακοινωθεί εν σχεδίο από την Εταιρεία, σύμφωνα με τις διατάξεις του άρθρου 123 παρ. 4 του ν. 4548/2018 και παρείχε προς το Διοικητικό Συμβούλιο τις αναγκαίες και επιβεβλημένες εξουσιοδοτήσεις για την προσήκουσα εκτέλεση και υλοποίηση των κατά τα ανωτέρω ληφθεισών αποφάσεων, σύμφωνα με το ισχύον νομοθετικό και κανονιστικό εν γένει πλαίσιο.

Αριθμός μετοχών για τις οποίες δόθηκαν έγκυρες ψήφοι: 7.902.411

Ποσοστό μετοχικού κεφαλαίου: 65,78%

Συνολικός αριθμός έγκυρων ψήφων: 7.902.411

Αριθμός ψήφων υπέρ: 7.902.411

Αριθμός ψήφων κατά: 0

Αριθμός αποχών (Παρών): 0

Στο 11^ο Θέμα αποφάσισε ομόφωνα την έγκριση προγράμματος αγοράς ιδίων μετοχών της Εταιρείας, σύμφωνα με τις διατάξεις του άρθρου 49 του ν. 4548/2018, όπως ισχύει, και ειδικότερα ενέκρινε την αγορά εντός χρονικού διαστήματος είκοσι τεσσάρων (24) μηνών από την ημερομηνία λήψεως της παρούσας απόφασης, κατ' ανώτατο όριο ενός εκατομμυρίου (1.000.000) κοινών, ονομαστικών μετοχών (συνυπολογιζομένων και δη συναθροιζομένων σε σχέση με το ως άνω όριο του συνόλου των ιδίων μετοχών που ήδη κατέχει η Εταιρεία στο πλαίσιο προηγούμενων προγραμμάτων αγοράς ιδίων μετοχών), με εύρος τιμών αγοράς τα δύο Ευρώ (2,00 €) ανά μετοχή (κατώτατο όριο) και τα δώδεκα Ευρώ (12,00 €) ανά μετοχή (ανώτατο όριο), του εν λόγω εύρους προσδιοριζομένου και σε σχέση με την έντονη μεταβλητότητα των αγορών, συνεπεία της υγειονομικής κρίσης και της κρατούσας γεωπολιτικής αστάθειας.

Ταυτόχρονα με την αυτή ομόφωνη απόφασή της η Γενική Συνέλευση των μετόχων παρείχε προς το Διοικητικό Συμβούλιο της Εταιρείας την εξουσιοδότηση για την προσήκουσα υλοποίηση και εφαρμογή του εν λόγω προγράμματος, εντός του κατά τα ανωτέρω καθορισθέντος πλαισίου.

Αριθμός μετοχών για τις οποίες δόθηκαν έγκυρες ψήφοι: 7.902.411

Ποσοστό μετοχικού κεφαλαίου: 65,78%

Συνολικός αριθμός έγκυρων ψήφων: 7.902.411

Αριθμός ψήφων υπέρ: 7.902.411

Αριθμός ψήφων κατά: 0

Αριθμός αποχών (Παρών): 0

Στο 12^ο θέμα ενέκρινε ομόφωνα την παροχή-χορήγηση αδείας, σύμφωνα με τις διατάξεις του άρθρου 98 παρ. 1 του ν. 4548/2018, προς τα μέλη του Διοικητικού Συμβουλίου και τους Διευθυντές της Εταιρείας, προκειμένου να συμμετέχουν σε Διοικητικά Συμβούλια ή στην διεύθυνση άλλων εταιρειών του Ομίλου (υφιστάμενων ή/και μελλοντικών) που επιδιώκουν όμοιους, συναφείς ή παρεμφερείς σκοπούς και να ενεργούν πράξεις που υπάγονται στους επιδιωκόμενους από την Εταιρεία σκοπούς.

Αριθμός μετοχών για τις οποίες δόθηκαν έγκυρες ψήφοι: 7.902.411

Ποσοστό μετοχικού κεφαλαίου: 65,78%

Συνολικός αριθμός έγκυρων ψήφων: 7.902.411

Αριθμός ψήφων υπέρ: 7.902.411

Αριθμός ψήφων κατά: 0

Αριθμός αποχών (Παρών): 0

From: INFORM Π. ΛΥΚΟΣ Α.Ε. ΣΥΜΜΕΤΟΧΩΝ
Posted At: 13 May 2022 17:04
Conversation: Αγορά Ιδίων Μετοχών 06.05.2022-12.05.2022
Posted To: DOLAnnouncements2
Subject: Αγορά Ιδίων Μετοχών 06.05.2022-12.05.2022

-
Κορωπί, 13/05/2022

INFORM Π. ΛΥΚΟΣ Α.Ε. ΣΥΜΜΕΤΟΧΩΝ (Σύμβολο Χ.Α.: ΛΥΚ)

Η εταιρεία INFORM Π. ΛΥΚΟΣ Α.Ε. ΣΥΜΜΕΤΟΧΩΝ, σύμφωνα με τον Κανονισμό (ΕΕ) αριθ. 596/2014 του Ευρωπαϊκού Κοινοβουλίου και του Συμβουλίου της 16ης Απριλίου 2014 και τον κατ' εξουσιοδότηση Κανονισμό (ΕΕ) 2016/1052 της Επιτροπής της 8ης Μαρτίου 2016, καθώς και βάσει της σχετικής απόφασης της Τακτικής Γενικής Συνέλευσης της 18/06/2021, ανακοινώνει ότι την περίοδο 06/05/2022 - 12/05/2022, αγόρασε συνολικά 10.164 ίδιες μετοχές, ως ακολούθως:

Ημερομηνία	Αριθμός Μετοχών	Συνολικό Ποσό (€)	Μέση Τιμή (€)	Χαμηλότερη Τιμή (€)	Υψηλότερη Τιμή (€)
06/05/2022	2.121	3.616,31	1,7050	1,7050	1,7050
09/05/2022	2.129	3.547,85	1,6664	1,6500	1,6850
10/05/2022	2.050	3.413,55	1,6651	1,6650	1,6700
11/05/2022	1.944	3.275,64	1,6850	1,6850	1,6850
12/05/2022	1.920	3.179,40	1,6559	1,6450	1,6750
Σύνολο	10.164	17.032,75			

Μετά και τις προαναφερόμενες αγορές, η Εταιρεία κατέχει 293.938 ίδιες μετοχές, ποσοστό 1,43% του συνόλου των μετοχών της Εταιρείας.

ΠΛΗΡΟΦΟΡΙΕΣ: ΜΟΝΑΔΑ ΕΞΥΠΗΡΕΤΗΣΗΣ ΜΕΤΟΧΩΝ ΚΑΙ ΕΤΑΙΡΙΚΩΝ
ΑΝΑΚΟΙΝΩΣΕΩΝ

e-mail: ir@lykos.gr

[Αγορά Ιδίων Μετοχών 06.05.2022-12.05.2022](#)

Ομολογιακά Δάνεια Επιχειρήσεων – Οργανωμένη Αγορά (Μη Μετατρέψιμα)

Πλήθος Εισηγμένων Ομολογιών	Ονομαστική αξία	Τιμή έκδοσης	Σημερινό επιτόκιο	Ημερ. λήξης	Διάρκεια (έτη)	Σημείωση	Τοκομερίδιο		Μον. Διαπρα.	Ομόλογα Επιχειρήσεων	Δεδ. Τόκος Αποδ./Λήξη	Κατωτ Τιμή	Ανωτ Τιμή	Τιμή κλεισ. Προηγ.	Κλείσιμο-ημ/νία	Όγκος	Αξία Συναλλαγών	Τελευταία εντολή		λαχ έτους	Μεγ έτους			
							Κοινό	Προτιμησιακό										Τιμή	Αγορ./ Πώλ.			Ημερομηνία		
300,000	1,000.00	1,000.00	2.30	14/12/2028	7	---	1	---	1	ΓΕΚ ΤΕΡΝΑ Α.Ε. (Μη μετατρέψιμο)	9.8389	4.3720	88.0500	90.0751	89.0625	88.1000	12/05/2022	16,000	14,407.43	88.5000	A	13/05/2022	88.0573	100.0000
320,000	1,000.00	1,000.00	3.40	21/07/2027	7	---	4	---	1	LAMDA DEVELOPMENT Α.Ε. (Μη μετατρέψιμο)	10.9556	3.4320	98.9000	99.0000	98.9003	98.8000	12/05/2022	261,000	261,047.32	98.9000	A	13/05/2022	93.0000	102.0000
200,000	1,000.00	1,000.00	2.10	27/10/2027	7	---	4	---	1	Ο.Π.Α.Π. Α.Ε. (Μη μετατρέψιμο)	1.1667	3.0940	94.5000	95.0577	94.8195	95.7500	12/05/2022	17,000	16,139.14	94.3000	A	13/05/2022	94.5000	101.7500
200,000	1,000.00	1,000.00	1.90	23/03/2028	7	---	3	---	1	ΜΟΤΟΡ ΟΪΛ ΔΙΥΛΙΣΤΗΡΙΑ ΚΟΡΙΝΘΟΥ ΑΕ (Μη μετατρέψιμο)	2.9028	3.1260	92.8000	93.8000	93.5084	93.6200	12/05/2022	51,000	47,837.31	93.0010	A	13/05/2022	93.3299	99.2000
100,000	1,000.00	1,000.00	2.70	25/05/2026	5	---	2	---	1	COSTAMARE PARTICIPATIONS PLC (Μη μετατρέψιμο)	12.9750	3.3710	96.7719	97.5000	97.2665	97.3000	12/05/2022	37,000	36,468.67	96.9000	A	13/05/2022	95.3065	102.0000
300,000	1,000.00	1,000.00	2.30	20/07/2028	7	---	2	---	1	ΠΡΟΝΤΕΑ ΑΕΕΑΠ (Μη μετατρέψιμο)	7.4750	4.6280	88.2500	88.9000	88.2500	88.2810	12/05/2022	126,000	112,251.25	88.2500	A	13/05/2022	88.2500	98.1000
150,000	1,000.00	1,000.00	2.65	22/10/2026	5	---	2	---	1	CRPLP SHIPPING HOLDINGS PLC (Μη μετατρέψιμο)	1.5458	3.9770	94.7000	94.7000	94.7000	95.0390	12/05/2022	8,000	7,588.37	94.5000	A	13/05/2022	94.2138	100.0000
500,000	1,000.00	1,000.00	2.75	03/07/2027	7	---	4	---	1	ΓΕΚ ΤΕΡΝΑ Α.Ε. (Μη μετατρέψιμο)	10.2361	4.1090	92.1000	93.6000	93.2500	92.2720	12/05/2022	125,000	117,102.65	93.0000	A	13/05/2022	90.5000	99.0000
120,000	1,000.00	1,000.00	2.65	06/12/2028	7	---	1	---	1	ΝΟΒΑΛ ΠΡΟΠΕΡΤΥ ΑΕΕΑΠ (Μη μετατρέψιμο)	11.9250	3.9000	92.5009	93.5000	93.1465	91.0630	12/05/2022	55,000	51,886.43	92.7000	A	13/05/2022	91.0634	100.0000
175,000	1,000.00	1,000.00	3.40	26/07/2024	5	---	6	---	1	ΑΤΤΙΣΑ Α.Ε. ΣΥΜΜΕΤΟΧΩΝ (Μη μετατρέψιμο)	10.4833	4.5670	96.4102	97.5800	96.7370	96.4100	12/05/2022	79,000	77,250.40	96.4303	A	13/05/2022	94.5217	99.4500
100,000	1,000.00	1,000.00	2.95	11/02/2027	5	---	1	---	1	SAFE BULKERS PARTICIPATIONS PLC (Μη μετατρέψιμο)	7.7847	4.4700	93.7500	95.0000	93.8393	94.0110	10/05/2022	80,000	75,780.30	93.5000	A	13/05/2022	92.4344	100.0000
200,000	1,000.00	1,000.00	3.60	12/03/2026	7	---	7	---	1	ΑΕΡΟΠΟΡΙΑ ΑΙΓΑΙΟΥ Α.Ε. (Μη μετατρέψιμο)	6.4000	4.0050	97.0000	97.4900	97.0791	97.0080	12/05/2022	111,000	108,468.19	96.5200	A	13/05/2022	95.8165	101.3000
150,000	1,000.00	1,000.00	2.60	22/10/2026	7	---	6	---	1	ΤΕΡΝΑ ΕΝΕΡΓΕΙΑΚΗ Μ.Α.Ε.Χ. (Μη μετατρέψιμο)	1.5167	3.3900	96.0000	96.0500	96.0168	96.0000	12/05/2022	155,000	149,061.18	95.5000	A	13/05/2022	92.9810	99.9900
100,000	1,000.00	1,000.00	2.80	25/01/2027	5	---	1	---	1	PREMIA Α.Ε. (Μη μετατρέψιμο)	8.7111	4.3420	---	---	---	93.7580	12/05/2022	---	---	93.5000	A	13/05/2022	92.2001	99.5000
120,000	1,000.00	1,000.00	3.95	04/04/2025	7	---	9	---	1	ΓΕΚ ΤΕΡΝΑ Α.Ε. (Μη μετατρέψιμο)	4.7181	3.3910	99.8500	100.7000	100.0025	99.9650	12/05/2022	61,000	61,289.30	99.8500	A	13/05/2022	99.3357	103.2000
90,000	1,000.00	1,000.00	3.00	11/05/2023	5	---	9	---	1	CORAL Α.Ε. (Μη μετατρέψιμο)	0.5000	1.8390	100.8500	101.0000	100.9278	100.8350	12/05/2022	49,000	49,479.10	100.8500	A	13/05/2022	99.3750	102.0000
20,148	1,000.00	1,000.00	4.95	26/06/2023	5	---	8	---	1	B&F Α.Β.Ε.Ε. ΕΝΔΥΜΑΤΩΝ (Μη μετατρέψιμο)	19.3875	3.7590	---	---	---	100.5000	12/05/2022	---	---	98.0001	A	13/05/2022	99.0000	101.0000
250,000	1,000.00	1,000.00	2.45	16/11/2028	7	---	1	---	1	ΕΛΒΑΛΧΑΛΚΟΡ Α.Ε. (Μη μετατρέψιμο)	---	3.4840	93.9500	95.0000	94.2192	93.0350	12/05/2022	27,000	25,441.03	92.8200	Π	13/05/2022	90.5001	100.2900

Σημειώσεις Εταιρικών Ομολόγων

Ο Όγκος Συναλλαγών υπολογίζεται ως (Τεμάχια) * (Ονομαστική Τιμή). Η Αξία Συναλλαγών υπολογίζεται ως (Τεμάχια) * (Ονομαστική Τιμή) * (Τιμή %) + (Δεδουλευμένοι Τόκοι).

Οι τιμές συναλλαγών των ομολόγων υπολογίζονται ως ποσοστό επί τοις εκατό (%) της ονομαστικής τους τιμής.

Όλα τα ομόλογα έχουν Ονομαστική Αξία εκπεφρασμένη σε Ευρώ (εκτός εάν σημειώνεται διαφορετικά).

Ομόλογα Ελληνικού Δημοσίου

Πλήθος Εισηγμ. Ομολογιών	Ονομ. αξία	Σημερινό επιτόκιο	Υπολογισμός Δεδουλευμένων	Ημερ/νία Λήξης [1]	Διάρκεια (έτη)	Σημείωση	Ημερομηνία Πληρ.	Αξία τρέχοντος	Μον. Διασπ.	Ομόλογα Ελληνικού Δημοσίου	Κατωτ Τιμή	Ανωτ Τιμή	Τιμή κλεισ.	Προηγ. Κλείσιμο-ημ/νία	Όγκος	Αξία Συναλλαγών	Τελευταία εντολή Αγορ./ Πώλ. Ημερομηνία
3,000,000	1,000.00	4.38	Πργμ/Πργμ	01/08/2022	5	---	01/08	4.38	1	ΟΕΔ-ΣΤΘ-010822-05Χ-4,375-1,000	---	---	---	---	---	---	1.0000 A 28/11/2018
4,500,000	1,000.00	1.88	Πργμ/Πργμ	04/02/2035	15	---	04/02	1.88	1	ΟΕΔ-ΣΤΘ-040235-15Χ-1,875-1,000	---	---	---	---	---	---	---
2,500,000	1,000.00	3.45	Πργμ/Πργμ	02/04/2024	5	---	02/04	3.45	1	ΟΕΔ-ΣΤΘ-020424-05Χ-3,450-1,000	---	---	---	---	---	---	---
6,000,000	1,000.00	0.75	Πργμ/Πργμ	18/06/2031	10	---	18/06	0.75	1	ΟΕΔ-ΣΤΘ-180631-10Χ-0,750-1,000	---	---	---	---	---	---	---
4,355,990,324	1.00	3.50	Πργμ/Πργμ	30/01/2023	5	---	01/02 - 31/01	3.50	1	ΟΕΔ-ΣΤΘ-300123-05Χ-3,500-1,00	---	---	---	94.5720 13/07/2018	---	---	1.0000 A 28/11/2018
5,962,747,327	1.00	3.75	Πργμ/Πργμ	30/01/2028	10	---	/02 - 01/02 - 31/	3.75	1	ΟΕΔ-ΣΤΘ-300128-10Χ-3,750-1,00	---	---	---	85.4610 13/07/2018	---	---	1.0000 A 28/11/2018
6,567,309,386	1.00	3.90	Πργμ/Πργμ	30/01/2033	15	---	/02 - 01/02 - 31/	3.90	1	ΟΕΔ-ΣΤΘ-300133-15Χ-3,900-1,00	---	---	---	78.6730 13/07/2018	---	---	1.0000 A 28/11/2018
5,222,848,349	1.00	4.00	Πργμ/Πργμ	30/01/2037	19	---	/02 - 01/02 - 31/	4.00	1	ΟΕΔ-ΣΤΘ-300137-19Χ-4,000-1,00	---	---	---	77.0370 13/07/2018	---	---	1.0000 A 28/11/2018
5,126,770,669	1.00	4.20	Πργμ/Πργμ	30/01/2042	24	---	/02 - 01/02 - 31/	4.20	1	ΟΕΔ-ΣΤΘ-300142-24Χ-4,200-1,00	---	---	---	77.7640 13/07/2018	---	---	1.0000 A 28/11/2018
119,550,565	1.00	4.30	Πργμ/Πργμ	24/02/2023	11	---	24/02	4.30	1	ΟΕΔ-ΣΤΘ-240223-11Χ-2,000-1,00	---	---	---	10.0000 22/06/2015	---	10.0000	A 11/07/2019
48,794,718	1.00	4.30	Πργμ/Πργμ	24/02/2024	12	---	24/02	4.30	1	ΟΕΔ-ΣΤΘ-240224-12Χ-2,000-1,00	---	---	---	10.0000 22/06/2015	---	---	---
40,248,141	1.00	4.30	Πργμ/Πργμ	24/02/2025	13	---	24/02	4.30	1	ΟΕΔ-ΣΤΘ-240225-13Χ-2,000-1,00	---	---	---	10.0000 22/06/2015	---	---	---
59,586,043	1.00	4.30	Πργμ/Πργμ	24/02/2026	14	---	24/02	4.30	1	ΟΕΔ-ΣΤΘ-240226-14Χ-2,000-1,00	---	---	---	10.0000 22/06/2015	---	---	---
41,118,344	1.00	4.30	Πργμ/Πργμ	24/02/2027	15	---	24/02	4.30	1	ΟΕΔ-ΣΤΘ-240227-15Χ-2,000-1,00	---	---	---	10.0000 22/06/2015	---	---	---
45,137,734	1.00	4.30	Πργμ/Πργμ	24/02/2028	16	---	24/02	4.30	1	ΟΕΔ-ΣΤΘ-240228-16Χ-2,000-1,00	---	---	---	10.0000 22/06/2015	---	---	---
61,768,888	1.00	4.30	Πργμ/Πργμ	24/02/2029	17	---	24/02	4.30	1	ΟΕΔ-ΣΤΘ-240229-17Χ-2,000-1,00	---	---	---	10.0000 22/06/2015	---	---	---
54,567,744	1.00	4.30	Πργμ/Πργμ	24/02/2030	18	---	24/02	4.30	1	ΟΕΔ-ΣΤΘ-240230-18Χ-2,000-1,00	---	---	---	10.0000 22/06/2015	---	---	---
37,541,515	1.00	4.30	Πργμ/Πργμ	24/02/2031	19	---	24/02	4.30	1	ΟΕΔ-ΣΤΘ-240231-19Χ-2,000-1,00	---	---	---	10.0000 22/06/2015	---	---	---
37,558,317	1.00	4.30	Πργμ/Πργμ	24/02/2032	20	---	24/02	4.30	1	ΟΕΔ-ΣΤΘ-240232-20Χ-2,000-1,00	---	---	---	10.0000 22/06/2015	---	---	---
37,473,732	1.00	4.30	Πργμ/Πργμ	24/02/2033	21	---	24/02	4.30	1	ΟΕΔ-ΣΤΘ-240233-21Χ-2,000-1,00	---	---	---	10.0000 22/06/2015	---	---	---
33,888,293	1.00	4.30	Πργμ/Πργμ	24/02/2034	22	---	24/02	4.30	1	ΟΕΔ-ΣΤΘ-240234-22Χ-2,000-1,00	---	---	---	10.0000 22/06/2015	---	---	---
35,177,800	1.00	4.30	Πργμ/Πργμ	24/02/2035	23	---	24/02	4.30	1	ΟΕΔ-ΣΤΘ-240235-23Χ-2,000-1,00	---	---	---	10.0000 22/06/2015	---	---	---
35,547,268	1.00	4.30	Πργμ/Πργμ	24/02/2036	24	---	24/02	4.30	1	ΟΕΔ-ΣΤΘ-240236-24Χ-2,000-1,00	---	---	---	10.0000 22/06/2015	---	---	---
40,246,306	1.00	4.30	Πργμ/Πργμ	24/02/2037	25	---	24/02	4.30	1	ΟΕΔ-ΣΤΘ-240237-25Χ-2,000-1,00	---	---	---	10.0000 22/06/2015	---	---	---
37,643,952	1.00	4.30	Πργμ/Πργμ	24/02/2038	26	---	24/02	4.30	1	ΟΕΔ-ΣΤΘ-240238-26Χ-2,000-1,00	---	---	---	10.0000 22/06/2015	---	---	---
36,977,100	1.00	4.30	Πργμ/Πργμ	24/02/2039	27	---	24/02	4.30	1	ΟΕΔ-ΣΤΘ-240239-27Χ-2,000-1,00	---	---	---	10.0000 22/06/2015	---	---	---
41,615,000	1.00	4.30	Πργμ/Πργμ	24/02/2040	28	---	24/02	4.30	1	ΟΕΔ-ΣΤΘ-240240-28Χ-2,000-1,00	---	---	---	10.0000 22/06/2015	---	---	---
42,227,208	1.00	4.30	Πργμ/Πργμ	24/02/2041	29	---	24/02	4.30	1	ΟΕΔ-ΣΤΘ-240241-29Χ-2,000-1,00	---	---	---	10.0000 22/06/2015	---	---	---
68,288,487	1.00	4.30	Πργμ/Πργμ	24/02/2042	30	---	24/02	4.30	1	ΟΕΔ-ΣΤΘ-240242-30Χ-2,000-1,00	---	---	---	10.0000 22/06/2015	---	---	---
4,000,000	1,000.00	3.88	Πργμ/Πργμ	12/03/2029	10	---	12/03	3.88	1	ΟΕΔ-ΣΤΘ-120329-10Χ-3,875-1,0000	---	---	---	---	---	100.0000	A 15/10/2019
4,500,000	1,000.00	0.00	Πργμ/Πργμ	12/02/2026	5	---	12/02	0.00	1	ΟΕΔ-ΣΤΘ-120226-05Χ-0,000-1,000	---	---	---	---	---	---	---
3,000,000	1,000.00	3.38	Πργμ/Πργμ	15/02/2025	7	---	15/02	3.38	1	ΟΕΔ-ΣΤΘ-150225-07Χ-3,375-1,000	---	---	---	---	---	---	---
250,250	1,000.00	2.90	Πργμ/Πργμ	20/03/2023	4	---	20/03	2.90	1	ΟΕΔ-ΣΤΘ-200323-04Χ-2,900-1,000	---	---	---	---	---	---	---
964,000	1,000.00	3.25	Πργμ/Πργμ	20/03/2025	6	---	20/03	3.25	1	ΟΕΔ-ΣΤΘ-200325-06Χ-3,250-1,000	---	---	---	---	---	---	---

Σημειώσεις Ομολόγων Ελλ. Δημοσίου

Ο Όγκος Συναλλαγών υπολογίζεται ως (Τεμάχια) * (Ονομαστική Τιμή). Η Αξία Συναλλαγών υπολογίζεται ως (Τεμάχια) * (Ονομαστική Τιμή) * (Τιμή %) + (Δεδουλευμένοι Τόκοι)

Η Αξία του τρέχοντος τοκομεριδίου για τις εκδόσεις Ονομαστικής Αξίας 0,01 ευρώ, αναφέρεται σε Ονομαστική Αξία 100 ευρώ.

FLR (= Floating Interest Rate) Ομόλογο Μεταβλητού Επιτοκίου.

[1] - Η Ημερομηνία Λήξης της τοκοφόρου περιόδου και η Ημερομηνία Πληρωμής του τοκομεριδίου.

Ομόλογα Ελληνικού Δημοσίου

Πλήθος Εισηγμ. Ομολογιών	Ονομ. αξία	Σημερινό επιτόκιο	Υπολογισμός Δεδουλευμένων	Ημερ/νία Λήξης [1]	Διάρκεια (έτη)	Σημείωση	Ημερομηνία Πληρ.	Αξία τρέχοντος	Μον. Διαπρ.	Ομόλογα Ελληνικού Δημοσίου	Κατωτ Τιμή	Ανωτ Τιμή	Τιμή κλεισ.	Προηγ. Κλείσιμο-ημ/νία	Όγκος	Αξία Συναλλαγών	Τελευταία εντολή Αγορ./ Πώλ. Ημερομηνία
2,100,000	1,000.00	3.55	Πργμ/Πργμ	20/03/2026	7	---	20/03	3.55	1	ΟΕΔ-ΣΤΘ-200326-07Χ-3,550-1,000	---	---	---	---	---	---	---
40,000	1,000.00	0.22	FLR Πργμ/360	16/09/2022	1	---	16/03 - 16/09	---	1	ΟΕΔ-ΚΥΜ-160922-01Χ-0,108-1,000	---	---	---	---	---	---	---
5,500,000	1,000.00	1.50	Πργμ/Πργμ	18/06/2030	10	---	18/06	1.50	1	ΟΕΔ-ΣΤΘ-180630-10Χ-1,500-1,000	---	---	---	---	---	---	---
5,364,250	1,000.00	3.25	Πργμ/Πργμ	20/03/2050	30	---	20/03	3.25	1	ΟΕΔ-ΣΤΘ-200350-30Χ-3,250-1,000	---	---	---	---	---	---	---
3,924,361	1,000.00	2.00	Πργμ/Πργμ	22/04/2027	7	---	22/04	2.00	1	ΟΕΔ-ΣΤΘ-220427-07Χ-2,000-1,000	---	---	---	---	---	---	99.9000 A 22/04/2020
2,500,000	1,000.00	1.88	Πργμ/Πργμ	23/07/2026	7	---	23/07	1.88	1	ΟΕΔ-ΣΤΘ-230726-07Χ-1,875-1,000	---	---	---	---	---	---	---
3,500,000	1,000.00	1.88	Πργμ/Πργμ	24/01/2052	30	---	24/01	1.88	1	ΟΕΔ-ΣΤΘ-240152-30Χ-1,875-1,000	---	---	---	---	---	---	---
3,000,000	1,000.00	1.75	Πργμ/Πργμ	18/06/2032	10	---	18/06	1.75	1	ΟΕΔ-ΣΤΘ-180632-10Χ-1,750-1,000	---	---	---	---	---	---	---

Σημειώσεις Ομολόγων Ελλ. Δημοσίου

Ο Όγκος Συναλλαγών υπολογίζεται ως (Τεμάχια) * (Ονομαστική Τιμή). Η Αξία Συναλλαγών υπολογίζεται ως (Τεμάχια) * (Ονομαστική Τιμή) * (Τιμή %) + (Δεδουλευμένοι Τόκοι)

Η Αξία του τρέχοντος τοκομεριδίου για τις εκδόσεις Ονομαστικής Αξίας 0,01 ευρώ, αναφέρεται σε Ονομαστική Αξία 100 ευρώ.

FLR (= Floating Interest Rate) Ομόλογο Μεταβλητού Επιτοκίου.

[1] - Η Ημερομηνία Λήξης της τοκοφόρου περιόδου και η Ημερομηνία Πληρωμής του τοκομεριδίου.

Έντοκα Γραμμάτια & Zero Coupon Ομόλογα Ελληνικού Δημοσίου

Ημερ/νία	Διάρκειας 13 εβδομάδων									Διάρκειας 26 εβδομάδων									Διάρκειας 52 εβδομάδων								
	Ημερ/νία Λήξης	Αρχικό Επιτόκιο	Πλήθος Εισηγμένων	Όνομ/κή αξία	Τιμή έκδοσης	Τελευταία Τιμή	Συναλλαγή Ημερομηνία	Όγκος Συναλλαγών	Σημ.	Ημερ/νία Λήξης	Αρχικό Επιτόκιο	Πλήθος Εισηγμένων	Όνομ/κή αξία	Τιμή έκδοσης	Τελευταία Τιμή	Συναλλαγή Ημερομηνία	Όγκος Συναλλαγών	Σημ.	Ημερ/νία Λήξης	Αρχικό Επιτόκιο	Πλήθος Εισηγμένων	Όνομ/κή αξία	Τιμή έκδοσης	Τελευταία Τιμή	Συναλλαγή Ημερομηνία	Όγκος Συναλλαγών	Σημ.
11/06/2021	---	---	---	---	---	---	---	---	---	---	---	---	---	---	---	---	---	---	10/06/2022	-0.31	1,600,000	1,000.00	1,003.10	---	---	---	---
10/09/2021	---	---	---	---	---	---	---	---	---	---	---	---	---	---	---	---	---	---	09/09/2022	-0.31	1,000,000	1,000.00	1,003.14	---	---	---	---
10/12/2021	---	---	---	---	---	---	---	---	---	---	---	---	---	---	---	---	---	---	09/12/2022	-0.40	600,000	1,000.00	1,004.06	---	---	---	---
11/03/2022	---	---	---	---	---	---	---	---	---	---	---	---	---	---	---	---	---	---	10/03/2023	-0.23	1,000,000	1,000.00	1,002.30	---	---	---	---

Ημερήσιο Δελτίο Τιμών

Έτος: 143 Αύξων Αριθμός Συνεδρίασης: 87

Ενότητα 5: Ομόλογα Ελληνικού Δημοσίου Διαπραγματεύσιμα με τη Μέθοδο Εκφώνησης - Αντιφώνησης

Παρασκευή, 13 Μαΐου, 2022

Ομόλογα σε Κυκλοφορία	Νόμισμα / Ελάχιστη διαπραγ.	Ημερομηνία Πληρ.	Αξία τρέχοντος τοκομεριδίου	Σημείωση	Τοκομερίδιο	Μονάδα διαπίσης	Ημερ/νία Έκδοσης	Διάρκεια (έτη)	Σημερινό επιτόκιο	Υ.Δ.Τ σε ημέρες	Ομόλογα	Τελευταία τιμή προηγ.	Τελευτ. Τιμή	Εκφ. τοις μετρητοίς (€)	Συναλλαγές σε τμχ	Ελάχιστο ζωής	Μέγιστο ζωής		
Νομικών Προσώπων και Εταιρειών σε Συνάλλαγμα και Ευρο																			
0	GBP / 10	01/12	0.25	---	65	1	01/12/1928	100	2.5	360	Ε.Κ.Τ.Ε.	---	---	---	---	---	---		
103,746	GBP / 10	01/12	0.25	---	63	1	01/12/1930	98	2.5	360	Ε.Κ.Τ.Ε. σειρά	2.27	05/02/1996	2.27	Π	05/02/1996	---	2.27	2.27

Σημειώσεις Ομολόγων Ελλ. Δημοσίου

Υ.Δ.Τ: Υπολογισμός Δεδουλευμένων Τόκων.

FLR (= Floating Interest Rate) Ομόλογο Μεταβλητού Επιτοκίου.

Η ελάχιστη διαπραγματεύσιμη Ονομαστική Αξία για όλους τους Άυλους Τίτλους του Δημοσίου είναι τα 100 Ευρώ. (μφρ-0)

Πίνακας Μελών Χρηματιστηρίου Αθηνών και Μελών ΕΤ.ΕΚ.

Επωνυμία	Διεύθυνση	Τηλέφωνο	Φαξ	Αγορά Μετοχών			Αγορά Παραγώγων		Μέλη ΕΤ.ΕΚ.	
				Μέλος Αγοράς	Μέλος εξ Αποστάσεως	Ειδικός Διαπρήτης	Διαπρήτης	Ειδικός Διαπρήτης	Γενικό Εκκαθ/στικό	Άμεσο Εκκαθ/στικό
AEONIC SECURITIES C.I.F. P.L.C.	ΛΑΪΟΥ 6, ΓΡ. 301B, ANNA COURT ,	35725337600		a	a					
ARGUS STOCKBROKERS LTD	25 ΛΕΩΦΟΡΟΣ ΔΗΜΟΣΘΕΝΗ ΣΕΒΕΡΗ 25 ,	0035722717000		a	a		a			
ATLANTIC SECURITIES LTD	ΠΡΟΔΡΟΜΟΥ 37 37,	0035722445400		a	a					
ΑΧΟΝ ΧΡΗΜΑΤΙΣΤΗΡΙΑΚΗ Α.Ε.Π.Ε.Υ.	ΣΤΑΔΙΟΥ 48 48, ΑΘΗΝΑ	2103363800		a			a			
ΒΕΤΑ ΧΡΗΜΑΤΙΣΤΗΡΙΑΚΗ Α.Ε.Π.Ε.Υ.	Λ.ΑΛΕΞΑΝΔΡΑΣ 29 29 , ΑΘΗΝΑ	2106478930		a		a	a			a
BNP PARIBAS SECURITIES SERVICES	ΛΑΜΨΑΚΟΥ 2 2, ΑΘΗΝΑ	2107468500							a	
BOFA SECURITIES EUROPE SA	112 AVENUE KL?BER 75116 ,	+33 153655555		a	a					
CAPITAL ΑΧΕΠΕΥ	ΜΗΤΡΟΠΟΛΕΩΣ 58 58, ΑΘΗΝΑ	2103369700		a			a			
CFS ΧΡΗΜΑΤΙΣΤΗΡΙΑΚΗ Α.Ε.Π.Ε.Υ.	ΠΑΠΑΡΡΗΓΟΠΟΥΛΟΥ 3 3, ΑΘΗΝΑ	2103360800		a						
CITIGROUP GLOBAL MARKETS EUROPE AG	REUTERWEG 16 FRANKFURT 16,	+49 691366-0		a	a					
CITIGROUP GLOBAL MARKETS LIMITED	33 CANADA SQUARE -CANARY WHARF 1,	+44 02079864000		a						
CREDIT SUISSE BANK (EUROPE), S.A.	CALLE AYALA 42, 3A PLANTA-B MADRID ,	+34917916000		a	a					
CREDIT SUISSE SECURITIES (EUROPE) LIMITED	ONE CABOT SQUARE 1 , LONDON	+44 2078888888		a						
DEUTSCHE BANK AG	GREAT WINCHESTER STREET 1 , LONDON	+44 20 754 54209	00441133361437		a					
EUROBANK EQUITIES Α.Ε.Π.Ε.Υ.	ΦΙΛΕΛΛΗΝΩΝ 10 & ΞΕΝΟΦΩΝΤΟΣ 13 , ΑΘΗΝΑ	2103720425		a		a	a			a
EUROCORP Α.Ε.Π.Ε.Υ.	ΠΛ.ΦΙΛΙΚΗΣ ΕΤΑΙΡΕΙΑΣ 14 14, ΑΘΗΝΑ	2107263600		a			a			a
EUROTRUST ΧΡΗΜΑΤΙΣΤΗΡΙΑΚΗ Α.Ε.Π.Ε.Υ.	ΣΕΒΑΣΤΟΥΠΟΛΕΩΣ 113 113, ΑΘΗΝΑ	2103363100		a						
EUROXX ΧΡΗΜΑΤΙΣΤΗΡΙΑΚΗ Α.Ε.Π.Ε.Υ.	ΠΑΛΛΑΙΟΛΟΓΟΥ 7, ΧΑΛΑΝΔΡΙ	(210)-6879400	(210)-6879401	a		a	a			a
ΠΑΛΛΑΙΟΛΟΓΟΥ 7, ΧΑΛΑΝΔΡΙ		+30 2106879400	210-6879401							
GLOBAL CAPITAL SECURITIES & FINANCIAL SERVICES LTD	Λ.ΑΡΧΙΕΠΙΣΚΟΠΟΥ ΜΑΚΑΡΙΟΥ Γ50 50,	0035722710710		a	a					
HSBC CONTINENTAL EUROPE	Λ.ΜΕΣΟΓΕΙΩΝ 109-111 109-111,	2106960000							a	
INDEX ΧΡΗΜΑΤΙΣΤΗΡΙΑΚΗ Α.Ε.Π.Ε.Υ.	ΔΡΑΓΑΤΣΑΝΙΟΥ 6 6, ΑΘΗΝΑ	2103213920		a						
LAIKI FINANCIAL SERVICES LTD	ΛΕΩΦ. ΒΥΡΩΝΟΣ 26, ΛΕΥΚΩΣΙΑ ΚΥΠΡΟΥ	357 22367367	357 22718567		a					
MEGA EQUITY SECURITIES & FINANCIAL SERVICES PUBLIC LTD	ΛΕΩΦ.ΓΡΙΒΑ ΔΙΓΕΝΗ 42-44 42-44,	0035722711711		a	a		a			
MERIT ΧΡΗΜΑΤΙΣΤΗΡΙΑΚΗ Α.Ε.Π.Ε.Υ.	ΣΟΦΟΚΛΕΟΥΣ 5 5, ΑΘΗΝΑ	2103671880		a		a	a			a
MERRILL LYNCH INTERNATIONAL	2 KING EDWARD STREET 2 , LONDON	+44 20276281000		a						
NUNTIUS ΧΡΗΜΑΤΙΣΤΗΡΙΑΚΗ Α.Ε.Π.Ε.Υ.	ΔΡΑΓΑΤΣΑΝΙΟΥ 6 6, ΑΘΗΝΑ	2103350599		a						
ONE PLUS CAPITAL LIMITED	75 PRODRΟΜΟΥ AVENUE NICOSIA 1307 ,	35722873760		a	a					
PROCHOICE CHRIMATISTIRIAKI LTD	ΛΕΩΦ.ΣΠΥΡΟΥ ΚΥΠΡΙΑΝΟΥ 57, ΑΚΙΝΗΤΑ Φ 57,	035724661192		a	a					
SHARELINK SECURITIES & FINANCIAL SERVICES LTD	HOUSE-ΘΕΟΤΟΚΗ 6 ΜΕΓΑΡΟ ΕΛΛΗΝΑ 6 ,	+357 22554200		a			a			
SOCIETE GENERALE S.A.	17 COURS VALMY, CEDEX ,	+157290504		a	a		a			
SOLIDUS SECURITIES Α.Ε.Π.Ε.Υ.	ΛΟΥΙΖΗΣ ΡΙΑΝΚΟΥΡ 64 64, ΑΘΗΝΑ	2106900600		a			a			a

Πίνακας Μελών Χρηματιστηρίου Αθηνών και Μελών ΕΤ.ΕΚ.

Επωνυμία	Τηλέφωνο	Φαξ	Αγορά Μετοχών			Αγορά Παραγώγων		Μέλη ΕΤ.ΕΚ.	
			Μέλος Αγοράς	Μέλος εξ Αποστάσεως	Ειδικός Διαπρήτης	Διαπρήτης	Ειδικός Διαπρήτης	Γενικό Εκκαθιστικό	Άμεσο Εκκαθιστικό
THE CYPRUS INVESTMENT & SECURITIES CORPORATION LTD			a	a					
ΛΕΩΦ. ΚΥΡΗΝΕΙΑΣ 154,	0035722121700								
UBS EUROPE SE			a	a					
OPERNTURM, BOCKENHEIMER LANDSTRASSE 2-4 ,	496921790								
UBS LIMITED				a					
FINSBURY AVENUE 1 , LONDON	+44 2075687135								
Α. ΣΑΡΡΗΣ ΧΡΗΜΑΤΙΣΤΗΡΙΑΚΗ Α.Ε.Π.Ε.Υ			a						
ΔΡΑΓΑΤΣΑΝΙΟΥ 6 6, ΑΘΗΝΑ	2103367700								
ΑΛΦΑ FINANCE ΜΟΝΟΠΡΟΣΩΠΗ ΑΕΠΕΥ			a		a	a	a		a
ΜΕΡΛΙΝ 5 5, ΑΘΗΝΑ	2103677400								
ΑΛΦΑ ΤΡΑΠΕΖΑ ΑΝΩΝΥΜΗ ΕΤΑΙΡΙΑ								a	
ΣΤΑΔΙΟΥ 40 , ΑΘΗΝΑ	2103260000								
Γ. Α. ΠΕΡΒΑΝΑΣ ΧΡΗΜΑΤΙΣΤΗΡΙΑΚΗ Α.Ε.Π.Ε.Υ			a						
ΣΟΦΟΚΛΕΟΥΣ 7-9 7-9, ΑΘΗΝΑ	2103727200								
ΕΘΝΙΚΗ ΤΡΑΠΕΖΑ ΤΗΣ ΕΛΛΑΔΟΣ Α.Ε.			a			a		a	
ΑΙΟΛΟΥ 86, ΑΘΗΝΑ	(210)-3341000	(210)-3228187							
ΑΚΑΔΗΜΙΑΣ 68, ΑΘΗΝΑ	(210)-3328817	(210)-3328678							
ΕΘΝΙΚΗ ΧΡΗΜΑΤΙΣΤΗΡΙΑΚΗ ΜΟΝΟΠΡΟΣΩΠΗ ΑΕΠΕΥ			a		a	a	a		
ΛΕΩΦΟΡΟΣ ΑΘΗΝΩΝ 128-132 & ΙΦΙΓΕΝΙΑΣ 66, ΑΘΗΝΑ	2103328784								
ΕΛΛΗΝΙΚΗ ΤΡΑΠΕΖΑ (ΕΠΕΝΔΥΣΕΙΣ) ΛΤΔ				a					
ΛΕΩΦ.ΚΥΡΙΑΚΟΥ ΜΑΤΣΗ 31 - ΤΘ 24747 , ΛΕΥΚΩΣΙΑ ΚΥΠΡΟΥ	+357 22500100	357 22500110							
ΕΛΛΗΝΟΑΜΕΡΙΚΑΝΙΚΗ ΧΡΗΜΑΤΙΣΤΗΡΙΑΚΗ ΑΕΠΕΥ			a		a	a			a
ΑΝΔΡΕΑ ΠΑΠΑΝΔΡΕΟΥ 27 27, ΜΑΡΟΥΣΙ	2103311100								
Ι. Χ. ΜΑΥΡΙΚΗΣ ΧΡΗΜΑΤΙΣΤΗΡΙΑΚΗ Α.Ε.Π.Ε.Υ			a						
ΣΟΦΟΚΛΕΟΥΣ 5 5, ΑΘΗΝΑ	2103216730								
ΚΑΠΠΑ ΧΡΗΜΑΤΙΣΤΗΡΙΑΚΗ Α.Ε.Π.Ε.Υ.			a			a			
ΒΑΛΛΑΩΡΙΤΟΥ 15 15, ΑΘΗΝΑ	2103678600								
ΚΑΡΑΜΑΝΩΦ ΧΡΗΜΑΤΙΣΤΗΡΙΑΚΗ Α.Ε.Π.Ε.Υ.			a						
ΠΛ.ΑΓ.ΘΕΟΔΩΡΩΝ 2 2, ΑΘΗΝΑ	2103212947								
ΚΥΚΛΟΣ ΧΡΗΜΑΤΙΣΤΗΡΙΑΚΗ Α.Ε.Π.Ε.Υ.			a			a			
ΠΑΝΕΠΙΣΤΗΜΙΟΥ 39 39, ΑΘΗΝΑ	2103364300								
ΛΕΩΝ ΔΕΠΟΛΑΣ ΧΡΗΜΑΤΙΣΤΗΡΙΑΚΗ Α.Ε.Π.Ε.Υ.			a		a	a			
ΧΡΗΣΤΟΥ ΛΑΔΑ 1 1, ΑΘΗΝΑ	2103213276 -28								
Ν. ΧΡΥΣΟΧΟΙΔΗΣ ΧΡΗΜΑΤΙΣΤΗΡΙΑΚΗ Α.Ε.Π.Ε.Υ			a			a			a
ΣΟΦΟΚΛΕΟΥΣ 7-9 7-9, ΑΘΗΝΑ	2103213913								
ΠΑΝΤΕΛΑΚΗΣ ΧΡΗΜΑΤΙΣΤΗΡΙΑΚΗ Α.Ε.Π.Ε.Υ			a		a	a	a		
ΕΘΝΙΚΗΣ ΑΝΤΙΣΤΑΣΕΩΣ 57, ΚΤΙΡΙΟ Β 57, ΧΑΛΑΝΔΡΙ	2106965000								
ΠΕΙΡΑΙΩΣ Α.Ε.Π.Ε.Υ.			a		a	a	a		a
ΣΤΑΔΙΟΥ 10 10, ΑΘΗΝΑ	2103354100								
ΠΗΓΑΣΟΣ ΧΡΗΜΑΤΙΣΤΗΡΙΑΚΗ Α.Ε.Π.Ε.Υ.			a			a			
ΒΑΛΛΑΩΡΙΤΟΥ 17 & ΑΜΕΡΙΚΗΣ 17 , ΑΘΗΝΑ	2103670700								
ΣΤ. ΕΜ. ΛΑΥΡΕΝΤΑΚΗΣ ΧΡΗΜΑΤΙΣΤΗΡΙΑΚΗ Α.Ε.Π.Ε.Υ.			a			a			
ΣΟΦΟΚΛΕΟΥΣ 7-9 7-9, ΑΘΗΝΑ	2103213336								
ΤΡΑΠΕΖΑ EUROBANK ΑΕ								a	
ΟΘΩΝΟΣ 8 , ΑΘΗΝΑ	2103337000								
ΤΡΑΠΕΖΑ ΟΡΤΙΜΑ BANK Α.Ε.			a		a	a	a	a	
ΑΙΓΑΛΕΙΑΣ 32 & ΠΑΡΑΔΕΙΣΟΥ 32 , ΜΑΡΟΥΣΙ	2108173663								
ΤΡΑΠΕΖΑ ΠΕΙΡΑΙΩΣ ΑΝΩΝΥΜΟΣ ΕΤΑΙΡΕΙΑ			a			a		a	
ΑΜΕΡΙΚΗΣ 4 , ΑΘΗΝΑ	2103335000								

Πίνακας Μετοχών Υπό Ειδική Διαπραγμάτευση

Χρεόγραφο	Κατηγορία Διαπραγμάτευσης
Ειδικός Διαπραγματευτής	Εναρξη Ειδικής Διαπραγμάτευσης
MLS ΠΛΗΡΟΦΟΡΙΚΗ (ΚΟ)	Κατάσταση σε Αναστολή
ΠΕΙΡΑΙΩΣ Α.Ε.Π.Ε.Υ.	01/08/2019
ALPHA ETF FTSE Athex Large Cap	Διαπραγματεύσιμα Αμοιβαία Κεφάλαια (Δ.Α.Κ.)
ΑΛΦΑ FINANCE ΜΟΝΟΠΡΟΣΩΠΗ ΑΕΠΕΥ	02/01/1900
ΕΘΝΙΚΗ ΧΡΗΜΑΤΙΣΤΗΡΙΑΚΗ ΜΟΝΟΠΡΟΣΩΠΗ ΑΕΠΕΥ	02/01/1900
A.S. COMPANY (ΚΟ)	Κύρια Αγορά
EUROBANK EQUITIES Α.Ε.Π.Ε.Υ.	01/04/2019
ALPHA ΥΠΗΡΕΣΙΩΝ ΣΥΜΜ (ΚΟ)	Κύρια Αγορά
EUROBANK EQUITIES Α.Ε.Π.Ε.Υ.	22/10/2006
MERIT ΧΡΗΜΑΤΙΣΤΗΡΙΑΚΗ Α.Ε.Π.Ε.Υ.	03/09/2012
ΑΛΦΑ FINANCE ΜΟΝΟΠΡΟΣΩΠΗ ΑΕΠΕΥ	29/02/2016
ΕΘΝΙΚΗ ΧΡΗΜΑΤΙΣΤΗΡΙΑΚΗ ΜΟΝΟΠΡΟΣΩΠΗ ΑΕΠΕΥ	02/01/1900
ΕΛΛΗΝΟΑΜΕΡΙΚΑΝΙΚΗ ΧΡΗΜΑΤΙΣΤΗΡΙΑΚΗ ΑΕΠΕΥ	25/07/2014
ΛΕΩΝ ΔΕΠΟΛΑΣ ΧΡΗΜΑΤΙΣΤΗΡΙΑΚΗ Α.Ε.Π.Ε.Υ.	04/01/2016
ΠΕΙΡΑΙΩΣ Α.Ε.Π.Ε.Υ.	28/05/2009
ΑΤΤΙΚΑ BANK Α.Τ.Ε. (ΚΟ)	Κύρια Αγορά
EUROXX ΧΡΗΜΑΤΙΣΤΗΡΙΑΚΗ Α.Ε.Π.Ε.Υ.	22/01/2016
ΑΥΤΟHELLAS (ΚΟ)	Κύρια Αγορά
EUROXX ΧΡΗΜΑΤΙΣΤΗΡΙΑΚΗ Α.Ε.Π.Ε.Υ.	02/07/2018
ΑΛΦΑ FINANCE ΜΟΝΟΠΡΟΣΩΠΗ ΑΕΠΕΥ	01/07/2019
AVE (ΚΟ)	Κύρια Αγορά
EUROXX ΧΡΗΜΑΤΙΣΤΗΡΙΑΚΗ Α.Ε.Π.Ε.Υ.	05/06/2020
BRIQ PROPERTIES (ΚΟ)	Κύρια Αγορά
EUROBANK EQUITIES Α.Ε.Π.Ε.Υ.	09/09/2019
ΛΕΩΝ ΔΕΠΟΛΑΣ ΧΡΗΜΑΤΙΣΤΗΡΙΑΚΗ Α.Ε.Π.Ε.Υ.	22/02/2021
BYTE COMPUTER (ΚΟ)	Κύρια Αγορά
MERIT ΧΡΗΜΑΤΙΣΤΗΡΙΑΚΗ Α.Ε.Π.Ε.Υ.	04/08/2008
CENERGY HOLDINGS (ΚΑ)	Κύρια Αγορά
EUROBANK EQUITIES Α.Ε.Π.Ε.Υ.	02/01/2016
ΑΛΦΑ FINANCE ΜΟΝΟΠΡΟΣΩΠΗ ΑΕΠΕΥ	02/01/2016
ΤΡΑΠΕΖΑ ΟΡΤΙΜΑ BANK Α.Ε.	14/03/2022
CNL CAPITAL (ΚΟ)	Κύρια Αγορά
MERIT ΧΡΗΜΑΤΙΣΤΗΡΙΑΚΗ Α.Ε.Π.Ε.Υ.	01/10/2018
COCA-COLA HBC AG (ΚΟ)	Κύρια Αγορά
ΒΕΤΑ ΧΡΗΜΑΤΙΣΤΗΡΙΑΚΗ Α.Ε.Π.Ε.Υ.	08/03/2021
ΕΘΝΙΚΗ ΧΡΗΜΑΤΙΣΤΗΡΙΑΚΗ ΜΟΝΟΠΡΟΣΩΠΗ ΑΕΠΕΥ	02/01/1900
ΠΕΙΡΑΙΩΣ Α.Ε.Π.Ε.Υ.	04/05/2015
EUROBANK HOLDINGS (ΚΟ)	Κύρια Αγορά
EUROBANK EQUITIES Α.Ε.Π.Ε.Υ.	01/06/2012
MERIT ΧΡΗΜΑΤΙΣΤΗΡΙΑΚΗ Α.Ε.Π.Ε.Υ.	06/11/2017
ΑΛΦΑ FINANCE ΜΟΝΟΠΡΟΣΩΠΗ ΑΕΠΕΥ	09/01/2006
ΕΘΝΙΚΗ ΧΡΗΜΑΤΙΣΤΗΡΙΑΚΗ ΜΟΝΟΠΡΟΣΩΠΗ ΑΕΠΕΥ	02/01/1900
ΕΛΛΗΝΟΑΜΕΡΙΚΑΝΙΚΗ ΧΡΗΜΑΤΙΣΤΗΡΙΑΚΗ ΑΕΠΕΥ	25/07/2014
ΛΕΩΝ ΔΕΠΟΛΑΣ ΧΡΗΜΑΤΙΣΤΗΡΙΑΚΗ Α.Ε.Π.Ε.Υ.	30/11/2018
ΠΕΙΡΑΙΩΣ Α.Ε.Π.Ε.Υ.	28/09/2009
FOURLIS ΣΥΜΜΕΤΟΧΩΝ (ΚΟ)	Κύρια Αγορά
EUROBANK EQUITIES Α.Ε.Π.Ε.Υ.	01/12/2016
ΠΕΙΡΑΙΩΣ Α.Ε.Π.Ε.Υ.	06/03/2017
IDEAL HOLDINGS (ΚΟ)	Κύρια Αγορά
EUROBANK EQUITIES Α.Ε.Π.Ε.Υ.	07/06/2021
ΠΕΙΡΑΙΩΣ Α.Ε.Π.Ε.Υ.	07/06/2021
INFORM Π. ΛΥΚΟΣ (ΚΟ)	Κύρια Αγορά
ΒΕΤΑ ΧΡΗΜΑΤΙΣΤΗΡΙΑΚΗ Α.Ε.Π.Ε.Υ.	31/01/2022
INTERCONTINENTAL (ΚΟ)	Κύρια Αγορά
ΛΕΩΝ ΔΕΠΟΛΑΣ ΧΡΗΜΑΤΙΣΤΗΡΙΑΚΗ Α.Ε.Π.Ε.Υ.	03/06/2019
INTRAKAT (ΚΟ)	Κύρια Αγορά
ΒΕΤΑ ΧΡΗΜΑΤΙΣΤΗΡΙΑΚΗ Α.Ε.Π.Ε.Υ.	04/10/2021
JUMBO (ΚΟ)	Κύρια Αγορά
ΒΕΤΑ ΧΡΗΜΑΤΙΣΤΗΡΙΑΚΗ Α.Ε.Π.Ε.Υ.	01/02/2021
EUROBANK EQUITIES Α.Ε.Π.Ε.Υ.	25/05/2020
MERIT ΧΡΗΜΑΤΙΣΤΗΡΙΑΚΗ Α.Ε.Π.Ε.Υ.	06/11/2017
ΠΕΙΡΑΙΩΣ Α.Ε.Π.Ε.Υ.	06/03/2017
LAMDA DEVELOPMENT (ΚΟ)	Κύρια Αγορά
EUROBANK EQUITIES Α.Ε.Π.Ε.Υ.	08/12/2014
ΠΑΝΤΕΛΑΚΗΣ ΧΡΗΜΑΤΙΣΤΗΡΙΑΚΗ Α.Ε.Π.Ε.Υ.	06/11/2017
ΠΕΙΡΑΙΩΣ Α.Ε.Π.Ε.Υ.	29/06/2017
MARFIN INVESTMENT GROUP (ΚΟ)	Κύρια Αγορά
EUROBANK EQUITIES Α.Ε.Π.Ε.Υ.	23/03/2015
ΠΕΙΡΑΙΩΣ Α.Ε.Π.Ε.Υ.	02/02/2009

Πίνακας Μετοχών Υπό Ειδική Διαπραγμάτευση

Χρεόγραφο	Κατηγορία Διαπραγμάτευσης
Ειδικός Διαπραγματευτής	Έναρξη Ειδικής Διαπραγμάτευσης
PREMIA (ΚΟ)	Κύρια Αγορά
ΒΕΤΑ ΧΡΗΜΑΤΙΣΤΗΡΙΑΚΗ Α.Ε.Π.Ε.Υ.	01/06/2021
ΠΑΝΤΕΛΑΚΗΣ ΧΡΗΜΑΤΙΣΤΗΡΙΑΚΗ Α.Ε.Π.Ε.Υ	23/12/2021
PROFILE (ΚΟ)	Κύρια Αγορά
ΠΑΝΤΕΛΑΚΗΣ ΧΡΗΜΑΤΙΣΤΗΡΙΑΚΗ Α.Ε.Π.Ε.Υ	01/07/2019
QUEST ΣΥΜΜΕΤΟΧΩΝ (ΚΟ)	Κύρια Αγορά
ΒΕΤΑ ΧΡΗΜΑΤΙΣΤΗΡΙΑΚΗ Α.Ε.Π.Ε.Υ.	26/03/2018
EUROBANK EQUITIES Α.Ε.Π.Ε.Υ.	28/01/2019
ΤΙΤΑΝ CEMENT (ΚΑ)	Κύρια Αγορά
ΒΕΤΑ ΧΡΗΜΑΤΙΣΤΗΡΙΑΚΗ Α.Ε.Π.Ε.Υ.	01/02/2021
EUROBANK EQUITIES Α.Ε.Π.Ε.Υ.	06/11/2019
ΠΕΙΡΑΙΩΣ Α.Ε.Π.Ε.Υ.	18/01/2021
UNIBIOS (ΚΟ)	Κύρια Αγορά
ΛΕΩΝ ΔΕΠΟΛΑΣ ΧΡΗΜΑΤΙΣΤΗΡΙΑΚΗ Α.Ε.Π.Ε.Υ.	01/02/2021
VIOTALCO SA/NV (ΚΑ)	Κύρια Αγορά
EUROBANK EQUITIES Α.Ε.Π.Ε.Υ.	04/03/2014
MERIT ΧΡΗΜΑΤΙΣΤΗΡΙΑΚΗ Α.Ε.Π.Ε.Υ.	17/03/2014
ΑΛΦΑ FINANCE ΜΟΝΟΠΡΟΣΩΠΗ ΑΕΠΕΥ	11/03/2008
ΑΒΑΞ Α.Ε. (ΚΟ)	Κύρια Αγορά
EUROBANK EQUITIES Α.Ε.Π.Ε.Υ.	14/12/2015
ΠΕΙΡΑΙΩΣ Α.Ε.Π.Ε.Υ.	01/02/2021
ΑΔΜΗΕ ΣΥΜΜΕΤΟΧΩΝ Α.Ε. (ΚΟ)	Κύρια Αγορά
EUROBANK EQUITIES Α.Ε.Π.Ε.Υ.	24/05/2021
ΕΛΛΗΝΟΑΜΕΡΙΚΑΝΙΚΗ ΧΡΗΜΑΤΙΣΤΗΡΙΑΚΗ ΑΕΠΕΥ	09/03/2020
ΠΕΙΡΑΙΩΣ Α.Ε.Π.Ε.Υ.	29/06/2017
ΑΕΡΟΠΟΡΙΑ ΑΙΓΑΙΟΥ (ΚΟ)	Κύρια Αγορά
EUROBANK EQUITIES Α.Ε.Π.Ε.Υ.	22/09/2020
ΑΝΔΡΟΜΕΔΑ ΑΕΕΧ (ΚΟ)	Κύρια Αγορά
ΒΕΤΑ ΧΡΗΜΑΤΙΣΤΗΡΙΑΚΗ Α.Ε.Π.Ε.Υ.	15/02/2021
ΓΕΚ ΤΕΡΝΑ (ΚΟ)	Κύρια Αγορά
ΒΕΤΑ ΧΡΗΜΑΤΙΣΤΗΡΙΑΚΗ Α.Ε.Π.Ε.Υ.	08/03/2021
EUROBANK EQUITIES Α.Ε.Π.Ε.Υ.	24/05/2021
ΠΕΙΡΑΙΩΣ Α.Ε.Π.Ε.Υ.	29/08/2019
ΔΕΗ (ΚΟ)	Κύρια Αγορά
ΒΕΤΑ ΧΡΗΜΑΤΙΣΤΗΡΙΑΚΗ Α.Ε.Π.Ε.Υ.	01/02/2021
EUROBANK EQUITIES Α.Ε.Π.Ε.Υ.	22/10/2006
MERIT ΧΡΗΜΑΤΙΣΤΗΡΙΑΚΗ Α.Ε.Π.Ε.Υ.	06/11/2017
ΑΛΦΑ FINANCE ΜΟΝΟΠΡΟΣΩΠΗ ΑΕΠΕΥ	09/01/2006
ΕΘΝΙΚΗ ΧΡΗΜΑΤΙΣΤΗΡΙΑΚΗ ΜΟΝΟΠΡΟΣΩΠΗ ΑΕΠΕΥ	02/01/1900
ΕΛΛΗΝΟΑΜΕΡΙΚΑΝΙΚΗ ΧΡΗΜΑΤΙΣΤΗΡΙΑΚΗ ΑΕΠΕΥ	01/09/2014
ΠΕΙΡΑΙΩΣ Α.Ε.Π.Ε.Υ.	28/09/2009
ΕΘΝΙΚΗ ΤΡΑΠΕΖΑ (ΚΟ)	Κύρια Αγορά
EUROBANK EQUITIES Α.Ε.Π.Ε.Υ.	22/10/2006
MERIT ΧΡΗΜΑΤΙΣΤΗΡΙΑΚΗ Α.Ε.Π.Ε.Υ.	03/09/2012
ΑΛΦΑ FINANCE ΜΟΝΟΠΡΟΣΩΠΗ ΑΕΠΕΥ	09/01/2006
ΕΘΝΙΚΗ ΧΡΗΜΑΤΙΣΤΗΡΙΑΚΗ ΜΟΝΟΠΡΟΣΩΠΗ ΑΕΠΕΥ	02/01/1900
ΕΛΛΗΝΟΑΜΕΡΙΚΑΝΙΚΗ ΧΡΗΜΑΤΙΣΤΗΡΙΑΚΗ ΑΕΠΕΥ	25/07/2014
ΛΕΩΝ ΔΕΠΟΛΑΣ ΧΡΗΜΑΤΙΣΤΗΡΙΑΚΗ Α.Ε.Π.Ε.Υ.	20/05/2015
ΠΕΙΡΑΙΩΣ Α.Ε.Π.Ε.Υ.	08/09/2008
ΕΚΤΕΡ (ΚΟ)	Κύρια Αγορά
EUROBANK EQUITIES Α.Ε.Π.Ε.Υ.	16/10/2017
ΛΕΩΝ ΔΕΠΟΛΑΣ ΧΡΗΜΑΤΙΣΤΗΡΙΑΚΗ Α.Ε.Π.Ε.Υ.	21/05/2018
ΕΛΑΣΤΡΟΝ (ΚΟ)	Κύρια Αγορά
ΛΕΩΝ ΔΕΠΟΛΑΣ ΧΡΗΜΑΤΙΣΤΗΡΙΑΚΗ Α.Ε.Π.Ε.Υ.	20/02/2017
ΕΛΒΑΛΧΑΛΚΟΡ (ΚΟ)	Κύρια Αγορά
EUROBANK EQUITIES Α.Ε.Π.Ε.Υ.	07/05/2018
ΑΛΦΑ FINANCE ΜΟΝΟΠΡΟΣΩΠΗ ΑΕΠΕΥ	07/05/2018
ΕΛΒΕ Α.Β.Ε.Ε. (ΚΟ)	Κύρια Αγορά
ΛΕΩΝ ΔΕΠΟΛΑΣ ΧΡΗΜΑΤΙΣΤΗΡΙΑΚΗ Α.Ε.Π.Ε.Υ.	02/11/2020
ΕΛΛΑΚΤΩΡ (ΚΟ)	Κύρια Αγορά
EUROBANK EQUITIES Α.Ε.Π.Ε.Υ.	01/06/2012
EUROXX ΧΡΗΜΑΤΙΣΤΗΡΙΑΚΗ Α.Ε.Π.Ε.Υ.	24/09/2018
ΑΛΦΑ FINANCE ΜΟΝΟΠΡΟΣΩΠΗ ΑΕΠΕΥ	18/03/2019
ΕΘΝΙΚΗ ΧΡΗΜΑΤΙΣΤΗΡΙΑΚΗ ΜΟΝΟΠΡΟΣΩΠΗ ΑΕΠΕΥ	02/01/1900
ΠΕΙΡΑΙΩΣ Α.Ε.Π.Ε.Υ.	22/10/2018
ΕΛΛΗΝ. ΧΡΗΜΑΤΙΣΤΗΡΙΑ-Χ.Α. (ΚΟ)	Κύρια Αγορά
ΕΘΝΙΚΗ ΧΡΗΜΑΤΙΣΤΗΡΙΑΚΗ ΜΟΝΟΠΡΟΣΩΠΗ ΑΕΠΕΥ	02/01/1900
ΕΛΛΗΝΟΑΜΕΡΙΚΑΝΙΚΗ ΧΡΗΜΑΤΙΣΤΗΡΙΑΚΗ ΑΕΠΕΥ	01/09/2014
ΠΕΙΡΑΙΩΣ Α.Ε.Π.Ε.Υ.	04/05/2015

Πίνακας Μετοχών Υπό Ειδική Διαπραγμάτευση

Χρεόγραφο	Κατηγορία Διαπραγμάτευσης
Ειδικός Διαπραγματευτής	Έναρξη Ειδικής Διαπραγμάτευσης
ΕΛΛΗΝΙΚΑ ΠΕΤΡΕΛΙΑ (ΚΟ)	Κύρια Αγορά
ΕΛΛΗΝΟΑΜΕΡΙΚΑΝΙΚΗ ΧΡΗΜΑΤΙΣΤΗΡΙΑΚΗ ΑΕΠΕΥ	14/09/2015
ΠΕΙΡΑΙΩΣ Α.Ε.Π.Ε.Υ.	20/03/2017
ΕΛΤΟΝ (ΚΟ)	Κύρια Αγορά
ΒΕΤΑ ΧΡΗΜΑΤΙΣΤΗΡΙΑΚΗ Α.Ε.Π.Ε.Υ.	03/09/2012
ΛΕΩΝ ΔΕΠΟΛΑΣ ΧΡΗΜΑΤΙΣΤΗΡΙΑΚΗ Α.Ε.Π.Ε.Υ.	01/04/2019
ΕΝΤΕΡΣΟΦΤ (ΚΟ)	Κύρια Αγορά
ΕΥΡΟΒΑΝΚ ΕQUITIES Α.Ε.Π.Ε.Υ.	22/06/2020
ΕΥΔΑΠ (ΚΟ)	Κύρια Αγορά
ΕΥΡΟΒΑΝΚ ΕQUITIES Α.Ε.Π.Ε.Υ.	10/06/2019
ΑΛΦΑ FINANCE ΜΟΝΟΠΡΟΣΩΠΗ ΑΕΠΕΥ	27/01/2020
ΙΚΤΙΝΟΣ ΕΛΛΑΣ (ΚΟ)	Κύρια Αγορά
ΕΥΡΟΒΑΝΚ ΕQUITIES Α.Ε.Π.Ε.Υ.	25/02/2019
ΑΛΦΑ FINANCE ΜΟΝΟΠΡΟΣΩΠΗ ΑΕΠΕΥ	01/04/2019
ΕΘΝΙΚΗ ΧΡΗΜΑΤΙΣΤΗΡΙΑΚΗ ΜΟΝΟΠΡΟΣΩΠΗ ΑΕΠΕΥ	02/01/1900
ΙΝΤΕΡΓΟΥΝΤ-ΞΥΛΕΜΠΟΡΙΑ (ΚΟ)	Κύρια Αγορά
ΕΥΡΟΒΑΝΚ ΕQUITIES Α.Ε.Π.Ε.Υ.	05/07/2021
ΠΑΝΤΕΛΑΚΗΣ ΧΡΗΜΑΤΙΣΤΗΡΙΑΚΗ Α.Ε.Π.Ε.Υ.	01/07/2021
ΚΑΡΑΜΟΛΕΓΚΟΣ (ΚΟ)	Κύρια Αγορά
ΕΥΡΟΧΧ ΧΡΗΜΑΤΙΣΤΗΡΙΑΚΗ Α.Ε.Π.Ε.Υ.	04/10/2019
ΚΛΟΥΚΙΝΑΣ - ΛΑΠΠΑΣ (ΚΟ)	Κύρια Αγορά
ΒΕΤΑ ΧΡΗΜΑΤΙΣΤΗΡΙΑΚΗ Α.Ε.Π.Ε.Υ.	22/09/2014
ΚΡΙ - ΚΡΙ (ΚΟ)	Κύρια Αγορά
ΕΥΡΟΒΑΝΚ ΕQUITIES Α.Ε.Π.Ε.Υ.	07/05/2018
ΛΕΩΝ ΔΕΠΟΛΑΣ ΧΡΗΜΑΤΙΣΤΗΡΙΑΚΗ Α.Ε.Π.Ε.Υ.	16/01/2017
ΛΑΜΨΑ (ΚΟ)	Κύρια Αγορά
ΛΕΩΝ ΔΕΠΟΛΑΣ ΧΡΗΜΑΤΙΣΤΗΡΙΑΚΗ Α.Ε.Π.Ε.Υ.	16/01/2017
ΜΟΤΟΡ ΟΙΛ (ΚΟ)	Κύρια Αγορά
ΒΕΤΑ ΧΡΗΜΑΤΙΣΤΗΡΙΑΚΗ Α.Ε.Π.Ε.Υ.	08/03/2021
ΕΥΡΟΒΑΝΚ ΕQUITIES Α.Ε.Π.Ε.Υ.	22/10/2006
MERIT ΧΡΗΜΑΤΙΣΤΗΡΙΑΚΗ Α.Ε.Π.Ε.Υ.	25/02/2019
ΕΘΝΙΚΗ ΧΡΗΜΑΤΙΣΤΗΡΙΑΚΗ ΜΟΝΟΠΡΟΣΩΠΗ ΑΕΠΕΥ	02/01/1900
ΛΕΩΝ ΔΕΠΟΛΑΣ ΧΡΗΜΑΤΙΣΤΗΡΙΑΚΗ Α.Ε.Π.Ε.Υ.	01/04/2019
ΠΕΙΡΑΙΩΣ Α.Ε.Π.Ε.Υ.	04/05/2015
ΜΥΤΙΛΗΝΑΙΟΣ (ΚΟ)	Κύρια Αγορά
ΒΕΤΑ ΧΡΗΜΑΤΙΣΤΗΡΙΑΚΗ Α.Ε.Π.Ε.Υ.	11/04/2022
ΕΥΡΟΒΑΝΚ ΕQUITIES Α.Ε.Π.Ε.Υ.	20/09/2017
MERIT ΧΡΗΜΑΤΙΣΤΗΡΙΑΚΗ Α.Ε.Π.Ε.Υ.	25/02/2019
ΑΛΦΑ FINANCE ΜΟΝΟΠΡΟΣΩΠΗ ΑΕΠΕΥ	15/04/2019
ΕΘΝΙΚΗ ΧΡΗΜΑΤΙΣΤΗΡΙΑΚΗ ΜΟΝΟΠΡΟΣΩΠΗ ΑΕΠΕΥ	02/01/1900
ΠΕΙΡΑΙΩΣ Α.Ε.Π.Ε.Υ.	04/05/2015
ΟΛΠ (ΚΟ)	Κύρια Αγορά
ΕΥΡΟΒΑΝΚ ΕQUITIES Α.Ε.Π.Ε.Υ.	06/02/2019
ΟΠΑΠ (ΚΟ)	Κύρια Αγορά
ΒΕΤΑ ΧΡΗΜΑΤΙΣΤΗΡΙΑΚΗ Α.Ε.Π.Ε.Υ.	11/04/2022
ΕΥΡΟΒΑΝΚ ΕQUITIES Α.Ε.Π.Ε.Υ.	22/10/2006
MERIT ΧΡΗΜΑΤΙΣΤΗΡΙΑΚΗ Α.Ε.Π.Ε.Υ.	20/03/2017
ΑΛΦΑ FINANCE ΜΟΝΟΠΡΟΣΩΠΗ ΑΕΠΕΥ	09/01/2006
ΕΘΝΙΚΗ ΧΡΗΜΑΤΙΣΤΗΡΙΑΚΗ ΜΟΝΟΠΡΟΣΩΠΗ ΑΕΠΕΥ	02/01/1900
ΕΛΛΗΝΟΑΜΕΡΙΚΑΝΙΚΗ ΧΡΗΜΑΤΙΣΤΗΡΙΑΚΗ ΑΕΠΕΥ	25/07/2014
ΠΕΙΡΑΙΩΣ Α.Ε.Π.Ε.Υ.	04/05/2015
ΟΤΕ (ΚΟ)	Κύρια Αγορά
ΒΕΤΑ ΧΡΗΜΑΤΙΣΤΗΡΙΑΚΗ Α.Ε.Π.Ε.Υ.	11/04/2022
ΕΥΡΟΒΑΝΚ ΕQUITIES Α.Ε.Π.Ε.Υ.	22/10/2006
MERIT ΧΡΗΜΑΤΙΣΤΗΡΙΑΚΗ Α.Ε.Π.Ε.Υ.	20/03/2017
ΑΛΦΑ FINANCE ΜΟΝΟΠΡΟΣΩΠΗ ΑΕΠΕΥ	09/01/2006
ΕΘΝΙΚΗ ΧΡΗΜΑΤΙΣΤΗΡΙΑΚΗ ΜΟΝΟΠΡΟΣΩΠΗ ΑΕΠΕΥ	02/01/1900
ΕΛΛΗΝΟΑΜΕΡΙΚΑΝΙΚΗ ΧΡΗΜΑΤΙΣΤΗΡΙΑΚΗ ΑΕΠΕΥ	25/07/2014
ΛΕΩΝ ΔΕΠΟΛΑΣ ΧΡΗΜΑΤΙΣΤΗΡΙΑΚΗ Α.Ε.Π.Ε.Υ.	20/04/2015
ΠΕΙΡΑΙΩΣ Α.Ε.Π.Ε.Υ.	08/09/2008
ΠΑΠΟΥΤΣΑΝΗΣ (ΚΟ)	Κύρια Αγορά
ΒΕΤΑ ΧΡΗΜΑΤΙΣΤΗΡΙΑΚΗ Α.Ε.Π.Ε.Υ.	25/11/2013
ΕΥΡΟΒΑΝΚ ΕQUITIES Α.Ε.Π.Ε.Υ.	06/12/2021

Πίνακας Μετοχών Υπό Ειδική Διαπραγμάτευση

Χρεόγραφα	Κατηγορία Διαπραγμάτευσης
Ειδικός Διαπραγματευτής	Έναρξη Ειδικής Διαπραγμάτευσης
ΠΕΙΡΑΙΩΣ FINANCIAL HOLD (ΚΟ)	Κύρια Αγορά
EUROBANK EQUITIES Α.Ε.Π.Ε.Υ.	22/10/2006
EUROXX ΧΡΗΜΑΤΙΣΤΗΡΙΑΚΗ Α.Ε.Π.Ε.Υ.	15/02/2016
MERIT ΧΡΗΜΑΤΙΣΤΗΡΙΑΚΗ Α.Ε.Π.Ε.Υ.	16/09/2013
ΑΛΦΑ FINANCE ΜΟΝΟΠΡΟΣΩΠΗ ΑΕΠΕΥ	15/04/2019
ΕΘΝΙΚΗ ΧΡΗΜΑΤΙΣΤΗΡΙΑΚΗ ΜΟΝΟΠΡΟΣΩΠΗ ΑΕΠΕΥ	02/01/1900
ΕΛΛΗΝΟΑΜΕΡΙΚΑΝΙΚΗ ΧΡΗΜΑΤΙΣΤΗΡΙΑΚΗ ΑΕΠΕΥ	25/07/2014
ΛΕΩΝ ΔΕΠΟΛΑΣ ΧΡΗΜΑΤΙΣΤΗΡΙΑΚΗ Α.Ε.Π.Ε.Υ.	30/11/2018
ΠΕΙΡΑΙΩΣ Α.Ε.Π.Ε.Υ.	16/02/2009
ΠΕΤΡΟΠΟΥΛΟΣ ΠΕΤΡΟΣ (ΚΟ)	Κύρια Αγορά
EUROBANK EQUITIES Α.Ε.Π.Ε.Υ.	01/04/2019
ΠΑΝΤΕΛΑΚΗΣ ΧΡΗΜΑΤΙΣΤΗΡΙΑΚΗ Α.Ε.Π.Ε.Υ	16/03/2020
ΠΛΑΙΣΙΟ COMPUTERS (ΚΟ)	Κύρια Αγορά
EUROBANK EQUITIES Α.Ε.Π.Ε.Υ.	02/03/2015
ΠΛΑΣΤΙΚΑ ΘΡΑΚΗΣ (ΚΟ)	Κύρια Αγορά
EUROBANK EQUITIES Α.Ε.Π.Ε.Υ.	26/03/2018
ΑΛΦΑ FINANCE ΜΟΝΟΠΡΟΣΩΠΗ ΑΕΠΕΥ	26/03/2018
ΣΑΡΑΝΤΗΣ ΓΡ. (ΚΟ)	Κύρια Αγορά
ΒΕΤΑ ΧΡΗΜΑΤΙΣΤΗΡΙΑΚΗ Α.Ε.Π.Ε.Υ.	14/05/2012
EUROBANK EQUITIES Α.Ε.Π.Ε.Υ.	24/10/2016
ΤΕΡΝΑ ΕΝΕΡΓΕΙΑΚΗ (ΚΟ)	Κύρια Αγορά
EUROBANK EQUITIES Α.Ε.Π.Ε.Υ.	24/05/2021
ΠΕΙΡΑΙΩΣ Α.Ε.Π.Ε.Υ.	09/12/2019
ΤΕΧΝΙΚΗ ΟΛΥΜΠΙΑΚΗ (ΚΟ)	Κύρια Αγορά
ΒΕΤΑ ΧΡΗΜΑΤΙΣΤΗΡΙΑΚΗ Α.Ε.Π.Ε.Υ.	04/04/2022
ΤΖΙΡΑΚΙΑΝ ΠΡΟΦΙΛ (ΚΟ)	Κύρια Αγορά
ΛΕΩΝ ΔΕΠΟΛΑΣ ΧΡΗΜΑΤΙΣΤΗΡΙΑΚΗ Α.Ε.Π.Ε.Υ.	19/07/2021

Γνωστοποιήσεις Συναλλαγών - Κατάλογος Υπόχρεων Προσώπων

Ημερομηνία Υποβολής [1]	Επωνυμία	Λόγος Υποβολής [2]	Υπόχρεος	Ιδιότητα Υποχρέου	Σχέση με τον Υπόχρεο	Ημερομηνία Συναλλαγής	Αγορά	Όγκος Συναλλαγών	Αξία Συναλλαγών	Φύση Συναλλαγής [3]	Είδος Χρηματικού μέσου	Παρατηρήσεις [4]
13/05/2022	TITAN CEMENT INTERNATIONAL S.A.	B	ΚΑΝΕΛΟΠΟΥΛΟΣ ΛΕΩΝΙΔΑΣ	Μέλος ΔΣ Εκτελεστικό	Λοιποί Συγγενείς	12/05/2022	ΑΞΙΩΝ ΧΑ	2,000	23,956.40	A	Μετοχή	1
13/05/2022	ΓΡ. ΣΑΡΑΝΤΗΣ Α.Β.Ε.Ε.	A	ΣΑΡΑΝΤΗ ΑΙΚΑΤΕΡΙΝΗ	Μέλος ΔΣ Μη Εκτελεστικό	Ο Ιδιος	10/05/2022	ΑΞΙΩΝ ΧΑ	238,600	1,598,620.00	Π	Μετοχή	11
13/05/2022	ΙΝΤΕΡΛΑΪΦ (INTERLIFE) ΑΝΩΝΥΜΗ ΑΣΦΑΛΙΣΤΙΚΗ ΕΤΑΙΡΕΙΑ ΓΕΝΙΚΩΝ ΑΣΦΑΛΙΣΕΩΝ	A	ΒΟΤΣΑΡΙΔΗΣ ΙΩΑΝΝΗΣ	Πρόεδρος κ Διευθ. Σύμβουλος	Ο Ιδιος	12/05/2022	ΑΞΙΩΝ ΧΑ	2,425	9,934.00	A	Μετοχή	1
13/05/2022	ΙΝΤΡΑΛΟΤ Α.Ε. - ΟΛΟΚΛΗΡΩΜΕΝΑ ΠΛΗΡΟΦΟΡΙΑΚΑ ΣΥΣΤΗΜΑΤΑ & ΥΠΗΡΕΣΙΕΣ ΤΥΧΕΡΩΝ ΠΑΙΧΝΙΔΙΩΝ	B	ΚΟΚΚΑΛΗΣ ΣΩΚΡΑΤΗΣ	Πρόεδρος κ Διευθ. Σύμβουλος	Συνδεδεμένο Νομικό Πρόσωπο	11/05/2022	ΕΚΤΟΣ ΑΓΟΡΩΝ	2,500,799	0.00	A	Μετοχή	1
13/05/2022	ΚΡΙ-ΚΡΙ ΒΙΟΜΗΧΑΝΙΑ ΓΑΛΑΚΤΟΣ ΑΒΕΕ	A	ΤΣΙΝΑΒΟΣ ΠΑΝΑΓΙΩΤΗΣ	Πρόεδρος κ Διευθ. Σύμβουλος	Ο Ιδιος	12/05/2022	ΑΞΙΩΝ ΧΑ	4,000	25,720.48	A	Μετοχή	1

Σημειώσεις Γνωστοποιήσεων Συναλλαγών

Για περισσότερες πληροφορίες επί των γνωστοποιήσεων συναλλαγών επισκεφτείτε την ιστοσελίδα <http://athexgroup.gr/el/web/guest/companies-info-trade-notifications>

[1] - Η Ημερομηνία Υποβολής αφορά την Ημερομηνία που η Γνωστοποίηση παρελήφθη από το Χ.Α.

[2] - Λόγος Υποβολής: Α: Πρόσωπο που ασκεί Διευθυντικά καθήκοντα, Β: Πρόσωπο που έχει στενό δεσμό με πρόσωπο που ασκεί Διευθυντικά καθήκοντα.

[3] - Φύση Συναλλαγής: Α: Αγορά, Π: Πώληση.

[4] - Παρατηρήσεις: 1 - Λόγω Συμμετοχής σε ΑΜΚ, 2 - Λόγω Εξάσκησης Δικαιώματος Προαίρεσης αγοράς μετοχών που παρέχεται στο προσωπικό, 3 - Λόγω Δωρεάς, 4 - Λόγω Συγχώνευσης ή Διάσπασης κλπ, 5 - Λόγω Μετατροπής ή Ανταλλαγής Ομολογιών, 6 - Ανταλλαγή Λόγω Προαιρετικής Δημόσιας Πρότασης.

Υποκείμενη Αγορά				Αγορά Παραγώγων													
Ανωτ Τιμή	Κατωτ Τιμή	Τιμή κλεισ.	Μεταβ.	Μήνας Παράδοσης	Άνοιγμα	Ανωτ Τιμή	Κατωτ Τιμή	Τελ Τιμή	Τιμή κλεισ.	Τελευταία ζήτηση	Τελευταία προσφορά	Τιμή Εκκαθάρισης ¹	Υψηλό ζωής	Χαμηλό ζωής	Πράξεις	Όγκος	Ανοικτές θέσεις
FTSE/X.A. Large Cap				(Μονάδα Διαπραγμάτευσης: 1 Μονάδα Δείκτη x 2€, Χρηματικός Διακανονισμός)													
2,106.08	2,031.99	2,080.18	2.37%	Μάιος 2022	2,048.00	2,108.00	2,048.00	2,090.25	2,090.25	---	---	---	2,325.50	---	285	1,076	2,702
				Ιούνιος 2022	2,086.75	2,105.50	2,073.50	2,089.00	2,089.00	---	---	---	2,322.00	---	110	821	879
				Ιούλιος 2022	---	---	---	---	2,039.25	---	---	---	---	---	---	---	---
				Σεπτέμβριος 2022	---	---	---	---	2,046.25	---	---	---	---	---	---	---	---
				Δεκέμβριος 2022	---	---	---	---	2,056.50	---	---	---	---	---	---	---	---
				Μάρτιος 2023	---	---	---	---	2,066.75	---	---	---	---	---	---	---	---
FTSE/X.A. Τράπεζες				(Μονάδα Διαπραγμάτευσης: 1 Μονάδα Δείκτη x 15€, Χρηματικός Διακανονισμός)													
576.84	546.44	561.21	2.70%	Ιούνιος 2022	---	---	---	---	552.50	---	---	---	655.50	---	---	---	---
				Σεπτέμβριος 2022	---	---	---	---	550.25	---	---	---	---	---	---	---	---
				Δεκέμβριος 2022	---	---	---	---	553.00	---	---	---	---	---	---	---	---
				Μάρτιος 2023	---	---	---	---	555.75	---	---	---	---	---	---	---	---

Σημειώσεις Παραγώγων

Τις τιμές εκκαθάρισης και τις τελικές ανοικτές θέσεις μπορείτε να τις ανακτήσετε στο ακόλουθο path <http://www.helex.gr/el/web/guest/statistics-end-of-day-derivatives>

Υποκείμενη Αγορά				Αγορά Παραγώγων													
Ανωτ Τιμή	Κατωτ Τιμή	Τιμή κλεισ.	Μεταβ.	Μήνας Παράδοσης	Άνοιγμα	Ανωτ Τιμή	Κατωτ Τιμή	Τελ Τιμή	Τιμή κλεισ.	Τελευταία ζήτηση	Τελευταία προσφορά	Τιμή Εκκαθάρισης*	Υψηλό ζωής	Χαμηλό ζωής	Πράξεις	Όγκος	Ανοικτές θέσεις
(Μέγεθος Συμβολαίου: 100 Χρεόγραφα, Φυσική Παράδοση)																	
ALPHA ΥΠΗΡΕΣΙΩΝ ΣΥΜΜ (ΚΟ)				Ιούνιος 2022	0.932	0.945	0.900	0.922	0.922	---	---	---	1.45	---	480	13,934	119,100
0.9438	0.897	0.9168	1.87%	Σεπτέμβριος 2022	0.941	0.941	0.941	0.941	0.941	---	---	---	1.27	---	1	2	1,403
				Δεκέμβριος 2022	---	---	---	---	0.911	---	---	---	---	---	---	---	---
				Μάρτιος 2023	---	---	---	---	0.915	---	---	---	---	---	---	---	---
(Μέγεθος Συμβολαίου: 100 Χρεόγραφα, Φυσική Παράδοση)																	
CENERGY HOLDINGS (ΚΑ)				Ιούνιος 2022	2.98	3.13	2.98	3.13	3.13	---	---	---	3.98	---	49	367	10,043
3.12	2.89	3.12	9.28%	Σεπτέμβριος 2022	---	---	---	---	2.83	---	---	3.50	---	---	---	---	50
				Δεκέμβριος 2022	---	---	---	---	2.89	---	---	---	---	---	---	---	---
				Μάρτιος 2023	---	---	---	---	2.90	---	---	---	---	---	---	---	---
(Μέγεθος Συμβολαίου: 100 Χρεόγραφα, Φυσική Παράδοση)																	
COCA-COLA HBC AG (ΚΟ)				Ιούνιος 2022	20.08	20.85	20.07	20.70	20.70	---	---	---	27.57	---	106	251	1,622
20.91	19.995	20.7	5.61%	Σεπτέμβριος 2022	---	---	---	---	19.26	---	---	19.22	---	---	---	---	46
				Δεκέμβριος 2022	---	---	---	---	19.84	---	---	---	---	---	---	---	---
				Μάρτιος 2023	---	---	---	---	19.94	---	---	---	---	---	---	---	---
(Μέγεθος Συμβολαίου: 100 Χρεόγραφα, Φυσική Παράδοση)																	
EUROBANK HOLDINGS (ΚΟ)				Ιούνιος 2022	0.890	0.920	0.890	0.901	0.901	---	---	---	1.15	---	188	4,116	34,194
0.9194	0.89	0.9	3.76%	Σεπτέμβριος 2022	---	---	---	---	0.881	---	---	0.924	---	---	---	---	1,083
				Δεκέμβριος 2022	---	---	---	---	0.878	---	---	---	---	---	---	---	---
				Μάρτιος 2023	---	---	---	---	0.882	---	---	---	---	---	---	---	---
(Μέγεθος Συμβολαίου: 100 Χρεόγραφα, Φυσική Παράδοση)																	
FOURLIS ΣΥΜΜΕΤΟΧΩΝ (ΚΟ)				Ιούνιος 2022	3.36	3.40	3.32	3.35	3.35	---	---	---	4.14	---	13	27	2,707
3.39	3.3	3.35	1.52%	Σεπτέμβριος 2022	---	---	---	---	3.13	---	---	3.90	---	---	---	---	61
				Δεκέμβριος 2022	---	---	---	---	3.34	---	---	---	---	---	---	---	---
				Μάρτιος 2023	---	---	---	---	3.36	---	---	---	---	---	---	---	---
(Μέγεθος Συμβολαίου: 100 Χρεόγραφα, Φυσική Παράδοση)																	
INTRACOM HOLDINGS (ΚΟ)				Ιούνιος 2022	1.64	1.64	1.59	1.60	1.60	---	---	---	1.92	---	23	73	5,382
1.642	1.58	1.58	0.00%	Σεπτέμβριος 2022	---	---	---	---	1.59	---	---	---	---	---	---	---	---
				Δεκέμβριος 2022	---	---	---	---	1.60	---	---	---	---	---	---	---	---
				Μάρτιος 2023	---	---	---	---	1.61	---	---	---	---	---	---	---	---
(Μέγεθος Συμβολαίου: 100 Χρεόγραφα, Φυσική Παράδοση)																	
JUMBO (ΚΟ)				Ιούνιος 2022	14.47	14.79	14.35	14.60	14.60	---	---	---	15.80	---	41	83	621
15.22	14.66	14.95	3.96%	Σεπτέμβριος 2022	---	---	---	---	14.25	---	---	14.78	---	---	---	---	17
				Δεκέμβριος 2022	---	---	---	---	14.55	---	---	---	---	---	---	---	---
				Μάρτιος 2023	---	---	---	---	14.63	---	---	---	---	---	---	---	---

Σημειώσεις Παραγώγων

Τις τιμές εκκαθάρισης και τις τελικές ανοικτές θέσεις μπορείτε να τις ανακτήσετε στο ακόλουθο path <http://www.helex.gr/el/web/guest/statistics-end-of-day-derivatives>

Υποκείμενη Αγορά				Αγορά Παραγώγων										Ανοικτές θέσεις			
Ανωτ Τιμή	Κατωτ Τιμή	Τιμή κλεισ.	Μεταβ.	Μήνας Παράδοσης	Άνοιγμα	Ανωτ Τιμή	Κατωτ Τιμή	Τελ Τιμή	Τιμή κλεισ.	Τελευταία ζήτηση	Τελευταία προσφορά	Τιμή Εκκαθάρισης*	Υψηλό ζωής	Χαμηλό ζωής	Πράξεις	Όγκος	Ανοικτές θέσεις
LAMDA DEVELOPMENT(ΚΟ)				(Μέγεθος Συμβολαίου: 100 Χρεόγραφα, Φυσική Παράδοση)													
5.745	5.52	5.72	3.62%	Ιούνιος 2022	5.64	5.74	5.64	5.72	5.72	---	---	---	7.07	---	42	111	6,278
				Σεπτέμβριος 2022	---	---	---	---	5.62	---	---	---	5.84	---	---	---	30
				Δεκέμβριος 2022	---	---	---	---	5.59	---	---	---	---	---	---	---	---
				Μάρτιος 2023	---	---	---	---	5.61	---	---	---	---	---	---	---	---
MARFIN INVESTMENT GROUP (ΚΟ)				(Μέγεθος Συμβολαίου: 100 Χρεόγραφα, Φυσική Παράδοση)													
0.0263	0.0255	0.0259	1.17%	Ιούνιος 2022	0.026	0.026	0.026	0.026	0.026	---	---	---	0.031	---	1	100	30,264
				Σεπτέμβριος 2022	---	---	---	---	0.026	---	---	---	---	---	---	---	---
				Δεκέμβριος 2022	---	---	---	---	0.026	---	---	---	---	---	---	---	---
				Μάρτιος 2023	---	---	---	---	0.026	---	---	---	---	---	---	---	---
TITAN CEMENT (ΚΑ)				(Μέγεθος Συμβολαίου: 104 Χρεόγραφα, Φυσική Παράδοση)													
12.3	11.8	11.82	-0.50%	Ιούνιος 2022	12.02	12.02	11.84	11.84	11.84	---	---	---	13.55	---	2	4	860
				Σεπτέμβριος 2022	12.10	12.10	12.10	12.10	12.10	---	---	---	13.52	---	1	3	42
				Δεκέμβριος 2022	---	---	---	---	12.02	---	---	---	---	---	---	---	---
				Μάρτιος 2023	---	---	---	---	12.08	---	---	---	---	---	---	---	---
VIOHALCO SA/NV (ΚΑ)				(Μέγεθος Συμβολαίου: 100 Χρεόγραφα, Φυσική Παράδοση)													
3.94	3.82	3.845	2.53%	Ιούνιος 2022	3.78	3.84	3.75	3.80	3.80	---	---	---	5.31	---	17	48	6,774
				Σεπτέμβριος 2022	---	---	---	---	3.85	---	---	---	4.26	---	---	---	76
				Δεκέμβριος 2022	---	---	---	---	3.80	---	---	---	---	---	---	---	---
				Μάρτιος 2023	---	---	---	---	3.81	---	---	---	---	---	---	---	---
ΑΔΜΗΕ ΣΥΜΜΕΤΟΧΩΝ Α.Ε. (ΚΟ)				(Μέγεθος Συμβολαίου: 100 Χρεόγραφα, Φυσική Παράδοση)													
2.2	2.15	2.17	-0.23%	Ιούνιος 2022	2.18	2.18	2.18	2.18	2.18	---	---	---	2.38	---	1	6	4,792
				Σεπτέμβριος 2022	---	---	---	---	2.19	---	---	---	---	---	---	---	---
				Δεκέμβριος 2022	---	---	---	---	2.20	---	---	---	---	---	---	---	---
				Μάρτιος 2023	---	---	---	---	2.21	---	---	---	---	---	---	---	---
ΓΕΚ ΤΕΡΝΑ (ΚΟ)				(Μέγεθος Συμβολαίου: 100 Χρεόγραφα, Φυσική Παράδοση)													
9.61	9.35	9.57	3.24%	Ιούνιος 2022	9.32	9.63	9.32	9.59	9.59	---	---	---	10.36	---	47	174	6,254
				Σεπτέμβριος 2022	---	---	---	---	9.23	---	---	---	9.91	---	---	---	20
				Δεκέμβριος 2022	---	---	---	---	9.38	---	---	---	---	---	---	---	---
				Μάρτιος 2023	---	---	---	---	9.43	---	---	---	---	---	---	---	---
ΔΕΗ (ΚΟ)				(Μέγεθος Συμβολαίου: 100 Χρεόγραφα, Φυσική Παράδοση)													
6.635	6.385	6.5	1.72%	Ιούνιος 2022	6.52	6.65	6.40	6.51	6.51	---	---	---	9.47	---	135	918	14,376
				Σεπτέμβριος 2022	---	---	---	---	6.42	---	---	---	8.20	---	---	---	10
				Δεκέμβριος 2022	---	---	---	---	6.47	---	---	---	---	---	---	---	---
				Μάρτιος 2023	---	---	---	---	6.50	---	---	---	---	---	---	---	---

Σημειώσεις Παραγώγων

Τις τιμές εκκαθάρισης και τις τελικές ανοικτές θέσεις μπορείτε να τις ανακτήσετε στο ακόλουθο path <http://www.helex.gr/el/web/guest/statistics-end-of-day-derivatives>

Υποκείμενη Αγορά				Αγορά Παραγώγων													
Ανωτ Τιμή	Κατωτ Τιμή	Τιμή κλεισ.	Μεταβ.	Μήνας Παράδοσης	Άνοιγμα	Ανωτ Τιμή	Κατωτ Τιμή	Τελ Τιμή	Τιμή κλεισ.	Τελευταία ζήτηση	Τελευταία προσφορά	Τιμή Εκκαθάρισης*	Υψηλό ζωής	Χαμηλό ζωής	Πράξεις	Όγκος	Ανοικτές θέσεις
ΕΘΝΙΚΗ ΤΡΑΠΕΖΑ (ΚΟ)				(Μέγεθος Συμβολαίου: 100 Χρεόγραφα, Φυσική Παράδοση)													
3.454	3.22	3.263	1.97%	Ιούνιος 2022	3.33	3.51	3.23	3.27	3.27	---	---	---	4.12	---	682	10,874	27,169
				Σεπτέμβριος 2022	3.46	3.46	3.46	3.46	3.46	---	---	---	3.79	---	1	1	160
				Δεκέμβριος 2022	---	---	---	---	3.24	---	---	---	---	---	---	---	---
				Μάρτιος 2023	---	---	---	---	3.25	---	---	---	---	---	---	---	---
ΕΛΛΑΚΤΩΡ (ΚΟ)				(Μέγεθος Συμβολαίου: 100 Χρεόγραφα, Φυσική Παράδοση)													
1.688	1.68	1.688	0.60%	Ιούνιος 2022	1.69	1.69	1.69	1.69	1.69	---	---	---	1.71	---	4	29	5,044
				Σεπτέμβριος 2022	---	---	---	---	1.71	---	---	---	1.47	---	---	---	---
				Δεκέμβριος 2022	---	---	---	---	1.70	---	---	---	---	---	---	---	---
				Μάρτιος 2023	---	---	---	---	1.71	---	---	---	---	---	---	---	---
ΕΛΛΗΝ. ΧΡΗΜΑΤΙΣΤΗΡΙΑ-Χ.Α. (ΚΟ)				(Μέγεθος Συμβολαίου: 100 Χρεόγραφα, Φυσική Παράδοση)													
3.57	3.47	3.515	1.30%	Ιούνιος 2022	3.43	3.43	3.40	3.42	3.42	---	---	---	4.08	---	5	17	1,095
				Σεπτέμβριος 2022	---	---	---	---	3.49	---	---	---	---	---	---	---	---
				Δεκέμβριος 2022	---	---	---	---	3.51	---	---	---	---	---	---	---	---
				Μάρτιος 2023	---	---	---	---	3.53	---	---	---	---	---	---	---	---
ΕΛΛΗΝΙΚΑ ΠΕΤΡΕΛΑΙΑ (ΚΟ)				(Μέγεθος Συμβολαίου: 100 Χρεόγραφα, Φυσική Παράδοση)													
7.07	6.84	6.96	-0.57%	Ιούνιος 2022	7.00	7.00	6.84	6.85	6.85	---	---	---	7.53	---	65	210	1,296
				Σεπτέμβριος 2022	---	---	---	---	7.05	---	---	---	---	---	---	---	---
				Δεκέμβριος 2022	---	---	---	---	7.08	---	---	---	---	---	---	---	---
				Μάρτιος 2023	---	---	---	---	7.12	---	---	---	---	---	---	---	---
ΕΥΔΑΠ (ΚΟ)				(Μέγεθος Συμβολαίου: 100 Χρεόγραφα, Φυσική Παράδοση)													
7.19	7.03	7.09	-0.14%	Ιούνιος 2022	---	---	---	---	7.11	---	---	---	7.26	---	---	---	376
				Σεπτέμβριος 2022	---	---	---	---	7.15	---	---	---	---	---	---	---	---
				Δεκέμβριος 2022	---	---	---	---	7.19	---	---	---	---	---	---	---	---
				Μάρτιος 2023	---	---	---	---	7.22	---	---	---	---	---	---	---	---
ΜΟΤΟΡ ΟΪΛ (ΚΟ)				(Μέγεθος Συμβολαίου: 100 Χρεόγραφα, Φυσική Παράδοση)													
16.55	15.66	16.4	4.06%	Ιούνιος 2022	15.70	16.52	15.70	16.41	16.41	---	---	---	16.52	---	59	215	1,137
				Σεπτέμβριος 2022	---	---	---	---	15.87	---	---	---	---	---	---	---	---
				Δεκέμβριος 2022	---	---	---	---	15.95	---	---	---	---	---	---	---	---
				Μάρτιος 2023	---	---	---	---	16.03	---	---	---	---	---	---	---	---
ΜΥΤΙΛΗΝΑΙΟΣ (ΚΟ)				(Μέγεθος Συμβολαίου: 100 Χρεόγραφα, Φυσική Παράδοση)													
16.78	16.12	16.23	3.11%	Ιούνιος 2022	16.44	16.80	16.17	16.29	16.29	---	---	---	18.22	---	272	890	5,030
				Σεπτέμβριος 2022	16.36	16.36	16.00	16.08	16.08	---	---	---	18.00	---	6	47	106
				Δεκέμβριος 2022	---	---	---	---	15.93	---	---	---	---	---	---	---	---
				Μάρτιος 2023	---	---	---	---	16.01	---	---	---	---	---	---	---	---

Σημειώσεις Παραγώγων

Τις τιμές εκκαθάρισης και τις τελικές ανοικτές θέσεις μπορείτε να τις ανακτήσετε στο ακόλουθο path <http://www.helex.gr/el/web/guest/statistics-end-of-day-derivatives>

Υποκείμενη Αγορά				Αγορά Παραγώγων										Ανοικτές θέσεις			
Ανωτ Τιμή	Κατωτ Τιμή	Τιμή κλεισ.	Μεταβ.	Μήνας Παράδοσης	Άνοιγμα	Ανωτ Τιμή	Κατωτ Τιμή	Τελ Τιμή	Τιμή κλεισ.	Τελευταία ζήτηση	Τελευταία προσφορά	Τιμή Εκκαθάρισης*	Υψηλό ζωής	Χαμηλό ζωής	Πράξεις	Όγκος	Ανοικτές θέσεις
ΟΛΠ (ΚΟ)				(Μέγεθος Συμβολαίου: 100 Χρεόγραφα, Φυσική Παράδοση)													
16.86	16.28	16.4	0.74%	Ιούνιος 2022	---	---	---	---	16.35	---	---	---	17.90	---	---	---	704
				Σεπτέμβριος 2022	---	---	---	---	16.39	---	---	---	---	---	---	---	---
				Δεκέμβριος 2022	---	---	---	---	16.48	---	---	---	---	---	---	---	---
				Μάρτιος 2023	---	---	---	---	16.56	---	---	---	---	---	---	---	---
ΟΠΑΠ (ΚΟ)				(Μέγεθος Συμβολαίου: 100 Χρεόγραφα, Φυσική Παράδοση)													
13.39	13	13	-1.22%	Ιούνιος 2022	13.32	13.32	13.00	13.00	13.00	---	---	---	14.66	---	18	51	1,131
				Σεπτέμβριος 2022	---	---	---	---	12.32	---	---	---	13.68	---	---	---	80
				Δεκέμβριος 2022	---	---	---	---	13.32	---	---	---	---	---	---	---	---
				Μάρτιος 2023	---	---	---	---	13.39	---	---	---	---	---	---	---	---
ΟΤΕ (ΚΟ)				(Μέγεθος Συμβολαίου: 100 Χρεόγραφα, Φυσική Παράδοση)													
18.23	17.86	17.89	0.79%	Ιούνιος 2022	18.05	18.19	17.87	17.90	17.90	---	---	---	18.45	---	19	29	1,162
				Σεπτέμβριος 2022	17.17	17.91	17.17	17.91	17.91	---	---	---	17.91	---	2	2	1
				Δεκέμβριος 2022	---	---	---	---	17.96	---	---	---	---	---	---	---	---
				Μάρτιος 2023	---	---	---	---	18.05	---	---	---	---	---	---	---	---
ΠΕΙΡΑΙΩΣ FINANCIAL HOLD (ΚΟ)				(Μέγεθος Συμβολαίου: 100 Χρεόγραφα, Φυσική Παράδοση)													
1.24	1.2145	1.24	3.42%	Ιούνιος 2022	1.23	1.24	1.22	1.24	1.24	---	---	---	1.68	---	109	2,164	28,586
				Σεπτέμβριος 2022	1.24	1.25	1.24	1.25	1.25	---	---	---	1.48	---	4	1,500	20
				Δεκέμβριος 2022	---	---	---	---	1.21	---	---	---	---	---	---	---	---
				Μάρτιος 2023	---	---	---	---	1.22	---	---	---	---	---	---	---	---
ΤΕΡΝΑ ΕΝΕΡΓΕΙΑΚΗ (ΚΟ)				(Μέγεθος Συμβολαίου: 100 Χρεόγραφα, Φυσική Παράδοση)													
17.38	16.25	17.38	8.49%	Ιούνιος 2022	16.60	17.38	16.42	17.38	17.38	---	---	---	18.51	---	98	492	4,196
				Σεπτέμβριος 2022	16.55	16.55	16.55	16.55	16.55	---	---	---	16.62	---	6	20	112
				Δεκέμβριος 2022	---	---	---	---	16.21	---	---	---	---	---	---	---	---
				Μάρτιος 2023	---	---	---	---	16.30	---	---	---	---	---	---	---	---

Σημειώσεις Παραγώγων

Τις τιμές εκκαθάρισης και τις τελικές ανοικτές θέσεις μπορείτε να τις ανακτήσετε στο ακόλουθο path <http://www.helex.gr/el/web/guest/statistics-end-of-day-derivatives>

FTSE/X.A. Large Cap

(Μονάδα Διαπραγμάτευσης: 1 Μονάδα Δείκτη x 2€ - Τρόπος Εξάσκησης: Ευρωπαϊκός, Χρηματικός Διακανονισμός)

Τιμή Εξάσκησης	Δικαιώματα Αγοράς														Δικαιώματα Πώλησης																		
	Μάιος 2022							Ιούνιος 2022							Λοιποί Μήνες		Μάιος 2022							Ιούνιος 2022							Λοιποί Μήνες		Τιμή Εξάσκησης
	Άνοιγμα	Ανιψ. Τιμή	Κατωτ. Τιμή	Τελ. Τιμή	Τιμή κλεισ.	Όγκος	Ανοικτές θέσεις	Άνοιγμα	Ανιψ. Τιμή	Κατωτ. Τιμή	Τελ. Τιμή	Τιμή κλεισ.	Όγκος	Ανοικτές θέσεις	Όγκος	Ανοικτές θέσεις	Άνοιγμα	Ανιψ. Τιμή	Κατωτ. Τιμή	Τελ. Τιμή	Τιμή κλεισ.	Όγκος	Ανοικτές θέσεις	Άνοιγμα	Ανιψ. Τιμή	Κατωτ. Τιμή	Τελ. Τιμή	Τιμή κλεισ.	Όγκος	Ανοικτές θέσεις	Όγκος	Ανοικτές θέσεις	
1,775	0.00	0.00	0.00	-	258.00	-	-	0.00	0.00	0.00	-	260.00	-	-			0.00	0.00	0.00	-	0.01	-	-	0.00	0.00	0.00	-	4.30	-	-			
1,800	0.00	0.00	0.00	-	233.00	-	-	0.00	0.00	0.00	-	237.00	-	-			0.00	0.00	0.00	-	0.03	-	-	0.00	0.00	0.00	-	6.20	-	-			1,800
1,825	0.00	0.00	0.00	-	209.00	-	-	0.00	0.00	0.00	-	215.00	-	-			0.00	0.00	0.00	-	0.10	-	-	0.00	0.00	0.00	-	8.80	-	-			1,825
1,850	0.00	0.00	0.00	-	184.00	-	-	0.00	0.00	0.00	-	193.00	-	-			0.00	0.00	0.00	-	0.28	-	-	0.00	0.00	0.00	-	12.00	-	-			1,850
1,875	0.00	0.00	0.00	-	159.00	-	-	0.00	0.00	0.00	-	173.00	-	-			0.00	0.00	0.00	-	0.70	-	-	0.00	0.00	0.00	-	16.25	-	-			1,875
1,900	0.00	0.00	0.00	-	135.00	-	-	0.00	0.00	0.00	-	153.00	-	-			0.00	0.00	0.00	-	1.60	-	-	0.00	0.00	0.00	-	21.75	-	-			1,900
1,925	0.00	0.00	0.00	-	112.00	-	-	0.00	0.00	0.00	-	134.00	-	-			0.00	0.00	0.00	-	3.40	-	-	0.00	0.00	0.00	-	28.00	-	-			1,925
1,950	0.00	0.00	0.00	-	90.00	-	-	0.00	0.00	0.00	-	117.00	-	-			0.00	0.00	0.00	-	6.40	-	-	0.00	0.00	0.00	-	35.75	-	-			1,950
1,975	0.00	0.00	0.00	-	70.00	-	-	0.00	0.00	0.00	-	101.00	-	-			0.00	0.00	0.00	-	11.50	-	-	0.00	0.00	0.00	-	44.75	-	-			1,975
2,000	0.00	0.00	0.00	-	52.50	-	-	0.00	0.00	0.00	-	86.50	-	-			0.00	0.00	0.00	-	18.75	-	-	0.00	0.00	0.00	-	55.00	-	43			2,000
2,050	0.00	0.00	0.00	-	25.75	-	20	0.00	0.00	0.00	-	62.00	-	-			0.00	0.00	0.00	-	42.25	-	63	64.00	64.00	64.00	64.00	64.00	2	40			2,050
2,100	30.00	30.00	30.00	30.00	30.00	2	40	0.00	0.00	0.00	-	42.50	-	-			0.00	30.00	0.00	-	77.00	-	101	0.00	0.00	0.00	-	111.00	-	40			2,100
2,150	0.00	0.00	0.00	-	3.40	-	23	0.00	0.00	0.00	-	28.00	-	20			64.00	0.00	64.00	64.00	64.00	8	43	0.00	0.00	0.00	-	146.00	-	60			2,150
2,200	0.00	0.00	0.00	-	0.89	-	40	0.00	0.00	0.00	-	18.00	-	21			0.00	0.00	0.00	-	167.00	-	40	0.00	0.00	0.00	-	186.00	-	5			2,200
2,250	0.00	0.00	0.00	-	0.19	-	251	0.00	0.00	0.00	-	11.00	-	1			0.00	0.00	0.00	-	217.00	-	80	0.00	0.00	0.00	-	229.00	-	4			2,250
2,300	0.00	0.00	0.00	-	0.03	-	12	0.00	0.00	0.00	-	6.50	-	3			0.00	0.00	0.00	-	266.00	-	21	0.00	0.00	0.00	-	274.00	-	62			2,300
2,350	0.00	0.00	0.00	-	0.01	-	1	0.00	0.00	0.00	-	3.70	-	-			0.00	0.00	0.00	-	316.00	-	20	0.00	0.00	0.00	-	322.00	-	20			2,350
2,400	0.00	0.00	0.00	-	0.01	-	1	0.00	0.00	0.00	-	2.00	-	-			0.00	0.00	0.00	-	366.00	-	-	0.00	0.00	0.00	-	370.00	-	-			2,400
2,450	0.00	0.00	0.00	-	0.03	-	-	0.00	0.00	0.00	-	1.10	-	-			0.00	0.00	0.00	-	416.00	-	-	0.00	0.00	0.00	-	419.00	-	-			2,450
2,500	0.00	0.00	0.00	-	0.01	-	-	0.00	0.00	0.00	-	0.56	-	-			0.00	0.00	0.00	-	466.00	-	-	0.00	0.00	0.00	-	468.00	-	-			2,500
2,550	0.00	0.00	0.00	-	0.03	-	-	0.00	0.00	0.00	-	0.28	-	-			0.00	0.00	0.00	-	516.00	-	-	0.00	0.00	0.00	-	518.00	-	-			2,550
2,600	0.00	0.00	0.00	-	0.01	-	-	0.00	0.00	0.00	-	0.13	-	-			0.00	0.00	0.00	-	566.00	-	-	0.00	0.00	0.00	-	567.00	-	-			2,600
2,650	-	-	-	-	-	-	-	0.00	0.00	0.00	-	0.06	-	-			-	-	-	-	-	-	-	0.00	0.00	0.00	-	617.00	-	-			2,650
Σύνολα:						2	388						0	45	0	0						8	368						2	274	0	0	
Αριθμός Πράξεων:							1						0	0								1						1		0			

ALPHA ΥΠΗΡΕΣΙΩΝ ΣΥΜΜ (ΚΟ)

(Μέγεθος Συμβολαίου: 100 Χρέεγραφα, Τρόπος Εξάσκησης: Αμερικάνικος, Φυσική Παράδοση)

Τιμή Εξάσκησης	Δικαιώματα Αγοράς												Δικαιώματα Πώλησης												Τιμή Εξάσκησης			
	Μάιος 2022				Ιούνιος 2022				Λοιποί Μήνες				Μάιος 2022				Ιούνιος 2022				Λοιποί Μήνες							
	Άνοιγμα	Ανιγν. Τιμή	Καπιτ. Τιμή	Τελ. Τιμή	Τιμή κλεισ.	Όγκος	Ανοικτές θέσεις	Άνοιγμα	Ανιγν. Τιμή	Καπιτ. Τιμή	Τελ. Τιμή	Τιμή κλεισ.	Όγκος	Ανοικτές θέσεις	Όγκος	Ανοικτές θέσεις	Άνοιγμα	Ανιγν. Τιμή	Καπιτ. Τιμή	Τελ. Τιμή	Τιμή κλεισ.	Όγκος	Ανοικτές θέσεις	Όγκος		Ανοικτές θέσεις		
0.650	0.000	0.000	0.000	0.250	-	-	0.000	0.000	0.000	0.252	-	-	0.000	0.000	0.000	0.001	-	-	0.000	0.000	0.000	0.001	-	-	0.000	0.000	0.000	0.007
0.700	0.000	0.000	0.000	0.201	-	-	0.000	0.000	0.000	0.204	-	-	0.000	0.000	0.000	0.001	-	-	0.000	0.000	0.000	0.003	-	-	0.000	0.000	0.000	0.007
0.750	0.000	0.000	0.000	0.154	-	-	0.000	0.000	0.000	0.159	-	-	0.000	0.000	0.000	0.003	-	-	0.000	0.000	0.000	0.007	-	-	0.000	0.000	0.000	0.008
0.800	0.000	0.000	0.000	0.111	-	-	0.000	0.000	0.000	0.118	-	-	0.000	0.000	0.000	0.010	-	-	0.000	0.000	0.000	0.016	-	-	0.000	0.000	0.000	0.008
0.850	0.000	0.000	0.000	0.074	-	-	0.000	0.000	0.000	0.084	-	-	0.000	0.000	0.000	0.024	-	-	0.000	0.000	0.000	0.032	-	-	0.000	0.000	0.000	0.009
0.900	0.000	0.000	0.000	0.045	-	-	0.000	0.000	0.000	0.056	-	-	0.000	0.000	0.000	0.045	-	-	0.000	0.000	0.000	0.054	-	-	0.000	0.000	0.000	0.009
0.950	0.000	0.000	0.000	0.026	-	-	0.000	0.000	0.000	0.036	-	-	0.000	0.000	0.000	0.076	-	-	0.000	0.000	0.000	0.084	-	-	0.000	0.000	0.000	0.010
1.000	0.000	0.000	0.000	0.014	-	-	0.000	0.000	0.000	0.022	-	-	0.000	0.000	0.000	0.113	-	-	0.000	0.000	0.000	0.120	-	-	0.000	0.000	0.000	0.010
1.100	0.000	0.000	0.000	0.003	-	-	0.000	0.000	0.000	0.007	-	-	0.000	0.000	0.000	0.203	-	-	0.000	0.000	0.000	0.206	-	-	0.000	0.000	0.000	0.011
1.200	0.000	0.000	0.000	0.002	-	-	0.000	0.000	0.000	0.002	-	5	0.000	0.000	0.000	0.300	-	-	0.000	0.000	0.000	0.301	-	-	0.000	0.000	0.000	0.012
1.300	0.000	0.000	0.000	0.001	-	-	0.000	0.000	0.000	0.001	-	-	0.000	0.000	0.000	0.400	-	-	0.000	0.000	0.000	0.400	-	-	0.000	0.000	0.000	0.013
1.400	0.000	0.000	0.000	0.001	-	-	0.000	0.000	0.000	0.001	-	-	0.000	0.000	0.000	0.500	-	-	0.000	0.000	0.000	0.500	-	-	0.000	0.000	0.000	0.014
1.500	0.000	0.000	0.000	0.001	-	-	0.000	0.000	0.000	0.001	-	-	0.000	0.000	0.000	0.600	-	-	0.000	0.000	0.000	0.600	-	-	0.000	0.000	0.000	0.015
1.600	0.000	0.000	0.000	0.001	-	-	0.000	0.000	0.000	0.001	-	-	0.000	0.000	0.000	0.700	-	-	0.000	0.000	0.000	0.700	-	-	0.000	0.000	0.000	0.016
1.700	0.000	0.000	0.000	0.001	-	-	0.000	0.000	0.000	0.001	-	-	0.000	0.000	0.000	0.800	-	-	0.000	0.000	0.000	0.800	-	-	0.000	0.000	0.000	0.017
1.800	0.000	0.000	0.000	0.001	-	-	0.000	0.000	0.000	0.001	-	-	0.000	0.000	0.000	0.900	-	-	0.000	0.000	0.000	0.900	-	-	0.000	0.000	0.000	0.018
1.900	0.000	0.000	0.000	0.001	-	-	0.000	0.000	0.000	0.001	-	-	0.000	0.000	0.000	1.00	-	-	0.000	0.000	0.000	1.00	-	-	0.000	0.000	0.000	0.019
Σύνολα:					0	0						5	0	0								0	0	0	0	0	0	
Αριθμός Πράξεων:					0							0		0								0.00			0		0	

ΔΕΗ (ΚΟ)

(Μέγεθος Συμβολαίου: 100 Χρέδγραφα, Τρόπος Εξάσκησης: Αμερικάνικος, Φυσική Παράδοση)

Τιμή Εξάσκησης	Δικαιώματα Αγοράς													Δικαιώματα Πώλησης																				
	Μάιος 2022						Ιούνιος 2022						Λοιποί Μήνες		Μάιος 2022						Ιούνιος 2022						Λοιποί Μήνες		Τιμή Εξάσκησης					
	Άνοιγμα	Ανιγτ Τιμή	Καπιτ Τιμή	Τελ Τιμή	Τιμή κλεισ.	Όγκος	Ανοικτές θέσεις	Άνοιγμα	Ανιγτ Τιμή	Καπιτ Τιμή	Τελ Τιμή	Τιμή κλεισ.	Όγκος	Ανοικτές θέσεις	Όγκος	Ανοικτές θέσεις	Άνοιγμα	Ανιγτ Τιμή	Καπιτ Τιμή	Τελ Τιμή	Τιμή κλεισ.	Όγκος	Ανοικτές θέσεις	Άνοιγμα	Ανιγτ Τιμή	Καπιτ Τιμή	Τελ Τιμή	Τιμή κλεισ.		Όγκος	Ανοικτές θέσεις	Όγκος	Ανοικτές θέσεις	
4.400	0.000	0.000	0.000	1.99	-	-	0.000	0.000	0.000	2.00	-	-			0.000	0.000	0.000	0.001	-	-	0.000	0.000	0.000	0.001	-	-	0.000	0.000		0.000	0.001	-	-	0.044
4.800	0.000	0.000	0.000	1.59	-	-	0.000	0.000	0.000	1.60	-	-			0.000	0.000	0.000	0.001	-	-	0.000	0.000	0.000	0.003	-	-	0.000	0.000	0.000	0.003	-	-	0.048	
5.200	0.000	0.000	0.000	1.19	-	-	0.000	0.000	0.000	1.22	-	-			0.000	0.000	0.000	0.001	-	-	0.000	0.000	0.000	0.016	-	-	0.000	0.000	0.000	0.016	-	-	0.052	
5.600	0.000	0.000	0.000	0.794	-	-	0.000	0.000	0.000	0.860	-	-			0.000	0.000	0.000	0.001	-	-	0.000	0.000	0.000	0.059	-	-	0.000	0.000	0.000	0.059	-	-	0.056	
6.000	0.000	0.000	0.000	0.419	-	5	0.000	0.000	0.000	0.558	-	-			0.000	0.000	0.000	0.026	-	-	0.000	0.000	0.000	0.156	-	-	0.000	0.000	0.000	0.156	-	-	0.060	
6.400	0.000	0.000	0.000	0.146	-	-	0.000	0.000	0.000	0.327	-	31			0.000	0.000	0.000	0.153	-	-	0.000	0.000	0.000	0.325	-	-	0.000	0.000	0.000	0.325	-	-	0.064	
6.800	0.000	0.000	0.000	0.029	-	20	0.000	0.000	0.000	0.176	-	63			0.000	0.000	0.000	0.437	-	1	0.000	0.000	0.000	0.574	-	-	0.000	0.000	0.000	0.574	-	-	0.068	
7.200	0.000	0.000	0.000	0.003	-	150	0.100	0.100	0.100	0.100	0.100	4	-			0.000	0.000	0.000	0.812	-	-	0.000	0.000	0.000	0.884	-	-	0.000	0.000	0.000	0.884	-	-	0.072
7.600	0.000	0.000	0.000	0.005	-	-	0.000	0.000	0.000	0.038	-	-			0.000	0.000	0.000	1.21	-	-	0.000	0.000	0.000	1.24	-	-	0.000	0.000	0.000	1.24	-	-	0.076	
8.000	0.000	0.000	0.000	0.001	-	188	0.000	0.000	0.000	0.015	-	22			0.000	0.000	0.000	1.61	-	-	0.000	0.000	0.000	1.62	-	-	0.000	0.000	0.000	1.62	-	-	0.080	
8.400	0.000	0.000	0.000	0.001	-	41	0.000	0.000	0.000	0.006	-	-			0.000	0.000	0.000	2.01	-	-	0.000	0.000	0.000	2.01	-	-	0.000	0.000	0.000	2.01	-	-	0.084	
8.800	0.000	0.000	0.000	0.001	-	3	0.000	0.000	0.000	0.002	-	7			0.000	0.000	0.000	2.41	-	-	0.000	0.000	0.000	2.41	-	-	0.000	0.000	0.000	2.41	-	-	0.088	
9.200	0.000	0.000	0.000	0.001	-	7	0.000	0.000	0.000	0.001	-	10			0.000	0.000	0.000	2.81	-	-	0.000	0.000	0.000	2.81	-	-	0.000	0.000	0.000	2.81	-	-	0.092	
9.600	0.000	0.000	0.000	0.003	-	-	0.000	0.000	0.000	0.001	-	-			0.000	0.000	0.000	3.21	-	-	0.000	0.000	0.000	3.21	-	-	0.000	0.000	0.000	3.21	-	-	0.096	
10.000	0.000	0.000	0.000	0.001	-	-	0.000	0.000	0.000	0.001	-	-			0.000	0.000	0.000	3.61	-	-	0.000	0.000	0.000	3.61	-	-	0.000	0.000	0.000	3.61	-	-	0.100	
11.000	0.000	0.000	0.000	0.001	-	-	0.000	0.000	0.000	0.001	-	-			0.000	0.000	0.000	4.61	-	-	0.000	0.000	0.000	4.61	-	-	0.000	0.000	0.000	4.61	-	-	0.110	
12.000	0.000	0.000	0.000	0.001	-	-	0.000	0.000	0.000	0.001	-	-			0.000	0.000	0.000	5.61	-	-	0.000	0.000	0.000	5.61	-	-	0.000	0.000	0.000	5.61	-	-	0.120	
13.000					-	-	0.000	0.000	0.000	0.001	-	-							-	-	0.000	0.000	0.000	6.61	-	-	0.000	0.000	0.000	6.61	-	-	0.130	
14.000					-	-	0.000	0.000	0.000	0.001	-	-							-	-	0.000	0.000	0.000	7.61	-	-	0.000	0.000	0.000	7.61	-	-	0.140	
15.000					-	-	0.000	0.000	0.000	0.001	-	-							-	-	0.000	0.000	0.000	8.61	-	-	0.000	0.000	0.000	8.61	-	-	0.150	
16.000					-	-	0.000	0.000	0.000	0.001	-	-							-	-	0.000	0.000	0.000	9.61	-	-	0.000	0.000	0.000	9.61	-	-	0.160	
Σύνολα:					0	414					4	133	0	0					0	1					0	1	0	1	0	0				
Αριθμός Πράξεων:					0						1		0						0.00						0					0				

ΕΘΝΙΚΗ ΤΡΑΠΕΖΑ (ΚΟ)

(Μέγεθος Συμβολαίου: 100 Χρέεγραφα, Τρόπος Εξάσκησης: Αμερικάνικος, Φυσική Παράδοση)

Τιμή Εξάσκησης	Δικαιώματα Αγοράς													Δικαιώματα Πώλησης																						
	Μάιος 2022						Ιούνιος 2022						Λοιποί Μήνες		Μάιος 2022						Ιούνιος 2022						Λοιποί Μήνες		Τιμή Εξάσκησης							
	Άνοιγμα	Ανιγτ Τιμή	Κατωτ Τιμή	Τελ Τιμή	Τιμή κλεισ.	Όγκος	Άνοιγμα	Ανιγτ Τιμή	Κατωτ Τιμή	Τελ Τιμή	Τιμή κλεισ.	Όγκος	Άνοιγτες θέσεις	Όγκος	Άνοιγτες θέσεις	Άνοιγμα	Ανιγτ Τιμή	Κατωτ Τιμή	Τελ Τιμή	Τιμή κλεισ.	Όγκος	Άνοιγτες θέσεις	Όγκος	Άνοιγτες θέσεις	Όγκος	Άνοιγτες θέσεις										
1.600						-	-	0.000	0.000	0.000	1.60	-	-									-	-	0.000	0.000	0.000	0.001	-		-						
1.700						-	-	0.000	0.000	0.000	1.50	-	-									-	-	0.000	0.000	0.000	0.001	-	-							0.017
1.800	0.000	0.000	0.000		1.40	-	-	0.000	0.000	0.000	1.40	-	-			0.000	0.000	0.000	0.001	-	-	0.000	0.000	0.000	0.000	0.000	0.001	-	-							0.018
1.900	0.000	0.000	0.000		1.30	-	-	0.000	0.000	0.000	1.30	-	-			0.000	0.000	0.000	0.001	-	-	0.000	0.000	0.000	0.000	0.000	0.001	-	-							0.019
2.000	0.000	0.000	0.000		1.20	-	-	0.000	0.000	0.000	1.20	-	-			0.000	0.000	0.000	0.001	-	-	0.000	0.000	0.000	0.000	0.000	0.001	-	-							0.020
2.200	0.000	0.000	0.000		1.00	-	-	0.000	0.000	0.000	1.00	-	-			0.000	0.000	0.000	0.001	-	-	0.000	0.000	0.000	0.000	0.000	0.001	-	-							0.022
2.400	0.000	0.000	0.000		0.801	-	-	0.000	0.000	0.000	0.807	-	-			0.000	0.000	0.000	0.001	-	-	0.000	0.000	0.000	0.000	0.000	0.002	-	-							0.024
2.600	0.000	0.000	0.000		0.602	-	-	0.000	0.000	0.000	0.615	-	-			0.000	0.000	0.000	0.001	-	-	0.000	0.000	0.000	0.000	0.000	0.010	-	-							0.026
2.800	0.000	0.000	0.000		0.409	-	-	0.000	0.000	0.000	0.438	-	-			0.000	0.000	0.000	0.008	-	-	0.000	0.000	0.000	0.000	0.000	0.033	-	-							0.028
3.000	0.000	0.000	0.000		0.240	-	-	0.000	0.000	0.000	0.289	-	-			0.000	0.000	0.000	0.039	-	-	0.000	0.000	0.000	0.000	0.000	0.083	-	-							0.030
3.200	0.135	0.135	0.135	0.135	0.135	10	10	0.000	0.000	0.000	0.173	-	-			0.000	0.000	0.000	0.114	-	-	0.000	0.000	0.000	0.000	0.000	0.167	-	-							0.032
3.400	0.000	0.000	0.000		0.045	-	50	0.000	0.000	0.000	0.096	-	-			0.000	0.000	0.000	0.244	-	-	0.000	0.000	0.000	0.000	0.000	0.291	-	-							0.034
3.600	0.000	0.000	0.000		0.014	-	-	0.000	0.000	0.000	0.048	-	-			0.000	0.000	0.000	0.413	-	-	0.000	0.000	0.000	0.000	0.000	0.442	-	-							0.036
3.800	0.000	0.000	0.000		0.003	-	-	0.000	0.000	0.000	0.023	-	-			0.000	0.000	0.000	0.602	-	-	0.000	0.000	0.000	0.000	0.000	0.618	-	-							0.038
4.000	0.000	0.000	0.000		0.001	-	-	0.000	0.000	0.000	0.010	-	-			0.000	0.000	0.000	0.800	-	-	0.000	0.000	0.000	0.000	0.000	0.805	-	-							0.040
4.400	0.000	0.000	0.000		0.001	-	5	0.000	0.000	0.000	0.001	-	-			0.000	0.000	0.000	1.20	-	-	0.000	0.000	0.000	0.000	0.000	1.20	-	-							0.044
4.800	0.000	0.000	0.000		0.001	-	-	0.000	0.000	0.000	0.001	-	-			0.000	0.000	0.000	1.60	-	-	0.000	0.000	0.000	0.000	0.000	1.60	-	-							0.048
5.200	0.000	0.000	0.000		0.001	-	-	0.000	0.000	0.000	0.002	-	-			0.000	0.000	0.000	2.00	-	-	0.000	0.000	0.000	0.000	0.000	2.00	-	-							0.052
5.600	0.000	0.000	0.000		0.001	-	-	0.000	0.000	0.000	0.001	-	-			0.000	0.000	0.000	2.40	-	-	0.000	0.000	0.000	0.000	0.000	2.40	-	-							0.056
6.000	0.000	0.000	0.000		0.001	-	-	0.000	0.000	0.000	0.001	-	-			0.000	0.000	0.000	2.80	-	-	0.000	0.000	0.000	0.000	0.000	2.80	-	-							0.060
Σύνολο:						10	65					0	0	0	0					10	0						0	300	0	260						
Αριθμός Πράξεων:							1					0	0							0.00							0		0							

ΟΠΑΠ (ΚΟ)

(Μέγεθος Συμβολαίου: 100 Χρέογραφα, Τρόπος Εξάσκησης: Αμερικάνικος, Φυσική Παράδοση)

	Δικαιώματα Αγοράς												Δικαιώματα Πώλησης																								
Τιμή Εξάσκησης	Μάιος 2022						Ιούνιος 2022						Λοιποί Μήνες		Μάιος 2022						Ιούνιος 2022						Λοιποί Μήνες		Τιμή Εξάσκησης								
	Άνοιγμα	Ανιτ Τιμή	Κατωτ Τιμή	Τελ Τιμή	Τιμή κλεισ.	Όγκος	Άνοιγμα	Ανιτ Τιμή	Κατωτ Τιμή	Τελ Τιμή	Τιμή κλεισ.	Όγκος	Άνοιγές θέσεις	Όγκος	Άνοιγές θέσεις	Άνοιγμα	Ανιτ Τιμή	Κατωτ Τιμή	Τελ Τιμή	Τιμή κλεισ.	Όγκος	Άνοιγές θέσεις	Άνοιγμα	Ανιτ Τιμή	Κατωτ Τιμή	Τελ Τιμή	Τιμή κλεισ.	Όγκος		Άνοιγές θέσεις	Όγκος	Άνοιγές θέσεις					
8.400						-	0.000	0.000	0.000		4.78	-	-									-	-		0.000	0.000	0.000		0.001	-	-						0.084
8.800	0.000	0.000	0.000		4.36	-	-	0.000	0.000	0.000		4.38	-	-			0.000	0.000	0.000		0.001	-	-		0.000	0.000	0.000		0.001	-	-						0.088
9.200	0.000	0.000	0.000		3.96	-	-	0.000	0.000	0.000		3.98	-	-			0.000	0.000	0.000		0.001	-	-		0.000	0.000	0.000		0.001	-	-						0.092
9.600	0.000	0.000	0.000		3.56	-	-	0.000	0.000	0.000		3.58	-	-			0.000	0.000	0.000		0.001	-	-		0.000	0.000	0.000		0.001	-	-						0.096
10.000	0.000	0.000	0.000		3.16	-	-	0.000	0.000	0.000		3.18	-	-			0.000	0.000	0.000		0.001	-	-		0.000	0.000	0.000		0.001	-	-						0.100
11.000	0.000	0.000	0.000		2.16	-	-	0.000	0.000	0.000		2.19	-	-			0.000	0.000	0.000		0.001	-	-		0.000	0.000	0.000		0.006	-	-						0.110
12.000	0.000	0.000	0.000		1.17	-	-	0.000	0.000	0.000		1.26	-	-			0.000	0.000	0.000		0.003	-	3		0.000	0.000	0.000		0.074	-	-						0.120
13.000	0.000	0.000	0.000		0.318	-	-	0.000	0.000	0.000		0.548	-	-			0.000	0.000	0.000		0.152	-	30		0.345	0.345	0.345	0.345	0.345	0.345	10	30					0.130
14.000	0.000	0.000	0.000		0.020	-	25	0.000	0.000	0.000		0.168	-	-			0.000	0.000	0.000		0.856	-	-		0.000	0.000	0.000		0.985	-	-						0.140
15.000	0.000	0.000	0.000		0.001	-	30	0.000	0.000	0.000		0.035	-	-			0.000	0.000	0.000		1.84	-	-		0.000	0.000	0.000		1.86	-	-						0.150
16.000	0.000	0.000	0.000		0.001	-	-	0.000	0.000	0.000		0.005	-	10			0.000	0.000	0.000		2.84	-	-		0.000	0.000	0.000		2.84	-	-						0.160
17.000	0.000	0.000	0.000		0.001	-	-	0.000	0.000	0.000		0.001	-	-			0.000	0.000	0.000		3.84	-	-		0.000	0.000	0.000		3.84	-	-						0.170
18.000	0.000	0.000	0.000		0.001	-	-	0.000	0.000	0.000		0.001	-	-			0.000	0.000	0.000		4.84	-	-		0.000	0.000	0.000		4.84	-	-						0.180
19.000	0.000	0.000	0.000		0.001	-	-	0.000	0.000	0.000		0.001	-	-			0.000	0.000	0.000		5.84	-	-		0.000	0.000	0.000		5.84	-	-						0.190
20.000	0.000	0.000	0.000		0.001	-	-	0.000	0.000	0.000		0.001	-	-			0.000	0.000	0.000		6.84	-	-		0.000	0.000	0.000		6.84	-	-						0.200
Σύνολο:						0	55							0	10							0	33											10	30	0	0
Αριθμός Πράξεων:							0							0	0								0.00											1		0	

ΟΤΕ (ΚΟ)

(Μέγεθος Συμβολαίου: 100 Χρέεγραφα, Τρόπος Εξάσκησης: Αμερικάνικος, Φυσική Παράδοση)

Τιμή Εξάσκησης	Δικαιώματα Αγοράς														Δικαιώματα Πώλησης																	
	Μάιος 2022						Ιούνιος 2022						Λοιποί Μήνες		Μάιος 2022						Ιούνιος 2022						Λοιποί Μήνες		Τιμή Εξάσκησης			
	Άνοιγμα	Ανιγτ Τιμή	Κατωτ Τιμή	Τελ Τιμή	Τιμή κλεισ.	Όγκος	Άνοιγμα	Ανιγτ Τιμή	Κατωτ Τιμή	Τελ Τιμή	Τιμή κλεισ.	Όγκος	Άνοιγτες θέσεις	Όγκος	Άνοιγτες θέσεις	Άνοιγμα	Ανιγτ Τιμή	Κατωτ Τιμή	Τελ Τιμή	Τιμή κλεισ.	Όγκος	Άνοιγτες θέσεις	Άνοιγμα	Ανιγτ Τιμή	Κατωτ Τιμή	Τελ Τιμή	Τιμή κλεισ.	Όγκος		Άνοιγτες θέσεις	Όγκος	Άνοιγτες θέσεις
9.600						-	-	0.000	0.000	0.000	8.17	-	-									-	-	0.000	0.000	0.000	0.001	-		-		
10.000						-	-	0.000	0.000	0.000	7.77	-	-									-	-	0.000	0.000	0.000	0.001	-	-			0.100
11.000	0.000	0.000	0.000		6.75	-	-	0.000	0.000	0.000	6.77	-	-			0.000	0.000	0.000	0.001	-	-			0.000	0.000	0.000	0.001	-	-			0.110
12.000	0.000	0.000	0.000		5.76	-	-	0.000	0.000	0.000	5.77	-	-			0.000	0.000	0.000	0.002	-	-			0.000	0.000	0.000	0.001	-	-			0.120
13.000	0.000	0.000	0.000		4.76	-	-	0.000	0.000	0.000	4.78	-	-			0.000	0.000	0.000	0.001	-	-			0.000	0.000	0.000	0.001	-	-			0.130
14.000	0.000	0.000	0.000		3.76	-	-	0.000	0.000	0.000	3.78	-	-			0.000	0.000	0.000	0.002	-	-			0.000	0.000	0.000	0.001	-	-			0.140
15.000	0.000	0.000	0.000		2.76	-	-	0.000	0.000	0.000	2.79	-	-			0.000	0.000	0.000	0.001	-	-			0.000	0.000	0.000	0.010	-	-			0.150
16.000	0.000	0.000	0.000		1.76	-	-	0.000	0.000	0.000	1.85	-	-			0.000	0.000	0.000	0.001	-	-			0.000	0.000	0.000	0.068	-	-			0.160
17.000	0.000	0.000	0.000		0.806	-	-	0.000	0.000	0.000	1.05	-	-			0.000	0.000	0.000	0.048	-	-			0.000	0.000	0.000	0.268	-	-			0.170
18.000	0.000	0.000	0.000		0.181	-	70	0.000	0.000	0.000	0.494	-	-			0.000	0.000	0.000	0.423	-	-			0.000	0.000	0.000	0.711	-	-			0.180
19.000	0.000	0.000	0.000		0.013	-	22	0.000	0.000	0.000	0.184	-	-			0.000	0.000	0.000	1.26	-	-			0.000	0.000	0.000	1.40	-	-			0.190
20.000	0.000	0.000	0.000		0.002	-	-	0.000	0.000	0.000	0.055	-	-			0.000	0.000	0.000	2.25	-	-			0.000	0.000	0.000	2.28	-	-			0.200
22.000	0.000	0.000	0.000		0.001	-	-	0.000	0.000	0.000	0.002	-	-			0.000	0.000	0.000	4.25	-	-			0.000	0.000	0.000	4.25	-	-			0.220
24.000	0.000	0.000	0.000		0.001	-	-	0.000	0.000	0.000	0.001	-	-			0.000	0.000	0.000	6.25	-	-			0.000	0.000	0.000	6.25	-	-			0.240
26.000	0.000	0.000	0.000		0.001	-	-	0.000	0.000	0.000	0.001	-	-			0.000	0.000	0.000	8.25	-	-			0.000	0.000	0.000	8.25	-	-			0.260
Σύνολο:						0	92					0	0	0	0					0	0						0	0	0	0		
Αριθμός Πράξεων:						0						0	0	0	0					0.00							0		0			

ΠΕΙΡΑΙΩΣ FINANCIAL HOLD (ΚΟ)

(Μέγεθος Συμβολαίου: 100 Χρέδγραφα, Τρόπος Εξάσκησης: Αμερικάνικος, Φυσική Παράδοση)

Τιμή Εξάσκησης	Δικαιώματα Αγοράς													Δικαιώματα Πώλησης																	
	Μάιος 2022						Ιούνιος 2022						Λοιποί Μήνες		Μάιος 2022						Ιούνιος 2022						Λοιποί Μήνες		Τιμή Εξάσκησης		
	Άνοιγμα	Ανιγτ Τιμή	Κατωτ Τιμή	Τελ Τιμή	Τιμή κλεισ.	Όγκος	Άνοιγμα	Ανιγτ Τιμή	Κατωτ Τιμή	Τελ Τιμή	Τιμή κλεισ.	Όγκος	Άνοιγτ	Ανοιγτ	Όγκος	Άνοιγτ	Ανοιγτ	Όγκος	Άνοιγτ	Ανοιγτ	Όγκος	Άνοιγτ	Ανοιγτ	Όγκος	Άνοιγτ	Ανοιγτ	Όγκος				
0.850	0.000	0.000	0.000	0.350	-	-	0.000	0.000	0.000	0.352	-	-	0.000	0.000	0.000	0.001	-	-	0.000	0.000	0.000	0.001	-	-	0.000	0.000	0.000	0.001		-	-
0.900	0.000	0.000	0.000	0.301	-	-	0.000	0.000	0.000	0.303	-	-	0.000	0.000	0.000	0.001	-	-	0.000	0.000	0.000	0.001	-	-	0.000	0.000	0.000	0.001	-	-	0.009
0.950	0.000	0.000	0.000	0.252	-	-	0.000	0.000	0.000	0.255	-	-	0.000	0.000	0.000	0.001	-	-	0.000	0.000	0.000	0.003	-	-	0.000	0.000	0.000	0.003	-	-	0.010
1.000	0.000	0.000	0.000	0.205	-	-	0.000	0.000	0.000	0.209	-	-	0.000	0.000	0.000	0.004	-	-	0.000	0.000	0.000	0.007	-	-	0.000	0.000	0.000	0.007	-	-	0.010
1.100	0.000	0.000	0.000	0.121	-	-	0.000	0.000	0.000	0.128	-	-	0.000	0.000	0.000	0.020	-	-	0.000	0.000	0.000	0.026	-	-	0.000	0.000	0.000	0.026	-	-	0.011
1.200	0.000	0.000	0.000	0.059	-	-	0.000	0.000	0.000	0.068	-	-	0.000	0.000	0.000	0.059	-	-	0.000	0.000	0.000	0.066	-	-	0.000	0.000	0.000	0.066	-	-	0.012
1.300	0.000	0.000	0.000	0.024	-	-	0.000	0.000	0.000	0.032	-	-	0.000	0.000	0.000	0.124	-	-	0.000	0.000	0.000	0.130	-	-	0.000	0.000	0.000	0.130	-	-	0.013
1.400	0.000	0.000	0.000	0.008	-	-	0.000	0.000	0.000	0.013	-	5	0.000	0.000	0.000	0.208	-	-	0.000	0.000	0.000	0.211	-	-	0.000	0.000	0.000	0.211	-	-	0.014
1.500	0.000	0.000	0.000	0.002	-	-	0.000	0.000	0.000	0.005	-	-	0.000	0.000	0.000	0.302	-	-	0.000	0.000	0.000	0.303	-	-	0.000	0.000	0.000	0.303	-	-	0.015
1.600	0.000	0.000	0.000	0.001	-	-	0.000	0.000	0.000	0.002	-	-	0.000	0.000	0.000	0.400	-	-	0.000	0.000	0.000	0.400	-	-	0.000	0.000	0.000	0.400	-	-	0.016
1.700	0.000	0.000	0.000	0.001	-	-	0.000	0.000	0.000	0.001	-	-	0.000	0.000	0.000	0.500	-	-	0.000	0.000	0.000	0.500	-	-	0.000	0.000	0.000	0.500	-	-	0.017
1.800	0.000	0.000	0.000	0.001	-	-	0.000	0.000	0.000	0.001	-	-	0.000	0.000	0.000	0.600	-	-	0.000	0.000	0.000	0.600	-	-	0.000	0.000	0.000	0.600	-	-	0.018
1.900	0.000	0.000	0.000	0.001	-	-	0.000	0.000	0.000	0.001	-	-	0.000	0.000	0.000	0.700	-	-	0.000	0.000	0.000	0.700	-	-	0.000	0.000	0.000	0.700	-	-	0.019
2.000	0.000	0.000	0.000	0.001	-	-	0.000	0.000	0.000	0.001	-	-	0.000	0.000	0.000	0.800	-	-	0.000	0.000	0.000	0.800	-	-	0.000	0.000	0.000	0.800	-	-	0.020
2.200	0.000	0.000	0.000	0.001	-	-	0.000	0.000	0.000	0.001	-	-	0.000	0.000	0.000	1.00	-	-	0.000	0.000	0.000	1.00	-	-	0.000	0.000	0.000	1.00	-	-	0.022
2.400							0.000	0.000	0.000	0.001	-	-							0.000	0.000	0.000	1.20	-	-	0.000	0.000	0.000	1.20	-	-	0.024
Σύνολο:					0	0					0	5	0	0		0	0					0	0	0	0	0	0	0	0	0	
Αριθμός Πράξεων:					0						0		0			0.00						0		0			0		0		

Προϊόν Δανεισμού	Υποκείμενος Τίτλος	Πολυμερείς Συναλλαγές[1]				Διμερείς Συναλλαγές[2]		Δανεισμός Τίτλων μέσω ΟΤC[3]	
		Ανοιχτές θέσεις[5]	Προσφερόμενη ποσότητα	Μ.Σ.Τ[4]	Όγκος συναλλαγών	Μ.Σ.Τ[4]	Όγκος συναλλαγών	Όγκος συναλλαγών	
ALPHABOR	ALPHA ΥΠΗΡΕΣΙΩΝ ΣΥΜΜ (ΚΟ)	631	---	---	---	---	---	60,457,776	
CENERBOR	CENERGY HOLDINGS (ΚΑ)	---	---	---	---	---	---	---	
EEEBOR	COCA-COLA HBC AG (ΚΟ)	---	---	---	---	---	---	70,546	
EUROBBOR	EUROBANK HOLDINGS (ΚΟ)	120,000	---	---	---	---	---	41,919,072	
FFGRPBOR	FOLLI-FOLLIE (ΚΟ)	---	---	---	---	---	---	900,530	
FOYRKBOR	FOURLIS ΣΥΜΜΕΤΟΧΩΝ (ΚΟ)	---	---	---	---	---	---	47,250	
INTRKBOR	INTRACOM HOLDINGS (ΚΟ)	6,000	---	---	---	---	---	---	
BELABOR	JUMBO (ΚΟ)	71,339	---	---	---	---	---	695,175	
LAMDABOR	LAMDA DEVELOPMENT(ΚΟ)	961	---	---	---	---	---	54,808	
MIGBOR	MARFIN INVESTMENT GROUP (ΚΟ)	---	---	---	---	---	---	794,474	
QUALBOR	QUALITY & RELIABILITY (ΚΟ)	---	---	---	---	---	---	---	
QUESTBOR	QUEST ΣΥΜΜΕΤΟΧΩΝ (ΚΟ)	---	---	---	---	---	---	96,606	
TITCBOR	TITAN CEMENT (ΚΑ)	500	---	---	---	---	---	222,092	
VIOBOR	VIOHALCO SA/NV (ΚΑ)	14,147	---	---	---	---	---	---	
ADMIEBOR	ΑΔΜΗΕ ΣΥΜΜΕΤΟΧΩΝ Α.Ε. (ΚΟ)	7,410	---	---	---	---	---	1,985,144	
AEGNBOR	ΑΕΡΟΠΟΡΙΑ ΑΙΓΑΙΟΥ (ΚΟ)	7,993	---	---	---	---	---	21,619	
ALMYBOR	ΑΛΟΥΜΥΛ (ΚΟ)	---	---	---	---	---	---	---	
GEKTERNABOR	ΓΕΚ ΤΕΡΝΑ (ΚΟ)	---	---	---	---	---	---	19,345	
PPCBOR	ΔΕΗ (ΚΟ)	24,478	---	---	---	---	---	2,008,662	
ETEBOB	ΕΘΝΙΚΗ ΤΡΑΠΕΖΑ (ΚΟ)	18,000	---	---	---	---	---	5,861,100	
ELHABOR	ΕΛΒΑΛΧΑΛΚΟΡ (ΚΟ)	27,290	---	---	---	---	---	64,887	
ELLAKTORBOR	ΕΛΛΑΚΤΩΡ (ΚΟ)	11,000	---	---	---	---	---	6,870	
EXAEBOR	ΕΛΛΗΝ. ΧΡΗΜΑΤΙΣΤΗΡΙΑ-Χ.Α. (ΚΟ)	---	---	---	---	---	---	204,631	
ELPEBOR	ΕΛΛΗΝΙΚΑ ΠΕΤΡΕΛΑΙΑ (ΚΟ)	18,939	---	---	500	2.65%	---	170,151	
EYDAPBOR	ΕΥΔΑΠ (ΚΟ)	10,213	---	---	---	---	---	642,239	
MOHBOR	ΜΟΤΟΡ ΟΪΛ (ΚΟ)	1,353	---	---	---	---	---	489,512	
MYTILBOR	ΜΥΤΙΛΗΝΑΙΟΣ (ΚΟ)	1,296	---	---	---	---	---	495,582	
PRABOR	ΟΛΠ (ΚΟ)	1,564	---	---	---	---	---	66,287	
OPAPBOR	ΟΠΑΠ (ΚΟ)	18,000	---	---	---	---	---	1,325,723	
HTOBOR	ΟΤΕ (ΚΟ)	96,180	---	---	15,886	2.65%	13,000	0.01%	1,327,463
TPEIRBOR	ΠΕΙΡΑΙΩΣ FINANCIAL HOLD (ΚΟ)	8,000	---	---	---	---	---	3,622,759	

Σημειώσεις Προϊόντων Δανεισμού

[1] - Πολυμερείς Συμβάσεις Δανειοδοσίας των μεθόδων 8-1, 8-2 και 8-3-3 (σύμφ. Με Αποφ.17 ΔΣ του Χρηματιστηρίου).

[2] - Διμερείς Συμβάσεις Δανειοδοσίας των μεθόδων 8-3-1 και 8-3-2 (σύμφ. Με Αποφ. 20 ΔΣ του Χρηματιστηρίου).

[3] - Τα στοιχεία Συναλλαγές Δανεισμού Τίτλων μέσω ΟΤC δηλώνονται από τους χειριστές ΣΑΤ και αφορούν τις ποσότητες που έχουν καταγραφεί στο ΣΑΤ έως και τη προηγούμενη εργάσιμη ημέρα.

[4] - Μ.Σ.Τ: - Μέση Σταθμισμένη Τιμή (ως προς τα τεμάχια)

[5] - Τα στοιχεία αφορούν σε ανοιχτές θέσεις πριν την έναρξη της συνεδρίασης

Προϊόν Δανεισμού	Υποκείμενος Τίτλος	Πολυμερείς Συναλλαγές[1]					Διμερείς Συναλλαγές[2]		Δανεισμός Τίτλων μέσω OTC[3]
		Ανοιχτές θέσεις[5]	Προσφερόμενη ποσότητα	Μ.Σ.Τ[4]	Όγκος συναλλαγών	Μ.Σ.Τ[4]	Όγκος συναλλαγών	Μ.Σ.Τ[4]	Όγκος συναλλαγών
PLAISBOR	ΠΛΑΙΣΙΟ COMPUTERS (ΚΟ)	---	---	---	---	---	---	---	100
SARBOR	ΣΑΡΑΝΤΗΣ ΓΡ. (ΚΟ)	---	---	---	---	---	---	---	7,577
TENERGYBOR	ΤΕΡΝΑ ΕΝΕΡΓΕΙΑΚΗ (ΚΟ)	---	---	---	---	---	---	---	33,850

Σημειώσεις Προϊόντων Δανεισμού

[1] - Πολυμερείς Συμβάσεις Δανειοδοσίας των μεθόδων 8-1, 8-2 και 8-3-3 (σύμφ. Με Αποφ.17 ΔΣ του Χρηματιστηρίου).

[2] - Διμερείς Συμβάσεις Δανειοδοσίας των μεθόδων 8-3-1 και 8-3-2 (σύμφ. Με Αποφ. 20 ΔΣ του Χρηματιστηρίου).

[3] - Τα στοιχεία Συναλλαγές Δανεισμού Τίτλων μέσω OTC δηλώνονται από τους χειριστές ΣΑΤ και αφορούν τις ποσότητες που έχουν καταγραφεί στο ΣΑΤ έως και τη προηγούμενη εργάσιμη ημέρα.

[4] - Μ.Σ.Τ: - Μέση Σταθμισμένη Τιμή (ως προς τα τεμάχια)

[5] - Τα στοιχεία αφορούν σε ανοιχτές θέσεις πριν την έναρξη της συνεδρίασης

Κωδικό και ονομασίες Κλάδων Οικονομικής Δραστηριότητας του Χρηματιστηρίου Αθηνών

12003 - Διαπραγματεύσιμα Αμοιβαία Κεφάλαια	10101010 Υπηρεσίες Ηλεκτρονικών Υπολογιστών
10101015 Λογισμικό	10102030 Υλικό Υπολογιστών
15101010 Εξοπλισμός Τηλεπικοινωνιών	15102015 Υπηρεσίες Τηλεπικοινωνιών
20101010 Υγειονομικές Μονάδες	20101025 Υπηρεσίες Υγείας
20102010 Ιατρικός Εξοπλισμός	20103015 Φαρμακευτικά Προϊόντα
30101010 Τράπεζες	30202000 Διαφοροποιημένες Χρηματοοικονομικές Υπηρεσίες
30202010 Διαχείριση Κεφαλαίων & Θεματοφύλακες	30202015 Επενδυτικές Υπηρεσίες
30204000 Επενδυτικές Εταιρείες κλειστού τύπου	30302010 Γενικές Ασφάλειες
30302015 Μεσίτες Ασφαλίσεων	30302025 Ασφάλειες Ιδιοκτησίας & Ζημιών
35101010 Συμμετοχές & Ανάπτυξη Ακίνητης Περιουσίας	35101015 Υπηρεσίες Ακίνητης Περιουσίας
35102000 Διαφοροποιημένες Α.Ε.Ε.Α.Π.	35102030 Α.Ε.Ε.Α.Π. Επαγγελματικών Χώρων
40201040 Υπηρεσίες Ενοικίασης και Χρηματοδοτικής Μίσθωσης	40202010 Κατασκευή Κατοικιών
40202015 Έπιπλα	40202020 Οικιακές Συσκευές
40203040 Ηλεκτρονική Ψυχαγωγία	40203045 Παιχνίδια
40204020 Ρούχα και Αξεσουάρ	40301010 Ψυχαγωγία
40301030 Εκδόσεις	40301035 Ραδιοτηλεοπτικοί Φορείς
40401010 Διαφοροποιημένοι Έμποροι	40401020 Εμπόριο Ενδυμάτων
40401025 Εμπόριο Προϊόντων Οικιακής Βελτίωσης	40401030 Εξειδικευμένο Λιανικό Εμπόριο
40501010 Αεροπορικές Εταιρείες	40501015 Ταξίδια & Τουρισμός
40501020 Τυχερά Παιχνίδια	40501025 Ξενοδοχεία & Πανσιόν
45101015 Απόσταξη & Οινοπαραγωγή	45101020 Αναψυκτικά
45102010 Γεωργεία, Αλιεία, Εκτροφή και Φυτείες	45102020 Τρόφιμα
45103010 Καπνός	45201010 Λιανικό & Χονδρικό Εμπόριο Τροφίμων
45201020 Είδη Προσωπικής Φροντίδας	50101010 Κατασκευές
50101020 Κατασκευαστές Στέγασης & Επικαλύψεων	50101030 Τσιμέντα
50101035 Άλλα Οικοδομικά Υλικά	50202010 Ηλεκτρικά Εξαρτήματα
50203000 Διαφοροποιημένες Βιομηχανίες	50203015 Πλαστικά
50203030 Υλικά Συσκευασίας	50204000 Μηχανήματα Βιομηχανικού Εξοπλισμού
50204020 Μηχανήματα Κατασκευών	50205010 Προμηθευτές Βιομηχανίας
50205020 Υποστηρικτικές Υπηρεσίες προς Επιχειρήσεις	50205030 Υπηρεσίες Μαζικής Εκτύπωσης
50206015 Εμπορικά Οχήματα & Ανταλλακτικά	50206030 Θαλάσσιες Μεταφορές
50206060 Υπηρεσίες Μεταφορών	55101000 Διαφοροποιημένα Υλικά
55101020 Κλωστοϋφαντουργικά Προϊόντα	55102000 Ορυχεία
55102010 Σίδηρος & Χάλυβας	55102015 Μεταλλουργία
55102035 Αλουμίνιο	60101020 Διυλιστήρια & Εμπορία Πετρελαιοειδών
65101010 Εναλλακτική Ηλεκτρική Ενέργεια	65101015 Συμβατική Ηλεκτρική Ενέργεια
65102030 Ύδρευση	



ATHEX
Athens Stock Exchange

Λεωφ. Αθηνών 110 104 42 Αθήνα
110, Athinon Ave. GR 104 42 Athens
tel. (+30)210-33.66.800, fax (+30)210-33.66.101
www.athexgroup.gr