

22

Ημερήσιο Δελτίο
Συναλλακτικής Δραστηριότητας

Daily Official List
of Trading Activity

Τετάρτη, 11 Μαΐου, 2022

Έτος: 143 Αύξων Αριθμός Συνεδρίασης: 85



ATHEXGROUP
Athens Exchange Group

Αποποίηση Ευθύνης:

Η εταιρεία Ελληνικά Χρηματιστήρια-Χρηματιστήριο Αθηνών Ανώνυμη Εταιρεία Συμμετοχών καταβάλλει κάθε δυνατή προσπάθεια ώστε να διασφαλίσει ότι οι πληροφορίες και τα λοιπά στοιχεία που εμφανίζονται στο Ημερήσιο Δελτίο Τιμών (Η.Δ.Τ.) είναι ορθά και πλήρη αλλά δεν έχει καμία ευθύνη για ενδεχόμενο λάθος ή παράλειψη στοιχείων και / ή ευθύνη σχετικά με την ακρίβεια, αξιοπιστία, επικαιροποίηση και πληρότητα των παραπάνω πληροφοριών και στοιχείων ή ευθύνη προερχόμενη άμεσα ή έμμεσα από την χρήση των παραπάνω πληροφοριών.

Η Εταιρία δεν έχει καμία ευθύνη για την ακρίβεια των στοιχείων που περιλαμβάνονται στις ανακοινώσεις των εισηγμένων εταιρειών. Πιθανές προσβολές δικαιωμάτων τρίτων από το περιεχόμενο των ανακοινώσεων συνιστούν αποκλειστική ευθύνη του αποστολέα των ανακοινώσεων.

Όλα τα αναγραφόμενα στο Η.Δ.Τ. στοιχεία παρέχονται μόνο για τους σκοπούς της πληροφόρησης και δεν συνιστούν παροχή επενδυτικών συμβουλών ή πρόσκληση για επένδυση σε κινητές αξίες που διαπραγματεύονται στο Χρηματιστήριο Αθηνών.

Αναγνωρίζεται και συμφωνείται ότι όλα τα δικαιώματα επί των πληροφοριών που εμφανίζονται στο Η.Δ.Τ. θα αποτελούν κυριότητα της εταιρίας και οποιοδήποτε άλλο δικαίωμα συμπεριλαμβανομένου του δικαιώματος πνευματικής ιδιοκτησίας, σήματος κλπ. ανήκουν στο Χρηματιστήριο Αθηνών.

Τα ανωτέρω στοιχεία αποτελούν ιδιοκτησία της Εταιρίας και προστατεύονται σύμφωνα με τις διατάξεις περί πνευματικής ιδιοκτησίας. Απαγορεύεται α) η με οποιοδήποτε τρόπο ή μέσο αναπαραγωγή, αναδημοσίευση, τροποποίηση, αντιγραφή, πώληση, μετάδοση ή διανομή του συνόλου ή μέρους τους, χωρίς αναφορά στην πηγή και β) η εμπορική εκμετάλλευση των στοιχείων από τρίτους.

Η Εταιρία δεν φέρει καμία ευθύνη προερχόμενη άμεσα ή έμμεσα από χρήση ή τυχόν αλλοίωση των ανωτέρω στοιχείων όταν αυτά χρησιμοποιούνται από

Ελληνικά Χρηματιστήρια - Χρηματιστήριο Αθηνών Α.Ε. Συμμετοχών

Λεωφόρος Αθηνών 110, 10442 Αθήνα, Τηλ: (210) 33.66.800, Fax: (210) 32.13.938

www.athexgroup.gr

Χρηματιστηριακό Κέντρο Θεσσαλονίκης

Κατούνη 16-18, Θεσ/νίκη 546 25, Τηλ: (2310) 567.667, Fax: (2310) 530.455

Συνεγγυητικό Κεφάλαιο Εξασφάλισης Επενδυτικών Υπηρεσιών

Φειδίου 14-16, Αθήνα 106 78, Τηλ: (210) 33.04.682, Fax: (210) 33.04.155

Επιτροπή Κεφαλαιαγοράς

Κολοκοτρώνη 1 & Σταδίου 1, Αθήνα 105 62, Τηλ: (210) 33.77.100, Fax: (210) 33.77.173

Πίνακας Περιεχομένων**Ενότητα 1: Στατιστικά Στοιχεία Χρεογράφων, Παραγώγων και Δανεισμού**

- Οι Αγορές Χρεογράφων Παραγώγων Δανεισμού
- Χρηματιστηριακοί Δείκτες
- Αναλυτικά Στοιχεία Συναλλαγών Αγοράς Χρεογράφων
- Στοιχεία Συναλλαγών Κλάδων Χρηματιστηρίου Αθηνών & Χρηματοοικονομικών Προϊόντων (Δ.Α.Κ.)
- Οι 10 Μετοχές με τη μεγαλύτερη Άνοδο & Πτώση
- Αναλυτικά Στοιχεία Συναλλαγών Αγοράς Παραγώγων

Ενότητα 2: Αναλυτικά Στοιχεία Συναλλαγών Χρεογράφων

- Αναλυτικά Στοιχεία Συναλλαγών Χρεογράφων
- Σημειώσεις Χρεογράφων

Ενότητα 3: Στοιχεία Συναλλαγών Χρεογράφων

- Στοιχεία Συναλλαγών Πακέτων
- Στοιχεία Συναλλαγών Δικαιωμάτων

- Στοιχεία Δανεισμού Τίτλων
- Στοιχεία Συναλλαγών Εκποιήσεων
- Στοιχεία Συναλλαγών Εκποιήσεων Ενσώματων Ονομαστικών Μετοχών
- Στοιχεία Ενεργητικού Διαπραγματεύσιμων Αμοιβαίων Κεφαλαίων (Δ.Α.Κ.)
- Χαρακτηριστικά Διαπραγματεύσιμων Αμοιβαίων Κεφαλαίων (Δ.Α.Κ.)

Ενότητα 4: Ανακοινώσεις**Ενότητα 5: Ομόλογα Διαπραγματεύσιμα στην Αγορά Αξιών Σταθερού Εισοδήματος**

- Ομολογιακά Δάνεια Επιχειρήσεων – Οργανωμένη Αγορά (Μετατρέψιμα)
- Ομολογιακά Δάνεια Επιχειρήσεων – Οργανωμένη Αγορά (Μη Μετατρέψιμα)
- Ομόλογα Ελληνικού Δημοσίου
- Έντοκα Γραμμάτια & Zero Coupon Ομόλογα Ελληνικού Δημοσίου
- Ομόλογα Ελληνικού Δημοσίου Διαπραγματεύσιμα με τη Μέθοδο Εκφώνησης - Αντιφώνησης
- Ομόλογα Κρατικών Τραπεζών

Ενότητα 6: Πρόσθετα Στοιχεία Ενημέρωσης

- Πίνακας Μελών Χρηματιστηρίου Αθηνών και Μελών ΕΤ.ΕΚ.
- Πίνακας Μετοχών Υπό Ειδική Διαπραγμάτευση
- Γνωστοποιήσεις Συναλλαγών - Κατάλογος Υπόχρεων Προσώπων

Ενότητα 7: Αναλυτικά Στοιχεία Συναλλαγών Αγοράς Παραγώγων

- Συμβόλαια Μελλοντικής Εκπλήρωσης σε Δείκτες
- Συμβόλαια Μελλοντικής Εκπλήρωσης σε Μετοχές
- Δικαιώματα Προαίρεσης σε Δείκτες
- Δικαιώματα Προαίρεσης σε Μετοχές
- Στοιχεία Συναλλαγών Προϊόντων Δανεισμού

Παράρτημα Α: Κωδικοί και ονομασίες Κλάδων Οικονομικής Δραστηριότητας του Χρηματιστηρίου Αθηνών

Οι Αγορές Χρεογράφων Παραγώγων Δανεισμού

Γενικός Δείκτης Τιμών και Αξία Συναλλαγών Μετοχών και Παραγώγων

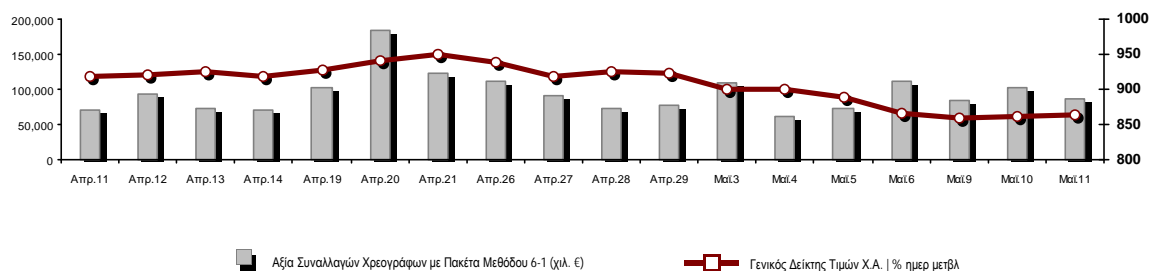

| | | | | |
|--|------------|---------|--|----------------|
| Κεφαλαιοποίηση Χ.Α. (εκατ €) **: | 61,623.78 | | Συνολικές Ανοικτές Θέσεις σε Παράγωγα | 322,865 |
| Ημερήσια μεταβολή: εκατ. € % | 142.16 | 0.23% | Ανοικτές θέσεις σε ΣΜΕ επί Δεικτών % ημερ μετβλ | 3,333 -1.27% |
| Μέση ετήσια Κεφ/ποίηση: εκατ. € % Μετβλ. Μέση προηγ. έτος | 65,773.13 | 8.03% | Ανοικτές θέσεις σε ΣΜΕ επί μετοχών % ημερ μετβλ | 317,261 3.02% |
| Γενικός Δείκτης Τιμών Χ.Α. % ημερ μετβλ | 862.66 | 0.21% | Ανοικτές θέσεις σε Δικαιώματα επί Δεικτών % ημερ μετβλ | 1,026 0.29% |
| Κεφαλαιοποίηση Γενικού Δείκτη (εκατ. €) | 55,872.27 | | Ανοικτές θέσεις σε Δικαιώματα επί μετοχών % ημερ μετβλ | 1,245 3.06% |
| Ημερήσια μεταβολή (εκατ. €) | 138.88 | | | |
| Αξία Συναλλαγών Χρεογράφων με Πακέτα Μεθόδου 6-1 (χιλ. €) | 85,832.01 | | Πλήθος Συμβολαίων Παραγώγων: | 35,664 |
| Ημερήσια μεταβολή: % | -17,569.19 | -16.99% | Ημερήσια μεταβολή: τμχ % | -2,114 -5.60% |
| Μέση Αξία Συν/γών ΥΙD: χιλ. € % Μετβλ Μέση προηγ. έτος | 89,672.35 | 28.38% | Μέσος Όγκος Συμβ. ΥΙD: % Μετβλ Μέσο προηγ. Έτος | 40,492 -15.05% |
| Αξία Συναλλαγών Πακέτων Μεθόδου 6-1 (χιλ. €) | 7,138.01 | | Πλήθος Πράξεων Παραγώγων: | 2,575 |
| Αξία Συναλλαγών Πακέτων Μεθόδου 6-2 & 6-3 (χιλ. €) | 0.00 | | Ημερήσια μεταβολή: πλήθος % | -495 -16.12% |
| Αξία Συναλλαγών Ομολόγων (χιλ.€) | 1,027.71 | | Μέσο Πλήθος Πράξεων ΥΙD: % Μετβλ Μέσο προηγ. Έτος | 2,359 11.47% |
| Όγκος Συναλλαγών Χρεογράφων με Πακέτα Μεθόδου 6-1 (χιλ. Τμχ) | 35,382.55 | | Συνολικές Ανοικτές Θέσεις σε Δανεισμό | 428,316 |
| Ημερήσια μεταβολή: χιλ. τμχ % | -1,840.52 | -4.94% | Ημερήσια μεταβολή: τμχ % | 14,082 3.40% |
| Μέσος Όγκος Συν/γών ΥΙD: % Μετβλ Μέσο προηγ. Έτος | 36,453.98 | 6.60% | Πλήθος Συναλλαγών Δανεισμού (Πολυμερής/Διμερής) | 31,978 |
| Όγκος Συναλλαγών Πακέτων Μεθόδου 6-1 (χιλ. Τεμάχια) | 1,301.96 | | Ημερήσια μεταβολή: τμχ % | 16,128 |
| Όγκος Συναλλαγών Πακέτων Μεθόδου 6-2 & 6-3 (χιλ. Τεμάχια) | 0.00 | | Πλήθος Πολυμερών Συναλλαγών | 31,978 |
| Όγκος Συναλλαγών Ομολόγων | 1,053,000 | | Πλήθος Διμερών Συναλλαγών | 0 |
| Πλήθος Πράξεων Χρεογράφων με Πακέτα Μεθόδου 6-1 | 40,272 | | Πλήθος Πράξεων Δανεισμού: | 10 |
| Ημερήσια μεταβολή: πλήθος % | -14,473 | -26.44% | Ημερήσια μεταβολή: % | 2 |
| Μέσο Πλήθος Πράξεων ΥΙD: % Μετβλ Μέσο προηγ. Έτος | 35,834 | 19.71% | Πλήθος Πράξεων Πολυμερών Συναλλαγών | 10 |
| Πλήθος πακέτων Μεθόδου 6-1 | 21 | | Πλήθος Πράξεων Διμερών Συναλλαγών | 0 |
| Πλήθος πακέτων Μεθόδου 6-2 & 6-3 | 0 | | | |
| Πλήθος συναλλαγών Ομολόγων | 144 | | | |

Κεφαλαιοποίηση Χ.Α. (εκατ €) **

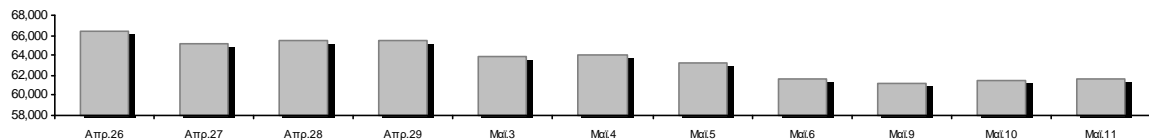

Ημερήσια Διακύμανση Γενικού Δείκτη Τιμών Χρηματιστηρίου Αθηνών



Χρηματιστηριακοί Δείκτες

| Όνομασία Δείκτη | 11/05/2022 | 10/05/2022 | Δ μον. | Δ % | Κατώτερη | Ανώτερη | Κατ.έτους | Ανωτ.έτους | Ετησ. μεταβ. |
|--|------------|------------|--------|--------|----------|----------|-----------|------------|--------------|
| Γενικός Δείκτης Τιμών Χ.Α. | 862.66 # | 860.85 | 1.81 | 0.21% | 859.71 | 877.25 | 788.83 | 973.27 | -3.43% α |
| Δείκτης ATHEX ESG | 975.50 α | 976.83 | -1.33 | -0.14% | 972.95 | 995.57 | 888.47 | 1,131.24 | -3.74% α |
| FTSE/Χ.Α. Large Cap | 2,072.22 α | 2,075.86 | -3.64 | -0.18% | 2,067.71 | 2,117.19 | 1,884.54 | 2,384.15 | -3.57% α |
| FTSE/Χ.Α. Mid Cap | 1,410.94 # | 1,393.18 | 17.76 | 1.27% | 1,393.18 | 1,419.71 | 1,363.79 | 1,615.19 | -5.43% α |
| FTSE/Χ.Α.-Χ.Α.Κ. Τραπεζικός Δείκτης | 432.29 α | 436.73 | -4.44 | -1.02% | 431.17 | 447.64 | 382.96 | 569.66 | -0.65% α |
| FTSE/Χ.Α. Υψηλής Μερισματικής Απόδοσης | 2,940.29 # | 2,925.14 | 15.15 | 0.52% | 2,925.14 | 2,974.35 | 2,762.75 | 3,292.03 | -5.28% α |
| FTSE/Χ.Α. Διεθνούς Δραστηριοποίησης Plus | 2,375.06 # | 2,366.04 | 9.02 | 0.38% | 2,358.80 | 2,406.01 | 2,205.66 | 2,584.55 | 0.07% # |
| FTSE/Χ.Α. Mid & Small Cap Θεμελιωδών Μεγεθών | 4,525.51 # | 4,504.21 | 21.30 | 0.47% | 4,498.04 | 4,558.80 | 4,269.17 | 5,109.62 | -3.06% α |
| Δείκτης ATHEX Select Plus | 3,145.88 # | 3,105.30 | 40.58 | 1.31% | 3,105.30 | 3,166.98 | 2,990.50 | 3,578.04 | -7.07% α |
| Δείκτης ATHEX Select | 4,361.84 # | 4,287.64 | 74.20 | 1.73% | 4,287.64 | 4,364.04 | 4,076.44 | 4,953.99 | -4.91% α |
| FTSE/Χ.Α. Δείκτης Αγοράς | 499.11 α | 499.20 | -0.09 | -0.02% | 497.91 | 509.08 | 457.78 | 586.15 | -6.90% α |
| Δείκτης Συνολικής Απόδοσης Γενικού Δείκτη Χ.Α. | 1,485.88 # | 1,482.78 | 3.10 | 0.21% | 1,480.81 | 1,511.02 | 1,356.45 | 1,673.61 | -3.08% α |
| FTSE/Χ.Α. Large Cap Συνολικής Απόδοσης | 3,231.72 α | 3,237.40 | -5.68 | -0.18% | | | 2,944.22 | 3,702.87 | -3.31% α |
| FTSE/Χ.Α. Mid Cap Συνολικής Απόδοσης | 1,826.33 # | 1,803.34 | 22.99 | 1.27% | | | 1,803.34 | 2,064.38 | -4.75% α |
| FTSE/Χ.Α.-Χ.Α.Κ. Τραπεζικός Δείκτης Συνολ. Απόδ. | 372.19 α | 376.01 | -3.82 | -1.02% | | | 337.43 | 485.90 | -0.66% α |
| Ελληνικός Δείκτης Mid & Small Cap | 1,316.26 # | 1,304.12 | 12.14 | 0.93% | 1,304.12 | 1,327.71 | 1,243.70 | 1,451.84 | -4.13% α |
| FTSE/Χ.Α. Τράπεζες | 571.15 α | 577.02 | -5.87 | -1.02% | 569.68 | 591.44 | 505.99 | 752.66 | -0.66% α |
| FTSE/Χ.Α. Ασφάλειες | 3,012.16 ~ | 3,012.16 | 0.00 | 0.00% | 3,012.16 | 3,012.16 | 1,994.86 | 3,171.11 | 51.00% # |
| FTSE/Χ.Α. Χρηματοοικονομικές Υπηρεσίες | 722.40 # | 717.74 | 4.66 | 0.65% | 717.34 | 731.80 | 691.33 | 831.60 | -3.56% α |
| FTSE/Χ.Α. Βιομηχανικά Προϊόντα & Υπηρεσίες | 3,800.19 # | 3,786.17 | 14.02 | 0.37% | 3,750.02 | 3,840.10 | 3,365.52 | 4,306.76 | 1.83% # |
| FTSE/Χ.Α. Εμπόριο | 45.45 # | 44.94 | 0.51 | 1.13% | 44.49 | 45.66 | 43.65 | 57.51 | -7.66% α |
| FTSE/Χ.Α. Ακίνητης Περιουσίας | 4,095.71 # | 4,076.59 | 19.12 | 0.47% | 4,009.71 | 4,116.82 | 3,948.68 | 5,179.83 | -14.89% α |
| FTSE/Χ.Α. Καταναλωτικά Προϊόντα & Υπηρεσίες | 8,074.10 α | 8,163.14 | -89.04 | -1.09% | 8,070.36 | 8,397.37 | 7,260.09 | 8,861.27 | 11.21% # |
| FTSE/Χ.Α. Τρόφιμα & Ποτά | 7,031.51 # | 6,993.77 | 37.74 | 0.54% | 6,903.72 | 7,109.82 | 6,627.16 | 12,058.75 | -37.95% α |
| FTSE/Χ.Α. Πρώτες Ύλες | 6,469.88 # | 6,263.89 | 205.99 | 3.29% | 6,263.89 | 6,588.65 | 6,096.26 | 8,197.29 | -12.54% α |
| FTSE/Χ.Α. Κατασκευές & Υλικά | 3,020.78 # | 2,983.15 | 37.63 | 1.26% | 2,980.31 | 3,045.17 | 2,533.53 | 3,209.28 | 1.41% # |
| FTSE/Χ.Α. Ενέργεια | 3,930.89 # | 3,873.23 | 57.66 | 1.49% | 3,849.72 | 3,937.49 | 3,339.51 | 3,948.83 | 14.15% # |
| FTSE/Χ.Α. Ταξίδια & Αναψυχή | 2,100.18 α | 2,119.55 | -19.37 | -0.91% | 2,089.96 | 2,148.17 | 1,858.00 | 2,312.32 | 6.98% # |
| FTSE/Χ.Α. Τεχνολογία | 2,014.32 # | 1,984.29 | 30.03 | 1.51% | 1,984.29 | 2,031.74 | 1,912.15 | 2,347.72 | -6.17% α |
| FTSE/Χ.Α. Τηλεπικοινωνίες | 5,008.06 # | 4,988.96 | 19.10 | 0.38% | 4,988.96 | 5,158.29 | 4,377.01 | 5,170.21 | 10.17% # |
| FTSE/Χ.Α. Υπηρεσίες Κοινής Ωφέλειας | 4,378.44 α | 4,384.22 | -5.78 | -0.13% | 4,369.84 | 4,455.81 | 4,203.53 | 5,208.71 | -15.00% α |
| FTSE/Χ.Α. Υγεία | 405.31 # | 398.51 | 6.80 | 1.71% | 398.51 | 407.57 | 384.93 | 611.35 | -26.64% α |
| FTSE/Χ.Α. Προσωπικά Προϊόντα | 7,059.62 # | 6,850.07 | 209.55 | 3.06% | 6,850.07 | 7,217.36 | 6,553.86 | 8,868.58 | -19.08% α |
| Δείκτης Όλων των Μετοχών Χ.Α. | 216.22 # | 215.73 | 0.49 | 0.23% | 216.22 | 216.22 | 200.98 | 248.43 | -6.02% α |
| Ελληνικός Δείκτης Εταιρικών Ομολόγων | 120.28 # | 120.09 | 0.19 | 0.16% | | | 119.78 | 127.89 | -5.87% α |
| Ελληνικός Δείκτης Τιμών Εταιρικών Ομολόγων | 88.89 # | 88.75 | 0.14 | 0.16% | | | 88.75 | 95.40 | -6.81% α |

Σημείωση 1: Το κλείσιμο των Δεικτών FTSE/Med 100, Ελληνικός Δείκτης Εταιρικών Ομολόγων και, Ελληνικός Δείκτης Τιμών Εταιρικών Ομολόγων αφορούν την συνεδρίαση της 09/05/2022.

Σημείωση 2: Ο Ελληνικός Δείκτης Mid & Small Cap είναι Customized δείκτης υπολογιζόμενος από το Χρηματιστήριο Αθηνών.

Αναλυτικά Στοιχεία Συναλλαγών Αγοράς Χρεογράφων

| | Όλα τα Χρεόγραφα | Κύρια Αγορά | Επιτήρηση | Διαπραγματεύσιμα Αμοιβαία Κεφάλαια |
|--|------------------|--------------|-----------|------------------------------------|
| Σύνολα | 117 | 106 | 11 | 0 |
| Ανοδικές / Καθοδικές / Σταθερές: | 64 / 34 / 19 | 59 / 32 / 15 | 5 / 2 / 4 | 0 / 0 / 0 |
| Κεφαλαιοποίηση Χ.Α. (εκατ €) ** | 61,623.78 | 61,413.82 | 209.96 | |
| Μέση Ημερήσια Αξία Συν/γών (χιλ. €) | 89,672.35 | 89,502.40 | 220.95 | 14.69 |
| Αξία Συναλλαγών | 85,832.01 | 85,612.44 | 219.57 | 0.00 |
| Κύριος Πίνακας: | 78,694.00 | 78,474.43 | 219.57 | 0.00 |
| Προσυμφωνημένων Συναλλαγών 6_1_2_3: | 7,138.01 | 7,138.01 | 0.00 | 0.00 |
| Πίνακας Εκποιήσεων: | 0.00 | 0.00 | 0.00 | 0.00 |
| Πίνακας Ειδικών Όρων: | 0.00 | 0.00 | 0.00 | 0.00 |
| Μέσος Ημερήσιος Όγκος Συναλλαγών | 36,453,978 | 35,650,187 | 813,709 | 684 |
| Όγκος Συναλλαγών | 35,382,546 | 34,678,400 | 704,146 | 0 |
| Κύριος Πίνακας: | 34,080,582 | 33,376,436 | 704,146 | 0 |
| Προσυμφωνημένων Συναλλαγών 6_1_2_3: | 1,301,964 | 1,301,964 | 0 | 0 |
| Πίνακας Εκποιήσεων: | 0 | 0 | 0 | 0 |
| Πίνακας Ειδικών Όρων: | 0 | 0 | 0 | 0 |
| Μέσο Ημερήσιο Πλήθος Πράξεων | 35,834 | 35,574 | 257 | 3 |
| Αριθμός Πράξεων | 40,272 | 40,087 | 185 | 0 |
| Κύριος Πίνακας: | 40,251 | 40,066 | 185 | 0 |
| Προσυμφωνημένων Συναλλαγών 6_1_2_3: | 21 | 21 | 0 | 0 |
| Πίνακας Εκποιήσεων: | 0 | 0 | 0 | 0 |
| Πίνακας Ειδικών Όρων: | 0 | 0 | 0 | 0 |

Στοιχεία Συναλλαγών Κλάδων Χρηματιστηρίου Αθηνών & Χρηματοοικονομικών Προϊόντων (Δ.Α.Κ.)

| Κωδικός | Κλάδοι | Ανοδικές / Καθοδικές / Σταθερές | Αριθμός Πράξεων | Όγκος Συναλλαγών | Αξία Συναλλαγών | % στη Συνολική Αξία |
|---------|---|---------------------------------|-----------------|------------------|-----------------|---------------------|
| 12000 | - Χρηματοοικονομικά Προϊόντα | 0 / 0 / 0 | --- | --- | --- | --- |
| 3510 | - Ακίνητη Περιουσία | 6 / 0 / 2 | 1,311 | 433,057 | 1,885,136.80 | 2.20% |
| 3030 | - Ασφάλειες | 0 / 1 / 0 | 37 | 16,415 | 67,987.02 | 0.08% |
| 5020 | - Βιομηχανικά Προϊόντα & Υπηρεσίες | 10 / 6 / 1 | 4,699 | 1,381,442 | 10,738,023.39 | 12.51% |
| 4040 | - Εμπόριο | 2 / 3 / 2 | 603 | 183,524 | 548,103.87 | 0.64% |
| 6010 | - Ενέργεια | 4 / 0 / 0 | 1,750 | 414,339 | 5,125,769.13 | 5.97% |
| 4020 | - Καταναλωτικά Προϊόντα & Υπηρεσίες | 6 / 1 / 0 | 2,008 | 436,378 | 5,226,755.33 | 6.09% |
| 5010 | - Κατασκευές & Υλικά Κατασκευών | 7 / 5 / 2 | 2,147 | 1,809,001 | 3,291,894.49 | 3.84% |
| 4030 | - Μέσα Ενημέρωσης | 0 / 1 / 0 | 30 | 22,712 | 9,136.83 | 0.01% |
| 4520 | - Προσωπική Φροντίδα, Φάρμακα & Παντοπωλεία | 2 / 1 / 0 | 334 | 436,145 | 1,183,143.82 | 1.38% |
| 5510 | - Πρώτες Ύλες | 6 / 4 / 3 | 1,320 | 415,674 | 1,143,244.72 | 1.33% |
| 4050 | - Ταξίδια και Αναψυχή | 2 / 3 / 1 | 2,065 | 809,236 | 5,309,505.14 | 6.19% |
| 1010 | - Τεχνολογία | 7 / 0 / 4 | 805 | 258,990 | 726,417.27 | 0.85% |
| 1510 | - Τηλεπικοινωνίες | 1 / 1 / 0 | 2,119 | 445,886 | 8,053,355.13 | 9.38% |
| 3010 | - Τράπεζες | 1 / 4 / 1 | 16,104 | 25,928,337 | 31,665,376.63 | 36.89% |
| 4510 | - Τρόφιμα, Ποτά & Καπνοβιομηχανίες | 4 / 1 / 1 | 329 | 65,305 | 967,021.85 | 1.13% |
| 2010 | - Υγεία | 2 / 1 / 0 | 53 | 21,672 | 13,747.40 | 0.02% |
| 6510 | - Υπηρεσίες Κοινής Ωφέλειας | 2 / 1 / 2 | 4,235 | 1,351,362 | 9,750,645.83 | 11.36% |
| 3020 | - Χρηματοοικονομικές Υπηρεσίες | 2 / 1 / 0 | 323 | 953,071 | 126,745.88 | 0.15% |

Οι 10 Μετοχές με τη μεγαλύτερη Άνοδο & Πτώση

Κύρια Αγορά

| Μετοχές με τη μεγαλύτερη Θετική μεταβολή τιμής | Τιμή κλεισ. | Μεταβ. | Μετοχές με τη μεγαλύτερη Αρνητική μεταβολή τιμής | Τιμή κλεισ. | Μεταβ. |
|--|-------------|---------|--|-------------|----------|
| ΚΕΚΡΟΨ (ΚΟ) | 1.39 | 7.59% # | ΑΤΤΙΣΑ BANK Α.Τ.Ε. (ΚΟ) | 0.12 | -3.85% α |
| INTRAKAT (ΚΟ) | 2.2 | 7.32% # | ΚΟΡΔΕΛΛΟΥ Χ. ΑΦΟΙ (ΚΟ) | 0.494 | -3.52% α |
| SENERGY HOLDINGS (ΚΑ) | 2.98 | 5.30% # | ΠΕΤΡΟΠΟΥΛΟΣ ΠΕΤΡΟΣ (ΚΟ) | 6.74 | -3.44% α |
| ΝΙΟΗΛCO SA/ΝV (ΚΑ) | 3.9 | 5.12% # | ΙΚΤΙΝΟΣ ΕΛΛΑΣ (ΚΟ) | 0.556 | -2.46% α |
| ΠΑΠΟΥΤΣΑΝΗΣ (ΚΟ) | 2.61 | 4.40% # | ΑΛΡΗΑ ΥΠΗΡΕΣΙΩΝ ΣΥΜΜ (ΚΟ) | 0.951 | -1.96% α |
| ΜΟΤΟΔΥΝΑΜΙΚΗ (ΚΟ) | 2.03 | 4.10% # | ΑΒΑΞ Α.Ε. (ΚΟ) | 0.807 | -1.59% α |
| IDEAL HOLDINGS (ΚΟ) | 3.38 | 3.36% # | SPACE HELLAS (ΚΟ) | 9.26 | -1.49% α |
| ΕΛΤΟΝ (ΚΟ) | 1.835 | 3.09% # | JUMBO (ΚΟ) | 14.3 | -1.38% α |
| ΣΑΡΑΝΤΗΣ ΓΡ. (ΚΟ) | 6.9 | 2.99% # | ΕΘΝΙΚΗ ΤΡΑΠΕΖΑ (ΚΟ) | 3.33 | -1.16% α |
| PROFILE (ΚΟ) | 6.7 | 2.92% # | ΟΠΑΠ (ΚΟ) | 13.32 | -0.97% α |

| Μετοχές με τη μεγαλύτερη Αξία Συναλλαγών | Αξία (χιλ. €) | Μεταβ. | Μετοχές με το μεγαλύτερο Όγκο Συναλλαγών | Όγκος | Μεταβ. |
|--|---------------|----------|--|------------|----------|
| ΑΛΡΗΑ ΥΠΗΡΕΣΙΩΝ ΣΥΜΜ (ΚΟ) | 12,482.62 | -1.96% α | ΑΛΡΗΑ ΥΠΗΡΕΣΙΩΝ ΣΥΜΜ (ΚΟ) | 12,838,253 | -1.96% α |
| ΕΘΝΙΚΗ ΤΡΑΠΕΖΑ (ΚΟ) | 9,004.14 | -1.16% α | ΕΥΡΟΒΑΝΚ HOLDINGS (ΚΟ) | 8,273,961 | -0.83% α |
| ΜΥΤΙΛΗΝΑΙΟΣ (ΚΟ) | 8,963.73 | 0.12% # | ΕΘΝΙΚΗ ΤΡΑΠΕΖΑ (ΚΟ) | 2,693,268 | -1.16% α |
| ΟΤΕ (ΚΟ) | 8,007.61 | 0.39% # | ΠΕΙΡΑΙΩΣ FINANCIAL HOLD (ΚΟ) | 1,957,792 | 1.05% # |
| ΕΥΡΟΒΑΝΚ HOLDINGS (ΚΟ) | 7,616.17 | -0.83% α | ΕΛΛΑΚΤΩΡ (ΚΟ) | 1,163,391 | -0.12% α |
| ΔΕΗ (ΚΟ) | 7,158.10 | 0.00% - | ΔΕΗ (ΚΟ) | 1,074,153 | 0.00% - |
| ΟΠΑΠ (ΚΟ) | 5,048.97 | -0.97% α | MARFIN INVESTMENT GROUP (ΚΟ) | 926,553 | 1.89% # |
| JUMBO (ΚΟ) | 4,489.51 | -1.38% α | ΜΥΤΙΛΗΝΑΙΟΣ (ΚΟ) | 559,274 | 0.12% # |
| ΜΟΤΟΡ ΟΪΛ (ΚΟ) | 4,063.95 | 1.48% # | ΟΤΕ (ΚΟ) | 440,960 | 0.39% # |
| ΠΕΙΡΑΙΩΣ FINANCIAL HOLD (ΚΟ) | 2,440.30 | 1.05% # | ΠΑΠΟΥΤΣΑΝΗΣ (ΚΟ) | 390,696 | 4.40% # |

Σημείωση: Απεικονίζονται οι Μετοχές που δεν ανήκουν στην Κατηγορία Επιτήρησης και πραγματοποιήσαν κατά τη διάρκεια της συνεδρίασης Αξία Συναλλαγών μεγαλύτερη από 10,000 Ευρώ.

Αναλυτικά Στοιχεία Συναλλαγών Αγοράς Παραγώγων

| | Αριθμός Πράξεων | Όγκος | Ανοικτές θέσεις |
|--------------------------------|-----------------|--------|-----------------|
| Σ.Μ.Ε. σε Δείκτες | 363 | 2,073 | 3,333 |
| FTSE/X.A. Τράπεζες | 0 | 0 | 0 |
| FTSE/X.A. Large Cap | 363 | 2,073 | 3,333 |
| Σ.Μ.Ε. σε Μετοχές | 2,202 | 33,521 | 317,261 |
| ΑΔΜΗΕ ΣΥΜΜΕΤΟΧΩΝ Α.Ε. (ΚΟ) | 2 | 10 | 4,747 |
| ALPHA ΥΠΗΡΕΣΙΩΝ ΣΥΜΜ (ΚΟ) | 531 | 13,092 | 113,272 |
| COCA-COLA HBC AG (ΚΟ) | 18 | 34 | 1,791 |
| CENERGY HOLDINGS (ΚΑ) | 112 | 693 | 9,870 |
| ΕΛΛΑΚΤΩΡ (ΚΟ) | 7 | 17 | 5,156 |
| EUROBANK HOLDINGS (ΚΟ) | 273 | 8,694 | 34,196 |
| ΕΥΔΑΠ (ΚΟ) | 3 | 7 | 396 |
| FOURLIS ΣΥΜΜΕΤΟΧΩΝ (ΚΟ) | 75 | 188 | 2,971 |
| ΓΕΚ ΤΕΡΝΑ (ΚΟ) | 2 | 6 | 6,432 |
| ΕΛΛΗΝ. ΧΡΗΜΑΤΙΣΤΗΡΙΑ-Χ.Α. (ΚΟ) | 2 | 4 | 1,094 |
| ΕΛΛΗΝΙΚΑ ΠΕΤΡΕΛΙΑΙΑ (ΚΟ) | 29 | 97 | 1,282 |
| INTRACOM HOLDINGS (ΚΟ) | 12 | 74 | 5,421 |
| JUMBO (ΚΟ) | 45 | 81 | 673 |
| LAMDA DEVELOPMENT(ΚΟ) | 88 | 254 | 6,354 |
| MARFIN INVESTMENT GROUP (ΚΟ) | 2 | 100 | 30,164 |
| ΜΟΤΟΡ ΟΪΛ (ΚΟ) | 8 | 35 | 1,236 |
| ΜΥΤΙΛΗΝΑΙΟΣ (ΚΟ) | 138 | 618 | 4,945 |
| ΕΘΝΙΚΗ ΤΡΑΠΕΖΑ (ΚΟ) | 500 | 7,194 | 27,169 |
| ΟΠΑΠ (ΚΟ) | 24 | 85 | 1,256 |
| ΟΤΕ (ΚΟ) | 52 | 180 | 1,037 |
| ΟΛΠ (ΚΟ) | 0 | 0 | 704 |
| ΠΕΙΡΑΙΩΣ FINANCIAL HOLD (ΚΟ) | 83 | 1,223 | 30,157 |
| ΔΕΗ (ΚΟ) | 102 | 517 | 14,647 |
| ΤΕΡΝΑ ΕΝΕΡΓΕΙΑΚΗ (ΚΟ) | 30 | 133 | 4,237 |
| ΤΙΤΑΝ CEMENT (ΚΑ) | 5 | 14 | 892 |
| ΒΙΟΗΑΛCO SA/NV (ΚΑ) | 59 | 171 | 7,162 |
| Δικαιώματα σε Δείκτες | 7 | 30 | 1,026 |
| FTSE/X.A. Large Cap | 7 | 30 | 1,026 |
| Δικαιώματα σε Μετοχές | 3 | 40 | 1,245 |
| ALPHA ΥΠΗΡΕΣΙΩΝ ΣΥΜΜ (ΚΟ) | 0 | 0 | 5 |
| ΕΘΝΙΚΗ ΤΡΑΠΕΖΑ (ΚΟ) | 1 | 10 | 605 |
| ΟΠΑΠ (ΚΟ) | 2 | 30 | 98 |
| ΟΤΕ (ΚΟ) | 0 | 0 | 92 |
| ΠΕΙΡΑΙΩΣ FINANCIAL HOLD (ΚΟ) | 0 | 0 | 5 |
| ΔΕΗ (ΚΟ) | 0 | 0 | 440 |
| Συνολική Δραστηριότητα | 2,575 | 35,664 | 322,865 |

| Πληθος Χρεογράφων | Ονομ. Αξία | Μερίσματα [1] | | | Ημερ.Τελευτ.Αποκοπής | | Σημ. | Χρεόγραφο | Τιμή κλεισίματος | % μεταβ. | Προηγ. Κλείσιμο- ημέρια | | Άνοιγμα | Κατωτ Τιμή | Άνωτ Τιμή | Τελ Τιμή | Σταθμ Τιμή | Τελευταία ζήτηση [7] | Τελευταία προσφορά [7] | Ρ/Ε μετά φ. | Χρήσιμ Όγκος | Πράξεις | Αξία Συναλλαγών[8] | Χ.Α. Εταιρείας (χιλ. €) [3,5] | Χαμηλό έτους | Υψηλό έτους | Κλάδος [4] |
|----------------------|---------------|---------------|------|------|----------------------|------------|------|--------------------------|---------------------|----------|----------------------------|---------------------|---------|---------------|--------------|-------------|---------------|----------------------------|------------------------------|----------------|-----------------|---------|-----------------------|----------------------------------|-----------------|----------------|---------------|
| | | 2019 | 2020 | 2021 | Μέρισμα [2] | Δικαίωμα | | | | | Προηγ. | Κλείσιμο- ημέρια | | | | | | | | | | | | | | | |
| 66,948,210 | 0.300 | --- | --- | --- | 22/09/2015 | 22/09/2015 | 5179 | FOLLI-FOLLIE (ΚΟ) | 4.8 | --- | 4.8 | 24/05/2018 | --- | --- | --- | --- | --- | --- | --- | --- | --- | --- | --- | 321,351.41 | 4.8 | 4.8 | 40401030 |
| 12,417,000 | 0.310 | --- | --- | --- | 27/08/2019 | 28/08/2017 | 5233 | MLS ΠΛΗΡΟΦΟΡΙΚΗ (ΚΟ) | 0.57 | --- | 0.57 | 12/05/2020 | --- | --- | --- | --- | --- | --- | --- | --- | --- | --- | --- | 7,077.69 | 0.57 | 0.57 | 10101015 |
| 33,301,715 | 0.320 | --- | --- | --- | 27/06/2003 | 08/07/2009 | 5241 | ΑΕΓΕΚ (ΚΟ) | 0.035 | --- | 0.035 | 25/06/2020 | --- | --- | --- | --- | --- | --- | --- | --- | --- | --- | --- | 1,165.56 | 0.035 | 0.035 | 50101010 |
| 4,737,503 | 0.320 | --- | --- | --- | 22/06/2005 | 22/09/2015 | 5115 | ΒΑΡΑΓΚΗΣ (ΚΟ) | 0.11 | --- | 0.11 | 02/03/2022 | --- | --- | --- | --- | --- | --- | --- | --- | --- | --- | --- | 521.13 | 0.11 | 0.11 | 40202015 |
| 77,126,446 | 0.340 | --- | --- | --- | 23/05/2005 | 18/08/2011 | 5206 | Γ.Ε. ΔΗΜΗΤΡΙΟΥ (ΚΟ) | 0.0125 | --- | 0.0125 | 30/04/2019 | --- | --- | --- | --- | --- | --- | --- | --- | --- | --- | --- | 964.08 | 0.0125 | 0.0125 | 40202020 |
| 7,085,888 | 1.59 | --- | --- | --- | 02/07/1996 | 06/09/2010 | 5216 | ΕΛΒΙΕΜΕΚ (ΚΟ) | 2.6 | --- | 2.6 | 30/09/2019 | --- | --- | --- | --- | --- | --- | --- | --- | --- | --- | --- | 18,423.31 | 2.6 | 2.6 | 35101010 |
| 25,179,640 | 0.600 | --- | --- | --- | 08/08/1994 | 19/09/2000 | 5191 | Ι. ΜΠΟΥΤΑΡΗΣ & ΥΙΟΣ (ΚΟ) | 0.026 | --- | 0.026 | 01/10/2018 | --- | --- | --- | --- | --- | --- | --- | --- | --- | --- | --- | 742.45 | 0.026 | 0.026 | 45101015 |
| 1,540,000 | 0.600 | --- | --- | --- | 08/08/1994 | 19/09/2000 | 5192 | Ι. ΜΠΟΥΤΑΡΗΣ & ΥΙΟΣ (ΠΟ) | 0.057 | --- | 0.057 | 01/10/2018 | --- | --- | --- | --- | --- | --- | --- | --- | --- | --- | --- | 742.45 | 0.057 | 0.057 | 45101015 |
| 7,734,375 | 1.00 | --- | --- | --- | 09/07/2007 | 07/01/2011 | 5266 | ΛΙΒΑΝΗ ΕΚΔΟΤ. ΟΡΓ. (ΚΟ) | 0.185 | --- | 0.185 | 03/05/2022 | --- | --- | --- | --- | --- | --- | 5419@0.148 | --- | --- | --- | --- | 1,430.86 | 0.136 | 0.2 | 40301030 |

Σημειώσεις Χρεογράφων

| Κωδικός | Κείμενο σημείωσης |
|---------|---|
| () | - Προσαρμοσμένα Μερισίματα λόγω διανομής Δωρεάν μετοχών. |
| * | - Τελευταία προσαρμοσμένη τιμή κλεισίματος. |
| [1] | - Καθαρά μερίσματα. |
| [2] | - Στη στήλη "Ημερ. Αποκοπής τελευταίου δικαιώματος" αναφέρεται η Ημερομηνία εισαγωγής για Νέες Εταιρείες. |
| [3] | - Η Χρηματιστηριακή αξία αναφέρεται στο σύνολο των μετοχών |
| [4] | - Η κωδικοποίηση των Κλάδων Οικονομικής Δραστηριότητας του Χ.Α. παρουσιάζονται στο Παράρτημα Α |
| [5] | - Η Χρηματιστηριακή Αξία αναφέρεται στο σύνολο των κατηγοριών μετοχών (εφόσον έχουν εισαχθεί περισσότερες της μιας κατηγορίες) και δεν αναφέρεται σε επιμέρους κατηγορίες μετοχών μιας εταιρείας. |
| [6] | - P/E μεγαλύτερο του 100 |
| [7] | - Τελευταία εικόνα του Βιβλίου Εντολών πριν το τέλος της συνεδρίασης |
| [8] | - Στην Αξία Συναλλαγών των Μετοχών περιλαμβάνονται όλοι οι τύποι Πακέτων |
| 4750 | - Μεταφορά στην Κατηγορία Επιτήρησης από 8/4/2011. |
| 4912 | - Μεταφορά στην κατηγορία Επιτήρησης από 31/7/2012. |
| 4955 | - Μεταφορά στην Επιτήρηση από 5/4/2013. |
| 4957 | - Μεταφορά στην Επιτήρηση από 5/4/2013. |
| 4958 | - Μεταφορά στην Επιτήρηση από 5/4/2013. |
| 4959 | - Μεταφορά στην Επιτήρηση από 5/4/2013. |
| 5093 | - Μεταφορά στην Κατηγορία Επιτήρησης από 8/4/2015. |
| 5115 | - Μεταφορά στην Κατηγορία Επιτήρησης από 15/04/2016. |
| 5141 | - Μεταφορά στην Κατηγορία Επιτήρησης από 10/05/2017. |
| 5160 | - Μεταφορά στην Κατηγορία Επιτήρησης από 15/04/2016. |
| 5162 | - Μεταφορά στην Κατηγορία Επιτήρησης από 21/12/2009. |
| 5165 | - Μεταφορά στην Κατηγορία Επιτήρησης από 15/02/2018. |
| 5179 | - Αναστολή διαπραγμάτευσης από 25/05/2018. |
| 5191 | - Αναστολή διαπραγμάτευσης από 02/10/2018. |
| 5192 | - Αναστολή διαπραγμάτευσης από 02/10/2018. |
| 5193 | - Μεταφορά στην κατηγορία Επιτήρησης από 25/10/2018. |
| 5194 | - Μεταφορά στην κατηγορία Επιτήρησης από 25/10/2018. |
| 5197 | - Μεταφορά στην κατηγορία Επιτήρησης από 07/11/2018. |
| 5206 | - Αναστολή διαπραγμάτευσης από 02/05/2019. |
| 5216 | - Αναστολή διαπραγμάτευσης από 01/10/2019. |
| 5232 | - Μεταφορά στην Κατηγορία Επιτήρησης από 08/04/2011. |
| 5233 | - Αναστολή διαπραγμάτευσης από 13/05/2020. |
| 5241 | - Αναστολή διαπραγμάτευσης από 26/06/2020 |
| 5243 | - Αναστολή διαπραγμάτευσης από 01/07/2020. |
| 5245 | - Μεταφορά στη Κατηγορία Επιτήρησης από 09/07/2020. |
| 5246 | - Μεταφορά στην κατηγορία Επιτήρησης από 09/07/2020. |
| 5248 | - Μεταφορά στην κατηγορία Επιτήρησης από 06/09/2011. |
| 5253 | - Μεταφορά στην Επιτήρηση από 14/5/2021. |
| 5266 | - Αναστολή διαπραγμάτευσης από 04/05/2022. |

Στοιχεία Συναλλαγών Πακέτων

| Χρεόγραφο | Όγκος πακέτου | Τιμή πακέτου | Αξία πακέτου | Ωρα έγκρισης | Σημείωση |
|---------------------------|---------------|--------------|--------------|--------------|----------|
| ΜΟΤΟΡ ΟΪΛ (ΚΟ) | 20,000 | 15.48 | 309,600.00 | 13:03:38 | 20 |
| ΠΑΠΟΥΤΣΑΝΗΣ (ΚΟ) | 70,000 | 2.55 | 178,500.00 | 13:16:54 | 20 |
| ΠΑΠΟΥΤΣΑΝΗΣ (ΚΟ) | 19,000 | 2.55 | 48,450.00 | 13:27:22 | 20 |
| ΠΑΠΟΥΤΣΑΝΗΣ (ΚΟ) | 77,868 | 2.55 | 198,563.40 | 13:41:31 | 20 |
| ΠΑΠΟΥΤΣΑΝΗΣ (ΚΟ) | 31,000 | 2.55 | 79,050.00 | 13:43:36 | 20 |
| ΠΑΠΟΥΤΣΑΝΗΣ (ΚΟ) | 14,000 | 2.55 | 35,700.00 | 13:44:44 | 20 |
| ΠΑΠΟΥΤΣΑΝΗΣ (ΚΟ) | 16,000 | 2.55 | 40,800.00 | 13:49:24 | 20 |
| ΠΑΠΟΥΤΣΑΝΗΣ (ΚΟ) | 45,110 | 2.55 | 115,030.50 | 13:50:28 | 20 |
| ΑΥΤΟHELLAS (ΚΟ) | 20,000 | 8.90 | 178,000.00 | 14:07:16 | 20 |
| ΟΤΕ (ΚΟ) | 62,500 | 18.36 | 1,147,500.00 | 14:17:10 | 20 |
| ΜΟΤΟΡ ΟΪΛ (ΚΟ) | 14,966 | 15.57 | 233,020.62 | 14:19:26 | 20 |
| ΜΥΤΙΛΗΝΑΙΟΣ (ΚΟ) | 43,082 | 16.06 | 691,896.92 | 14:21:04 | 20 |
| ΜΥΤΙΛΗΝΑΙΟΣ (ΚΟ) | 30,667 | 16.06 | 492,512.02 | 14:23:38 | 20 |
| ΜΥΤΙΛΗΝΑΙΟΣ (ΚΟ) | 26,251 | 16.06 | 421,591.06 | 14:24:38 | 20 |
| ΔΕΗ (ΚΟ) | 45,000 | 6.68 | 300,600.00 | 15:18:18 | 20 |
| ΜΟΤΟΡ ΟΪΛ (ΚΟ) | 22,041 | 15.58 | 343,398.78 | 15:22:21 | 20 |
| ΔΕΗ (ΚΟ) | 48,179 | 6.66 | 320,872.14 | 15:47:34 | 20 |
| FOURLIS ΣΥΜΜΕΤΟΧΩΝ (ΚΟ) | 50,000 | 3.35 | 167,500.00 | 16:10:56 | 20 |
| JUMBO (ΚΟ) | 20,500 | 14.32 | 293,560.00 | 16:14:43 | 20 |
| ALPHA ΥΠΗΡΕΣΙΩΝ ΣΥΜΜ (ΚΟ) | 557,800 | 0.988 | 551,106.40 | 17:07:16 | 20 |
| JUMBO (ΚΟ) | 68,000 | 14.57 | 990,760.00 | 17:11:13 | 20 |

Σημειώσεις πακέτων

- 9 - Μέθοδος 6-1 / Ειδική Χρέωση
- 10 - Μέθοδος 6-1 / Ειδική Χρέωση, Αυθημερόν Διακανονισμός
- 14 - Μέθοδος 6-3 / Πακέτο Αποκατάστασης, Ατελής αγορά και Πώληση
- 18 - Μέθοδος 6-2 / SPOT 1
- 19 - Μέθοδος 6-2 / SPOT 2
- 20 - Μέθοδος 6-1 και Μέθοδος 6-1 Αυθημερόν Διακανονισμός
- 21 - Άλλη Προσυμφωνημένη

Στοιχεία Συναλλαγών Δικαιωμάτων

| Ημερ. αποκοπής | Έναρξη εξάσκησης | Λήξη εξάσκησης | Λήξη διαπραγμάτευσης | Δικαιώματα | Κατωτ Τιμή | Ανωτ Τιμή | Τιμή κλεισ. | Τελευταία ζήτηση | Τελευταία προσφορά | Όγκος | Πράξεις | Αξία Συναλλαγών |
|----------------|------------------|----------------|----------------------|------------|------------|-----------|-------------|------------------|--------------------|-------|---------|-----------------|
|----------------|------------------|----------------|----------------------|------------|------------|-----------|-------------|------------------|--------------------|-------|---------|-----------------|

Δεν υπάρχουν Συναλλαγές Δικαιωμάτων.

Στοιχεία Συναλλαγών Εκποιήσεων

| Χρεόγραφα | Τύπος Χρεογράφου | Όγκος Συναλλαγών | Αριθμός Πράξεων | Αξία Συναλλαγών | Σημείωση |
|-----------|------------------|------------------|-----------------|-----------------|----------|
|-----------|------------------|------------------|-----------------|-----------------|----------|

Δεν πραγματοποιήθηκαν Εκποιήσεις Μετοχών.

Σημειώσεις Εκποιήσεων

- 1 - Δημόσιος Ανοικτός Πλειστηριασμός
- 2 - Εκποίηση Ενσώματων Ονομαστικών Μετοχών
- 3 - Εκποίηση Αδιάθετων Κλασματικών Υπολοίπων

Στοιχεία Ενεργητικού Διαπραγματεύσιμων Αμοιβαίων Κεφαλαίων (Δ.Α.Κ.)

| | Ημερομηνία συναλλαγών | Δημιουργία / Εξαγορά | Αριθ. Μερ. (T-1) | Νέα Μερ. (T-1) | Εξαγορασθ. Μερ. (T-1) | Μερίδια (T) [1] | Αξία Ενεργητικού [2] | Καθαρή Τιμή | Μέρισμα /Μερίδιο | Ημερ. Αποκοπής |
|--------------------------------|-----------------------|----------------------|------------------|----------------|-----------------------|-----------------|----------------------|-------------|------------------|----------------|
| ALPHA ETF FTSE Athex Large Cap | 11/05/2022 | 5,000 | 882,175 | --- | --- | 882,175 | 18,472,000.00 | 20.9392 | 0.71 | 01/07/2021 |

Σημειώσεις Δ.Α.Κ.

[1] - Αριθμ. μεριδίων (T) = Αριθμ. μεριδίων (T-1) + Νεοεκδιθέντα μερίδια (T-1) - Εξαγορασθέντα μερίδια (T-1)

[2] - Περιλαμβάνονται και τα μερίδια που δημιουργήθηκαν / εξαγοράσθηκαν την ημέρα T-1.

| Περιγραφή | Στοιχεία |
|--|---|
| Όνομασία Δ.Α.Κ. | ALPHA ETF FTSE Athex Large Cap |
| Σύμβολο Δ.Α.Κ. (GR) | ΑΔΑΚ |
| Σύμβολο Δ.Α.Κ. (EN) | AETF |
| ISIN Δ.Α.Κ. | GRF000153004 |
| Κατηγορία Διαπραγμάτευσης | Διαπραγματεύσιμα Αμοιβαία Κεφάλαια (Δ.Α.Κ.) |
| Τύπος Δ.Α.Κ. | Μετοχών |
| Τρόπος διαχείρισης | Παθητικός |
| Επενδυτική Στρατηγική | Σκοπός της επενδυτικής πολιτικής του Αμοιβαίου Κεφαλαίου είναι η αναπαραγωγή της αποδόσεως του Δείκτη FTSE/X.A. Large Cap του Χρηματιστηρίου Αθηνών σε όρους Ευρώ, ακολουθώντας πλήρως και πανομοιότυπως τη σύνθεση του υποκείμενου Δείκτη. |
| Εκδότης | ΑΛΦΑ ASSET MANAGEMENT Α.Ε.Δ.Α.Κ. |
| Εταιρεία Διαχείρισης | ΑΛΦΑ ASSET MANAGEMENT Α.Ε.Δ.Α.Κ. |
| Ειδικοί Διαπραγματευτές | ΑΛΦΑ FINANCE Α.Χ.Ε.Π.Ε.Υ. , ΕΘΝΙΚΗ ΧΡΗΜΑΤΙΣΤΗΡΙΑΚΗ Α.Χ.Ε.Π.Ε.Υ. |
| Θεματοφύλακας | ΑΛΦΑ ΤΡΑΠΕΖΑ Α.Ε. |
| Σύμβολο Δείκτη (GR) | FTSE |
| Σύμβολο Δείκτη (EN) | FTSE |
| Όνομασία Δείκτη | FTSE/X.A. Large Cap |
| ISIN Δείκτη | GRI99201A006 |
| Κλάσμα Δείκτη [1] | 1/100 |
| Αρχική Τιμή Μεριδίου | 21.76 |
| Συνολικός Αριθμός Μεριδίων [2] | 882,175 |
| Ημερομηνία πρώτης Έκδοσης | 14/01/2008 |
| Ημερομηνία έναρξης Διαπραγμάτευσης | 24/01/2008 |
| Νόμισμα Διαπραγμάτευσης | ΕΥΡΩ |
| Νόμισμα Ενεργητικού | ΕΥΡΩ |
| Αρχική Αξία Ενεργητικού [3] | 3,000,000.00 |
| Αριθμ. Μεριδίων για Δημιουργία-Εξαγορά [4] | 5,000 |
| Αμοιβή Διαχείρισης | 0.375 |

Σημειώσεις Δ.Α.Κ.

[1] - Το κλάσμα της τιμής του δείκτη που αποτελεί η τιμή της πρώτης έκδοσης

[2] - Ο αριθμός μεριδίων που διαπραγματεύθηκαν στο Χρηματιστήριο την ημέρα T

[3] - Η αξία του ενεργητικού κατά την έκδοση

[4] - Ο αριθμός μεριδίων που απαιτείται κατά τη διαδικασία δημιουργίας εξαγοράς

11/05/2022

Ανακοινώσεις

Η.Δ.Τ.

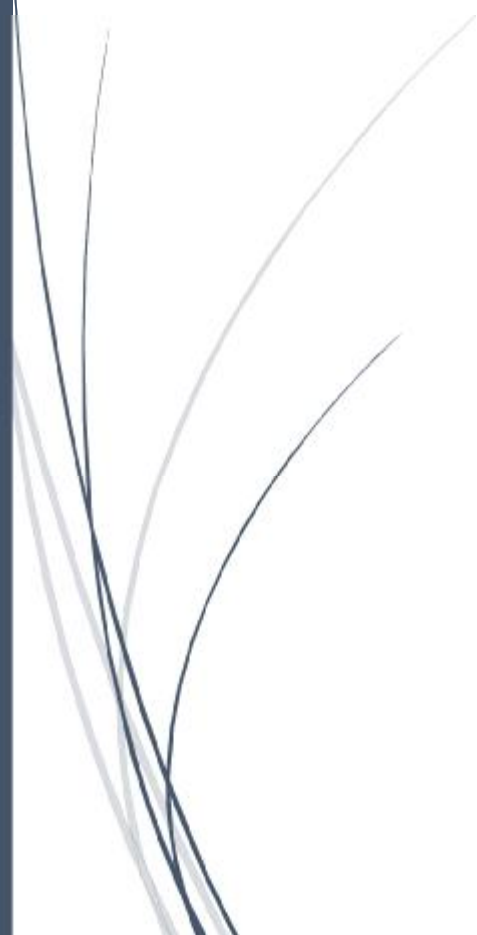

ΑΝΑΚΟΙΝΩΣΕΙΣ

ΓΝΩΣΤΟΠΟΙΗΣΕΙΣ ΕΤΑΙΡΕΙΩΝ

From: Π. ΠΕΤΡΟΠΟΥΛΟΣ Α.Ε.Β.Ε.
Posted At: 10 May 2022 17:05
Conversation: ΑΝΑΚΟΙΝΩΣΗ ΠΕΡΙ ΣΧΟΛΙΑΣΜΟΥ ΟΙΚΟΝΟΜΙΚΩΝ
ΚΑΤΑΣΤΑΣΕΩΝ/ ΕΚΘΕΣΕΩΝ
Posted To: DOLAnnouncements2

Subject: ΑΝΑΚΟΙΝΩΣΗ ΠΕΡΙ ΣΧΟΛΙΑΣΜΟΥ ΟΙΚΟΝΟΜΙΚΩΝ
ΚΑΤΑΣΤΑΣΕΩΝ/ ΕΚΘΕΣΕΩΝ

[Q1 Report Release 2022](#)

From: JUMBO A.E.E.
Posted At: 10 May 2022 17:26
Conversation: Επικαιροποιημένο Οικονομικό Ημερολόγιο
Posted To: DOLAnnouncements2
Subject: Επικαιροποιημένο Οικονομικό Ημερολόγιο

Με την από 10.05.2022 απόφαση του Διοικητικού Συμβουλίου της, η Εταιρεία θα προχωρήσει για το 2022 σε έκτακτη χρηματική διανομή από φορολογηθέντα και μη διανεμηθέντα κέρδη της εταιρικής χρήσης 2021. Αυτή ισοδυναμεί με μικτό ποσό **0,3850 ευρώ ανά μετοχή (μικτό)**.

Υπενθυμίζεται ότι με την από 19.01.2022 απόφαση της Έκτακτης Γενικής Συνέλευσης των μετόχων, η Εταιρεία είχε προχωρήσει σε καταβολή έκτακτης χρηματικής διανομής ποσού μικτό 0,3850 ευρώ ανά μετοχή και τώρα θα προχωρήσει σε εκ νέου καταβολή έκτακτης χρηματικής διανομής μικτού ποσού **0,3850 ευρώ** ανά μετοχή.

Κατά συνέπεια, το συνολικό μικτό ποσό που καταβάλλεται εντός του 2022 ανέρχεται σε **0,77 ευρώ** ποσό ίσο με αυτό που διανεμήθηκε κατά το 2021 όπως είχε προαναγγείλει η διοίκηση της Εταιρείας.

Κατά συνέπεια, στο πλαίσιο της ορθής, έγκαιρης και έγκυρης ενημέρωσης του επενδυτικού κοινού, σύμφωνα με τις διατάξεις του άρθρου 4.1.3.15 του Κανονισμού του Χρηματιστηρίου Αθηνών, γνωστοποιείται το Επικαιροποιημένο Οικονομικό Ημερολόγιο της Εταιρείας αναφορικά με τις ημερομηνίες αποκοπής, προσδιορισμού δικαιούχων (record date) και έναρξης καταβολής έκτακτης χρηματικής διανομής, ποσού (μικτό) ευρώ 0,3850 ανά μετοχή:

- Ημερομηνία αποκοπής έκτακτης χρηματικής διανομής: 02.06.2022. Ημερομηνία πριν την 17.06.2022 που είναι η ημερομηνία λήξης των συμβολαίων Μελλοντικής Εκπλήρωσης επί του Δείκτη FTSE/ATHEX Large Cap.
- Ημερομηνία προσδιορισμού δικαιούχων έκτακτης χρηματικής διανομής (record date): 03.06.2022.
- Ημερομηνία έναρξης καταβολής έκτακτης χρηματικής διανομής: 08.06.2022.

Η καταβολή της έκτακτης χρηματικής διανομής θα πραγματοποιηθεί μέσω πληρώτριας Τράπεζας, σύμφωνα με όσα προβλέπονται στον Κανονισμό του Χρηματιστηρίου Αθηνών. Οι λεπτομέρειες θα δοθούν με νεότερη ανακοίνωση της Εταιρείας.

Αθήνα, 10 Μαΐου 2022

JUMBO ΑΝΩΝΥΜΗ ΕΜΠΟΡΙΚΗ ΕΤΑΙΡΕΙΑ

From: ΕΛΛΑΚΤΩΡ Α.Ε.
Posted At: 10 May 2022 17:29
Conversation: Γνωστοποίηση σημαντικών μεταβολών σε δικαιώματα ψήφου
Posted To: DOLAnnouncements2

Subject: Γνωστοποίηση σημαντικών μεταβολών σε δικαιώματα ψήφου

Ανακοίνωση ρυθμιζόμενης πληροφορίας σύμφωνα με το ν.3556/2007

Γνωστοποίηση σημαντικών μεταβολών σε δικαιώματα ψήφου

[Γνωστοποίηση σημαντικών μεταβολών σε ΔΨ 06.05.2022](#)

From: ΕΛΒΑΛΧΑΛΚΟΡ Ε.Β. ΧΑΛΚΟΥ & ΑΛΟΥΜΙΝΙΟΥ Α.Ε.
Posted At: 10 May 2022 17:31
Conversation: ΑΝΑΚΟΙΝΩΣΗ ΓΙΑ ΠΡΩΤΗ ΠΕΡΙΟΔΟ ΕΚΤΟΚΙΣΜΟΥ ΚΟΙΝΟΥ ΟΜΟΛΟΓΙΑΚΟΥ ΔΑΝΕΙΟΥ
Posted To: DOLAnnouncements2
Subject: ΑΝΑΚΟΙΝΩΣΗ ΓΙΑ ΠΡΩΤΗ ΠΕΡΙΟΔΟ ΕΚΤΟΚΙΣΜΟΥ ΚΟΙΝΟΥ ΟΜΟΛΟΓΙΑΚΟΥ ΔΑΝΕΙΟΥ

Αθήνα, 10.05.2022

ΑΝΑΚΟΙΝΩΣΗ

Πρώτη (1^η) Περίοδος Εκτοκισμού Κοινού Ομολογιακού Δανείου

Η ΕΛΒΑΛΧΑΛΚΟΡ ΕΛΛΗΝΙΚΗ ΒΙΟΜΗΧΑΝΙΑ ΧΑΛΚΟΥ ΚΑΙ ΑΛΟΥΜΙΝΙΟΥ Α.Ε. (εφεξής «η Εταιρεία») ανακοινώνει ότι σύμφωνα με τους όρους του από 16/11/2021 Κοινού Ομολογιακού Δανείου έκδοσης της Εταιρείας (εφεξής «το ΚΟΔ»), η ημερομηνία προσδιορισμού (Record Date) των δικαιούχων τόκου του ΚΟΔ για την 1^η Περίοδο Εκτοκισμού, ήτοι από 16/11/2021 έως 16/05/2022, είναι η Παρασκευή 13/05/2022.

Από την Πέμπτη 12/05/2022 (ex-coupon date) οι ομολογίες της Εταιρείας θα είναι διαπραγματεύσιμες στο Χρηματιστήριο Αθηνών χωρίς το δικαίωμα είσπραξης του πρώτου (1^{ου}) τοκομεριδίου.

Το μικτό ποσό των οφειλόμενων τόκων για την πρώτη (1^η) Περίοδο Εκτοκισμού ανέρχεται στο ποσό των €3.079.513,89 , ήτοι ποσό €12,318056 ανά ομολογία, ονομαστικής αξίας €1.000, το οποίο έχει υπολογισθεί με επιτόκιο 2,45% ετησίως (προ φόρων), με βάση έτος 360 ημερών και του πραγματικού αριθμού ημερών (ACT/360) και αντιστοιχεί σε 250.000 ομολογίες που τελούν σήμερα υπό διαπραγμάτευση στην οργανωμένη αγορά του Χρηματιστηρίου Αθηνών.

Η καταβολή των οφειλόμενων τόκων προς τους δικαιούχους των ομολογιών (εφεξής οι «Ομολογιούχοι») θα πραγματοποιηθεί μέσω της «ΕΛΛΗΝΙΚΟ ΚΕΝΤΡΙΚΟ ΑΠΟΘΕΤΗΡΙΟ ΤΙΤΛΩΝ Α.Ε.» (ATHEXCSD) την Δευτέρα 16/05/2022 ως ακολούθως:

1. Μέσω των Χειριστών των Ομολογιούχων στο Σ.Α.Τ. (Τράπεζες, και Χρηματιστηριακές εταιρείες), για τους Ομολογιούχους οι οποίοι έχουν εξουσιοδοτήσει τους Χειριστές τους για την είσπραξη των οφειλόμενων τόκων, σύμφωνα με τα ισχύοντα στον Κανονισμό Λειτουργίας Σ.Α.Τ. και τις σχετικές αποφάσεις της ATHEXCSD.
2. Ειδικά στις περιπτώσεις πληρωμής τοκομεριδίων σε κληρονόμους θανόντων Ομολογιούχων των οποίων οι τίτλοι τηρούνται στον Ειδικό Λογαριασμό της

Μερίδας τους στο Σ.Α.Τ., υπό το χειρισμό της ATHEXCSD η καταβολή των οφειλόμενων τόκων στους νόμιμους κληρονόμους θα πραγματοποιείται α) μέσω της ATHEXCSD εντός ενός (1) έτους από την ημερομηνία πληρωμής τοκομεριδίου στα γραφεία του Διαχειριστή Πληρωμών επί της Λεωφόρου Αθηνών 110, στην Αθήνα, καθημερινά τις εργάσιμες ημέρες από τις 09:00 έως τις 16:00, ή σε τραπεζικό λογαριασμό που θα υποδεικνύουν οι κληρονόμοι θανόντων Ομολογιούχων στον Διαχειριστή Πληρωμών, με έγγραφο αίτημά τους, και β) μέσω χρηματικής παρακαταθήκης στο Ταμείο Παρακαταθηκών και Δανείων (ΤΠΔ) μετά την παρέλευση ενός (1) έτους η οποία θα συστήνεται από την ATHEXCSD. Όλα τα κάθε είδους έξοδα της σύστασης (ενδεικτικά, και όχι περιοριστικά, δικαίωμα και τέλος του ΤΠΔ, κλπ.) βαρύνουν τους δικαιούχους.

Διευκρινίζεται ότι σύμφωνα με την ισχύουσα νομοθεσία το δικαίωμα είσπραξης τόκων παραγράφεται μετά την παρέλευση πενταετίας από το τέλος του έτους στο οποίο γεννήθηκε η απαίτηση [δηλαδή για τους τόκους της παραπάνω πρώτης (1^{ης}) περιόδου εκτοκισμού μέχρι 31-12-2026] και ότι μετά την κατά τα ανωτέρω παραγραφή τους τα τυχόν μη εισπραχθέντα ποσά περιέρχονται οριστικά στο Ελληνικό Δημόσιο.

From: FLEXOPACK Α.Ε.Β.Ε.Π.
Posted At: 10 May 2022 17:36
Conversation: ΑΝΑΚΟΙΝΩΣΗ ΓΙΑ ΕΝΗΜΕΡΩΣΗ ΕΙΣΗΓΜΕΝΗΣ ΠΡΟΣ ΑΝΑΛΥΤΕΣ
Posted To: DOLAnnouncements2

Subject: ΑΝΑΚΟΙΝΩΣΗ ΓΙΑ ΕΝΗΜΕΡΩΣΗ ΕΙΣΗΓΜΕΝΗΣ ΠΡΟΣ ΑΝΑΛΥΤΕΣ

Η Εταιρεία «FLEXOPACK Α.Ε.Β.Ε. **ΠΛΑΣΤΙΚΩΝ**» (εφεξής για λόγους συντομίας «Εταιρεία»), ενημερώνει το επενδυτικό κοινό ότι σήμερα, 10 Μαΐου 2022 και ώρα 16:00, πραγματοποιήθηκε η παρουσίαση της FLEXOPACK ΑΕΒΕ στους αναλυτές για τα ετήσια οικονομικά αποτελέσματα της χρήσης 2021 μέσω τηλεδιάσκεψης.

Το υλικό της παρουσίασης έχει αναρτηθεί στην ιστοσελίδα της Εταιρείας (www.flexopack.com) καθώς και σε αυτή του Χρηματιστηρίου Αθηνών (www.helex.gr).

Κορωπί, 10 Μαΐου 2022

Για την Εταιρεία

[ΠΑΡΟΥΣΙΑΣΗ ΕΤΗΣΙΑΣ ΕΝΗΜΕΡΩΣΗΣ ΑΝΑΛΥΤΩΝ](#)

From: JUMBO A.E.E.
Posted At: 10 May 2022 17:42
Conversation: ΑΝΑΚΟΙΝΩΣΗ ΚΑΤΑΒΟΛΗΣ ΕΚΤΑΚΤΗΣ ΧΡΗΜΑΤΙΚΗΣ ΔΙΑΝΟΜΗΣ
Posted To: DOLAnnouncements2
Subject: ΑΝΑΚΟΙΝΩΣΗ ΚΑΤΑΒΟΛΗΣ ΕΚΤΑΚΤΗΣ ΧΡΗΜΑΤΙΚΗΣ ΔΙΑΝΟΜΗΣ

Η «JUMBO ΑΝΩΝΥΜΗ ΕΜΠΟΡΙΚΗ ΕΤΑΙΡΕΙΑ» (η **Εταιρεία**) γνωστοποιεί στους μετόχους της, σύμφωνα με το άρθρο 4.1.3.4. του Κανονισμού του Χρηματιστηρίου Αθηνών, ότι το Διοικητικό Συμβούλιο της Εταιρείας την 10.05.2022 αποφάσισε την έκτακτη χρηματική διανομή ποσού 0,3850 ευρώ ανά μετοχή (μικτό), προ παρακράτησης νόμιμου φόρου μερισμάτων, ήτοι συνολικά 52.383.007,22 ευρώ, το οποίο αποτελεί μέρος των εκτάκτων αποθεματικών από φορολογηθέντα και μη διανεμηθέντα κέρδη της διαχειριστικής χρήσης 01.01.2021-31.12.2021. Η καθαρή έκτακτη χρηματική διανομή, μετά την παρακράτηση φόρου 5%, όπου απαιτείται, ανέρχεται σε 0,36575 ευρώ ανά μετοχή.

Δυνάμει της από 10.05.2022 απόφασης του Διοικητικού Συμβουλίου, δικαιούχοι της έκτακτης χρηματικής διανομής μικτού ποσού 0,3850 ευρώ ανά μετοχή είναι οι Μέτοχοι της Εταιρείας που είναι εγγεγραμμένοι στα αρχεία του Συστήματος Άυλων Τίτλων (Σ.Α.Τ.) την Παρασκευή 03.06.2022 (ημερομηνία προσδιορισμού δικαιούχων - record date).

Από την Πέμπτη 02.06.2022, οι μετοχές της Εταιρείας θα διαπραγματεύονται στο Χρηματιστήριο Αθηνών χωρίς το δικαίωμα της ανωτέρω έκτακτης χρηματικής διανομής (ημερομηνία αποκοπής δικαιώματος λήψης της έκτακτης χρηματικής διανομής). Ως ημερομηνία έναρξης πληρωμής της έκτακτης χρηματικής διανομής στους δικαιούχους αυτής ορίσθηκε η Τετάρτη 08.06.2022, από την πληρώτρια Τράπεζα Eurobank A.E. (η **Πληρώτρια Τράπεζα**), ως ακολούθως:

1. Μέσω των Συμμετεχόντων των δικαιούχων στο Σ.Α.Τ. (Τράπεζες και Χρηματιστηριακές εταιρείες), σύμφωνα με τα ισχύοντα στον Κανονισμό Λειτουργίας της ΕΛ.Κ.Α.Τ. και τις σχετικές αποφάσεις της.
2. Ειδικά στις περιπτώσεις πληρωμής σε κληρονόμους θανόντων δικαιούχων των οποίων οι τίτλοι τηρούνται στον Ειδικό Λογαριασμό της Μερίδας τους στο Σ.Α.Τ., υπό το χειρισμό της ATHEXCSD, η διαδικασία πληρωμής θα διενεργείται μετά την ολοκλήρωση της νομιμοποίησης των κληρονόμων, μέσω του δικτύου της Πληρώτριας Τράπεζας.

Με την πάροδο τριών (3) μηνών από την ημερομηνία έναρξης καταβολής, δηλαδή από την Πέμπτη 08.09.2022 και εφεξής, η έκτακτη χρηματική διανομή θα καταβάλλεται μόνο από τα γραφεία της Εταιρείας στο Μοσχάτο Αττικής (οδός Κύπρου αρ. 9 και Ύδρας).

Για περισσότερες πληροφορίες οι κ.κ. μέτοχοι μπορούν να απευθύνονται στο Τμήμα Εξυπηρέτησης Μετόχων της Εταιρείας τις εργάσιμες ημέρες και ώρες (τηλ. επικοινωνίας: +30 210 4805267, υπεύθυνη κα. Αμαλία Καραμητσώλη).

Επιπρόσθετα, τα στοιχεία επικοινωνίας της Πληρώτριας Τράπεζας είναι τα ακόλουθα: Υποδιεύθυνση Domestic Markets Custody Operations, Τμήμα Corporate Actions, οδός Ιωλκού αρ. 8 και Φιλικής Εταιρείας, Τ.Κ. 14234 Νέα Ιωνία Αττικής, τηλ. επικοινωνίας: +30 210 3522085 και +30 210 3522284.

Διευκρινίζεται στους κ.κ. μετόχους ότι το δικαίωμα είσπραξης της έκτακτης χρηματικής διανομής παραγράφεται μετά την παρέλευση πενταετίας (250 Α.Κ. περ. 15) από το τέλος του έτους στο οποίο γεννήθηκε η απαίτηση και ότι μετά τη σχετική παραγραφή, τα σχετικά ποσά περιέρχονται οριστικά στο Ελληνικό Δημόσιο σύμφωνα με το άρθρο 1 του ν.δ. 1195/1942.

From: ΜΟΤΟΔΥΝΑΜΙΚΗ Α.Ε.Ε.
Posted At: 10 May 2022 17:43
Conversation: ΑΝΑΚΟΙΝΩΣΗ ΓΙΑ ΑΓΟΡΑ ΙΔΙΩΝ ΜΕΤΟΧΩΝ
Posted To: DOLAnnouncements2
Subject: ΑΝΑΚΟΙΝΩΣΗ ΓΙΑ ΑΓΟΡΑ ΙΔΙΩΝ ΜΕΤΟΧΩΝ

ΑΝΑΚΟΙΝΩΣΗ

Η ανώνυμη εταιρία **«ΕΜΠΟΡΙΚΗ ΕΙΣΑΓΩΓΙΚΗ ΑΥΤΟΚΙΝΗΤΩΝ ΔΙΤΡΟΧΩΝ ΚΑΙ ΜΗΧΑΝΩΝ ΘΑΛΑΣΣΗΣ ΑΝΩΝΥΜΗ ΕΜΠΟΡΙΚΗ ΕΤΑΙΡΙΑ» με διακριτικό τίτλο «ΜΟΤΟΔΥΝΑΜΙΚΗ Α.Ε.Ε.»** («Εταιρία») ανακοινώνει στο επενδυτικό κοινό ότι στο πλαίσιο του Προγράμματος Αγοράς Ιδίων Μετοχών, σύμφωνα με την κείμενη νομοθεσία, και κατ' εφαρμογή της από 26/6/2020 απόφασης της Γενικής Συνέλευσης των Μετόχων και της από 03/08/2020 απόφασης του Διοικητικού Συμβουλίου της Εταιρίας, προέβη στις 10/05/2022 σε αγορά 6.000 Ιδίων Μετοχών της Εταιρίας μέσω της Alpha Finance με μέση τιμή κτήσης 1,9471 ευρώ ανά μετοχή και συνολική αξία 11.682,50 ευρώ.

«Μετά τη προαναφερόμενη συναλλαγή, η Εταιρία κατέχει 77.829 μετοχές, ποσοστό 0,27% του συνόλου των μετοχών της Εταιρίας. Η παρούσα Ανακοίνωση εκδίδεται σύμφωνα με τον Κανονισμό (ΕΕ) αριθ. 596/2014 του Ευρωπαϊκού Κοινοβουλίου και του Συμβουλίου της 16ης Απριλίου 2014 και τον κατ' εξουσιοδότηση Κανονισμό (ΕΕ) 2016/1052 της Επιτροπής της 8ης Μαρτίου 2016»

From: SPACE HELLAS A.E.
Posted At: 10 May 2022 18:42
Conversation: ΑΝΑΚΟΙΝΩΣΗ ΑΠΟΚΤΗΣΗΣ ΙΔΙΩΝ ΜΕΤΟΧΩΝ
Posted To: DOLAnnouncements2

Subject: ΑΝΑΚΟΙΝΩΣΗ ΑΠΟΚΤΗΣΗΣ ΙΔΙΩΝ ΜΕΤΟΧΩΝ

Αγία Παρασκευή, 10 Μαΐου 2022

ΑΝΑΚΟΙΝΩΣΗ ΑΠΟΚΤΗΣΗΣ ΙΔΙΩΝ ΜΕΤΟΧΩΝ

Η εταιρεία «SPACE HELLAS ΑΝΩΝΥΜΗ ΕΤΑΙΡΕΙΑ ΣΥΣΤΗΜΑΤΑ ΚΑΙ ΥΠΗΡΕΣΙΕΣ ΤΗΛΕΠΙΚΟΙΝΩΝΙΩΝ, ΠΛΗΡΟΦΟΡΙΚΗΣ, ΑΣΦΑΛΕΙΑΣ-ΙΔΙΩΤΙΚΗ ΕΠΙΧΕΙΡΗΣΗ ΠΑΡΟΧΗΣ ΥΠΗΡΕΣΙΩΝ ΑΣΦΑΛΕΙΑΣ», ανακοινώνει – σύμφωνα με τον κανονισμό (ΕΕ) αριθ. 596/2014 του Ευρωπαϊκού Κοινοβουλίου και του Συμβουλίου της 16ης Απριλίου 2014 και τον κατ'εξουσιοδότηση Κανονισμό (ΕΕ) 2016/1052 της Επιτροπής της 8ης Μαρτίου 2016, το άρθρο 49 του Ν.4548/2018 και σε συνέχεια της από 18.06.2020 απόφασης της Τακτικής Γενικής Συνέλευσης (Θέμα 10ο) των μετόχων της και της σχετικής από 26.11.2020 απόφασης του Διοικητικού της Συμβουλίου – ότι στο πλαίσιο του Προγράμματος Απόκτησης Ιδίων Μετοχών, την 10^η Μαΐου 2022 προέβη, μέσω της Χρηματιστηριακής εταιρείας Merit Χρηματιστηριακή Α.Ε.Π.Ε.Υ., σε αγορά 1.114 ιδίων μετοχών, με μέση τιμή κτήσης 9,29142 EUR ανά μετοχή, συνολικής αξίας 10.350,64 EUR.

Μετά την εν λόγω συναλλαγή, η εταιρεία κατέχει 102.324 ίδιες μετοχές, ποσοστό 1,584814% του συνόλου των μετοχών της εταιρείας.

From: FLEXOPACK Α.Ε.Β.Ε.Π.

Posted At: 10 May 2022 18:44

Conversation: Έντυπο παροχής πληροφοριών Κανονισμού (ΕΕ) 2017/1129 της 14ης Ιουνίου 2017 (άρθρο 1 παρ. 5 περ. η΄) σχετικά με την εισαγωγή προς διαπραγμάτευση κινητών αξιών της «FLEXOPACK ΑΝΩΝΥΜΗ ΕΜΠΟΡΙΚΗ ΚΑΙ ΒΙΟΜΗΧΑΝΙΚΗ ΕΤΑΙΡΕΙΑ ΠΛΑΣΤΙΚΩΝ» κατ' εφαρμογή Προγράμματος Δι

Posted To: DOLAnnouncements2

Subject: Έντυπο παροχής πληροφοριών Κανονισμού (ΕΕ) 2017/1129 της 14ης Ιουνίου 2017 (άρθρο 1 παρ. 5 περ. η΄) σχετικά με την εισαγωγή προς διαπραγμάτευση κινητών αξιών της «FLEXOPACK ΑΝΩΝΥΜΗ ΕΜΠΟΡΙΚΗ ΚΑΙ ΒΙΟΜΗΧΑΝΙΚΗ ΕΤΑΙΡΕΙΑ ΠΛΑΣΤΙΚΩΝ» κατ' εφαρμογή Προγράμματος Δι

ΕΝΤΥΠΟ ΠΑΡΟΧΗΣ ΠΛΗΡΟΦΟΡΙΩΝ

[ΕΝΤΥΠΟ ΠΑΡΟΧΗΣ ΠΛΗΡΟΦΟΡΙΩΝ](#)

From: ΕΛΛΗΝΙΚΑ ΧΡΗΜΑΤΙΣΤΗΡΙΑ Α.Ε.
Posted At: 10 May 2022 19:27
Conversation: Αγορές ιδίων μετοχών
Posted To: DOLAnnouncements2

Subject: Αγορές ιδίων μετοχών

Η Εταιρία Ελληνικά Χρηματιστήρια-Χρηματιστήριο Αθηνών Α.Ε. Συμμετοχών (ATHEX) ανακοινώνει ότι, σε εφαρμογή της από 31.05.2021 απόφασης της Τακτικής Γενικής Συνέλευσης των μετόχων, πραγματοποίησε τις ακόλουθες αγορές ιδίων μετοχών, σε συμμόρφωση με τους εφαρμοστέους νόμους και κανονισμούς που ισχύουν για τα προγράμματα αγοράς ιδίων μετοχών:

| Ημερομηνία | Αριθμός μετοχών | Συνολική αξία (EUR) | Μέση τιμή (EUR) |
|------------|-----------------|---------------------|-----------------|
| 10.05.2022 | 12.000 | 42.872,74 | 3,5727 |

Οι αγορές πραγματοποιήθηκαν μέσω του μέλους του Χρηματιστηρίου Αθηνών ΠΕΙΡΑΙΩΣ ΑΕΠΕΥ.

Μετά τις ανωτέρω συναλλαγές, η ATHEX διαθέτει άμεσα 476.515 μετοχές, οι οποίες αντιστοιχούν σε 0,7896% των δικαιωμάτων ψήφου της Εταιρείας.

Η ανακοίνωση εκδίδεται σύμφωνα με τον Κανονισμό (ΕΕ) αριθ. 596/2014 του Ευρωπαϊκού Κοινοβουλίου και του Συμβουλίου της 16^{ης} Απριλίου 2014 και τον κατ' εξουσιοδότηση Κανονισμό (ΕΕ) 2016/1052 της Επιτροπής της 8^{ης} Μαρτίου 2016.

From: ΠΛΑΙΣΙΟ COMPUTERS A.E.B.E.
Posted At: 10 May 2022 19:55
Conversation: ΑΝΑΚΟΙΝΩΣΗ ΓΙΑ ΕΝΗΜΕΡΩΣΗ ΕΙΣΗΓΜΕΝΗΣ ΠΡΟΣ ΑΝΑΛΥΤΕΣ
Posted To: DOLAnnouncements2
Subject: ΑΝΑΚΟΙΝΩΣΗ ΓΙΑ ΕΝΗΜΕΡΩΣΗ ΕΙΣΗΓΜΕΝΗΣ ΠΡΟΣ ΑΝΑΛΥΤΕΣ

Στη σημερινή ετήσια ενημέρωση αναλυτών, ο Όμιλος Πλαίσιο παρουσίασε τα οικονομικά αποτελέσματα του 2021. Οι πωλήσεις διαμορφώθηκαν στα **437 εκ. Ευρώ** από **355 εκ. Ευρώ** το 2020, βελτιωμένες κατά **23,2%**, ενώ τα Κέρδη Προ Φόρων Τόκων και Αποσβέσεων (EBITDA) στα **19,9 εκ. Ευρώ** από **13,3 εκ. Ευρώ** (+49,6%).

Ο Κώστας Γεράρδος, Διευθύνων Σύμβουλος της Πλαίσιο, παρουσίασε τα ορόσημα για το Πλαίσιο το 2021:

- Η αύξηση πωλήσεων σε σχέση με το 2019 αγγίζει το **38%**, χάρη τόσο στις εξελιγμένες υποδομές σε logistics, όσο και στη συλλογική προσπάθεια της ομάδας της Πλαίσιο
- Η πορεία των Λευκών Συσκευών ξεχωρίζει με ετήσια αύξηση που ξεπέρασε το **90%**, και με την επέκταση του καταστήματος του Ηρακλείου για να συμπεριλάβει τα συγκεκριμένα προϊόντα, τα σημεία πώλησης ανήλθαν στα δέκα
- Η Πλαίσιο συνεχίζοντας την παράδοση της ανάπτυξης των ανθρώπων της προήγαγε **108** συνεργάτες σε ανώτερες θέσεις εντός του οργανισμού και οργάνωσε **56.789** ώρες εκπαίδευσης. Επιπλέον, ως ανταμοιβή για την εξαιρετική προσπάθεια το 2021, αποφασίστηκε η καταβολή στο προσωπικό της Εταιρείας bonus ύψους **1 εκ. Ευρώ**.

Ο Γιώργος Γεράρδος, Πρόεδρος της Πλαίσιο, αναφέρθηκε στην πρόθεση της εταιρείας το 2022 να ενισχύσει τον αναπτυξιακό της προσανατολισμό, με επιπλέον επενδύσεις **10 εκ. ευρώ** σε last mile, logistics και δύο νέα καταστήματα. Στη συνέχεια παρουσίασε τη νέα υπηρεσία live παρακολούθησης της πορείας της παραγγελίας από τους πελάτες, που ήρθε να προστεθεί και να αναβαθμίσει την υφιστάμενη υπηρεσία next day delivery της Πλαίσιο.

Συνολικά το 2021 η Πλαίσιο κατέκτησε **46** βραβεία από **16** διαφορετικούς αξιολογούς θεσμούς. Ιδιαίτερη θέση ανάμεσα τους κατέχει η ανάδειξη του ιδρυτή και Προέδρου της Πλαίσιο, Γιώργου Γεράρδου, ως Έλληνα «Επιχειρηματία της Χρονιάς» 2021 και Αυτοδημιούργητου Επιχειρηματία, η ανάδειξη της Πλαίσιο ως

Retailer of the year και η διάκριση της ως μία από τις δέκα Fortune's Most Admired Companies.

Το θετικό αποτύπωμα της Πλαίσιο δεν περιορίστηκε στα οικονομικά της αποτελέσματα, αφού ανέπτυξε σημαντικές δραστηριότητες στο πλαίσιο της Εταιρικής Κοινωνικής Ευθύνης. Μετά το χρυσό μετάλλιο στη Διεθνή Ολυμπιάδα Ρομποτικής που κέρδισε η μαθητική ομάδα Plaisiobots, η Πλαίσιο δημιούργησε τον πρώτο Πανελλήνιο διαγωνισμό ρομποτικής και μέσω αυτού, οι τρεις νικηφόρες ομάδες κέρδισαν το μεγάλο έπαθλο, ένα εκπαιδευτικό ταξίδι στο κορυφαίο Αμερικάνικο πανεπιστήμιο MIT. Ξεχωριστή ήταν επίσης η εθελοντική δράση της ομάδας #plai_σου που μοίρασε δωρεάν σχολικά προϊόντα σε 3.089 μαθητές στις πυρόπληκτες περιοχές της Β. Εύβοιας.

[Παρουσίαση ΕΘΕ 10.05.2022](#)

From: ΜΥΤΙΛΗΝΑΙΟΣ Α.Ε.
Posted At: 11 May 2022 09:29
Conversation: Απόκτηση Ιδίων Μετοχών
Posted To: DOLAnnouncements2

Subject: Απόκτηση Ιδίων Μετοχών

Δείτε παρακάτω:

[Απόκτηση Ιδίων Μετοχών](#)

From: LAMDA DEVELOPMENT A.E.
Posted At: 11 May 2022 09:35
Conversation: Αγορά ιδίων μετοχών
Posted To: DOLAnnouncements2

Subject: Αγορά ιδίων μετοχών

Αγορά ιδίων μετοχών

[Αγορά ιδίων μετοχών](#)

From: ΜΥΤΙΛΗΝΑΙΟΣ Α.Ε.
Posted At: 11 May 2022 09:36
Conversation: Η ΜΥΤΙΛΙΝΕΟΣ, η Vodafone και η Centrica υπογράφουν 10ετές «πράσινο» PPA στο Ηνωμένο Βασίλειο
Posted To: DOLAnnouncements2

Subject: Η ΜΥΤΙΛΙΝΕΟΣ, η Vodafone και η Centrica υπογράφουν 10ετές «πράσινο» PPA στο Ηνωμένο Βασίλειο

Δείτε παρακάτω:

[Η ΜΥΤΙΛΙΝΕΟΣ, η Vodafone και η Centrica υπογράφουν 10ετές «πράσινο» PPA στο Ηνωμένο Βασίλειο](#)

From: ΜΟΤΟΡ ΟΪΛ Α.Ε.
Posted At: 11 May 2022 09:46
Conversation: Ρυθμιζόμενη Πληροφορία: Αγορές Ιδίων Μετοχών (Απόφαση ΕΓΣ 17/6/2020)
Posted To: DOLAnnouncements2
Subject: Ρυθμιζόμενη Πληροφορία: Αγορές Ιδίων Μετοχών (Απόφαση ΕΓΣ 17/6/2020)

Η ΜΟΤΟΡ ΟΙΛ (ΕΛΛΑΣ) ΔΙΥΛΙΣΤΗΡΙΑ ΚΟΡΙΝΘΟΥ Α.Ε. ανακοινώνει ότι στις 10 Μαΐου 2022 προέβη σε αγορά 21.011 μετοχών της Εταιρείας συνολικής αξίας Ευρώ 328.063,96 (μέση τιμή κτήσης: Ευρώ 15,614 ανά μετοχή).

Ο συνολικός αριθμός ιδίων μετοχών που κατέχει η Εταιρεία ανέρχεται σε 826.496 που αντιστοιχεί σε ποσοστό 0,75% του μετοχικού της κεφαλαίου. Η μέση τιμή κτήσης των ιδίων μετοχών ανέρχεται σε Ευρώ 13,177 ανά μετοχή. Οι αγορές των ιδίων μετοχών της Εταιρείας πραγματοποιούνται μέσω του Μέλους του Χρηματιστηρίου Αθηνών ΠΕΙΡΑΙΩΣ ΑΕΠΕΥ.

Μαρούσι, 11 Μαΐου 2022

Το Διοικητικό Συμβούλιο

From: ΑΔΜΗΕ ΣΥΜΜΕΤΟΧΩΝ Α.Ε.
Posted At: 11 May 2022 09:49
Conversation: Ανακοίνωση Αγοράς Ιδίων Μετοχών
Posted To: DOLAnnouncements2

Subject: Ανακοίνωση Αγοράς Ιδίων Μετοχών

Ανακοίνωση Αγοράς Ιδίων Μετοχών

[Ανακοίνωση Αγοράς Ιδίων Μετοχών](#)

From: PREMIA A.E.
Posted At: 11 May 2022 10:04
Conversation: ΑΠΟΚΤΗΣΗ ΙΔΙΩΝ ΜΕΤΟΧΩΝ
Posted To: DOLAnnouncements2

Subject: ΑΠΟΚΤΗΣΗ ΙΔΙΩΝ ΜΕΤΟΧΩΝ

Δείτε το συνημμένο

[ΑΠΟΚΤΗΣΗ ΙΔΙΩΝ ΜΕΤΟΧΩΝ](#)

From: ΓΕΚ ΤΕΡΝΑ Α.Ε.
Posted At: 11 May 2022 10:21
Conversation: ΑΓΟΡΑ ΙΔΙΩΝ ΜΕΤΟΧΩΝ
Posted To: DOLAnnouncements2

Subject: ΑΓΟΡΑ ΙΔΙΩΝ ΜΕΤΟΧΩΝ

Η ΓΕΚ ΤΕΡΝΑ Α.Ε., κατ' εφαρμογή του Κανονισμού (ΕΕ) 596/2014 του Ευρωπαϊκού Κοινοβουλίου και του κατ' εξουσιοδότηση Κανονισμού (ΕΕ) 2016/1052 της Επιτροπής, γνωστοποιεί στο Επενδυτικό Κοινό ότι, σύμφωνα με το άρθρο 49 του Ν 4548/2018 όπως τροποποιήθηκε και ισχύει και σε εκτέλεση της από 8/7/2020 απόφασης της Τακτικής Γενικής Συνέλευσης των Μετόχων της Εταιρείας, προέβη την 10/5/2022, σε αγορά 2.531 ιδίων μετοχών με μέση τιμή κτήσης 9,2330 ευρώ ανά μετοχή και συνολική αξία συναλλαγής 23.368,81 ευρώ, καθώς και μέσω της θυγατρικής της εταιρείας ΤΕΡΝΑ Α.Ε., η οποία ενήργησε στο όνομά της αλλά για λογαριασμό της ΓΕΚ ΤΕΡΝΑ Α.Ε., σε αγορά 2.000 ιδίων μετοχών με μέση τιμή κτήσης 9,2500 ευρώ ανά μετοχή και συνολική αξία συναλλαγής 18.500,00 ευρώ.

From: AUTOHELLAS A.T.E.E.
Posted At: 11 May 2022 10:27
Conversation: Όμιλος Autohellas Οικονομικά Στοιχεία Α' Τριμήνου 2022
Posted To: DOLAnnouncements2

Subject: Όμιλος Autohellas Οικονομικά Στοιχεία Α' Τριμήνου 2022

ακολουθεί επισυναπτόμενο αρχείο.....

[Όμιλος Autohellas Οικονομικά Στοιχεία Α' Τριμήνου 2022](#)

From: IDEAL HOLDINGS A.E.
Posted At: 11 May 2022 10:40
Conversation: Ανακοίνωση για την ολοκλήρωση της εξαγοράς της Netbull ΕΠΕ από την Adacom AE
Posted To: DOLAnnouncements2

Subject: Ανακοίνωση για την ολοκλήρωση της εξαγοράς της Netbull ΕΠΕ από την Adacom AE

Η εταιρεία «IDEAL Holdings A.E.» σε συνέχεια της από 19.04.2022 ανακοίνωσής της, ενημερώνει το επενδυτικό κοινό ότι την 10.05.2022 ολοκληρώθηκε η συναλλαγή της εξαγοράς του 100% της εταιρείας Netbull ΕΠΕ, έναντι τιμήματος 6,3 εκατ. ευρώ μέσω της θυγατρικής της εταιρείας ADACOM A.E., η οποία αποτελεί πλέον τον μοναδικό της εταίρο.

From: ΕΛ. Δ. ΜΟΥΖΑΚΗΣ Α.Ε.Β.Ε.Μ. & Ε.
Posted At: 11 May 2022 10:43
Conversation: ΑΝΑΚΟΙΝΩΣΗ ΡΥΘΜΙΖΟΜΕΝΗΣ ΠΛΗΡΟΦΟΡΙΑΣ ΤΟΥ Ν.
3556/2007: Γνωστοποίηση για μεταβολή ποσοστού μετόχων
σε επίπεδο δικαιωμάτων ψήφου
Posted To: DOLAnnouncements2
Subject: ΑΝΑΚΟΙΝΩΣΗ ΡΥΘΜΙΖΟΜΕΝΗΣ ΠΛΗΡΟΦΟΡΙΑΣ ΤΟΥ Ν.
3556/2007: Γνωστοποίηση για μεταβολή ποσοστού μετόχων
σε επίπεδο δικαιωμάτων ψήφου

ΓΝΩΣΤΟΠΟΙΗΣΗ ΓΙΑ ΜΕΤΑΒΟΛΗ ΠΟΣΟΣΤΟΥ ΜΕΤΟΧΩΝ ΣΕ ΕΠΙΠΕΔΟ ΔΙΚΑΙΩΜΑΤΩΝ
ΨΗΦΟΥ

[ΑΝΑΚΟΙΝΩΣΗ ΡΥΘΜΙΖΟΜΕΝΗΣ ΠΛΗΡΟΦΟΡΙΑΣ Ν.3556/2007](#)

From: ΙΚΤΙΝΟΣ ΕΛΛΑΣ Α.Ε.
Posted At: 11 May 2022 10:59
Conversation: ΑΝΑΚΟΙΝΩΣΗ ΡΥΘΜΙΖΟΜΕΝΗΣ ΠΛΗΡΟΦΟΡΙΑΣ ΤΟΥ Ν.
3556/2007: Γνωστοποίηση συναλλαγών
Posted To: DOLAnnouncements2

Subject: ΑΝΑΚΟΙΝΩΣΗ ΡΥΘΜΙΖΟΜΕΝΗΣ ΠΛΗΡΟΦΟΡΙΑΣ ΤΟΥ Ν.
3556/2007: Γνωστοποίηση συναλλαγών

Γνωστοποίηση Συναλλαγών Υπόχρεων Προσώπων

Η εταιρία ΙΚΤΙΝΟΣ ΕΛΛΑΣ ΑΕ, γνωστοποιεί σύμφωνα με τον Ν. 3556/2007 & και την απόφαση 1/434/3.7.2007 της ΕΚ ότι, όπως την ενημέρωσε ο μέτοχος και Μέλος του Διοικητικού Συμβουλίου της εταιρίας κ. Ευάγγελος Χαϊδάς, στις 10-5-2022, προέβη σε αγορά 30.000 μετοχών της εταιρίας ΙΚΤΙΝΟΣ ΕΛΛΑΣ Α.Ε. συνολικής αξίας 17.061,09 ευρώ.

From: ΠΛΑΣΤΙΚΑ ΚΡΗΤΗΣ Α.Β.Ε.Ε.

Posted At: 11 May 2022 11:19

Conversation: ΑΝΑΚΟΙΝΩΣΗ ΡΥΘΜΙΖΟΜΕΝΗΣ ΠΛΗΡΟΦΟΡΙΑΣ ΤΟΥ Ν.
3556/2007: Γνωστοποίηση συναλλαγών

Posted To: DOLAnnouncements2

Subject: ΑΝΑΚΟΙΝΩΣΗ ΡΥΘΜΙΖΟΜΕΝΗΣ ΠΛΗΡΟΦΟΡΙΑΣ ΤΟΥ Ν.
3556/2007: Γνωστοποίηση συναλλαγών

Βλέπετε συνημμένα την "ΑΝΑΚΟΙΝΩΣΗ ΡΥΘΜΙΖΟΜΕΝΗΣ ΠΛΗΡΟΦΟΡΙΑΣ ΤΟΥ Ν.
3556/2007: Γνωστοποίηση συναλλαγών".

[ΑΝΑΚΟΙΝΩΣΗ ΡΥΘΜΙΖΟΜΕΝΗΣ ΠΛΗΡΟΦΟΡΙΑΣ ΤΟΥ Ν.3556/2007: Γνωστοποίηση
συναλλαγών](#)

From: INTERΛΑΪΦ Α.Α.Ε.Γ.Α.
Posted At: 11 May 2022 11:54
Conversation: ΑΝΑΚΟΙΝΩΣΗ ΡΥΘΜΙΖΟΜΕΝΗΣ ΠΛΗΡΟΦΟΡΙΑΣ ΤΟΥ Ν.
3556/2007: Γνωστοποίηση συναλλαγών
Posted To: DOLAnnouncements2

Subject: ΑΝΑΚΟΙΝΩΣΗ ΡΥΘΜΙΖΟΜΕΝΗΣ ΠΛΗΡΟΦΟΡΙΑΣ ΤΟΥ Ν.
3556/2007: Γνωστοποίηση συναλλαγών

Η Εταιρία Interlife Α.Α.Ε.Γ.Α., σε εφαρμογή των διατάξεων του ν. 3556/2007, ως ισχύει, και του Κανονισμού (ΕΕ) 596/2014 του Ευρωπαϊκού Κοινοβουλίου και του Συμβουλίου της 16^{ης} Απριλίου 2014, ως ισχύει, ενημερώνει το επενδυτικό κοινό ότι ο κος Ιωάννης Βοτσαρίδης του Παναγιώτη, ο οποίος έχει την ιδιότητα του εκτελεστικού μέλους Δ.Σ., του Προέδρου Δ.Σ. και του Διευθύνοντος Συμβούλου της Εταιρίας (πρόσωπο που ασκεί διευθυντικά καθήκοντα βάσει του Κανονισμού (ΕΕ) 596/2014 του Ευρωπαϊκού Κοινοβουλίου και του Συμβουλίου της 16^{ης} Απριλίου 2014, ως ισχύει) γνωστοποίησε στην Εταιρία ότι κατά την συνεδρίαση του Χρηματιστηρίου Αθηνών, την 10/05/2022, προέβη στην αγορά 3.900 κοινών ονομαστικών μετοχών συνολικής αξίας 16.098,00 ευρώ.

Θεσσαλονίκη, 11/05/2022

Το Διοικητικό Συμβούλιο της INTERΛΑΪΦ Α.Α.Ε.Γ.Α.

From: AS COMPANY A.E.
Posted At: 11 May 2022 13:26
Conversation: ΑΝΑΚΟΙΝΩΣΗ ΤΡΟΠΟΠΟΙΗΣΗΣ ΟΙΚΟΝΟΜΙΚΟΥ ΗΜΕΡΟΛΟΓΙΟΥ
2022
Posted To: DOLAnnouncements2

Subject: ΑΝΑΚΟΙΝΩΣΗ ΤΡΟΠΟΠΟΙΗΣΗΣ ΟΙΚΟΝΟΜΙΚΟΥ ΗΜΕΡΟΛΟΓΙΟΥ
2022

Παρακαλούμε δείτε τη συνημμένη ανακοίνωση.

[ΑΝΑΚΟΙΝΩΣΗ ΤΡΟΠΟΠΟΙΗΣΗΣ ΟΙΚΟΝΟΜΙΚΟΥ ΗΜΕΡΟΛΟΓΙΟΥ 2022](#)

From: ALPHA TRUST ΑΝΔΡΟΜΕΔΑ Α.Ε.Ε.Χ.
Posted At: 11 May 2022 13:43
Conversation: ΜΗΝΙΑΙΑ ΕΠΕΝΔΥΤΙΚΗ ΕΝΗΜΕΡΩΣΗ ΑΠΡΙΛΙΟΣ 2022
Posted To: DOLAnnouncements2

Subject: ΜΗΝΙΑΙΑ ΕΠΕΝΔΥΤΙΚΗ ΕΝΗΜΕΡΩΣΗ ΑΠΡΙΛΙΟΣ 2022

Δείτε την Μηνιαία ενημέρωση - Απρίλιος 2022.

[ΜΗΝΙΑΙΑ ΕΠΕΝΔΥΤΙΚΗ ΕΝΗΜΕΡΩΣΗ ΑΠΡΙΛΙΟΣ 2022](#)

From: ΓΕΝΙΚΗ ΕΜΠΟΡΙΟΥ & ΒΙΟΜΗΧΑΝΙΑΣ

Posted At: 11 May 2022 14:24

Conversation: ΑΝΑΚΟΙΝΩΣΗ ΡΥΘΜΙΖΟΜΕΝΗΣ ΠΛΗΡΟΦΟΡΙΑΣ ΤΟΥ Ν. 3556/2007: Γνωστοποίηση συναλλαγών

Posted To: DOLAnnouncements2

Subject: ΑΝΑΚΟΙΝΩΣΗ ΡΥΘΜΙΖΟΜΕΝΗΣ ΠΛΗΡΟΦΟΡΙΑΣ ΤΟΥ Ν. 3556/2007: Γνωστοποίηση συναλλαγών

Η εταιρία «ΓΕΝΙΚΗ ΕΜΠΟΡΙΟΥ & ΒΙΟΜΗΧΑΝΙΑΣ Α.Ε.», σύμφωνα με τις διατάξεις του Ν. 3556/2007 (άρθρα 3 (ιστ), (ββ) και 21), σε συνδυασμό με το άρθρο 11 της απόφασης 1/434/03.07.2007 της Επιτροπής Κεφαλαιαγοράς και το άρθρο 19 του Κανονισμού (ΕΕ) αριθ. 596/2014 του Ευρωπαϊκού Κοινοβουλίου και του Συμβουλίου της 16ης Απριλίου 2014, ενημερώνει το επενδυτικό κοινό ότι η Κα Μαυρουδή Παναγιώτα του Δημητρίου, εκτελεστικό μέλος του Διοικητικού Συμβουλίου της εταιρείας (υπόχρεο πρόσωπο με βάση το άρθρο 19 του κανονισμού), ενημέρωσε την εταιρεία ότι κατά την συνεδρίαση του Χ.Α. της 10-05-2022 προέβη στην αγορά 3.000 ονομαστικών κοινών μετοχών της εταιρείας, συνολικής αξίας Ευρώ 3.431,42.

From: ALPHA TRUST ΑΝΔΡΟΜΕΔΑ Α.Ε.Ε.Χ.
Posted At: 11 May 2022 14:56
Conversation: Αντικατάσταση υπεύθυνου εξυπηρέτησης μετόχων και εταιρικών ανακοινώσεων
Posted To: DOLAnnouncements2
Subject: Αντικατάσταση υπεύθυνου εξυπηρέτησης μετόχων και εταιρικών ανακοινώσεων

Η Εταιρεία με την επωνυμία "ALPHA TRUST - ΑΝΔΡΟΜΕΔΑ ΑΝΩΝΥΜΗ ΕΤΑΙΡΕΙΑ ΕΠΕΝΔΥΣΕΩΝ ΧΑΡΤΟΦΥΛΑΚΙΟΥ" ανακοινώνει ότι η κ. Μαρία Μαρίνα Πρίντσιου αναλαμβάνει από 11.05.2022 τη θέση της υπευθύνου μονάδας εξυπηρέτησης μετόχων και εταιρικών ανακοινώσεων σε αντικατάσταση της κ. Ευαγγελία Αθανάσογλου-Αλεξίου.

From: ΚΡΙ-ΚΡΙ Α.Ε.
Posted At: 11 May 2022 15:20
Conversation: ΑΝΑΚΟΙΝΩΣΗ ΡΥΘΜΙΖΟΜΕΝΗΣ ΠΛΗΡΟΦΟΡΙΑΣ ΤΟΥ Ν.
3556/2007: Γνωστοποίηση συναλλαγών
Posted To: DOLAnnouncements2

Subject: ΑΝΑΚΟΙΝΩΣΗ ΡΥΘΜΙΖΟΜΕΝΗΣ ΠΛΗΡΟΦΟΡΙΑΣ ΤΟΥ Ν.
3556/2007: Γνωστοποίηση συναλλαγών

Η εταιρεία ΚΡΙ-ΚΡΙ Α.Β.Ε.Ε. Βιομηχανία Γάλακτος ανακοινώνει, με βάση το άρθρο 21 του Ν.3556/2007 και τις διατάξεις του άρθρου 19 του Κανονισμού (ΕΕ) 596/2014 του Ευρωπαϊκού Κοινοβουλίου και του Συμβουλίου, ότι ο κος Τσινάβος Παναγιώτης, Υπόχρεο Πρόσωπο βάσει του α.13 του Ν.3340/2005, ως Πρόεδρος & Δ/νων Σύμβουλος της Εταιρείας, προέβη στις 10/05/2022 σε αγορά 10.000 κοινών ονομαστικών μετοχών προς 6,3875 ευρώ έκαστη.

From: AS COMPANY A.E.
Posted At: 11 May 2022 15:22
Conversation: ΑΝΑΚΟΙΝΩΣΗ ΓΙΑ ΤΗΝ ΠΡΟΑΝΑΓΓΕΛΙΑ ΓΕΝΙΚΗΣ ΣΥΝΕΛΕΥΣΗΣ
Posted To: DOLAnnouncements2

Subject: ΑΝΑΚΟΙΝΩΣΗ ΓΙΑ ΤΗΝ ΠΡΟΑΝΑΓΓΕΛΙΑ ΓΕΝΙΚΗΣ ΣΥΝΕΛΕΥΣΗΣ

Παρακαλούμε δείτε τη συνημμένη ανακοίνωση σχετικά με την προαναγγελία της Τακτικής Γενικής Συνέλευσης.

[ΑΝΑΚΟΙΝΩΣΗ ΓΙΑ ΤΗΝ ΠΡΟΑΝΑΓΓΕΛΙΑ ΓΕΝΙΚΗΣ ΣΥΝΕΛΕΥΣΗΣ](#)

From: QUEST ΣΥΜΜΕΤΟΧΩΝ Α.Ε.
Posted At: 11 May 2022 16:25
Conversation: Αγορά ιδίων μετοχών (10/05/2022)
Posted To: DOLAnnouncements2

Subject: Αγορά ιδίων μετοχών (10/05/2022)

Η Quest Συμμετοχών Α.Ε. γνωστοποιεί ότι σύμφωνα με το άρθρο 49 του Ν 4548/2018 και σύμφωνα με τους όρους του Κανονισμού 2273 / 2003 της Ευρωπαϊκής Επιτροπής και σε εκτέλεση της από 26/06/2020 απόφασης της Τακτικής Γενικής Συνέλευσης των Μετόχων της Εταιρείας και της από 1/3/2022 απόφασης του Διοικητικού Συμβουλίου, προέβη κατά τη διάρκεια της συνεδρίασης της 10/5/2022, μέσω της χρηματιστηριακής εταιρείας «Eurobank Equities», σε αγορά 9.000 ιδίων μετοχών με μέση τιμή κτήσης 4,81 ευρώ και συνολική αξία συναλλαγής 43.301,38 ευρώ.

From: PROFILE A.E.B.E.
Posted At: 11 May 2022 16:36
Conversation: Λήξη/Ολοκλήρωση Προγράμματος Αγοράς Ιδίων Μετοχών που αποφάσισε η από 07.05.2020 Τακτική Γ.Σ. των Μετόχων
Posted To: DOLAnnouncements2
Subject: Λήξη/Ολοκλήρωση Προγράμματος Αγοράς Ιδίων Μετοχών που αποφάσισε η από 07.05.2020 Τακτική Γ.Σ. των Μετόχων

Η Ανώνυμη Εταιρεία με την επωνυμία «PROFILE ΑΝΩΝΥΜΟΣ ΕΜΠΟΡΙΚΗ ΚΑΙ ΒΙΟΜΗΧΑΝΙΚΗ ΕΤΑΙΡΕΙΑ ΠΛΗΡΟΦΟΡΙΚΗΣ» και το διακριτικό τίτλο «PROFILE SYSTEMS & SOFTWARE A.E.» (εφεξής «Εταιρεία») γνωστοποιεί στο επενδυτικό κοινό, σύμφωνα με τις διατάξεις του άρθρου 4.1.3.1 του Κανονισμού του Χ.Α., όπως ισχύει, και του άρθρου 17 παρ. 1 του Κανονισμού (ΕΕ) 596/2014 του Ευρωπαϊκού Κοινοβουλίου και του Συμβουλίου της 16^{ης} Απριλίου 2014, την λήξη/ολοκλήρωση του Προγράμματος Αγοράς Ιδίων Μετοχών, το οποίο εγκρίθηκε από την Ετήσια Τακτική Γενική Συνέλευση των Μετόχων της Εταιρείας της 7^{ης} Μαΐου 2020.

Κατά την ημερομηνία λήξης του ως άνω Προγράμματος (07.05.2022) η Εταιρεία κατέχει συνολικά 106.202 ίδιες μετοχές, συνολικής αξίας κτήσης 673.097,65 €, και μέση τιμή κτήσης 6,3379 € ανά μετοχή, οι οποίες αντιπροσωπεύουν ποσοστό 0,88% του μετοχικού κεφαλαίου αυτής .

Ομολογιακά Δάνεια Επιχειρήσεων – Οργανωμένη Αγορά (Μη Μετατρέψιμα)

| Πλήθος Εισηγμένων Ομολογιών | Ονομαστική αξία | Τιμή έκδοσης | Σημερινό επιτόκιο | Ημερ. λήξης | Διάρκεια (έτη) | Σημείωση | Τοκομερίδιο | | Μον. Διαπρα. | Ομόλογα Επιχειρήσεων | Δεδ. Τόκος | Αποδ. Λήξη | Κατωτ Τιμή | Ανωτ Τιμή | Τιμή κλεισ. Προηγ. | Κλείσιμο-ημ/νία | Όγκος | Αξία Συναλλαγών | Τελευταία εντολή | | λαχ έτους | Μεγ έτους | | |
|-----------------------------|-----------------|--------------|-------------------|-------------|----------------|----------|-------------|--------------|--------------|--|------------|------------|------------|-----------|--------------------|-----------------|------------|-----------------|------------------|-------------|-----------|------------|------------|----------|
| | | | | | | | Κοινό | Προτιμησιακό | | | | | | | | | | | Τιμή | Αγορ./ Πώλ. | | | Ημερομηνία | |
| 300,000 | 1,000.00 | 1,000.00 | 2.30 | 14/12/2028 | 7 | --- | 1 | --- | 1 | ΓΕΚ ΤΕΡΝΑ Α.Ε. (Μη μετατρέψιμο) | 9.5833 | 4.4730 | 88.0500 | 89.0000 | 88.5900 | 88.0570 | 10/05/2022 | 12,000 | 10,745.80 | 88.5000 | A | 11/05/2022 | 88.0573 | 100.0000 |
| 320,000 | 1,000.00 | 1,000.00 | 3.40 | 21/07/2027 | 7 | --- | 4 | --- | 1 | LAMDA DEVELOPMENT Α.Ε. (Μη μετατρέψιμο) | 10.5778 | 3.4540 | 98.5000 | 99.2000 | 98.8000 | 98.6000 | 10/05/2022 | 8,000 | 7,988.62 | 98.6000 | A | 11/05/2022 | 93.0000 | 102.0000 |
| 200,000 | 1,000.00 | 1,000.00 | 2.10 | 27/10/2027 | 7 | --- | 4 | --- | 1 | Ο.Π.Α.Π. Α.Ε. (Μη μετατρέψιμο) | 0.9333 | 2.4250 | 97.4927 | 99.2000 | 98.0228 | 98.3650 | 10/05/2022 | 15,000 | 14,717.42 | 94.6001 | A | 11/05/2022 | 96.0000 | 101.7500 |
| 200,000 | 1,000.00 | 1,000.00 | 1.90 | 23/03/2028 | 7 | --- | 3 | --- | 1 | ΜΟΤΟΡ ΟΪΛ ΔΙΥΛΙΣΤΗΡΙΑ ΚΟΡΙΝΘΟΥ ΑΕ (Μη μετατρέψιμο) | 2.6917 | 3.1270 | 93.0000 | 93.9000 | 93.5001 | 93.3300 | 10/05/2022 | 21,000 | 19,698.71 | 93.5000 | A | 11/05/2022 | 93.3299 | 99.2000 |
| 100,000 | 1,000.00 | 1,000.00 | 2.70 | 25/05/2026 | 5 | --- | 2 | --- | 1 | COSTAMARE PARTICIPATIONS PLC (Μη μετατρέψιμο) | 12.6750 | 3.2610 | 97.0500 | 98.9000 | 97.6611 | 98.8000 | 10/05/2022 | 9,000 | 8,903.58 | 97.0500 | A | 11/05/2022 | 95.3065 | 102.0000 |
| 300,000 | 1,000.00 | 1,000.00 | 2.30 | 20/07/2028 | 7 | --- | 2 | --- | 1 | ΠΡΟΝΤΕΑ ΑΕΕΑΠ (Μη μετατρέψιμο) | 7.2194 | 4.5030 | 88.7500 | 89.5100 | 88.7946 | 89.9200 | 10/05/2022 | 68,000 | 60,970.53 | 88.7500 | A | 11/05/2022 | 88.7946 | 98.1000 |
| 150,000 | 1,000.00 | 1,000.00 | 2.65 | 22/10/2026 | 5 | --- | 2 | --- | 1 | CRPLP SHIPPING HOLDINGS PLC (Μη μετατρέψιμο) | 1.2514 | 3.5090 | --- | --- | --- | 96.4500 | 10/05/2022 | --- | --- | 95.7500 | A | 11/05/2022 | 94.2138 | 100.0000 |
| 500,000 | 1,000.00 | 1,000.00 | 2.75 | 03/07/2027 | 7 | --- | 4 | --- | 1 | ΓΕΚ ΤΕΡΝΑ Α.Ε. (Μη μετατρέψιμο) | 9.9306 | 4.3830 | 92.1000 | 92.1000 | 92.1000 | 92.0760 | 10/05/2022 | 76,000 | 70,750.72 | 91.7300 | A | 11/05/2022 | 90.5000 | 99.0000 |
| 120,000 | 1,000.00 | 1,000.00 | 2.65 | 06/12/2028 | 7 | --- | 1 | --- | 1 | ΝΟΒΑΛ ΠΡΟΠΕΡΤΥ ΑΕΕΑΠ (Μη μετατρέψιμο) | 11.6306 | 3.7400 | 92.8694 | 94.8000 | 93.9500 | 93.2970 | 10/05/2022 | 41,000 | 39,106.63 | 92.8694 | A | 11/05/2022 | 91.5106 | 100.0000 |
| 175,000 | 1,000.00 | 1,000.00 | 3.40 | 26/07/2024 | 5 | --- | 6 | --- | 1 | ΑΤΤΙΣΑ Α.Ε. ΣΥΜΜΕΤΟΧΩΝ (Μη μετατρέψιμο) | 10.1056 | 4.7300 | 96.3700 | 96.7000 | 96.3811 | 97.0000 | 10/05/2022 | 81,000 | 78,932.26 | 96.3800 | A | 11/05/2022 | 94.5217 | 99.4500 |
| 100,000 | 1,000.00 | 1,000.00 | 2.95 | 11/02/2027 | 5 | --- | 1 | --- | 1 | SAFE BULKERS PARTICIPATIONS PLC (Μη μετατρέψιμο) | 7.4569 | 4.4240 | --- | --- | --- | 94.0110 | 10/05/2022 | --- | --- | 94.5100 | A | 11/05/2022 | 92.4344 | 100.0000 |
| 200,000 | 1,000.00 | 1,000.00 | 3.60 | 12/03/2026 | 7 | --- | 7 | --- | 1 | ΑΕΡΟΠΟΡΙΑ ΑΙΓΑΙΟΥ Α.Ε. (Μη μετατρέψιμο) | 6.0000 | 4.0080 | 97.0000 | 98.0000 | 97.0667 | 97.5000 | 10/05/2022 | 141,000 | 138,016.00 | 97.0000 | A | 11/05/2022 | 95.8165 | 101.3000 |
| 150,000 | 1,000.00 | 1,000.00 | 2.60 | 22/10/2026 | 7 | --- | 6 | --- | 1 | ΤΕΡΝΑ ΕΝΕΡΓΕΙΑΚΗ Μ.Α.Ε.Χ. (Μη μετατρέψιμο) | 1.2278 | 3.2180 | 96.5000 | 97.6999 | 96.7117 | 97.7790 | 10/05/2022 | 17,000 | 16,461.87 | 96.5500 | A | 11/05/2022 | 92.9810 | 99.9900 |
| 100,000 | 1,000.00 | 1,000.00 | 2.80 | 25/01/2027 | 5 | --- | 1 | --- | 1 | PREMIA Α.Ε. (Μη μετατρέψιμο) | 8.4000 | 4.2280 | 93.7500 | 94.5000 | 94.1850 | 94.2500 | 10/05/2022 | 40,000 | 38,010.00 | 93.7500 | A | 11/05/2022 | 92.2001 | 99.5000 |
| 120,000 | 1,000.00 | 1,000.00 | 3.95 | 04/04/2025 | 7 | --- | 9 | --- | 1 | ΓΕΚ ΤΕΡΝΑ Α.Ε. (Μη μετατρέψιμο) | 4.2792 | 3.3930 | 99.9500 | 100.0000 | 99.9971 | 100.0000 | 10/05/2022 | 345,000 | 346,466.31 | 100.0000 | A | 11/05/2022 | 99.3357 | 103.2000 |
| 90,000 | 1,000.00 | 1,000.00 | 3.00 | 11/05/2023 | 5 | --- | 9 | --- | 1 | CORAL Α.Ε. (Μη μετατρέψιμο) | 0.1667 | 3.2420 | 99.1000 | 100.6000 | 99.3750 | 100.5090 | 10/05/2022 | 108,000 | 108,261.72 | 99.1100 | A | 11/05/2022 | 99.3750 | 102.0000 |
| 20,148 | 1,000.00 | 1,000.00 | 4.95 | 26/06/2023 | 5 | --- | 8 | --- | 1 | B&F Α.Β.Ε.Ε. ΕΝΔΥΜΑΤΩΝ (Μη μετατρέψιμο) | 18.8375 | 3.8380 | 100.4000 | 100.4000 | 100.4000 | 100.4000 | 10/05/2022 | 7,000 | 7,159.86 | 100.0000 | Π | 11/05/2022 | 99.0000 | 101.0000 |
| 250,000 | 1,000.00 | 1,000.00 | 2.45 | 16/11/2028 | 7 | --- | 1 | --- | 1 | ΕΛΒΑΛΧΑΛΚΟΡ Α.Ε. (Μη μετατρέψιμο) | 12.1139 | 3.3330 | 94.8000 | 95.0000 | 95.0000 | 94.8000 | 10/05/2022 | 64,000 | 61,521.29 | 94.5100 | Π | 11/05/2022 | 90.5001 | 100.2900 |

Σημειώσεις Εταιρικών Ομολόγων

Ο Όγκος Συναλλαγών υπολογίζεται ως (Τεμάχια) * (Ονομαστική Τιμή). Η Αξία Συναλλαγών υπολογίζεται ως (Τεμάχια) * (Ονομαστική Τιμή) * (Τιμή %) + (Δεδουλευμένοι Τόκοι).

Οι τιμές συναλλαγών των ομολόγων υπολογίζονται ως ποσοστό επί τοις εκατό (%) της ονομαστικής τους τιμής.

Όλα τα ομόλογα έχουν Ονομαστική Αξία εκπεφρασμένη σε Ευρώ (εκτός εάν σημειώνεται διαφορετικά).

Ομόλογα Ελληνικού Δημοσίου

| Πλήθος Εισηγμ. Ομολογιών | Ονομ. αξία | Σημερινό επιτόκιο | Υπολογισμός Δεδουλευμένων | Ημερ/νία Λήξης [1] | Διάρκεια (έτη) | Σημείωση | Ημερομηνία Πληρ. | Αξία τρέχοντος | Μον. Διασπ. | Ομόλογα Ελληνικού Δημοσίου | Κατωτ Τιμή | Ανωτ Τιμή | Τιμή κλεισ. | Προηγ. Κλείσιμο-ημ/νία | Όγκος | Αξία Συναλλαγών | Τελευταία εντολή Αγορ./ Πώλ. Ημερομηνία |
|--------------------------|------------|-------------------|---------------------------|--------------------|----------------|----------|-------------------|----------------|-------------|---------------------------------|------------|-----------|-------------|------------------------|-------|-----------------|---|
| 3,000,000 | 1,000.00 | 4.38 | Πργμ/Πργμ | 01/08/2022 | 5 | --- | 01/08 | 4.38 | 1 | ΟΕΔ-ΣΤΘ-010822-05Χ-4,375-1,000 | --- | --- | --- | --- | --- | --- | 1.0000 A 28/11/2018 |
| 4,500,000 | 1,000.00 | 1.88 | Πργμ/Πργμ | 04/02/2035 | 15 | --- | 04/02 | 1.88 | 1 | ΟΕΔ-ΣΤΘ-040235-15Χ-1,875-1,000 | --- | --- | --- | --- | --- | --- | --- |
| 2,500,000 | 1,000.00 | 3.45 | Πργμ/Πργμ | 02/04/2024 | 5 | --- | 02/04 | 3.45 | 1 | ΟΕΔ-ΣΤΘ-020424-05Χ-3,450-1,000 | --- | --- | --- | --- | --- | --- | --- |
| 6,000,000 | 1,000.00 | 0.75 | Πργμ/Πργμ | 18/06/2031 | 10 | --- | 18/06 | 0.75 | 1 | ΟΕΔ-ΣΤΘ-180631-10Χ-0,750-1,000 | --- | --- | --- | --- | --- | --- | --- |
| 4,355,990,324 | 1.00 | 3.50 | Πργμ/Πργμ | 30/01/2023 | 5 | --- | 01/02 - 31/01 | 3.50 | 1 | ΟΕΔ-ΣΤΘ-300123-05Χ-3,500-1,00 | --- | --- | --- | 94.5720 13/07/2018 | --- | --- | 1.0000 A 28/11/2018 |
| 5,962,747,327 | 1.00 | 3.75 | Πργμ/Πργμ | 30/01/2028 | 10 | --- | /02 - 01/02 - 31/ | 3.75 | 1 | ΟΕΔ-ΣΤΘ-300128-10Χ-3,750-1,00 | --- | --- | --- | 85.4610 13/07/2018 | --- | --- | 1.0000 A 28/11/2018 |
| 6,567,309,386 | 1.00 | 3.90 | Πργμ/Πργμ | 30/01/2033 | 15 | --- | /02 - 01/02 - 31/ | 3.90 | 1 | ΟΕΔ-ΣΤΘ-300133-15Χ-3,900-1,00 | --- | --- | --- | 78.6730 13/07/2018 | --- | --- | 1.0000 A 28/11/2018 |
| 5,222,848,349 | 1.00 | 4.00 | Πργμ/Πργμ | 30/01/2037 | 19 | --- | /02 - 01/02 - 31/ | 4.00 | 1 | ΟΕΔ-ΣΤΘ-300137-19Χ-4,000-1,00 | --- | --- | --- | 77.0370 13/07/2018 | --- | --- | 1.0000 A 28/11/2018 |
| 5,126,770,669 | 1.00 | 4.20 | Πργμ/Πργμ | 30/01/2042 | 24 | --- | /02 - 01/02 - 31/ | 4.20 | 1 | ΟΕΔ-ΣΤΘ-300142-24Χ-4,200-1,00 | --- | --- | --- | 77.7640 13/07/2018 | --- | --- | 1.0000 A 28/11/2018 |
| 119,550,565 | 1.00 | 4.30 | Πργμ/Πργμ | 24/02/2023 | 11 | --- | 24/02 | 4.30 | 1 | ΟΕΔ-ΣΤΘ-240223-11Χ-2,000-1,00 | --- | --- | --- | 10.0000 22/06/2015 | --- | 10.0000 | A 11/07/2019 |
| 48,794,718 | 1.00 | 4.30 | Πργμ/Πργμ | 24/02/2024 | 12 | --- | 24/02 | 4.30 | 1 | ΟΕΔ-ΣΤΘ-240224-12Χ-2,000-1,00 | --- | --- | --- | 10.0000 22/06/2015 | --- | --- | --- |
| 40,248,141 | 1.00 | 4.30 | Πργμ/Πργμ | 24/02/2025 | 13 | --- | 24/02 | 4.30 | 1 | ΟΕΔ-ΣΤΘ-240225-13Χ-2,000-1,00 | --- | --- | --- | 10.0000 22/06/2015 | --- | --- | --- |
| 59,586,043 | 1.00 | 4.30 | Πργμ/Πργμ | 24/02/2026 | 14 | --- | 24/02 | 4.30 | 1 | ΟΕΔ-ΣΤΘ-240226-14Χ-2,000-1,00 | --- | --- | --- | 10.0000 22/06/2015 | --- | --- | --- |
| 41,118,344 | 1.00 | 4.30 | Πργμ/Πργμ | 24/02/2027 | 15 | --- | 24/02 | 4.30 | 1 | ΟΕΔ-ΣΤΘ-240227-15Χ-2,000-1,00 | --- | --- | --- | 10.0000 22/06/2015 | --- | --- | --- |
| 45,137,734 | 1.00 | 4.30 | Πργμ/Πργμ | 24/02/2028 | 16 | --- | 24/02 | 4.30 | 1 | ΟΕΔ-ΣΤΘ-240228-16Χ-2,000-1,00 | --- | --- | --- | 10.0000 22/06/2015 | --- | --- | --- |
| 61,768,888 | 1.00 | 4.30 | Πργμ/Πργμ | 24/02/2029 | 17 | --- | 24/02 | 4.30 | 1 | ΟΕΔ-ΣΤΘ-240229-17Χ-2,000-1,00 | --- | --- | --- | 10.0000 22/06/2015 | --- | --- | --- |
| 54,567,744 | 1.00 | 4.30 | Πργμ/Πργμ | 24/02/2030 | 18 | --- | 24/02 | 4.30 | 1 | ΟΕΔ-ΣΤΘ-240230-18Χ-2,000-1,00 | --- | --- | --- | 10.0000 22/06/2015 | --- | --- | --- |
| 37,541,515 | 1.00 | 4.30 | Πργμ/Πργμ | 24/02/2031 | 19 | --- | 24/02 | 4.30 | 1 | ΟΕΔ-ΣΤΘ-240231-19Χ-2,000-1,00 | --- | --- | --- | 10.0000 22/06/2015 | --- | --- | --- |
| 37,558,317 | 1.00 | 4.30 | Πργμ/Πργμ | 24/02/2032 | 20 | --- | 24/02 | 4.30 | 1 | ΟΕΔ-ΣΤΘ-240232-20Χ-2,000-1,00 | --- | --- | --- | 10.0000 22/06/2015 | --- | --- | --- |
| 37,473,732 | 1.00 | 4.30 | Πργμ/Πργμ | 24/02/2033 | 21 | --- | 24/02 | 4.30 | 1 | ΟΕΔ-ΣΤΘ-240233-21Χ-2,000-1,00 | --- | --- | --- | 10.0000 22/06/2015 | --- | --- | --- |
| 33,888,293 | 1.00 | 4.30 | Πργμ/Πργμ | 24/02/2034 | 22 | --- | 24/02 | 4.30 | 1 | ΟΕΔ-ΣΤΘ-240234-22Χ-2,000-1,00 | --- | --- | --- | 10.0000 22/06/2015 | --- | --- | --- |
| 35,177,800 | 1.00 | 4.30 | Πργμ/Πργμ | 24/02/2035 | 23 | --- | 24/02 | 4.30 | 1 | ΟΕΔ-ΣΤΘ-240235-23Χ-2,000-1,00 | --- | --- | --- | 10.0000 22/06/2015 | --- | --- | --- |
| 35,547,268 | 1.00 | 4.30 | Πργμ/Πργμ | 24/02/2036 | 24 | --- | 24/02 | 4.30 | 1 | ΟΕΔ-ΣΤΘ-240236-24Χ-2,000-1,00 | --- | --- | --- | 10.0000 22/06/2015 | --- | --- | --- |
| 40,246,306 | 1.00 | 4.30 | Πργμ/Πργμ | 24/02/2037 | 25 | --- | 24/02 | 4.30 | 1 | ΟΕΔ-ΣΤΘ-240237-25Χ-2,000-1,00 | --- | --- | --- | 10.0000 22/06/2015 | --- | --- | --- |
| 37,643,952 | 1.00 | 4.30 | Πργμ/Πργμ | 24/02/2038 | 26 | --- | 24/02 | 4.30 | 1 | ΟΕΔ-ΣΤΘ-240238-26Χ-2,000-1,00 | --- | --- | --- | 10.0000 22/06/2015 | --- | --- | --- |
| 36,977,100 | 1.00 | 4.30 | Πργμ/Πργμ | 24/02/2039 | 27 | --- | 24/02 | 4.30 | 1 | ΟΕΔ-ΣΤΘ-240239-27Χ-2,000-1,00 | --- | --- | --- | 10.0000 22/06/2015 | --- | --- | --- |
| 41,615,000 | 1.00 | 4.30 | Πργμ/Πργμ | 24/02/2040 | 28 | --- | 24/02 | 4.30 | 1 | ΟΕΔ-ΣΤΘ-240240-28Χ-2,000-1,00 | --- | --- | --- | 10.0000 22/06/2015 | --- | --- | --- |
| 42,227,208 | 1.00 | 4.30 | Πργμ/Πργμ | 24/02/2041 | 29 | --- | 24/02 | 4.30 | 1 | ΟΕΔ-ΣΤΘ-240241-29Χ-2,000-1,00 | --- | --- | --- | 10.0000 22/06/2015 | --- | --- | --- |
| 68,288,487 | 1.00 | 4.30 | Πργμ/Πργμ | 24/02/2042 | 30 | --- | 24/02 | 4.30 | 1 | ΟΕΔ-ΣΤΘ-240242-30Χ-2,000-1,00 | --- | --- | --- | 10.0000 22/06/2015 | --- | --- | --- |
| 4,000,000 | 1,000.00 | 3.88 | Πργμ/Πργμ | 12/03/2029 | 10 | --- | 12/03 | 3.88 | 1 | ΟΕΔ-ΣΤΘ-120329-10Χ-3,875-1,0000 | --- | --- | --- | --- | --- | 100.0000 | A 15/10/2019 |
| 4,500,000 | 1,000.00 | 0.00 | Πργμ/Πργμ | 12/02/2026 | 5 | --- | 12/02 | 0.00 | 1 | ΟΕΔ-ΣΤΘ-120226-05Χ-0,000-1,000 | --- | --- | --- | --- | --- | --- | --- |
| 3,000,000 | 1,000.00 | 3.38 | Πργμ/Πργμ | 15/02/2025 | 7 | --- | 15/02 | 3.38 | 1 | ΟΕΔ-ΣΤΘ-150225-07Χ-3,375-1,000 | --- | --- | --- | --- | --- | --- | --- |
| 250,250 | 1,000.00 | 2.90 | Πργμ/Πργμ | 20/03/2023 | 4 | --- | 20/03 | 2.90 | 1 | ΟΕΔ-ΣΤΘ-200323-04Χ-2,900-1,000 | --- | --- | --- | --- | --- | --- | --- |
| 964,000 | 1,000.00 | 3.25 | Πργμ/Πργμ | 20/03/2025 | 6 | --- | 20/03 | 3.25 | 1 | ΟΕΔ-ΣΤΘ-200325-06Χ-3,250-1,000 | --- | --- | --- | --- | --- | --- | --- |

Σημειώσεις Ομολόγων Ελλ. Δημοσίου

Ο Όγκος Συναλλαγών υπολογίζεται ως (Τεμάχια) * (Ονομαστική Τιμή). Η Αξία Συναλλαγών υπολογίζεται ως (Τεμάχια) * (Ονομαστική Τιμή) * (Τιμή %) + (Δεδουλευμένοι Τόκοι)

Η Αξία του τρέχοντος τοκομεριδίου για τις εκδόσεις Ονομαστικής Αξίας 0,01 ευρώ, αναφέρεται σε Ονομαστική Αξία 100 ευρώ.

FLR (= Floating Interest Rate) Ομόλογο Μεταβλητού Επιτοκίου.

[1] - Η Ημερομηνία Λήξης της τοκοφόρου περιόδου και η Ημερομηνία Πληρωμής του τοκομεριδίου.

Ομόλογα Ελληνικού Δημοσίου

| Πλήθος Εισηγμ. Ομολογιών | Ονομ. αξία | Σημερινό επιτόκιο | Υπολογισμός Δεδουλευμένων | Ημερ/νία Λήξης [1] | Διάρκεια (έτη) | Σημείωση | Ημερομηνία Πληρ. | Αξία τρέχοντος | Μον. Διαπρ. | Ομόλογα Ελληνικού Δημοσίου | Κατωτ Τιμή | Ανωτ Τιμή | Τιμή κλεισ. | Προηγ. Κλείσιμο-ημ/νία | Όγκος | Αξία Συναλλαγών | Τελευταία εντολή Αγορ./ Πώλ. Ημερομηνία |
|--------------------------|------------|-------------------|---------------------------|--------------------|----------------|----------|------------------|----------------|-------------|--------------------------------|------------|-----------|-------------|------------------------|-------|-----------------|---|
| 2,100,000 | 1,000.00 | 3.55 | Πργμ/Πργμ | 20/03/2026 | 7 | --- | 20/03 | 3.55 | 1 | ΟΕΔ-ΣΤΘ-200326-07Χ-3,550-1,000 | --- | --- | --- | --- | --- | --- | --- |
| 40,000 | 1,000.00 | 0.22 | FLR Πργμ/360 | 16/09/2022 | 1 | --- | 16/03 - 16/09 | --- | 1 | ΟΕΔ-ΚΥΜ-160922-01Χ-0,108-1,000 | --- | --- | --- | --- | --- | --- | --- |
| 5,500,000 | 1,000.00 | 1.50 | Πργμ/Πργμ | 18/06/2030 | 10 | --- | 18/06 | 1.50 | 1 | ΟΕΔ-ΣΤΘ-180630-10Χ-1,500-1,000 | --- | --- | --- | --- | --- | --- | --- |
| 5,364,250 | 1,000.00 | 3.25 | Πργμ/Πργμ | 20/03/2050 | 30 | --- | 20/03 | 3.25 | 1 | ΟΕΔ-ΣΤΘ-200350-30Χ-3,250-1,000 | --- | --- | --- | --- | --- | --- | --- |
| 3,924,361 | 1,000.00 | 2.00 | Πργμ/Πργμ | 22/04/2027 | 7 | --- | 22/04 | 2.00 | 1 | ΟΕΔ-ΣΤΘ-220427-07Χ-2,000-1,000 | --- | --- | --- | --- | --- | --- | 99.9000 A 22/04/2020 |
| 2,500,000 | 1,000.00 | 1.88 | Πργμ/Πργμ | 23/07/2026 | 7 | --- | 23/07 | 1.88 | 1 | ΟΕΔ-ΣΤΘ-230726-07Χ-1,875-1,000 | --- | --- | --- | --- | --- | --- | --- |
| 3,500,000 | 1,000.00 | 1.88 | Πργμ/Πργμ | 24/01/2052 | 30 | --- | 24/01 | 1.88 | 1 | ΟΕΔ-ΣΤΘ-240152-30Χ-1,875-1,000 | --- | --- | --- | --- | --- | --- | --- |
| 3,000,000 | 1,000.00 | 1.75 | Πργμ/Πργμ | 18/06/2032 | 10 | --- | 18/06 | 1.75 | 1 | ΟΕΔ-ΣΤΘ-180632-10Χ-1,750-1,000 | --- | --- | --- | --- | --- | --- | --- |

Σημειώσεις Ομολόγων Ελλ. Δημοσίου

Ο Όγκος Συναλλαγών υπολογίζεται ως (Τεμάχια) * (Ονομαστική Τιμή). Η Αξία Συναλλαγών υπολογίζεται ως (Τεμάχια) * (Ονομαστική Τιμή) * (Τιμή %) + (Δεδουλευμένοι Τόκοι)

Η Αξία του τρέχοντος τοκομεριδίου για τις εκδόσεις Ονομαστικής Αξίας 0,01 ευρώ, αναφέρεται σε Ονομαστική Αξία 100 ευρώ.

FLR (= Floating Interest Rate) Ομόλογο Μεταβλητού Επιτοκίου.

[1] - Η Ημερομηνία Λήξης της τοκοφόρου περιόδου και η Ημερομηνία Πληρωμής του τοκομεριδίου.

Έντοκα Γραμμάτια & Zero Coupon Ομόλογα Ελληνικού Δημοσίου

| Ημερ/νία | Διάρκειας 13 εβδομάδων | | | | | | | | | Διάρκειας 26 εβδομάδων | | | | | | | | | Διάρκειας 52 εβδομάδων | | | | | | | | | | |
|------------|------------------------|-----------------|-------------------|--------------|--------------|----------------|----------------------|------------------|------|------------------------|-----------------|-------------------|--------------|--------------|----------------|----------------------|------------------|------|------------------------|-----------------|-------------------|--------------|--------------|----------------|----------------------|------------------|------|-----|-----|
| | Ημερ/νία Λήξης | Αρχικό Επιτόκιο | Πλήθος Εισηγμένων | Όνομ/κή αξία | Τιμή έκδοσης | Τελευταία Τιμή | Συναλλαγή Ημερομηνία | Όγκος Συναλλαγών | Σημ. | Ημερ/νία Λήξης | Αρχικό Επιτόκιο | Πλήθος Εισηγμένων | Όνομ/κή αξία | Τιμή έκδοσης | Τελευταία Τιμή | Συναλλαγή Ημερομηνία | Όγκος Συναλλαγών | Σημ. | Ημερ/νία Λήξης | Αρχικό Επιτόκιο | Πλήθος Εισηγμένων | Όνομ/κή αξία | Τιμή έκδοσης | Τελευταία Τιμή | Συναλλαγή Ημερομηνία | Όγκος Συναλλαγών | Σημ. | | |
| 11/06/2021 | --- | --- | --- | --- | --- | --- | --- | --- | --- | --- | --- | --- | --- | --- | --- | --- | --- | --- | --- | --- | --- | --- | --- | --- | --- | --- | --- | --- | --- |
| 10/09/2021 | --- | --- | --- | --- | --- | --- | --- | --- | --- | --- | --- | --- | --- | --- | --- | --- | --- | --- | --- | --- | --- | --- | --- | --- | --- | --- | --- | --- | --- |
| 10/12/2021 | --- | --- | --- | --- | --- | --- | --- | --- | --- | --- | --- | --- | --- | --- | --- | --- | --- | --- | --- | --- | --- | --- | --- | --- | --- | --- | --- | --- | --- |
| 11/03/2022 | --- | --- | --- | --- | --- | --- | --- | --- | --- | --- | --- | --- | --- | --- | --- | --- | --- | --- | --- | --- | --- | --- | --- | --- | --- | --- | --- | --- | --- |
| | | | | | | | | | | | | | | | | | | | | | | | | | | | | | |
| 10/06/2022 | | -0.31 | 1,600,000 | 1,000.00 | 1,003.10 | | | | | | | | | | | | | | | | | | | | | | | | |
| 09/09/2022 | | -0.31 | 1,000,000 | 1,000.00 | 1,003.14 | | | | | | | | | | | | | | | | | | | | | | | | |
| 09/12/2022 | | -0.40 | 600,000 | 1,000.00 | 1,004.06 | | | | | | | | | | | | | | | | | | | | | | | | |
| 10/03/2023 | | -0.23 | 1,000,000 | 1,000.00 | 1,002.30 | | | | | | | | | | | | | | | | | | | | | | | | |

Ημερήσιο Δελτίο Τιμών

Έτος: 143 Αύξων Αριθμός Συνεδρίασης: 85

Ενότητα 5: Ομόλογα Ελληνικού Δημοσίου Διαπραγματεύσιμα με τη Μέθοδο Εκφώνησης - Αντιφώνησης

Τετάρτη, 11 Μαΐου, 2022

| Ομόλογα σε Κυκλοφορία | Νόμισμα / Ελάχιστη διαπραγ. | Ημερομηνία Πληρ. | Αξία τρέχοντος τοκομεριδίου | Σημείωση | Τοκομερίδιο | Μονάδα διαπίσης | Ημερ/νία Έκδοσης | Διάρκεια (έτη) | Σημερινό επιτόκιο | Υ.Δ.Τ σε ημέρες | Ομόλογα | Τελευταία τιμή προηγ. | Τελευτ. Τιμή | Εκφ. τοις μετρητοίς (€) Αγορ. / Πώλ Ημερομηνία | Συναλλαγές σε τμχ | Ελάχιστο ζωής | Μέγιστο ζωής | | |
|--|-----------------------------|------------------|-----------------------------|----------|-------------|-----------------|------------------|----------------|-------------------|-----------------|----------------|-----------------------|--------------|--|-------------------|---------------|--------------|------|------|
| Νομικών Προσώπων και Εταιρειών σε Συνάλλαγμα και Ευρο | | | | | | | | | | | | | | | | | | | |
| 0 | GBP / 10 | 01/12 | 0.25 | --- | 65 | 1 | 01/12/1928 | 100 | 2.5 | 360 | Ε.Κ.Τ.Ε. | --- | --- | --- | --- | --- | --- | | |
| 103,746 | GBP / 10 | 01/12 | 0.25 | --- | 63 | 1 | 01/12/1930 | 98 | 2.5 | 360 | Ε.Κ.Τ.Ε. σειρά | 2.27 | 05/02/1996 | 2.27 | Π | 05/02/1996 | --- | 2.27 | 2.27 |

Σημειώσεις Ομολόγων Ελλ. Δημοσίου

Υ.Δ.Τ: Υπολογισμός Δεδουλευμένων Τόκων.

FLR (= Floating Interest Rate) Ομόλογο Μεταβλητού Επιτοκίου.

Η ελάχιστη διαπραγματεύσιμη Ονομαστική Αξία για όλους τους Άυλους Τίτλους του Δημοσίου είναι τα 100 Ευρώ. (μφρ-0)

Πίνακας Μελών Χρηματιστηρίου Αθηνών και Μελών ΕΤ.ΕΚ.

| Επωνυμία | Διεύθυνση | Τηλέφωνο | Φαξ | Αγορά Μετοχών | | | Αγορά Παραγώγων | | Μέλη ΕΤ.ΕΚ. | |
|--|---|------------------|----------------|---------------|---------------------|-------------------|-----------------|-------------------|--------------------|-------------------|
| | | | | Μέλος Αγοράς | Μέλος εξ Αποστάσεως | Ειδικός Διαπρήτης | Διαπρήτης | Ειδικός Διαπρήτης | Γενικό Εκκαθ/στικό | Άμεσο Εκκαθ/στικό |
| AEONIC SECURITIES C.I.F. P.L.C. | ΛΑΪΟΥ 6, ΓΡ. 301B, ANNA COURT , | 35725337600 | | a | a | | | | | |
| ARGUS STOCKBROKERS LTD | 25 ΛΕΩΦΟΡΟΣ ΔΗΜΟΣΘΕΝΗ ΣΕΒΕΡΗ 25 , | 0035722717000 | | a | a | | a | | | |
| ATLANTIC SECURITIES LTD | ΠΡΟΔΡΟΜΟΥ 37 37, | 0035722445400 | | a | a | | | | | |
| ΑΧΟΝ ΧΡΗΜΑΤΙΣΤΗΡΙΑΚΗ Α.Ε.Π.Ε.Υ. | ΣΤΑΔΙΟΥ 48 48, ΑΘΗΝΑ | 2103363800 | | a | | | a | | | |
| ΒΕΤΑ ΧΡΗΜΑΤΙΣΤΗΡΙΑΚΗ Α.Ε.Π.Ε.Υ. | Λ.ΑΛΕΞΑΝΔΡΑΣ 29 29 , ΑΘΗΝΑ | 2106478930 | | a | | a | a | | | a |
| BNP PARIBAS SECURITIES SERVICES | ΛΑΜΨΑΚΟΥ 2 2, ΑΘΗΝΑ | 2107468500 | | | | | | | a | |
| BOFA SECURITIES EUROPE SA | 112 AVENUE KL?BER 75116 , | +33 153655555 | | a | a | | | | | |
| CAPITAL ΑΧΕΠΕΥ | ΜΗΤΡΟΠΟΛΕΩΣ 58 58, ΑΘΗΝΑ | 2103369700 | | a | | | a | | | |
| CFS ΧΡΗΜΑΤΙΣΤΗΡΙΑΚΗ Α.Ε.Π.Ε.Υ. | ΠΑΠΑΡΡΗΓΟΠΟΥΛΟΥ 3 3, ΑΘΗΝΑ | 2103360800 | | a | | | | | | |
| CITIGROUP GLOBAL MARKETS EUROPE AG | REUTERWEG 16 FRANKFURT 16, | +49 691366-0 | | a | a | | | | | |
| CITIGROUP GLOBAL MARKETS LIMITED | 33 CANADA SQUARE -CANARY WHARF 1, | +44 02079864000 | | a | | | | | | |
| CREDIT SUISSE BANK (EUROPE), S.A. | CALLE AYALA 42, 3A PLANTA-B MADRID , | +34917916000 | | a | a | | | | | |
| CREDIT SUISSE SECURITIES (EUROPE) LIMITED | ONE CABOT SQUARE 1 , LONDON | +44 2078888888 | | a | | | | | | |
| DEUTSCHE BANK AG | GREAT WINCHESTER STREET 1 , LONDON | +44 20 754 54209 | 00441133361437 | | a | | | | | |
| EUROBANK EQUITIES Α.Ε.Π.Ε.Υ. | ΦΙΛΕΛΛΗΝΩΝ 10 & ΞΕΝΟΦΩΝΤΟΣ 13 , ΑΘΗΝΑ | 2103720425 | | a | | a | a | a | | a |
| EUROCORP Α.Ε.Π.Ε.Υ. | ΠΛ.ΦΙΛΙΚΗΣ ΕΤΑΙΡΕΙΑΣ 14 14, ΑΘΗΝΑ | 2107263600 | | a | | | a | | | a |
| EUROTRUST ΧΡΗΜΑΤΙΣΤΗΡΙΑΚΗ Α.Ε.Π.Ε.Υ. | ΣΕΒΑΣΤΟΥΠΟΛΕΩΣ 113 113, ΑΘΗΝΑ | 2103363100 | | a | | | | | | |
| EUROXX ΧΡΗΜΑΤΙΣΤΗΡΙΑΚΗ Α.Ε.Π.Ε.Υ. | ΠΑΛΛΑΙΟΛΟΓΟΥ 7, ΧΑΛΑΝΔΡΙ | (210)-6879400 | (210)-6879401 | a | | a | a | a | | a |
| ΠΑΛΛΑΙΟΛΟΓΟΥ 7, ΧΑΛΑΝΔΡΙ | | +30 2106879400 | 210-6879401 | | | | | | | |
| GLOBAL CAPITAL SECURITIES & FINANCIAL SERVICES LTD | Λ.ΑΡΧΙΕΠΙΣΚΟΠΟΥ ΜΑΚΑΡΙΟΥ Γ50 50, | 0035722710710 | | a | a | | | | | |
| HSBC CONTINENTAL EUROPE | Λ.ΜΕΣΟΓΕΙΩΝ 109-111 109-111, | 2106960000 | | | | | | | a | |
| INDEX ΧΡΗΜΑΤΙΣΤΗΡΙΑΚΗ Α.Ε.Π.Ε.Υ. | ΔΡΑΓΑΤΣΑΝΙΟΥ 6 6, ΑΘΗΝΑ | 2103213920 | | a | | | | | | |
| LAIKI FINANCIAL SERVICES LTD | ΛΕΩΦ. ΒΥΡΩΝΟΣ 26, ΛΕΥΚΩΣΙΑ ΚΥΠΡΟΥ | 357 22367367 | 357 22718567 | | a | | | | | |
| MEGA EQUITY SECURITIES & FINANCIAL SERVICES PUBLIC LTD | ΛΕΩΦ.ΓΡΙΒΑ ΔΙΓΕΝΗ 42-44 42-44, | 0035722711711 | | a | a | | a | | | |
| MERIT ΧΡΗΜΑΤΙΣΤΗΡΙΑΚΗ Α.Ε.Π.Ε.Υ. | ΣΟΦΟΚΛΕΟΥΣ 5 5, ΑΘΗΝΑ | 2103671880 | | a | | a | a | | | a |
| MERRILL LYNCH INTERNATIONAL | 2 KING EDWARD STREET 2 , LONDON | +44 20276281000 | | a | | | | | | |
| NUNTIUS ΧΡΗΜΑΤΙΣΤΗΡΙΑΚΗ Α.Ε.Π.Ε.Υ. | ΔΡΑΓΑΤΣΑΝΙΟΥ 6 6, ΑΘΗΝΑ | 2103350599 | | a | | | | | | |
| ONE PLUS CAPITAL LIMITED | 75 PRODRΟΜΟΥ AVENUE NICOSIA 1307 , | 35722873760 | | a | a | | | | | |
| PROCHOICE CHRIMATISTIRIAKI LTD | ΛΕΩΦ.ΣΠΥΡΟΥ ΚΥΠΡΙΑΝΟΥ 57, ΑΚΙΝΗΤΑ Φ 57, | 035724661192 | | a | a | | | | | |
| SHARELINK SECURITIES & FINANCIAL SERVICES LTD | HOUSE-ΘΕΟΤΟΚΗ 6 ΜΕΓΑΡΟ ΕΛΛΗΝΑ 6 , | +357 22554200 | | a | | | a | | | |
| SOCIETE GENERALE S.A. | 17 COURS VALMY, CEDEX , | +157290504 | | a | a | | a | | | |
| SOLIDUS SECURITIES Α.Ε.Π.Ε.Υ. | ΛΟΥΙΖΗΣ ΡΙΑΝΚΟΥΡ 64 64, ΑΘΗΝΑ | 2106900600 | | a | | | a | | | a |

Πίνακας Μελών Χρηματιστηρίου Αθηνών και Μελών ΕΤ.ΕΚ.

| Επωνυμία | Διεύθυνση | Τηλέφωνο | Φαξ | Αγορά Μετοχών | | | Αγορά Παραγώγων | | Μέλη ΕΤ.ΕΚ. | |
|---|---|----------------|---------------|---------------|---------------------|-------------------|-----------------|-------------------|--------------------|-------------------|
| | | | | Μέλος Αγοράς | Μέλος εξ Αποστάσεως | Ειδικός Διαπρήτης | Διαπρήτης | Ειδικός Διαπρήτης | Γενικό Εκκαθιστικό | Άμεσο Εκκαθιστικό |
| THE CYPRUS INVESTMENT & SECURITIES CORPORATION LTD | ΛΕΩΦ. ΚΥΡΗΝΕΙΑΣ 154, | 0035722121700 | | a | a | | | | | |
| UBS EUROPE SE | OPERNTURM, BOCKENHEIMER LANDSTRASSE 2-4 , | 496921790 | | a | a | | | | | |
| UBS LIMITED | FINSBURY AVENUE 1 , LONDON | +44 2075687135 | | | a | | | | | |
| Α. ΣΑΡΡΗΣ ΧΡΗΜΑΤΙΣΤΗΡΙΑΚΗ Α.Ε.Π.Ε.Υ | ΔΡΑΓΑΤΣΑΝΙΟΥ 6 6, ΑΘΗΝΑ | 2103367700 | | a | | | | | | |
| ΑΛΦΑ FINANCE ΜΟΝΟΠΡΟΣΩΠΗ ΑΕΠΕΥ | ΜΕΡΛΙΝ 5 5, ΑΘΗΝΑ | 2103677400 | | a | | a | a | | | a |
| ΑΛΦΑ ΤΡΑΠΕΖΑ ΑΝΩΝΥΜΗ ΕΤΑΙΡΙΑ | ΣΤΑΔΙΟΥ 40 , ΑΘΗΝΑ | 2103260000 | | | | | | | a | |
| Γ. Α. ΠΕΡΒΑΝΑΣ ΧΡΗΜΑΤΙΣΤΗΡΙΑΚΗ Α.Ε.Π.Ε.Υ | ΣΟΦΟΚΛΕΟΥΣ 7-9 7-9, ΑΘΗΝΑ | 2103727200 | | a | | | | | | |
| ΕΘΝΙΚΗ ΤΡΑΠΕΖΑ ΤΗΣ ΕΛΛΑΔΟΣ Α.Ε. | ΑΙΟΛΟΥ 86, ΑΘΗΝΑ | (210)-3341000 | (210)-3228187 | a | | | a | | a | |
| | ΑΚΑΔΗΜΙΑΣ 68, ΑΘΗΝΑ | (210)-3328817 | (210)-3328678 | | | | | | | |
| ΕΘΝΙΚΗ ΧΡΗΜΑΤΙΣΤΗΡΙΑΚΗ ΜΟΝΟΠΡΟΣΩΠΗ ΑΕΠΕΥ | ΛΕΩΦΟΡΟΣ ΑΘΗΝΩΝ 128-132 & ΙΦΙΓΕΝΙΑΣ 66, ΑΘΗΝΑ | 2103328784 | | a | | a | a | a | | |
| ΕΛΛΗΝΙΚΗ ΤΡΑΠΕΖΑ (ΕΠΕΝΔΥΣΕΙΣ) ΛΤΔ | ΛΕΩΦ.ΚΥΡΙΑΚΟΥ ΜΑΤΣΗ 31 - ΤΘ 24747 , ΛΕΥΚΩΣΙΑ ΚΥΠΡΟΥ | +357 22500100 | 357 22500110 | | a | | | | | |
| ΕΛΛΗΝΟΑΜΕΡΙΚΑΝΙΚΗ ΧΡΗΜΑΤΙΣΤΗΡΙΑΚΗ ΑΕΠΕΥ | ΑΝΔΡΕΑ ΠΑΠΑΝΔΡΕΟΥ 27 27, ΜΑΡΟΥΣΙ | 2103311100 | | a | | a | a | | | a |
| Ι. Χ. ΜΑΥΡΙΚΗΣ ΧΡΗΜΑΤΙΣΤΗΡΙΑΚΗ Α.Ε.Π.Ε.Υ | ΣΟΦΟΚΛΕΟΥΣ 5 5, ΑΘΗΝΑ | 2103216730 | | a | | | | | | |
| ΚΑΠΠΑ ΧΡΗΜΑΤΙΣΤΗΡΙΑΚΗ Α.Ε.Π.Ε.Υ. | ΒΑΛΛΑΩΡΙΤΟΥ 15 15, ΑΘΗΝΑ | 2103678600 | | a | | | a | | | |
| ΚΑΡΑΜΑΝΩΦ ΧΡΗΜΑΤΙΣΤΗΡΙΑΚΗ Α.Ε.Π.Ε.Υ. | ΠΛ.ΑΓ.ΘΕΟΔΩΡΩΝ 2 2, ΑΘΗΝΑ | 2103212947 | | a | | | | | | |
| ΚΥΚΛΟΣ ΧΡΗΜΑΤΙΣΤΗΡΙΑΚΗ Α.Ε.Π.Ε.Υ. | ΠΑΝΕΠΙΣΤΗΜΙΟΥ 39 39, ΑΘΗΝΑ | 2103364300 | | a | | | a | | | |
| ΛΕΩΝ ΔΕΠΟΛΑΣ ΧΡΗΜΑΤΙΣΤΗΡΙΑΚΗ Α.Ε.Π.Ε.Υ. | ΧΡΗΣΤΟΥ ΛΑΔΑ 1 1, ΑΘΗΝΑ | 2103213276 -28 | | a | | a | a | | | |
| Ν. ΧΡΥΣΟΧΟΙΔΗΣ ΧΡΗΜΑΤΙΣΤΗΡΙΑΚΗ Α.Ε.Π.Ε.Υ | ΣΟΦΟΚΛΕΟΥΣ 7-9 7-9, ΑΘΗΝΑ | 2103213913 | | a | | | a | | | a |
| ΠΑΝΤΕΛΑΚΗΣ ΧΡΗΜΑΤΙΣΤΗΡΙΑΚΗ Α.Ε.Π.Ε.Υ | ΕΘΝΙΚΗΣ ΑΝΤΙΣΤΑΣΕΩΣ 57, ΚΤΙΡΙΟ Β 57, ΧΑΛΑΝΔΡΙ | 2106965000 | | a | | a | a | a | | |
| ΠΕΙΡΑΙΩΣ Α.Ε.Π.Ε.Υ. | ΣΤΑΔΙΟΥ 10 10, ΑΘΗΝΑ | 2103354100 | | a | | | a | a | | a |
| ΠΗΓΑΣΟΣ ΧΡΗΜΑΤΙΣΤΗΡΙΑΚΗ Α.Ε.Π.Ε.Υ. | ΒΑΛΛΑΩΡΙΤΟΥ 17 & ΑΜΕΡΙΚΗΣ 17 , ΑΘΗΝΑ | 2103670700 | | a | | | a | | | |
| ΣΤ. ΕΜ. ΛΑΥΡΕΝΤΑΚΗΣ ΧΡΗΜΑΤΙΣΤΗΡΙΑΚΗ Α.Ε.Π.Ε.Υ. | ΣΟΦΟΚΛΕΟΥΣ 7-9 7-9, ΑΘΗΝΑ | 2103213336 | | a | | | a | | | |
| ΤΡΑΠΕΖΑ EUROBANK ΑΕ | ΟΘΩΝΟΣ 8 , ΑΘΗΝΑ | 2103337000 | | | | | | | a | |
| ΤΡΑΠΕΖΑ ΟΡΤΙΜΑ BANK Α.Ε. | ΑΙΓΑΛΕΙΑΣ 32 & ΠΑΡΑΔΕΙΣΟΥ 32 , ΜΑΡΟΥΣΙ | 2108173663 | | a | | a | a | a | a | |
| ΤΡΑΠΕΖΑ ΠΕΙΡΑΙΩΣ ΑΝΩΝΥΜΟΣ ΕΤΑΙΡΕΙΑ | ΑΜΕΡΙΚΗΣ 4 , ΑΘΗΝΑ | 2103335000 | | a | | | a | | a | |

Πίνακας Μετοχών Υπό Ειδική Διαπραγμάτευση

| Χρεόγραφο | Κατηγορία Διαπραγμάτευσης |
|--|--|
| Ειδικός Διαπραγματευτής | Εναρξη Ειδικής Διαπραγμάτευσης |
| MLS ΠΛΗΡΟΦΟΡΙΚΗ (ΚΟ) | Κατάσταση σε Αναστολή |
| ΠΕΙΡΑΙΩΣ Α.Ε.Π.Ε.Υ. | 01/08/2019 |
| ALPHA ETF FTSE Athex Large Cap | Διαπραγματεύσιμα Αμοιβαία Κεφάλαια (Δ.Α.Κ.) |
| ΑΛΦΑ FINANCE ΜΟΝΟΠΡΟΣΩΠΗ ΑΕΠΕΥ | 02/01/1900 |
| ΕΘΝΙΚΗ ΧΡΗΜΑΤΙΣΤΗΡΙΑΚΗ ΜΟΝΟΠΡΟΣΩΠΗ ΑΕΠΕΥ | 02/01/1900 |
| A.S. COMPANY (ΚΟ) | Κύρια Αγορά |
| EUROBANK EQUITIES Α.Ε.Π.Ε.Υ. | 01/04/2019 |
| ALPHA ΥΠΗΡΕΣΙΩΝ ΣΥΜΜ (ΚΟ) | Κύρια Αγορά |
| EUROBANK EQUITIES Α.Ε.Π.Ε.Υ. | 22/10/2006 |
| MERIT ΧΡΗΜΑΤΙΣΤΗΡΙΑΚΗ Α.Ε.Π.Ε.Υ. | 03/09/2012 |
| ΑΛΦΑ FINANCE ΜΟΝΟΠΡΟΣΩΠΗ ΑΕΠΕΥ | 29/02/2016 |
| ΕΘΝΙΚΗ ΧΡΗΜΑΤΙΣΤΗΡΙΑΚΗ ΜΟΝΟΠΡΟΣΩΠΗ ΑΕΠΕΥ | 02/01/1900 |
| ΕΛΛΗΝΟΑΜΕΡΙΚΑΝΙΚΗ ΧΡΗΜΑΤΙΣΤΗΡΙΑΚΗ ΑΕΠΕΥ | 25/07/2014 |
| ΛΕΩΝ ΔΕΠΟΛΑΣ ΧΡΗΜΑΤΙΣΤΗΡΙΑΚΗ Α.Ε.Π.Ε.Υ. | 04/01/2016 |
| ΠΕΙΡΑΙΩΣ Α.Ε.Π.Ε.Υ. | 28/05/2009 |
| ΑΤΤΙΚΑ BANK Α.Τ.Ε. (ΚΟ) | Κύρια Αγορά |
| EUROXX ΧΡΗΜΑΤΙΣΤΗΡΙΑΚΗ Α.Ε.Π.Ε.Υ. | 22/01/2016 |
| ΑΥΤΟHELLAS (ΚΟ) | Κύρια Αγορά |
| EUROXX ΧΡΗΜΑΤΙΣΤΗΡΙΑΚΗ Α.Ε.Π.Ε.Υ. | 02/07/2018 |
| ΑΛΦΑ FINANCE ΜΟΝΟΠΡΟΣΩΠΗ ΑΕΠΕΥ | 01/07/2019 |
| AVE (ΚΟ) | Κύρια Αγορά |
| EUROXX ΧΡΗΜΑΤΙΣΤΗΡΙΑΚΗ Α.Ε.Π.Ε.Υ. | 05/06/2020 |
| BRIQ PROPERTIES (ΚΟ) | Κύρια Αγορά |
| EUROBANK EQUITIES Α.Ε.Π.Ε.Υ. | 09/09/2019 |
| ΛΕΩΝ ΔΕΠΟΛΑΣ ΧΡΗΜΑΤΙΣΤΗΡΙΑΚΗ Α.Ε.Π.Ε.Υ. | 22/02/2021 |
| BYTE COMPUTER (ΚΟ) | Κύρια Αγορά |
| MERIT ΧΡΗΜΑΤΙΣΤΗΡΙΑΚΗ Α.Ε.Π.Ε.Υ. | 04/08/2008 |
| CENERGY HOLDINGS (ΚΑ) | Κύρια Αγορά |
| EUROBANK EQUITIES Α.Ε.Π.Ε.Υ. | 02/01/2016 |
| ΑΛΦΑ FINANCE ΜΟΝΟΠΡΟΣΩΠΗ ΑΕΠΕΥ | 02/01/2016 |
| ΤΡΑΠΕΖΑ ΟΡΤΙΜΑ BANK Α.Ε. | 14/03/2022 |
| CNL CAPITAL (ΚΟ) | Κύρια Αγορά |
| MERIT ΧΡΗΜΑΤΙΣΤΗΡΙΑΚΗ Α.Ε.Π.Ε.Υ. | 01/10/2018 |
| COCA-COLA HBC AG (ΚΟ) | Κύρια Αγορά |
| ΒΕΤΑ ΧΡΗΜΑΤΙΣΤΗΡΙΑΚΗ Α.Ε.Π.Ε.Υ. | 08/03/2021 |
| ΕΘΝΙΚΗ ΧΡΗΜΑΤΙΣΤΗΡΙΑΚΗ ΜΟΝΟΠΡΟΣΩΠΗ ΑΕΠΕΥ | 02/01/1900 |
| ΠΕΙΡΑΙΩΣ Α.Ε.Π.Ε.Υ. | 04/05/2015 |
| EUROBANK HOLDINGS (ΚΟ) | Κύρια Αγορά |
| EUROBANK EQUITIES Α.Ε.Π.Ε.Υ. | 01/06/2012 |
| MERIT ΧΡΗΜΑΤΙΣΤΗΡΙΑΚΗ Α.Ε.Π.Ε.Υ. | 06/11/2017 |
| ΑΛΦΑ FINANCE ΜΟΝΟΠΡΟΣΩΠΗ ΑΕΠΕΥ | 09/01/2006 |
| ΕΘΝΙΚΗ ΧΡΗΜΑΤΙΣΤΗΡΙΑΚΗ ΜΟΝΟΠΡΟΣΩΠΗ ΑΕΠΕΥ | 02/01/1900 |
| ΕΛΛΗΝΟΑΜΕΡΙΚΑΝΙΚΗ ΧΡΗΜΑΤΙΣΤΗΡΙΑΚΗ ΑΕΠΕΥ | 25/07/2014 |
| ΛΕΩΝ ΔΕΠΟΛΑΣ ΧΡΗΜΑΤΙΣΤΗΡΙΑΚΗ Α.Ε.Π.Ε.Υ. | 30/11/2018 |
| ΠΕΙΡΑΙΩΣ Α.Ε.Π.Ε.Υ. | 28/09/2009 |
| FOURLIS ΣΥΜΜΕΤΟΧΩΝ (ΚΟ) | Κύρια Αγορά |
| EUROBANK EQUITIES Α.Ε.Π.Ε.Υ. | 01/12/2016 |
| ΠΕΙΡΑΙΩΣ Α.Ε.Π.Ε.Υ. | 06/03/2017 |
| IDEAL HOLDINGS (ΚΟ) | Κύρια Αγορά |
| EUROBANK EQUITIES Α.Ε.Π.Ε.Υ. | 07/06/2021 |
| ΠΕΙΡΑΙΩΣ Α.Ε.Π.Ε.Υ. | 07/06/2021 |
| INFORM Π. ΛΥΚΟΣ (ΚΟ) | Κύρια Αγορά |
| ΒΕΤΑ ΧΡΗΜΑΤΙΣΤΗΡΙΑΚΗ Α.Ε.Π.Ε.Υ. | 31/01/2022 |
| INTERCONTINENTAL (ΚΟ) | Κύρια Αγορά |
| ΛΕΩΝ ΔΕΠΟΛΑΣ ΧΡΗΜΑΤΙΣΤΗΡΙΑΚΗ Α.Ε.Π.Ε.Υ. | 03/06/2019 |
| INTRAKAT (ΚΟ) | Κύρια Αγορά |
| ΒΕΤΑ ΧΡΗΜΑΤΙΣΤΗΡΙΑΚΗ Α.Ε.Π.Ε.Υ. | 04/10/2021 |
| JUMBO (ΚΟ) | Κύρια Αγορά |
| ΒΕΤΑ ΧΡΗΜΑΤΙΣΤΗΡΙΑΚΗ Α.Ε.Π.Ε.Υ. | 01/02/2021 |
| EUROBANK EQUITIES Α.Ε.Π.Ε.Υ. | 25/05/2020 |
| MERIT ΧΡΗΜΑΤΙΣΤΗΡΙΑΚΗ Α.Ε.Π.Ε.Υ. | 06/11/2017 |
| ΠΕΙΡΑΙΩΣ Α.Ε.Π.Ε.Υ. | 06/03/2017 |
| LAMDA DEVELOPMENT (ΚΟ) | Κύρια Αγορά |
| EUROBANK EQUITIES Α.Ε.Π.Ε.Υ. | 08/12/2014 |
| ΠΑΝΤΕΛΑΚΗΣ ΧΡΗΜΑΤΙΣΤΗΡΙΑΚΗ Α.Ε.Π.Ε.Υ. | 06/11/2017 |
| ΠΕΙΡΑΙΩΣ Α.Ε.Π.Ε.Υ. | 29/06/2017 |
| MARFIN INVESTMENT GROUP (ΚΟ) | Κύρια Αγορά |
| EUROBANK EQUITIES Α.Ε.Π.Ε.Υ. | 23/03/2015 |
| ΠΕΙΡΑΙΩΣ Α.Ε.Π.Ε.Υ. | 02/02/2009 |

Πίνακας Μετοχών Υπό Ειδική Διαπραγμάτευση

| Χρεόγραφο | Κατηγορία Διαπραγμάτευσης |
|--|--------------------------------|
| Ειδικός Διαπραγματευτής | Έναρξη Ειδικής Διαπραγμάτευσης |
| PREMIA (ΚΟ) | Κύρια Αγορά |
| ΒΕΤΑ ΧΡΗΜΑΤΙΣΤΗΡΙΑΚΗ Α.Ε.Π.Ε.Υ. | 01/06/2021 |
| ΠΑΝΤΕΛΑΚΗΣ ΧΡΗΜΑΤΙΣΤΗΡΙΑΚΗ Α.Ε.Π.Ε.Υ | 23/12/2021 |
| PROFILE (ΚΟ) | Κύρια Αγορά |
| ΠΑΝΤΕΛΑΚΗΣ ΧΡΗΜΑΤΙΣΤΗΡΙΑΚΗ Α.Ε.Π.Ε.Υ | 01/07/2019 |
| QUEST ΣΥΜΜΕΤΟΧΩΝ (ΚΟ) | Κύρια Αγορά |
| ΒΕΤΑ ΧΡΗΜΑΤΙΣΤΗΡΙΑΚΗ Α.Ε.Π.Ε.Υ. | 26/03/2018 |
| ΕΥΡΟΒΑΝΚ ΕQUITIES Α.Ε.Π.Ε.Υ. | 28/01/2019 |
| ΤΙΤΑΝ CEMENT (ΚΑ) | Κύρια Αγορά |
| ΒΕΤΑ ΧΡΗΜΑΤΙΣΤΗΡΙΑΚΗ Α.Ε.Π.Ε.Υ. | 01/02/2021 |
| ΕΥΡΟΒΑΝΚ ΕQUITIES Α.Ε.Π.Ε.Υ. | 06/11/2019 |
| ΠΕΙΡΑΙΩΣ Α.Ε.Π.Ε.Υ. | 18/01/2021 |
| UNIBIOS (ΚΟ) | Κύρια Αγορά |
| ΛΕΩΝ ΔΕΠΟΛΑΣ ΧΡΗΜΑΤΙΣΤΗΡΙΑΚΗ Α.Ε.Π.Ε.Υ. | 01/02/2021 |
| ΥΙΟΧΑΛCO SA/NV (ΚΑ) | Κύρια Αγορά |
| ΕΥΡΟΒΑΝΚ ΕQUITIES Α.Ε.Π.Ε.Υ. | 04/03/2014 |
| MERIT ΧΡΗΜΑΤΙΣΤΗΡΙΑΚΗ Α.Ε.Π.Ε.Υ. | 17/03/2014 |
| ΑΛΦΑ FINANCE ΜΟΝΟΠΡΟΣΩΠΗ ΑΕΠΕΥ | 11/03/2008 |
| ΑΒΑΞ Α.Ε. (ΚΟ) | Κύρια Αγορά |
| ΕΥΡΟΒΑΝΚ ΕQUITIES Α.Ε.Π.Ε.Υ. | 14/12/2015 |
| ΠΕΙΡΑΙΩΣ Α.Ε.Π.Ε.Υ. | 01/02/2021 |
| ΑΔΜΗΕ ΣΥΜΜΕΤΟΧΩΝ Α.Ε. (ΚΟ) | Κύρια Αγορά |
| ΕΥΡΟΒΑΝΚ ΕQUITIES Α.Ε.Π.Ε.Υ. | 24/05/2021 |
| ΕΛΛΗΝΟΑΜΕΡΙΚΑΝΙΚΗ ΧΡΗΜΑΤΙΣΤΗΡΙΑΚΗ ΑΕΠΕΥ | 09/03/2020 |
| ΠΕΙΡΑΙΩΣ Α.Ε.Π.Ε.Υ. | 29/06/2017 |
| ΑΕΡΟΠΟΡΙΑ ΑΙΓΑΙΟΥ (ΚΟ) | Κύρια Αγορά |
| ΕΥΡΟΒΑΝΚ ΕQUITIES Α.Ε.Π.Ε.Υ. | 22/09/2020 |
| ΑΝΔΡΟΜΕΔΑ ΑΕΕΧ (ΚΟ) | Κύρια Αγορά |
| ΒΕΤΑ ΧΡΗΜΑΤΙΣΤΗΡΙΑΚΗ Α.Ε.Π.Ε.Υ. | 15/02/2021 |
| ΓΕΚ ΤΕΡΝΑ (ΚΟ) | Κύρια Αγορά |
| ΒΕΤΑ ΧΡΗΜΑΤΙΣΤΗΡΙΑΚΗ Α.Ε.Π.Ε.Υ. | 08/03/2021 |
| ΕΥΡΟΒΑΝΚ ΕQUITIES Α.Ε.Π.Ε.Υ. | 24/05/2021 |
| ΠΕΙΡΑΙΩΣ Α.Ε.Π.Ε.Υ. | 29/08/2019 |
| ΔΕΗ (ΚΟ) | Κύρια Αγορά |
| ΒΕΤΑ ΧΡΗΜΑΤΙΣΤΗΡΙΑΚΗ Α.Ε.Π.Ε.Υ. | 01/02/2021 |
| ΕΥΡΟΒΑΝΚ ΕQUITIES Α.Ε.Π.Ε.Υ. | 22/10/2006 |
| MERIT ΧΡΗΜΑΤΙΣΤΗΡΙΑΚΗ Α.Ε.Π.Ε.Υ. | 06/11/2017 |
| ΑΛΦΑ FINANCE ΜΟΝΟΠΡΟΣΩΠΗ ΑΕΠΕΥ | 09/01/2006 |
| ΕΘΝΙΚΗ ΧΡΗΜΑΤΙΣΤΗΡΙΑΚΗ ΜΟΝΟΠΡΟΣΩΠΗ ΑΕΠΕΥ | 02/01/1900 |
| ΕΛΛΗΝΟΑΜΕΡΙΚΑΝΙΚΗ ΧΡΗΜΑΤΙΣΤΗΡΙΑΚΗ ΑΕΠΕΥ | 01/09/2014 |
| ΠΕΙΡΑΙΩΣ Α.Ε.Π.Ε.Υ. | 28/09/2009 |
| ΕΘΝΙΚΗ ΤΡΑΠΕΖΑ (ΚΟ) | Κύρια Αγορά |
| ΕΥΡΟΒΑΝΚ ΕQUITIES Α.Ε.Π.Ε.Υ. | 22/10/2006 |
| MERIT ΧΡΗΜΑΤΙΣΤΗΡΙΑΚΗ Α.Ε.Π.Ε.Υ. | 03/09/2012 |
| ΑΛΦΑ FINANCE ΜΟΝΟΠΡΟΣΩΠΗ ΑΕΠΕΥ | 09/01/2006 |
| ΕΘΝΙΚΗ ΧΡΗΜΑΤΙΣΤΗΡΙΑΚΗ ΜΟΝΟΠΡΟΣΩΠΗ ΑΕΠΕΥ | 02/01/1900 |
| ΕΛΛΗΝΟΑΜΕΡΙΚΑΝΙΚΗ ΧΡΗΜΑΤΙΣΤΗΡΙΑΚΗ ΑΕΠΕΥ | 25/07/2014 |
| ΛΕΩΝ ΔΕΠΟΛΑΣ ΧΡΗΜΑΤΙΣΤΗΡΙΑΚΗ Α.Ε.Π.Ε.Υ. | 20/05/2015 |
| ΠΕΙΡΑΙΩΣ Α.Ε.Π.Ε.Υ. | 08/09/2008 |
| ΕΚΤΕΡ (ΚΟ) | Κύρια Αγορά |
| ΕΥΡΟΒΑΝΚ ΕQUITIES Α.Ε.Π.Ε.Υ. | 16/10/2017 |
| ΛΕΩΝ ΔΕΠΟΛΑΣ ΧΡΗΜΑΤΙΣΤΗΡΙΑΚΗ Α.Ε.Π.Ε.Υ. | 21/05/2018 |
| ΕΛΑΣΤΡΟΝ (ΚΟ) | Κύρια Αγορά |
| ΛΕΩΝ ΔΕΠΟΛΑΣ ΧΡΗΜΑΤΙΣΤΗΡΙΑΚΗ Α.Ε.Π.Ε.Υ. | 20/02/2017 |
| ΕΛΒΑΛΧΑΛΚΟΡ (ΚΟ) | Κύρια Αγορά |
| ΕΥΡΟΒΑΝΚ ΕQUITIES Α.Ε.Π.Ε.Υ. | 07/05/2018 |
| ΑΛΦΑ FINANCE ΜΟΝΟΠΡΟΣΩΠΗ ΑΕΠΕΥ | 07/05/2018 |
| ΕΛΒΕ Α.Β.Ε.Ε. (ΚΟ) | Κύρια Αγορά |
| ΛΕΩΝ ΔΕΠΟΛΑΣ ΧΡΗΜΑΤΙΣΤΗΡΙΑΚΗ Α.Ε.Π.Ε.Υ. | 02/11/2020 |
| ΕΛΛΑΚΤΩΡ (ΚΟ) | Κύρια Αγορά |
| ΕΥΡΟΒΑΝΚ ΕQUITIES Α.Ε.Π.Ε.Υ. | 01/06/2012 |
| ΕΥΡΟΧΧ ΧΡΗΜΑΤΙΣΤΗΡΙΑΚΗ Α.Ε.Π.Ε.Υ. | 24/09/2018 |
| ΑΛΦΑ FINANCE ΜΟΝΟΠΡΟΣΩΠΗ ΑΕΠΕΥ | 18/03/2019 |
| ΕΘΝΙΚΗ ΧΡΗΜΑΤΙΣΤΗΡΙΑΚΗ ΜΟΝΟΠΡΟΣΩΠΗ ΑΕΠΕΥ | 02/01/1900 |
| ΠΕΙΡΑΙΩΣ Α.Ε.Π.Ε.Υ. | 22/10/2018 |
| ΕΛΛΗΝ. ΧΡΗΜΑΤΙΣΤΗΡΙΑ-Χ.Α. (ΚΟ) | Κύρια Αγορά |
| ΕΘΝΙΚΗ ΧΡΗΜΑΤΙΣΤΗΡΙΑΚΗ ΜΟΝΟΠΡΟΣΩΠΗ ΑΕΠΕΥ | 02/01/1900 |
| ΕΛΛΗΝΟΑΜΕΡΙΚΑΝΙΚΗ ΧΡΗΜΑΤΙΣΤΗΡΙΑΚΗ ΑΕΠΕΥ | 01/09/2014 |
| ΠΕΙΡΑΙΩΣ Α.Ε.Π.Ε.Υ. | 04/05/2015 |

Πίνακας Μετοχών Υπό Ειδική Διαπραγμάτευση

| Χρεόγραφο | Κατηγορία Διαπραγμάτευσης |
|--|--------------------------------|
| Ειδικός Διαπραγματευτής | Έναρξη Ειδικής Διαπραγμάτευσης |
| ΕΛΛΗΝΙΚΑ ΠΕΤΡΕΛΙΑ (ΚΟ) | Κύρια Αγορά |
| ΕΛΛΗΝΟΑΜΕΡΙΚΑΝΙΚΗ ΧΡΗΜΑΤΙΣΤΗΡΙΑΚΗ ΑΕΠΕΥ | 14/09/2015 |
| ΠΕΙΡΑΙΩΣ Α.Ε.Π.Ε.Υ. | 20/03/2017 |
| ΕΛΤΟΝ (ΚΟ) | Κύρια Αγορά |
| ΒΕΤΑ ΧΡΗΜΑΤΙΣΤΗΡΙΑΚΗ Α.Ε.Π.Ε.Υ. | 03/09/2012 |
| ΛΕΩΝ ΔΕΠΟΛΑΣ ΧΡΗΜΑΤΙΣΤΗΡΙΑΚΗ Α.Ε.Π.Ε.Υ. | 01/04/2019 |
| ΕΝΤΕΡΣΟΦΤ (ΚΟ) | Κύρια Αγορά |
| ΕΥΡΟΒΑΝΚ ΕQUITIES Α.Ε.Π.Ε.Υ. | 22/06/2020 |
| ΕΥΔΑΠ (ΚΟ) | Κύρια Αγορά |
| ΕΥΡΟΒΑΝΚ ΕQUITIES Α.Ε.Π.Ε.Υ. | 10/06/2019 |
| ΑΛΦΑ FINANCE ΜΟΝΟΠΡΟΣΩΠΗ ΑΕΠΕΥ | 27/01/2020 |
| ΙΚΤΙΝΟΣ ΕΛΛΑΣ (ΚΟ) | Κύρια Αγορά |
| ΕΥΡΟΒΑΝΚ ΕQUITIES Α.Ε.Π.Ε.Υ. | 25/02/2019 |
| ΑΛΦΑ FINANCE ΜΟΝΟΠΡΟΣΩΠΗ ΑΕΠΕΥ | 01/04/2019 |
| ΕΘΝΙΚΗ ΧΡΗΜΑΤΙΣΤΗΡΙΑΚΗ ΜΟΝΟΠΡΟΣΩΠΗ ΑΕΠΕΥ | 02/01/1900 |
| ΙΝΤΕΡΓΟΥΝΤ-ΞΥΛΕΜΠΟΡΙΑ (ΚΟ) | Κύρια Αγορά |
| ΕΥΡΟΒΑΝΚ ΕQUITIES Α.Ε.Π.Ε.Υ. | 05/07/2021 |
| ΠΑΝΤΕΛΑΚΗΣ ΧΡΗΜΑΤΙΣΤΗΡΙΑΚΗ Α.Ε.Π.Ε.Υ. | 01/07/2021 |
| ΚΑΡΑΜΟΛΕΓΚΟΣ (ΚΟ) | Κύρια Αγορά |
| ΕΥΡΟΧΧ ΧΡΗΜΑΤΙΣΤΗΡΙΑΚΗ Α.Ε.Π.Ε.Υ. | 04/10/2019 |
| ΚΛΟΥΚΙΝΑΣ - ΛΑΠΠΑΣ (ΚΟ) | Κύρια Αγορά |
| ΒΕΤΑ ΧΡΗΜΑΤΙΣΤΗΡΙΑΚΗ Α.Ε.Π.Ε.Υ. | 22/09/2014 |
| ΚΡΙ - ΚΡΙ (ΚΟ) | Κύρια Αγορά |
| ΕΥΡΟΒΑΝΚ ΕQUITIES Α.Ε.Π.Ε.Υ. | 07/05/2018 |
| ΛΕΩΝ ΔΕΠΟΛΑΣ ΧΡΗΜΑΤΙΣΤΗΡΙΑΚΗ Α.Ε.Π.Ε.Υ. | 16/01/2017 |
| ΛΑΜΨΑ (ΚΟ) | Κύρια Αγορά |
| ΛΕΩΝ ΔΕΠΟΛΑΣ ΧΡΗΜΑΤΙΣΤΗΡΙΑΚΗ Α.Ε.Π.Ε.Υ. | 16/01/2017 |
| ΜΟΤΟΡ ΟΙΛ (ΚΟ) | Κύρια Αγορά |
| ΒΕΤΑ ΧΡΗΜΑΤΙΣΤΗΡΙΑΚΗ Α.Ε.Π.Ε.Υ. | 08/03/2021 |
| ΕΥΡΟΒΑΝΚ ΕQUITIES Α.Ε.Π.Ε.Υ. | 22/10/2006 |
| MERIT ΧΡΗΜΑΤΙΣΤΗΡΙΑΚΗ Α.Ε.Π.Ε.Υ. | 25/02/2019 |
| ΕΘΝΙΚΗ ΧΡΗΜΑΤΙΣΤΗΡΙΑΚΗ ΜΟΝΟΠΡΟΣΩΠΗ ΑΕΠΕΥ | 02/01/1900 |
| ΛΕΩΝ ΔΕΠΟΛΑΣ ΧΡΗΜΑΤΙΣΤΗΡΙΑΚΗ Α.Ε.Π.Ε.Υ. | 01/04/2019 |
| ΠΕΙΡΑΙΩΣ Α.Ε.Π.Ε.Υ. | 04/05/2015 |
| ΜΥΤΙΛΗΝΑΙΟΣ (ΚΟ) | Κύρια Αγορά |
| ΒΕΤΑ ΧΡΗΜΑΤΙΣΤΗΡΙΑΚΗ Α.Ε.Π.Ε.Υ. | 11/04/2022 |
| ΕΥΡΟΒΑΝΚ ΕQUITIES Α.Ε.Π.Ε.Υ. | 20/09/2017 |
| MERIT ΧΡΗΜΑΤΙΣΤΗΡΙΑΚΗ Α.Ε.Π.Ε.Υ. | 25/02/2019 |
| ΑΛΦΑ FINANCE ΜΟΝΟΠΡΟΣΩΠΗ ΑΕΠΕΥ | 15/04/2019 |
| ΕΘΝΙΚΗ ΧΡΗΜΑΤΙΣΤΗΡΙΑΚΗ ΜΟΝΟΠΡΟΣΩΠΗ ΑΕΠΕΥ | 02/01/1900 |
| ΠΕΙΡΑΙΩΣ Α.Ε.Π.Ε.Υ. | 04/05/2015 |
| ΟΛΠ (ΚΟ) | Κύρια Αγορά |
| ΕΥΡΟΒΑΝΚ ΕQUITIES Α.Ε.Π.Ε.Υ. | 06/02/2019 |
| ΟΠΑΠ (ΚΟ) | Κύρια Αγορά |
| ΒΕΤΑ ΧΡΗΜΑΤΙΣΤΗΡΙΑΚΗ Α.Ε.Π.Ε.Υ. | 11/04/2022 |
| ΕΥΡΟΒΑΝΚ ΕQUITIES Α.Ε.Π.Ε.Υ. | 22/10/2006 |
| MERIT ΧΡΗΜΑΤΙΣΤΗΡΙΑΚΗ Α.Ε.Π.Ε.Υ. | 20/03/2017 |
| ΑΛΦΑ FINANCE ΜΟΝΟΠΡΟΣΩΠΗ ΑΕΠΕΥ | 09/01/2006 |
| ΕΘΝΙΚΗ ΧΡΗΜΑΤΙΣΤΗΡΙΑΚΗ ΜΟΝΟΠΡΟΣΩΠΗ ΑΕΠΕΥ | 02/01/1900 |
| ΕΛΛΗΝΟΑΜΕΡΙΚΑΝΙΚΗ ΧΡΗΜΑΤΙΣΤΗΡΙΑΚΗ ΑΕΠΕΥ | 25/07/2014 |
| ΠΕΙΡΑΙΩΣ Α.Ε.Π.Ε.Υ. | 04/05/2015 |
| ΟΤΕ (ΚΟ) | Κύρια Αγορά |
| ΒΕΤΑ ΧΡΗΜΑΤΙΣΤΗΡΙΑΚΗ Α.Ε.Π.Ε.Υ. | 11/04/2022 |
| ΕΥΡΟΒΑΝΚ ΕQUITIES Α.Ε.Π.Ε.Υ. | 22/10/2006 |
| MERIT ΧΡΗΜΑΤΙΣΤΗΡΙΑΚΗ Α.Ε.Π.Ε.Υ. | 20/03/2017 |
| ΑΛΦΑ FINANCE ΜΟΝΟΠΡΟΣΩΠΗ ΑΕΠΕΥ | 09/01/2006 |
| ΕΘΝΙΚΗ ΧΡΗΜΑΤΙΣΤΗΡΙΑΚΗ ΜΟΝΟΠΡΟΣΩΠΗ ΑΕΠΕΥ | 02/01/1900 |
| ΕΛΛΗΝΟΑΜΕΡΙΚΑΝΙΚΗ ΧΡΗΜΑΤΙΣΤΗΡΙΑΚΗ ΑΕΠΕΥ | 25/07/2014 |
| ΛΕΩΝ ΔΕΠΟΛΑΣ ΧΡΗΜΑΤΙΣΤΗΡΙΑΚΗ Α.Ε.Π.Ε.Υ. | 20/04/2015 |
| ΠΕΙΡΑΙΩΣ Α.Ε.Π.Ε.Υ. | 08/09/2008 |
| ΠΑΠΟΥΤΣΑΝΗΣ (ΚΟ) | Κύρια Αγορά |
| ΒΕΤΑ ΧΡΗΜΑΤΙΣΤΗΡΙΑΚΗ Α.Ε.Π.Ε.Υ. | 25/11/2013 |
| ΕΥΡΟΒΑΝΚ ΕQUITIES Α.Ε.Π.Ε.Υ. | 06/12/2021 |

Πίνακας Μετοχών Υπό Ειδική Διαπραγμάτευση

| Χρεόγραφα | Κατηγορία Διαπραγμάτευσης |
|--|--------------------------------|
| Ειδικός Διαπραγματευτής | Έναρξη Ειδικής Διαπραγμάτευσης |
| ΠΕΙΡΑΙΩΣ FINANCIAL HOLD (ΚΟ) | Κύρια Αγορά |
| EUROBANK EQUITIES Α.Ε.Π.Ε.Υ. | 22/10/2006 |
| EUROXX ΧΡΗΜΑΤΙΣΤΗΡΙΑΚΗ Α.Ε.Π.Ε.Υ. | 15/02/2016 |
| MERIT ΧΡΗΜΑΤΙΣΤΗΡΙΑΚΗ Α.Ε.Π.Ε.Υ. | 16/09/2013 |
| ΑΛΦΑ FINANCE ΜΟΝΟΠΡΟΣΩΠΗ ΑΕΠΕΥ | 15/04/2019 |
| ΕΘΝΙΚΗ ΧΡΗΜΑΤΙΣΤΗΡΙΑΚΗ ΜΟΝΟΠΡΟΣΩΠΗ ΑΕΠΕΥ | 02/01/1900 |
| ΕΛΛΗΝΟΑΜΕΡΙΚΑΝΙΚΗ ΧΡΗΜΑΤΙΣΤΗΡΙΑΚΗ ΑΕΠΕΥ | 25/07/2014 |
| ΛΕΩΝ ΔΕΠΟΛΑΣ ΧΡΗΜΑΤΙΣΤΗΡΙΑΚΗ Α.Ε.Π.Ε.Υ. | 30/11/2018 |
| ΠΕΙΡΑΙΩΣ Α.Ε.Π.Ε.Υ. | 16/02/2009 |
| ΠΕΤΡΟΠΟΥΛΟΣ ΠΕΤΡΟΣ (ΚΟ) | Κύρια Αγορά |
| EUROBANK EQUITIES Α.Ε.Π.Ε.Υ. | 01/04/2019 |
| ΠΑΝΤΕΛΑΚΗΣ ΧΡΗΜΑΤΙΣΤΗΡΙΑΚΗ Α.Ε.Π.Ε.Υ. | 16/03/2020 |
| ΠΛΑΙΣΙΟ COMPUTERS (ΚΟ) | Κύρια Αγορά |
| EUROBANK EQUITIES Α.Ε.Π.Ε.Υ. | 02/03/2015 |
| ΠΛΑΣΤΙΚΑ ΘΡΑΚΗΣ (ΚΟ) | Κύρια Αγορά |
| EUROBANK EQUITIES Α.Ε.Π.Ε.Υ. | 26/03/2018 |
| ΑΛΦΑ FINANCE ΜΟΝΟΠΡΟΣΩΠΗ ΑΕΠΕΥ | 26/03/2018 |
| ΣΑΡΑΝΤΗΣ ΓΡ. (ΚΟ) | Κύρια Αγορά |
| ΒΕΤΑ ΧΡΗΜΑΤΙΣΤΗΡΙΑΚΗ Α.Ε.Π.Ε.Υ. | 14/05/2012 |
| EUROBANK EQUITIES Α.Ε.Π.Ε.Υ. | 24/10/2016 |
| ΤΕΡΝΑ ΕΝΕΡΓΕΙΑΚΗ (ΚΟ) | Κύρια Αγορά |
| EUROBANK EQUITIES Α.Ε.Π.Ε.Υ. | 24/05/2021 |
| ΠΕΙΡΑΙΩΣ Α.Ε.Π.Ε.Υ. | 09/12/2019 |
| ΤΕΧΝΙΚΗ ΟΛΥΜΠΙΑΚΗ (ΚΟ) | Κύρια Αγορά |
| ΒΕΤΑ ΧΡΗΜΑΤΙΣΤΗΡΙΑΚΗ Α.Ε.Π.Ε.Υ. | 04/04/2022 |
| ΤΖΙΡΑΚΙΑΝ ΠΡΟΦΙΛ (ΚΟ) | Κύρια Αγορά |
| ΛΕΩΝ ΔΕΠΟΛΑΣ ΧΡΗΜΑΤΙΣΤΗΡΙΑΚΗ Α.Ε.Π.Ε.Υ. | 19/07/2021 |

Γνωστοποιήσεις Συναλλαγών - Κατάλογος Υπόχρεων Προσώπων

| Ημερομηνία Υποβολής [1] | Επωνυμία | Λόγος Υποβολής [2] | Υπόχρεος | Ιδιότητα Υποχρέου | Σχέση με τον Υπόχρεο | Ημερομηνία Συναλλαγής | Αγορά | Όγκος Συναλλαγών | Αξία Συναλλαγών | Φύση Συναλλαγής [3] | Είδος Χρηματικού μέσου | Παρατηρήσεις [4] |
|-------------------------|---|--------------------|---------------------|-----------------------------|----------------------------|-----------------------|--------------|------------------|-----------------|---------------------|------------------------|------------------|
| 11/05/2022 | INTRAKAT ΑΝΩΝΥΜΗ ΕΤΑΙΡΕΙΑ ΤΕΧΝΙΚΩΝ ΚΑΙ ΕΝΕΡΓΕΙΑΚΩΝ ΕΡΓΩΝ | B | ΛΑΖΑΡΑΚΗΣ ΛΟΥΚΑΣ | Γεν.Διευθυντής | Συνδεδεμένο Νομικό Πρόσωπο | 06/05/2022 | ΕΚΤΟΣ ΑΓΟΡΩΝ | 60,000 | 141,000.00 | A | Μετοχή | 1 |
| 11/05/2022 | ΓΕΝ. ΕΜΠΟΡΙΟΥ & ΒΙΟΜΗΧΑΝΙΑΣ | A | ΜΑΥΡΟΥΔΗ ΠΑΝΑΓΙΩΤΑ | Μέλος ΔΣ Εκτελεστικό | Ο Ιδιος | 10/05/2022 | ΑΞΙΩΝ ΧΑ | 3,000 | 3,431.42 | A | Μετοχή | 1 |
| 11/05/2022 | ΙΚΤΙΝΟΣ ΕΛΛΑΣ Α.Ε. - ΕΛΛΗΝΙΚΗ ΒΙΟΜΗΧΑΝΙΑ ΜΑΡΜΑΡΩΝ | A | ΧΑΙΔΑΣ ΕΥΑΓΓΕΛΟΣ | Πρόεδρος κ Διευθ. Σύμβουλος | Ο Ιδιος | 10/05/2022 | ΑΞΙΩΝ ΧΑ | 30,000 | 17,061.09 | A | Μετοχή | 1 |
| 11/05/2022 | ΙΝΤΕΡΛΑΪΦ (INTERLIFE) ΑΝΩΝΥΜΗ ΑΣΦΑΛΙΣΤΙΚΗ ΕΤΑΙΡΕΙΑ ΓΕΝΙΚΩΝ ΑΣΦΑΛΙΣΕΩΝ | A | ΒΟΤΣΑΡΙΔΗΣ ΙΩΑΝΝΗΣ | Πρόεδρος κ Διευθ. Σύμβουλος | Ο Ιδιος | 10/05/2022 | ΑΞΙΩΝ ΧΑ | 3,900 | 16,098.00 | A | Μετοχή | 1 |
| 11/05/2022 | ΚΡΙ-ΚΡΙ ΒΙΟΜΗΧΑΝΙΑ ΓΑΛΑΚΤΟΣ ΑΒΕΕ | A | ΤΣΙΝΑΒΟΣ ΠΑΝΑΓΙΩΤΗΣ | Πρόεδρος κ Διευθ. Σύμβουλος | Ο Ιδιος | 10/05/2022 | ΑΞΙΩΝ ΧΑ | 10,000 | 63,874.90 | A | Μετοχή | 1 |
| 11/05/2022 | ΠΛΑΣΤΙΚΑ ΚΡΗΤΗΣ Α.Β.Ε.Ε. | A | ΒΑΛΕΡΓΑΚΗΣ ΓΕΩΡΓΙΟΣ | Μέλος ΔΣ Εκτελεστικό | Ο Ιδιος | 10/05/2022 | ΑΞΙΩΝ ΧΑ | 500 | 7,850.00 | A | Μετοχή | 1 |

Σημειώσεις Γνωστοποιήσεων Συναλλαγών

Για περισσότερες πληροφορίες επί των γνωστοποιήσεων συναλλαγών επισκεφτείτε την ιστοσελίδα <http://athexgroup.gr/el/web/guest/companies-info-trade-notifications>

[1] - Η Ημερομηνία Υποβολής αφορά την Ημερομηνία που η Γνωστοποίηση παρελήφθη από το Χ.Α.

[2] - Λόγος Υποβολής: Α: Πρόσωπο που ασκεί Διευθυντικά καθήκοντα, Β: Πρόσωπο που έχει στενό δεσμό με πρόσωπο που ασκεί Διευθυντικά καθήκοντα.

[3] - Φύση Συναλλαγής: Α: Αγορά, Π: Πώληση.

[4] - Παρατηρήσεις: 1 - Λόγω Συμμετοχής σε ΑΜΚ, 2 - Λόγω Εξάσκησης Δικαιώματος Προαίρεσης αγοράς μετοχών που παρέχεται στο προσωπικό, 3 - Λόγω Δωρεάς, 4 - Λόγω Συγχώνευσης ή Διάσπασης κλπ, 5 - Λόγω Μετατροπής ή Ανταλλαγής Ομολογιών, 6 - Ανταλλαγή Λόγω Προαιρετικής Δημόσιας Πρότασης.

| Υποκείμενη Αγορά | | | | Αγορά Παραγώγων | | | | | | | | | | | | | |
|----------------------------|------------|-------------|--------|---|----------|-----------|------------|----------|-------------|------------------|--------------------|-------------------------------|------------|-------------|---------|-------|-----------------|
| Ανωτ Τιμή | Κατωτ Τιμή | Τιμή κλεισ. | Μεταβ. | Μήνας Παράδοσης | Άνοιγμα | Ανωτ Τιμή | Κατωτ Τιμή | Τελ Τιμή | Τιμή κλεισ. | Τελευταία ζήτηση | Τελευταία προσφορά | Τιμή Εκκαθάρισης ¹ | Υψηλό ζωής | Χαμηλό ζωής | Πράξεις | Όγκος | Ανοικτές θέσεις |
| FTSE/X.A. Large Cap | | | | (Μονάδα Διαπραγμάτευσης: 1 Μονάδα Δείκτη x 2€, Χρηματικός Διακανονισμός) | | | | | | | | | | | | | |
| 2,117.19 | 2,067.71 | 2,072.22 | -0.18% | Μάιος 2022 | 2,080.00 | 2,118.75 | 2,065.00 | 2,073.00 | 2,073.00 | --- | --- | --- | 2,325.50 | --- | 218 | 1,157 | 2,788 |
| | | | | Ιούνιος 2022 | 2,080.00 | 2,115.50 | 2,064.00 | 2,084.00 | 2,084.00 | --- | --- | --- | 2,322.00 | --- | 145 | 916 | 545 |
| | | | | Ιούλιος 2022 | --- | --- | --- | --- | 2,083.50 | --- | --- | --- | --- | --- | --- | --- | --- |
| | | | | Σεπτέμβριος 2022 | --- | --- | --- | --- | 2,090.75 | --- | --- | --- | --- | --- | --- | --- | --- |
| | | | | Δεκέμβριος 2022 | --- | --- | --- | --- | 2,101.25 | --- | --- | --- | --- | --- | --- | --- | --- |
| | | | | Μάρτιος 2023 | --- | --- | --- | --- | 2,111.75 | --- | --- | --- | --- | --- | --- | --- | --- |
| FTSE/X.A. Τράπεζες | | | | (Μονάδα Διαπραγμάτευσης: 1 Μονάδα Δείκτη x 15€, Χρηματικός Διακανονισμός) | | | | | | | | | | | | | |
| 591.44 | 569.68 | 571.15 | -1.02% | Ιούνιος 2022 | --- | --- | --- | --- | 583.50 | --- | --- | --- | 655.50 | --- | --- | --- | --- |
| | | | | Σεπτέμβριος 2022 | --- | --- | --- | --- | 581.25 | --- | --- | --- | --- | --- | --- | --- | --- |
| | | | | Δεκέμβριος 2022 | --- | --- | --- | --- | 584.00 | --- | --- | --- | --- | --- | --- | --- | --- |
| | | | | Μάρτιος 2023 | --- | --- | --- | --- | 587.00 | --- | --- | --- | --- | --- | --- | --- | --- |

Σημειώσεις Παραγώγων

Τις τιμές εκκαθάρισης και τις τελικές ανοικτές θέσεις μπορείτε να τις ανακτήσετε στο ακόλουθο path <http://www.helex.gr/el/web/guest/statistics-end-of-day-derivatives>

| Υποκείμενη Αγορά | | | | Αγορά Παραγώγων | | | | | | | | | | | | | |
|--|------------|-------------|--------|------------------|---------|-----------|------------|----------|-------------|------------------|--------------------|-------------------|------------|-------------|---------|--------|-----------------|
| Ανωτ Τιμή | Κατωτ Τιμή | Τιμή κλεισ. | Μεταβ. | Μήνας Παράδοσης | Άνοιγμα | Ανωτ Τιμή | Κατωτ Τιμή | Τελ Τιμή | Τιμή κλεισ. | Τελευταία ζήτηση | Τελευταία προσφορά | Τιμή Εκκαθάρισης* | Υψηλό ζωής | Χαμηλό ζωής | Πράξεις | Όγκος | Ανοικτές θέσεις |
| (Μέγεθος Συμβολαίου: 100 Χρεόγραφα, Φυσική Παράδοση) | | | | | | | | | | | | | | | | | |
| ALPHA ΥΠΗΡΕΣΙΩΝ ΣΥΜΜ (ΚΟ) | | | | Ιούνιος 2022 | 0.980 | 0.999 | 0.950 | 0.950 | 0.950 | --- | --- | --- | 1.45 | --- | 525 | 12,049 | 112,924 |
| 0.995 | 0.95 | 0.951 | -1.96% | Σεπτέμβριος 2022 | 0.984 | 0.984 | 0.960 | 0.960 | 0.960 | --- | --- | --- | 1.27 | --- | 6 | 1,043 | 348 |
| | | | | Δεκέμβριος 2022 | --- | --- | --- | --- | 0.982 | --- | --- | --- | --- | --- | --- | --- | --- |
| | | | | Μάρτιος 2023 | --- | --- | --- | --- | 0.987 | --- | --- | --- | --- | --- | --- | --- | --- |
| (Μέγεθος Συμβολαίου: 100 Χρεόγραφα, Φυσική Παράδοση) | | | | | | | | | | | | | | | | | |
| CENERGY HOLDINGS (ΚΑ) | | | | Ιούνιος 2022 | 2.89 | 3.08 | 2.89 | 2.92 | 2.92 | --- | --- | --- | 3.98 | --- | 112 | 693 | 9,820 |
| 3.045 | 2.84 | 2.98 | 5.30% | Σεπτέμβριος 2022 | --- | --- | --- | --- | 2.79 | --- | --- | 3.50 | --- | --- | --- | 50 | |
| | | | | Δεκέμβριος 2022 | --- | --- | --- | --- | 2.86 | --- | --- | --- | --- | --- | --- | --- | --- |
| | | | | Μάρτιος 2023 | --- | --- | --- | --- | 2.88 | --- | --- | --- | --- | --- | --- | --- | --- |
| (Μέγεθος Συμβολαίου: 100 Χρεόγραφα, Φυσική Παράδοση) | | | | | | | | | | | | | | | | | |
| COCA-COLA HBC AG (ΚΟ) | | | | Ιούνιος 2022 | 18.56 | 18.76 | 18.53 | 18.74 | 18.74 | --- | --- | --- | 27.57 | --- | 18 | 34 | 1,745 |
| 18.905 | 18.35 | 18.69 | 0.51% | Σεπτέμβριος 2022 | --- | --- | --- | --- | 18.28 | --- | --- | 19.22 | --- | --- | --- | 46 | |
| | | | | Δεκέμβριος 2022 | --- | --- | --- | --- | 18.82 | --- | --- | --- | --- | --- | --- | --- | --- |
| | | | | Μάρτιος 2023 | --- | --- | --- | --- | 18.92 | --- | --- | --- | --- | --- | --- | --- | --- |
| (Μέγεθος Συμβολαίου: 100 Χρεόγραφα, Φυσική Παράδοση) | | | | | | | | | | | | | | | | | |
| EUROBANK HOLDINGS (ΚΟ) | | | | Ιούνιος 2022 | 0.940 | 0.952 | 0.900 | 0.908 | 0.908 | --- | --- | --- | 1.15 | --- | 272 | 7,614 | 34,196 |
| 0.953 | 0.8968 | 0.9024 | -0.83% | Σεπτέμβριος 2022 | 0.924 | 0.924 | 0.924 | 0.924 | 0.924 | --- | --- | 0.924 | --- | 1 | 1,080 | --- | |
| | | | | Δεκέμβριος 2022 | --- | --- | --- | --- | 0.921 | --- | --- | --- | --- | --- | --- | --- | --- |
| | | | | Μάρτιος 2023 | --- | --- | --- | --- | 0.926 | --- | --- | --- | --- | --- | --- | --- | --- |
| (Μέγεθος Συμβολαίου: 100 Χρεόγραφα, Φυσική Παράδοση) | | | | | | | | | | | | | | | | | |
| FOURLIS ΣΥΜΜΕΤΟΧΩΝ (ΚΟ) | | | | Ιούνιος 2022 | 3.39 | 3.41 | 3.37 | 3.37 | 3.37 | --- | --- | --- | 4.14 | --- | 75 | 188 | 2,910 |
| 3.41 | 3.31 | 3.385 | 0.74% | Σεπτέμβριος 2022 | --- | --- | --- | --- | 3.19 | --- | --- | 3.90 | --- | --- | --- | 61 | |
| | | | | Δεκέμβριος 2022 | --- | --- | --- | --- | 3.40 | --- | --- | --- | --- | --- | --- | --- | --- |
| | | | | Μάρτιος 2023 | --- | --- | --- | --- | 3.42 | --- | --- | --- | --- | --- | --- | --- | --- |
| (Μέγεθος Συμβολαίου: 100 Χρεόγραφα, Φυσική Παράδοση) | | | | | | | | | | | | | | | | | |
| INTRACOM HOLDINGS (ΚΟ) | | | | Ιούνιος 2022 | 1.60 | 1.67 | 1.60 | 1.63 | 1.63 | --- | --- | --- | 1.92 | --- | 12 | 74 | 5,421 |
| 1.68 | 1.6 | 1.62 | 1.50% | Σεπτέμβριος 2022 | --- | --- | --- | --- | 1.61 | --- | --- | --- | --- | --- | --- | --- | |
| | | | | Δεκέμβριος 2022 | --- | --- | --- | --- | 1.62 | --- | --- | --- | --- | --- | --- | --- | --- |
| | | | | Μάρτιος 2023 | --- | --- | --- | --- | 1.62 | --- | --- | --- | --- | --- | --- | --- | --- |
| (Μέγεθος Συμβολαίου: 100 Χρεόγραφα, Φυσική Παράδοση) | | | | | | | | | | | | | | | | | |
| JUMBO (ΚΟ) | | | | Ιούνιος 2022 | 14.55 | 14.66 | 14.02 | 14.02 | 14.02 | --- | --- | --- | 15.80 | --- | 45 | 81 | 656 |
| 14.97 | 14.3 | 14.3 | -1.38% | Σεπτέμβριος 2022 | --- | --- | --- | --- | 14.62 | --- | --- | 14.78 | --- | --- | --- | 17 | |
| | | | | Δεκέμβριος 2022 | --- | --- | --- | --- | 14.68 | --- | --- | --- | --- | --- | --- | --- | --- |
| | | | | Μάρτιος 2023 | --- | --- | --- | --- | 14.75 | --- | --- | --- | --- | --- | --- | --- | --- |

Σημειώσεις Παραγώγων

Τις τιμές εκκαθάρισης και τις τελικές ανοικτές θέσεις μπορείτε να τις ανακτήσετε στο ακόλουθο path <http://www.helex.gr/el/web/guest/statistics-end-of-day-derivatives>

| Υποκείμενη Αγορά | | | | Αγορά Παραγώγων | | | | | | | | | | Ανοικτές θέσεις | | | |
|-------------------------------------|------------|-------------|--------|--|---------|-----------|------------|----------|-------------|------------------|--------------------|-------------------|------------|-----------------|---------|-------|-----------------|
| Ανωτ Τιμή | Κατωτ Τιμή | Τιμή κλεισ. | Μεταβ. | Μήνας Παράδοσης | Άνοιγμα | Ανωτ Τιμή | Κατωτ Τιμή | Τελ Τιμή | Τιμή κλεισ. | Τελευταία ζήτηση | Τελευταία προσφορά | Τιμή Εκκαθάρισης* | Υψηλό ζωής | Χαμηλό ζωής | Πράξεις | Όγκος | Ανοικτές θέσεις |
| LAMDA DEVELOPMENT(ΚΟ) | | | | (Μέγεθος Συμβολαίου: 100 Χρεόγραφα, Φυσική Παράδοση) | | | | | | | | | | | | | |
| 5.905 | 5.72 | 5.855 | 0.17% | Ιούνιος 2022 | 5.82 | 5.91 | 5.78 | 5.86 | 5.86 | --- | --- | --- | 7.07 | --- | 87 | 244 | 6,354 |
| | | | | Σεπτέμβριος 2022 | 5.84 | 5.84 | 5.84 | 5.84 | 5.84 | --- | --- | --- | 5.84 | --- | 1 | 10 | --- |
| | | | | Δεκέμβριος 2022 | --- | --- | --- | --- | 5.92 | --- | --- | --- | --- | --- | --- | --- | --- |
| | | | | Μάρτιος 2023 | --- | --- | --- | --- | 5.95 | --- | --- | --- | --- | --- | --- | --- | --- |
| MARFIN INVESTMENT GROUP (ΚΟ) | | | | (Μέγεθος Συμβολαίου: 100 Χρεόγραφα, Φυσική Παράδοση) | | | | | | | | | | | | | |
| 0.0269 | 0.0261 | 0.0269 | 1.89% | Ιούνιος 2022 | 0.027 | 0.027 | 0.027 | 0.027 | 0.027 | --- | --- | --- | 0.031 | --- | 2 | 100 | 30,164 |
| | | | | Σεπτέμβριος 2022 | --- | --- | --- | --- | 0.027 | --- | --- | --- | --- | --- | --- | --- | --- |
| | | | | Δεκέμβριος 2022 | --- | --- | --- | --- | 0.027 | --- | --- | --- | --- | --- | --- | --- | --- |
| | | | | Μάρτιος 2023 | --- | --- | --- | --- | 0.027 | --- | --- | --- | --- | --- | --- | --- | --- |
| TITAN CEMENT (ΚΑ) | | | | (Μέγεθος Συμβολαίου: 104 Χρεόγραφα, Φυσική Παράδοση) | | | | | | | | | | | | | |
| 12.7 | 12.22 | 12.48 | 1.30% | Ιούνιος 2022 | 12.58 | 12.75 | 12.58 | 12.67 | 12.67 | --- | --- | --- | 13.55 | --- | 5 | 14 | 850 |
| | | | | Σεπτέμβριος 2022 | --- | --- | --- | --- | 12.46 | --- | --- | --- | 13.52 | --- | --- | --- | 42 |
| | | | | Δεκέμβριος 2022 | --- | --- | --- | --- | 12.47 | --- | --- | --- | --- | --- | --- | --- | --- |
| | | | | Μάρτιος 2023 | --- | --- | --- | --- | 12.53 | --- | --- | --- | --- | --- | --- | --- | --- |
| VIOHALCO SA/NV (ΚΑ) | | | | (Μέγεθος Συμβολαίου: 100 Χρεόγραφα, Φυσική Παράδοση) | | | | | | | | | | | | | |
| 3.985 | 3.74 | 3.9 | 5.12% | Ιούνιος 2022 | 3.73 | 3.92 | 3.72 | 3.82 | 3.82 | --- | --- | --- | 5.31 | --- | 59 | 171 | 7,101 |
| | | | | Σεπτέμβριος 2022 | --- | --- | --- | --- | 3.71 | --- | --- | --- | 4.26 | --- | --- | --- | 61 |
| | | | | Δεκέμβριος 2022 | --- | --- | --- | --- | 3.76 | --- | --- | --- | --- | --- | --- | --- | --- |
| | | | | Μάρτιος 2023 | --- | --- | --- | --- | 3.77 | --- | --- | --- | --- | --- | --- | --- | --- |
| ΑΔΜΗΕ ΣΥΜΜΕΤΟΧΩΝ Α.Ε. (ΚΟ) | | | | (Μέγεθος Συμβολαίου: 100 Χρεόγραφα, Φυσική Παράδοση) | | | | | | | | | | | | | |
| 2.21 | 2.165 | 2.2 | 0.46% | Ιούνιος 2022 | 2.22 | 2.22 | 2.21 | 2.21 | 2.21 | --- | --- | --- | 2.38 | --- | 2 | 10 | 4,747 |
| | | | | Σεπτέμβριος 2022 | --- | --- | --- | --- | 2.21 | --- | --- | --- | --- | --- | --- | --- | --- |
| | | | | Δεκέμβριος 2022 | --- | --- | --- | --- | 2.22 | --- | --- | --- | --- | --- | --- | --- | --- |
| | | | | Μάρτιος 2023 | --- | --- | --- | --- | 2.23 | --- | --- | --- | --- | --- | --- | --- | --- |
| ΓΕΚ ΤΕΡΝΑ (ΚΟ) | | | | (Μέγεθος Συμβολαίου: 100 Χρεόγραφα, Φυσική Παράδοση) | | | | | | | | | | | | | |
| 9.49 | 9.19 | 9.42 | 1.84% | Ιούνιος 2022 | 9.35 | 9.42 | 9.35 | 9.42 | 9.42 | --- | --- | --- | 10.36 | --- | 2 | 6 | 6,412 |
| | | | | Σεπτέμβριος 2022 | --- | --- | --- | --- | 9.29 | --- | --- | --- | 9.91 | --- | --- | --- | 20 |
| | | | | Δεκέμβριος 2022 | --- | --- | --- | --- | 9.36 | --- | --- | --- | --- | --- | --- | --- | --- |
| | | | | Μάρτιος 2023 | --- | --- | --- | --- | 9.41 | --- | --- | --- | --- | --- | --- | --- | --- |
| ΔΕΗ (ΚΟ) | | | | (Μέγεθος Συμβολαίου: 100 Χρεόγραφα, Φυσική Παράδοση) | | | | | | | | | | | | | |
| 6.75 | 6.58 | 6.61 | 0.00% | Ιούνιος 2022 | 6.66 | 6.77 | 6.60 | 6.62 | 6.62 | --- | --- | --- | 9.47 | --- | 102 | 517 | 14,637 |
| | | | | Σεπτέμβριος 2022 | --- | --- | --- | --- | 6.71 | --- | --- | --- | 8.20 | --- | --- | --- | 10 |
| | | | | Δεκέμβριος 2022 | --- | --- | --- | --- | 6.69 | --- | --- | --- | --- | --- | --- | --- | --- |
| | | | | Μάρτιος 2023 | --- | --- | --- | --- | 6.72 | --- | --- | --- | --- | --- | --- | --- | --- |

Σημειώσεις Παραγώγων

Τις τιμές εκκαθάρισης και τις τελικές ανοικτές θέσεις μπορείτε να τις ανακτήσετε στο ακόλουθο path <http://www.helex.gr/el/web/guest/statistics-end-of-day-derivatives>

| Υποκείμενη Αγορά | | | | Αγορά Παραγώγων | | | | | | | | | | | | | |
|--|------------|-------------|--------|------------------|---------|-----------|------------|----------|-------------|------------------|--------------------|-------------------|------------|-------------|---------|-------|-----------------|
| Ανωτ Τιμή | Κατωτ Τιμή | Τιμή κλεισ. | Μεταβ. | Μήνας Παράδοσης | Άνοιγμα | Ανωτ Τιμή | Κατωτ Τιμή | Τελ Τιμή | Τιμή κλεισ. | Τελευταία ζήτηση | Τελευταία προσφορά | Τιμή Εκκαθάρισης* | Υψηλό ζωής | Χαμηλό ζωής | Πράξεις | Όγκος | Ανοικτές θέσεις |
| (Μέγεθος Συμβολαίου: 100 Χρεόγραφα, Φυσική Παράδοση) | | | | | | | | | | | | | | | | | |
| ΕΘΝΙΚΗ ΤΡΑΠΕΖΑ (ΚΟ) | | | | Ιούνιος 2022 | 3.40 | 3.41 | 3.30 | 3.35 | 3.35 | --- | --- | --- | 4.12 | --- | 499 | 7,174 | 27,029 |
| 3.41 | 3.29 | 3.33 | -1.16% | Σεπτέμβριος 2022 | 3.36 | 3.36 | 3.36 | 3.36 | 3.36 | --- | --- | --- | 3.79 | --- | 1 | 20 | 140 |
| | | | | Δεκέμβριος 2022 | --- | --- | --- | --- | 3.41 | --- | --- | --- | --- | --- | --- | --- | --- |
| | | | | Μάρτιος 2023 | --- | --- | --- | --- | 3.43 | --- | --- | --- | --- | --- | --- | --- | --- |
| (Μέγεθος Συμβολαίου: 100 Χρεόγραφα, Φυσική Παράδοση) | | | | | | | | | | | | | | | | | |
| ΕΛΛΑΚΤΩΡ (ΚΟ) | | | | Ιούνιος 2022 | 1.70 | 1.70 | 1.69 | 1.69 | 1.69 | --- | --- | --- | 1.71 | --- | 7 | 17 | 5,156 |
| 1.694 | 1.686 | 1.69 | -0.12% | Σεπτέμβριος 2022 | --- | --- | --- | --- | 1.72 | --- | --- | --- | 1.47 | --- | --- | --- | --- |
| | | | | Δεκέμβριος 2022 | --- | --- | --- | --- | 1.71 | --- | --- | --- | --- | --- | --- | --- | --- |
| | | | | Μάρτιος 2023 | --- | --- | --- | --- | 1.72 | --- | --- | --- | --- | --- | --- | --- | --- |
| (Μέγεθος Συμβολαίου: 100 Χρεόγραφα, Φυσική Παράδοση) | | | | | | | | | | | | | | | | | |
| ΕΛΛΗΝ. ΧΡΗΜΑΤΙΣΤΗΡΙΑ-Χ.Α. (ΚΟ) | | | | Ιούνιος 2022 | 3.49 | 3.54 | 3.49 | 3.54 | 3.54 | --- | --- | --- | 4.08 | --- | 2 | 4 | 1,094 |
| 3.645 | 3.57 | 3.59 | 0.56% | Σεπτέμβριος 2022 | --- | --- | --- | --- | 3.60 | --- | --- | --- | --- | --- | --- | --- | --- |
| | | | | Δεκέμβριος 2022 | --- | --- | --- | --- | 3.61 | --- | --- | --- | --- | --- | --- | --- | --- |
| | | | | Μάρτιος 2023 | --- | --- | --- | --- | 3.63 | --- | --- | --- | --- | --- | --- | --- | --- |
| (Μέγεθος Συμβολαίου: 100 Χρεόγραφα, Φυσική Παράδοση) | | | | | | | | | | | | | | | | | |
| ΕΛΛΗΝΙΚΑ ΠΕΤΡΕΛΑΙΑ (ΚΟ) | | | | Ιούνιος 2022 | 6.99 | 7.14 | 6.99 | 7.08 | 7.08 | --- | --- | --- | 7.53 | --- | 29 | 97 | 1,282 |
| 7.16 | 6.91 | 7.08 | 1.43% | Σεπτέμβριος 2022 | --- | --- | --- | --- | 7.03 | --- | --- | --- | --- | --- | --- | --- | --- |
| | | | | Δεκέμβριος 2022 | --- | --- | --- | --- | 7.07 | --- | --- | --- | --- | --- | --- | --- | --- |
| | | | | Μάρτιος 2023 | --- | --- | --- | --- | 7.10 | --- | --- | --- | --- | --- | --- | --- | --- |
| (Μέγεθος Συμβολαίου: 100 Χρεόγραφα, Φυσική Παράδοση) | | | | | | | | | | | | | | | | | |
| ΕΥΔΑΠ (ΚΟ) | | | | Ιούνιος 2022 | 7.11 | 7.11 | 7.11 | 7.11 | 7.11 | --- | --- | --- | 7.26 | --- | 3 | 7 | 396 |
| 7.16 | 7.03 | 7.1 | 0.14% | Σεπτέμβριος 2022 | --- | --- | --- | --- | 7.14 | --- | --- | --- | --- | --- | --- | --- | --- |
| | | | | Δεκέμβριος 2022 | --- | --- | --- | --- | 7.18 | --- | --- | --- | --- | --- | --- | --- | --- |
| | | | | Μάρτιος 2023 | --- | --- | --- | --- | 7.21 | --- | --- | --- | --- | --- | --- | --- | --- |
| (Μέγεθος Συμβολαίου: 100 Χρεόγραφα, Φυσική Παράδοση) | | | | | | | | | | | | | | | | | |
| ΜΟΤΟΡ ΟΪΛ (ΚΟ) | | | | Ιούνιος 2022 | 15.65 | 15.77 | 15.47 | 15.77 | 15.77 | --- | --- | --- | 15.88 | --- | 8 | 35 | 1,236 |
| 15.81 | 15.41 | 15.76 | 1.48% | Σεπτέμβριος 2022 | --- | --- | --- | --- | 15.64 | --- | --- | --- | --- | --- | --- | --- | --- |
| | | | | Δεκέμβριος 2022 | --- | --- | --- | --- | 15.72 | --- | --- | --- | --- | --- | --- | --- | --- |
| | | | | Μάρτιος 2023 | --- | --- | --- | --- | 15.80 | --- | --- | --- | --- | --- | --- | --- | --- |
| (Μέγεθος Συμβολαίου: 100 Χρεόγραφα, Φυσική Παράδοση) | | | | | | | | | | | | | | | | | |
| ΜΥΤΙΛΗΝΑΙΟΣ (ΚΟ) | | | | Ιούνιος 2022 | 16.14 | 16.17 | 15.81 | 16.02 | 16.02 | --- | --- | --- | 18.22 | --- | 136 | 594 | 4,865 |
| 16.21 | 15.8 | 16.01 | 0.12% | Σεπτέμβριος 2022 | 16.11 | 16.11 | 16.02 | 16.02 | 16.02 | --- | --- | --- | 18.00 | --- | 2 | 24 | 80 |
| | | | | Δεκέμβριος 2022 | --- | --- | --- | --- | 16.19 | --- | --- | --- | --- | --- | --- | --- | --- |
| | | | | Μάρτιος 2023 | --- | --- | --- | --- | 16.27 | --- | --- | --- | --- | --- | --- | --- | --- |

Σημειώσεις Παραγώγων

Τις τιμές εκκαθάρισης και τις τελικές ανοικτές θέσεις μπορείτε να τις ανακτήσετε στο ακόλουθο path <http://www.helex.gr/el/web/guest/statistics-end-of-day-derivatives>

| Υποκείμενη Αγορά | | | | Αγορά Παραγώγων | | | | | | | | | | Ανοικτές θέσεις | | | | |
|--|------------|-------------|--------|------------------|---------|-----------|------------|----------|-------------|------------------|--------------------|-------------------|------------|-----------------|---------|-------|-----------------|-----|
| Ανωτ Τιμή | Κατωτ Τιμή | Τιμή κλεισ. | Μεταβ. | Μήνας Παράδοσης | Άνοιγμα | Ανωτ Τιμή | Κατωτ Τιμή | Τελ Τιμή | Τιμή κλεισ. | Τελευταία ζήτηση | Τελευταία προσφορά | Τιμή Εκκαθάρισης* | Υψηλό ζωής | Χαμηλό ζωής | Πράξεις | Όγκος | Ανοικτές θέσεις | |
| (Μέγεθος Συμβολαίου: 100 Χρεόγραφα, Φυσική Παράδοση) | | | | | | | | | | | | | | | | | | |
| ΟΛΠ (ΚΟ) | | | | Ιούνιος 2022 | --- | --- | --- | --- | 16.37 | --- | --- | --- | 17.90 | --- | --- | --- | --- | 704 |
| 16.5 | 16.24 | 16.3 | 0.00% | Σεπτέμβριος 2022 | --- | --- | --- | --- | 16.42 | --- | --- | --- | --- | --- | --- | --- | --- | |
| | | | | Δεκέμβριος 2022 | --- | --- | --- | --- | 16.50 | --- | --- | --- | --- | --- | --- | --- | --- | |
| | | | | Μάρτιος 2023 | --- | --- | --- | --- | 16.58 | --- | --- | --- | --- | --- | --- | --- | --- | |
| (Μέγεθος Συμβολαίου: 100 Χρεόγραφα, Φυσική Παράδοση) | | | | | | | | | | | | | | | | | | |
| ΟΠΑΠ (ΚΟ) | | | | Ιούνιος 2022 | 13.51 | 13.60 | 13.30 | 13.35 | 13.35 | --- | --- | --- | 14.66 | --- | 24 | 85 | 1,176 | |
| 13.65 | 13.26 | 13.32 | -0.97% | Σεπτέμβριος 2022 | --- | --- | --- | --- | 12.66 | --- | --- | --- | 13.68 | --- | --- | --- | 80 | |
| | | | | Δεκέμβριος 2022 | --- | --- | --- | --- | 13.61 | --- | --- | --- | --- | --- | --- | --- | --- | |
| | | | | Μάρτιος 2023 | --- | --- | --- | --- | 13.68 | --- | --- | --- | --- | --- | --- | --- | --- | |
| (Μέγεθος Συμβολαίου: 100 Χρεόγραφα, Φυσική Παράδοση) | | | | | | | | | | | | | | | | | | |
| ΟΤΕ (ΚΟ) | | | | Ιούνιος 2022 | 17.97 | 18.44 | 17.94 | 17.94 | 17.94 | --- | --- | --- | 18.45 | --- | 52 | 180 | 1,036 | |
| 18.46 | 17.92 | 17.92 | 0.39% | Σεπτέμβριος 2022 | --- | --- | --- | --- | 17.76 | --- | --- | --- | 16.78 | --- | --- | --- | 1 | |
| | | | | Δεκέμβριος 2022 | --- | --- | --- | --- | 18.07 | --- | --- | --- | --- | --- | --- | --- | --- | |
| | | | | Μάρτιος 2023 | --- | --- | --- | --- | 18.16 | --- | --- | --- | --- | --- | --- | --- | --- | |
| (Μέγεθος Συμβολαίου: 100 Χρεόγραφα, Φυσική Παράδοση) | | | | | | | | | | | | | | | | | | |
| ΠΕΙΡΑΙΩΣ FINANCIAL HOLD (ΚΟ) | | | | Ιούνιος 2022 | 1.23 | 1.27 | 1.22 | 1.25 | 1.25 | --- | --- | --- | 1.68 | --- | 83 | 1,223 | 30,137 | |
| 1.27 | 1.22 | 1.249 | 1.05% | Σεπτέμβριος 2022 | --- | --- | --- | --- | 1.23 | --- | --- | --- | 1.48 | --- | --- | --- | 20 | |
| | | | | Δεκέμβριος 2022 | --- | --- | --- | --- | 1.25 | --- | --- | --- | --- | --- | --- | --- | --- | |
| | | | | Μάρτιος 2023 | --- | --- | --- | --- | 1.26 | --- | --- | --- | --- | --- | --- | --- | --- | |
| (Μέγεθος Συμβολαίου: 100 Χρεόγραφα, Φυσική Παράδοση) | | | | | | | | | | | | | | | | | | |
| ΤΕΡΝΑ ΕΝΕΡΓΕΙΑΚΗ (ΚΟ) | | | | Ιούνιος 2022 | 16.79 | 16.88 | 16.40 | 16.40 | 16.40 | --- | --- | --- | 18.51 | --- | 30 | 133 | 4,125 | |
| 16.88 | 16.31 | 16.36 | -0.61% | Σεπτέμβριος 2022 | --- | --- | --- | --- | 16.44 | --- | --- | --- | 16.62 | --- | --- | --- | 112 | |
| | | | | Δεκέμβριος 2022 | --- | --- | --- | --- | 16.66 | --- | --- | --- | --- | --- | --- | --- | --- | |
| | | | | Μάρτιος 2023 | --- | --- | --- | --- | 16.74 | --- | --- | --- | --- | --- | --- | --- | --- | |

Σημειώσεις Παραγώγων

Τις τιμές εκκαθάρισης και τις τελικές ανοικτές θέσεις μπορείτε να τις ανακτήσετε στο ακόλουθο path <http://www.helex.gr/el/web/guest/statistics-end-of-day-derivatives>

FTSE/X.A. Large Cap

(Μονάδα Διαπραγμάτευσης: 1 Μονάδα Δείκτη x 2€ - Τρόπος Εξάσκησης: Ευρωπαϊκός, Χρηματικός Διακανονισμός)

| Τιμή Εξάσκησης | Δικαιώματα Αγοράς | | | | | | | | | | | | | | Δικαιώματα Πώλησης | | | | | | | | | | | | | | | | | | |
|-------------------------|-------------------|------------|------------|----------|-------------|-------|-----------------|--------------|------------|------------|----------|-------------|-------|-----------------|--------------------|-----------------|------------|------------|------------|----------|-------------|-------|-----------------|--------------|------------|------------|----------|-------------|-------|-----------------|--------------|-----------------|----------------|
| | Μάιος 2022 | | | | | | | Ιούνιος 2022 | | | | | | | Λοιποί Μήνες | | Μάιος 2022 | | | | | | | Ιούνιος 2022 | | | | | | | Λοιποί Μήνες | | Τιμή Εξάσκησης |
| | Άνοιγμα | Ανιγτ Τιμή | Κατωτ Τιμή | Τελ Τιμή | Τιμή κλεισ. | Όγκος | Ανοικτές θέσεις | Άνοιγμα | Ανιγτ Τιμή | Κατωτ Τιμή | Τελ Τιμή | Τιμή κλεισ. | Όγκος | Ανοικτές θέσεις | Όγκος | Ανοικτές θέσεις | Άνοιγμα | Ανιγτ Τιμή | Κατωτ Τιμή | Τελ Τιμή | Τιμή κλεισ. | Όγκος | Ανοικτές θέσεις | Άνοιγμα | Ανιγτ Τιμή | Κατωτ Τιμή | Τελ Τιμή | Τιμή κλεισ. | Όγκος | Ανοικτές θέσεις | Όγκος | Ανοικτές θέσεις | |
| 1,775 | 0.00 | 0.00 | 0.00 | - | 302.00 | - | - | 0.00 | 0.00 | 0.00 | - | 305.00 | - | - | | | 0.00 | 0.00 | 0.00 | - | 0.01 | - | - | 0.00 | 0.00 | 0.00 | - | 2.80 | - | - | | | |
| 1,800 | 0.00 | 0.00 | 0.00 | - | 277.00 | - | - | 0.00 | 0.00 | 0.00 | - | 281.00 | - | - | | | 0.00 | 0.00 | 0.00 | - | 0.02 | - | - | 0.00 | 0.00 | 0.00 | - | 4.10 | - | - | | | 1,800 |
| 1,825 | 0.00 | 0.00 | 0.00 | - | 252.00 | - | - | 0.00 | 0.00 | 0.00 | - | 258.00 | - | - | | | 0.00 | 0.00 | 0.00 | - | 0.07 | - | - | 0.00 | 0.00 | 0.00 | - | 5.90 | - | - | | | 1,825 |
| 1,850 | 0.00 | 0.00 | 0.00 | - | 228.00 | - | - | 0.00 | 0.00 | 0.00 | - | 235.00 | - | - | | | 0.00 | 0.00 | 0.00 | - | 0.18 | - | - | 0.00 | 0.00 | 0.00 | - | 8.20 | - | - | | | 1,850 |
| 1,875 | 0.00 | 0.00 | 0.00 | - | 203.00 | - | - | 0.00 | 0.00 | 0.00 | - | 213.00 | - | - | | | 0.00 | 0.00 | 0.00 | - | 0.44 | - | - | 0.00 | 0.00 | 0.00 | - | 11.25 | - | - | | | 1,875 |
| 1,900 | 0.00 | 0.00 | 0.00 | - | 178.00 | - | - | 0.00 | 0.00 | 0.00 | - | 192.00 | - | - | | | 0.00 | 0.00 | 0.00 | - | 0.96 | - | - | 0.00 | 0.00 | 0.00 | - | 15.00 | - | - | | | 1,900 |
| 1,925 | 0.00 | 0.00 | 0.00 | - | 154.00 | - | - | 0.00 | 0.00 | 0.00 | - | 172.00 | - | - | | | 0.00 | 0.00 | 0.00 | - | 1.90 | - | - | 0.00 | 0.00 | 0.00 | - | 19.75 | - | - | | | 1,925 |
| 1,950 | 0.00 | 0.00 | 0.00 | - | 131.00 | - | - | 0.00 | 0.00 | 0.00 | - | 153.00 | - | - | | | 0.00 | 0.00 | 0.00 | - | 3.70 | - | - | 0.00 | 0.00 | 0.00 | - | 25.75 | - | - | | | 1,950 |
| 1,975 | 0.00 | 0.00 | 0.00 | - | 109.00 | - | - | 0.00 | 0.00 | 0.00 | - | 135.00 | - | - | | | 0.00 | 0.00 | 0.00 | - | 6.60 | - | - | 0.00 | 0.00 | 0.00 | - | 32.50 | - | - | | | 1,975 |
| 2,000 | 0.00 | 0.00 | 0.00 | - | 88.50 | - | - | 0.00 | 0.00 | 0.00 | - | 118.00 | - | - | | | 13.75 | 0.00 | 7.30 | 7.30 | 7.30 | 4 | - | 41.75 | 41.75 | 41.75 | 41.75 | 41.75 | 20 | 4 | | | 2,000 |
| 2,050 | 0.00 | 0.00 | 0.00 | - | 53.50 | - | 20 | 0.00 | 0.00 | 0.00 | - | 88.50 | - | - | | | 14.50 | 0.00 | 14.50 | 14.50 | 14.50 | 2 | 63 | 0.00 | 0.00 | 0.00 | - | 61.00 | - | 40 | | | 2,050 |
| 2,100 | 40.00 | 40.00 | 24.50 | 24.50 | 24.50 | 3 | 20 | 0.00 | 0.00 | 0.00 | - | 64.00 | - | - | | | 0.00 | 40.00 | 0.00 | - | 51.00 | - | 111 | 0.00 | 0.00 | 0.00 | - | 86.50 | - | 40 | | | 2,100 |
| 2,150 | 22.75 | 22.75 | 22.75 | 22.75 | 22.75 | 1 | 23 | 0.00 | 0.00 | 0.00 | - | 45.00 | - | 20 | | | 0.00 | 22.75 | 0.00 | - | 85.50 | - | 43 | 0.00 | 0.00 | 0.00 | - | 117.00 | - | 60 | | | 2,150 |
| 2,200 | 0.00 | 0.00 | 0.00 | - | 5.20 | - | 40 | 0.00 | 0.00 | 0.00 | - | 30.50 | - | 21 | | | 0.00 | 0.00 | 0.00 | - | 128.00 | - | 40 | 0.00 | 0.00 | 0.00 | - | 153.00 | - | 5 | | | 2,200 |
| 2,250 | 0.00 | 0.00 | 0.00 | - | 1.80 | - | 251 | 0.00 | 0.00 | 0.00 | - | 20.00 | - | 1 | | | 0.00 | 0.00 | 0.00 | - | 174.00 | - | 80 | 0.00 | 0.00 | 0.00 | - | 192.00 | - | 4 | | | 2,250 |
| 2,300 | 0.00 | 0.00 | 0.00 | - | 0.51 | - | 12 | 0.00 | 0.00 | 0.00 | - | 12.75 | - | 3 | | | 0.00 | 0.00 | 0.00 | - | 223.00 | - | 21 | 0.00 | 0.00 | 0.00 | - | 235.00 | - | 62 | | | 2,300 |
| 2,350 | 0.00 | 0.00 | 0.00 | - | 0.13 | - | 1 | 0.00 | 0.00 | 0.00 | - | 7.80 | - | - | | | 0.00 | 0.00 | 0.00 | - | 272.00 | - | 20 | 0.00 | 0.00 | 0.00 | - | 280.00 | - | 20 | | | 2,350 |
| 2,400 | 0.00 | 0.00 | 0.00 | - | 0.03 | - | 1 | 0.00 | 0.00 | 0.00 | - | 4.60 | - | - | | | 0.00 | 0.00 | 0.00 | - | 322.00 | - | - | 0.00 | 0.00 | 0.00 | - | 326.00 | - | - | | | 2,400 |
| 2,450 | 0.00 | 0.00 | 0.00 | - | 0.03 | - | - | 0.00 | 0.00 | 0.00 | - | 2.70 | - | - | | | 0.00 | 0.00 | 0.00 | - | 372.00 | - | - | 0.00 | 0.00 | 0.00 | - | 374.00 | - | - | | | 2,450 |
| 2,500 | 0.00 | 0.00 | 0.00 | - | 0.01 | - | - | 0.00 | 0.00 | 0.00 | - | 1.50 | - | - | | | 0.00 | 0.00 | 0.00 | - | 422.00 | - | - | 0.00 | 0.00 | 0.00 | - | 423.00 | - | - | | | 2,500 |
| 2,550 | 0.00 | 0.00 | 0.00 | - | 0.03 | - | - | 0.00 | 0.00 | 0.00 | - | 0.81 | - | - | | | 0.00 | 0.00 | 0.00 | - | 472.00 | - | - | 0.00 | 0.00 | 0.00 | - | 472.00 | - | - | | | 2,550 |
| 2,600 | 0.00 | 0.00 | 0.00 | - | 0.01 | - | - | 0.00 | 0.00 | 0.00 | - | 0.43 | - | - | | | 0.00 | 0.00 | 0.00 | - | 522.00 | - | - | 0.00 | 0.00 | 0.00 | - | 522.00 | - | - | | | 2,600 |
| 2,650 | - | - | - | - | - | - | - | 0.00 | 0.00 | 0.00 | - | 0.22 | - | - | | | - | - | - | - | - | - | - | 0.00 | 0.00 | 0.00 | - | 572.00 | - | - | | | 2,650 |
| Σύνολο: | | | | | | 4 | 368 | | | | | | 0 | 45 | 0 | 0 | | | | | | 6 | 378 | | | | | | 20 | 235 | 0 | 0 | |
| Αριθμός Πράξεων: | | | | | | | 3 | | | | | | 0 | 0 | | | | | | | | 3 | | | | | | 1 | | 0 | | | |

ALPHA ΥΠΗΡΕΣΙΩΝ ΣΥΜΜ (ΚΟ)

(Μέγεθος Συμβολαίου: 100 Χρέεγραφα, Τρόπος Εξάσκησης: Αμερικάνικος, Φυσική Παράδοση)

| Τιμή Εξάσκησης | Δικαιώματα Αγοράς | | | | | | | | | | | | | Δικαιώματα Πώλησης | | | | | | | | | | | | | | | |
|-------------------------|-------------------|-------------|-------------|-----------|-------------|-------|--------------|-------------|-------------|-----------|-------------|-------|-----------------|--------------------|-----------------|---------|-------------|-------------|-----------|-------------|--------------|-----------------|-------|-----------------|-------|-----------------|--------------|---|----------------|
| | Μάιος 2022 | | | | | | Ιούνιος 2022 | | | | | | Λοιποί Μήνες | | Μάιος 2022 | | | | | | Ιούνιος 2022 | | | | | | Λοιποί Μήνες | | Τιμή Εξάσκησης |
| | Άνοιγμα | Ανιγν. Τιμή | Καπιτ. Τιμή | Τελ. Τιμή | Τιμή κλεισ. | Όγκος | Άνοιγμα | Ανιγν. Τιμή | Καπιτ. Τιμή | Τελ. Τιμή | Τιμή κλεισ. | Όγκος | Άνοιγτες θέσεις | Όγκος | Άνοιγτες θέσεις | Άνοιγμα | Ανιγν. Τιμή | Καπιτ. Τιμή | Τελ. Τιμή | Τιμή κλεισ. | Όγκος | Άνοιγτες θέσεις | Όγκος | Άνοιγτες θέσεις | Όγκος | Άνοιγτες θέσεις | | | |
| 0.700 | 0.000 | 0.000 | 0.000 | 0.271 | - | - | 0.000 | 0.000 | 0.000 | 0.272 | - | - | | | 0.000 | 0.000 | 0.000 | 0.001 | - | - | 0.000 | 0.000 | 0.000 | 0.001 | - | - | | | |
| 0.750 | 0.000 | 0.000 | 0.000 | 0.222 | - | - | 0.000 | 0.000 | 0.000 | 0.225 | - | - | | | 0.000 | 0.000 | 0.000 | 0.001 | - | - | 0.000 | 0.000 | 0.000 | 0.003 | - | - | | | 0.008 |
| 0.800 | 0.000 | 0.000 | 0.000 | 0.175 | - | - | 0.000 | 0.000 | 0.000 | 0.180 | - | - | | | 0.000 | 0.000 | 0.000 | 0.004 | - | - | 0.000 | 0.000 | 0.000 | 0.008 | - | - | | | 0.008 |
| 0.850 | 0.000 | 0.000 | 0.000 | 0.132 | - | - | 0.000 | 0.000 | 0.000 | 0.138 | - | - | | | 0.000 | 0.000 | 0.000 | 0.011 | - | - | 0.000 | 0.000 | 0.000 | 0.017 | - | - | | | 0.009 |
| 0.900 | 0.000 | 0.000 | 0.000 | 0.094 | - | - | 0.000 | 0.000 | 0.000 | 0.103 | - | - | | | 0.000 | 0.000 | 0.000 | 0.023 | - | - | 0.000 | 0.000 | 0.000 | 0.031 | - | - | | | 0.009 |
| 0.950 | 0.000 | 0.000 | 0.000 | 0.064 | - | - | 0.000 | 0.000 | 0.000 | 0.074 | - | - | | | 0.000 | 0.000 | 0.000 | 0.043 | - | - | 0.000 | 0.000 | 0.000 | 0.052 | - | - | | | 0.010 |
| 1.000 | 0.000 | 0.000 | 0.000 | 0.041 | - | - | 0.000 | 0.000 | 0.000 | 0.051 | - | - | | | 0.000 | 0.000 | 0.000 | 0.070 | - | - | 0.000 | 0.000 | 0.000 | 0.079 | - | - | | | 0.010 |
| 1.100 | 0.000 | 0.000 | 0.000 | 0.014 | - | - | 0.000 | 0.000 | 0.000 | 0.021 | - | - | | | 0.000 | 0.000 | 0.000 | 0.143 | - | - | 0.000 | 0.000 | 0.000 | 0.150 | - | - | | | 0.011 |
| 1.200 | 0.000 | 0.000 | 0.000 | 0.004 | - | - | 0.000 | 0.000 | 0.000 | 0.008 | - | 5 | | | 0.000 | 0.000 | 0.000 | 0.233 | - | - | 0.000 | 0.000 | 0.000 | 0.236 | - | - | | | 0.012 |
| 1.300 | 0.000 | 0.000 | 0.000 | 0.001 | - | - | 0.000 | 0.000 | 0.000 | 0.003 | - | - | | | 0.000 | 0.000 | 0.000 | 0.331 | - | - | 0.000 | 0.000 | 0.000 | 0.331 | - | - | | | 0.013 |
| 1.400 | 0.000 | 0.000 | 0.000 | 0.001 | - | - | 0.000 | 0.000 | 0.000 | 0.001 | - | - | | | 0.000 | 0.000 | 0.000 | 0.430 | - | - | 0.000 | 0.000 | 0.000 | 0.430 | - | - | | | 0.014 |
| 1.500 | 0.000 | 0.000 | 0.000 | 0.001 | - | - | 0.000 | 0.000 | 0.000 | 0.001 | - | - | | | 0.000 | 0.000 | 0.000 | 0.530 | - | - | 0.000 | 0.000 | 0.000 | 0.530 | - | - | | | 0.015 |
| 1.600 | 0.000 | 0.000 | 0.000 | 0.001 | - | - | 0.000 | 0.000 | 0.000 | 0.001 | - | - | | | 0.000 | 0.000 | 0.000 | 0.630 | - | - | 0.000 | 0.000 | 0.000 | 0.630 | - | - | | | 0.016 |
| 1.700 | 0.000 | 0.000 | 0.000 | 0.001 | - | - | 0.000 | 0.000 | 0.000 | 0.001 | - | - | | | 0.000 | 0.000 | 0.000 | 0.730 | - | - | 0.000 | 0.000 | 0.000 | 0.730 | - | - | | | 0.017 |
| 1.800 | 0.000 | 0.000 | 0.000 | 0.001 | - | - | 0.000 | 0.000 | 0.000 | 0.001 | - | - | | | 0.000 | 0.000 | 0.000 | 0.830 | - | - | 0.000 | 0.000 | 0.000 | 0.830 | - | - | | | 0.018 |
| 1.900 | 0.000 | 0.000 | 0.000 | 0.001 | - | - | 0.000 | 0.000 | 0.000 | 0.001 | - | - | | | 0.000 | 0.000 | 0.000 | 0.930 | - | - | 0.000 | 0.000 | 0.000 | 0.930 | - | - | | | 0.019 |
| Σύνολο: | | | | | 0 | 0 | | | | | 0 | 5 | | 0 | 0 | | | | | | 0 | 0 | | | 0 | 0 | | | 0 |
| Αριθμός Πράξεων: | | | | | 0 | | | | | | 0 | | | 0 | | | | | 0.00 | | | 0 | | | 0 | | | 0 | |

ΔΕΗ (ΚΟ)

(Μέγεθος Συμβολαίου: 100 Χρέογραφα, Τρόπος Εξάσκησης: Αμερικάνικος, Φυσική Παράδοση)

| Τιμή Εξάσκησης | Δικαιώματα Αγοράς | | | | | | | | | | | | | Δικαιώματα Πώλησης | | | | | | | | | | | | | | | |
|-------------------------|-------------------|-------------|-------------|-----------|-------------|-------|--------------|-------------|-------------|-----------|-------------|-------|---------------|--------------------|---------------|---------|-------------|-------------|-----------|-------------|--------------|---------------|-------|---------------|-------|---------------|--------------|---|----------------|
| | Μάιος 2022 | | | | | | Ιούνιος 2022 | | | | | | Λοιποί Μήνες | | Μάιος 2022 | | | | | | Ιούνιος 2022 | | | | | | Λοιποί Μήνες | | Τιμή Εξάσκησης |
| | Άνοιγμα | Ανιγν. Τιμή | Καπιτ. Τιμή | Τελ. Τιμή | Τιμή κλεισ. | Όγκος | Άνοιγμα | Ανιγν. Τιμή | Καπιτ. Τιμή | Τελ. Τιμή | Τιμή κλεισ. | Όγκος | Άνοιγ. θέσεις | Όγκος | Άνοιγ. θέσεις | Άνοιγμα | Ανιγν. Τιμή | Καπιτ. Τιμή | Τελ. Τιμή | Τιμή κλεισ. | Όγκος | Άνοιγ. θέσεις | Όγκος | Άνοιγ. θέσεις | Όγκος | Άνοιγ. θέσεις | | | |
| 4.800 | 0.000 | 0.000 | 0.000 | 1.81 | - | - | 0.000 | 0.000 | 0.000 | 1.82 | - | - | | | 0.000 | 0.000 | 0.000 | 0.001 | - | - | 0.000 | 0.000 | 0.000 | 0.001 | - | - | | | |
| 5.200 | 0.000 | 0.000 | 0.000 | 1.41 | - | - | 0.000 | 0.000 | 0.000 | 1.43 | - | - | | | 0.000 | 0.000 | 0.000 | 0.001 | - | - | 0.000 | 0.000 | 0.000 | 0.006 | - | - | | | 0.052 |
| 5.600 | 0.000 | 0.000 | 0.000 | 1.01 | - | - | 0.000 | 0.000 | 0.000 | 1.05 | - | - | | | 0.000 | 0.000 | 0.000 | 0.003 | - | - | 0.000 | 0.000 | 0.000 | 0.028 | - | - | | | 0.056 |
| 6.000 | 0.000 | 0.000 | 0.000 | 0.624 | - | - | 0.000 | 0.000 | 0.000 | 0.713 | - | - | | | 0.000 | 0.000 | 0.000 | 0.011 | - | - | 0.000 | 0.000 | 0.000 | 0.091 | - | - | | | 0.060 |
| 6.400 | 0.000 | 0.000 | 0.000 | 0.293 | - | - | 0.000 | 0.000 | 0.000 | 0.439 | - | - | | | 0.000 | 0.000 | 0.000 | 0.079 | - | - | 0.000 | 0.000 | 0.000 | 0.217 | - | - | | | 0.064 |
| 6.800 | 0.000 | 0.000 | 0.000 | 0.093 | - | 10 | 0.000 | 0.000 | 0.000 | 0.246 | - | - | | | 0.000 | 0.000 | 0.000 | 0.279 | - | 1 | 0.000 | 0.000 | 0.000 | 0.423 | - | - | | | 0.068 |
| 7.200 | 0.000 | 0.000 | 0.000 | 0.018 | - | 150 | 0.000 | 0.000 | 0.000 | 0.124 | - | - | | | 0.000 | 0.000 | 0.000 | 0.605 | - | - | 0.000 | 0.000 | 0.000 | 0.702 | - | - | | | 0.072 |
| 7.600 | 0.000 | 0.000 | 0.000 | 0.002 | - | - | 0.000 | 0.000 | 0.000 | 0.055 | - | - | | | 0.000 | 0.000 | 0.000 | 0.991 | - | - | 0.000 | 0.000 | 0.000 | 1.03 | - | - | | | 0.076 |
| 8.000 | 0.000 | 0.000 | 0.000 | 0.001 | - | 188 | 0.000 | 0.000 | 0.000 | 0.023 | - | 22 | | | 0.000 | 0.000 | 0.000 | 1.39 | - | - | 0.000 | 0.000 | 0.000 | 1.40 | - | - | | | 0.080 |
| 8.400 | 0.000 | 0.000 | 0.000 | 0.001 | - | 41 | 0.000 | 0.000 | 0.000 | 0.008 | - | - | | | 0.000 | 0.000 | 0.000 | 1.79 | - | - | 0.000 | 0.000 | 0.000 | 1.79 | - | - | | | 0.084 |
| 8.800 | 0.000 | 0.000 | 0.000 | 0.001 | - | 3 | 0.000 | 0.000 | 0.000 | 0.003 | - | 7 | | | 0.000 | 0.000 | 0.000 | 2.19 | - | - | 0.000 | 0.000 | 0.000 | 2.19 | - | - | | | 0.088 |
| 9.200 | 0.000 | 0.000 | 0.000 | 0.001 | - | 7 | 0.000 | 0.000 | 0.000 | 0.001 | - | 10 | | | 0.000 | 0.000 | 0.000 | 2.59 | - | - | 0.000 | 0.000 | 0.000 | 2.59 | - | - | | | 0.092 |
| 9.600 | 0.000 | 0.000 | 0.000 | 0.003 | - | - | 0.000 | 0.000 | 0.000 | 0.001 | - | - | | | 0.000 | 0.000 | 0.000 | 2.99 | - | - | 0.000 | 0.000 | 0.000 | 2.99 | - | - | | | 0.096 |
| 10.000 | 0.000 | 0.000 | 0.000 | 0.001 | - | - | 0.000 | 0.000 | 0.000 | 0.001 | - | - | | | 0.000 | 0.000 | 0.000 | 3.39 | - | - | 0.000 | 0.000 | 0.000 | 3.39 | - | - | | | 0.100 |
| 11.000 | 0.000 | 0.000 | 0.000 | 0.001 | - | - | 0.000 | 0.000 | 0.000 | 0.001 | - | - | | | 0.000 | 0.000 | 0.000 | 4.39 | - | - | 0.000 | 0.000 | 0.000 | 4.39 | - | - | | | 0.110 |
| 12.000 | 0.000 | 0.000 | 0.000 | 0.001 | - | - | 0.000 | 0.000 | 0.000 | 0.001 | - | - | | | 0.000 | 0.000 | 0.000 | 5.39 | - | - | 0.000 | 0.000 | 0.000 | 5.39 | - | - | | | 0.120 |
| 13.000 | | | | | - | - | 0.000 | 0.000 | 0.000 | 0.001 | - | - | | | | | | | - | - | 0.000 | 0.000 | 0.000 | 6.39 | - | - | | | 0.130 |
| 14.000 | | | | | - | - | 0.000 | 0.000 | 0.000 | 0.001 | - | - | | | | | | | - | - | 0.000 | 0.000 | 0.000 | 7.39 | - | - | | | 0.140 |
| 15.000 | | | | | - | - | 0.000 | 0.000 | 0.000 | 0.001 | - | - | | | | | | | - | - | 0.000 | 0.000 | 0.000 | 8.39 | - | - | | | 0.150 |
| 16.000 | | | | | - | - | 0.000 | 0.000 | 0.000 | 0.001 | - | - | | | | | | | - | - | 0.000 | 0.000 | 0.000 | 9.39 | - | - | | | 0.160 |
| Σύνολα: | | | | | 0 | 399 | | | | | 0 | 39 | 0 | 0 | | | | | 0 | 1 | | | | | 0 | 1 | 0 | 0 | |
| Αριθμός Πράξεων: | | | | | 0 | | | | | | 0 | | 0 | | | | | | 0.00 | | | | | | 0 | | 0 | | |

ΕΘΝΙΚΗ ΤΡΑΠΕΖΑ (ΚΟ)

(Μέγεθος Συμβολαίου: 100 Χρέεγραφα, Τρόπος Εξάσκησης: Αμερικάνικος, Φυσική Παράδοση)

| Τιμή Εξάσκησης | Δικαιώματα Αγοράς | | | | | | | | | | | | Δικαιώματα Πώλησης | | | | | | | | | | | | Τιμή Εξάσκησης | | |
|-------------------------|-------------------|------------|------------|----------|--------------|-------|-----------------|---------|--------------|------------|----------|-------------|--------------------|-----------------|-------|-----------------|--------------|------------|------------|----------|--------------|-------|-----------------|-------|----------------|-----------------|-------|
| | Μάιος 2022 | | | | Ιούνιος 2022 | | | | Λοιποί Μήνες | | | | Μάιος 2022 | | | | Ιούνιος 2022 | | | | Λοιποί Μήνες | | | | | | |
| | Άνοιγμα | Ανιγτ Τιμή | Καπιτ Τιμή | Τελ Τιμή | Τιμή κλεισ. | Όγκος | Άνοιγτες θέσεις | Άνοιγμα | Ανιγτ Τιμή | Καπιτ Τιμή | Τελ Τιμή | Τιμή κλεισ. | Όγκος | Άνοιγτες θέσεις | Όγκος | Άνοιγτες θέσεις | Άνοιγμα | Ανιγτ Τιμή | Καπιτ Τιμή | Τελ Τιμή | Τιμή κλεισ. | Όγκος | Άνοιγτες θέσεις | Όγκος | | Άνοιγτες θέσεις | |
| 1.600 | | | | | | - | 0.000 | 0.000 | 0.000 | | 1.77 | - | - | | | | 0.000 | 0.000 | 0.000 | | 0.001 | - | - | | | | 0.016 |
| 1.700 | | | | | | - | 0.000 | 0.000 | 0.000 | | 1.67 | - | - | | | | 0.000 | 0.000 | 0.000 | | 0.001 | - | - | | | | 0.017 |
| 1.800 | 0.000 | 0.000 | 0.000 | | 1.57 | - | 0.000 | 0.000 | 0.000 | | 1.57 | - | - | | | | 0.000 | 0.000 | 0.000 | | 0.001 | - | - | | | | 0.018 |
| 1.900 | 0.000 | 0.000 | 0.000 | | 1.47 | - | 0.000 | 0.000 | 0.000 | | 1.47 | - | - | | | | 0.000 | 0.000 | 0.000 | | 0.001 | - | - | | | | 0.019 |
| 2.000 | 0.000 | 0.000 | 0.000 | | 1.37 | - | 0.000 | 0.000 | 0.000 | | 1.37 | - | - | | | | 0.000 | 0.000 | 0.000 | | 0.001 | - | - | | | | 0.020 |
| 2.200 | 0.000 | 0.000 | 0.000 | | 1.17 | - | 0.000 | 0.000 | 0.000 | | 1.17 | - | - | | | | 0.000 | 0.000 | 0.000 | | 0.001 | - | - | | | | 0.022 |
| 2.400 | 0.000 | 0.000 | 0.000 | | 0.971 | - | 0.000 | 0.000 | 0.000 | | 0.976 | - | - | | | | 0.000 | 0.000 | 0.000 | | 0.001 | - | - | | | | 0.024 |
| 2.600 | 0.000 | 0.000 | 0.000 | | 0.771 | - | 0.000 | 0.000 | 0.000 | | 0.780 | - | - | | | | 0.000 | 0.000 | 0.000 | | 0.005 | - | - | | | | 0.026 |
| 2.800 | 0.000 | 0.000 | 0.000 | | 0.572 | - | 0.000 | 0.000 | 0.000 | | 0.593 | - | - | | | | 0.000 | 0.000 | 0.000 | | 0.017 | - | - | | | | 0.028 |
| 3.000 | 0.000 | 0.000 | 0.000 | | 0.380 | - | 0.000 | 0.000 | 0.000 | | 0.423 | - | - | | | | 0.000 | 0.000 | 0.000 | | 0.047 | - | - | | | | 0.030 |
| 3.200 | 0.000 | 0.000 | 0.000 | | 0.213 | - | 0.000 | 0.000 | 0.000 | | 0.283 | - | - | | | | 0.000 | 0.000 | 0.000 | | 0.106 | - | - | | | | 0.032 |
| 3.400 | 0.060 | 0.060 | 0.060 | 0.060 | 0.060 | 10 | 40 | 0.000 | 0.000 | 0.000 | | 0.175 | - | - | | | 0.000 | 0.000 | 0.000 | | 0.198 | - | - | | | | 0.034 |
| 3.600 | 0.000 | 0.000 | 0.000 | | 0.032 | - | 0.000 | 0.000 | 0.000 | | 0.101 | - | - | | | | 0.000 | 0.000 | 0.000 | | 0.324 | - | - | | | | 0.036 |
| 3.800 | 0.000 | 0.000 | 0.000 | | 0.008 | - | 0.000 | 0.000 | 0.000 | | 0.053 | - | - | | | | 0.000 | 0.000 | 0.000 | | 0.477 | - | - | | | | 0.038 |
| 4.000 | 0.000 | 0.000 | 0.000 | | 0.002 | - | 0.000 | 0.000 | 0.000 | | 0.027 | - | - | | | | 0.000 | 0.000 | 0.000 | | 0.651 | - | - | | | | 0.040 |
| 4.400 | 0.000 | 0.000 | 0.000 | | 0.001 | - | 5 | 0.000 | 0.000 | 0.000 | | 0.005 | - | - | | | 0.000 | 0.000 | 0.000 | | 1.03 | - | - | | | | 0.044 |
| 4.800 | 0.000 | 0.000 | 0.000 | | 0.001 | - | - | 0.000 | 0.000 | 0.000 | | 0.001 | - | - | | | 0.000 | 0.000 | 0.000 | | 1.43 | - | - | | | | 0.048 |
| 5.200 | 0.000 | 0.000 | 0.000 | | 0.001 | - | - | 0.000 | 0.000 | 0.000 | | 0.002 | - | - | | | 0.000 | 0.000 | 0.000 | | 1.83 | - | - | | | | 0.052 |
| 5.600 | 0.000 | 0.000 | 0.000 | | 0.001 | - | - | 0.000 | 0.000 | 0.000 | | 0.001 | - | - | | | 0.000 | 0.000 | 0.000 | | 2.23 | - | - | | | | 0.056 |
| 6.000 | 0.000 | 0.000 | 0.000 | | 0.001 | - | - | 0.000 | 0.000 | 0.000 | | 0.001 | - | - | | | 0.000 | 0.000 | 0.000 | | 2.63 | - | - | | | | 0.060 |
| Σύνολο: | | | | | | 10 | 45 | | | | | 0 | 0 | 0 | 0 | | | | | | 10 | 0 | | 0 | 300 | 0 | 260 |
| Αριθμός Πράξεων: | | | | | | | 1 | | | | | 0 | 0 | | | | | | | | 0.00 | | | 0 | | 0 | |

ΟΠΑΠ (ΚΟ)

(Μέγεθος Συμβολαίου: 100 Χρέδγραμμα, Τρόπος Εξάσκησης: Αμερικάνικος, Φυσική Παράδοση)

| Τιμή Εξάσκησης | Δικαιώματα Αγοράς | | | | | | | | | | | | | Δικαιώματα Πώλησης | | | | | | | | | | | | | | | | | | | | | |
|-------------------------|-------------------|------------|------------|----------|-------------|-------|--------------|------------|------------|----------|-------------|-------|-----------------|--------------------|-----------------|---------|------------|------------|----------|-------------|--------------|-----------------|-------|-----------------|-------|-----------------|--------------|----|----------------|---|--|--|--|--|-------|
| | Μάιος 2022 | | | | | | Ιούνιος 2022 | | | | | | Λοιποί Μήνες | | Μάιος 2022 | | | | | | Ιούνιος 2022 | | | | | | Λοιποί Μήνες | | Τιμή Εξάσκησης | | | | | | |
| | Άνοιγμα | Ανιγτ Τιμή | Κατωτ Τιμή | Τελ Τιμή | Τιμή κλεισ. | Όγκος | Άνοιγμα | Ανιγτ Τιμή | Κατωτ Τιμή | Τελ Τιμή | Τιμή κλεισ. | Όγκος | Άνοιγτες θέσεις | Όγκος | Άνοιγτες θέσεις | Άνοιγμα | Ανιγτ Τιμή | Κατωτ Τιμή | Τελ Τιμή | Τιμή κλεισ. | Όγκος | Άνοιγτες θέσεις | Όγκος | Άνοιγτες θέσεις | Όγκος | Άνοιγτες θέσεις | | | | | | | | | |
| 8.400 | | | | | | - | 0.000 | 0.000 | 0.000 | 5.07 | - | - | | | | | | | | | - | - | 0.000 | 0.000 | 0.000 | 0.001 | - | - | | | | | | | |
| 8.800 | 0.000 | 0.000 | 0.000 | | 4.65 | - | 0.000 | 0.000 | 0.000 | 4.67 | - | - | | | | 0.000 | 0.000 | 0.000 | | 0.001 | - | - | 0.000 | 0.000 | 0.000 | 0.001 | - | - | | | | | | | 0.088 |
| 9.200 | 0.000 | 0.000 | 0.000 | | 4.26 | - | 0.000 | 0.000 | 0.000 | 4.27 | - | - | | | | 0.000 | 0.000 | 0.000 | | 0.001 | - | - | 0.000 | 0.000 | 0.000 | 0.001 | - | - | | | | | | | 0.092 |
| 9.600 | 0.000 | 0.000 | 0.000 | | 3.86 | - | 0.000 | 0.000 | 0.000 | 3.87 | - | - | | | | 0.000 | 0.000 | 0.000 | | 0.001 | - | - | 0.000 | 0.000 | 0.000 | 0.001 | - | - | | | | | | | 0.096 |
| 10.000 | 0.000 | 0.000 | 0.000 | | 3.46 | - | 0.000 | 0.000 | 0.000 | 3.47 | - | - | | | | 0.000 | 0.000 | 0.000 | | 0.001 | - | - | 0.000 | 0.000 | 0.000 | 0.001 | - | - | | | | | | | 0.100 |
| 11.000 | 0.000 | 0.000 | 0.000 | | 2.46 | - | 0.000 | 0.000 | 0.000 | 2.48 | - | - | | | | 0.000 | 0.000 | 0.000 | | 0.001 | - | - | 0.000 | 0.000 | 0.000 | 0.004 | - | - | | | | | | | 0.110 |
| 12.000 | 0.000 | 0.000 | 0.000 | | 1.46 | - | 0.000 | 0.000 | 0.000 | 1.53 | - | - | | | | 0.000 | 0.000 | 0.000 | | 0.002 | - | 3 | 0.000 | 0.000 | 0.000 | 0.050 | - | - | | | | | | | 0.120 |
| 13.000 | 0.000 | 0.000 | 0.000 | | 0.553 | - | 0.000 | 0.000 | 0.000 | 0.745 | - | - | | | | 0.000 | 0.000 | 0.000 | | 0.096 | - | 30 | 0.267 | 0.267 | 0.250 | 0.250 | 0.250 | 30 | 0 | | | | | | 0.130 |
| 14.000 | 0.000 | 0.000 | 0.000 | | 0.083 | - | 25 | 0.000 | 0.000 | 0.000 | 0.269 | - | - | | | | 0.000 | 0.000 | 0.000 | | 0.627 | - | - | 0.000 | 0.000 | 0.000 | 0.794 | - | - | | | | | | 0.140 |
| 15.000 | 0.000 | 0.000 | 0.000 | | 0.004 | - | 30 | 0.000 | 0.000 | 0.000 | 0.069 | - | - | | | | 0.000 | 0.000 | 0.000 | | 1.55 | - | - | 0.000 | 0.000 | 0.000 | 1.60 | - | - | | | | | | 0.150 |
| 16.000 | 0.000 | 0.000 | 0.000 | | 0.001 | - | - | 0.000 | 0.000 | 0.000 | 0.012 | - | 10 | | | | 0.000 | 0.000 | 0.000 | | 2.55 | - | - | 0.000 | 0.000 | 0.000 | 2.55 | - | - | | | | | | 0.160 |
| 17.000 | 0.000 | 0.000 | 0.000 | | 0.001 | - | - | 0.000 | 0.000 | 0.000 | 0.002 | - | - | | | | 0.000 | 0.000 | 0.000 | | 3.55 | - | - | 0.000 | 0.000 | 0.000 | 3.55 | - | - | | | | | | 0.170 |
| 18.000 | 0.000 | 0.000 | 0.000 | | 0.001 | - | - | 0.000 | 0.000 | 0.000 | 0.001 | - | - | | | | 0.000 | 0.000 | 0.000 | | 4.55 | - | - | 0.000 | 0.000 | 0.000 | 4.55 | - | - | | | | | | 0.180 |
| 19.000 | 0.000 | 0.000 | 0.000 | | 0.001 | - | - | 0.000 | 0.000 | 0.000 | 0.001 | - | - | | | | 0.000 | 0.000 | 0.000 | | 5.55 | - | - | 0.000 | 0.000 | 0.000 | 5.55 | - | - | | | | | | 0.190 |
| 20.000 | 0.000 | 0.000 | 0.000 | | 0.001 | - | - | 0.000 | 0.000 | 0.000 | 0.001 | - | - | | | | 0.000 | 0.000 | 0.000 | | 6.55 | - | - | 0.000 | 0.000 | 0.000 | 6.55 | - | - | | | | | | 0.200 |
| Σύνολο: | | | | | | 0 | 55 | | | | | 0 | 10 | 0 | 0 | | | | | 0 | 33 | | | | | 30 | 0 | 0 | 0 | 0 | | | | | |
| Αριθμός Πράξεων: | | | | | | | 0 | | | | | 0 | | 0 | | | | | | | 0.00 | | | | | | 2 | | 0 | | | | | | |

ΟΤΕ (ΚΟ)

(Μέγεθος Συμβολαίου: 100 Χρέεγραφα, Τρόπος Εξάσκησης: Αμερικάνικος, Φυσική Παράδοση)

| Τιμή Εξάσκησης | Δικαιώματα Αγοράς | | | | | | | | | | | | | | Δικαιώματα Πώλησης | | | | | | | | | | | | | | | | | | | | | | |
|-------------------------|-------------------|------------|------------|----------|-------------|-------|-----------------|--------------|------------|------------|----------|-------------|-------|-----------------|--------------------|-----------------|------------|------------|------------|----------|-------------|-------|-----------------|--------------|------------|------------|----------|-------------|-------|-----------------|--------------|-----------------|----------------|--|--|-------|-------|
| | Μάιος 2022 | | | | | | | Ιούνιος 2022 | | | | | | | Λοιποί Μήνες | | Μάιος 2022 | | | | | | | Ιούνιος 2022 | | | | | | | Λοιποί Μήνες | | Τιμή Εξάσκησης | | | | |
| | Άνοιγμα | Ανιγτ Τιμή | Καπιτ Τιμή | Τελ Τιμή | Τιμή κλεισ. | Όγκος | Ανοικτές θέσεις | Άνοιγμα | Ανιγτ Τιμή | Καπιτ Τιμή | Τελ Τιμή | Τιμή κλεισ. | Όγκος | Ανοικτές θέσεις | Όγκος | Ανοικτές θέσεις | Άνοιγμα | Ανιγτ Τιμή | Καπιτ Τιμή | Τελ Τιμή | Τιμή κλεισ. | Όγκος | Ανοικτές θέσεις | Άνοιγμα | Ανιγτ Τιμή | Καπιτ Τιμή | Τελ Τιμή | Τιμή κλεισ. | Όγκος | Ανοικτές θέσεις | Όγκος | Ανοικτές θέσεις | | | | | |
| 9.600 | | | | | | - | - | 0.000 | 0.000 | 0.000 | | 8.27 | - | - | | | | | | | | | - | - | 0.000 | 0.000 | 0.000 | | 0.001 | - | - | | | | | | |
| 10.000 | | | | | | - | - | 0.000 | 0.000 | 0.000 | | 7.87 | - | - | | | | | | | | | - | - | 0.000 | 0.000 | 0.000 | | 0.001 | - | - | | | | | | 0.100 |
| 11.000 | 0.000 | 0.000 | 0.000 | | 6.86 | - | - | 0.000 | 0.000 | 0.000 | | 6.87 | - | - | | | 0.000 | 0.000 | 0.000 | | 0.001 | - | - | 0.000 | 0.000 | 0.000 | | 0.001 | - | - | | | | | | 0.110 | |
| 12.000 | 0.000 | 0.000 | 0.000 | | 5.86 | - | - | 0.000 | 0.000 | 0.000 | | 5.88 | - | - | | | 0.000 | 0.000 | 0.000 | | 0.002 | - | - | 0.000 | 0.000 | 0.000 | | 0.001 | - | - | | | | | | 0.120 | |
| 13.000 | 0.000 | 0.000 | 0.000 | | 4.86 | - | - | 0.000 | 0.000 | 0.000 | | 4.88 | - | - | | | 0.000 | 0.000 | 0.000 | | 0.001 | - | - | 0.000 | 0.000 | 0.000 | | 0.001 | - | - | | | | | | 0.130 | |
| 14.000 | 0.000 | 0.000 | 0.000 | | 3.86 | - | - | 0.000 | 0.000 | 0.000 | | 3.88 | - | - | | | 0.000 | 0.000 | 0.000 | | 0.002 | - | - | 0.000 | 0.000 | 0.000 | | 0.001 | - | - | | | | | | 0.140 | |
| 15.000 | 0.000 | 0.000 | 0.000 | | 2.86 | - | - | 0.000 | 0.000 | 0.000 | | 2.89 | - | - | | | 0.000 | 0.000 | 0.000 | | 0.001 | - | - | 0.000 | 0.000 | 0.000 | | 0.010 | - | - | | | | | | 0.150 | |
| 16.000 | 0.000 | 0.000 | 0.000 | | 1.86 | - | - | 0.000 | 0.000 | 0.000 | | 1.95 | - | - | | | 0.000 | 0.000 | 0.000 | | 0.002 | - | - | 0.000 | 0.000 | 0.000 | | 0.067 | - | - | | | | | | 0.160 | |
| 17.000 | 0.000 | 0.000 | 0.000 | | 0.912 | - | - | 0.000 | 0.000 | 0.000 | | 1.14 | - | - | | | 0.000 | 0.000 | 0.000 | | 0.053 | - | - | 0.000 | 0.000 | 0.000 | | 0.253 | - | - | | | | | | 0.170 | |
| 18.000 | 0.000 | 0.000 | 0.000 | | 0.256 | - | 70 | 0.000 | 0.000 | 0.000 | | 0.561 | - | - | | | 0.000 | 0.000 | 0.000 | | 0.397 | - | - | 0.000 | 0.000 | 0.000 | | 0.676 | - | - | | | | | | 0.180 | |
| 19.000 | 0.000 | 0.000 | 0.000 | | 0.031 | - | 22 | 0.000 | 0.000 | 0.000 | | 0.227 | - | - | | | 0.000 | 0.000 | 0.000 | | 1.17 | - | - | 0.000 | 0.000 | 0.000 | | 1.34 | - | - | | | | | | 0.190 | |
| 20.000 | 0.000 | 0.000 | 0.000 | | 0.001 | - | - | 0.000 | 0.000 | 0.000 | | 0.074 | - | - | | | 0.000 | 0.000 | 0.000 | | 2.15 | - | - | 0.000 | 0.000 | 0.000 | | 2.20 | - | - | | | | | | 0.200 | |
| 22.000 | 0.000 | 0.000 | 0.000 | | 0.001 | - | - | 0.000 | 0.000 | 0.000 | | 0.004 | - | - | | | 0.000 | 0.000 | 0.000 | | 4.15 | - | - | 0.000 | 0.000 | 0.000 | | 4.15 | - | - | | | | | | 0.220 | |
| 24.000 | 0.000 | 0.000 | 0.000 | | 0.001 | - | - | 0.000 | 0.000 | 0.000 | | 0.001 | - | - | | | 0.000 | 0.000 | 0.000 | | 6.15 | - | - | 0.000 | 0.000 | 0.000 | | 6.15 | - | - | | | | | | 0.240 | |
| 26.000 | 0.000 | 0.000 | 0.000 | | 0.001 | - | - | 0.000 | 0.000 | 0.000 | | 0.001 | - | - | | | 0.000 | 0.000 | 0.000 | | 8.15 | - | - | 0.000 | 0.000 | 0.000 | | 8.15 | - | - | | | | | | 0.260 | |
| Σύνολα: | | | | | | 0 | 92 | | | | | | | 0 | 0 | 0 | 0 | | | | | 0 | 0 | | | | | | 0 | 0 | 0 | 0 | 0 | | | | |
| Αριθμός Πράξεων: | | | | | | 0 | | | | | | | | 0 | 0 | | | | | | | 0.00 | | | | | | | 0 | | 0 | | | | | | |

ΠΕΙΡΑΙΩΣ FINANCIAL HOLD (ΚΟ)

(Μέγεθος Συμβολαίου: 100 Χρέογραφα, Τρόπος Εξάσκησης: Αμερικάνικος, Φυσική Παράδοση)

| Τιμή Εξάσκησης | Δικαιώματα Αγοράς | | | | | | | | | | | | | Δικαιώματα Πώλησης | | | | | | | | | | | | | | | | | |
|-------------------------|-------------------|------------|------------|----------|--------------|-------|-----------------|---------|--------------|------------|----------|-------------|-------|--------------------|-------|-----------------|---------|--------------|------------|----------|-------------|--------------|-----------------|-------|-----------------|----------------|-------|-------|---|-------|-------|
| | Μάιος 2022 | | | | Ιούνιος 2022 | | | | Λοιποί Μήνες | | | | | Μάιος 2022 | | | | Ιούνιος 2022 | | | | Λοιποί Μήνες | | | | | | | | | |
| | Άνοιγμα | Ανιγτ Τιμή | Κατωτ Τιμή | Τελ Τιμή | Τιμή κλεισ. | Όγκος | Ανοικτές θέσεις | Άνοιγμα | Ανιγτ Τιμή | Κατωτ Τιμή | Τελ Τιμή | Τιμή κλεισ. | Όγκος | Ανοικτές θέσεις | Όγκος | Ανοικτές θέσεις | Άνοιγμα | Ανιγτ Τιμή | Κατωτ Τιμή | Τελ Τιμή | Τιμή κλεισ. | Όγκος | Ανοικτές θέσεις | Όγκος | Ανοικτές θέσεις | Τιμή Εξάσκησης | | | | | |
| 0.850 | 0.000 | 0.000 | 0.000 | 0.390 | - | - | 0.000 | 0.000 | 0.000 | 0.392 | - | - | 0.000 | 0.000 | 0.000 | 0.001 | - | - | 0.000 | 0.000 | 0.000 | 0.001 | - | - | 0.000 | 0.000 | 0.000 | 0.001 | - | - | 0.009 |
| 0.900 | 0.000 | 0.000 | 0.000 | 0.341 | - | - | 0.000 | 0.000 | 0.000 | 0.343 | - | - | 0.000 | 0.000 | 0.000 | 0.001 | - | - | 0.000 | 0.000 | 0.000 | 0.001 | - | - | 0.000 | 0.000 | 0.000 | 0.001 | - | - | 0.009 |
| 0.950 | 0.000 | 0.000 | 0.000 | 0.291 | - | - | 0.000 | 0.000 | 0.000 | 0.294 | - | - | 0.000 | 0.000 | 0.000 | 0.001 | - | - | 0.000 | 0.000 | 0.000 | 0.002 | - | - | 0.000 | 0.000 | 0.000 | 0.002 | - | - | 0.010 |
| 1.000 | 0.000 | 0.000 | 0.000 | 0.242 | - | - | 0.000 | 0.000 | 0.000 | 0.247 | - | - | 0.000 | 0.000 | 0.000 | 0.002 | - | - | 0.000 | 0.000 | 0.000 | 0.005 | - | - | 0.000 | 0.000 | 0.000 | 0.005 | - | - | 0.010 |
| 1.100 | 0.000 | 0.000 | 0.000 | 0.151 | - | - | 0.000 | 0.000 | 0.000 | 0.162 | - | - | 0.000 | 0.000 | 0.000 | 0.011 | - | - | 0.000 | 0.000 | 0.000 | 0.020 | - | - | 0.000 | 0.000 | 0.000 | 0.020 | - | - | 0.011 |
| 1.200 | 0.000 | 0.000 | 0.000 | 0.079 | - | - | 0.000 | 0.000 | 0.000 | 0.095 | - | - | 0.000 | 0.000 | 0.000 | 0.038 | - | - | 0.000 | 0.000 | 0.000 | 0.053 | - | - | 0.000 | 0.000 | 0.000 | 0.053 | - | - | 0.012 |
| 1.300 | 0.000 | 0.000 | 0.000 | 0.034 | - | - | 0.000 | 0.000 | 0.000 | 0.050 | - | - | 0.000 | 0.000 | 0.000 | 0.094 | - | - | 0.000 | 0.000 | 0.000 | 0.107 | - | - | 0.000 | 0.000 | 0.000 | 0.107 | - | - | 0.013 |
| 1.400 | 0.000 | 0.000 | 0.000 | 0.012 | - | - | 0.000 | 0.000 | 0.000 | 0.023 | - | 5 | 0.000 | 0.000 | 0.000 | 0.171 | - | - | 0.000 | 0.000 | 0.000 | 0.181 | - | - | 0.000 | 0.000 | 0.000 | 0.181 | - | - | 0.014 |
| 1.500 | 0.000 | 0.000 | 0.000 | 0.003 | - | - | 0.000 | 0.000 | 0.000 | 0.010 | - | - | 0.000 | 0.000 | 0.000 | 0.263 | - | - | 0.000 | 0.000 | 0.000 | 0.268 | - | - | 0.000 | 0.000 | 0.000 | 0.268 | - | - | 0.015 |
| 1.600 | 0.000 | 0.000 | 0.000 | 0.001 | - | - | 0.000 | 0.000 | 0.000 | 0.004 | - | - | 0.000 | 0.000 | 0.000 | 0.360 | - | - | 0.000 | 0.000 | 0.000 | 0.362 | - | - | 0.000 | 0.000 | 0.000 | 0.362 | - | - | 0.016 |
| 1.700 | 0.000 | 0.000 | 0.000 | 0.001 | - | - | 0.000 | 0.000 | 0.000 | 0.001 | - | - | 0.000 | 0.000 | 0.000 | 0.460 | - | - | 0.000 | 0.000 | 0.000 | 0.460 | - | - | 0.000 | 0.000 | 0.000 | 0.460 | - | - | 0.017 |
| 1.800 | 0.000 | 0.000 | 0.000 | 0.001 | - | - | 0.000 | 0.000 | 0.000 | 0.001 | - | - | 0.000 | 0.000 | 0.000 | 0.560 | - | - | 0.000 | 0.000 | 0.000 | 0.560 | - | - | 0.000 | 0.000 | 0.000 | 0.560 | - | - | 0.018 |
| 1.900 | 0.000 | 0.000 | 0.000 | 0.001 | - | - | 0.000 | 0.000 | 0.000 | 0.001 | - | - | 0.000 | 0.000 | 0.000 | 0.660 | - | - | 0.000 | 0.000 | 0.000 | 0.660 | - | - | 0.000 | 0.000 | 0.000 | 0.660 | - | - | 0.019 |
| 2.000 | 0.000 | 0.000 | 0.000 | 0.001 | - | - | 0.000 | 0.000 | 0.000 | 0.001 | - | - | 0.000 | 0.000 | 0.000 | 0.760 | - | - | 0.000 | 0.000 | 0.000 | 0.760 | - | - | 0.000 | 0.000 | 0.000 | 0.760 | - | - | 0.020 |
| 2.200 | 0.000 | 0.000 | 0.000 | 0.001 | - | - | 0.000 | 0.000 | 0.000 | 0.001 | - | - | 0.000 | 0.000 | 0.000 | 0.960 | - | - | 0.000 | 0.000 | 0.000 | 0.960 | - | - | 0.000 | 0.000 | 0.000 | 0.960 | - | - | 0.022 |
| 2.400 | | | | | - | - | 0.000 | 0.000 | 0.000 | 0.001 | - | - | | | | - | - | 0.000 | 0.000 | 0.000 | 1.16 | - | - | | | | | - | - | 0.024 | |
| Σύνολο: | | | | | 0 | 0 | | | | | 0 | 5 | 0 | 0 | | 0 | 0 | | | | | 0 | 0 | 0 | 0 | 0 | | | | | |
| Αριθμός Πράξεων: | | | | | 0 | | | | | | 0 | | 0 | | | 0.00 | | | | | | 0 | | 0 | | 0 | | | | | |

| Προϊόν Δανεισμού | Υποκείμενος Τίτλος | Πολυμερείς Συναλλαγές[1] | | | | Διμερείς Συναλλαγές[2] | | Δανεισμός Τίτλων μέσω ΟΤC[3] |
|------------------|--------------------------------|--------------------------|-----------------------|----------|------------------|------------------------|------------------|------------------------------|
| | | Ανοιχτές θέσεις[5] | Προσφερόμενη ποσότητα | Μ.Σ.Τ[4] | Όγκος συναλλαγών | Μ.Σ.Τ[4] | Όγκος συναλλαγών | Όγκος συναλλαγών |
| ALPHABOR | ALPHA ΥΠΗΡΕΣΙΩΝ ΣΥΜΜ (ΚΟ) | 631 | --- | --- | --- | --- | --- | 60,587,985 |
| CENERBOR | CENERGY HOLDINGS (ΚΑ) | --- | --- | --- | --- | --- | --- | --- |
| ΕΕΕBOR | COCA-COLA HBC AG (ΚΟ) | --- | --- | --- | --- | --- | --- | 70,546 |
| EUROBBOR | EUROBANK HOLDINGS (ΚΟ) | 120,000 | --- | --- | --- | --- | --- | 50,608,538 |
| FFGRPBOR | FOLLI-FOLLIE (ΚΟ) | --- | --- | --- | --- | --- | --- | 900,530 |
| FOYRKBOR | FOURLIS ΣΥΜΜΕΤΟΧΩΝ (ΚΟ) | --- | --- | --- | --- | --- | --- | 47,250 |
| INTRKBOR | INTRACOM HOLDINGS (ΚΟ) | 6,000 | --- | --- | --- | --- | --- | --- |
| BELABOR | JUMBO (ΚΟ) | 73,339 | --- | --- | --- | --- | --- | 695,175 |
| LAMDABOR | LAMDA DEVELOPMENT(ΚΟ) | 961 | --- | --- | --- | --- | --- | 59,961 |
| MIGBOR | MARFIN INVESTMENT GROUP (ΚΟ) | --- | --- | --- | --- | --- | --- | 794,474 |
| QUALBOR | QUALITY & RELIABILITY (ΚΟ) | --- | --- | --- | --- | --- | --- | --- |
| QUESTBOR | QUEST ΣΥΜΜΕΤΟΧΩΝ (ΚΟ) | --- | --- | --- | --- | --- | --- | 96,606 |
| TITCBOR | TITAN CEMENT (ΚΑ) | 500 | --- | --- | --- | --- | --- | 222,667 |
| VIOBOR | VIOHALCO SA/NV (ΚΑ) | 14,147 | --- | --- | --- | --- | --- | --- |
| ADMIEBOR | ΑΔΜΗΕ ΣΥΜΜΕΤΟΧΩΝ Α.Ε. (ΚΟ) | 7,410 | --- | --- | --- | --- | --- | 1,991,849 |
| AEGNBOR | ΑΕΡΟΠΟΡΙΑ ΑΙΓΑΙΟΥ (ΚΟ) | 9,993 | --- | --- | --- | --- | --- | 21,619 |
| ALMYBOR | ΑΛΟΥΜΥΛ (ΚΟ) | --- | --- | --- | --- | --- | --- | --- |
| GEKTERNABOR | ΓΕΚ ΤΕΡΝΑ (ΚΟ) | --- | --- | --- | --- | --- | --- | 19,345 |
| PPCBOR | ΔΕΗ (ΚΟ) | 2,000 | --- | --- | 22,478 | 4.30% | --- | 1,942,162 |
| ETEBOB | ΕΘΝΙΚΗ ΤΡΑΠΕΖΑ (ΚΟ) | 18,000 | --- | --- | --- | --- | --- | 5,861,100 |
| ELHABOR | ΕΛΒΑΛΧΑΛΚΟΡ (ΚΟ) | 23,790 | --- | --- | 3,500 | 2.65% | --- | 64,887 |
| ELLAKTORBOR | ΕΛΛΑΚΤΩΡ (ΚΟ) | 11,000 | --- | --- | --- | --- | --- | 9,870 |
| EXAEBOR | ΕΛΛΗΝ. ΧΡΗΜΑΤΙΣΤΗΡΙΑ-Χ.Α. (ΚΟ) | --- | --- | --- | --- | --- | --- | 204,031 |
| ELPEBOR | ΕΛΛΗΝΙΚΑ ΠΕΤΡΕΛΑΙΑ (ΚΟ) | 16,439 | --- | --- | 2,500 | 2.65% | --- | 170,151 |
| EYDARBOR | ΕΥΔΑΠ (ΚΟ) | 10,213 | --- | --- | --- | --- | --- | 642,239 |
| MOHBOR | ΜΟΤΟΡ ΟΪΛ (ΚΟ) | 1,353 | --- | --- | --- | --- | --- | 497,089 |
| MYTILBOR | ΜΥΤΙΛΗΝΑΙΟΣ (ΚΟ) | 1,296 | --- | --- | --- | --- | --- | 495,582 |
| PPABOR | ΟΛΠ (ΚΟ) | 1,564 | --- | --- | --- | --- | --- | 66,287 |
| OPAPBOR | ΟΠΑΠ (ΚΟ) | 18,000 | --- | --- | --- | --- | --- | 1,325,723 |
| HTOBOR | ΟΤΕ (ΚΟ) | 91,680 | --- | --- | 3,500 | 2.65% | --- | 1,399,313 |
| TPEIRBOR | ΠΕΙΡΑΙΩΣ FINANCIAL HOLD (ΚΟ) | --- | --- | --- | --- | --- | --- | 3,641,625 |

Σημειώσεις Προϊόντων Δανεισμού

[1] - Πολυμερείς Συμβάσεις Δανειοδοσίας των μεθόδων 8-1, 8-2 και 8-3-3 (σύμφ. Με Αποφ.17 ΔΣ του Χρηματιστηρίου).

[2] - Διμερείς Συμβάσεις Δανειοδοσίας των μεθόδων 8-3-1 και 8-3-2 (σύμφ. Με Αποφ. 20 ΔΣ του Χρηματιστηρίου).

[3] - Τα στοιχεία Συναλλαγές Δανεισμού Τίτλων μέσω ΟΤC δηλώνονται από τους χειριστές ΣΑΤ και αφορούν τις ποσότητες που έχουν καταγραφεί στο ΣΑΤ έως και τη προηγούμενη εργάσιμη ημέρα.

[4] - Μ.Σ.Τ: - Μέση Σταθμισμένη Τιμή (ως προς τα τεμάχια)

[5] - Τα στοιχεία αφορούν σε ανοιχτές θέσεις πριν την έναρξη της συνεδρίασης

| Προϊόν Δανεισμού | Υποκείμενος Τίτλος | Πολυμερείς Συναλλαγές[1] | | | | | Διμερείς Συναλλαγές[2] | | Δανεισμός Τίτλων μέσω OTC[3] |
|------------------|------------------------|--------------------------|-----------------------|----------|------------------|----------|------------------------|----------|------------------------------|
| | | Ανοιχτές θέσεις[5] | Προσφερόμενη ποσότητα | Μ.Σ.Τ[4] | Όγκος συναλλαγών | Μ.Σ.Τ[4] | Όγκος συναλλαγών | Μ.Σ.Τ[4] | Όγκος συναλλαγών |
| PLAISBOR | ΠΛΑΙΣΙΟ COMPUTERS (ΚΟ) | --- | --- | --- | --- | --- | --- | --- | 100 |
| SARBOR | ΣΑΡΑΝΤΗΣ ΓΡ. (ΚΟ) | --- | --- | --- | --- | --- | --- | --- | 7,577 |
| TENERGYBOR | ΤΕΡΝΑ ΕΝΕΡΓΕΙΑΚΗ (ΚΟ) | --- | --- | --- | --- | --- | --- | --- | 34,096 |

Σημειώσεις Προϊόντων Δανεισμού

[1] - Πολυμερείς Συμβάσεις Δανειοδοσίας των μεθόδων 8-1, 8-2 και 8-3-3 (σύμφ. Με Αποφ.17 ΔΣ του Χρηματιστηρίου).

[2] - Διμερείς Συμβάσεις Δανειοδοσίας των μεθόδων 8-3-1 και 8-3-2 (σύμφ. Με Αποφ. 20 ΔΣ του Χρηματιστηρίου).

[3] - Τα στοιχεία Συναλλαγές Δανεισμού Τίτλων μέσω OTC δηλώνονται από τους χειριστές ΣΑΤ και αφορούν τις ποσότητες που έχουν καταγραφεί στο ΣΑΤ έως και τη προηγούμενη εργάσιμη ημέρα.

[4] - Μ.Σ.Τ: - Μέση Σταθμισμένη Τιμή (ως προς τα τεμάχια)

[5] - Τα στοιχεία αφορούν σε ανοιχτές θέσεις πριν την έναρξη της συνεδρίασης

Κωδικό και ονομασίες Κλάδων Οικονομικής Δραστηριότητας του Χρηματιστηρίου Αθηνών

| | |
|---|--|
| 12003 - Διαπραγματεύσιμα Αμοιβαία Κεφάλαια | 10101010 Υπηρεσίες Ηλεκτρονικών Υπολογιστών |
| 10101015 Λογισμικό | 10102030 Υλικό Υπολογιστών |
| 15101010 Εξοπλισμός Τηλεπικοινωνιών | 15102015 Υπηρεσίες Τηλεπικοινωνιών |
| 20101010 Υγειονομικές Μονάδες | 20101025 Υπηρεσίες Υγείας |
| 20102010 Ιατρικός Εξοπλισμός | 20103015 Φαρμακευτικά Προϊόντα |
| 30101010 Τράπεζες | 30202000 Διαφοροποιημένες Χρηματοοικονομικές Υπηρεσίες |
| 30202010 Διαχείριση Κεφαλαίων & Θεματοφύλακες | 30202015 Επενδυτικές Υπηρεσίες |
| 30204000 Επενδυτικές Εταιρείες κλειστού τύπου | 30302010 Γενικές Ασφάλειες |
| 30302015 Μεσίτες Ασφαλίσεων | 30302025 Ασφάλειες Ιδιοκτησίας & Ζημιών |
| 35101010 Συμμετοχές & Ανάπτυξη Ακίνητης Περιουσίας | 35101015 Υπηρεσίες Ακίνητης Περιουσίας |
| 35102000 Διαφοροποιημένες Α.Ε.Ε.Α.Π. | 35102030 Α.Ε.Ε.Α.Π. Επαγγελματικών Χώρων |
| 40201040 Υπηρεσίες Ενοικίασης και Χρηματοδοτικής Μίσθωσης | 40202010 Κατασκευή Κατοικιών |
| 40202015 Έπιπλα | 40202020 Οικιακές Συσκευές |
| 40203040 Ηλεκτρονική Ψυχαγωγία | 40203045 Παιχνίδια |
| 40204020 Ρούχα και Αξεσουάρ | 40301010 Ψυχαγωγία |
| 40301030 Εκδόσεις | 40301035 Ραδιοτηλεοπτικοί Φορείς |
| 40401010 Διαφοροποιημένοι Έμποροι | 40401020 Εμπόριο Ενδυμάτων |
| 40401025 Εμπόριο Προϊόντων Οικιακής Βελτίωσης | 40401030 Εξειδικευμένο Λιανικό Εμπόριο |
| 40501010 Αεροπορικές Εταιρείες | 40501015 Ταξίδια & Τουρισμός |
| 40501020 Τυχερά Παιχνίδια | 40501025 Ξενοδοχεία & Πανσιόν |
| 45101015 Απόσταξη & Οινοπαραγωγή | 45101020 Αναψυκτικά |
| 45102010 Γεωργεία, Αλιεία, Εκτροφή και Φυτείες | 45102020 Τρόφιμα |
| 45103010 Καπνός | 45201010 Λιανικό & Χονδρικό Εμπόριο Τροφίμων |
| 45201020 Είδη Προσωπικής Φροντίδας | 50101010 Κατασκευές |
| 50101020 Κατασκευαστές Στέγασης & Επικαλύψεων | 50101030 Τσιμέντα |
| 50101035 Άλλα Οικοδομικά Υλικά | 50202010 Ηλεκτρικά Εξαρτήματα |
| 50203000 Διαφοροποιημένες Βιομηχανίες | 50203015 Πλαστικά |
| 50203030 Υλικά Συσκευασίας | 50204000 Μηχανήματα Βιομηχανικού Εξοπλισμού |
| 50204020 Μηχανήματα Κατασκευών | 50205010 Προμηθευτές Βιομηχανίας |
| 50205020 Υποστηρικτικές Υπηρεσίες προς Επιχειρήσεις | 50205030 Υπηρεσίες Μαζικής Εκτύπωσης |
| 50206015 Εμπορικά Οχήματα & Ανταλλακτικά | 50206030 Θαλάσσιες Μεταφορές |
| 50206060 Υπηρεσίες Μεταφορών | 55101000 Διαφοροποιημένα Υλικά |
| 55101020 Κλωστοϋφαντουργικά Προϊόντα | 55102000 Ορυχεία |
| 55102010 Σίδηρος & Χάλυβας | 55102015 Μεταλλουργία |
| 55102035 Αλουμίνιο | 60101020 Διυλιστήρια & Εμπορία Πετρελαιοειδών |
| 65101010 Εναλλακτική Ηλεκτρική Ενέργεια | 65101015 Συμβατική Ηλεκτρική Ενέργεια |
| 65102030 Ύδρευση | |



ATHEX
Athens Stock Exchange

Λεωφ. Αθηνών 110 104 42 Αθήνα
110, Athinon Ave. GR 104 42 Athens
tel. (+30)210-33.66.800, fax (+30)210-33.66.101
www.athexgroup.gr