

22

Ημερήσιο Δελτίο
Συναλλακτικής Δραστηριότητας

Daily Official List
of Trading Activity

Δευτέρα, 9 Μαΐου, 2022

Έτος: 143 Αύξων Αριθμός Συνεδρίασης: 83



ATHEXGROUP
Athens Exchange Group

Αποποίηση Ευθύνης:

Η εταιρεία Ελληνικά Χρηματιστήρια-Χρηματιστήριο Αθηνών Ανώνυμη Εταιρεία Συμμετοχών καταβάλλει κάθε δυνατή προσπάθεια ώστε να διασφαλίσει ότι οι πληροφορίες και τα λοιπά στοιχεία που εμφανίζονται στο Ημερήσιο Δελτίο Τιμών (Η.Δ.Τ.) είναι ορθά και πλήρη αλλά δεν έχει καμία ευθύνη για ενδεχόμενο λάθος ή παράλειψη στοιχείων και / ή ευθύνη σχετικά με την ακρίβεια, αξιοπιστία, επικαιροποίηση και πληρότητα των παραπάνω πληροφοριών και στοιχείων ή ευθύνη προερχόμενη άμεσα ή έμμεσα από την χρήση των παραπάνω πληροφοριών.

Η Εταιρία δεν έχει καμία ευθύνη για την ακρίβεια των στοιχείων που περιλαμβάνονται στις ανακοινώσεις των εισηγμένων εταιρειών. Πιθανές προσβολές δικαιωμάτων τρίτων από το περιεχόμενο των ανακοινώσεων συνιστούν αποκλειστική ευθύνη του αποστολέα των ανακοινώσεων.

Όλα τα αναγραφόμενα στο Η.Δ.Τ. στοιχεία παρέχονται μόνο για τους σκοπούς της πληροφόρησης και δεν συνιστούν παροχή επενδυτικών συμβουλών ή πρόσκληση για επένδυση σε κινητές αξίες που διαπραγματεύονται στο Χρηματιστήριο Αθηνών.

Αναγνωρίζεται και συμφωνείται ότι όλα τα δικαιώματα επί των πληροφοριών που εμφανίζονται στο Η.Δ.Τ. θα αποτελούν κυριότητα της εταιρίας και οποιοδήποτε άλλο δικαίωμα συμπεριλαμβανομένου του δικαιώματος πνευματικής ιδιοκτησίας, σήματος κλπ. ανήκουν στο Χρηματιστήριο Αθηνών.

Τα ανωτέρω στοιχεία αποτελούν ιδιοκτησία της Εταιρίας και προστατεύονται σύμφωνα με τις διατάξεις περί πνευματικής ιδιοκτησίας. Απαγορεύεται α) η με οποιοδήποτε τρόπο ή μέσο αναπαραγωγή, αναδημοσίευση, τροποποίηση, αντιγραφή, πώληση, μετάδοση ή διανομή του συνόλου ή μέρους τους, χωρίς αναφορά στην πηγή και β) η εμπορική εκμετάλλευση των στοιχείων από τρίτους.

Η Εταιρία δεν φέρει καμία ευθύνη προερχόμενη άμεσα ή έμμεσα από χρήση ή τυχόν αλλοίωση των ανωτέρω στοιχείων όταν αυτά χρησιμοποιούνται από

Ελληνικά Χρηματιστήρια - Χρηματιστήριο Αθηνών Α.Ε. Συμμετοχών

Λεωφόρος Αθηνών 110, 10442 Αθήνα, Τηλ: (210) 33.66.800, Fax: (210) 32.13.938

www.athexgroup.gr

Χρηματιστηριακό Κέντρο Θεσσαλονίκης

Κατούνη 16-18, Θεσ/νίκη 546 25, Τηλ: (2310) 567.667, Fax: (2310) 530.455

Συνεγγυητικό Κεφάλαιο Εξασφάλισης Επενδυτικών Υπηρεσιών

Φειδίου 14-16, Αθήνα 106 78, Τηλ: (210) 33.04.682, Fax: (210) 33.04.155

Επιτροπή Κεφαλαιαγοράς

Κολοκοτρώνη 1 & Σταδίου 1, Αθήνα 105 62, Τηλ: (210) 33.77.100, Fax: (210) 33.77.173

Πίνακας Περιεχομένων**Ενότητα 1: Στατιστικά Στοιχεία Χρεογράφων, Παραγώγων και Δανεισμού**

- Οι Αγορές Χρεογράφων Παραγώγων Δανεισμού
- Χρηματιστηριακοί Δείκτες
- Αναλυτικά Στοιχεία Συναλλαγών Αγοράς Χρεογράφων
- Στοιχεία Συναλλαγών Κλάδων Χρηματιστηρίου Αθηνών & Χρηματοοικονομικών Προϊόντων (Δ.Α.Κ.)
- Οι 10 Μετοχές με τη μεγαλύτερη Άνοδο & Πτώση
- Αναλυτικά Στοιχεία Συναλλαγών Αγοράς Παραγώγων

Ενότητα 2: Αναλυτικά Στοιχεία Συναλλαγών Χρεογράφων

- Αναλυτικά Στοιχεία Συναλλαγών Χρεογράφων
- Σημειώσεις Χρεογράφων

Ενότητα 3: Στοιχεία Συναλλαγών Χρεογράφων

- Στοιχεία Συναλλαγών Πακέτων
- Στοιχεία Συναλλαγών Δικαιωμάτων

- Στοιχεία Δανεισμού Τίτλων
- Στοιχεία Συναλλαγών Εκποιήσεων
- Στοιχεία Συναλλαγών Εκποιήσεων Ενσώματων Ονομαστικών Μετοχών
- Στοιχεία Ενεργητικού Διαπραγματεύσιμων Αμοιβαίων Κεφαλαίων (Δ.Α.Κ.)
- Χαρακτηριστικά Διαπραγματεύσιμων Αμοιβαίων Κεφαλαίων (Δ.Α.Κ.)

Ενότητα 4: Ανακοινώσεις**Ενότητα 5: Ομόλογα Διαπραγματεύσιμα στην Αγορά Αξιών Σταθερού Εισοδήματος**

- Ομολογιακά Δάνεια Επιχειρήσεων – Οργανωμένη Αγορά (Μετατρέψιμα)
- Ομολογιακά Δάνεια Επιχειρήσεων – Οργανωμένη Αγορά (Μη Μετατρέψιμα)
- Ομόλογα Ελληνικού Δημοσίου
- Έντοκα Γραμμάτια & Zero Coupon Ομόλογα Ελληνικού Δημοσίου
- Ομόλογα Ελληνικού Δημοσίου Διαπραγματεύσιμα με τη Μέθοδο Εκφώνησης - Αντιφώνησης
- Ομόλογα Κρατικών Τραπεζών

Ενότητα 6: Πρόσθετα Στοιχεία Ενημέρωσης

- Πίνακας Μελών Χρηματιστηρίου Αθηνών και Μελών ΕΤ.ΕΚ.
- Πίνακας Μετοχών Υπό Ειδική Διαπραγμάτευση
- Γνωστοποιήσεις Συναλλαγών - Κατάλογος Υπόχρεων Προσώπων

Ενότητα 7: Αναλυτικά Στοιχεία Συναλλαγών Αγοράς Παραγώγων

- Συμβόλαια Μελλοντικής Εκπλήρωσης σε Δείκτες
- Συμβόλαια Μελλοντικής Εκπλήρωσης σε Μετοχές
- Δικαιώματα Προαίρεσης σε Δείκτες
- Δικαιώματα Προαίρεσης σε Μετοχές
- Στοιχεία Συναλλαγών Προϊόντων Δανεισμού

Παράρτημα Α: Κωδικοί και ονομασίες Κλάδων Οικονομικής Δραστηριότητας του Χρηματιστηρίου Αθηνών

Οι Αγορές Χρεογράφων Παραγώγων Δανεισμού

Γενικός Δείκτης Τιμών και Αξία Συναλλαγών Μετοχών και Παραγώγων

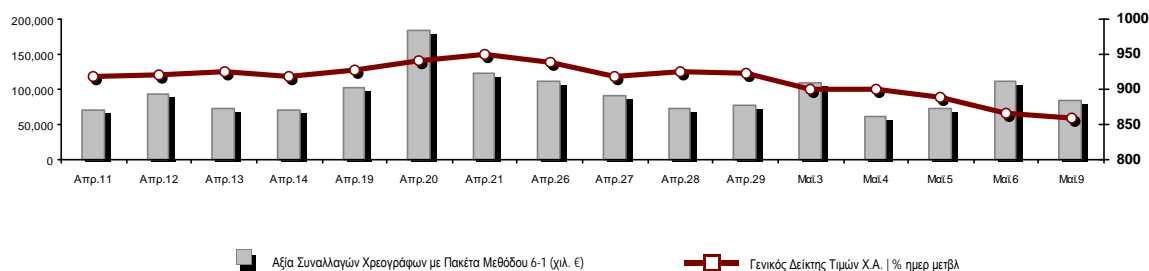

Κεφαλαιοποίηση Χ.Α. (εκατ €) **:	61,171.48		Συνολικές Ανοικτές Θέσεις σε Παράγωγα	322,241
Ημερήσια μεταβολή: εκατ. € %	-507.46	-0.82%	Ανοικτές θέσεις σε ΣΜΕ επί Δεικτών % ημερ μετβλ	3,275 -9.20%
Μέση ετήσια Κεφ/ποίηση: εκατ. € % Μετβλ. Μέση προηγ. έτος	65,874.83	8.19%	Ανοικτές θέσεις σε ΣΜΕ επί μετοχών % ημερ μετβλ	316,828 -2.48%
Γενικός Δείκτης Τιμών Χ.Α. % ημερ μετβλ	859.18	-0.87%	Ανοικτές θέσεις σε Δικαιώματα επί Δεικτών % ημερ μετβλ	980 12.77%
Κεφαλαιοποίηση Γενικού Δείκτη (εκατ. €)	55,424.85		Ανοικτές θέσεις σε Δικαιώματα επί μετοχών % ημερ μετβλ	1,158 10.29%
Ημερήσια μεταβολή (εκατ. €)	-470.66			
Αξία Συναλλαγών Χρεογράφων με Πακέτα Μεθόδου 6-1 (χιλ. €)	83,330.47		Πλήθος Συμβολαίων Παραγώγων:	39,012
Ημερήσια μεταβολή: %	-29,080.85	-25.87%	Ημερήσια μεταβολή: τμχ %	-4,588 -10.52%
Μέση Αξία Συν/γών ΥΙD: χιλ. € % Μετβλ Μέση προηγ. έτος	89,553.21	28.21%	Μέσος Όγκος Συμβ. ΥΙD: % Μετβλ Μέσο προηγ. Έτος	40,583 -14.86%
Αξία Συναλλαγών Πακέτων Μεθόδου 6-1 (χιλ. €)	5,066.97		Πλήθος Πράξεων Παραγώγων:	2,455
Αξία Συναλλαγών Πακέτων Μεθόδου 6-2 & 6-3 (χιλ. €)	0.09		Ημερήσια μεταβολή: πλήθος %	-904 -26.91%
Αξία Συναλλαγών Ομολόγων (χιλ.€)	1,025.46		Μέσο Πλήθος Πράξεων ΥΙD: % Μετβλ Μέσο προηγ. Έτος	2,348 10.95%
Όγκος Συναλλαγών Χρεογράφων με Πακέτα Μεθόδου 6-1 (χιλ. Τμχ)	29,869.36		Συνολικές Ανοικτές Θέσεις σε Δανεισμό	390,984
Ημερήσια μεταβολή: χιλ. τμχ %	-10,239.83	-25.53%	Ημερήσια μεταβολή: τμχ %	-43,379 -9.99%
Μέσος Όγκος Συν/γών ΥΙD: % Μετβλ Μέσο προηγ. Έτος	36,457.62	6.61%	Πλήθος Συναλλαγών Δανεισμού (Πολυμερής/Διμερής)	23,997
Όγκος Συναλλαγών Πακέτων Μεθόδου 6-1 (χιλ. Τεμάχια)	1,725.88		Ημερήσια μεταβολή: τμχ %	19,876
Όγκος Συναλλαγών Πακέτων Μεθόδου 6-2 & 6-3 (χιλ. Τεμάχια)	0.01		Πλήθος Πολυμερών Συναλλαγών	23,397
Όγκος Συναλλαγών Ομολόγων	1,062,000		Πλήθος Διμερών Συναλλαγών	600
Πλήθος Πράξεων Χρεογράφων με Πακέτα Μεθόδου 6-1	40,785		Πλήθος Πράξεων Δανεισμού:	29
Ημερήσια μεταβολή: πλήθος %	-8,258	-16.84%	Ημερήσια μεταβολή: %	26
Μέσο Πλήθος Πράξεων ΥΙD: % Μετβλ Μέσο προηγ. Έτος	35,553	18.77%	Πλήθος Πράξεων Πολυμερών Συναλλαγών	28
Πλήθος πακέτων Μεθόδου 6-1	8		Πλήθος Πράξεων Διμερών Συναλλαγών	1
Πλήθος πακέτων Μεθόδου 6-2 & 6-3	2			
Πλήθος συναλλαγών Ομολόγων	168			

Κεφαλαιοποίηση Χ.Α. (εκατ €) **

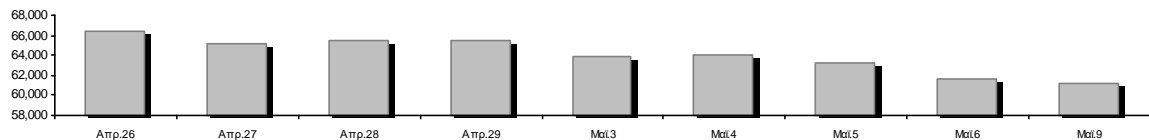

Ημερήσια Διακύμανση Γενικού Δείκτη Τιμών Χρηματιστηρίου Αθηνών



Γενικός Δείκτης Τιμών Χ.Α. την 06/05/2022

Ημερήσια Διακύμανση Γενικού Δείκτη Τιμών Χ.Α. την 09/05/2022

Χρηματιστηριακοί Δείκτες

Όνομασία Δείκτη	09/05/2022	06/05/2022	Δ μον.	Δ %	Κατώτερη	Ανώτερη	Κατ.έτους	Ανωτ.έτους	Ετησ. μεταβ.
Γενικός Δείκτης Τιμών Χ.Α.	859.18	866.75	-7.57	-0.87%	855.94	869.85	788.83	973.27	-3.82%
Δείκτης ATHEX ESG	973.98	983.37	-9.39	-0.95%	971.09	987.63	888.47	1,131.24	-3.89%
FTSE/Χ.Α. Large Cap	2,067.58	2,090.96	-23.38	-1.12%	2,062.63	2,099.59	1,884.54	2,384.15	-3.78%
FTSE/Χ.Α. Mid Cap	1,395.09	1,405.91	-10.82	-0.77%	1,391.05	1,416.25	1,391.05	1,615.19	-6.49%
FTSE/Χ.Α.-Χ.Α.Κ. Τραπεζικός Δείκτης	437.73	441.48	-3.75	-0.85%	433.40	447.52	382.96	569.66	0.60%
FTSE/Χ.Α. Υψηλής Μερισματικής Απόδοσης	2,905.31	2,919.08	-13.77	-0.47%	2,882.61	2,919.08	2,762.75	3,292.03	-6.40%
FTSE/Χ.Α. Διεθνούς Δραστηριοποίησης Plus	2,345.40	2,395.27	-49.87	-2.08%	2,333.84	2,395.27	2,205.66	2,584.55	-1.18%
FTSE/Χ.Α. Mid & Small Cap Θεμελιωδών Μεγεθών	4,543.71	4,606.96	-63.25	-1.37%	4,510.77	4,612.34	4,269.17	5,109.62	-2.67%
Δείκτης ATHEX Select Plus	3,096.67	3,113.79	-17.12	-0.55%	3,084.46	3,144.54	2,990.50	3,578.04	-8.52%
Δείκτης ATHEX Select	4,312.14	4,319.85	-7.71	-0.18%	4,268.57	4,348.73	4,076.44	4,953.99	-6.00%
FTSE/Χ.Α. Δείκτης Αγοράς	496.47	501.46	-4.99	-1.00%	494.91	503.09	457.78	586.15	-7.40%
Δείκτης Συνολικής Απόδοσης Γενικού Δείκτη Χ.Α.	1,479.90	1,492.93	-13.03	-0.87%	1,474.33	1,498.27	1,356.45	1,673.61	-3.47%
FTSE/Χ.Α. Large Cap Συνολικής Απόδοσης	3,224.49	3,260.95	-36.46	-1.12%			2,944.22	3,702.87	-3.52%
FTSE/Χ.Α. Mid Cap Συνολικής Απόδοσης	1,805.81	1,819.82	-14.01	-0.77%			1,805.81	2,064.38	-5.82%
FTSE/Χ.Α.-Χ.Α.Κ. Τραπεζικός Δείκτης Συνολ. Απόδ.	376.87	380.10	-3.23	-0.85%			337.43	485.90	0.59%
Ελληνικός Δείκτης Mid & Small Cap	1,299.23	1,310.26	-11.03	-0.84%	1,295.71	1,315.02	1,243.70	1,451.84	-5.37%
FTSE/Χ.Α. Τράπεζες	578.35	583.30	-4.95	-0.85%	572.63	591.28	505.99	752.66	0.59%
FTSE/Χ.Α. Ασφάλειες	3,020.11	3,028.05	-7.94	-0.26%	3,012.16	3,028.05	1,994.86	3,171.11	51.39%
FTSE/Χ.Α. Χρηματοοικονομικές Υπηρεσίες	723.73	725.96	-2.23	-0.31%	717.07	732.03	691.33	831.60	-3.38%
FTSE/Χ.Α. Βιομηχανικά Προϊόντα & Υπηρεσίες	3,776.45	3,868.42	-91.97	-2.38%	3,772.80	3,868.42	3,365.52	4,306.76	1.20%
FTSE/Χ.Α. Εμπόριο	44.97	45.77	-0.80	-1.75%	44.52	45.91	44.52	57.51	-8.63%
FTSE/Χ.Α. Ακίνητης Περιουσίας	4,080.01	4,102.05	-22.04	-0.54%	4,030.66	4,122.73	3,948.68	5,179.83	-15.21%
FTSE/Χ.Α. Καταναλωτικά Προϊόντα & Υπηρεσίες	7,909.65	8,271.87	-362.22	-4.38%	7,873.68	8,271.87	7,260.09	8,861.27	8.95%
FTSE/Χ.Α. Τρόφιμα & Ποτά	6,773.64	6,831.29	-57.65	-0.84%	6,627.16	6,831.44	6,627.16	12,058.75	-40.23%
FTSE/Χ.Α. Πρώτες Ύλες	6,246.86	6,407.09	-160.23	-2.50%	6,246.86	6,416.12	6,227.37	8,197.29	-15.56%
FTSE/Χ.Α. Κατασκευές & Υλικά	3,004.96	2,984.16	20.80	0.70%	2,970.06	3,049.24	2,533.53	3,209.28	0.87%
FTSE/Χ.Α. Ενέργεια	3,875.32	3,813.55	61.77	1.62%	3,678.00	3,875.32	3,339.51	3,948.83	12.54%
FTSE/Χ.Α. Ταξίδια & Αναψυχή	2,086.80	2,130.71	-43.91	-2.06%	2,086.80	2,139.05	1,858.00	2,312.32	6.30%
FTSE/Χ.Α. Τεχνολογία	1,992.92	2,017.81	-24.89	-1.23%	1,991.70	2,039.31	1,912.15	2,347.72	-7.17%
FTSE/Χ.Α. Τηλεπικοινωνίες	4,986.13	4,947.30	38.83	0.78%	4,921.85	5,019.29	4,377.01	5,170.21	9.69%
FTSE/Χ.Α. Υπηρεσίες Κοινής Ωφέλειας	4,450.68	4,506.62	-55.94	-1.24%	4,428.10	4,541.61	4,203.53	5,208.71	-13.60%
FTSE/Χ.Α. Υγεία	395.12	392.85	2.27	0.58%	390.59	399.64	384.93	611.35	-28.48%
FTSE/Χ.Α. Προσωπικά Προϊόντα	6,674.63	7,090.46	-415.83	-5.86%	6,553.86	7,145.46	6,553.86	8,868.58	-23.49%
Δείκτης Όλων των Μετοχών Χ.Α.	214.63	216.39	-1.76	-0.81%	214.63	214.63	200.98	248.43	-6.71%
Ελληνικός Δείκτης Εταιρικών Ομολόγων	120.12	120.34	-0.22	-0.18%			119.78	127.89	-5.99%
Ελληνικός Δείκτης Τιμών Εταιρικών Ομολόγων	88.80	88.97	-0.17	-0.19%			88.80	95.40	-6.90%

Σημείωση 1: Το κλείσιμο των Δεικτών FTSE/Med 100, Ελληνικός Δείκτης Εταιρικών Ομολόγων και, Ελληνικός Δείκτης Τιμών Εταιρικών Ομολόγων αφορούν την συνεδρίαση της 05/05/2022.

Σημείωση 2: Ο Ελληνικός Δείκτης Mid & Small Cap είναι Customized δείκτης υπολογιζόμενος από το Χρηματιστήριο Αθηνών.

Αναλυτικά Στοιχεία Συναλλαγών Αγοράς Χρεογράφων

	Όλα τα Χρεόγραφα	Κύρια Αγορά	Επιτήρηση	Διαπραγματεύσιμα Αμοιβαία Κεφάλαια
Σύνολα	120	109	10	1
Ανοδικές / Καθοδικές / Σταθερές:	28 / 77 / 15	27 / 70 / 12	0 / 7 / 3	1 / 0 / 0
Κεφαλαιοποίηση Χ.Α. (εκατ €) **	61,171.48	60,962.33	209.15	
Μέση Ημερήσια Αξία Συν/γών (χιλ. €)	89,553.21	89,385.36	221.90	13.22
Αξία Συναλλαγών	83,330.56	82,908.98	396.99	24.60
Κύριος Πίνακας:	78,263.50	78,041.92	196.99	24.60
Προσυμφωνημένων Συναλλαγών 6_1_2_3:	5,067.06	4,867.06	200.00	0.00
Πίνακας Εκποιήσεων:	0.00	0.00	0.00	0.00
Πίνακας Ειδικών Όρων:	0.00	0.00	0.00	0.00
Μέσος Ημερήσιος Όγκος Συναλλαγών	36,457,621	35,648,885	818,979	615
Όγκος Συναλλαγών	29,869,369	28,884,170	984,020	1,179
Κύριος Πίνακας:	28,143,479	27,658,280	484,020	1,179
Προσυμφωνημένων Συναλλαγών 6_1_2_3:	1,725,890	1,225,890	500,000	0
Πίνακας Εκποιήσεων:	0	0	0	0
Πίνακας Ειδικών Όρων:	0	0	0	0
Μέσο Ημερήσιο Πλήθος Πράξεων	35,553	35,291	259	3
Αριθμός Πράξεων	40,787	40,554	230	3
Κύριος Πίνακας:	40,777	40,545	229	3
Προσυμφωνημένων Συναλλαγών 6_1_2_3:	10	9	1	0
Πίνακας Εκποιήσεων:	0	0	0	0
Πίνακας Ειδικών Όρων:	0	0	0	0

Στοιχεία Συναλλαγών Κλάδων Χρηματιστηρίου Αθηνών & Χρηματοοικονομικών Προϊόντων (Δ.Α.Κ.)

Κωδικός	Κλάδοι	Ανοδικές / Καθοδικές / Σταθερές	Αριθμός Πράξεων	Όγκος Συναλλαγών	Αξία Συναλλαγών	% στη Συνολική Αξία
12000	- Χρηματοοικονομικά Προϊόντα	1 / 0 / 0	3	1,179	24,598.77	0.03%
3510	- Ακίνητη Περιουσία	3 / 3 / 2	2,599	552,867	2,108,659.36	2.53%
3030	- Ασφάλειες	0 / 2 / 0	31	12,068	61,865.90	0.07%
5020	- Βιομηχανικά Προϊόντα & Υπηρεσίες	3 / 15 / 0	6,449	1,105,345	10,329,197.38	12.40%
4040	- Εμπόριο	3 / 2 / 0	980	261,036	817,483.91	0.98%
6010	- Ενέργεια	2 / 1 / 1	2,806	602,849	7,639,205.98	9.17%
4020	- Καταναλωτικά Προϊόντα & Υπηρεσίες	1 / 6 / 2	1,198	231,200	2,581,829.53	3.10%
5010	- Κατασκευές & Υλικά Κατασκευών	2 / 7 / 4	3,741	5,780,131	10,585,273.50	12.70%
4030	- Μέσα Ενημέρωσης	0 / 1 / 1	68	43,572	17,634.22	0.02%
4520	- Προσωπική Φροντίδα, Φάρμακα & Παντοπωλεία	0 / 3 / 0	369	106,744	613,882.11	0.74%
5510	- Πρώτες Ύλες	2 / 10 / 2	1,035	412,657	927,269.63	1.11%
4050	- Ταξίδια και Αναψυχή	1 / 5 / 0	2,095	743,201	5,306,246.26	6.37%
1010	- Τεχνολογία	4 / 6 / 1	1,200	410,624	1,266,523.95	1.52%
1510	- Τηλεπικοινωνίες	1 / 1 / 0	1,118	321,598	5,676,489.04	6.81%
3010	- Τράπεζες	1 / 5 / 0	11,352	16,637,781	23,343,401.92	28.01%
4510	- Τρόφιμα, Ποτά & Καπνοβιομηχανίες	1 / 3 / 1	838	97,030	1,619,620.19	1.94%
2010	- Υγεία	1 / 2 / 0	126	641,467	266,648.97	0.32%
6510	- Υπηρεσίες Κοινής Ωφέλειας	2 / 2 / 1	4,398	1,387,219	9,842,304.75	11.81%
3020	- Χρηματοοικονομικές Υπηρεσίες	0 / 3 / 0	381	520,801	302,426.91	0.36%

Οι 10 Μετοχές με τη μεγαλύτερη Άνοδο & Πτώση

Κύρια Αγορά

Μετοχές με τη μεγαλύτερη Θετική μεταβολή τιμής	Τιμή κλεισ.	Μεταβ.	Μετοχές με τη μεγαλύτερη Αρνητική μεταβολή τιμής	Τιμή κλεισ.	Μεταβ.
ΕΛΛΑΚΤΩΡ (ΚΟ)	1.69	13.88% #	ΣΑΡΑΝΤΗΣ ΓΡ. (ΚΟ)	6.5	-6.74% α
REDS (ΚΟ)	2.06	9.00% #	CENERGY HOLDINGS (ΚΑ)	2.7	-5.59% α
ΚΕΚΡΟΨ (ΚΟ)	1.354	8.32% #	JUMBO (ΚΟ)	13.99	-4.76% α
ΠΛΑΣΤΙΚΑ ΘΡΑΚΗΣ (ΚΟ)	4.49	4.42% #	AVE (ΚΟ)	0.402	-4.74% α
ΑΒΑΞ Α.Ε. (ΚΟ)	0.83	4.14% #	ΠΛΑΣΤΙΚΑ ΚΡΗΤΗΣ (ΚΟ)	16.2	-4.71% α
ΒΥΤΕ COMPUTER (ΚΟ)	2.945	2.44% #	ΠΕΤΡΟΠΟΥΛΟΣ ΠΕΤΡΟΣ (ΚΟ)	7.06	-3.55% α
ΜΟΤΟΡ ΟΪΛ (ΚΟ)	15.75	1.68% #	ΙΚΤΙΝΟΣ ΕΛΛΑΣ (ΚΟ)	0.579	-3.50% α
ΕΛΛΗΝΙΚΑ ΠΕΤΡΕΛΑΙΑ (ΚΟ)	6.78	1.65% #	ΝΙΟHALCO SA/NV (ΚΑ)	3.725	-3.50% α
ΜΟΤΟΔΥΝΑΜΙΚΗ (ΚΟ)	1.99	1.53% #	ΕΛΛΑΔΟΣ ΤΡΑΠΕΖΑ (ΚΟ)	16.25	-3.27% α
ΕΘΝΙΚΗ ΤΡΑΠΕΖΑ (ΚΟ)	3.38	1.47% #	PROFILE (ΚΟ)	6.5	-2.99% α

Μετοχές με τη μεγαλύτερη Αξία Συναλλαγών	Αξία (χιλ. €)	Μεταβ.	Μετοχές με το μεγαλύτερο Όγκο Συναλλαγών	Όγκος	Μεταβ.
ΕΘΝΙΚΗ ΤΡΑΠΕΖΑ (ΚΟ)	9,834.34	1.47% #	ALPHA ΥΠΗΡΕΣΙΩΝ ΣΥΜΜ (ΚΟ)	6,822,914	-1.61% α
ΜΥΤΙΛΗΝΑΙΟΣ (ΚΟ)	8,716.35	-2.51% α	EUROBANK HOLDINGS (ΚΟ)	5,653,808	-2.07% α
ΕΛΛΑΚΤΩΡ (ΚΟ)	8,514.41	13.88% #	ΕΛΛΑΚΤΩΡ (ΚΟ)	5,035,563	13.88% #
ΔΕΗ (ΚΟ)	7,343.67	-2.84% α	ΕΘΝΙΚΗ ΤΡΑΠΕΖΑ (ΚΟ)	2,914,443	1.47% #
ALPHA ΥΠΗΡΕΣΙΩΝ ΣΥΜΜ (ΚΟ)	6,782.64	-1.61% α	ΠΕΙΡΑΙΩΣ FINANCIAL HOLD (ΚΟ)	1,177,720	-0.71% α
ΜΟΤΟΡ ΟΪΛ (ΚΟ)	6,404.90	1.68% #	ΔΕΗ (ΚΟ)	1,095,205	-2.84% α
ΟΤΕ (ΚΟ)	5,613.93	0.79% #	ΜΥΤΙΛΗΝΑΙΟΣ (ΚΟ)	544,068	-2.51% α
EUROBANK HOLDINGS (ΚΟ)	5,106.35	-2.07% α	MARFIN INVESTMENT GROUP (ΚΟ)	440,305	-0.74% α
ΟΠΑΠ (ΚΟ)	4,782.82	-2.14% α	ΜΟΤΟΡ ΟΪΛ (ΚΟ)	416,485	1.68% #
JUMBO (ΚΟ)	2,379.63	-4.76% α	ΟΠΑΠ (ΚΟ)	357,165	-2.14% α

Σημείωση: Απεικονίζονται οι Μετοχές που δεν ανήκουν στην Κατηγορία Επιτήρησης και πραγματοποιήσαν κατά τη διάρκεια της συνεδρίασης Αξία Συναλλαγών μεγαλύτερη από 10,000 Ευρώ.

Αναλυτικά Στοιχεία Συναλλαγών Αγοράς Παραγώγων

	Αριθμός Πράξεων	Όγκος	Ανοικτές θέσεις
Σ.Μ.Ε. σε Δείκτες	255	910	3,275
FTSE/X.A. Τράπεζες	2	2	1
FTSE/X.A. Large Cap	253	908	3,274
Σ.Μ.Ε. σε Μετοχές	2,184	37,943	316,828
ΑΔΜΗΕ ΣΥΜΜΕΤΟΧΩΝ Α.Ε. (ΚΟ)	10	51	4,875
ALPHA ΥΠΗΡΕΣΙΩΝ ΣΥΜΜ (ΚΟ)	346	11,645	110,523
COCA-COLA HBC AG (ΚΟ)	23	52	1,910
CENERGY HOLDINGS (ΚΑ)	81	331	9,915
ΕΛΛΑΚΤΩΡ (ΚΟ)	161	8,001	12,828
EUROBANK HOLDINGS (ΚΟ)	209	8,250	32,728
ΕΥΔΑΠ (ΚΟ)	0	0	493
FOURLIS ΣΥΜΜΕΤΟΧΩΝ (ΚΟ)	49	84	3,107
ΓΕΚ ΤΕΡΝΑ (ΚΟ)	45	149	6,405
ΕΛΛΗΝ. ΧΡΗΜΑΤΙΣΤΗΡΙΑ-Χ.Α. (ΚΟ)	20	64	1,152
ΕΛΛΗΝΙΚΑ ΠΕΤΡΕΛΑΙΑ (ΚΟ)	28	76	1,337
INTRACOM HOLDINGS (ΚΟ)	53	184	5,642
JUMBO (ΚΟ)	26	87	739
LAMDA DEVELOPMENT(ΚΟ)	42	103	6,723
MARFIN INVESTMENT GROUP (ΚΟ)	3	150	30,044
ΜΟΤΟΡ ΟΪΛ (ΚΟ)	102	214	1,387
ΜΥΤΙΛΗΝΑΙΟΣ (ΚΟ)	167	610	4,679
ΕΘΝΙΚΗ ΤΡΑΠΕΖΑ (ΚΟ)	336	4,827	23,833
ΟΠΑΠ (ΚΟ)	37	119	1,297
ΟΤΕ (ΚΟ)	67	405	810
ΟΛΠ (ΚΟ)	4	16	701
ΠΕΙΡΑΙΩΣ FINANCIAL HOLD (ΚΟ)	66	1,288	28,568
ΔΕΗ (ΚΟ)	164	676	14,527
ΤΕΡΝΑ ΕΝΕΡΓΕΙΑΚΗ (ΚΟ)	59	203	4,052
ΤΙΤΑΝ CEMENT (ΚΑ)	9	9	882
ΒΙΟΗΑΛCO SA/NV (ΚΑ)	77	349	7,671
Δικαιώματα σε Δείκτες	11	109	980
FTSE/X.A. Large Cap	11	109	980
Δικαιώματα σε Μετοχές	5	50	1,158
ALPHA ΥΠΗΡΕΣΙΩΝ ΣΥΜΜ (ΚΟ)	0	0	5
ΕΘΝΙΚΗ ΤΡΑΠΕΖΑ (ΚΟ)	0	0	575
ΟΠΑΠ (ΚΟ)	0	0	101
ΟΤΕ (ΚΟ)	0	0	92
ΠΕΙΡΑΙΩΣ FINANCIAL HOLD (ΚΟ)	0	0	5
ΔΕΗ (ΚΟ)	5	50	380
Συνολική Δραστηριότητα	2,455	39,012	322,241

Πληθος Χρεογράφων	Ονομ. Αξία	Μερίσματα [1]			Ημερ.Τελευτ.Αποκοπής		Σημ.	Χρεόγραφα	Τιμή κλεισίματος	% μεταβ.	Προηγ. Κλείσιμο- ημ/νία	Άνοιγμα	Κατωτ Τιμή	Άνωτ Τιμή	Τελ Τιμή	Σταθμ Τιμή	Τελευταία ζήτηση [7]	Τελευταία προσφορά [7]	Ρ/Ε μετά φ.	Χρήσιμ Όγκος	Πράξεις	Αξία Συναλλαγών[8]	Χ.Α. Εταιρείας (χιλ. €) [3,5]	Χαμηλό έτους	Υψηλό έτους	Κλάδος [4]	
		2019	2020	2021	Μέρισμα [2]	Δικαίωμα																					
66,948,210	0.300	---	---	---	22/09/2015	22/09/2015	5179	FOLLI-FOLLIE (ΚΟ)	4.8	---	4.8	24/05/2018	---	---	---	---	---	---	---	---	---	---	---	321,351.41	4.8	4.8	40401030
12,417,000	0.310	---	---	---	27/08/2019	28/08/2017	5233	MLS ΠΛΗΡΟΦΟΡΙΚΗ (ΚΟ)	0.57	---	0.57	12/05/2020	---	---	---	---	---	---	---	---	---	---	---	7,077.69	0.57	0.57	10101015
33,301,715	0.320	---	---	---	27/06/2003	08/07/2009	5241	ΑΕΓΕΚ (ΚΟ)	0.035	---	0.035	25/06/2020	---	---	---	---	---	---	---	---	---	---	---	1,165.56	0.035	0.035	50101010
4,737,503	0.320	---	---	---	22/06/2005	22/09/2015	5115	ΒΑΡΑΓΚΗΣ (ΚΟ)	0.11	---	0.11	02/03/2022	---	---	---	---	---	---	---	---	---	---	---	521.13	0.11	0.11	40202015
77,126,446	0.340	---	---	---	23/05/2005	18/08/2011	5206	Γ.Ε. ΔΗΜΗΤΡΙΟΥ (ΚΟ)	0.0125	---	0.0125	30/04/2019	---	---	---	---	---	---	---	---	---	---	---	964.08	0.0125	0.0125	40202020
7,085,888	1.59	---	---	---	02/07/1996	06/09/2010	5216	ΕΛΒΙΕΜΕΚ (ΚΟ)	2.6	---	2.6	30/09/2019	---	---	---	---	---	---	---	---	---	---	---	18,423.31	2.6	2.6	35101010
25,179,640	0.600	---	---	---	08/08/1994	19/09/2000	5191	Ι. ΜΠΟΥΤΑΡΗΣ & ΥΙΟΣ (ΚΟ)	0.026	---	0.026	01/10/2018	---	---	---	---	---	---	---	---	---	---	---	742.45	0.026	0.026	45101015
1,540,000	0.600	---	---	---	08/08/1994	19/09/2000	5192	Ι. ΜΠΟΥΤΑΡΗΣ & ΥΙΟΣ (ΠΟ)	0.057	---	0.057	01/10/2018	---	---	---	---	---	---	---	---	---	---	---	742.45	0.057	0.057	45101015
7,734,375	1.00	---	---	---	09/07/2007	07/01/2011	5266	ΛΙΒΑΝΗ ΕΚΔΟΤ. ΟΡΓ. (ΚΟ)	0.185	---	0.185	03/05/2022	---	---	---	---	---	5419@0.148	---	---	---	---	---	1,430.86	0.136	0.2	40301030

Σημειώσεις Χρεογράφων

Κωδικός	Κείμενο σημείωσης
()	- Προσαρμοσμένα Μερισίματα λόγω διανομής Δωρεάν μετοχών.
*	- Τελευταία προσαρμοσμένη τιμή κλεισίματος.
[1]	- Καθαρά μερίσματα.
[2]	- Στη στήλη "Ημερ. Αποκοπής τελευταίου δικαιώματος" αναφέρεται η Ημερομηνία εισαγωγής για Νέες Εταιρείες.
[3]	- Η Χρηματιστηριακή αξία αναφέρεται στο σύνολο των μετοχών
[4]	- Η κωδικοποίηση των Κλάδων Οικονομικής Δραστηριότητας του Χ.Α. παρουσιάζονται στο Παράρτημα Α
[5]	- Η Χρηματιστηριακή Αξία αναφέρεται στο σύνολο των κατηγοριών μετοχών (εφόσον έχουν εισαχθεί περισσότερες της μιας κατηγορίες) και δεν αναφέρεται σε επιμέρους κατηγορίες μετοχών μιας εταιρείας.
[6]	- P/E μεγαλύτερο του 100
[7]	- Τελευταία εικόνα του Βιβλίου Εντολών πριν το τέλος της συνεδρίασης
[8]	- Στην Αξία Συναλλαγών των Μετοχών περιλαμβάνονται όλοι οι τύποι Πακέτων
4750	- Μεταφορά στην Κατηγορία Επιτήρησης από 8/4/2011.
4912	- Μεταφορά στην κατηγορία Επιτήρησης από 31/7/2012.
4955	- Μεταφορά στην Επιτήρηση από 5/4/2013.
4957	- Μεταφορά στην Επιτήρηση από 5/4/2013.
4958	- Μεταφορά στην Επιτήρηση από 5/4/2013.
4959	- Μεταφορά στην Επιτήρηση από 5/4/2013.
5093	- Μεταφορά στην Κατηγορία Επιτήρησης από 8/4/2015.
5115	- Μεταφορά στην Κατηγορία Επιτήρησης από 15/04/2016.
5141	- Μεταφορά στην Κατηγορία Επιτήρησης από 10/05/2017.
5160	- Μεταφορά στην Κατηγορία Επιτήρησης από 15/04/2016.
5162	- Μεταφορά στην Κατηγορία Επιτήρησης από 21/12/2009.
5165	- Μεταφορά στην Κατηγορία Επιτήρησης από 15/02/2018.
5179	- Αναστολή διαπραγμάτευσης από 25/05/2018.
5191	- Αναστολή διαπραγμάτευσης από 02/10/2018.
5192	- Αναστολή διαπραγμάτευσης από 02/10/2018.
5193	- Μεταφορά στην κατηγορία Επιτήρησης από 25/10/2018.
5194	- Μεταφορά στην κατηγορία Επιτήρησης από 25/10/2018.
5197	- Μεταφορά στην κατηγορία Επιτήρησης από 07/11/2018.
5206	- Αναστολή διαπραγμάτευσης από 02/05/2019.
5216	- Αναστολή διαπραγμάτευσης από 01/10/2019.
5232	- Μεταφορά στην Κατηγορία Επιτήρησης από 08/04/2011.
5233	- Αναστολή διαπραγμάτευσης από 13/05/2020.
5241	- Αναστολή διαπραγμάτευσης από 26/06/2020
5243	- Αναστολή διαπραγμάτευσης από 01/07/2020.
5245	- Μεταφορά στη Κατηγορία Επιτήρησης από 09/07/2020.
5246	- Μεταφορά στην κατηγορία Επιτήρησης από 09/07/2020.
5248	- Μεταφορά στην κατηγορία Επιτήρησης από 06/09/2011.
5253	- Μεταφορά στην Επιτήρηση από 14/5/2021.
5266	- Αναστολή διαπραγμάτευσης από 04/05/2022.

Στοιχεία Συναλλαγών Πακέτων

Χρεόγραφο	Όγκος πακέτου	Τιμή πακέτου	Αξία πακέτου	Ώρα έγκρισης	Σημείωση
ΕΛΛΑΚΤΩΡ (ΚΟ)	200,000	1.70	340,000.00	11:58:14	20
ΕΛΛΑΚΤΩΡ (ΚΟ)	200,000	1.70	340,000.00	11:59:08	20
ΕΘΝΙΚΗ ΤΡΑΠΕΖΑ (ΚΟ)	250,000	3.38	845,000.00	12:31:40	20
ΕΘΝΙΚΗ ΤΡΑΠΕΖΑ (ΚΟ)	320,879	3.36	1,078,795.20	13:19:30	20
ΔΕΗ (ΚΟ)	205,000	6.69	1,370,425.00	15:43:43	20
ΟΤΕ (ΚΟ)	25,000	17.86	446,500.00	16:06:33	20
ΟΤΕ (ΚΟ)	25,000	17.85	446,250.00	16:06:48	20
SPACE HELLAS (ΚΟ)	5	9.50	47.50	16:17:05	18
INTERCONTINENTAL (ΚΟ)	6	7.05	42.30	16:18:07	18
LAVIPHARM (ΚΟ)	500,000	0.400	200,000.00	16:45:21	20

Σημειώσεις πακέτων

- 9 - Μέθοδος 6-1 / Ειδική Χρέωση
- 10 - Μέθοδος 6-1 / Ειδική Χρέωση, Αυθημερόν Διακανονισμός
- 14 - Μέθοδος 6-3 / Πακέτο Αποκατάστασης, Ατελής αγορά και Πώληση
- 18 - Μέθοδος 6-2 / SPOT 1
- 19 - Μέθοδος 6-2 / SPOT 2
- 20 - Μέθοδος 6-1 και Μέθοδος 6-1 Αυθημερόν Διακανονισμός
- 21 - Άλλη Προσυμφωνημένη

Στοιχεία Συναλλαγών Δικαιωμάτων

Ημερ. αποκοπής	Έναρξη εξάσκησης	Λήξη εξάσκησης	Λήξη διαπραγμάτευσης	Δικαιώματα	Κατωτ Τιμή	Ανωτ Τιμή	Τιμή κλεισ.	Τελευταία ζήτηση	Τελευταία προσφορά	Όγκος	Πράξεις	Αξία Συναλλαγών
----------------	------------------	----------------	----------------------	------------	------------	-----------	-------------	------------------	--------------------	-------	---------	-----------------

Δεν υπάρχουν Συναλλαγές Δικαιωμάτων.

Στοιχεία Συναλλαγών Εκποιήσεων

Χρεόγραφα	Τύπος Χρεογράφου	Όγκος Συναλλαγών	Αριθμός Πράξεων	Αξία Συναλλαγών	Σημείωση
-----------	------------------	------------------	-----------------	-----------------	----------

Δεν πραγματοποιήθηκαν Εκποιήσεις Μετοχών.

Σημειώσεις Εκποιήσεων

- 1 - Δημόσιος Ανοικτός Πλειστηριασμός
- 2 - Εκποίηση Ενσώματων Ονομαστικών Μετοχών
- 3 - Εκποίηση Αδιάθετων Κλασματικών Υπολοίπων

Στοιχεία Ενεργητικού Διαπραγματεύσιμων Αμοιβαίων Κεφαλαίων (Δ.Α.Κ.)

	Ημερομηνία συναλλαγών	Δημιουργία / Εξαγορά	Αριθ. Μερ. (T-1)	Νέα Μερ. (T-1)	Εξαγορασθ. Μερ. (T-1)	Μερίδια (T) [1]	Αξία Ενεργητικού [2]	Καθαρή Τιμή	Μέρισμα /Μερίδιο	Ημερ. Αποκοπής
ALPHA ETF FTSE Athex Large Cap	09/05/2022	5,000	882,175	---	---	882,175	18,606,500.00	21.0916	0.71	01/07/2021

Σημειώσεις Δ.Α.Κ.

[1] - Αριθμ. μεριδίων (T) = Αριθμ. μεριδίων (T-1) + Νεοεκδιθέντα μερίδια (T-1) - Εξαγορασθέντα μερίδια (T-1)

[2] - Περιλαμβάνονται και τα μερίδια που δημιουργήθηκαν / εξαγοράσθηκαν την ημέρα T-1.

Περιγραφή	Στοιχεία
Όνομασία Δ.Α.Κ.	ALPHA ETF FTSE Athex Large Cap
Σύμβολο Δ.Α.Κ. (GR)	ΑΔΑΚ
Σύμβολο Δ.Α.Κ. (EN)	AETF
ISIN Δ.Α.Κ.	GRF000153004
Κατηγορία Διαπραγμάτευσης	Διαπραγματεύσιμα Αμοιβαία Κεφάλαια (Δ.Α.Κ.)
Τύπος Δ.Α.Κ.	Μετοχών
Τρόπος διαχείρισης	Παθητικός
Επενδυτική Στρατηγική	Σκοπός της επενδυτικής πολιτικής του Αμοιβαίου Κεφαλαίου είναι η αναπαραγωγή της αποδόσεως του Δείκτη FTSE/X.A. Large Cap του Χρηματιστηρίου Αθηνών σε όρους Ευρώ, ακολουθώντας πλήρως και πανομοιότυπως τη σύνθεση του υποκείμενου Δείκτη.
Εκδότης	ΑΛΦΑ ASSET MANAGEMENT Α.Ε.Δ.Α.Κ.
Εταιρεία Διαχείρισης	ΑΛΦΑ ASSET MANAGEMENT Α.Ε.Δ.Α.Κ.
Ειδικοί Διαπραγματευτές	ΑΛΦΑ FINANCE Α.Χ.Ε.Π.Ε.Υ. , ΕΘΝΙΚΗ ΧΡΗΜΑΤΙΣΤΗΡΙΑΚΗ Α.Χ.Ε.Π.Ε.Υ.
Θεματοφύλακας	ΑΛΦΑ ΤΡΑΠΕΖΑ Α.Ε.
Σύμβολο Δείκτη (GR)	FTSE
Σύμβολο Δείκτη (EN)	FTSE
Όνομασία Δείκτη	FTSE/X.A. Large Cap
ISIN Δείκτη	GRI99201A006
Κλάσμα Δείκτη [1]	1/100
Αρχική Τιμή Μεριδίου	21.76
Συνολικός Αριθμός Μεριδίων [2]	882,175
Ημερομηνία πρώτης Έκδοσης	14/01/2008
Ημερομηνία έναρξης Διαπραγμάτευσης	24/01/2008
Νόμισμα Διαπραγμάτευσης	ΕΥΡΩ
Νόμισμα Ενεργητικού	ΕΥΡΩ
Αρχική Αξία Ενεργητικού [3]	3,000,000.00
Αριθμ. Μεριδίων για Δημιουργία-Εξαγορά [4]	5,000
Αμοιβή Διαχείρισης	0.375

Σημειώσεις Δ.Α.Κ.

- [1] - Το κλάσμα της τιμής του δείκτη που αποτελεί η τιμή της πρώτης έκδοσης
- [2] - Ο αριθμός μεριδίων που διαπραγματεύθηκαν στο Χρηματιστήριο την ημέρα T
- [3] - Η αξία του ενεργητικού κατά την έκδοση
- [4] - Ο αριθμός μεριδίων που απαιτείται κατά τη διαδικασία δημιουργίας εξαγοράς

09/05/2022

Ανακοινώσεις

Η.Δ.Τ.



ΑΝΑΚΟΙΝΩΣΕΙΣ

ΕΤΑΙΡΙΚΕΣ ΠΡΑΞΕΙΣ

ΕΛΛΑΚΤΩΡ Α.Ε.

Από 09/05/2022, κατόπιν αιτήματος της Επιτροπής Κεφαλαιαγοράς, αίρεται η αναστολή διαπραγμάτευσης των μετοχών της εταιρίας «ΕΛΛΑΚΤΩΡ Α.Ε.» (GRS191213008) στο Χρηματιστήριο Αθηνών.

ΜΟΤΟΡ ΟΙΛ (ΕΛΛΑΣ) ΔΙΥΛΙΣΤΗΡΙΑ ΚΟΡΙΝΘΟΥ Α.Ε.

Από 09/05/2022, κατόπιν αιτήματος της Επιτροπής Κεφαλαιαγοράς, αίρεται η αναστολή διαπραγμάτευσης των μετοχών (GRS426003000) και των ομολόγων (GRC4261213D5) της εταιρίας «ΜΟΤΟΡ ΟΙΛ (ΕΛΛΑΣ) ΔΙΥΛΙΣΤΗΡΙΑ ΚΟΡΙΝΘΟΥ Α.Ε.» στο Χρηματιστήριο Αθηνών.

ΓΝΩΣΤΟΠΟΙΗΣΕΙΣ ΕΤΑΙΡΕΙΩΝ

From: CORAL Α.Ε.
Posted At: 06 May 2022 17:01
Conversation: ΑΠΟΣΠΑΣΜΑ ΠΡΑΚΤΙΚΟΥ ΤΗΣ ΕΚΤΑΚΤΗΣ ΓΕΝΙΚΗΣ ΣΥΝΕΛΕΥΣΗΣ ΤΗΣ 19ης ΑΠΡΙΛΙΟΥ 2022
Posted To: DOLAnnouncements2
Subject: ΑΠΟΣΠΑΣΜΑ ΠΡΑΚΤΙΚΟΥ ΤΗΣ ΕΚΤΑΚΤΗΣ ΓΕΝΙΚΗΣ ΣΥΝΕΛΕΥΣΗΣ ΤΗΣ 19ης ΑΠΡΙΛΙΟΥ 2022

Παρακαλώ δείτε το συνημμένο απόσπασμα.

[Απόσπασμα Πρακτικού Εκτακτης Γενικής Συνέλευσης 19.04.2022](#)

From: INFORM Π. ΛΥΚΟΣ Α.Ε. ΣΥΜΜΕΤΟΧΩΝ
Posted At: 06 May 2022 17:06
Conversation: Αγορά Ιδίων Μετοχών 29.04.2022-05.05.2022
Posted To: DOLAnnouncements2
Subject: Αγορά Ιδίων Μετοχών 29.04.2022-05.05.2022

-
Κορωπί, 06/05/2022

INFORM Π. ΛΥΚΟΣ Α.Ε. ΣΥΜΜΕΤΟΧΩΝ (Σύμβολο Χ.Α.: ΛΥΚ)

Η εταιρεία INFORM Π. ΛΥΚΟΣ Α.Ε. ΣΥΜΜΕΤΟΧΩΝ, σύμφωνα με τον Κανονισμό (ΕΕ) αριθ. 596/2014 του Ευρωπαϊκού Κοινοβουλίου και του Συμβουλίου της 16ης Απριλίου 2014 και τον κατ' εξουσιοδότηση Κανονισμό (ΕΕ) 2016/1052 της Επιτροπής της 8ης Μαρτίου 2016, καθώς και βάσει της σχετικής απόφασης της Τακτικής Γενικής Συνέλευσης της 18/06/2021, ανακοινώνει ότι την περίοδο 29/04/2022 - 05/05/2022, αγόρασε συνολικά 8.479 ίδιες μετοχές, ως ακολούθως:

Ημερομηνία	Αριθμός Μετοχών	Συνολικό Ποσό (€)	Μέση Τιμή (€)	Χαμηλότερη Τιμή (€)	Υψηλότερη Τιμή (€)
29/04/2022	2.139	3.775,34	1,7650	1,7650	1,7650
03/05/2022	2.104	3.713,56	1,7650	1,7650	1,7650
04/05/2022	2.160	3.715,20	1,7200	1,7200	1,7200
05/05/2022	2.076	3.570,72	1,7200	1,7200	1,7200
Σύνολο	8.479	14.774,82			

Μετά και τις προαναφερόμενες αγορές, η Εταιρεία κατέχει 283.774 ίδιες μετοχές, ποσοστό 1,38% του συνόλου των μετοχών της Εταιρείας.

ΠΛΗΡΟΦΟΡΙΕΣ: ΜΟΝΑΔΑ ΕΞΥΠΗΡΕΤΗΣΗΣ ΜΕΤΟΧΩΝ ΚΑΙ ΕΤΑΙΡΙΚΩΝ
ΑΝΑΚΟΙΝΩΣΕΩΝ

e-mail: ir@lykos.gr

[Αγορά Ιδίων Μετοχών 29.04.2022-05.05.2022](#)

From: CORAL A.E.
Posted At: 06 May 2022 17:07
Conversation: ΑΠΟΣΠΑΣΜΑ ΠΡΑΚΤΙΚΟΥ ΣΥΓΚΡΟΤΗΣΗΣ Δ.Σ. ΣΕ ΣΩΜΑ ΤΗΣ
19ης ΑΠΡΙΛΙΟΥ 2022
Posted To: DOLAnnouncements2

Subject: ΑΠΟΣΠΑΣΜΑ ΠΡΑΚΤΙΚΟΥ ΣΥΓΚΡΟΤΗΣΗΣ Δ.Σ. ΣΕ ΣΩΜΑ ΤΗΣ
19ης ΑΠΡΙΛΙΟΥ 2022

Παρακαλώ δείτε συνημμένο το απόσπασμα.

[Απόσπασμα Πρακτικού Συγκρότησης του Δ.Σ. σε Σώμα](#)

From: AVE A.E.
Posted At: 06 May 2022 17:34
Conversation: ΑΝΑΚΟΙΝΩΣΗ ΑΠΟΦΑΣΗΣ ΔΙΟΙΚΗΤΙΚΟΥ ΣΥΜΒΟΥΛΙΟΥ
Posted To: DOLAnnouncements2

Subject: ΑΝΑΚΟΙΝΩΣΗ ΑΠΟΦΑΣΗΣ ΔΙΟΙΚΗΤΙΚΟΥ ΣΥΜΒΟΥΛΙΟΥ

Το Διοικητικό Συμβούλιο της εταιρείας "AVE A.E." στη συνεδρίαση της 06/05/2022 αποφάσισε να θέσει ως θέμα στην Τακτική Γενική Συνέλευση των Μετόχων της στις 20/07/2022, την αύξηση του μετοχικού κεφαλαίου της μητρικής εταιρείας έως του ποσού των 4 εκατ. ευρώ η οποία θα ολοκληρωθεί εντός της χρήσης 2022.

From: ΠΑΠΟΥΤΣΑΝΗΣ Α.Β.Ε.Ε.
Posted At: 06 May 2022 17:35
Conversation: ΑΝΑΚΟΙΝΩΣΗ ΤΡΟΠΟΠΟΙΗΣΗΣ ΟΙΚΟΝΟΜΙΚΟΥ ΗΜΕΡΟΛΟΓΙΟΥ
Posted To: DOLAnnouncements2
Subject: ΑΝΑΚΟΙΝΩΣΗ ΤΡΟΠΟΠΟΙΗΣΗΣ ΟΙΚΟΝΟΜΙΚΟΥ ΗΜΕΡΟΛΟΓΙΟΥ

Η εταιρεία "Παπουτσάνης Ανώνυμη Βιομηχανική και Εμπορική Εταιρεία Καταναλωτικών Αγαθών" ανακοινώνει την τροποποίηση του Οικονομικού της Ημερολογίου για το έτος 2022, σύμφωνα με τα άρθρα 4.1.2. και 4.1.3.15.1. του Κανονισμού Χρηματιστηρίου Αθηνών, όπως ισχύει, ως προς τις ακόλουθες ημερομηνίες:

09.05.2022: Δημοσίευση συνοπτικής χρηματοοικονομικής έκθεσης α' τριμήνου 2022

Κατά τα λοιπά δεν υφίσταται άλλη τροποποίηση του Οικονομικού Ημερολογίου 2022.

Η εταιρεία διατηρεί το δικαίωμα να μεταβάλει τις παραπάνω ημερομηνίες με την υποχρέωση να ενημερώσει έγκαιρα το επενδυτικό κοινό με σχετική ανακοίνωση σύμφωνα με τους όρους του Κανονισμού του Χρηματιστηρίου Αθηνών, όπως ισχύει.

From: ΕΛΒΑΛΧΑΛΚΟΡ Ε.Β. ΧΑΛΚΟΥ & ΑΛΟΥΜΙΝΙΟΥ Α.Ε.
Posted At: 06 May 2022 17:37
Conversation: ΑΝΑΚΟΙΝΩΣΗ ΓΙΑ ΥΠΟΓΡΑΦΗ ΣΥΜΦΩΝΙΑΣ
Posted To: DOLAnnouncements2
Subject: ΑΝΑΚΟΙΝΩΣΗ ΓΙΑ ΥΠΟΓΡΑΦΗ ΣΥΜΦΩΝΙΑΣ

Αθήνα, 06.05.2022

ΑΝΑΚΟΙΝΩΣΗ

Η «ΕΛΒΑΛΧΑΛΚΟΡ ΕΛΛΗΝΙΚΗ ΒΙΟΜΗΧΑΝΙΑ ΧΑΛΚΟΥ ΚΑΙ ΑΛΟΥΜΙΝΙΟΥ ΑΝΩΝΥΜΟΣ ΕΤΑΙΡΕΙΑ» (εφεξής «**ΕΛΒΑΛΧΑΛΚΟΡ**») ανακοινώνει, σύμφωνα με το άρθρο 17 παρ. 1 του Κανονισμού (ΕΕ) αριθ. 596/2014 του Ευρωπαϊκού Κοινοβουλίου και του Συμβουλίου της 16^{ης} Απριλίου 2014, ότι στις 06.05.2022 μεταξύ της, κατά 80%, θυγατρικής της ΕΛΒΑΛΧΑΛΚΟΡ, μη εισηγμένης ανώνυμης εταιρείας με την επωνυμία «ΕΤΕΜ Εμπορική και Βιομηχανική Ελαφρών Μετάλλων Ανώνυμη Εταιρία» (εφεξής «**ΕΤΕΜ**») και της ανώνυμης εταιρείας με την επωνυμία «**COSMOS ALUMINIUM ΑΝΩΝΥΜΗ ΕΤΑΙΡΕΙΑ ΒΙΟΜΗΧΑΝΙΑ ΑΛΟΥΜΙΝΙΟΥ**» (εφεξής «**COSMOS ALUMINIUM**»), υπογράφηκε συμφωνία στρατηγικής συνεργασίας με αντικείμενο τους βασικούς όρους, υπό τους οποίους οι ΕΤΕΜ και COSMOS ALUMINIUM προτίθενται να προβούν σε συγχώνευση με απορρόφηση της ΕΤΕΜ από την COSMOS ALUMINIUM. Ως αποτέλεσμα του εταιρικού μετασχηματισμού θα προκύψει μειοψηφικό ποσοστό συμμετοχής στο μετοχικό κεφάλαιο της COSMOS ALUMINIUM, των, υφιστάμενων κατά τον χρόνο της συντέλεσης της συγχώνευσης, μετόχων της ΕΤΕΜ.

Η πραγματοποίηση της ανωτέρω σκοπούμενης συναλλαγής θα τελεί σε κάθε περίπτωση υπό τον όρο της προηγούμενης πλήρωσης των προαπαιτούμενων ενεργειών και αιρέσεων, μεταξύ των οποίων της ολοκλήρωσης επιτυχούς νομικού, οικονομικού κ.λπ. ελέγχου των εταιρειών ΕΤΕΜ και COSMOS ALUMINIUM.

Τα συμβαλλόμενα μέρη θα επιδιώξουν την οριστικοποίηση των όρων της σκοπούμενης συναλλαγής, τη σύναψη των οριστικών συμφωνιών και την ολοκλήρωση αυτών, εντός χρονικής περιόδου έξι (6) μηνών, αρχόμενης από την ανωτέρω ημερομηνία υπογραφής της ως άνω συμφωνίας.

Η ΕΛΒΑΛΧΑΛΚΟΡ θα ενημερώνει το επενδυτικό κοινό για κάθε σημαντική εξέλιξη.

From: ΜΟΤΟΔΥΝΑΜΙΚΗ Α.Ε.Ε.
Posted At: 06 May 2022 17:41
Conversation: ΑΝΑΚΟΙΝΩΣΗ ΓΙΑ ΑΓΟΡΑ ΙΔΙΩΝ ΜΕΤΟΧΩΝ
Posted To: DOLAnnouncements2
Subject: ΑΝΑΚΟΙΝΩΣΗ ΓΙΑ ΑΓΟΡΑ ΙΔΙΩΝ ΜΕΤΟΧΩΝ

ΑΝΑΚΟΙΝΩΣΗ

Η ανώνυμη εταιρία **«ΕΜΠΟΡΙΚΗ ΕΙΣΑΓΩΓΙΚΗ ΑΥΤΟΚΙΝΗΤΩΝ ΔΙΤΡΟΧΩΝ ΚΑΙ ΜΗΧΑΝΩΝ ΘΑΛΑΣΣΗΣ ΑΝΩΝΥΜΗ ΕΜΠΟΡΙΚΗ ΕΤΑΙΡΙΑ»** με διακριτικό τίτλο **«ΜΟΤΟΔΥΝΑΜΙΚΗ Α.Ε.Ε.»** («Εταιρία») ανακοινώνει στο επενδυτικό κοινό ότι στο πλαίσιο του Προγράμματος Αγοράς Ιδίων Μετοχών, σύμφωνα με την κείμενη νομοθεσία, και κατ' εφαρμογή της από 26/6/2020 απόφασης της Γενικής Συνέλευσης των Μετόχων και της από 03/08/2020 απόφασης του Διοικητικού Συμβουλίου της Εταιρίας, προέβη στις 06/05/2022 σε αγορά 7.000 Ιδίων Μετοχών της Εταιρίας μέσω της Alpha Finance με μέση τιμή κτήσης 1,9521 ευρώ ανά μετοχή και συνολική αξία 13.665,00 ευρώ.

«Μετά τη προαναφερόμενη συναλλαγή, η Εταιρία κατέχει 64.368 μετοχές, ποσοστό 0,22% του συνόλου των μετοχών της Εταιρίας. Η παρούσα Ανακοίνωση εκδίδεται σύμφωνα με τον Κανονισμό (ΕΕ) αριθ. 596/2014 του Ευρωπαϊκού Κοινοβουλίου και του Συμβουλίου της 16ης Απριλίου 2014 και τον κατ' εξουσιοδότηση Κανονισμό (ΕΕ) 2016/1052 της Επιτροπής της 8ης Μαρτίου 2016»

From: ΜΟΤΟΡ ΟΪΛ Α.Ε.
Posted At: 06 May 2022 17:52
Conversation: Απόκτηση 29,87% του μετοχικού κεφαλαίου της ΕΛΛΑΚΤΩΡ Α.Ε.
Posted To: DOLAnnouncements2
Subject: Απόκτηση 29,87% του μετοχικού κεφαλαίου της ΕΛΛΑΚΤΩΡ Α.Ε.

Η ΜΟΤΟΡ ΟΪΛ (ΕΛΛΑΣ) ΔΙΥΛΙΣΤΗΡΙΑ ΚΟΡΙΝΘΟΥ Α.Ε. (εφεξής η Εταιρεία) ανακοινώνει την απόκτηση, μέσω εξω-χρηματιστηριακής συναλλαγής, 104.000.000 μετοχών εκδόσεως ΕΛΛΑΚΤΩΡ Α.Ε. κυριότητας των KILOMAN HOLDINGS LTD και GREENHILL INVESTMENTS LTD στην τιμή των Ευρώ 1,75 ανά μετοχή με το συνολικό τίμημα να ανέρχεται σε Ευρώ 182.000.000. Ο αριθμός των παραπάνω 104.000.000 μετοχών αντιστοιχεί σε ποσοστό 29,87% του μετοχικού κεφαλαίου της ΕΛΛΑΚΤΩΡ Α.Ε.

Επιπρόσθετα, η ΜΟΤΟΡ ΟΪΛ (ΕΛΛΑΣ) ΔΙΥΛΙΣΤΗΡΙΑ ΚΟΡΙΝΘΟΥ Α.Ε. ανακοινώνει ότι έχει συν-διαμορφώσει ένα αρχικό πλαίσιο συμφωνίας (η Συμφωνία) με την REGGEBORGH INVEST B.V. (κατέχει περίπου 106 εκατ. μετοχές εκδόσεως ΕΛΛΑΚΤΩΡ Α.Ε.) για την απόκτηση ποσοστού 75% του μετοχικού κεφαλαίου εταιρείας που θα συσταθεί και θα έχει ως περιουσιακό στοιχείο το χαρτοφυλάκιο των ΑΠΕ της ΕΛΛΑΚΤΩΡ συνολικής ισχύος 493 MW καθώς επίσης και σειρά έργων υπό κατασκευή συνολικής ισχύος άνω των 1,6 GW. Ο Όμιλος ΕΛΛΑΚΤΩΡ θα συμμετέχει με ποσοστό 25% στο μετοχικό κεφάλαιο της νέας εταιρείας. Η αξία επιχείρησης για την εν λόγω συναλλαγή (enterprise value) συμφωνήθηκε σε Ευρώ 1.000 εκατ. και υπόκειται σε περαιτέρω προσαρμογές συναρτώμενες με την κερδοφορία της επιχείρησης και τη δομή της συναλλαγής.

Στο πλαίσιο της Συμφωνίας η REGGEBORGH INVEST B.V. θα ψηφίσει υπέρ αναφορικά με την διασφάλιση των δικαιωμάτων μειοψηφίας της ΜΟΤΟΡ ΟΪΛ (ΕΛΛΑΣ) ΔΙΥΛΙΣΤΗΡΙΑ ΚΟΡΙΝΘΟΥ Α.Ε. ως μετόχου της ΕΛΛΑΚΤΩΡ Α.Ε. Η Συμφωνία περιλαμβάνει επιπλέον όρο για τη δυνατότητα πιθανής μείωσης του ποσοστού της ΜΟΤΟΡ ΟΪΛ (ΕΛΛΑΣ) ΔΙΥΛΙΣΤΗΡΙΑ ΚΟΡΙΝΘΟΥ Α.Ε. στο μετοχικό κεφάλαιο της ΕΛΛΑΚΤΩΡ Α.Ε. κατά 52.000.000 μετοχές στην τιμή κτήσης των παραπάνω μετοχών μετά την παρέλευση περιόδου δύο ετών.

Η παρούσα ανακοίνωση αποστέλλεται προς ανάρτηση στο διαδικτυακό τόπο του Χρηματιστηρίου Αθηνών και υποβάλλεται κατόπιν σχετικού ερωτήματος της Επιτροπής Κεφαλαιαγοράς που φέρει αριθμό πρωτοκόλλου 1081/06.05.2022

Μαρούσι 6 Μαΐου 2022

Το Διοικητικό Συμβούλιο

From: SPACE HELLAS A.E.
Posted At: 06 May 2022 19:04
Conversation: ΑΝΑΚΟΙΝΩΣΗ ΑΠΟΚΤΗΣΗΣ ΙΔΙΩΝ ΜΕΤΟΧΩΝ
Posted To: DOLAnnouncements2
Subject: ΑΝΑΚΟΙΝΩΣΗ ΑΠΟΚΤΗΣΗΣ ΙΔΙΩΝ ΜΕΤΟΧΩΝ

Αγία Παρασκευή, 6 Μαΐου 2022

ΑΝΑΚΟΙΝΩΣΗ ΑΠΟΚΤΗΣΗΣ ΙΔΙΩΝ ΜΕΤΟΧΩΝ

Η εταιρεία «SPACE HELLAS ΑΝΩΝΥΜΗ ΕΤΑΙΡΕΙΑ ΣΥΣΤΗΜΑΤΑ ΚΑΙ ΥΠΗΡΕΣΙΕΣ ΤΗΛΕΠΙΚΟΙΝΩΝΙΩΝ, ΠΛΗΡΟΦΟΡΙΚΗΣ, ΑΣΦΑΛΕΙΑΣ-ΙΔΙΩΤΙΚΗ ΕΠΙΧΕΙΡΗΣΗ ΠΑΡΟΧΗΣ ΥΠΗΡΕΣΙΩΝ ΑΣΦΑΛΕΙΑΣ», ανακοινώνει – σύμφωνα με τον κανονισμό (ΕΕ) αριθ. 596/2014 του Ευρωπαϊκού Κοινοβουλίου και του Συμβουλίου της 16ης Απριλίου 2014 και τον κατ'εξουσιοδότηση Κανονισμό (ΕΕ) 2016/1052 της Επιτροπής της 8ης Μαρτίου 2016, το άρθρο 49 του Ν.4548/2018 και σε συνέχεια της από 18.06.2020 απόφασης της Τακτικής Γενικής Συνέλευσης (Θέμα 10ο) των μετόχων της και της σχετικής από 26.11.2020 απόφασης του Διοικητικού της Συμβουλίου – ότι στο πλαίσιο του Προγράμματος Απόκτησης Ιδίων Μετοχών, την 6^η Μαΐου 2022 προέβη, μέσω της Χρηματιστηριακής εταιρείας Merit Χρηματιστηριακή Α.Ε.Π.Ε.Υ., σε αγορά 889 ιδίων μετοχών, με μέση τιμή κτήσης 9,46650 EUR ανά μετοχή, συνολικής αξίας 8.415,72 EUR.

Μετά την εν λόγω συναλλαγή, η εταιρεία κατέχει 100.177 ίδιες μετοχές, ποσοστό 1,551561% του συνόλου των μετοχών της εταιρείας.

From: ΔΕΗ Α.Ε.
Posted At: 06 May 2022 19:38
Conversation: Αποτελέσματα Έκτακτης Γενικής Συνέλευσης των Μετόχων της ΔΕΗ Α.Ε.
Posted To: DOLAnnouncements2

Subject: Αποτελέσματα Έκτακτης Γενικής Συνέλευσης των Μετόχων της ΔΕΗ Α.Ε.

Δείτε την ανακοίνωση

[Ανακοίνωση](#)

From: ΕΛΛΑΚΤΩΡ Α.Ε.
Posted At: 06 May 2022 20:31
Conversation: ΑΝΑΚΟΙΝΩΣΗ ΑΛΛΩΝ ΣΗΜΑΝΤΙΚΩΝ ΓΕΓΟΝΟΤΩΝ - ΔΗΜΟΣΙΑ ΠΡΟΤΑΣΗ
Posted To: DOLAnnouncements2

Subject: ΑΝΑΚΟΙΝΩΣΗ ΑΛΛΩΝ ΣΗΜΑΝΤΙΚΩΝ ΓΕΓΟΝΟΤΩΝ - ΔΗΜΟΣΙΑ ΠΡΟΤΑΣΗ

Αποστέλλουμε ενημέρωση του μετόχου Reggeborgh Invest BV, και παρακαλούμε για την ανάρτησή της στην ιστοσελίδα του ΧΑ και του ΗΔΤ.

[Ανακοίνωση ΔΠ](#)

From: ΕΛΛΑΚΤΩΡ Α.Ε.
Posted At: 06 May 2022 20:34
Conversation: ΕΛΛΑΚΤΩΡ -ΑΝΑΚΟΙΝΩΣΗ ΑΛΛΩΝ ΣΗΜΑΝΤΙΚΩΝ ΓΕΓΟΝΟΤΩΝ-
ΔΗΜΟΣΙΑ ΠΡΟΤΑΣΗ
Posted To: DOLAnnouncements2

Subject: ΕΛΛΑΚΤΩΡ -ΑΝΑΚΟΙΝΩΣΗ ΑΛΛΩΝ ΣΗΜΑΝΤΙΚΩΝ ΓΕΓΟΝΟΤΩΝ-
ΔΗΜΟΣΙΑ ΠΡΟΤΑΣΗ

ΕΛΛΑΚΤΩΡ -ΑΝΑΚΟΙΝΩΣΗ ΑΛΛΩΝ ΣΗΜΑΝΤΙΚΩΝ ΓΕΓΟΝΟΤΩΝ-ΔΗΜΟΣΙΑ ΠΡΟΤΑΣΗ

[Ανακοίνωση ΔΠ](#)

From: ΕΛΛΗΝΙΚΑ ΧΡΗΜΑΤΙΣΤΗΡΙΑ Α.Ε.
Posted At: 09 May 2022 09:01
Conversation: Αγορές ιδίων μετοχών
Posted To: DOLAnnouncements2

Subject: Αγορές ιδίων μετοχών

Η Εταιρία Ελληνικά Χρηματιστήρια-Χρηματιστήριο Αθηνών Α.Ε. Συμμετοχών (ATHEX) ανακοινώνει ότι, σε εφαρμογή της από 31.05.2021 απόφασης της Τακτικής Γενικής Συνέλευσης των μετόχων, πραγματοποίησε τις ακόλουθες αγορές ιδίων μετοχών, σε συμμόρφωση με τους εφαρμοστέους νόμους και κανονισμούς που ισχύουν για τα προγράμματα αγοράς ιδίων μετοχών:

Ημερομηνία	Αριθμός μετοχών	Συνολική αξία (EUR)	Μέση τιμή (EUR)
06.05.2022	11.250	40.780,03	3,6249

Οι αγορές πραγματοποιήθηκαν μέσω του μέλους του Χρηματιστηρίου Αθηνών ΠΕΙΡΑΙΩΣ ΑΕΠΕΥ.

Μετά τις ανωτέρω συναλλαγές, η ATHEX διαθέτει άμεσα 453.015 μετοχές, οι οποίες αντιστοιχούν σε 0,7507% των δικαιωμάτων ψήφου της Εταιρείας.

Η ανακοίνωση εκδίδεται σύμφωνα με τον Κανονισμό (ΕΕ) αριθ. 596/2014 του Ευρωπαϊκού Κοινοβουλίου και του Συμβουλίου της 16^{ης} Απριλίου 2014 και τον κατ' εξουσιοδότηση Κανονισμό (ΕΕ) 2016/1052 της Επιτροπής της 8^{ης} Μαρτίου 2016.

From: ΜΥΤΙΛΗΝΑΙΟΣ Α.Ε.
Posted At: 09 May 2022 09:47
Conversation: Απόκτηση Ιδίων Μετοχών
Posted To: DOLAnnouncements2

Subject: Απόκτηση Ιδίων Μετοχών

Δείτε παρακάτω:

[Απόκτηση Ιδίων Μετοχών](#)

From: PREMIA A.E.
Posted At: 09 May 2022 09:49
Conversation: ΑΠΟΚΤΗΣΗ ΙΔΙΩΝ ΜΕΤΟΧΩΝ
Posted To: DOLAnnouncements2

Subject: ΑΠΟΚΤΗΣΗ ΙΔΙΩΝ ΜΕΤΟΧΩΝ

Δείτε το συνημμένο.

[ΑΠΟΚΤΗΣΗ ΙΔΙΩΝ ΜΕΤΟΧΩΝ](#)

From: EPSILON NET A.E.
Posted At: 09 May 2022 09:51
Conversation: ΔΕΛΤΙΟ ΤΥΠΟΥ BEST WORKPLACE 2022
Posted To: DOLAnnouncements2

Subject: ΔΕΛΤΙΟ ΤΥΠΟΥ BEST WORKPLACE 2022

Η EPSILON NET A.E. ανακοινώνει:

[2022_05_09_ΔΕΛΤΙΟ ΤΥΠΟΥ BEST WORKPLACE 2022](#)

From: ΠΑΠΟΥΤΣΑΝΗΣ Α.Β.Ε.Ε.
Posted At: 09 May 2022 10:15
Conversation: Παπουτσάνης: Ισχυρές επιδόσεις για το Α' Τρίμηνο 2022
Posted To: DOLAnnouncements2
Subject: Παπουτσάνης: Ισχυρές επιδόσεις για το Α' Τρίμηνο 2022

9 Μαΐου 2022

Παπουτσάνης: Ισχυρές επιδόσεις για το Α' Τρίμηνο 2022

Σημαντική ενίσχυση στον κύκλο εργασιών, ισχυρότατη αύξηση των εξαγωγών και αυξημένες επιδόσεις στις κατηγορίες ξενοδοχειακών προϊόντων, παραγωγών για τρίτους και πωλήσεις σαπωνόμαζας

Βασικά οικονομικά μεγέθη Α' Τριμήνου 2022

- Αύξηση κατά 45% στον κύκλο εργασιών συγκριτικά με το Α' Τρίμηνο 2021 ο οποίος ανήλθε σε 14,9 εκατ. ευρώ.
- Τα κέρδη προ φόρων ανήλθαν σε 1,1 εκατ. ευρώ, έναντι 0,7 εκατ. ευρώ το αντίστοιχο τρίμηνο του 2021, σημειώνοντας αύξηση κατά 46%.
- Τα κέρδη μετά από φόρους ανήλθαν σε 0,8 εκατ. ευρώ έναντι 0,5 εκατ. ευρώ την αντίστοιχη περίοδο του 2021, παρουσιάζοντας βελτίωση κατά 40%.
- Ισχυρότατη αύξηση κατά 83% στις εξαγωγές, σε σχέση με την αντίστοιχη περυσινή περίοδο, που ανήλθαν σε 11,1 εκατ. ευρώ αντιπροσωπεύοντας το 74% του συνολικού κύκλου εργασιών.

	Α' Τρίμηνο 2022	Α' Τρίμηνο 2021	Μεταβολή
Κύκλος εργασιών	€ 14,9 εκατ.	€ 10,3 εκατ.	45%
Μικτό Κέρδος	€ 4,2 εκατ.	€ 3,0 εκατ.	42%
Κέρδη προ φόρων	€ 1,1 εκατ.	€ 0,7 εκατ.	46%
Κέρδη μετά από φόρους	€ 0,8 εκατ.	€ 0,5 εκατ.	40%

Ο κ. **Μενέλαος Τασόπουλος**, Διευθύνων Σύμβουλος της Παπουτσάνης ΑΒΕΕ, σχολίασε σχετικά:

«Κατά το Α' Τρίμηνο 2022, πετύχαμε πολύ καλά οικονομικά αποτελέσματα και αυξημένες επιδόσεις. Παρά τις συνεχιζόμενες προκλήσεις σε διεθνές επίπεδο, συνεχίζουμε να υλοποιούμε την επιχειρηματική μας στρατηγική με στόχο πάντα τη συνεχή και σταθερή ανάπτυξη.

Η επανάκαμψη στην ξενοδοχειακή αγορά στην Ελλάδα και διεθνώς, τα νέα προϊόντικά λανσαρίσματα της Παπουτσάνης, η ενίσχυση των υφιστάμενων συνεργασιών αλλά και νέες συνεργασίες με πολυεθνικούς πελάτες, καθώς και η ανάπτυξη νέων προϊόντων στην κατηγορία των σαπυνομαζών υποστηρίζουν αυτήν την προσπάθεια. Γι' αυτό και, μετά από ένα ισχυρό Α' Τρίμηνο, υπάρχει συγκρατημένη αισιοδοξία για την εξέλιξη των επιδόσεων της εταιρίας για το υπόλοιπο του έτους, χωρίς βέβαια να υποεκτιμούμε τους κίνδυνους που εγκυμονεί το σημερινό, εξαιρετικά ρευστό περιβάλλον».

Επισκόπηση αποτελεσμάτων

Το Α' Τρίμηνο 2022, ο κύκλος εργασιών της Παπουτσάνης σημείωσε αύξηση κατά 45% και ανήλθε στα 14,9 εκατ. ευρώ έναντι 10,3 εκατ. ευρώ συγκριτικά με το αντίστοιχο τρίμηνο του 2021.

Η σημαντική αύξηση στον κύκλο εργασιών αποδίδεται στη μερική επανεκκίνηση της ξενοδοχειακής αγοράς στην Ελλάδα και το εξωτερικό, το διπλασιασμό των πωλήσεων ειδικών σαπυνομαζών στη διεθνή αγορά και στην ενίσχυση της παραγωγής προϊόντων για τρίτους.

Οι εξαγωγές της Παπουτσάνης ανήλθαν σε 11,1 εκατ. ευρώ που αντιπροσωπεύει το 74% του συνολικού κύκλου εργασιών, παρουσιάζοντας ισχυρότατη ανάπτυξη κατά 83% σε σχέση με την περσινή αντίστοιχη περίοδο.

Το μικτό κέρδος, επηρεαζόμενο θετικά από την ανάπτυξη πωλήσεων κατά 45% και τη μείωση του παραγωγικού κόστους, συνέπεια των επενδύσεων που υλοποιεί η Παπουτσάνης, ανήλθε σε 4,2 εκατ. ευρώ έναντι 3,0 εκατ. την αντίστοιχη περίοδο του 2021, βελτιωμένο κατά 42%. Το μικτό περιθώριο κέρδους μειώθηκε ελαφρά και ανήλθε σε 28,2% έναντι 28,7% το πρώτο τρίμηνο του 2021 επηρεαζόμενο κυρίως από την αύξηση του κόστους πρώτων υλών και ενέργειας.

Τα κέρδη προ φόρων, χρηματοδοτικών, επενδυτικών αποτελεσμάτων και αποσβέσεων (EBITDA) ανήλθαν σε 1,6 εκατ. ευρώ έναντι 1,2 εκατ. ευρώ το πρώτο τρίμηνο του 2021, σημειώνοντας αύξηση κατά 35%.

Τα κέρδη προ φόρων, χρηματοδοτικών, επενδυτικών, έκτακτων μη επαναλαμβανόμενων αποτελεσμάτων και αποσβέσεων (adjusted EBITDA) ανήλθαν σε 2,0 εκατ. ευρώ έναντι 1,2 εκατ. ευρώ το πρώτο τρίμηνο του 2021, παρουσιάζοντας βελτίωση 66%.

Τα κέρδη προ φόρων ανήλθαν σε 1,1 εκατ. ευρώ, έναντι 0,7 εκατ. ευρώ το τρίμηνο του 2021, ενώ τα κέρδη μετά από φόρους ανήλθαν σε 0,8 εκατ. ευρώ έναντι 0,5 εκατ. ευρώ την αντίστοιχη περίοδο του 2021, παρουσιάζοντας βελτίωση κατά 40%.

Σημειώνεται ότι τα αποτελέσματα του τριμήνου έχουν επιβαρυνθεί με μη επαναλαμβανόμενη, έκτακτη ζημία, όπως αυτή προέκυψε μετά την έκδοση της διαιτητικής απόφασης σχετικά με τη διακοπή της συνεργασίας με την εταιρεία Ελγάκα Α.Ε., η οποία μέχρι το τέλος του 2020 διένεμε τα επώνυμα προϊόντα της εταιρείας στις μεγάλες αλυσίδες. Η Εταιρεία είχε ήδη προβεί σε σχετικές προβλέψεις κατά τις προηγούμενες οικονομικές χρήσεις. Το ποσό που επιβάρυνε την τρέχουσα περίοδο ανέρχεται σε 384 χιλ. ευρώ χωρίς να αναμένονται άλλες επιβαρύνσεις.

Επισκόπηση ανά Τομέα Δραστηριότητας

Επώνυμα Προϊόντα: Η κατηγορία παρουσιάζει οριακή μείωση κατά 3% συγκρινόμενη με ένα υψηλό πρώτο τρίμηνο του 2021, όταν η Εταιρεία ξεκίνησε να εξυπηρετεί απευθείας τις μεγάλες αλυσίδες λιανικής, αλλά κυρίως λόγω της σημαντικής πτωτικής πορείας της συνολικής αγοράς του λιανεμπορίου σε σχέση με την αντίστοιχη περσινή περίοδο. Αξίζει να σημειωθεί ότι το πρώτο δίμηνο του 2022 οι αγορές στις οποίες δραστηριοποιείται η Παπουτσάνης σημείωσαν πτώση της

τάξεως του 8%, ενώ και η πρόβλεψη του Μάρτιου είναι αρνητική. Η Παπουτσάνης έχει αυξήσει σημαντικά το μερίδιο της στις κατηγορίες αυτές, καλύπτοντας σχεδόν το σύνολο της πτώσης που προέρχεται από τη μείωση της καταναλωτικής ζήτησης, ενώ ταυτόχρονα προσβλέπει σε ένα δυναμικό 2^ο τρίμηνο, με το επαναλανσάρισμα ενός εμβληματικού της brand και την είσοδο σε νέες κατηγορίες και καινοτόμα προϊόντα με θετικό περιβαλλοντικό πρόσημο.

Ξενοδοχειακά Προϊόντα: Σημαντική αύξηση πωλήσεων κατά 570% σε σχέση με το 2021. Η κατηγορία αυτή την αντίστοιχη περυσινή περίοδο κινήθηκε σε πολύ χαμηλά επίπεδα λόγω της πανδημίας ενώ φέτος οι σχετικές πωλήσεις ενισχύονται στην Ελλάδα και εξωτερικό.

Προϊόντα τρίτων (βιομηχανικές πωλήσεις, ιδιωτική ετικέτα): Αύξηση πωλήσεων κατά 14% σε σχέση με το 2021. Η αύξηση προήλθε από την σημαντική περαιτέρω ενίσχυση συνεργασιών με πολυεθνικές εταιρίες για την παραγωγή προϊόντων τους, την ανάπτυξη του πελατολογίου και τη συνεχή διεύρυνση της γκάμας προϊόντων που προσφέρει η Παπουτσάνης.

Βιομηχανικές πωλήσεις σαπυνομαζών: Σημειώθηκε αύξηση κατά 106% το 2022 στη συγκεκριμένη κατηγορία που αφορά κυρίως εξαγωγές. Η ανάπτυξη οφείλεται στην εδραίωση της εταιρίας ως ένας εκ των βασικότερων προμηθευτών ειδικών σαπυνομαζών στη διεθνή αγορά, στη διεύρυνση του πελατολογίου καθώς και στη συνεχή ενίσχυση της προσφερόμενης γκάμας προϊόντων. Εδώ πρέπει να σημειωθεί ότι από το δεύτερο μισό του 2021 έχει τεθεί σε λειτουργία η νέα μονάδα παραγωγής σαπυνομάζας διπλασιάζοντας το παραγωγικό δυναμικό της εταιρίας σε αυτά τα προϊόντα, ενώ έχει ήδη ξεκινήσει και η διάθεση συνθετικών σαπυνομαζών που χρησιμοποιούνται σε φυσικά προϊόντα βελτιωμένου οικολογικού αποτυπώματος.

Επιχειρηματική προοπτική

Κατά το πρώτο τρίμηνο του 2022, παρά το συνεχώς επιδεινούμενο διεθνές επιχειρηματικό περιβάλλον λόγω κόστους και διαθεσιμότητας πρώτων υλών και υλικών συσκευασίας, κόστους ενέργειας και μεταφορικών, των συνεχιζόμενων προβλημάτων λόγω COVID και του πολέμου στην Ουκρανία, η εταιρία σημείωσε ισχυρή ανάπτυξη και βελτίωσε περαιτέρω τις οικονομικές της επιδόσεις.

Η εταιρία θα συνεχίσει να καταβάλει συντονισμένες προσπάθειες για να αντιμετωπίζει το συνεχώς και απρόσμενα μεταβαλλόμενο οικονομικό περιβάλλον και να εξυπηρετεί την πελατεία της εντός και εκτός της χώρας με τον καλύτερο δυνατό τρόπο, υλοποιώντας παράλληλα τη γενικότερη αναπτυξιακή της στρατηγική προκειμένου να πετύχει και αυτό το έτος διψήφια ανάπτυξη με υγιή κερδοφορία.

From: ΓΕΚ ΤΕΡΝΑ Α.Ε.
Posted At: 09 May 2022 10:17
Conversation: ΑΓΟΡΑ ΙΔΙΩΝ ΜΕΤΟΧΩΝ
Posted To: DOLAnnouncements2

Subject: ΑΓΟΡΑ ΙΔΙΩΝ ΜΕΤΟΧΩΝ

Η ΓΕΚ ΤΕΡΝΑ Α.Ε., κατ' εφαρμογή του Κανονισμού (ΕΕ) 596/2014 του Ευρωπαϊκού Κοινοβουλίου και του κατ' εξουσιοδότηση Κανονισμού (ΕΕ) 2016/1052 της Επιτροπής, γνωστοποιεί στο Επενδυτικό Κοινό ότι, σύμφωνα με το άρθρο 49 του Ν 4548/2018 όπως τροποποιήθηκε και ισχύει και σε εκτέλεση της από 8/7/2020 απόφασης της Τακτικής Γενικής Συνέλευσης των Μετόχων της Εταιρείας, προέβη την 6/5/2022, σε αγορά 3.473 ιδίων μετοχών με μέση τιμή κτήσης 9,4906 ευρώ ανά μετοχή και συνολική αξία συναλλαγής 32.960,81 ευρώ, καθώς και μέσω της θυγατρικής της εταιρείας ΤΕΡΝΑ Α.Ε., η οποία ενήργησε στο όνομά της αλλά για λογαριασμό της ΓΕΚ ΤΕΡΝΑ Α.Ε., σε αγορά 4.100 ιδίων μετοχών με μέση τιμή κτήσης 9,2893 ευρώ ανά μετοχή και συνολική αξία συναλλαγής 38.085,98 ευρώ.

From: ΤΕΧΝΙΚΗ ΟΛΥΜΠΙΑΚΗ Α.Ε.
Posted At: 09 May 2022 11:05
Conversation: ΓΝΩΣΤΟΠΟΙΗΣΗ ΓΙΑ ΤΗΝ ΑΓΟΡΑ ΙΔΙΩΝ ΜΕΤΟΧΩΝ
Posted To: DOLAnnouncements2

Subject: ΓΝΩΣΤΟΠΟΙΗΣΗ ΓΙΑ ΤΗΝ ΑΓΟΡΑ ΙΔΙΩΝ ΜΕΤΟΧΩΝ

Παρακαλούμε δείτε την συνημμένη ανακοίνωση.

[ΑΓΟΡΑ ΙΔΙΩΝ ΜΕΤΟΧΩΝ](#)

From: INTERΛΑΪΦ Α.Α.Ε.Γ.Α.
Posted At: 09 May 2022 11:43
Conversation: ΑΝΑΚΟΙΝΩΣΗ ΡΥΘΜΙΖΟΜΕΝΗΣ ΠΛΗΡΟΦΟΡΙΑΣ ΤΟΥ Ν.
3556/2007: Γνωστοποίηση συναλλαγών
Posted To: DOLAnnouncements2

Subject: ΑΝΑΚΟΙΝΩΣΗ ΡΥΘΜΙΖΟΜΕΝΗΣ ΠΛΗΡΟΦΟΡΙΑΣ ΤΟΥ Ν.
3556/2007: Γνωστοποίηση συναλλαγών

Η Εταιρία Interlife Α.Α.Ε.Γ.Α., σε εφαρμογή των διατάξεων του ν. 3556/2007, ως ισχύει, και του Κανονισμού (ΕΕ) 596/2014 του Ευρωπαϊκού Κοινοβουλίου και του Συμβουλίου της 16^{ης} Απριλίου 2014, ως ισχύει, ενημερώνει το επενδυτικό κοινό ότι ο κος Ιωάννης Βοτσαρίδης του Παναγιώτη, ο οποίος έχει την ιδιότητα του εκτελεστικού μέλους Δ.Σ., του Προέδρου Δ.Σ. και του Διευθύνοντος Συμβούλου της Εταιρίας (πρόσωπο που ασκεί διευθυντικά καθήκοντα βάσει του Κανονισμού (ΕΕ) 596/2014 του Ευρωπαϊκού Κοινοβουλίου και του Συμβουλίου της 16^{ης} Απριλίου 2014, ως ισχύει) γνωστοποίησε στην Εταιρία ότι κατά την συνεδρίαση του Χρηματιστηρίου Αθηνών, την 06/05/2022, προέβη στην αγορά 5025 κοινών ονομαστικών μετοχών συνολικής αξίας 20.978,00 ευρώ.

Θεσσαλονίκη, 09/05/2022

Το Διοικητικό Συμβούλιο της INTERΛΑΪΦ Α.Α.Ε.Γ.Α.

From: ΔΕΗ Α.Ε.
Posted At: 09 May 2022 11:48
Conversation: Σχολιασμός δημοσιευμάτων
Posted To: DOLAnnouncements2

Subject: Σχολιασμός δημοσιευμάτων

Δείτε την ανακοίνωση.

[Ανακοίνωση](#)
[Announcement](#)

From: ΚΡΙ-ΚΡΙ Α.Ε.
Posted At: 09 May 2022 12:00
Conversation: ΑΝΑΚΟΙΝΩΣΗ ΡΥΘΜΙΖΟΜΕΝΗΣ ΠΛΗΡΟΦΟΡΙΑΣ ΤΟΥ Ν.
3556/2007: Γνωστοποίηση συναλλαγών
Posted To: DOLAnnouncements2

Subject: ΑΝΑΚΟΙΝΩΣΗ ΡΥΘΜΙΖΟΜΕΝΗΣ ΠΛΗΡΟΦΟΡΙΑΣ ΤΟΥ Ν.
3556/2007: Γνωστοποίηση συναλλαγών

Η εταιρεία ΚΡΙ-ΚΡΙ Α.Β.Ε.Ε. Βιομηχανία Γάλακτος ανακοινώνει, με βάση το άρθρο 21 του Ν.3556/2007 και τις διατάξεις του άρθρου 19 του Κανονισμού (ΕΕ) 596/2014 του Ευρωπαϊκού Κοινοβουλίου και του Συμβουλίου, ότι ο κος Τσινάβος Παναγιώτης, Υπόχρεο Πρόσωπο βάσει του α.13 του Ν.3340/2005, ως Πρόεδρος & Δ/νων Σύμβουλος της Εταιρείας, προέβη στις 06/05/2022 σε αγορά 5.500 κοινών ονομαστικών μετοχών προς 6,3850 ευρώ έκαστη.

From: B&F A.B.E.E. ΕΝΔΥΜΑΤΩΝ
Posted At: 09 May 2022 12:13
Conversation: ΑΝΑΚΟΙΝΩΣΗ ΑΓΟΡΑΣ ΙΔΙΩΝ ΟΜΟΛΟΓΙΩΝ
Posted To: DOLAnnouncements2
Subject: ΑΝΑΚΟΙΝΩΣΗ ΑΓΟΡΑΣ ΙΔΙΩΝ ΟΜΟΛΟΓΙΩΝ

B & F A.B.E.E. ΕΝΔΥΜΑΤΩΝ

Ανακοίνωση Αγοράς Ιδίων Ομολογιών

Η Εταιρεία με την επωνυμία «B&F A.B.E.E. Ενδυμάτων», σύμφωνα με τις διατάξεις του Ν. 3556/2007, την Απόφαση 1/434/03.07.2007 της Επιτροπής Κεφαλαιαγοράς, το Ν. 4443/2016 και την Απόφαση 3/347/12.07.2005 της Επιτροπής Κεφαλαιαγοράς, όπως ισχύουν, γνωστοποιεί στο επενδυτικό κοινό ότι την 06/05/2022, σε εκτέλεση της από 18/10/2021 απόφασης του Διοικητικού Συμβουλίου και σύμφωνα με το άρθρο 62 του ν. 4548/2018, προέβη στην αγορά πενήντα ένα (51) ιδίων ομολογιών με μέση τιμή κτήσης χίλια ευρώ (1.000,00 €) ανά ομολογία και συνολική αξία συναλλαγής πενήντα ενός χιλιάδων ευρώ (51.000,00 €). Μετά και την προαναφερόμενη αγορά, η Εταιρεία κατέχει πλέον εννιακόσιες ογδόντα τρεις (983) ίδιες ομολογίες, ποσοστό 4,88% του συνόλου των ομολογιών της Εταιρείας.

Ν. Φιλαδέλφεια, 09/05/2022

[ΑΝΑΚΟΙΝΩΣΗ ΑΓΟΡΑΣ ΙΔΙΩΝ ΟΜΟΛΟΓΙΩΝ 09.05.2022](#)

From: Ε.Υ.Α.Θ. Α.Ε.
Posted At: 09 May 2022 12:33
Conversation: ΤΡΟΠΟΠΟΙΗΣΗ ΟΙΚΟΝΟΜΙΚΟΥ ΗΜΕΡΟΛΟΓΙΟΥ 2022
Posted To: DOLAnnouncements2
Subject: ΤΡΟΠΟΠΟΙΗΣΗ ΟΙΚΟΝΟΜΙΚΟΥ ΗΜΕΡΟΛΟΓΙΟΥ 2022

ΑΝΑΚΟΙΝΩΣΗ

ΤΡΟΠΟΠΟΙΗΣΗΣ ΟΙΚΟΝΟΜΙΚΟΥ ΗΜΕΡΟΛΟΓΙΟΥ 2022

Το Διοικητικό Συμβούλιο της ΕΥΑΘ ΑΕ με την υπ. αριθ. 210/2022 απόφαση του, τροποποίησε το Οικονομικό Ημερολόγιο έτους 2022 της Εταιρείας ως εξής:

ΤΡΟΠΟΠΟΙΗΣΗ ΟΙΚΟΝΟΜΙΚΟΥ ΗΜΕΡΟΛΟΓΙΟΥ 2022

Ετήσια Τακτική Γενική Συνέλευση των Μετόχων : **Πέμπτη 28 Ιουλίου 2022**

Αποκοπή Μερισματος : **Τετάρτη 17 Αυγούστου 2022 (*)**

Δικαιούχοι μερισματος (record date) : **Πέμπτη 18 Αυγούστου 2022 (*)**

Έναρξη Καταβολής Μερισματος μέσω Τραπεζικού Ιδρύματος, το οποίο θα γνωστοποιηθεί με νεότερη ανακοίνωση : **Τετάρτη 24 Αυγούστου 2022 (*)**

Ανακοίνωση Οικονομικών Αποτελεσμάτων 6μήνου 2022 : **Παρασκευή 30 Σεπτεμβρίου 2022**

() Η απόφαση για την καταβολή μερισματος καθώς και οι παραπάνω ημερομηνίες τελούν υπό την έγκριση της Ετήσιας Τακτικής Γενικής Συνέλευσης των Μετόχων.*

Η Εταιρεία διευκρινίζει ότι τα αποτελέσματα θα αναρτώνται στην ιστοσελίδα του Χρηματιστηρίου Αθηνών (www.athexgroup.gr) και στην ιστοσελίδα της ΕΥΑΘ ΑΕ (www.eyath.gr) μετά το πέρας της συνεδρίασης του Χρηματιστηρίου Αθηνών.

Η Εταιρεία διατηρεί το δικαίωμα να μεταβάλλει τις παραπάνω ημερομηνίες, αφού ενημερώσει έγκαιρα το επενδυτικό κοινό με τροποποίηση του παρόντος.

From: PROFILE A.E.B.E.
Posted At: 09 May 2022 15:18
Conversation: ΓΝΩΣΤΟΠΟΙΗΣΗ ΑΓΟΡΑΣ ΙΔΙΩΝ ΜΕΤΟΧΩΝ
Posted To: DOLAnnouncements2

Subject: ΓΝΩΣΤΟΠΟΙΗΣΗ ΑΓΟΡΑΣ ΙΔΙΩΝ ΜΕΤΟΧΩΝ

Η Διοίκηση της Ανώνυμης Εταιρείας με την επωνυμία «PROFILE ΑΝΩΝΥΜΟΣ ΕΜΠΟΡΙΚΗ ΚΑΙ ΒΙΟΜΗΧΑΝΙΚΗ ΕΤΑΙΡΕΙΑ ΠΛΗΡΟΦΟΡΙΚΗΣ» και το διακριτικό τίτλο «PROFILE SYSTEMS & SOFTWARE A.E.» (εφεξής «Εταιρεία»), κατ' εφαρμογή της κείμενης νομοθεσίας και ειδικότερα του άρθρου 49 του ν. 4548/2018, του Κανονισμού (ΕΕ) 596/2014 του Ευρωπαϊκού Κοινοβουλίου και του Συμβουλίου της 16^{ης} Απριλίου 2014 και του κατ' εξουσιοδότηση Κανονισμού (ΕΕ) 1052/2016 της Ευρωπαϊκής Επιτροπής και στο πλαίσιο της ορθής, έγκυρης και έγκαιρης ενημέρωσης του επενδυτικού κοινού, γνωστοποιεί ότι την 6^η Μαΐου 2022 η Εταιρεία προέβη στην αγορά 1.600 ιδίων μετοχών με μέση τιμή κτήσης 6,7244 Ευρώ ανά μετοχή και συνολική αξία συναλλαγής 10.759,00 Ευρώ, σε εκτέλεση της από 07.05.2020 απόφασης της Τακτικής Γενικής Συνέλευσης των μετόχων της Εταιρείας και της από 02.06.2020 σχετικής αποφάσεως του Διοικητικού Συμβουλίου αυτής, καθώς και με την από 25.11.2021 απόφαση του Διοικητικού Συμβουλίου, δυνάμει της οποίας αποφασίσθηκε εκ νέου η επανέναρξη εφαρμογής του προγράμματος αγοράς ιδίων μετοχών.

From: ΓΕΝΙΚΗ ΕΜΠΟΡΙΟΥ & ΒΙΟΜΗΧΑΝΙΑΣ

Posted At: 09 May 2022 15:19

Conversation: ΑΝΑΚΟΙΝΩΣΗ ΡΥΘΜΙΖΟΜΕΝΗΣ ΠΛΗΡΟΦΟΡΙΑΣ ΤΟΥ Ν. 3556/2007: Γνωστοποίηση συναλλαγών

Posted To: DOLAnnouncements2

Subject: ΑΝΑΚΟΙΝΩΣΗ ΡΥΘΜΙΖΟΜΕΝΗΣ ΠΛΗΡΟΦΟΡΙΑΣ ΤΟΥ Ν. 3556/2007: Γνωστοποίηση συναλλαγών

Η εταιρία «ΓΕΝΙΚΗ ΕΜΠΟΡΙΟΥ & ΒΙΟΜΗΧΑΝΙΑΣ Α.Ε.», σύμφωνα με τις διατάξεις του Ν. 3556/2007 (άρθρα 3 (ιστ), (ββ) και 21), σε συνδυασμό με το άρθρο 11 της απόφασης 1/434/03.07.2007 της Επιτροπής Κεφαλαιαγοράς και το άρθρο 19 του Κανονισμού (ΕΕ) αριθ. 596/2014 του Ευρωπαϊκού Κοινοβουλίου και του Συμβουλίου της 16ης Απριλίου 2014, ενημερώνει το επενδυτικό κοινό ότι η Κα Μαυρουδή Παναγιώτα του Δημητρίου, εκτελεστικό μέλος του Διοικητικού Συμβουλίου της εταιρείας (υπόχρεο πρόσωπο με βάση το άρθρο 19 του κανονισμού), ενημέρωσε την εταιρεία ότι κατά την συνεδρίαση του Χ.Α. της 06-05-2022 προέβη στην αγορά 1.850 ονομαστικών κοινών μετοχών της εταιρείας, συνολικής αξίας Ευρώ 2.127,85.

Ομολογιακά Δάνεια Επιχειρήσεων – Οργανωμένη Αγορά (Μη Μετατρέψιμα)

Πλήθος Εισηγμένων Ομολογιών	Ονομαστική αξία	Τιμή έκδοσης	Σημερινό επιτόκιο	Ημερ. λήξης	Διάρκεια (έτη)	Σημείωση	Τοκομερίδιο		Μον. Διαπρα.	Ομόλογα Επιχειρήσεων	Δεδ. Τόκος	Αποδ. Λήξη	Κατωτ Τιμή	Ανωτ Τιμή	Τιμή κλεισ. Προηγ.	Κλείσιμο-ημ/νία	Όγκος	Αξία Συναλλαγών	Τελευταία εντολή					
							Κοινό	Προτιμησιακό											Τιμή	Αγορ./ Πώλ.	Ημερομηνία	λαχ έτους	Μεγ έτους	
300,000	1,000.00	1,000.00	2.30	14/12/2028	7	---	1	---	1	ΓΕΚ ΤΕΡΝΑ Α.Ε. (Μη μετατρέψιμο)	9.4556	4.0200	90.6500	90.8800	90.7267	90.5500	06/05/2022	3,000	2,750.17	90.1500	A	39/05/2022	89.3899	100.0000
320,000	1,000.00	1,000.00	3.40	21/07/2027	7	---	4	---	1	LAMDA DEVELOPMENT Α.Ε. (Μη μετατρέψιμο)	10.3889	3.6270	97.8000	98.0000	98.0000	98.0330	06/05/2022	108,000	106,957.00	97.8000	A	39/05/2022	93.0000	102.0000
200,000	1,000.00	1,000.00	2.10	27/10/2027	7	---	4	---	1	Ο.Π.Α.Π. Α.Ε. (Μη μετατρέψιμο)	0.8167	2.5060	96.9510	98.0003	97.6255	98.5520	06/05/2022	14,000	13,679.00	96.9511	A	39/05/2022	96.0000	101.7500
200,000	1,000.00	1,000.00	1.90	23/03/2028	7	---	3	---	1	ΜΟΤΟΡ ΟΪΛ ΔΙΥΛΙΣΤΗΡΙΑ ΚΟΡΙΝΘΟΥ ΑΕ (Μη μετατρέψιμο)	2.5861	3.0320	93.7000	95.0000	93.9562	96.3320	05/05/2022	180,000	170,648.05	93.7001	A	39/05/2022	93.9562	99.2000
100,000	1,000.00	1,000.00	2.70	25/05/2026	5	---	2	---	1	COSTAMARE PARTICIPATIONS PLC (Μη μετατρέψιμο)	12.5250	3.0860	98.3001	98.3001	98.3001	98.9000	06/05/2022	38,000	37,829.99	98.3001	A	39/05/2022	95.3065	102.0000
300,000	1,000.00	1,000.00	2.30	20/07/2028	7	---	2	---	1	ΠΡΟΝΤΕΑ ΑΕΕΑΠ (Μη μετατρέψιμο)	7.0917	4.4230	88.0990	89.9999	89.1483	89.4960	06/05/2022	86,000	77,277.44	89.0000	A	39/05/2022	89.1483	98.1000
150,000	1,000.00	1,000.00	2.65	22/10/2026	5	---	2	---	1	CRPLP SHIPPING HOLDINGS PLC (Μη μετατρέψιμο)	1.1042	3.6010	96.1000	96.1000	96.1000	96.0220	06/05/2022	50,000	48,105.21	95.7500	A	39/05/2022	94.2138	100.0000
500,000	1,000.00	1,000.00	2.75	03/07/2027	7	---	4	---	1	ΓΕΚ ΤΕΡΝΑ Α.Ε. (Μη μετατρέψιμο)	9.7778	4.5370	91.0000	92.0000	91.4634	92.1880	06/05/2022	50,000	46,220.57	92.0000	A	39/05/2022	90.5000	99.0000
120,000	1,000.00	1,000.00	2.65	06/12/2028	7	---	1	---	1	ΝΟΒΑΛ ΠΡΟΠΕΡΤΥ ΑΕΕΑΠ (Μη μετατρέψιμο)	11.4833	3.6310	94.2500	95.0000	94.5074	95.1980	06/05/2022	34,000	32,522.93	93.1110	A	39/05/2022	91.5106	100.0000
175,000	1,000.00	1,000.00	3.40	26/07/2024	5	---	6	---	1	ΑΤΤΙΣΑ Α.Ε. ΣΥΜΜΕΤΟΧΩΝ (Μη μετατρέψιμο)	9.9167	4.8110	96.0101	98.0000	96.2001	96.7000	06/05/2022	288,000	282,361.07	96.2000	A	39/05/2022	94.5217	99.4500
100,000	1,000.00	1,000.00	2.95	11/02/2027	5	---	1	---	1	SAFE BULKERS PARTICIPATIONS PLC (Μη μετατρέψιμο)	7.2931	3.9640	95.0000	96.0000	95.7750	92.4340	06/05/2022	8,000	7,720.34	95.2000	A	39/05/2022	92.4344	100.0000
200,000	1,000.00	1,000.00	3.60	12/03/2026	7	---	7	---	1	ΑΕΡΟΠΟΡΙΑ ΑΙΓΑΙΟΥ Α.Ε. (Μη μετατρέψιμο)	5.8000	3.8900	97.0000	97.5000	97.5000	98.0000	06/05/2022	69,000	67,357.30	97.0100	A	39/05/2022	95.8165	101.3000
150,000	1,000.00	1,000.00	2.60	22/10/2026	7	---	6	---	1	ΤΕΡΝΑ ΕΝΕΡΓΕΙΑΚΗ Μ.Α.Ε.Χ. (Μη μετατρέψιμο)	1.0833	2.9580	96.5100	97.7800	97.7800	97.7500	06/05/2022	7,000	6,775.98	97.0000	A	39/05/2022	92.9810	99.9900
100,000	1,000.00	1,000.00	2.80	25/01/2027	5	---	1	---	1	PREMIA Α.Ε. (Μη μετατρέψιμο)	8.2444	4.1250	94.2500	95.0000	94.5714	93.0000	06/05/2022	7,000	6,677.71	94.5000	A	39/05/2022	92.2001	99.5000
120,000	1,000.00	1,000.00	3.95	04/04/2025	7	---	9	---	1	ΓΕΚ ΤΕΡΝΑ Α.Ε. (Μη μετατρέψιμο)	4.0597	3.3450	100.1500	100.1500	100.1500	100.1000	06/05/2022	10,000	10,055.60	100.0500	A	39/05/2022	99.3357	103.2000
90,000	1,000.00	1,000.00	3.00	11/05/2023	5	---	8	---	1	CORAL Α.Ε. (Μη μετατρέψιμο)	---	2.3050	100.4000	100.5000	100.4133	100.5100	06/05/2022	52,000	52,247.00	99.5110	A	39/05/2022	99.8036	102.0000
20,148	1,000.00	1,000.00	4.95	26/06/2023	5	---	8	---	1	B&F Α.Β.Ε.Ε. ΕΝΔΥΜΑΤΩΝ (Μη μετατρέψιμο)	18.5625	4.1450	---	---	---	100.0000	06/05/2022	---	---	100.5000	A	39/05/2022	99.0000	101.0000
250,000	1,000.00	1,000.00	2.45	16/11/2028	7	---	1	---	1	ΕΛΒΑΛΧΑΛΚΟΡ Α.Ε. (Μη μετατρέψιμο)	11.9778	3.3520	94.9000	98.2000	94.9000	96.5120	06/05/2022	58,000	56,278.98	94.5100	A	39/05/2022	90.5001	100.2900

Σημειώσεις Εταιρικών Ομολόγων

Ο Όγκος Συναλλαγών υπολογίζεται ως (Τεμάχια) * (Ονομαστική Τιμή). Η Αξία Συναλλαγών υπολογίζεται ως (Τεμάχια) * (Ονομαστική Τιμή) * (Τιμή %) + (Δεδουλευμένοι Τόκοι).

Οι τιμές συναλλαγών των ομολόγων υπολογίζονται ως ποσοστό επί τοις εκατό (%) της ονομαστικής τους τιμής.

Όλα τα ομόλογα έχουν Ονομαστική Αξία εκπεφρασμένη σε Ευρώ (εκτός εάν σημειώνεται διαφορετικά).

Ομόλογα Ελληνικού Δημοσίου

Πλήθος Εισηγμ. Ομολογιών	Ονομ. αξία	Σημερινό επιτόκιο	Υπολογισμός Δεδουλευμένων	Ημερ/νία Λήξης [1]	Διάρκεια (έτη)	Σημείωση	Ημερομηνία Πληρ.	Αξία τρέχοντος	Μον. Διασπ.	Ομόλογα Ελληνικού Δημοσίου	Κατωτ Τιμή	Ανωτ Τιμή	Τιμή κλεισ.	Προηγ. Κλείσιμο-ημ/νία	Όγκος	Αξία Συναλλαγών	Τελευταία εντολή Αγορ./ Πώλ. Ημερομηνία
3,000,000	1,000.00	4.38	Πργμ/Πργμ	01/08/2022	5	---	01/08	4.38	1	ΟΕΔ-ΣΤΘ-010822-05Χ-4,375-1,000	---	---	---	---	---	---	1.0000 A 28/11/2018
4,500,000	1,000.00	1.88	Πργμ/Πργμ	04/02/2035	15	---	04/02	1.88	1	ΟΕΔ-ΣΤΘ-040235-15Χ-1,875-1,000	---	---	---	---	---	---	---
2,500,000	1,000.00	3.45	Πργμ/Πργμ	02/04/2024	5	---	02/04	3.45	1	ΟΕΔ-ΣΤΘ-020424-05Χ-3,450-1,000	---	---	---	---	---	---	---
6,000,000	1,000.00	0.75	Πργμ/Πργμ	18/06/2031	10	---	18/06	0.75	1	ΟΕΔ-ΣΤΘ-180631-10Χ-0,750-1,000	---	---	---	---	---	---	---
4,355,990,324	1.00	3.50	Πργμ/Πργμ	30/01/2023	5	---	01/02 - 31/01	3.50	1	ΟΕΔ-ΣΤΘ-300123-05Χ-3,500-1,00	---	---	---	94.5720 13/07/2018	---	---	1.0000 A 28/11/2018
5,962,747,327	1.00	3.75	Πργμ/Πργμ	30/01/2028	10	---	/02 - 01/02 - 31/	3.75	1	ΟΕΔ-ΣΤΘ-300128-10Χ-3,750-1,00	---	---	---	85.4610 13/07/2018	---	---	1.0000 A 28/11/2018
6,567,309,386	1.00	3.90	Πργμ/Πργμ	30/01/2033	15	---	/02 - 01/02 - 31/	3.90	1	ΟΕΔ-ΣΤΘ-300133-15Χ-3,900-1,00	---	---	---	78.6730 13/07/2018	---	---	1.0000 A 28/11/2018
5,222,848,349	1.00	4.00	Πργμ/Πργμ	30/01/2037	19	---	/02 - 01/02 - 31/	4.00	1	ΟΕΔ-ΣΤΘ-300137-19Χ-4,000-1,00	---	---	---	77.0370 13/07/2018	---	---	1.0000 A 28/11/2018
5,126,770,669	1.00	4.20	Πργμ/Πργμ	30/01/2042	24	---	/02 - 01/02 - 31/	4.20	1	ΟΕΔ-ΣΤΘ-300142-24Χ-4,200-1,00	---	---	---	77.7640 13/07/2018	---	---	1.0000 A 28/11/2018
119,550,565	1.00	4.30	Πργμ/Πργμ	24/02/2023	11	---	24/02	4.30	1	ΟΕΔ-ΣΤΘ-240223-11Χ-2,000-1,00	---	---	---	10.0000 22/06/2015	---	10.0000	A 11/07/2019
48,794,718	1.00	4.30	Πργμ/Πργμ	24/02/2024	12	---	24/02	4.30	1	ΟΕΔ-ΣΤΘ-240224-12Χ-2,000-1,00	---	---	---	10.0000 22/06/2015	---	---	---
40,248,141	1.00	4.30	Πργμ/Πργμ	24/02/2025	13	---	24/02	4.30	1	ΟΕΔ-ΣΤΘ-240225-13Χ-2,000-1,00	---	---	---	10.0000 22/06/2015	---	---	---
59,586,043	1.00	4.30	Πργμ/Πργμ	24/02/2026	14	---	24/02	4.30	1	ΟΕΔ-ΣΤΘ-240226-14Χ-2,000-1,00	---	---	---	10.0000 22/06/2015	---	---	---
41,118,344	1.00	4.30	Πργμ/Πργμ	24/02/2027	15	---	24/02	4.30	1	ΟΕΔ-ΣΤΘ-240227-15Χ-2,000-1,00	---	---	---	10.0000 22/06/2015	---	---	---
45,137,734	1.00	4.30	Πργμ/Πργμ	24/02/2028	16	---	24/02	4.30	1	ΟΕΔ-ΣΤΘ-240228-16Χ-2,000-1,00	---	---	---	10.0000 22/06/2015	---	---	---
61,768,888	1.00	4.30	Πργμ/Πργμ	24/02/2029	17	---	24/02	4.30	1	ΟΕΔ-ΣΤΘ-240229-17Χ-2,000-1,00	---	---	---	10.0000 22/06/2015	---	---	---
54,567,744	1.00	4.30	Πργμ/Πργμ	24/02/2030	18	---	24/02	4.30	1	ΟΕΔ-ΣΤΘ-240230-18Χ-2,000-1,00	---	---	---	10.0000 22/06/2015	---	---	---
37,541,515	1.00	4.30	Πργμ/Πργμ	24/02/2031	19	---	24/02	4.30	1	ΟΕΔ-ΣΤΘ-240231-19Χ-2,000-1,00	---	---	---	10.0000 22/06/2015	---	---	---
37,558,317	1.00	4.30	Πργμ/Πργμ	24/02/2032	20	---	24/02	4.30	1	ΟΕΔ-ΣΤΘ-240232-20Χ-2,000-1,00	---	---	---	10.0000 22/06/2015	---	---	---
37,473,732	1.00	4.30	Πργμ/Πργμ	24/02/2033	21	---	24/02	4.30	1	ΟΕΔ-ΣΤΘ-240233-21Χ-2,000-1,00	---	---	---	10.0000 22/06/2015	---	---	---
33,888,293	1.00	4.30	Πργμ/Πργμ	24/02/2034	22	---	24/02	4.30	1	ΟΕΔ-ΣΤΘ-240234-22Χ-2,000-1,00	---	---	---	10.0000 22/06/2015	---	---	---
35,177,800	1.00	4.30	Πργμ/Πργμ	24/02/2035	23	---	24/02	4.30	1	ΟΕΔ-ΣΤΘ-240235-23Χ-2,000-1,00	---	---	---	10.0000 22/06/2015	---	---	---
35,547,268	1.00	4.30	Πργμ/Πργμ	24/02/2036	24	---	24/02	4.30	1	ΟΕΔ-ΣΤΘ-240236-24Χ-2,000-1,00	---	---	---	10.0000 22/06/2015	---	---	---
40,246,306	1.00	4.30	Πργμ/Πργμ	24/02/2037	25	---	24/02	4.30	1	ΟΕΔ-ΣΤΘ-240237-25Χ-2,000-1,00	---	---	---	10.0000 22/06/2015	---	---	---
37,643,952	1.00	4.30	Πργμ/Πργμ	24/02/2038	26	---	24/02	4.30	1	ΟΕΔ-ΣΤΘ-240238-26Χ-2,000-1,00	---	---	---	10.0000 22/06/2015	---	---	---
36,977,100	1.00	4.30	Πργμ/Πργμ	24/02/2039	27	---	24/02	4.30	1	ΟΕΔ-ΣΤΘ-240239-27Χ-2,000-1,00	---	---	---	10.0000 22/06/2015	---	---	---
41,615,000	1.00	4.30	Πργμ/Πργμ	24/02/2040	28	---	24/02	4.30	1	ΟΕΔ-ΣΤΘ-240240-28Χ-2,000-1,00	---	---	---	10.0000 22/06/2015	---	---	---
42,227,208	1.00	4.30	Πργμ/Πργμ	24/02/2041	29	---	24/02	4.30	1	ΟΕΔ-ΣΤΘ-240241-29Χ-2,000-1,00	---	---	---	10.0000 22/06/2015	---	---	---
68,288,487	1.00	4.30	Πργμ/Πργμ	24/02/2042	30	---	24/02	4.30	1	ΟΕΔ-ΣΤΘ-240242-30Χ-2,000-1,00	---	---	---	10.0000 22/06/2015	---	---	---
4,000,000	1,000.00	3.88	Πργμ/Πργμ	12/03/2029	10	---	12/03	3.88	1	ΟΕΔ-ΣΤΘ-120329-10Χ-3,875-1,0000	---	---	---	---	---	100.0000	A 15/10/2019
4,500,000	1,000.00	0.00	Πργμ/Πργμ	12/02/2026	5	---	12/02	0.00	1	ΟΕΔ-ΣΤΘ-120226-05Χ-0,000-1,000	---	---	---	---	---	---	---
3,000,000	1,000.00	3.38	Πργμ/Πργμ	15/02/2025	7	---	15/02	3.38	1	ΟΕΔ-ΣΤΘ-150225-07Χ-3,375-1,000	---	---	---	---	---	---	---
250,250	1,000.00	2.90	Πργμ/Πργμ	20/03/2023	4	---	20/03	2.90	1	ΟΕΔ-ΣΤΘ-200323-04Χ-2,900-1,000	---	---	---	---	---	---	---
964,000	1,000.00	3.25	Πργμ/Πργμ	20/03/2025	6	---	20/03	3.25	1	ΟΕΔ-ΣΤΘ-200325-06Χ-3,250-1,000	---	---	---	---	---	---	---

Σημειώσεις Ομολόγων Ελλ. Δημοσίου

Ο Όγκος Συναλλαγών υπολογίζεται ως (Τεμάχια) * (Ονομαστική Τιμή). Η Αξία Συναλλαγών υπολογίζεται ως (Τεμάχια) * (Ονομαστική Τιμή) * (Τιμή %) + (Δεδουλευμένοι Τόκοι)

Η Αξία του τρέχοντος τοκομεριδίου για τις εκδόσεις Ονομαστικής Αξίας 0,01 ευρώ, αναφέρεται σε Ονομαστική Αξία 100 ευρώ.

FLR (= Floating Interest Rate) Ομόλογο Μεταβλητού Επιτοκίου.

[1] - Η Ημερομηνία Λήξης της τοκοφόρου περιόδου και η Ημερομηνία Πληρωμής του τοκομεριδίου.

Ομόλογα Ελληνικού Δημοσίου

Πλήθος Εισηγμ. Ομολογιών	Ονομ. αξία	Σημερινό επιτόκιο	Υπολογισμός Δεδουλευμένων	Ημερ/νία Λήξης [1]	Διάρκεια (έτη)	Σημείωση	Ημερομηνία Πληρ.	Αξία τρέχοντος	Μον. Διαπρ.	Ομόλογα Ελληνικού Δημοσίου	Κατωτ Τιμή	Ανωτ Τιμή	Τιμή κλεισ.	Προηγ. Κλείσιμο-ημ/νία	Όγκος	Αξία Συναλλαγών	Τελευταία εντολή Αγορ./ Πώλ. Ημερομηνία
2,100,000	1,000.00	3.55	Πργμ/Πργμ	20/03/2026	7	---	20/03	3.55	1	ΟΕΔ-ΣΤΘ-200326-07Χ-3,550-1,000	---	---	---	---	---	---	---
40,000	1,000.00	0.22	FLR Πργμ/360	16/09/2022	1	---	16/03 - 16/09	---	1	ΟΕΔ-ΚΥΜ-160922-01Χ-0,108-1,000	---	---	---	---	---	---	---
5,500,000	1,000.00	1.50	Πργμ/Πργμ	18/06/2030	10	---	18/06	1.50	1	ΟΕΔ-ΣΤΘ-180630-10Χ-1,500-1,000	---	---	---	---	---	---	---
5,364,250	1,000.00	3.25	Πργμ/Πργμ	20/03/2050	30	---	20/03	3.25	1	ΟΕΔ-ΣΤΘ-200350-30Χ-3,250-1,000	---	---	---	---	---	---	---
3,924,361	1,000.00	2.00	Πργμ/Πργμ	22/04/2027	7	---	22/04	2.00	1	ΟΕΔ-ΣΤΘ-220427-07Χ-2,000-1,000	---	---	---	---	---	---	99.9000 A 22/04/2020
2,500,000	1,000.00	1.88	Πργμ/Πργμ	23/07/2026	7	---	23/07	1.88	1	ΟΕΔ-ΣΤΘ-230726-07Χ-1,875-1,000	---	---	---	---	---	---	---
3,500,000	1,000.00	1.88	Πργμ/Πργμ	24/01/2052	30	---	24/01	1.88	1	ΟΕΔ-ΣΤΘ-240152-30Χ-1,875-1,000	---	---	---	---	---	---	---
3,000,000	1,000.00	1.75	Πργμ/Πργμ	18/06/2032	10	---	18/06	1.75	1	ΟΕΔ-ΣΤΘ-180632-10Χ-1,750-1,000	---	---	---	---	---	---	---

Σημειώσεις Ομολόγων Ελλ. Δημοσίου

Ο Όγκος Συναλλαγών υπολογίζεται ως (Τεμάχια) * (Ονομαστική Τιμή). Η Αξία Συναλλαγών υπολογίζεται ως (Τεμάχια) * (Ονομαστική Τιμή) * (Τιμή %) + (Δεδουλευμένοι Τόκοι)

Η Αξία του τρέχοντος τοκομεριδίου για τις εκδόσεις Ονομαστικής Αξίας 0,01 ευρώ, αναφέρεται σε Ονομαστική Αξία 100 ευρώ.

FLR (= Floating Interest Rate) Ομόλογο Μεταβλητού Επιτοκίου.

[1] - Η Ημερομηνία Λήξης της τοκοφόρου περιόδου και η Ημερομηνία Πληρωμής του τοκομεριδίου.

Έντοκα Γραμμάτια & Zero Coupon Ομόλογα Ελληνικού Δημοσίου

Ημερ/νία	Διάρκειας 13 εβδομάδων									Διάρκειας 26 εβδομάδων									Διάρκειας 52 εβδομάδων									
	Ημερ/νία Λήξης	Αρχικό Επιτόκιο	Πλήθος Εισηγμένων	Όνοματική αξία	Τιμή έκδοσης	Τελευταία Τιμή	Συναλλαγή Ημερομηνία	Όγκος Συναλλαγών	Σημ.	Ημερ/νία Λήξης	Αρχικό Επιτόκιο	Πλήθος Εισηγμένων	Όνοματική αξία	Τιμή έκδοσης	Τελευταία Τιμή	Συναλλαγή Ημερομηνία	Όγκος Συναλλαγών	Σημ.	Ημερ/νία Λήξης	Αρχικό Επιτόκιο	Πλήθος Εισηγμένων	Όνοματική αξία	Τιμή έκδοσης	Τελευταία Τιμή	Συναλλαγή Ημερομηνία	Όγκος Συναλλαγών	Σημ.	
11/06/2021	---	---	---	---	---	---	---	---	---	---	---	---	---	---	---	---	---	---	---	---	---	---	---	---	---	---	---	---
10/09/2021	---	---	---	---	---	---	---	---	---	---	---	---	---	---	---	---	---	---	---	---	---	---	---	---	---	---	---	---
10/12/2021	---	---	---	---	---	---	---	---	---	---	---	---	---	---	---	---	---	---	---	---	---	---	---	---	---	---	---	---
11/03/2022	---	---	---	---	---	---	---	---	---	---	---	---	---	---	---	---	---	---	---	---	---	---	---	---	---	---	---	---

Ημερήσιο Δελτίο Τιμών

Έτος: 143 Αύξων Αριθμός Συνεδρίασης: 83

Ενότητα 5: Ομόλογα Ελληνικού Δημοσίου Διαπραγματεύσιμα με τη Μέθοδο Εκφώνησης - Αντιφώνησης

Δευτέρα, 9 Μαΐου, 2022

Ομόλογα σε Κυκλοφορία	Νόμισμα / Ελάχιστη διαπραγ.	Ημερομηνία Πληρ.	Αξία τρέχοντος τοκομεριδίου	Σημείωση	Τοκομερίδιο	Μονάδα διαπίσης	Ημερ/νία Έκδοσης	Διάρκεια (έτη)	Σημερινό επιτόκιο	Υ.Δ.Τ σε ημέρες	Ομόλογα	Τελευταία τιμή προηγ.	Τελευτ. Τιμή	Εκφ. τοις μετρητοίς (€) Αγορ. / Πώλ	μετρητοίς (€) Ημερομηνία	Συναλλαγές σε τμχ	Ελάχιστο ζωής	Μέγιστο ζωής	
Νομικών Προσώπων και Εταιρειών σε Συνάλλαγμα και Ευρο																			
0	GBP / 10	01/12	0.25	---	65	1	01/12/1928	100	2.5	360	Ε.Κ.Τ.Ε.	---	---	---	---	---	---	---	
103,746	GBP / 10	01/12	0.25	---	63	1	01/12/1930	98	2.5	360	Ε.Κ.Τ.Ε. σειρά	2.27	05/02/1996	2.27	Π	05/02/1996	---	2.27	2.27

Σημειώσεις Ομολόγων Ελλ. Δημοσίου

Υ.Δ.Τ: Υπολογισμός Δεδουλευμένων Τόκων.

FLR (= Floating Interest Rate) Ομόλογο Μεταβλητού Επιτοκίου.

Η ελάχιστη διαπραγματεύσιμη Ονομαστική Αξία για όλους τους Άυλους Τίτλους του Δημοσίου είναι τα 100 Ευρώ.

(μφρ-0)

Πίνακας Μελών Χρηματιστηρίου Αθηνών και Μελών ΕΤ.ΕΚ.

Επωνυμία	Διεύθυνση	Τηλέφωνο	Φαξ	Αγορά Μετοχών			Αγορά Παραγώγων		Μέλη ΕΤ.ΕΚ.	
				Μέλος Αγοράς	Μέλος εξ Αποστάσεως	Ειδικός Διαπρήτης	Διαπρήτης	Ειδικός Διαπρήτης	Γενικό Εκκαθ/στικό	Άμεσο Εκκαθ/στικό
AEONIC SECURITIES C.I.F. P.L.C.	ΛΑΪΟΥ 6, ΓΡ. 301B, ANNA COURT ,	35725337600		a	a					
ARGUS STOCKBROKERS LTD	25 ΛΕΩΦΟΡΟΣ ΔΗΜΟΣΘΕΝΗ ΣΕΒΕΡΗ 25 ,	0035722717000		a	a		a			
ATLANTIC SECURITIES LTD	ΠΡΟΔΡΟΜΟΥ 37 37,	0035722445400		a	a					
ΑΧΟΝ ΧΡΗΜΑΤΙΣΤΗΡΙΑΚΗ Α.Ε.Π.Ε.Υ.	ΣΤΑΔΙΟΥ 48 48, ΑΘΗΝΑ	2103363800		a			a			
ΒΕΤΑ ΧΡΗΜΑΤΙΣΤΗΡΙΑΚΗ Α.Ε.Π.Ε.Υ.	Λ.ΑΛΕΞΑΝΔΡΑΣ 29 29 , ΑΘΗΝΑ	2106478930		a		a	a			a
BNP PARIBAS SECURITIES SERVICES	ΛΑΜΨΑΚΟΥ 2 2, ΑΘΗΝΑ	2107468500							a	
BOFA SECURITIES EUROPE SA	112 AVENUE KL?BER 75116 ,	+33 153655555		a	a					
CAPITAL ΑΧΕΠΕΥ	ΜΗΤΡΟΠΟΛΕΩΣ 58 58, ΑΘΗΝΑ	2103369700		a			a			
CFS ΧΡΗΜΑΤΙΣΤΗΡΙΑΚΗ Α.Ε.Π.Ε.Υ.	ΠΑΠΑΡΡΗΓΟΠΟΥΛΟΥ 3 3, ΑΘΗΝΑ	2103360800		a						
CITIGROUP GLOBAL MARKETS EUROPE AG	REUTERWEG 16 FRANKFURT 16,	+49 691366-0		a	a					
CITIGROUP GLOBAL MARKETS LIMITED	33 CANADA SQUARE -CANARY WHARF 1,	+44 02079864000		a						
CREDIT SUISSE BANK (EUROPE), S.A.	CALLE AYALA 42, 3A PLANTA-B MADRID ,	+34917916000		a	a					
CREDIT SUISSE SECURITIES (EUROPE) LIMITED	ONE CABOT SQUARE 1 , LONDON	+44 2078888888		a						
DEUTSCHE BANK AG	GREAT WINCHESTER STREET 1 , LONDON	+44 20 754 54209	00441133361437		a					
EUROBANK EQUITIES Α.Ε.Π.Ε.Υ.	ΦΙΛΕΛΛΗΝΩΝ 10 & ΞΕΝΟΦΩΝΤΟΣ 13 , ΑΘΗΝΑ	2103720425		a		a	a	a		a
EUROCORP Α.Ε.Π.Ε.Υ.	ΠΛ.ΦΙΛΙΚΗΣ ΕΤΑΙΡΕΙΑΣ 14 14, ΑΘΗΝΑ	2107263600		a			a			a
EUROTRUST ΧΡΗΜΑΤΙΣΤΗΡΙΑΚΗ Α.Ε.Π.Ε.Υ.	ΣΕΒΑΣΤΟΥΠΟΛΕΩΣ 113 113, ΑΘΗΝΑ	2103363100		a						
EUROXX ΧΡΗΜΑΤΙΣΤΗΡΙΑΚΗ Α.Ε.Π.Ε.Υ.	ΠΑΛΛΑΙΟΛΟΓΟΥ 7, ΧΑΛΑΝΔΡΙ	(210)-6879400	(210)-6879401	a		a	a	a		a
GLOBAL CAPITAL SECURITIES & FINANCIAL SERVICES LTD	Λ.ΑΡΧΙΕΠΙΣΚΟΠΟΥ ΜΑΚΑΡΙΟΥ Γ50 50,	0035722710710		a	a					
HSBC CONTINENTAL EUROPE	Λ.ΜΕΣΟΓΕΙΩΝ 109-111 109-111,	2106960000							a	
INDEX ΧΡΗΜΑΤΙΣΤΗΡΙΑΚΗ Α.Ε.Π.Ε.Υ.	ΔΡΑΓΑΤΣΑΝΙΟΥ 6 6, ΑΘΗΝΑ	2103213920		a						
LAIKI FINANCIAL SERVICES LTD	ΛΕΩΦ. ΒΥΡΩΝΟΣ 26, ΛΕΥΚΩΣΙΑ ΚΥΠΡΟΥ	357 22367367	357 22718567		a					
MEGA EQUITY SECURITIES & FINANCIAL SERVICES PUBLIC LTD	ΛΕΩΦ.ΓΡΙΒΑ ΔΙΓΕΝΗ 42-44 42-44,	0035722711711		a	a		a			
MERIT ΧΡΗΜΑΤΙΣΤΗΡΙΑΚΗ Α.Ε.Π.Ε.Υ.	ΣΟΦΟΚΛΕΟΥΣ 5 5, ΑΘΗΝΑ	2103671880		a		a	a			a
MERRILL LYNCH INTERNATIONAL	2 KING EDWARD STREET 2 , LONDON	+44 20276281000		a						
NUNTIUS ΧΡΗΜΑΤΙΣΤΗΡΙΑΚΗ Α.Ε.Π.Ε.Υ.	ΔΡΑΓΑΤΣΑΝΙΟΥ 6 6, ΑΘΗΝΑ	2103350599		a						
ONE PLUS CAPITAL LIMITED	75 PRODRΟΜΟΥ AVENUE NICOSIA 1307 ,	35722873760		a	a					
PROCHOICE CHRIMATISTIRIAKI LTD	ΛΕΩΦ.ΣΠΥΡΟΥ ΚΥΠΡΙΑΝΟΥ 57, ΑΚΙΝΗΤΑ Φ 57,	035724661192		a	a					
SHARELINK SECURITIES & FINANCIAL SERVICES LTD	HOUSE-ΘΕΟΤΟΚΗ 6 ΜΕΓΑΡΟ ΕΛΛΗΝΑ 6 ,	+357 22554200		a			a			
SOCIETE GENERALE S.A.	17 COURS VALMY, CEDEX ,	+157290504		a	a		a			
SOLIDUS SECURITIES Α.Ε.Π.Ε.Υ.	ΛΟΥΙΖΗΣ ΡΙΑΝΚΟΥΡ 64 64, ΑΘΗΝΑ	2106900600		a			a			a

Πίνακας Μελών Χρηματιστηρίου Αθηνών και Μελών ΕΤ.ΕΚ.

Επωνυμία	Τηλέφωνο	Φαξ	Αγορά Μετοχών			Αγορά Παραγώγων		Μέλη ΕΤ.ΕΚ.	
			Μέλος Αγοράς	Μέλος εξ Αποστάσεως	Ειδικός Διαπρήτης	Διαπρήτης	Ειδικός Διαπρήτης	Γενικό Εκκαθιστικό	Άμεσο Εκκαθιστικό
THE CYPRUS INVESTMENT & SECURITIES CORPORATION LTD			a	a					
ΛΕΩΦ. ΚΥΡΗΝΕΙΑΣ 154,	0035722121700								
UBS EUROPE SE			a	a					
OPERNTURM, BOCKENHEIMER LANDSTRASSE 2-4 ,	496921790								
UBS LIMITED				a					
FINSBURY AVENUE 1 , LONDON	+44 2075687135								
Α. ΣΑΡΡΗΣ ΧΡΗΜΑΤΙΣΤΗΡΙΑΚΗ Α.Ε.Π.Ε.Υ			a						
ΔΡΑΓΑΤΣΑΝΙΟΥ 6 6, ΑΘΗΝΑ	2103367700								
ΑΛΦΑ FINANCE ΜΟΝΟΠΡΟΣΩΠΗ ΑΕΠΕΥ			a		a	a	a		a
ΜΕΡΛΙΝ 5 5, ΑΘΗΝΑ	2103677400								
ΑΛΦΑ ΤΡΑΠΕΖΑ ΑΝΩΝΥΜΗ ΕΤΑΙΡΙΑ								a	
ΣΤΑΔΙΟΥ 40 , ΑΘΗΝΑ	2103260000								
Γ. Α. ΠΕΡΒΑΝΑΣ ΧΡΗΜΑΤΙΣΤΗΡΙΑΚΗ Α.Ε.Π.Ε.Υ			a						
ΣΟΦΟΚΛΕΟΥΣ 7-9 7-9, ΑΘΗΝΑ	2103727200								
ΕΘΝΙΚΗ ΤΡΑΠΕΖΑ ΤΗΣ ΕΛΛΑΔΟΣ Α.Ε.			a			a		a	
ΑΙΟΛΟΥ 86, ΑΘΗΝΑ	(210)-3341000	(210)-3228187							
ΑΚΑΔΗΜΙΑΣ 68, ΑΘΗΝΑ	(210)-3328817	(210)-3328678							
ΕΘΝΙΚΗ ΧΡΗΜΑΤΙΣΤΗΡΙΑΚΗ ΜΟΝΟΠΡΟΣΩΠΗ ΑΕΠΕΥ			a		a	a	a		
ΛΕΩΦΟΡΟΣ ΑΘΗΝΩΝ 128-132 & ΙΦΙΓΕΝΙΑΣ 66, ΑΘΗΝΑ	2103328784								
ΕΛΛΗΝΙΚΗ ΤΡΑΠΕΖΑ (ΕΠΕΝΔΥΣΕΙΣ) ΛΤΔ				a					
ΛΕΩΦ.ΚΥΡΙΑΚΟΥ ΜΑΤΣΗ 31 - ΤΘ 24747 , ΛΕΥΚΩΣΙΑ ΚΥΠΡΟΥ	+357 22500100	357 22500110							
ΕΛΛΗΝΟΑΜΕΡΙΚΑΝΙΚΗ ΧΡΗΜΑΤΙΣΤΗΡΙΑΚΗ ΑΕΠΕΥ			a		a	a			a
ΑΝΔΡΕΑ ΠΑΠΑΝΔΡΕΟΥ 27 27, ΜΑΡΟΥΣΙ	2103311100								
Ι. Χ. ΜΑΥΡΙΚΗΣ ΧΡΗΜΑΤΙΣΤΗΡΙΑΚΗ Α.Ε.Π.Ε.Υ			a						
ΣΟΦΟΚΛΕΟΥΣ 5 5, ΑΘΗΝΑ	2103216730								
ΚΑΠΠΑ ΧΡΗΜΑΤΙΣΤΗΡΙΑΚΗ Α.Ε.Π.Ε.Υ.			a			a			
ΒΑΛΛΑΩΡΙΤΟΥ 15 15, ΑΘΗΝΑ	2103678600								
ΚΑΡΑΜΑΝΩΦ ΧΡΗΜΑΤΙΣΤΗΡΙΑΚΗ Α.Ε.Π.Ε.Υ.			a						
ΠΛ.ΑΓ.ΘΕΟΔΩΡΩΝ 2 2, ΑΘΗΝΑ	2103212947								
ΚΥΚΛΟΣ ΧΡΗΜΑΤΙΣΤΗΡΙΑΚΗ Α.Ε.Π.Ε.Υ.			a			a			
ΠΑΝΕΠΙΣΤΗΜΙΟΥ 39 39, ΑΘΗΝΑ	2103364300								
ΛΕΩΝ ΔΕΠΟΛΑΣ ΧΡΗΜΑΤΙΣΤΗΡΙΑΚΗ Α.Ε.Π.Ε.Υ.			a		a	a			
ΧΡΗΣΤΟΥ ΛΑΔΑ 1 1, ΑΘΗΝΑ	2103213276 -28								
Ν. ΧΡΥΣΟΧΟΙΔΗΣ ΧΡΗΜΑΤΙΣΤΗΡΙΑΚΗ Α.Ε.Π.Ε.Υ			a			a			a
ΣΟΦΟΚΛΕΟΥΣ 7-9 7-9, ΑΘΗΝΑ	2103213913								
ΠΑΝΤΕΛΑΚΗΣ ΧΡΗΜΑΤΙΣΤΗΡΙΑΚΗ Α.Ε.Π.Ε.Υ			a		a	a	a		
ΕΘΝΙΚΗΣ ΑΝΤΙΣΤΑΣΕΩΣ 57, ΚΤΙΡΙΟ Β 57, ΧΑΛΑΝΔΡΙ	2106965000								
ΠΕΙΡΑΙΩΣ Α.Ε.Π.Ε.Υ.			a		a	a	a		a
ΣΤΑΔΙΟΥ 10 10, ΑΘΗΝΑ	2103354100								
ΠΗΓΑΣΟΣ ΧΡΗΜΑΤΙΣΤΗΡΙΑΚΗ Α.Ε.Π.Ε.Υ.			a			a			
ΒΑΛΛΑΩΡΙΤΟΥ 17 & ΑΜΕΡΙΚΗΣ 17 , ΑΘΗΝΑ	2103670700								
ΣΤ. ΕΜ. ΛΑΥΡΕΝΤΑΚΗΣ ΧΡΗΜΑΤΙΣΤΗΡΙΑΚΗ Α.Ε.Π.Ε.Υ.			a			a			
ΣΟΦΟΚΛΕΟΥΣ 7-9 7-9, ΑΘΗΝΑ	2103213336								
ΤΡΑΠΕΖΑ EUROBANK ΑΕ								a	
ΟΘΩΝΟΣ 8 , ΑΘΗΝΑ	2103337000								
ΤΡΑΠΕΖΑ ΟΡΤΙΜΑ BANK Α.Ε.			a		a	a	a	a	
ΑΙΓΑΛΕΙΑΣ 32 & ΠΑΡΑΔΕΙΣΟΥ 32 , ΜΑΡΟΥΣΙ	2108173663								
ΤΡΑΠΕΖΑ ΠΕΙΡΑΙΩΣ ΑΝΩΝΥΜΟΣ ΕΤΑΙΡΕΙΑ			a			a		a	
ΑΜΕΡΙΚΗΣ 4 , ΑΘΗΝΑ	2103335000								

Πίνακας Μετοχών Υπό Ειδική Διαπραγμάτευση

Χρεόγραφο	Κατηγορία Διαπραγμάτευσης
Ειδικός Διαπραγματευτής	Εναρξη Ειδικής Διαπραγμάτευσης
MLS ΠΛΗΡΟΦΟΡΙΚΗ (ΚΟ)	Κατάσταση σε Αναστολή
ΠΕΙΡΑΙΩΣ Α.Ε.Π.Ε.Υ.	01/08/2019
ALPHA ETF FTSE Athex Large Cap	Διαπραγματεύσιμα Αμοιβαία Κεφάλαια (Δ.Α.Κ.)
ΑΛΦΑ FINANCE ΜΟΝΟΠΡΟΣΩΠΗ ΑΕΠΕΥ	02/01/1900
ΕΘΝΙΚΗ ΧΡΗΜΑΤΙΣΤΗΡΙΑΚΗ ΜΟΝΟΠΡΟΣΩΠΗ ΑΕΠΕΥ	02/01/1900
A.S. COMPANY (ΚΟ)	Κύρια Αγορά
EUROBANK EQUITIES Α.Ε.Π.Ε.Υ.	01/04/2019
ALPHA ΥΠΗΡΕΣΙΩΝ ΣΥΜΜ (ΚΟ)	Κύρια Αγορά
EUROBANK EQUITIES Α.Ε.Π.Ε.Υ.	22/10/2006
MERIT ΧΡΗΜΑΤΙΣΤΗΡΙΑΚΗ Α.Ε.Π.Ε.Υ.	03/09/2012
ΑΛΦΑ FINANCE ΜΟΝΟΠΡΟΣΩΠΗ ΑΕΠΕΥ	29/02/2016
ΕΘΝΙΚΗ ΧΡΗΜΑΤΙΣΤΗΡΙΑΚΗ ΜΟΝΟΠΡΟΣΩΠΗ ΑΕΠΕΥ	02/01/1900
ΕΛΛΗΝΟΑΜΕΡΙΚΑΝΙΚΗ ΧΡΗΜΑΤΙΣΤΗΡΙΑΚΗ ΑΕΠΕΥ	25/07/2014
ΛΕΩΝ ΔΕΠΟΛΑΣ ΧΡΗΜΑΤΙΣΤΗΡΙΑΚΗ Α.Ε.Π.Ε.Υ.	04/01/2016
ΠΕΙΡΑΙΩΣ Α.Ε.Π.Ε.Υ.	28/05/2009
ΑΤΤΙΚΑ BANK Α.Τ.Ε. (ΚΟ)	Κύρια Αγορά
EUROXX ΧΡΗΜΑΤΙΣΤΗΡΙΑΚΗ Α.Ε.Π.Ε.Υ.	22/01/2016
ΑΥΤΟHELLAS (ΚΟ)	Κύρια Αγορά
EUROXX ΧΡΗΜΑΤΙΣΤΗΡΙΑΚΗ Α.Ε.Π.Ε.Υ.	02/07/2018
ΑΛΦΑ FINANCE ΜΟΝΟΠΡΟΣΩΠΗ ΑΕΠΕΥ	01/07/2019
AVE (ΚΟ)	Κύρια Αγορά
EUROXX ΧΡΗΜΑΤΙΣΤΗΡΙΑΚΗ Α.Ε.Π.Ε.Υ.	05/06/2020
BRIQ PROPERTIES (ΚΟ)	Κύρια Αγορά
EUROBANK EQUITIES Α.Ε.Π.Ε.Υ.	09/09/2019
ΛΕΩΝ ΔΕΠΟΛΑΣ ΧΡΗΜΑΤΙΣΤΗΡΙΑΚΗ Α.Ε.Π.Ε.Υ.	22/02/2021
BYTE COMPUTER (ΚΟ)	Κύρια Αγορά
MERIT ΧΡΗΜΑΤΙΣΤΗΡΙΑΚΗ Α.Ε.Π.Ε.Υ.	04/08/2008
CENERGY HOLDINGS (ΚΑ)	Κύρια Αγορά
EUROBANK EQUITIES Α.Ε.Π.Ε.Υ.	02/01/2016
ΑΛΦΑ FINANCE ΜΟΝΟΠΡΟΣΩΠΗ ΑΕΠΕΥ	02/01/2016
ΤΡΑΠΕΖΑ ΟΡΤΙΜΑ BANK Α.Ε.	14/03/2022
CNL CAPITAL (ΚΟ)	Κύρια Αγορά
MERIT ΧΡΗΜΑΤΙΣΤΗΡΙΑΚΗ Α.Ε.Π.Ε.Υ.	01/10/2018
COCA-COLA HBC AG (ΚΟ)	Κύρια Αγορά
ΒΕΤΑ ΧΡΗΜΑΤΙΣΤΗΡΙΑΚΗ Α.Ε.Π.Ε.Υ.	08/03/2021
ΕΘΝΙΚΗ ΧΡΗΜΑΤΙΣΤΗΡΙΑΚΗ ΜΟΝΟΠΡΟΣΩΠΗ ΑΕΠΕΥ	02/01/1900
ΠΕΙΡΑΙΩΣ Α.Ε.Π.Ε.Υ.	04/05/2015
EUROBANK HOLDINGS (ΚΟ)	Κύρια Αγορά
EUROBANK EQUITIES Α.Ε.Π.Ε.Υ.	01/06/2012
MERIT ΧΡΗΜΑΤΙΣΤΗΡΙΑΚΗ Α.Ε.Π.Ε.Υ.	06/11/2017
ΑΛΦΑ FINANCE ΜΟΝΟΠΡΟΣΩΠΗ ΑΕΠΕΥ	09/01/2006
ΕΘΝΙΚΗ ΧΡΗΜΑΤΙΣΤΗΡΙΑΚΗ ΜΟΝΟΠΡΟΣΩΠΗ ΑΕΠΕΥ	02/01/1900
ΕΛΛΗΝΟΑΜΕΡΙΚΑΝΙΚΗ ΧΡΗΜΑΤΙΣΤΗΡΙΑΚΗ ΑΕΠΕΥ	25/07/2014
ΛΕΩΝ ΔΕΠΟΛΑΣ ΧΡΗΜΑΤΙΣΤΗΡΙΑΚΗ Α.Ε.Π.Ε.Υ.	30/11/2018
ΠΕΙΡΑΙΩΣ Α.Ε.Π.Ε.Υ.	28/09/2009
FOURLIS ΣΥΜΜΕΤΟΧΩΝ (ΚΟ)	Κύρια Αγορά
EUROBANK EQUITIES Α.Ε.Π.Ε.Υ.	01/12/2016
ΠΕΙΡΑΙΩΣ Α.Ε.Π.Ε.Υ.	06/03/2017
IDEAL HOLDINGS (ΚΟ)	Κύρια Αγορά
EUROBANK EQUITIES Α.Ε.Π.Ε.Υ.	07/06/2021
ΠΕΙΡΑΙΩΣ Α.Ε.Π.Ε.Υ.	07/06/2021
INFORM Π. ΛΥΚΟΣ (ΚΟ)	Κύρια Αγορά
ΒΕΤΑ ΧΡΗΜΑΤΙΣΤΗΡΙΑΚΗ Α.Ε.Π.Ε.Υ.	31/01/2022
INTERCONTINENTAL (ΚΟ)	Κύρια Αγορά
ΛΕΩΝ ΔΕΠΟΛΑΣ ΧΡΗΜΑΤΙΣΤΗΡΙΑΚΗ Α.Ε.Π.Ε.Υ.	03/06/2019
INTRAKAT (ΚΟ)	Κύρια Αγορά
ΒΕΤΑ ΧΡΗΜΑΤΙΣΤΗΡΙΑΚΗ Α.Ε.Π.Ε.Υ.	04/10/2021
JUMBO (ΚΟ)	Κύρια Αγορά
ΒΕΤΑ ΧΡΗΜΑΤΙΣΤΗΡΙΑΚΗ Α.Ε.Π.Ε.Υ.	01/02/2021
EUROBANK EQUITIES Α.Ε.Π.Ε.Υ.	25/05/2020
MERIT ΧΡΗΜΑΤΙΣΤΗΡΙΑΚΗ Α.Ε.Π.Ε.Υ.	06/11/2017
ΠΕΙΡΑΙΩΣ Α.Ε.Π.Ε.Υ.	06/03/2017
LAMDA DEVELOPMENT(ΚΟ)	Κύρια Αγορά
EUROBANK EQUITIES Α.Ε.Π.Ε.Υ.	08/12/2014
ΠΑΝΤΕΛΑΚΗΣ ΧΡΗΜΑΤΙΣΤΗΡΙΑΚΗ Α.Ε.Π.Ε.Υ.	06/11/2017
ΠΕΙΡΑΙΩΣ Α.Ε.Π.Ε.Υ.	29/06/2017
MARFIN INVESTMENT GROUP (ΚΟ)	Κύρια Αγορά
EUROBANK EQUITIES Α.Ε.Π.Ε.Υ.	23/03/2015
ΠΕΙΡΑΙΩΣ Α.Ε.Π.Ε.Υ.	02/02/2009

Πίνακας Μετοχών Υπό Ειδική Διαπραγμάτευση

Χρεόγραφο	Κατηγορία Διαπραγμάτευσης
Ειδικός Διαπραγματευτής	Έναρξη Ειδικής Διαπραγμάτευσης
PREMIA (ΚΟ)	Κύρια Αγορά
ΒΕΤΑ ΧΡΗΜΑΤΙΣΤΗΡΙΑΚΗ Α.Ε.Π.Ε.Υ.	01/06/2021
ΠΑΝΤΕΛΑΚΗΣ ΧΡΗΜΑΤΙΣΤΗΡΙΑΚΗ Α.Ε.Π.Ε.Υ	23/12/2021
PROFILE (ΚΟ)	Κύρια Αγορά
ΠΑΝΤΕΛΑΚΗΣ ΧΡΗΜΑΤΙΣΤΗΡΙΑΚΗ Α.Ε.Π.Ε.Υ	01/07/2019
QUEST ΣΥΜΜΕΤΟΧΩΝ (ΚΟ)	Κύρια Αγορά
ΒΕΤΑ ΧΡΗΜΑΤΙΣΤΗΡΙΑΚΗ Α.Ε.Π.Ε.Υ.	26/03/2018
ΕΥΡΟΒΑΝΚ ΕQUITIES Α.Ε.Π.Ε.Υ.	28/01/2019
ΤΙΤΑΝ CEMENT (ΚΑ)	Κύρια Αγορά
ΒΕΤΑ ΧΡΗΜΑΤΙΣΤΗΡΙΑΚΗ Α.Ε.Π.Ε.Υ.	01/02/2021
ΕΥΡΟΒΑΝΚ ΕQUITIES Α.Ε.Π.Ε.Υ.	06/11/2019
ΠΕΙΡΑΙΩΣ Α.Ε.Π.Ε.Υ.	18/01/2021
UNIBIOS (ΚΟ)	Κύρια Αγορά
ΛΕΩΝ ΔΕΠΟΛΑΣ ΧΡΗΜΑΤΙΣΤΗΡΙΑΚΗ Α.Ε.Π.Ε.Υ.	01/02/2021
ΥΙΟΧΑΛCO SA/NV (ΚΑ)	Κύρια Αγορά
ΕΥΡΟΒΑΝΚ ΕQUITIES Α.Ε.Π.Ε.Υ.	04/03/2014
MERIT ΧΡΗΜΑΤΙΣΤΗΡΙΑΚΗ Α.Ε.Π.Ε.Υ.	17/03/2014
ΑΛΦΑ FINANCE ΜΟΝΟΠΡΟΣΩΠΗ ΑΕΠΕΥ	11/03/2008
ΑΒΑΞ Α.Ε. (ΚΟ)	Κύρια Αγορά
ΕΥΡΟΒΑΝΚ ΕQUITIES Α.Ε.Π.Ε.Υ.	14/12/2015
ΠΕΙΡΑΙΩΣ Α.Ε.Π.Ε.Υ.	01/02/2021
ΑΔΜΗΕ ΣΥΜΜΕΤΟΧΩΝ Α.Ε. (ΚΟ)	Κύρια Αγορά
ΕΥΡΟΒΑΝΚ ΕQUITIES Α.Ε.Π.Ε.Υ.	24/05/2021
ΕΛΛΗΝΟΑΜΕΡΙΚΑΝΙΚΗ ΧΡΗΜΑΤΙΣΤΗΡΙΑΚΗ ΑΕΠΕΥ	09/03/2020
ΠΕΙΡΑΙΩΣ Α.Ε.Π.Ε.Υ.	29/06/2017
ΑΕΡΟΠΟΡΙΑ ΑΙΓΑΙΟΥ (ΚΟ)	Κύρια Αγορά
ΕΥΡΟΒΑΝΚ ΕQUITIES Α.Ε.Π.Ε.Υ.	22/09/2020
ΑΝΔΡΟΜΕΔΑ ΑΕΕΧ (ΚΟ)	Κύρια Αγορά
ΒΕΤΑ ΧΡΗΜΑΤΙΣΤΗΡΙΑΚΗ Α.Ε.Π.Ε.Υ.	15/02/2021
ΓΕΚ ΤΕΡΝΑ (ΚΟ)	Κύρια Αγορά
ΒΕΤΑ ΧΡΗΜΑΤΙΣΤΗΡΙΑΚΗ Α.Ε.Π.Ε.Υ.	08/03/2021
ΕΥΡΟΒΑΝΚ ΕQUITIES Α.Ε.Π.Ε.Υ.	24/05/2021
ΠΕΙΡΑΙΩΣ Α.Ε.Π.Ε.Υ.	29/08/2019
ΔΕΗ (ΚΟ)	Κύρια Αγορά
ΒΕΤΑ ΧΡΗΜΑΤΙΣΤΗΡΙΑΚΗ Α.Ε.Π.Ε.Υ.	01/02/2021
ΕΥΡΟΒΑΝΚ ΕQUITIES Α.Ε.Π.Ε.Υ.	22/10/2006
MERIT ΧΡΗΜΑΤΙΣΤΗΡΙΑΚΗ Α.Ε.Π.Ε.Υ.	06/11/2017
ΑΛΦΑ FINANCE ΜΟΝΟΠΡΟΣΩΠΗ ΑΕΠΕΥ	09/01/2006
ΕΘΝΙΚΗ ΧΡΗΜΑΤΙΣΤΗΡΙΑΚΗ ΜΟΝΟΠΡΟΣΩΠΗ ΑΕΠΕΥ	02/01/1900
ΕΛΛΗΝΟΑΜΕΡΙΚΑΝΙΚΗ ΧΡΗΜΑΤΙΣΤΗΡΙΑΚΗ ΑΕΠΕΥ	01/09/2014
ΠΕΙΡΑΙΩΣ Α.Ε.Π.Ε.Υ.	28/09/2009
ΕΘΝΙΚΗ ΤΡΑΠΕΖΑ (ΚΟ)	Κύρια Αγορά
ΕΥΡΟΒΑΝΚ ΕQUITIES Α.Ε.Π.Ε.Υ.	22/10/2006
MERIT ΧΡΗΜΑΤΙΣΤΗΡΙΑΚΗ Α.Ε.Π.Ε.Υ.	03/09/2012
ΑΛΦΑ FINANCE ΜΟΝΟΠΡΟΣΩΠΗ ΑΕΠΕΥ	09/01/2006
ΕΘΝΙΚΗ ΧΡΗΜΑΤΙΣΤΗΡΙΑΚΗ ΜΟΝΟΠΡΟΣΩΠΗ ΑΕΠΕΥ	02/01/1900
ΕΛΛΗΝΟΑΜΕΡΙΚΑΝΙΚΗ ΧΡΗΜΑΤΙΣΤΗΡΙΑΚΗ ΑΕΠΕΥ	25/07/2014
ΛΕΩΝ ΔΕΠΟΛΑΣ ΧΡΗΜΑΤΙΣΤΗΡΙΑΚΗ Α.Ε.Π.Ε.Υ.	20/05/2015
ΠΕΙΡΑΙΩΣ Α.Ε.Π.Ε.Υ.	08/09/2008
ΕΚΤΕΡ (ΚΟ)	Κύρια Αγορά
ΕΥΡΟΒΑΝΚ ΕQUITIES Α.Ε.Π.Ε.Υ.	16/10/2017
ΛΕΩΝ ΔΕΠΟΛΑΣ ΧΡΗΜΑΤΙΣΤΗΡΙΑΚΗ Α.Ε.Π.Ε.Υ.	21/05/2018
ΕΛΑΣΤΡΟΝ (ΚΟ)	Κύρια Αγορά
ΛΕΩΝ ΔΕΠΟΛΑΣ ΧΡΗΜΑΤΙΣΤΗΡΙΑΚΗ Α.Ε.Π.Ε.Υ.	20/02/2017
ΕΛΒΑΛΧΑΛΚΟΡ (ΚΟ)	Κύρια Αγορά
ΕΥΡΟΒΑΝΚ ΕQUITIES Α.Ε.Π.Ε.Υ.	07/05/2018
ΑΛΦΑ FINANCE ΜΟΝΟΠΡΟΣΩΠΗ ΑΕΠΕΥ	07/05/2018
ΕΛΒΕ Α.Β.Ε.Ε. (ΚΟ)	Κύρια Αγορά
ΛΕΩΝ ΔΕΠΟΛΑΣ ΧΡΗΜΑΤΙΣΤΗΡΙΑΚΗ Α.Ε.Π.Ε.Υ.	02/11/2020
ΕΛΛΑΚΤΩΡ (ΚΟ)	Κύρια Αγορά
ΕΥΡΟΒΑΝΚ ΕQUITIES Α.Ε.Π.Ε.Υ.	01/06/2012
ΕΥΡΟΧΧ ΧΡΗΜΑΤΙΣΤΗΡΙΑΚΗ Α.Ε.Π.Ε.Υ.	24/09/2018
ΑΛΦΑ FINANCE ΜΟΝΟΠΡΟΣΩΠΗ ΑΕΠΕΥ	18/03/2019
ΕΘΝΙΚΗ ΧΡΗΜΑΤΙΣΤΗΡΙΑΚΗ ΜΟΝΟΠΡΟΣΩΠΗ ΑΕΠΕΥ	02/01/1900
ΠΕΙΡΑΙΩΣ Α.Ε.Π.Ε.Υ.	22/10/2018
ΕΛΛΗΝ. ΧΡΗΜΑΤΙΣΤΗΡΙΑ-Χ.Α. (ΚΟ)	Κύρια Αγορά
ΕΘΝΙΚΗ ΧΡΗΜΑΤΙΣΤΗΡΙΑΚΗ ΜΟΝΟΠΡΟΣΩΠΗ ΑΕΠΕΥ	02/01/1900
ΕΛΛΗΝΟΑΜΕΡΙΚΑΝΙΚΗ ΧΡΗΜΑΤΙΣΤΗΡΙΑΚΗ ΑΕΠΕΥ	01/09/2014
ΠΕΙΡΑΙΩΣ Α.Ε.Π.Ε.Υ.	04/05/2015

Πίνακας Μετοχών Υπό Ειδική Διαπραγμάτευση

Χρεόγραφο	Κατηγορία Διαπραγμάτευσης
Ειδικός Διαπραγματευτής	Έναρξη Ειδικής Διαπραγμάτευσης
ΕΛΛΗΝΙΚΑ ΠΕΤΡΕΛΙΑ (ΚΟ)	Κύρια Αγορά
ΕΛΛΗΝΟΑΜΕΡΙΚΑΝΙΚΗ ΧΡΗΜΑΤΙΣΤΗΡΙΑΚΗ ΑΕΠΕΥ	14/09/2015
ΠΕΙΡΑΙΩΣ Α.Ε.Π.Ε.Υ.	20/03/2017
ΕΛΤΟΝ (ΚΟ)	Κύρια Αγορά
ΒΕΤΑ ΧΡΗΜΑΤΙΣΤΗΡΙΑΚΗ Α.Ε.Π.Ε.Υ.	03/09/2012
ΛΕΩΝ ΔΕΠΟΛΑΣ ΧΡΗΜΑΤΙΣΤΗΡΙΑΚΗ Α.Ε.Π.Ε.Υ.	01/04/2019
ΕΝΤΕΡΣΟΦΤ (ΚΟ)	Κύρια Αγορά
ΕΥΡΟΒΑΝΚ ΕQUITIES Α.Ε.Π.Ε.Υ.	22/06/2020
ΕΥΔΑΠ (ΚΟ)	Κύρια Αγορά
ΕΥΡΟΒΑΝΚ ΕQUITIES Α.Ε.Π.Ε.Υ.	10/06/2019
ΑΛΦΑ FINANCE ΜΟΝΟΠΡΟΣΩΠΗ ΑΕΠΕΥ	27/01/2020
ΙΚΤΙΝΟΣ ΕΛΛΑΣ (ΚΟ)	Κύρια Αγορά
ΕΥΡΟΒΑΝΚ ΕQUITIES Α.Ε.Π.Ε.Υ.	25/02/2019
ΑΛΦΑ FINANCE ΜΟΝΟΠΡΟΣΩΠΗ ΑΕΠΕΥ	01/04/2019
ΕΘΝΙΚΗ ΧΡΗΜΑΤΙΣΤΗΡΙΑΚΗ ΜΟΝΟΠΡΟΣΩΠΗ ΑΕΠΕΥ	02/01/1900
ΙΝΤΕΡΓΟΥΝΤ-ΞΥΛΕΜΠΟΡΙΑ (ΚΟ)	Κύρια Αγορά
ΕΥΡΟΒΑΝΚ ΕQUITIES Α.Ε.Π.Ε.Υ.	05/07/2021
ΠΑΝΤΕΛΑΚΗΣ ΧΡΗΜΑΤΙΣΤΗΡΙΑΚΗ Α.Ε.Π.Ε.Υ.	01/07/2021
ΚΑΡΑΜΟΛΕΓΚΟΣ (ΚΟ)	Κύρια Αγορά
ΕΥΡΟΧΧ ΧΡΗΜΑΤΙΣΤΗΡΙΑΚΗ Α.Ε.Π.Ε.Υ.	04/10/2019
ΚΛΟΥΚΙΝΑΣ - ΛΑΠΠΑΣ (ΚΟ)	Κύρια Αγορά
ΒΕΤΑ ΧΡΗΜΑΤΙΣΤΗΡΙΑΚΗ Α.Ε.Π.Ε.Υ.	22/09/2014
ΚΡΙ - ΚΡΙ (ΚΟ)	Κύρια Αγορά
ΕΥΡΟΒΑΝΚ ΕQUITIES Α.Ε.Π.Ε.Υ.	07/05/2018
ΛΕΩΝ ΔΕΠΟΛΑΣ ΧΡΗΜΑΤΙΣΤΗΡΙΑΚΗ Α.Ε.Π.Ε.Υ.	16/01/2017
ΛΑΜΨΑ (ΚΟ)	Κύρια Αγορά
ΛΕΩΝ ΔΕΠΟΛΑΣ ΧΡΗΜΑΤΙΣΤΗΡΙΑΚΗ Α.Ε.Π.Ε.Υ.	16/01/2017
ΜΟΤΟΡ ΟΙΛ (ΚΟ)	Κύρια Αγορά
ΒΕΤΑ ΧΡΗΜΑΤΙΣΤΗΡΙΑΚΗ Α.Ε.Π.Ε.Υ.	08/03/2021
ΕΥΡΟΒΑΝΚ ΕQUITIES Α.Ε.Π.Ε.Υ.	22/10/2006
MERIT ΧΡΗΜΑΤΙΣΤΗΡΙΑΚΗ Α.Ε.Π.Ε.Υ.	25/02/2019
ΕΘΝΙΚΗ ΧΡΗΜΑΤΙΣΤΗΡΙΑΚΗ ΜΟΝΟΠΡΟΣΩΠΗ ΑΕΠΕΥ	02/01/1900
ΛΕΩΝ ΔΕΠΟΛΑΣ ΧΡΗΜΑΤΙΣΤΗΡΙΑΚΗ Α.Ε.Π.Ε.Υ.	01/04/2019
ΠΕΙΡΑΙΩΣ Α.Ε.Π.Ε.Υ.	04/05/2015
ΜΥΤΙΛΗΝΑΙΟΣ (ΚΟ)	Κύρια Αγορά
ΒΕΤΑ ΧΡΗΜΑΤΙΣΤΗΡΙΑΚΗ Α.Ε.Π.Ε.Υ.	11/04/2022
ΕΥΡΟΒΑΝΚ ΕQUITIES Α.Ε.Π.Ε.Υ.	20/09/2017
MERIT ΧΡΗΜΑΤΙΣΤΗΡΙΑΚΗ Α.Ε.Π.Ε.Υ.	25/02/2019
ΑΛΦΑ FINANCE ΜΟΝΟΠΡΟΣΩΠΗ ΑΕΠΕΥ	15/04/2019
ΕΘΝΙΚΗ ΧΡΗΜΑΤΙΣΤΗΡΙΑΚΗ ΜΟΝΟΠΡΟΣΩΠΗ ΑΕΠΕΥ	02/01/1900
ΠΕΙΡΑΙΩΣ Α.Ε.Π.Ε.Υ.	04/05/2015
ΟΛΠ (ΚΟ)	Κύρια Αγορά
ΕΥΡΟΒΑΝΚ ΕQUITIES Α.Ε.Π.Ε.Υ.	06/02/2019
ΟΠΑΠ (ΚΟ)	Κύρια Αγορά
ΒΕΤΑ ΧΡΗΜΑΤΙΣΤΗΡΙΑΚΗ Α.Ε.Π.Ε.Υ.	11/04/2022
ΕΥΡΟΒΑΝΚ ΕQUITIES Α.Ε.Π.Ε.Υ.	22/10/2006
MERIT ΧΡΗΜΑΤΙΣΤΗΡΙΑΚΗ Α.Ε.Π.Ε.Υ.	20/03/2017
ΑΛΦΑ FINANCE ΜΟΝΟΠΡΟΣΩΠΗ ΑΕΠΕΥ	09/01/2006
ΕΘΝΙΚΗ ΧΡΗΜΑΤΙΣΤΗΡΙΑΚΗ ΜΟΝΟΠΡΟΣΩΠΗ ΑΕΠΕΥ	02/01/1900
ΕΛΛΗΝΟΑΜΕΡΙΚΑΝΙΚΗ ΧΡΗΜΑΤΙΣΤΗΡΙΑΚΗ ΑΕΠΕΥ	25/07/2014
ΠΕΙΡΑΙΩΣ Α.Ε.Π.Ε.Υ.	04/05/2015
ΟΤΕ (ΚΟ)	Κύρια Αγορά
ΒΕΤΑ ΧΡΗΜΑΤΙΣΤΗΡΙΑΚΗ Α.Ε.Π.Ε.Υ.	11/04/2022
ΕΥΡΟΒΑΝΚ ΕQUITIES Α.Ε.Π.Ε.Υ.	22/10/2006
MERIT ΧΡΗΜΑΤΙΣΤΗΡΙΑΚΗ Α.Ε.Π.Ε.Υ.	20/03/2017
ΑΛΦΑ FINANCE ΜΟΝΟΠΡΟΣΩΠΗ ΑΕΠΕΥ	09/01/2006
ΕΘΝΙΚΗ ΧΡΗΜΑΤΙΣΤΗΡΙΑΚΗ ΜΟΝΟΠΡΟΣΩΠΗ ΑΕΠΕΥ	02/01/1900
ΕΛΛΗΝΟΑΜΕΡΙΚΑΝΙΚΗ ΧΡΗΜΑΤΙΣΤΗΡΙΑΚΗ ΑΕΠΕΥ	25/07/2014
ΛΕΩΝ ΔΕΠΟΛΑΣ ΧΡΗΜΑΤΙΣΤΗΡΙΑΚΗ Α.Ε.Π.Ε.Υ.	20/04/2015
ΠΕΙΡΑΙΩΣ Α.Ε.Π.Ε.Υ.	08/09/2008
ΠΑΠΟΥΤΣΑΝΗΣ (ΚΟ)	Κύρια Αγορά
ΒΕΤΑ ΧΡΗΜΑΤΙΣΤΗΡΙΑΚΗ Α.Ε.Π.Ε.Υ.	25/11/2013
ΕΥΡΟΒΑΝΚ ΕQUITIES Α.Ε.Π.Ε.Υ.	06/12/2021

Πίνακας Μετοχών Υπό Ειδική Διαπραγμάτευση

Χρεόγραφο	Κατηγορία Διαπραγμάτευσης
Ειδικός Διαπραγματευτής	Έναρξη Ειδικής Διαπραγμάτευσης
ΠΕΙΡΑΙΩΣ FINANCIAL HOLD (ΚΟ)	Κύρια Αγορά
EUROBANK EQUITIES Α.Ε.Π.Ε.Υ.	22/10/2006
EUROXX ΧΡΗΜΑΤΙΣΤΗΡΙΑΚΗ Α.Ε.Π.Ε.Υ.	15/02/2016
MERIT ΧΡΗΜΑΤΙΣΤΗΡΙΑΚΗ Α.Ε.Π.Ε.Υ.	16/09/2013
ΑΛΦΑ FINANCE ΜΟΝΟΠΡΟΣΩΠΗ ΑΕΠΕΥ	15/04/2019
ΕΘΝΙΚΗ ΧΡΗΜΑΤΙΣΤΗΡΙΑΚΗ ΜΟΝΟΠΡΟΣΩΠΗ ΑΕΠΕΥ	02/01/1900
ΕΛΛΗΝΟΑΜΕΡΙΚΑΝΙΚΗ ΧΡΗΜΑΤΙΣΤΗΡΙΑΚΗ ΑΕΠΕΥ	25/07/2014
ΛΕΩΝ ΔΕΠΟΛΑΣ ΧΡΗΜΑΤΙΣΤΗΡΙΑΚΗ Α.Ε.Π.Ε.Υ.	30/11/2018
ΠΕΙΡΑΙΩΣ Α.Ε.Π.Ε.Υ.	16/02/2009
ΠΕΤΡΟΠΟΥΛΟΣ ΠΕΤΡΟΣ (ΚΟ)	Κύρια Αγορά
EUROBANK EQUITIES Α.Ε.Π.Ε.Υ.	01/04/2019
ΠΑΝΤΕΛΑΚΗΣ ΧΡΗΜΑΤΙΣΤΗΡΙΑΚΗ Α.Ε.Π.Ε.Υ.	16/03/2020
ΠΛΑΙΣΙΟ COMPUTERS (ΚΟ)	Κύρια Αγορά
EUROBANK EQUITIES Α.Ε.Π.Ε.Υ.	02/03/2015
ΠΛΑΣΤΙΚΑ ΘΡΑΚΗΣ (ΚΟ)	Κύρια Αγορά
EUROBANK EQUITIES Α.Ε.Π.Ε.Υ.	26/03/2018
ΑΛΦΑ FINANCE ΜΟΝΟΠΡΟΣΩΠΗ ΑΕΠΕΥ	26/03/2018
ΣΑΡΑΝΤΗΣ ΓΡ. (ΚΟ)	Κύρια Αγορά
ΒΕΤΑ ΧΡΗΜΑΤΙΣΤΗΡΙΑΚΗ Α.Ε.Π.Ε.Υ.	14/05/2012
EUROBANK EQUITIES Α.Ε.Π.Ε.Υ.	24/10/2016
ΤΕΡΝΑ ΕΝΕΡΓΕΙΑΚΗ (ΚΟ)	Κύρια Αγορά
EUROBANK EQUITIES Α.Ε.Π.Ε.Υ.	24/05/2021
ΠΕΙΡΑΙΩΣ Α.Ε.Π.Ε.Υ.	09/12/2019
ΤΕΧΝΙΚΗ ΟΛΥΜΠΙΑΚΗ (ΚΟ)	Κύρια Αγορά
ΒΕΤΑ ΧΡΗΜΑΤΙΣΤΗΡΙΑΚΗ Α.Ε.Π.Ε.Υ.	04/04/2022
ΤΖΙΡΑΚΙΑΝ ΠΡΟΦΙΛ (ΚΟ)	Κύρια Αγορά
ΛΕΩΝ ΔΕΠΟΛΑΣ ΧΡΗΜΑΤΙΣΤΗΡΙΑΚΗ Α.Ε.Π.Ε.Υ.	19/07/2021

Γνωστοποιήσεις Συναλλαγών - Κατάλογος Υπόχρεων Προσώπων

Ημερομηνία Υποβολής [1]	Επωνυμία	Λόγος Υποβολής [2]	Υπόχρεος	Ιδιότητα Υποχρέου	Σχέση με τον Υπόχρεο	Ημερομηνία Συναλλαγής	Αγορά	Όγκος Συναλλαγών	Αξία Συναλλαγών	Φύση Συναλλαγής [3]	Είδος Χρηματικού μέσου	Παρατηρήσεις [4]
09/05/2022	ΓΕΝ. ΕΜΠΟΡΙΟΥ & ΒΙΟΜΗΧΑΝΙΑΣ	A	ΜΑΥΡΟΥΔΗ ΠΑΝΑΓΙΩΤΑ	Μέλος ΔΣ Εκτελεστικό	Ο Ιδιος	06/05/2022	ΑΞΙΩΝ ΧΑ	1,850	2,127.85	A	Μετοχή	1
09/05/2022	ΙΝΤΕΡΛΑΪΦ (INTERLIFE) ΑΝΩΝΥΜΗ ΑΣΦΑΛΙΣΤΙΚΗ ΕΤΑΙΡΕΙΑ ΓΕΝΙΚΩΝ ΑΣΦΑΛΙΣΕΩΝ	A	ΒΟΤΣΑΡΙΔΗΣ ΙΩΑΝΝΗΣ	Πρόεδρος κ Διευθ. Σύμβουλος	Ο Ιδιος	06/05/2022	ΑΞΙΩΝ ΧΑ	5,025	20,978.00	A	Μετοχή	1
09/05/2022	ΚΡΙ-ΚΡΙ ΒΙΟΜΗΧΑΝΙΑ ΓΑΛΑΚΤΟΣ ΑΒΕΕ	A	ΤΣΙΝΑΒΟΣ ΠΑΝΑΓΙΩΤΗΣ	Πρόεδρος κ Διευθ. Σύμβουλος	Ο Ιδιος	06/05/2022	ΑΞΙΩΝ ΧΑ	5,500	35,117.56	A	Μετοχή	1

Σημειώσεις Γνωστοποιήσεων Συναλλαγών

Για περισσότερες πληροφορίες επί των γνωστοποιήσεων συναλλαγών επισκεφτείτε την ιστοσελίδα <http://athexgroup.gr/el/web/guest/companies-info-trade-notifications>

[1] - Η Ημερομηνία Υποβολής αφορά την Ημερομηνία που η Γνωστοποίηση παρελήφθει από το Χ.Α.

[2] - Λόγος Υποβολής: Α: Πρόσωπο που ασκεί Διευθυντικά καθήκοντα, Β: Πρόσωπο που έχει στενό δεσμό με πρόσωπο που ασκεί Διευθυντικά καθήκοντα.

[3] - Φύση Συναλλαγής: Α: Αγορά, Π: Πώληση.

[4] - Παρατηρήσεις: 1 - Λόγω Συμμετοχής σε ΑΜΚ, 2 - Λόγω Εξάσκησης Δικαιώματος Προαίρεσης αγοράς μετοχών που παρέχεται στο προσωπικό, 3 - Λόγω Δωρεάς, 4 - Λόγω Συγχώνευσης ή Διάσπασης κλπ, 5 - Λόγω Μετατροπής ή Ανταλλαγής Ομολογιών, 6 - Ανταλλαγή Λόγω Προαιρετικής Δημόσιας Πρότασης.

Υποκείμενη Αγορά				Αγορά Παραγώγων													
Ανωτ Τιμή	Κατωτ Τιμή	Τιμή κλεισ.	Μεταβ.	Μήνας Παράδοσης	Άνοιγμα	Ανωτ Τιμή	Κατωτ Τιμή	Τελ Τιμή	Τιμή κλεισ.	Τελευταία ζήτηση	Τελευταία προσφορά	Τιμή Εκκαθάρισης ¹	Υψηλό ζωής	Χαμηλό ζωής	Πράξεις	Όγκος	Ανοικτές θέσεις
FTSE/X.A. Large Cap				(Μονάδα Διαπραγμάτευσης: 1 Μονάδα Δείκτη x 2€, Χρηματικός Διακανονισμός)													
2,099.59	2,062.63	2,067.58	-1.12%	Μάιος 2022	2,070.00	2,098.00	2,058.25	2,068.00	2,068.00	---	---	---	2,325.50	---	198	630	2,830
				Ιούνιος 2022	2,076.75	2,093.25	2,060.00	2,065.00	2,065.00	---	---	---	2,322.00	---	55	278	444
				Ιούλιος 2022	---	---	---	---	2,099.00	---	---	---	---	---	---	---	---
				Σεπτέμβριος 2022	---	---	---	---	2,106.50	---	---	---	---	---	---	---	---
				Δεκέμβριος 2022	---	---	---	---	2,117.00	---	---	---	---	---	---	---	---
				Μάρτιος 2023	---	---	---	---	2,127.50	---	---	---	---	---	---	---	---
FTSE/X.A. Τράπεζες				(Μονάδα Διαπραγμάτευσης: 1 Μονάδα Δείκτη x 15€, Χρηματικός Διακανονισμός)													
591.28	572.63	578.35	-0.85%	Ιούνιος 2022	576.25	576.25	576.25	576.25	576.25	---	---	---	655.50	---	2	2	1
				Σεπτέμβριος 2022	---	---	---	---	587.50	---	---	---	---	---	---	---	---
				Δεκέμβριος 2022	---	---	---	---	590.50	---	---	---	---	---	---	---	---
				Μάρτιος 2023	---	---	---	---	593.50	---	---	---	---	---	---	---	---

Σημειώσεις Παραγώγων

Τις τιμές εκκαθάρισης και τις τελικές ανοικτές θέσεις μπορείτε να τις ανακτήσετε στο ακόλουθο path <http://www.helex.gr/el/web/guest/statistics-end-of-day-derivatives>

Υποκείμενη Αγορά				Αγορά Παραγώγων													
Ανωτ Τιμή	Κατωτ Τιμή	Τιμή κλεισ.	Μεταβ.	Μήνας Παράδοσης	Άνοιγμα	Ανωτ Τιμή	Κατωτ Τιμή	Τελ Τιμή	Τιμή κλεισ.	Τελευταία ζήτηση	Τελευταία προσφορά	Τιμή Εκκαθάρισης*	Υψηλό ζωής	Χαμηλό ζωής	Πράξεις	Όγκος	Ανοικτές θέσεις
(Μέγεθος Συμβολαίου: 100 Χρεόγραφα, Φυσική Παράδοση)																	
ALPHA ΥΠΗΡΕΣΙΩΝ ΣΥΜΜ (ΚΟ)				Ιούνιος 2022	0.990	1.02	0.978	0.978	0.978	---	---	---	1.45	---	344	11,634	110,287
1.017	0.9794	0.98	-1.61%	Σεπτέμβριος 2022	0.994	0.994	0.988	0.988	0.988	---	---	---	1.27	---	2	11	236
				Δεκέμβριος 2022	---	---	---	---	1.01	---	---	---	---	---	---	---	---
				Μάρτιος 2023	---	---	---	---	1.01	---	---	---	---	---	---	---	---
(Μέγεθος Συμβολαίου: 100 Χρεόγραφα, Φυσική Παράδοση)																	
CENERGY HOLDINGS (ΚΑ)				Ιούνιος 2022	2.88	2.88	2.69	2.70	2.70	---	---	---	3.98	---	81	331	9,865
2.84	2.665	2.7	-5.59%	Σεπτέμβριος 2022	---	---	---	---	2.85	---	---	3.50	---	---	---	---	50
				Δεκέμβριος 2022	---	---	---	---	2.90	---	---	---	---	---	---	---	---
				Μάρτιος 2023	---	---	---	---	2.91	---	---	---	---	---	---	---	---
(Μέγεθος Συμβολαίου: 100 Χρεόγραφα, Φυσική Παράδοση)																	
COCA-COLA HBC AG (ΚΟ)				Ιούνιος 2022	18.07	18.15	17.65	18.10	18.10	---	---	---	27.57	---	23	52	1,864
18.15	17.6	17.995	-0.85%	Σεπτέμβριος 2022	---	---	---	---	17.94	---	---	19.22	---	---	---	---	46
				Δεκέμβριος 2022	---	---	---	---	18.38	---	---	---	---	---	---	---	---
				Μάρτιος 2023	---	---	---	---	18.47	---	---	---	---	---	---	---	---
(Μέγεθος Συμβολαίου: 100 Χρεόγραφα, Φυσική Παράδοση)																	
EUROBANK HOLDINGS (ΚΟ)				Ιούνιος 2022	0.901	0.924	0.888	0.897	0.897	---	---	---	1.15	---	209	8,250	32,728
0.9252	0.888	0.899	-2.07%	Σεπτέμβριος 2022	---	---	---	---	0.925	---	---	---	---	---	---	---	---
				Δεκέμβριος 2022	---	---	---	---	0.929	---	---	---	---	---	---	---	---
				Μάρτιος 2023	---	---	---	---	0.934	---	---	---	---	---	---	---	---
(Μέγεθος Συμβολαίου: 100 Χρεόγραφα, Φυσική Παράδοση)																	
FOURLIS ΣΥΜΜΕΤΟΧΩΝ (ΚΟ)				Ιούνιος 2022	3.43	3.45	3.34	3.34	3.34	---	---	---	4.14	---	46	76	3,047
3.455	3.32	3.34	-2.91%	Σεπτέμβριος 2022	3.40	3.40	3.23	3.23	3.23	---	---	3.90	---	3	8	60	
				Δεκέμβριος 2022	---	---	---	---	3.48	---	---	---	---	---	---	---	---
				Μάρτιος 2023	---	---	---	---	3.50	---	---	---	---	---	---	---	---
(Μέγεθος Συμβολαίου: 100 Χρεόγραφα, Φυσική Παράδοση)																	
INTRACOM HOLDINGS (ΚΟ)				Ιούνιος 2022	1.64	1.68	1.62	1.62	1.62	---	---	---	1.92	---	53	184	5,642
1.7	1.592	1.63	0.00%	Σεπτέμβριος 2022	---	---	---	---	1.64	---	---	---	---	---	---	---	---
				Δεκέμβριος 2022	---	---	---	---	1.65	---	---	---	---	---	---	---	---
				Μάρτιος 2023	---	---	---	---	1.66	---	---	---	---	---	---	---	---
(Μέγεθος Συμβολαίου: 100 Χρεόγραφα, Φυσική Παράδοση)																	
JUMBO (ΚΟ)				Ιούνιος 2022	14.17	14.17	13.76	13.91	13.91	---	---	---	15.80	---	26	87	722
14.69	13.94	13.99	-4.76%	Σεπτέμβριος 2022	---	---	---	---	14.80	---	---	14.78	---	---	---	---	17
				Δεκέμβριος 2022	---	---	---	---	14.87	---	---	---	---	---	---	---	---
				Μάρτιος 2023	---	---	---	---	14.95	---	---	---	---	---	---	---	---

Σημειώσεις Παραγώγων

Τις τιμές εκκαθάρισης και τις τελικές ανοικτές θέσεις μπορείτε να τις ανακτήσετε στο ακόλουθο path <http://www.helex.gr/el/web/guest/statistics-end-of-day-derivatives>

Υποκείμενη Αγορά				Αγορά Παραγώγων										Ανοικτές θέσεις			
Ανωτ Τιμή	Κατωτ Τιμή	Τιμή κλεισ.	Μεταβ.	Μήνας Παράδοσης	Άνοιγμα	Ανωτ Τιμή	Κατωτ Τιμή	Τελ Τιμή	Τιμή κλεισ.	Τελευταία ζήτηση	Τελευταία προσφορά	Τιμή Εκκαθάρισης*	Υψηλό ζωής	Χαμηλό ζωής	Πράξεις	Όγκος	Ανοικτές θέσεις
LAMDA DEVELOPMENT (ΚΟ)				(Μέγεθος Συμβολαίου: 100 Χρεόγραφα, Φυσική Παράδοση)													
5.93	5.77	5.835	-1.27%	Ιούνιος 2022	5.96	5.96	5.79	5.82	5.82	---	---	---	7.07	---	42	103	6,723
				Σεπτέμβριος 2022	---	---	---	---	5.95	---	---	---	---	---	---	---	---
				Δεκέμβριος 2022	---	---	---	---	5.98	---	---	---	---	---	---	---	---
				Μάρτιος 2023	---	---	---	---	6.01	---	---	---	---	---	---	---	---
MARFIN INVESTMENT GROUP (ΚΟ)				(Μέγεθος Συμβολαίου: 100 Χρεόγραφα, Φυσική Παράδοση)													
0.0272	0.0265	0.0267	-0.74%	Ιούνιος 2022	0.027	0.027	0.027	0.027	0.027	---	---	---	0.031	---	3	150	30,044
				Σεπτέμβριος 2022	---	---	---	---	0.027	---	---	---	---	---	---	---	---
				Δεκέμβριος 2022	---	---	---	---	0.027	---	---	---	---	---	---	---	---
				Μάρτιος 2023	---	---	---	---	0.027	---	---	---	---	---	---	---	---
TITAN CEMENT (ΚΑ)				(Μέγεθος Συμβολαίου: 104 Χρεόγραφα, Φυσική Παράδοση)													
12.5	12.2	12.24	-1.61%	Ιούνιος 2022	12.36	12.55	12.25	12.37	12.37	---	---	---	13.55	---	9	9	840
				Σεπτέμβριος 2022	---	---	---	---	12.58	---	---	---	13.52	---	---	---	42
				Δεκέμβριος 2022	---	---	---	---	12.59	---	---	---	---	---	---	---	---
				Μάρτιος 2023	---	---	---	---	12.66	---	---	---	---	---	---	---	---
VIOHALCO SA/NV (ΚΑ)				(Μέγεθος Συμβολαίου: 100 Χρεόγραφα, Φυσική Παράδοση)													
3.86	3.725	3.725	-3.50%	Ιούνιος 2022	3.60	3.89	3.58	3.60	3.60	---	---	---	5.31	---	76	348	7,611
				Σεπτέμβριος 2022	3.72	3.72	3.72	3.72	3.72	---	---	---	4.26	---	1	1	60
				Δεκέμβριος 2022	---	---	---	---	3.91	---	---	---	---	---	---	---	---
				Μάρτιος 2023	---	---	---	---	3.93	---	---	---	---	---	---	---	---
ΑΔΜΗΕ ΣΥΜΜΕΤΟΧΩΝ Α.Ε. (ΚΟ)				(Μέγεθος Συμβολαίου: 100 Χρεόγραφα, Φυσική Παράδοση)													
2.19	2.145	2.175	0.69%	Ιούνιος 2022	2.17	2.18	2.14	2.18	2.18	---	---	---	2.38	---	10	51	4,875
				Σεπτέμβριος 2022	---	---	---	---	2.18	---	---	---	---	---	---	---	---
				Δεκέμβριος 2022	---	---	---	---	2.19	---	---	---	---	---	---	---	---
				Μάρτιος 2023	---	---	---	---	2.20	---	---	---	---	---	---	---	---
ΓΕΚ ΤΕΡΝΑ (ΚΟ)				(Μέγεθος Συμβολαίου: 100 Χρεόγραφα, Φυσική Παράδοση)													
9.67	9.37	9.45	-2.07%	Ιούνιος 2022	9.65	9.65	9.42	9.45	9.45	---	---	---	10.36	---	45	149	6,355
				Σεπτέμβριος 2022	---	---	---	---	9.58	---	---	---	9.91	---	---	---	50
				Δεκέμβριος 2022	---	---	---	---	9.77	---	---	---	---	---	---	---	---
				Μάρτιος 2023	---	---	---	---	9.82	---	---	---	---	---	---	---	---
ΔΕΗ (ΚΟ)				(Μέγεθος Συμβολαίου: 100 Χρεόγραφα, Φυσική Παράδοση)													
6.855	6.63	6.66	-2.84%	Ιούνιος 2022	6.76	6.88	6.67	6.67	6.67	---	---	---	9.47	---	164	676	14,517
				Σεπτέμβριος 2022	---	---	---	---	6.92	---	---	---	8.20	---	---	---	10
				Δεκέμβριος 2022	---	---	---	---	6.94	---	---	---	---	---	---	---	---
				Μάρτιος 2023	---	---	---	---	6.97	---	---	---	---	---	---	---	---

Σημειώσεις Παραγώγων

Τις τιμές εκκαθάρισης και τις τελικές ανοικτές θέσεις μπορείτε να τις ανακτήσετε στο ακόλουθο path <http://www.helex.gr/el/web/guest/statistics-end-of-day-derivatives>

Υποκείμενη Αγορά				Αγορά Παραγώγων													
Ανωτ Τιμή	Κατωτ Τιμή	Τιμή κλεισ.	Μεταβ.	Μήνας Παράδοσης	Άνοιγμα	Ανωτ Τιμή	Κατωτ Τιμή	Τελ Τιμή	Τιμή κλεισ.	Τελευταία ζήτηση	Τελευταία προσφορά	Τιμή Εκκαθάρισης*	Υψηλό ζωής	Χαμηλό ζωής	Πράξεις	Όγκος	Ανοικτές θέσεις
(Μέγεθος Συμβολαίου: 100 Χρεόγραφα, Φυσική Παράδοση)																	
ΕΘΝΙΚΗ ΤΡΑΠΕΖΑ (ΚΟ)				Ιούνιος 2022	3.33	3.43	3.30	3.38	3.38	---	---	---	4.12	---	336	4,827	23,693
3.434	3.282	3.38	1.47%	Σεπτέμβριος 2022	---	---	---	---	3.34	---	---	---	3.79	---	---	---	140
				Δεκέμβριος 2022	---	---	---	---	3.37	---	---	---	---	---	---	---	---
				Μάρτιος 2023	---	---	---	---	3.39	---	---	---	---	---	---	---	---
(Μέγεθος Συμβολαίου: 100 Χρεόγραφα, Φυσική Παράδοση)																	
ΕΛΛΑΚΤΩΡ (ΚΟ)				Ιούνιος 2022	1.70	1.71	1.66	1.69	1.69	---	---	---	1.71	---	161	8,001	12,828
1.71	1.66	1.69	13.88%	Σεπτέμβριος 2022	---	---	---	---	1.49	---	---	---	1.47	---	---	---	---
				Δεκέμβριος 2022	---	---	---	---	1.50	---	---	---	---	---	---	---	---
				Μάρτιος 2023	---	---	---	---	1.51	---	---	---	---	---	---	---	---
(Μέγεθος Συμβολαίου: 100 Χρεόγραφα, Φυσική Παράδοση)																	
ΕΛΛΗΝ. ΧΡΗΜΑΤΙΣΤΗΡΙΑ-Χ.Α. (ΚΟ)				Ιούνιος 2022	3.49	3.49	3.46	3.47	3.47	---	---	---	4.08	---	20	64	1,152
3.64	3.56	3.6	-0.28%	Σεπτέμβριος 2022	---	---	---	---	3.64	---	---	---	---	---	---	---	---
				Δεκέμβριος 2022	---	---	---	---	3.65	---	---	---	---	---	---	---	---
				Μάρτιος 2023	---	---	---	---	3.67	---	---	---	---	---	---	---	---
(Μέγεθος Συμβολαίου: 100 Χρεόγραφα, Φυσική Παράδοση)																	
ΕΛΛΗΝΙΚΑ ΠΕΤΡΕΛΑΙΑ (ΚΟ)				Ιούνιος 2022	6.58	6.74	6.52	6.68	6.68	---	---	---	7.53	---	28	76	1,337
6.79	6.5	6.78	1.65%	Σεπτέμβριος 2022	---	---	---	---	6.72	---	---	---	---	---	---	---	---
				Δεκέμβριος 2022	---	---	---	---	6.75	---	---	---	---	---	---	---	---
				Μάρτιος 2023	---	---	---	---	6.79	---	---	---	---	---	---	---	---
(Μέγεθος Συμβολαίου: 100 Χρεόγραφα, Φυσική Παράδοση)																	
ΕΥΔΑΠ (ΚΟ)				Ιούνιος 2022	---	---	---	---	7.03	---	---	---	7.26	---	---	---	493
7.11	6.74	7	0.00%	Σεπτέμβριος 2022	---	---	---	---	7.05	---	---	---	---	---	---	---	---
				Δεκέμβριος 2022	---	---	---	---	7.09	---	---	---	---	---	---	---	---
				Μάρτιος 2023	---	---	---	---	7.12	---	---	---	---	---	---	---	---
(Μέγεθος Συμβολαίου: 100 Χρεόγραφα, Φυσική Παράδοση)																	
ΜΟΤΟΡ ΟΪΛ (ΚΟ)				Ιούνιος 2022	15.20	15.80	14.85	15.70	15.70	---	---	---	15.88	---	102	214	1,387
15.75	14.82	15.75	1.68%	Σεπτέμβριος 2022	---	---	---	---	15.60	---	---	---	---	---	---	---	---
				Δεκέμβριος 2022	---	---	---	---	15.68	---	---	---	---	---	---	---	---
				Μάρτιος 2023	---	---	---	---	15.76	---	---	---	---	---	---	---	---
(Μέγεθος Συμβολαίου: 100 Χρεόγραφα, Φυσική Παράδοση)																	
ΜΥΤΙΛΗΝΑΙΟΣ (ΚΟ)				Ιούνιος 2022	16.40	16.40	15.93	15.95	15.95	---	---	---	18.22	---	167	610	4,599
16.25	15.9	15.95	-2.51%	Σεπτέμβριος 2022	---	---	---	---	16.20	---	---	---	18.00	---	---	---	80
				Δεκέμβριος 2022	---	---	---	---	16.56	---	---	---	---	---	---	---	---
				Μάρτιος 2023	---	---	---	---	16.65	---	---	---	---	---	---	---	---

Σημειώσεις Παραγώγων

Τις τιμές εκκαθάρισης και τις τελικές ανοικτές θέσεις μπορείτε να τις ανακτήσετε στο ακόλουθο path <http://www.helex.gr/el/web/guest/statistics-end-of-day-derivatives>

Υποκείμενη Αγορά				Αγορά Παραγώγων										Ανοικτές θέσεις			
Ανωτ Τιμή	Κατωτ Τιμή	Τιμή κλεισ.	Μεταβ.	Μήνας Παράδοσης	Άνοιγμα	Ανωτ Τιμή	Κατωτ Τιμή	Τελ Τιμή	Τιμή κλεισ.	Τελευταία ζήτηση	Τελευταία προσφορά	Τιμή Εκκαθάρισης*	Υψηλό ζωής	Χαμηλό ζωής	Πράξεις	Όγκος	Ανοικτές θέσεις
ΟΛΠ (ΚΟ)				(Μέγεθος Συμβολαίου: 100 Χρεόγραφα, Φυσική Παράδοση)													
16.66	16.2	16.38	-2.50%	Ιούνιος 2022	16.24	16.45	16.24	16.44	16.44	---	---	---	17.90	---	4	16	701
				Σεπτέμβριος 2022	---	---	---	---	16.92	---	---	---	---	---	---	---	---
				Δεκέμβριος 2022	---	---	---	---	17.01	---	---	---	---	---	---	---	---
				Μάρτιος 2023	---	---	---	---	17.09	---	---	---	---	---	---	---	---
ΟΠΑΠ (ΚΟ)				(Μέγεθος Συμβολαίου: 100 Χρεόγραφα, Φυσική Παράδοση)													
13.61	13.25	13.25	-2.14%	Ιούνιος 2022	13.41	13.47	13.24	13.32	13.32	---	---	---	14.66	---	37	119	1,217
				Σεπτέμβριος 2022	---	---	---	---	12.61	---	---	---	13.68	---	---	---	80
				Δεκέμβριος 2022	---	---	---	---	13.71	---	---	---	---	---	---	---	---
				Μάρτιος 2023	---	---	---	---	13.78	---	---	---	---	---	---	---	---
ΟΤΕ (ΚΟ)				(Μέγεθος Συμβολαίου: 100 Χρεόγραφα, Φυσική Παράδοση)													
17.97	17.6	17.84	0.79%	Ιούνιος 2022	17.70	17.91	17.67	17.82	17.82	---	---	---	18.45	---	67	405	809
				Σεπτέμβριος 2022	---	---	---	---	17.48	---	---	---	16.78	---	---	---	1
				Δεκέμβριος 2022	---	---	---	---	17.92	---	---	---	---	---	---	---	---
				Μάρτιος 2023	---	---	---	---	18.01	---	---	---	---	---	---	---	---
ΠΕΙΡΑΙΩΣ FINANCIAL HOLD (ΚΟ)				(Μέγεθος Συμβολαίου: 100 Χρεόγραφα, Φυσική Παράδοση)													
1.28	1.2415	1.26	-0.71%	Ιούνιος 2022	1.25	1.29	1.25	1.26	1.26	---	---	---	1.68	---	66	1,288	28,548
				Σεπτέμβριος 2022	---	---	---	---	1.26	---	---	---	1.48	---	---	---	20
				Δεκέμβριος 2022	---	---	---	---	1.28	---	---	---	---	---	---	---	---
				Μάρτιος 2023	---	---	---	---	1.29	---	---	---	---	---	---	---	---
ΤΕΡΝΑ ΕΝΕΡΓΕΙΑΚΗ (ΚΟ)				(Μέγεθος Συμβολαίου: 100 Χρεόγραφα, Φυσική Παράδοση)													
17.65	16.86	17.17	0.41%	Ιούνιος 2022	17.22	17.63	17.12	17.23	17.23	---	---	---	18.51	---	59	203	3,940
				Σεπτέμβριος 2022	---	---	---	---	17.06	---	---	---	16.62	---	---	---	112
				Δεκέμβριος 2022	---	---	---	---	17.31	---	---	---	---	---	---	---	---
				Μάρτιος 2023	---	---	---	---	17.40	---	---	---	---	---	---	---	---

Σημειώσεις Παραγώγων

Τις τιμές εκκαθάρισης και τις τελικές ανοικτές θέσεις μπορείτε να τις ανακτήσετε στο ακόλουθο path <http://www.helex.gr/el/web/guest/statistics-end-of-day-derivatives>

FTSE/X.A. Large Cap

(Μονάδα Διαπραγμάτευσης: 1 Μονάδα Δείκτη x 2€ - Τρόπος Εξάσκησης: Ευρωπαϊκός, Χρηματικός Διακανονισμός)

Τιμή Εξάσκησης	Δικαιώματα Αγοράς														Δικαιώματα Πώλησης																		
	Μάιος 2022							Ιούνιος 2022							Λοιποί Μήνες		Μάιος 2022							Ιούνιος 2022							Λοιποί Μήνες		Τιμή Εξάσκησης
	Άνοιγμα	Ανιγτ Τιμή	Καπιτ Τιμή	Τελ Τιμή	Τιμή κλεισ.	Όγκος	Ανοικτές θέσεις	Άνοιγμα	Ανιγτ Τιμή	Καπιτ Τιμή	Τελ Τιμή	Τιμή κλεισ.	Όγκος	Ανοικτές θέσεις	Όγκος	Ανοικτές θέσεις	Άνοιγμα	Ανιγτ Τιμή	Καπιτ Τιμή	Τελ Τιμή	Τιμή κλεισ.	Όγκος	Ανοικτές θέσεις	Άνοιγμα	Ανιγτ Τιμή	Καπιτ Τιμή	Τελ Τιμή	Τιμή κλεισ.	Όγκος	Ανοικτές θέσεις	Όγκος	Ανοικτές θέσεις	
1,775	0.00	0.00	0.00	-	295.00	-	-	0.00	0.00	0.00	-	295.00	-	-			0.00	0.00	0.00	-	0.07	-	-	0.00	0.00	0.00	-	3.90	-	-			
1,800	0.00	0.00	0.00	-	270.00	-	-	0.00	0.00	0.00	-	272.00	-	-			0.00	0.00	0.00	-	0.16	-	-	0.00	0.00	0.00	-	5.50	-	-			1,800
1,825	0.00	0.00	0.00	-	246.00	-	-	0.00	0.00	0.00	-	249.00	-	-			0.00	0.00	0.00	-	0.34	-	-	0.00	0.00	0.00	-	7.70	-	-			1,825
1,850	0.00	0.00	0.00	-	221.00	-	-	0.00	0.00	0.00	-	227.00	-	-			0.00	0.00	0.00	-	0.71	-	-	0.00	0.00	0.00	-	10.50	-	-			1,850
1,875	0.00	0.00	0.00	-	197.00	-	-	0.00	0.00	0.00	-	206.00	-	-			0.00	0.00	0.00	-	1.40	-	-	0.00	0.00	0.00	-	14.00	-	-			1,875
1,900	0.00	0.00	0.00	-	173.00	-	-	0.00	0.00	0.00	-	185.00	-	-			0.00	0.00	0.00	-	2.50	-	-	0.00	0.00	0.00	-	18.50	-	-			1,900
1,925	0.00	0.00	0.00	-	150.00	-	-	0.00	0.00	0.00	-	166.00	-	-			0.00	0.00	0.00	-	4.40	-	-	0.00	0.00	0.00	-	24.00	-	-			1,925
1,950	0.00	0.00	0.00	-	128.00	-	-	0.00	0.00	0.00	-	147.00	-	-			0.00	0.00	0.00	-	7.30	-	-	0.00	0.00	0.00	-	30.25	-	-			1,950
1,975	0.00	0.00	0.00	-	107.00	-	-	0.00	0.00	0.00	-	130.00	-	-			0.00	0.00	0.00	-	11.50	-	-	0.00	0.00	0.00	-	38.00	-	-			1,975
2,000	0.00	0.00	0.00	-	87.50	-	-	0.00	0.00	0.00	-	114.00	-	-			0.00	0.00	0.00	-	17.25	-	-	45.25	45.25	45.25	45.25	45.25	2	-			2,000
2,050	47.00	47.00	46.00	46.00	46.00	4	20	0.00	0.00	0.00	-	85.50	-	-			30.50	47.00	30.50	30.75	30.75	60	21	0.00	0.00	0.00	-	68.50	-	40			2,050
2,100	30.00	30.50	26.00	26.00	26.00	41	21	0.00	0.00	0.00	-	62.50	-	-			0.00	30.50	0.00	-	61.00	-	111	0.00	0.00	0.00	-	95.00	-	40			2,100
2,150	20.25	20.25	20.25	20.25	20.25	2	21	0.00	0.00	0.00	-	44.00	-	20			0.00	20.25	0.00	-	95.50	-	44	0.00	0.00	0.00	-	127.00	-	60			2,150
2,200	0.00	0.00	0.00	-	7.50	-	40	0.00	0.00	0.00	-	30.25	-	21			0.00	0.00	0.00	-	137.00	-	40	0.00	0.00	0.00	-	163.00	-	5			2,200
2,250	0.00	0.00	0.00	-	3.10	-	251	0.00	0.00	0.00	-	20.00	-	1			0.00	0.00	0.00	-	182.00	-	80	0.00	0.00	0.00	-	202.00	-	4			2,250
2,300	0.00	0.00	0.00	-	1.10	-	12	0.00	0.00	0.00	-	13.00	-	3			0.00	0.00	0.00	-	230.00	-	21	0.00	0.00	0.00	-	245.00	-	62			2,300
2,350	0.00	0.00	0.00	-	0.38	-	1	0.00	0.00	0.00	-	8.00	-	-			0.00	0.00	0.00	-	280.00	-	20	0.00	0.00	0.00	-	290.00	-	20			2,350
2,400	0.00	0.00	0.00	-	0.11	-	1	0.00	0.00	0.00	-	4.90	-	-			0.00	0.00	0.00	-	329.00	-	-	0.00	0.00	0.00	-	337.00	-	-			2,400
2,450	0.00	0.00	0.00	-	0.03	-	-	0.00	0.00	0.00	-	2.90	-	-			0.00	0.00	0.00	-	379.00	-	-	0.00	0.00	0.00	-	385.00	-	-			2,450
2,500	0.00	0.00	0.00	-	0.01	-	-	0.00	0.00	0.00	-	1.70	-	-			0.00	0.00	0.00	-	429.00	-	-	0.00	0.00	0.00	-	433.00	-	-			2,500
2,550	0.00	0.00	0.00	-	0.03	-	-	0.00	0.00	0.00	-	0.92	-	-			0.00	0.00	0.00	-	479.00	-	-	0.00	0.00	0.00	-	483.00	-	-			2,550
2,600	0.00	0.00	0.00	-	0.01	-	-	0.00	0.00	0.00	-	0.50	-	-			0.00	0.00	0.00	-	529.00	-	-	0.00	0.00	0.00	-	532.00	-	-			2,600
2,650	-	-	-	-	-	-	-	0.00	0.00	0.00	-	0.27	-	-			-	-	-	-	-	-	-	0.00	0.00	0.00	-	582.00	-	-			2,650
Σύνολα:						47	367						0	45	0	0					60	337					2	231	0	0			
Αριθμός Πράξεων:							7						0	0							3						1		0				

ALPHA ΥΠΗΡΕΣΙΩΝ ΣΥΜΜ (ΚΟ)

(Μέγεθος Συμβολαίου: 100 Χρεόγραφα, Τρόπος Εξάσκησης: Αμερικάνικος, Φυσική Παράδοση)

Τιμή Εξάσκησης	Δικαιώματα Αγοράς													Δικαιώματα Πώλησης																				
	Μάιος 2022						Ιούνιος 2022						Λοιποί Μήνες		Μάιος 2022						Ιούνιος 2022						Λοιποί Μήνες		Τιμή Εξάσκησης					
	Άνοιγμα	Ανιγν. Τιμή	Καπιτ. Τιμή	Τελ. Τιμή	Τιμή κλεισ.	Όγκος	Άνοιγμα	Ανιγν. Τιμή	Καπιτ. Τιμή	Τελ. Τιμή	Τιμή κλεισ.	Όγκος	Άνοιγτες θέσεις	Όγκος	Άνοιγτες θέσεις	Άνοιγμα	Ανιγν. Τιμή	Καπιτ. Τιμή	Τελ. Τιμή	Τιμή κλεισ.	Όγκος	Άνοιγτες θέσεις	Άνοιγμα	Ανιγν. Τιμή	Καπιτ. Τιμή	Τελ. Τιμή	Τιμή κλεισ.	Όγκος		Άνοιγτες θέσεις	Όγκος	Άνοιγτες θέσεις		
0.700	0.000	0.000	0.000	0.297	-	-	0.000	0.000	0.000	0.298	-	-				0.000	0.000	0.000	0.001	-	-				0.000	0.000	0.000	0.001		-	-			0.007
0.750	0.000	0.000	0.000	0.248	-	-	0.000	0.000	0.000	0.250	-	-				0.000	0.000	0.000	0.001	-	-				0.000	0.000	0.000	0.002	-	-			0.008	
0.800	0.000	0.000	0.000	0.201	-	-	0.000	0.000	0.000	0.204	-	-				0.000	0.000	0.000	0.004	-	-				0.000	0.000	0.000	0.006	-	-			0.008	
0.850	0.000	0.000	0.000	0.157	-	-	0.000	0.000	0.000	0.161	-	-				0.000	0.000	0.000	0.010	-	-				0.000	0.000	0.000	0.013	-	-			0.009	
0.900	0.000	0.000	0.000	0.118	-	-	0.000	0.000	0.000	0.123	-	-				0.000	0.000	0.000	0.021	-	-				0.000	0.000	0.000	0.025	-	-			0.009	
0.950	0.000	0.000	0.000	0.085	-	-	0.000	0.000	0.000	0.091	-	-				0.000	0.000	0.000	0.038	-	-				0.000	0.000	0.000	0.042	-	-			0.010	
1.000	0.000	0.000	0.000	0.058	-	-	0.000	0.000	0.000	0.065	-	-				0.000	0.000	0.000	0.061	-	-				0.000	0.000	0.000	0.066	-	-			0.010	
1.100	0.000	0.000	0.000	0.024	-	-	0.000	0.000	0.000	0.030	-	-				0.000	0.000	0.000	0.128	-	-				0.000	0.000	0.000	0.131	-	-			0.011	
1.200	0.000	0.000	0.000	0.009	-	-	0.000	0.000	0.000	0.012	-	5				0.000	0.000	0.000	0.212	-	-				0.000	0.000	0.000	0.214	-	-			0.012	
1.300	0.000	0.000	0.000	0.003	-	-	0.000	0.000	0.000	0.004	-	-				0.000	0.000	0.000	0.306	-	-				0.000	0.000	0.000	0.307	-	-			0.013	
1.400	0.000	0.000	0.000	0.001	-	-	0.000	0.000	0.000	0.001	-	-				0.000	0.000	0.000	0.404	-	-				0.000	0.000	0.000	0.404	-	-			0.014	
1.500	0.000	0.000	0.000	0.001	-	-	0.000	0.000	0.000	0.001	-	-				0.000	0.000	0.000	0.504	-	-				0.000	0.000	0.000	0.504	-	-			0.015	
1.600	0.000	0.000	0.000	0.001	-	-	0.000	0.000	0.000	0.001	-	-				0.000	0.000	0.000	0.604	-	-				0.000	0.000	0.000	0.604	-	-			0.016	
1.700	0.000	0.000	0.000	0.001	-	-	0.000	0.000	0.000	0.001	-	-				0.000	0.000	0.000	0.704	-	-				0.000	0.000	0.000	0.704	-	-			0.017	
1.800	0.000	0.000	0.000	0.001	-	-	0.000	0.000	0.000	0.001	-	-				0.000	0.000	0.000	0.804	-	-				0.000	0.000	0.000	0.804	-	-			0.018	
1.900	0.000	0.000	0.000	0.001	-	-	0.000	0.000	0.000	0.001	-	-				0.000	0.000	0.000	0.904	-	-				0.000	0.000	0.000	0.904	-	-			0.019	
Σύνολο:					0	0					0	5		0	0					0	0									0	0		0	0
Αριθμός Πράξεων:					0						0			0						0.00									0			0		

ΔΕΗ (ΚΟ)

(Μέγεθος Συμβολαίου: 100 Χρεόγραφα, Τρόπος Εξάσκησης: Αμερικάνικος, Φυσική Παράδοση)

Τιμή Εξάσκησης	Δικαιώματα Αγοράς													Δικαιώματα Πώλησης														
	Μάιος 2022				Ιούνιος 2022				Λοιποί Μήνες					Μάιος 2022				Ιούνιος 2022				Λοιποί Μήνες						
	Άνοιγμα	Ανιγν. Τιμή	Καπιτ. Τιμή	Τελ. Τιμή	Τιμή κλεισ.	Όγκος	Άνοικτές θέσεις	Άνοιγμα	Ανιγν. Τιμή	Καπιτ. Τιμή	Τελ. Τιμή	Τιμή κλεισ.	Όγκος	Άνοικτές θέσεις	Όγκος	Άνοικτές θέσεις	Άνοιγμα	Ανιγν. Τιμή	Καπιτ. Τιμή	Τελ. Τιμή	Τιμή κλεισ.	Όγκος	Άνοικτές θέσεις	Όγκος	Άνοικτές θέσεις	Τιμή Εξάσκησης		
4.800	0.000	0.000	0.000	2.06	-	-	0.000	0.000	0.000	2.07	-	-	0.000	0.000	0.000	0.001	-	-	0.000	0.000	0.000	0.001	-	-	0.000	0.000	0.000	0.048
5.200	0.000	0.000	0.000	1.66	-	-	0.000	0.000	0.000	1.68	-	-	0.000	0.000	0.000	0.001	-	-	0.000	0.000	0.000	0.004	-	-	0.000	0.000	0.000	0.052
5.600	0.000	0.000	0.000	1.27	-	-	0.000	0.000	0.000	1.29	-	-	0.000	0.000	0.000	0.001	-	-	0.000	0.000	0.000	0.018	-	-	0.000	0.000	0.000	0.056
6.000	0.000	0.000	0.000	0.876	-	-	0.000	0.000	0.000	0.934	-	-	0.000	0.000	0.000	0.011	-	-	0.000	0.000	0.000	0.060	-	-	0.000	0.000	0.000	0.060
6.400	0.000	0.000	0.000	0.524	-	-	0.000	0.000	0.000	0.626	-	-	0.000	0.000	0.000	0.059	-	-	0.000	0.000	0.000	0.151	-	-	0.000	0.000	0.000	0.064
6.800	0.000	0.000	0.000	0.260	-	-	0.000	0.000	0.000	0.387	-	-	0.000	0.000	0.000	0.195	-	1	0.000	0.000	0.000	0.313	-	-	0.000	0.000	0.000	0.068
7.200	0.104	0.104	0.080	0.080	50	100	0.000	0.000	0.000	0.220	-	-	0.000	0.000	0.000	0.436	-	-	0.000	0.000	0.000	0.545	-	-	0.000	0.000	0.000	0.072
7.600	0.000	0.000	0.000	0.032	-	-	0.000	0.000	0.000	0.114	-	-	0.000	0.000	0.000	0.767	-	-	0.000	0.000	0.000	0.839	-	-	0.000	0.000	0.000	0.076
8.000	0.000	0.000	0.000	0.008	-	188	0.000	0.000	0.000	0.055	-	22	0.000	0.000	0.000	1.14	-	-	0.000	0.000	0.000	1.18	-	-	0.000	0.000	0.000	0.080
8.400	0.000	0.000	0.000	0.001	-	41	0.000	0.000	0.000	0.024	-	-	0.000	0.000	0.000	1.54	-	-	0.000	0.000	0.000	1.55	-	-	0.000	0.000	0.000	0.084
8.800	0.000	0.000	0.000	0.001	-	3	0.000	0.000	0.000	0.010	-	7	0.000	0.000	0.000	1.94	-	-	0.000	0.000	0.000	1.94	-	-	0.000	0.000	0.000	0.088
9.200	0.000	0.000	0.000	0.001	-	7	0.000	0.000	0.000	0.004	-	10	0.000	0.000	0.000	2.34	-	-	0.000	0.000	0.000	2.34	-	-	0.000	0.000	0.000	0.092
9.600	0.000	0.000	0.000	0.003	-	-	0.000	0.000	0.000	0.001	-	-	0.000	0.000	0.000	2.74	-	-	0.000	0.000	0.000	2.74	-	-	0.000	0.000	0.000	0.096
10.000	0.000	0.000	0.000	0.001	-	-	0.000	0.000	0.000	0.001	-	-	0.000	0.000	0.000	3.14	-	-	0.000	0.000	0.000	3.14	-	-	0.000	0.000	0.000	0.100
11.000	0.000	0.000	0.000	0.001	-	-	0.000	0.000	0.000	0.001	-	-	0.000	0.000	0.000	4.14	-	-	0.000	0.000	0.000	4.14	-	-	0.000	0.000	0.000	0.110
12.000	0.000	0.000	0.000	0.001	-	-	0.000	0.000	0.000	0.001	-	-	0.000	0.000	0.000	5.14	-	-	0.000	0.000	0.000	5.14	-	-	0.000	0.000	0.000	0.120
13.000					-	-	0.000	0.000	0.000	0.001	-	-					-	-	0.000	0.000	0.000	6.14	-	-	0.000	0.000	0.000	0.130
14.000					-	-	0.000	0.000	0.000	0.001	-	-					-	-	0.000	0.000	0.000	7.14	-	-	0.000	0.000	0.000	0.140
15.000					-	-	0.000	0.000	0.000	0.001	-	-					-	-	0.000	0.000	0.000	8.14	-	-	0.000	0.000	0.000	0.150
16.000					-	-	0.000	0.000	0.000	0.001	-	-					-	-	0.000	0.000	0.000	9.14	-	-	0.000	0.000	0.000	0.160
Σύνολα:					50	339							0	39	0	0						50	1		0	1	0	0
Αριθμός Πράξεων:						5								0	0								0.00			0	0	

ΕΘΝΙΚΗ ΤΡΑΠΕΖΑ (ΚΟ)

(Μέγεθος Συμβολαίου: 100 Χρεόγραφα, Τρόπος Εξάσκησης: Αμερικάνικος, Φυσική Παράδοση)

Τιμή Εξάσκησης	Δικαιώματα Αγοράς														Δικαιώματα Πώλησης																				
	Μάιος 2022						Ιούνιος 2022						Λοιποί Μήνες		Μάιος 2022						Ιούνιος 2022						Λοιποί Μήνες		Τιμή Εξάσκησης						
	Άνοιγμα	Ανιγ. Τιμή	Κατωτ. Τιμή	Τελ. Τιμή	Τιμή κλεισ.	Όγκος	Άνοιγμα	Ανιγ. Τιμή	Κατωτ. Τιμή	Τελ. Τιμή	Τιμή κλεισ.	Όγκος	Άνοιγ. θέσεις	Όγκος	Άνοιγ. θέσεις	Άνοιγμα	Ανιγ. Τιμή	Κατωτ. Τιμή	Τελ. Τιμή	Τιμή κλεισ.	Όγκος	Άνοιγ. θέσεις	Όγκος	Άνοιγ. θέσεις	Όγκος	Άνοιγ. θέσεις									
1.600						-	0.000	0.000	0.000	1.73	-	-									-	-	0.000	0.000	0.000	0.001	-	-							
1.700						-	0.000	0.000	0.000	1.63	-	-									-	-	0.000	0.000	0.000	0.001	-	-							0.017
1.800	0.000	0.000	0.000		1.53	-	0.000	0.000	0.000	1.53	-	-				0.000	0.000	0.000		0.001	-	-	0.000	0.000	0.000	0.001	-	-							0.018
1.900	0.000	0.000	0.000		1.43	-	0.000	0.000	0.000	1.43	-	-				0.000	0.000	0.000		0.001	-	-	0.000	0.000	0.000	0.001	-	-							0.019
2.000	0.000	0.000	0.000		1.33	-	0.000	0.000	0.000	1.33	-	-				0.000	0.000	0.000		0.001	-	-	0.000	0.000	0.000	0.001	-	-							0.020
2.200	0.000	0.000	0.000		1.13	-	0.000	0.000	0.000	1.14	-	-				0.000	0.000	0.000		0.001	-	-	0.000	0.000	0.000	0.001	-	-							0.022
2.400	0.000	0.000	0.000		0.932	-	0.000	0.000	0.000	0.937	-	-				0.000	0.000	0.000		0.001	-	-	0.000	0.000	0.000	0.001	-	-							0.024
2.600	0.000	0.000	0.000		0.733	-	0.000	0.000	0.000	0.743	-	-				0.000	0.000	0.000		0.001	-	-	0.000	0.000	0.000	0.007	-	-							0.026
2.800	0.000	0.000	0.000		0.539	-	0.000	0.000	0.000	0.560	-	-				0.000	0.000	0.000		0.007	-	-	0.000	0.000	0.000	0.024	-	-							0.028
3.000	0.000	0.000	0.000		0.361	-	0.000	0.000	0.000	0.398	-	-				0.000	0.000	0.000		0.029	-	-	0.000	0.000	0.000	0.061	-	-							0.030
3.200	0.000	0.000	0.000		0.215	-	0.000	0.000	0.000	0.264	-	-				0.000	0.000	0.000		0.083	-	-	0.000	0.000	0.000	0.126	-	-							0.032
3.400	0.000	0.000	0.000		0.112	-	0.000	0.000	0.000	0.165	-	-				0.000	0.000	0.000		0.180	-	-	0.000	0.000	0.000	0.228	-	-							0.034
3.600	0.000	0.000	0.000		0.051	-	0.000	0.000	0.000	0.095	-	-				0.000	0.000	0.000		0.318	-	-	0.000	0.000	0.000	0.357	-	-							0.036
3.800	0.000	0.000	0.000		0.020	-	0.000	0.000	0.000	0.052	-	-				0.000	0.000	0.000		0.488	-	-	0.000	0.000	0.000	0.515	-	-							0.038
4.000	0.000	0.000	0.000		0.007	-	0.000	0.000	0.000	0.027	-	-				0.000	0.000	0.000		0.675	-	-	0.000	0.000	0.000	0.690	-	-							0.040
4.400	0.000	0.000	0.000		0.001	-	0.000	0.000	0.000	0.006	-	-				0.000	0.000	0.000		1.07	-	-	0.000	0.000	0.000	1.07	-	-							0.044
4.800	0.000	0.000	0.000		0.001	-	0.000	0.000	0.000	0.001	-	-				0.000	0.000	0.000		1.47	-	-	0.000	0.000	0.000	1.47	-	-							0.048
5.200	0.000	0.000	0.000		0.001	-	0.000	0.000	0.000	0.002	-	-				0.000	0.000	0.000		1.87	-	-	0.000	0.000	0.000	1.87	-	-							0.052
5.600	0.000	0.000	0.000		0.001	-	0.000	0.000	0.000	0.001	-	-				0.000	0.000	0.000		2.27	-	-	0.000	0.000	0.000	2.27	-	-							0.056
6.000	0.000	0.000	0.000		0.001	-	0.000	0.000	0.000	0.001	-	-				0.000	0.000	0.000		2.67	-	-	0.000	0.000	0.000	2.67	-	-							0.060
Σύνολο:						0	15				0	0		0	0					0	0					0	300		0	260					
Αριθμός Πράξεων:						0					0		0							0.00						0		0							

ΟΠΑΠ (ΚΟ)

(Μέγεθος Συμβολαίου: 100 Χρέδγραφα, Τρόπος Εξάσκησης: Αμερικάνικος, Φυσική Παράδοση)

Τιμή Εξάσκησης	Δικαιώματα Αγοράς														Δικαιώματα Πώλησης																							
	Μάιος 2022							Ιούνιος 2022							Λοιποί Μήνες		Μάιος 2022							Ιούνιος 2022							Λοιποί Μήνες		Τιμή Εξάσκησης					
	Άνοιγμα	Ανιγτ Τιμή	Καπιτ Τιμή	Τελ Τιμή	Τιμή κλεισ.	Όγκος	Ανοικτές θέσεις	Άνοιγμα	Ανιγτ Τιμή	Καπιτ Τιμή	Τελ Τιμή	Τιμή κλεισ.	Όγκος	Ανοικτές θέσεις	Όγκος	Ανοικτές θέσεις	Άνοιγμα	Ανιγτ Τιμή	Καπιτ Τιμή	Τελ Τιμή	Τιμή κλεισ.	Όγκος	Ανοικτές θέσεις	Άνοιγμα	Ανιγτ Τιμή	Καπιτ Τιμή	Τελ Τιμή	Τιμή κλεισ.	Όγκος	Ανοικτές θέσεις	Όγκος	Ανοικτές θέσεις						
8.400						-	-	0.000	0.000	0.000		5.16	-	-									-	-	0.000	0.000	0.000		0.001	-	-							
8.800	0.000	0.000	0.000		4.75	-	-	0.000	0.000	0.000		4.76	-	-			0.000	0.000	0.000		0.001	-	-		0.000	0.000	0.000		0.001	-	-							0.088
9.200	0.000	0.000	0.000		4.35	-	-	0.000	0.000	0.000		4.36	-	-			0.000	0.000	0.000		0.001	-	-		0.000	0.000	0.000		0.001	-	-							0.092
9.600	0.000	0.000	0.000		3.95	-	-	0.000	0.000	0.000		3.96	-	-			0.000	0.000	0.000		0.001	-	-		0.000	0.000	0.000		0.001	-	-							0.096
10.000	0.000	0.000	0.000		3.55	-	-	0.000	0.000	0.000		3.56	-	-			0.000	0.000	0.000		0.001	-	-		0.000	0.000	0.000		0.001	-	-							0.100
11.000	0.000	0.000	0.000		2.55	-	-	0.000	0.000	0.000		2.57	-	-			0.000	0.000	0.000		0.001	-	-		0.000	0.000	0.000		0.004	-	-							0.110
12.000	0.000	0.000	0.000		1.55	-	-	0.000	0.000	0.000		1.62	-	-			0.000	0.000	0.000		0.003	-	3		0.000	0.000	0.000		0.051	-	-							0.120
13.000	0.000	0.000	0.000		0.643	-	-	0.000	0.000	0.000		0.828	-	-			0.000	0.000	0.000		0.093	-	30		0.000	0.000	0.000		0.258	-	-							0.130
14.000	0.000	0.000	0.000		0.126	-	27	0.000	0.000	0.000		0.323	-	-			0.000	0.000	0.000		0.577	-	1		0.000	0.000	0.000		0.754	-	-							0.140
15.000	0.000	0.000	0.000		0.009	-	30	0.000	0.000	0.000		0.092	-	-			0.000	0.000	0.000		1.46	-	-		0.000	0.000	0.000		1.53	-	-							0.150
16.000	0.000	0.000	0.000		0.001	-	-	0.000	0.000	0.000		0.020	-	10			0.000	0.000	0.000		2.46	-	-		0.000	0.000	0.000		2.46	-	-							0.160
17.000	0.000	0.000	0.000		0.001	-	-	0.000	0.000	0.000		0.003	-	-			0.000	0.000	0.000		3.46	-	-		0.000	0.000	0.000		3.46	-	-							0.170
18.000	0.000	0.000	0.000		0.001	-	-	0.000	0.000	0.000		0.001	-	-			0.000	0.000	0.000		4.46	-	-		0.000	0.000	0.000		4.46	-	-							0.180
19.000	0.000	0.000	0.000		0.001	-	-	0.000	0.000	0.000		0.001	-	-			0.000	0.000	0.000		5.46	-	-		0.000	0.000	0.000		5.46	-	-							0.190
20.000	0.000	0.000	0.000		0.001	-	-	0.000	0.000	0.000		0.001	-	-			0.000	0.000	0.000		6.46	-	-		0.000	0.000	0.000		6.46	-	-							0.200
Σύνολο:						0	57							0	10	0	0					0	34						0	0	0	0	0					
Αριθμός Πράξεων:							0							0	0								0.00						0		0							

ΟΤΕ (ΚΟ)

(Μέγεθος Συμβολαίου: 100 Χρέεγραφα, Τρόπος Εξάσκησης: Αμερικάνικος, Φυσική Παράδοση)

Τιμή Εξάσκησης	Δικαιώματα Αγοράς														Δικαιώματα Πώλησης																							
	Μάιος 2022							Ιούνιος 2022							Λοιποί Μήνες		Μάιος 2022							Ιούνιος 2022							Λοιποί Μήνες		Τιμή Εξάσκησης					
	Άνοιγμα	Ανιγτ Τιμή	Καπιτ Τιμή	Τελ Τιμή	Τιμή κλεισ.	Όγκος	Ανοικτές θέσεις	Άνοιγμα	Ανιγτ Τιμή	Καπιτ Τιμή	Τελ Τιμή	Τιμή κλεισ.	Όγκος	Ανοικτές θέσεις	Όγκος	Ανοικτές θέσεις	Άνοιγμα	Ανιγτ Τιμή	Καπιτ Τιμή	Τελ Τιμή	Τιμή κλεισ.	Όγκος	Ανοικτές θέσεις	Άνοιγμα	Ανιγτ Τιμή	Καπιτ Τιμή	Τελ Τιμή	Τιμή κλεισ.	Όγκος	Ανοικτές θέσεις	Όγκος	Ανοικτές θέσεις						
9.600						-	-	0.000	0.000	0.000		8.12	-	-									-	-	0.000	0.000	0.000		0.001	-	-							
10.000						-	-	0.000	0.000	0.000		7.72	-	-									-	-	0.000	0.000	0.000		0.001	-	-							0.100
11.000	0.000	0.000	0.000		6.71	-	-	0.000	0.000	0.000		6.73	-	-			0.000	0.000	0.000		0.001	-	-	0.000	0.000	0.000		0.001	-	-							0.110	
12.000	0.000	0.000	0.000		5.71	-	-	0.000	0.000	0.000		5.73	-	-			0.000	0.000	0.000		0.002	-	-	0.000	0.000	0.000		0.001	-	-							0.120	
13.000	0.000	0.000	0.000		4.71	-	-	0.000	0.000	0.000		4.73	-	-			0.000	0.000	0.000		0.001	-	-	0.000	0.000	0.000		0.001	-	-							0.130	
14.000	0.000	0.000	0.000		3.71	-	-	0.000	0.000	0.000		3.73	-	-			0.000	0.000	0.000		0.002	-	-	0.000	0.000	0.000		0.001	-	-							0.140	
15.000	0.000	0.000	0.000		2.71	-	-	0.000	0.000	0.000		2.75	-	-			0.000	0.000	0.000		0.001	-	-	0.000	0.000	0.000		0.016	-	-							0.150	
16.000	0.000	0.000	0.000		1.72	-	-	0.000	0.000	0.000		1.82	-	-			0.000	0.000	0.000		0.008	-	-	0.000	0.000	0.000		0.088	-	-							0.160	
17.000	0.000	0.000	0.000		0.824	-	-	0.000	0.000	0.000		1.05	-	-			0.000	0.000	0.000		0.111	-	-	0.000	0.000	0.000		0.315	-	-							0.170	
18.000	0.000	0.000	0.000		0.245	-	70	0.000	0.000	0.000		0.511	-	-			0.000	0.000	0.000		0.532	-	-	0.000	0.000	0.000		0.773	-	-							0.180	
19.000	0.000	0.000	0.000		0.039	-	22	0.000	0.000	0.000		0.204	-	-			0.000	0.000	0.000		1.33	-	-	0.000	0.000	0.000		1.47	-	-							0.190	
20.000	0.000	0.000	0.000		0.003	-	-	0.000	0.000	0.000		0.066	-	-			0.000	0.000	0.000		2.30	-	-	0.000	0.000	0.000		2.34	-	-							0.200	
22.000	0.000	0.000	0.000		0.001	-	-	0.000	0.000	0.000		0.004	-	-			0.000	0.000	0.000		4.30	-	-	0.000	0.000	0.000		4.30	-	-							0.220	
24.000	0.000	0.000	0.000		0.001	-	-	0.000	0.000	0.000		0.001	-	-			0.000	0.000	0.000		6.30	-	-	0.000	0.000	0.000		6.30	-	-							0.240	
26.000	0.000	0.000	0.000		0.001	-	-	0.000	0.000	0.000		0.001	-	-			0.000	0.000	0.000		8.30	-	-	0.000	0.000	0.000		8.30	-	-							0.260	
Σύνολο:						0	92							0	0	0	0					0	0						0	0	0	0	0					
Αριθμός Πράξεων:						0								0	0							0.00							0		0							

ΠΕΙΡΑΙΩΣ FINANCIAL HOLD (ΚΟ)

(Μέγεθος Συμβολαίου: 100 Χρέεγραφα, Τρόπος Εξάσκησης: Αμερικάνικος, Φυσική Παράδοση)

Τιμή Εξάσκησης	Δικαιώματα Αγοράς													Δικαιώματα Πώλησης															
	Μάιος 2022						Ιούνιος 2022						Λοιποί Μήνες		Μάιος 2022						Ιούνιος 2022						Λοιποί Μήνες		Τιμή Εξάσκησης
	Άνοιγμα	Ανιγτ Τιμή	Κατωτ Τιμή	Τελ Τιμή	Τιμή κλεισ.	Όγκος	Άνοιγμα	Ανιγτ Τιμή	Κατωτ Τιμή	Τελ Τιμή	Τιμή κλεισ.	Όγκος	Άνοικτες θέσεις	Όγκος	Άνοικτες θέσεις	Άνοιγμα	Ανιγτ Τιμή	Κατωτ Τιμή	Τελ Τιμή	Τιμή κλεισ.	Όγκος	Άνοικτες θέσεις	Όγκος	Άνοικτες θέσεις	Όγκος	Άνοικτες θέσεις			
0.850	0.000	0.000	0.000	0.421	-	-	0.000	0.000	0.000	0.422	-	-			0.000	0.000	0.000	0.001	-	-	0.000	0.000	0.000	0.001	-	-			
0.900	0.000	0.000	0.000	0.371	-	-	0.000	0.000	0.000	0.373	-	-			0.000	0.000	0.000	0.001	-	-	0.000	0.000	0.000	0.001	-	-			0.009
0.950	0.000	0.000	0.000	0.321	-	-	0.000	0.000	0.000	0.324	-	-			0.000	0.000	0.000	0.001	-	-	0.000	0.000	0.000	0.001	-	-			0.010
1.000	0.000	0.000	0.000	0.272	-	-	0.000	0.000	0.000	0.276	-	-			0.000	0.000	0.000	0.001	-	-	0.000	0.000	0.000	0.003	-	-			0.010
1.100	0.000	0.000	0.000	0.178	-	-	0.000	0.000	0.000	0.187	-	-			0.000	0.000	0.000	0.007	-	-	0.000	0.000	0.000	0.015	-	-			0.011
1.200	0.000	0.000	0.000	0.100	-	-	0.000	0.000	0.000	0.115	-	-			0.000	0.000	0.000	0.029	-	-	0.000	0.000	0.000	0.042	-	-			0.012
1.300	0.000	0.000	0.000	0.047	-	-	0.000	0.000	0.000	0.063	-	-			0.000	0.000	0.000	0.076	-	-	0.000	0.000	0.000	0.090	-	-			0.013
1.400	0.000	0.000	0.000	0.018	-	-	0.000	0.000	0.000	0.031	-	5			0.000	0.000	0.000	0.147	-	-	0.000	0.000	0.000	0.158	-	-			0.014
1.500	0.000	0.000	0.000	0.006	-	-	0.000	0.000	0.000	0.013	-	-			0.000	0.000	0.000	0.235	-	-	0.000	0.000	0.000	0.241	-	-			0.015
1.600	0.000	0.000	0.000	0.001	-	-	0.000	0.000	0.000	0.005	-	-			0.000	0.000	0.000	0.331	-	-	0.000	0.000	0.000	0.333	-	-			0.016
1.700	0.000	0.000	0.000	0.001	-	-	0.000	0.000	0.000	0.002	-	-			0.000	0.000	0.000	0.430	-	-	0.000	0.000	0.000	0.430	-	-			0.017
1.800	0.000	0.000	0.000	0.001	-	-	0.000	0.000	0.000	0.001	-	-			0.000	0.000	0.000	0.530	-	-	0.000	0.000	0.000	0.530	-	-			0.018
1.900	0.000	0.000	0.000	0.001	-	-	0.000	0.000	0.000	0.001	-	-			0.000	0.000	0.000	0.630	-	-	0.000	0.000	0.000	0.630	-	-			0.019
2.000	0.000	0.000	0.000	0.001	-	-	0.000	0.000	0.000	0.001	-	-			0.000	0.000	0.000	0.730	-	-	0.000	0.000	0.000	0.730	-	-			0.020
2.200	0.000	0.000	0.000	0.001	-	-	0.000	0.000	0.000	0.001	-	-			0.000	0.000	0.000	0.930	-	-	0.000	0.000	0.000	0.930	-	-			0.022
2.400					-	-	0.000	0.000	0.000	0.001	-	-							-	-	0.000	0.000	0.000	1.13	-	-			0.024
Σύνολο:					0	0					0	5		0	0				0	0				0	0		0	0	
Αριθμός Πράξεων:					0						0			0					0.00					0			0		

Προϊόν Δανεισμού	Υποκείμενος Τίτλος	Πολυμερείς Συναλλαγές[1]				Διμερείς Συναλλαγές[2]		Δανεισμός Τίτλων μέσω ΟΤC[3]
		Ανοιχτές θέσεις[5]	Προσφερόμενη ποσότητα	Μ.Σ.Τ[4]	Όγκος συναλλαγών	Μ.Σ.Τ[4]	Όγκος συναλλαγών	Όγκος συναλλαγών
ALPHABOR	ALPHA ΥΠΗΡΕΣΙΩΝ ΣΥΜΜ (ΚΟ)	631	---	---	---	---	---	60,587,985
CENERBOR	CENERGY HOLDINGS (ΚΑ)	---	---	---	---	---	---	---
ΕΕΕBOR	COCA-COLA HBC AG (ΚΟ)	---	---	---	---	---	---	70,546
EUROBBOR	EUROBANK HOLDINGS (ΚΟ)	120,000	---	---	---	---	---	49,860,512
FFGRPBOR	FOLLI-FOLLIE (ΚΟ)	---	---	---	---	---	---	900,530
FOYRKBOR	FOURLIS ΣΥΜΜΕΤΟΧΩΝ (ΚΟ)	---	---	---	---	---	---	47,250
INTRKBOR	INTRACOM HOLDINGS (ΚΟ)	6,000	---	---	---	---	---	---
BELABOR	JUMBO (ΚΟ)	62,000	---	---	11,339	2.65%	---	695,175
LAMDABOR	LAMDA DEVELOPMENT(ΚΟ)	961	---	---	---	---	---	59,961
MIGBOR	MARFIN INVESTMENT GROUP (ΚΟ)	---	---	---	---	---	---	794,474
QUALBOR	QUALITY & RELIABILITY (ΚΟ)	---	---	---	---	---	---	---
QUESTBOR	QUEST ΣΥΜΜΕΤΟΧΩΝ (ΚΟ)	---	---	---	---	---	---	96,606
TITCBOR	TITAN CEMENT (ΚΑ)	500	---	---	---	---	---	222,667
VIQBOR	VIQHALCO SA/NV (ΚΑ)	12,147	---	---	2,000	3.25%	---	---
ADMIEBOR	ΑΔΜΗΕ ΣΥΜΜΕΤΟΧΩΝ Α.Ε. (ΚΟ)	7,410	---	---	---	---	---	1,991,849
AEGNBOR	ΑΕΡΟΠΟΡΙΑ ΑΙΓΑΙΟΥ (ΚΟ)	7,845	---	---	2,148	4.48%	---	21,619
ALMYBOR	ΑΛΟΥΜΥΛ (ΚΟ)	---	---	---	---	---	---	---
GEKTERNABOR	ΓΕΚ ΤΕΡΝΑ (ΚΟ)	---	---	---	---	---	---	19,345
PPCBOR	ΔΕΗ (ΚΟ)	2,000	---	---	---	---	---	1,917,162
ETEBOB	ΕΘΝΙΚΗ ΤΡΑΠΕΖΑ (ΚΟ)	18,000	---	---	---	---	---	5,861,100
ELHABOR	ΕΛΒΑΛΧΑΛΚΟΡ (ΚΟ)	21,550	---	---	2,240	3.43%	---	64,887
ELLAKTORBOR	ΕΛΛΑΚΤΩΡ (ΚΟ)	11,000	---	---	---	---	---	9,870
EXAEBOR	ΕΛΛΗΝ. ΧΡΗΜΑΤΙΣΤΗΡΙΑ-Χ.Α. (ΚΟ)	---	---	---	---	---	---	224,505
ELPEBOR	ΕΛΛΗΝΙΚΑ ΠΕΤΡΕΛΑΙΑ (ΚΟ)	9,631	---	---	3,808	2.65%	---	170,151
EYDAPBOR	ΕΥΔΑΠ (ΚΟ)	7,863	---	---	1,500	4.44%	---	642,239
MOHBOR	ΜΟΤΟΡ ΟΪΛ (ΚΟ)	1,500	---	---	---	---	---	489,512
MYTILBOR	ΜΥΤΙΛΗΝΑΙΟΣ (ΚΟ)	1,296	---	---	---	---	---	495,582
PRABOR	ΟΛΠ (ΚΟ)	1,564	---	---	---	---	---	66,287
OPAPBOR	ΟΠΑΠ (ΚΟ)	19,768	---	---	---	---	---	1,321,523
HTOBOR	ΟΤΕ (ΚΟ)	79,318	---	---	362	2.65%	---	1,399,756
TPEIRBOR	ΠΕΙΡΑΙΩΣ FINANCIAL HOLD (ΚΟ)	---	---	---	---	---	---	3,980,372

Σημειώσεις Προϊόντων Δανεισμού

[1] - Πολυμερείς Συμβάσεις Δανειοδοσίας των μεθόδων 8-1, 8-2 και 8-3-3 (σύμφ. Με Αποφ.17 ΔΣ του Χρηματιστηρίου).

[2] - Διμερείς Συμβάσεις Δανειοδοσίας των μεθόδων 8-3-1 και 8-3-2 (σύμφ. Με Αποφ. 20 ΔΣ του Χρηματιστηρίου).

[3] - Τα στοιχεία Συναλλαγής Δανεισμού Τίτλων μέσω ΟΤC δηλώνονται από τους χειριστές ΣΑΤ και αφορούν τις ποσότητες που έχουν καταγραφεί στο ΣΑΤ έως και τη προηγούμενη εργάσιμη ημέρα.

[4] - Μ.Σ.Τ: - Μέση Σταθμισμένη Τιμή (ως προς τα τεμάχια)

[5] - Τα στοιχεία αφορούν σε ανοιχτές θέσεις πριν την έναρξη της συνεδρίασης

Προϊόν Δανεισμού	Υποκείμενος Τίτλος	Πολυμερείς Συναλλαγές[1]					Διμερείς Συναλλαγές[2]		Δανεισμός Τίτλων μέσω OTC[3]
		Ανοιχτές θέσεις[5]	Προσφερόμενη ποσότητα	Μ.Σ.Τ[4]	Όγκος συναλλαγών	Μ.Σ.Τ[4]	Όγκος συναλλαγών	Μ.Σ.Τ[4]	Όγκος συναλλαγών
PLAISBOR	ΠΛΑΙΣΙΟ COMPUTERS (ΚΟ)	---	---	---	---	---	---	---	100
SARBOR	ΣΑΡΑΝΤΗΣ ΓΡ. (ΚΟ)	---	---	---	---	---	600	5.00%	7,577
TENERGYBOR	ΤΕΡΝΑ ΕΝΕΡΓΕΙΑΚΗ (ΚΟ)	---	---	---	---	---	---	---	59,408

Σημειώσεις Προϊόντων Δανεισμού

[1] - Πολυμερείς Συμβάσεις Δανειοδοσίας των μεθόδων 8-1, 8-2 και 8-3-3 (σύμφ. Με Αποφ.17 ΔΣ του Χρηματιστηρίου).

[2] - Διμερείς Συμβάσεις Δανειοδοσίας των μεθόδων 8-3-1 και 8-3-2 (σύμφ. Με Αποφ. 20 ΔΣ του Χρηματιστηρίου).

[3] - Τα στοιχεία Συναλλαγές Δανεισμού Τίτλων μέσω OTC δηλώνονται από τους χειριστές ΣΑΤ και αφορούν τις ποσότητες που έχουν καταγραφεί στο ΣΑΤ έως και τη προηγούμενη εργάσιμη ημέρα.

[4] - Μ.Σ.Τ: - Μέση Σταθμισμένη Τιμή (ως προς τα τεμάχια)

[5] - Τα στοιχεία αφορούν σε ανοιχτές θέσεις πριν την έναρξη της συνεδρίασης

Κωδικό και ονομασίες Κλάδων Οικονομικής Δραστηριότητας του Χρηματιστηρίου Αθηνών

12003 - Διαπραγματεύσιμα Αμοιβαία Κεφάλαια	10101010 Υπηρεσίες Ηλεκτρονικών Υπολογιστών
10101015 Λογισμικό	10102030 Υλικό Υπολογιστών
15101010 Εξοπλισμός Τηλεπικοινωνιών	15102015 Υπηρεσίες Τηλεπικοινωνιών
20101010 Υγειονομικές Μονάδες	20101025 Υπηρεσίες Υγείας
20102010 Ιατρικός Εξοπλισμός	20103015 Φαρμακευτικά Προϊόντα
30101010 Τράπεζες	30202000 Διαφοροποιημένες Χρηματοοικονομικές Υπηρεσίες
30202010 Διαχείριση Κεφαλαίων & Θεματοφύλακες	30202015 Επενδυτικές Υπηρεσίες
30204000 Επενδυτικές Εταιρείες κλειστού τύπου	30302010 Γενικές Ασφάλειες
30302015 Μεσίτες Ασφαλίσεων	30302025 Ασφάλειες Ιδιοκτησίας & Ζημιών
35101010 Συμμετοχές & Ανάπτυξη Ακίνητης Περιουσίας	35101015 Υπηρεσίες Ακίνητης Περιουσίας
35102000 Διαφοροποιημένες Α.Ε.Ε.Α.Π.	35102030 Α.Ε.Ε.Α.Π. Επαγγελματικών Χώρων
40201040 Υπηρεσίες Ενοικίασης και Χρηματοδοτικής Μίσθωσης	40202010 Κατασκευή Κατοικιών
40202015 Έπιπλα	40202020 Οικιακές Συσκευές
40203040 Ηλεκτρονική Ψυχαγωγία	40203045 Παιχνίδια
40204020 Ρούχα και Αξεσουάρ	40301010 Ψυχαγωγία
40301030 Εκδόσεις	40301035 Ραδιοτηλεοπτικοί Φορείς
40401010 Διαφοροποιημένοι Έμποροι	40401020 Εμπόριο Ενδυμάτων
40401025 Εμπόριο Προϊόντων Οικιακής Βελτίωσης	40401030 Εξειδικευμένο Λιανικό Εμπόριο
40501010 Αεροπορικές Εταιρείες	40501015 Ταξίδια & Τουρισμός
40501020 Τυχερά Παιχνίδια	40501025 Ξενοδοχεία & Πανσιόν
45101015 Απόσταξη & Οινοπαραγωγή	45101020 Αναψυκτικά
45102010 Γεωργεία, Αλιεία, Εκτροφή και Φυτείες	45102020 Τρόφιμα
45103010 Καπνός	45201010 Λιανικό & Χονδρικό Εμπόριο Τροφίμων
45201020 Είδη Προσωπικής Φροντίδας	50101010 Κατασκευές
50101020 Κατασκευαστές Στέγασης & Επικαλύψεων	50101030 Τσιμέντα
50101035 Άλλα Οικοδομικά Υλικά	50202010 Ηλεκτρικά Εξαρτήματα
50203000 Διαφοροποιημένες Βιομηχανίες	50203015 Πλαστικά
50203030 Υλικά Συσκευασίας	50204000 Μηχανήματα Βιομηχανικού Εξοπλισμού
50204020 Μηχανήματα Κατασκευών	50205010 Προμηθευτές Βιομηχανίας
50205020 Υποστηρικτικές Υπηρεσίες προς Επιχειρήσεις	50205030 Υπηρεσίες Μαζικής Εκτύπωσης
50206015 Εμπορικά Οχήματα & Ανταλλακτικά	50206030 Θαλάσσιες Μεταφορές
50206060 Υπηρεσίες Μεταφορών	55101000 Διαφοροποιημένα Υλικά
55101020 Κλωστοϋφαντουργικά Προϊόντα	55102000 Ορυχεία
55102010 Σίδηρος & Χάλυβας	55102015 Μεταλλουργία
55102035 Αλουμίνιο	60101020 Διυλιστήρια & Εμπορία Πετρελαιοειδών
65101010 Εναλλακτική Ηλεκτρική Ενέργεια	65101015 Συμβατική Ηλεκτρική Ενέργεια
65102030 Ύδρευση	



ATHEX
Athens Stock Exchange

Λεωφ. Αθηνών 110 104 42 Αθήνα
110, Athinon Ave. GR 104 42 Athens
tel. (+30)210-33.66.800, fax (+30)210-33.66.101
www.athexgroup.gr